BOLETÍN JUDICIAL

DEL PODER JUDICIAL DE LA CIUDAD DE MÉXICO

Viernes 29 de mayo de 2026, Ciudad de México, Tomo CCV, Núm. 93

"2026, Año de Margarita Maza Parada"

ÍNDICE

TRIBUNAL DE DISCIPLINA JUDICIAL	4
AVISOS	5
SALAS	130
JUZGADOS DE LO CIVIL	147
JUZGADOS DE LO FAMILIAR	252
JUZGADOS CIVILES DE PROCESO ORAL	329
JUZGADOS DE PROCESO ORAL EN MATERIA FAMILIAR	382
UNIDADES DE GESTIÓN JUDICIAL	399
TRIBUNALES EN MATERIA LABORAL	422
EDICTOS	431

TRIBUNAL DE DISCIPLINA JUDICIAL DEL PODER JUDICIAL DE LA CIUDAD DE MÉXICO
AUTOS DICTADOS POR EL ÓRGANO DE INVESTIGACIÓN DE RESPONSABILIDADES ADMINISTRATIVAS
29 DE MAYO DEL 2026

TRÁMITE

TDJCDMX/D 156/2026 1 ACUERDO
TDJCDMX/Q 57/2026 1 ACUERDO

ARCHIVO POR INCOMPETENCIA EN RAZÓN DE MATERIA

TDJCDMX/D 284/2026 1 ACUERDO

RADICACIÓN E INICIO DE INVESTIGACIÓN

TDJCDMX/D 373/2026 1 ACUERDO
TDJCDMX/Q 198/2026 1 ACUERDO
TDJCDMX/Q 267/2026 1 ACUERDO

RADICACIÓN Y PREVENCIÓN

TDJCDMX/D 319/2026 1 ACUERDO

Ciudad de México, veintiocho de mayo del dos mil veintiséis.-TITULAR DEL ÓRGANO DE INVESTIGACIÓN DE RESPONSABILIDADES ADMINISTRATIVAS, TRIBUNAL DE DISCIPLINA JUDICIAL.-MTRA. ALEJANDRA ESPINO ALPÍZAR.- Firma.

"2026, Año de Margarita Maza Parada."

SECRETARÍA EJECUTIVA DEL PLENO

OAJCDMX

AVISO

A LAS PERSONAS SERVIDORAS PÚBLICAS QUE INTEGRAN EL SISTEMA DE JUSTICIA PENAL DEL PODER JUDICIAL DE LA CIUDAD DE MÉXICO, ASÍ COMO PÚBLICO EN GENERAL

Con fundamento en lo dispuesto en los artículos 217 y 218 de la *Ley Orgánica del Poder Judicial de la Ciudad de México*; se hace del conocimiento que, mediante **Acuerdo OAJCDMX-22-23/2026** emitido en fecha veintiocho de mayo del año en curso, el Pleno del Órgano de Administración Judicial del Poder Judicial de la Ciudad de México determinó procedente autorizar la publicación de los documentos denominados: *CIRCULAR SSC/SSP/0789/2026* y *"Criterios de Ingreso y Permanencia"*, emitidos por la Subsecretaría del Sistema Penitenciario de la Secretaría de Seguridad Ciudadana del Gobierno de la Ciudad de México.

Lo anterior, como criterio orientador en la toma de decisiones de las y los impartidores de justicia, y con el objeto de que cuenten con herramientas de consulta accesibles, técnicas y actualizadas sobre las condiciones operativas y de seguridad del sistema penitenciario de la Ciudad de México, todo ello en estricto respeto a la autonomía judicial y al ámbito competencial de cada autoridad.

Lo que se comunica en vía de cumplimiento al acuerdo OAJCDMX-22-23/2026, de fecha veintiocho de mayo de dos mil veintiséis.

ATENTAMENTE
Ciudad de México, a 28 de mayo de 2026

PODER JUDICIAL ESTADOS UNIDOS MEXICANOS LA CIUDAD DE MÉXICO

SECRETARÍA EJECUTIVA DEL PLENO OAJCDMX

LIC. VALERIA PARADA SANCHEZ
SECRETARIA EJECUTIVA DE PLENO
DEL ÓRGANO DE ADMINISTRACIÓN JUDICIAL
DEL PODER JUDICIAL DE LA CIUDAD DE MÉXICO

GOBIERNO DE LA CIUDAD DE MÉXICO
CAPITAL DE LA TRANSFORMACIÓN

SECRETARÍA DE SEGURIDAD CIUDADANA
SUBSECRETARÍA DEL SISTEMA PENITENCIARIO

Ciudad de México, a 08 de mayo de 2026

CIRCULAR: SSC/SSP/ 0789 /2026

ASUNTO: aplicación obligatoria de los *Criterios de Ingreso y Permanencia* como normatividad interna para la ejecución de traslados y demás determinaciones técnico-administrativas.

PERSONAS TITULARES DE LAS DIRECCIONES
DE LOS CENTROS PENITENCIARIOS
DE LA CIUDAD DE MÉXICO
P R E S E N T E S

Con fundamento en los artículos 1°, 16 y 18 de la Constitución Política de los Estados Unidos Mexicanos; 5, fracción IV y último párrafo, 11, fracción II, 14, primer párrafo, 30, primer párrafo y 31, párrafos II, III y IV de la Ley Nacional de Ejecución Penal; 11, apartado L de la Constitución Política de la Ciudad de México; 72, 79 y 95 de la Ley de Centros Penitenciarios de la Ciudad de México; 35 y 36 de su Reglamento, y 10, fracciones XII Bis y XIII, 15 Bis, fracciones I, II, III y IV, y 58, fracción VI del Reglamento Interior de la Secretaría de Seguridad Ciudadana de la Ciudad de México, y

CONSIDERANDO

Que los *Criterios de Ingreso y Permanencia* constituyen instrumentos técnico-administrativos de carácter general que establecen reglas objetivas para la clasificación, ubicación, permanencia y, en su caso, traslado de las personas privadas de la libertad, con impacto directo en la seguridad institucional, la gobernabilidad penitenciaria y la garantía de derechos humanos;

Que dichos criterios han sido formalmente registrados como normatividad interna ante la Dirección General de Desarrollo Organizacional y Administrativo de esta Secretaría, mediante oficio SSC/OM/DGDOyA/376/2026, cumpliendo con las formalidades administrativas necesarias para su validez y aplicación obligatoria;

Que su implementación permite homologar decisiones técnicas, reducir discrecionalidad, fortalecer la trazabilidad administrativa y garantizar seguridad jurídica en los actos de autoridad penitenciaria;

Se emite la presente:

GOBIERNO DE LA CIUDAD DE MÉXICO
CAPITAL DE LA TRANSFORMACIÓN

SECRETARÍA DE SEGURIDAD CIUDADANA
SUBSECRETARÍA DEL SISTEMA PENITENCIARIO

CIRCULAR

PRIMERO. Difusión normativa

Se hacen del conocimiento de las personas titulares de los centros penitenciarios los siguientes instrumentos registrados como normatividad interna:

No.	Documento	Registro
1	Reclusorio Preventivo Varonil Oriente	246
2	Reclusorio Preventivo Varonil Norte	247
3	Reclusorio Preventivo Varonil Sur	248
4	Penitenciaría de la Ciudad de México	249
5	Módulo de Alta Seguridad (CVRSSMA)	250
6	Centro Varonil de Seguridad Penitenciaria I	251
7	Centro Varonil de Seguridad Penitenciaria II	252
8	Centro Varonil de Reinserción Social Santa Martha Acatitla	253
9	Centro Varonil de Rehabilitación Psicosocial	254
10	Centro Femenil de Reinserción Social	255
11	Centro Femenil de Reinserción Social Santa Martha Acatitla	256
12	Centro de Ejecución de Sanciones Penales Varonil Oriente	257
13	Centro de Ejecución de Sanciones Penales Varonil Norte	258

Los documentos íntegros se encuentran disponibles mediante el código QR incorporado al calce de la presente Circular.

SEGUNDO. Instrucción de aplicación obligatoria

Se instruye de manera expresa, obligatoria e inmediata que, a partir del 16 de mayo de 2026, los referidos *Criterios de Ingreso y Permanencia* sean aplicados de forma estricta en:

- Clasificación y ubicación inicial.
- Determinación de compatibilidad institucional.
- Evaluación de riesgo y gobernabilidad.

GOBIERNO DE LA CIUDAD DE MÉXICO
CAPITAL DE LA TRANSFORMACIÓN

SECRETARÍA DE SEGURIDAD CIUDADANA
SUBSECRETARÍA DEL SISTEMA PENITENCIARIO

- Ejecución de traslados internos e intercentros.
- Permanencia o reubicación de personas privadas de la libertad.
- Cualquier acto técnico-administrativo vinculado con ingreso, permanencia o movilidad.

TERCERO. Finalidad y efectos jurídicos

La aplicación de los criterios tiene como finalidad:

1. Garantizar los principios de legalidad y seguridad jurídica.
2. Asegurar decisiones objetivas, fundadas y motivadas.
3. Proteger los derechos humanos de las personas privadas de la libertad.
4. Fortalecer la gobernabilidad y seguridad institucional.
5. Estandarizar la actuación administrativa en todos los centros penitenciarios.

Su observancia es obligatoria conforme a:

- Artículos 1°, 16 y 18 constitucionales.
- Artículos 5 y 31 de la Ley Nacional de Ejecución Penal.
- Artículos 72, 79 y 95 de la Ley de Centros Penitenciarios de la CDMX.
- Ley de Procedimiento Administrativo de la CDMX (validez y publicidad de actos administrativos).

CUARTO. Abrogación normativa

A partir de la entrada en vigor de la presente Circular, quedan sin efectos los "Criterios de Inclusión de los Centros Penitenciarios de la Ciudad de México", emitidos en el año 2022, así como cualquier otra disposición administrativa que se oponga a los presentes criterios.

QUINTO. Responsabilidad y control

Las personas titulares de los centros penitenciarios deberán:

- Implementar mecanismos internos de control y verificación.
- Documentar técnica y administrativamente cada determinación.
- Garantizar la trazabilidad de las decisiones.
- Remitir información periódica a esta Subsecretaría para seguimiento institucional.

El incumplimiento dará lugar a responsabilidades administrativas conforme a la normativa aplicable.

SEXTO. Supervisión estratégica

GOBIERNO DE LA CIUDAD DE MÉXICO
CAPITAL DE LA TRANSFORMACIÓN

SECRETARÍA DE SEGURIDAD CIUDADANA
SUBSECRETARÍA DEL SISTEMA PENITENCIARIO

La Subsecretaría, a través de los mecanismos de control institucional y sistemas de seguimiento (incluyendo plataformas de gestión estratégica), realizará la supervisión permanente del cumplimiento de la presente Circular.

Sin otro particular, se instruye dar cumplimiento inmediato, irrestricto y verificable a la presente.

ATENTAMENTE

COMISARIO JEFE
LIC. ANDRÉS PONCE ACEITUNO
Subsecretario del Sistema Penitenciario

C.c.e.p. Dr. Rafael Guerra Álvarez, Magistrado Presidente del Tribunal Superior de Justicia. Para su conocimiento. Presente.
Comisario General Lic. Pablo Vázquez Camacho, Secretario de Seguridad Ciudadana. Para su conocimiento. Presente.
Dra. Eréndira Cruzvillegas Fuentes, Consejera Jurídica y de Servicios Legales de la CDMX. Para su conocimiento. Presente.
Mtra. Beatriz Segura Rosas, Magistrada del Tribunal Superior de Justicia. Para su conocimiento. Presente.
Mtro. Enrique Hernández Lugo, Director General de Desarrollo Organizacional y Administrativo de la SSC. Para su conocimiento. Presente
Comisaria Dra. Ma. Jacqueline Flores Becerra, Directora General de Asuntos Jurídicos de la SSC. Para su conocimiento. Presente.
Lic. Iliana Grisel García Vilchis, Directora Ejecutiva de Prevención y Readaptación Social del Sistema Penitenciario. Para su conocimiento. Presente.

De conformidad con los artículos 6 apartado A, fracción II de la Constitución Política de los Estados Unidos Mexicanos, 2 fracción III, 3, 9, 23 y 31 de la Ley de Protección de Datos Personales en Posesión de Sujetos Obligados de la Ciudad de México (LPDPPSOCDMX), los Sujetos Obligados deben garantizar la confidencialidad e integralidad de los datos personales que posean, con la finalidad de preservar el pleno ejercicio de los derechos titulares de sus titulares, frente a su uso, sustracción, divulgación, ocultamiento, alteración, mutilación, destrucción o inutilización total o parcial no autorizado. Por lo que el indebido uso por parte de las personas servidoras públicas respecto de los datos personales que con motivo de su empleo, cargo o comisión tengan bajo custodia, será causa de sanción por incumplimiento a las obligaciones de la LPDPPSOCDMX previstas en su artículo 127 fracciones III y VI. Se hace constar que el presente documento ha sido elaborado conforme a las disposiciones jurídicas y administrativas aplicables, así como los soportes documentales que fueron proporcionados por las áreas correspondientes y realizados por los servidores públicos, cuyas iniciales y rúbricas se insertan a continuación.

Elaboro	Revisó	Analizo	Autorizo
JLHM	AUGB	JLHM	PWCZ

CIUDAD DE MÉXICO
CAPITAL DE LA TRANSFORMACIÓN
SECRETARÍA DE SEGURIDAD CIUDADANA

SUBSECRETARÍA DEL SISTEMA PENITENCIARIO CRITERIOS DE INGRESO Y PERMANENCIA DEL RECLUSORIO PREVENTIVO VARONIL ORIENTE

CAPÍTULO I
DISPOSICIONES GENERALES

I. INTRODUCCIÓN

Con fundamento en los artículos 16 y 18 de la Constitución Política de los Estados Unidos Mexicanos; 5 primer párrafo, fracción II y último párrafo, 14, primer párrafo; 30, primer párrafo, y 31 de la Ley Nacional de Ejecución Penal; 11, apartado L, de la Constitución Política de la Ciudad de México; 72 fracción I y 77 de la Ley de Centros Penitenciarios de la Ciudad de México; así como 17, 18, 20, 23 y 24 del Reglamento de la Ley de Centros Penitenciarios, el Reclusorio Preventivo Varonil Oriente es un Centro destinado primordialmente a la custodia de personas imputadas, vinculadas a proceso y, en su caso, de aquellas depositadas con fines de extradición, por delitos del fuero común o federal.

Por su naturaleza cautelar, el Reclusorio Preventivo Varonil Oriente no constituye un establecimiento destinado a la ejecución de sanciones penales; no obstante, de manera excepcional y atendiendo a criterios técnicos, condiciones operativas y compatibilidad con el régimen interno, podrá autorizarse la permanencia temporal de personas sentenciadas, conforme a la normatividad aplicable y a los lineamientos previstos en el presente documento, siempre que ello no comprometa el adecuado funcionamiento del Centro.

La permanencia excepcional a que se refiere el párrafo anterior no genera derecho adquirido, tendrá carácter estrictamente administrativo y estará sujeta a revisión periódica, privilegiando la separación administrativa entre personas procesadas y sentenciadas, así como la preservación del orden, la seguridad y la gobernabilidad institucional, con observancia del marco constitucional y legal vigente.

II. OBJETIVO

Establecer los criterios técnicos aplicables al ingreso, permanencia, restricción y, en su caso, traslado en el Reclusorio Preventivo Varonil Oriente, conforme a su naturaleza cautelar, garantizando la presunción de inocencia, la separación por situación jurídica y la adecuada gestión administrativa y operativa del Centro, en condiciones de seguridad, orden y gobernabilidad institucional, de conformidad con la normatividad aplicable.

III. GLOSARIO

Para efectos de los presentes Criterios aplicables al Reclusorio Preventivo Varonil Oriente, se entenderá por:

Autoridad penitenciaria: La Subsecretaría del Sistema Penitenciario de la Secretaría de Seguridad Ciudadana de la Ciudad de México, así como las personas responsables de las unidades administrativas competentes.
Capacidad instalada: Parámetro técnico de referencia basado en la infraestructura y condiciones físicas del Centro, que orienta la distribución y organización de la población penitenciaria, sin constituir por sí mismo determinación automática sobre ingreso o permanencia.

2

CIUDAD DE MÉXICO
CAPITAL DE LA TRANSFORMACIÓN
SECRETARÍA DE SEGURIDAD CIUDADANA

Capacidad operativa: Condición real y funcional del Centro determinada por la disponibilidad de recursos humanos, infraestructura, servicios médicos, equipamiento y condiciones de seguridad que permitan garantizar el régimen ordinario y el adecuado funcionamiento institucional.
Centro: Reclusorio Preventivo Varonil Oriente.
Clasificación: Procedimiento técnico para determinar la ubicación de la persona privada de la libertad atendiendo a la situación jurídica, perfil individual, condición clínica, antecedentes institucionales relevantes, conducta intrainstitucional y nivel de riesgo institucional.
Condiciones de seguridad: Medidas y mecanismos destinados a preservar el orden, la gobernabilidad y la integridad física de las personas privadas de la libertad, del personal penitenciario y de terceros.
Condiciones operativas: Factores estructurales, organizacionales y funcionales que inciden en la administración del Centro, tales como distribución de dormitorios, régimen interno, disponibilidad de espacios, medidas de seguridad y recursos institucionales.
Conducta intrainstitucional: Comportamiento observado y documentado de la persona privada de la libertad durante su estancia en centros penitenciarios, conforme a registros disciplinarios, reportes institucionales y demás constancias administrativas.
Conducta disruptiva: Comportamiento reiterado o grave que contraviene las normas de convivencia institucional y que, previa valoración técnica, compromete el orden, la seguridad o la gobernabilidad del Centro.
Depósito con fines de extradición: Situación jurídica de la persona privada de la libertad sujeta a procedimiento de extradición internacional o nacional, cuya custodia se realiza por determinación de autoridad judicial competente mientras se resuelve su situación jurídica conforme a la normatividad aplicable.
Derecho de tutela judicial efectiva: Derecho fundamental de toda persona para acceder a órganos jurisdiccionales, a fin de que conozcan, resuelvan y, en su caso, revisen los actos de autoridad que puedan afectar su esfera jurídica, garantizando un recurso efectivo, el debido proceso y la ejecución de las resoluciones emitidas, en los términos establecidos por la Constitución Política de los Estados Unidos Mexicanos y la legislación aplicable.
Gobernabilidad institucional: Condición operativa mediante la cual un Centro Penitenciario mantiene el orden, la disciplina, la seguridad y el funcionamiento regular de sus actividades, garantizando el ejercicio de derechos de las personas privadas de la libertad y el cumplimiento de la normatividad aplicable, sin que se presenten situaciones que comprometan la estabilidad, el control institucional o la integridad de la comunidad penitenciaria.
Incompatibilidad con el régimen ordinario: Situación en la que el perfil, conducta, nivel de riesgo o necesidades específicas de una persona privada de la libertad resultan contrarias o no acordes con las condiciones generales de operación y convivencia institucional del Centro.
Naturaleza preventiva: Condición jurídica y operativa del Centro destinada primordialmente a la custodia de personas sujetas a medida cautelar de prisión preventiva o depósito con fines de extradición, bajo el principio de presunción de inocencia y separación administrativa por situación jurídica.
Naturaleza del Centro: Conjunto de características jurídicas, funcionales y operativas que determinan el objeto, régimen de seguridad, población, objetivo, modelo de operación del Centro, conforme a la normatividad aplicable, su diseño institucional y su capacidad instalada, misma que orienta la determinación de ingreso, permanencia, clasificación, ubicación, reubicación y, en su caso, traslado de las personas privadas de la libertad.
Nivel de seguridad: Categoría operativa del Centro asociada al grado de control, vigilancia y organización interna requerido para el manejo de su población.
Normatividad aplicable: Conjunto de disposiciones constitucionales, legales, reglamentarias y administrativas vigentes que regulan la operación del Sistema Penitenciario de la Ciudad de México

CIUDAD DE MÉXICO
CAPITAL DE LA TRANSFORMACIÓN
SECRETARÍA DE SEGURIDAD CIUDADANA

y que resultan pertinentes para la determinación de ingreso, permanencia, clasificación, ubicación, reubicación y, en su caso, traslado de las personas privadas de la libertad, incluyendo la Ley Nacional de Ejecución Penal, la Ley de Centros Penitenciarios de la Ciudad de México, su Reglamento y demás disposiciones generales y lineamientos institucionales emitidos por la autoridad competente.

Perfil individual: Conjunto de características técnico-institucionales relevantes para su manejo penitenciario, integradas por: situación jurídica, nivel de riesgo institucional, conducta, necesidades de salud (física y mental), requerimientos de atención, antecedentes e incidencia institucional, y cualquier factor que impacte seguridad, gobernabilidad y operación del Centro.

Permanencia excepcional: Autorización administrativa de carácter temporal y revisable que permite la estancia de personas sentenciadas en un Centro Preventivo, fundada en criterios técnicos y operativos, sin generar derecho adquirido.

Presunción de inocencia: Principio conforme al cual toda persona imputada debe ser tratada como inocente mientras no exista resolución judicial firme en contrario; en el ámbito penitenciario preventivo, orienta la clasificación y ubicación.

Prisión preventiva: Medida cautelar de carácter personal impuesta por autoridad judicial competente, que implica la privación de la libertad durante el proceso penal, en los términos establecidos por la Constitución y la legislación aplicable.

Régimen ordinario: Conjunto de condiciones generales de convivencia, organización, disciplina y operación institucional aplicables a la población del Centro.

Reubicación interna: Cambio de dormitorio, módulo o espacio dentro del mismo Centro, derivado de valoración técnica, clínica o de seguridad institucional.

Riesgo institucional: Estimación basada en la información institucional disponible y en la valoración técnica del perfil individual de la persona privada de la libertad, que permite identificar afectaciones a la seguridad, el orden y a la gobernabilidad del Centro.

Sentenciado: Persona privada de la libertad con sentencia condenatoria firme o ejecutoriada para efectos del cumplimiento de la ejecución penal.

Separación administrativa: Distribución interna de la población penitenciaria conforme a su situación jurídica, perfil institucional y condiciones operativas, a fin de preservar el orden y la seguridad.

Situación jurídica: Condición procesal o definitiva de la persona privada de la libertad, determinada por resolución judicial competente.

Valoración clínica institucional: Evaluación realizada por personal médico especializado del Centro.

Valoración técnica institucional: Análisis integral efectuado por las áreas competentes, sustentado en la información institucional disponible y demás elementos objetivos, para determinar la procedencia del ingreso, permanencia, restricción, clasificación o traslado.

CAPÍTULO II
CRITERIOS DE INGRESO Y PERMANENCIA

I. Para el ingreso y permanencia en el Reclusorio Preventivo Varonil Oriente, las personas privadas de la libertad deberán ubicarse conforme a su situación jurídica y a las determinaciones judiciales vigentes, atendiendo a la naturaleza cautelar del Centro.

II. Tratándose de personas sentenciadas cuya permanencia se autorice de manera excepcional, esta se sujetará a los presentes criterios con los que resulten compatibles con la naturaleza preventiva del Centro, así como a la normatividad y procedimientos institucionales aplicables.

CIUDAD DE MÉXICO
CAPITAL DE LA TRANSFORMACIÓN
SECRETARÍA DE SEGURIDAD CIUDADANA

CAPÍTULO III
CRITERIOS ESENCIALES

III. Constituyen criterios esenciales para el ingreso y permanencia en el Reclusorio Preventivo Varonil Oriente, los siguientes:

a) Encontrarse sujeto a medida cautelar de prisión preventiva o depositado con fines de extradición, conforme a resolución judicial competente.
b) Tratándose de personas sentenciadas cuya permanencia excepcional sea autorizada por la autoridad penitenciaria mediante resolución administrativa debidamente fundada y motivada, deberán observarse adicionalmente las siguientes condiciones:
c) Que exista compatibilidad con la capacidad institucional y separación física por situación jurídica;
d) Que no se comprometa el orden, la seguridad ni la gobernabilidad institucional.
e) Que la pena pendiente por compurgar no exceda de veinticinco (25) años, conforme a los criterios de coordinación y organización institucional vigentes, sin que dicho parámetro constituya regla automática ni derecho subjetivo alguno, debiendo valorarse en cada caso concreto mediante resolución administrativa debidamente fundada y motivada.

CAPÍTULO IV
CRITERIOS COMPLEMENTARIOS (NO DETERMINANTES)

IV. Los criterios complementarios tendrán carácter auxiliar y de apoyo a la valoración técnica institucional, sin que su actualización genere por sí misma derecho de ingreso o permanencia en el Centro.

a) Clasificación de riesgo institucional bajo o medio, determinada por la valoración técnica institucional.
b) Condiciones de convivencia compatibles con el régimen interno del Centro.

CAPÍTULO V
CRITERIOS DE RESTRICCIÓN DE INGRESO Y PERMANENCIA

V. Quedará restringido el ingreso o permanencia en el Reclusorio Preventivo Varonil Oriente de las personas privadas de la libertad que, conforme a valoración técnica institucional debidamente fundada y motivada, se ubiquen en alguno de los siguientes supuestos:

a) Cuando se determine la necesidad de implementar medidas de seguridad o esquemas de supervisión incompatibles con la naturaleza preventiva y el régimen ordinario del Centro por la existencia de riesgo institucional alto, derivado de conductas disruptivas reiteradas o participación comprobada en dinámicas delictivas intramuros, debidamente documentadas.

CIUDAD DE MÉXICO
CAPITAL DE LA TRANSFORMACIÓN
SECRETARÍA DE SEGURIDAD CIUDADANA

b) Cuando, derivado de una condición de salud física o mental, se requiera atención médica, psiquiátrica o especializada permanente que no pueda ser garantizada por la capacidad operativa del Centro, conforme a valoración clínica institucional.
c) Cuando presenten diagnóstico médico confirmado de afecciones relevantes del sistema inmunológico, incluidas las relacionadas con la infección por Virus de Inmunodeficiencia Humana (VIH), conforme a valoración médica institucional.

CAPÍTULO VI
CARACTERÍSTICAS DEL CENTRO PENITENCIARIO

VI. La unidad arquitectónica denominada Reclusorio Preventivo Varonil Oriente tiene las siguientes características:

- Capacidad instalada: 6,208 personas privadas de la libertad.
- Situación jurídica: Sujetas a proceso penal, vinculadas a proceso o depositadas con fines de extradición; excepcionalmente, personas sentenciadas cuya permanencia se autorice conforme a la normativa aplicable y a los presentes criterios.
- Nivel de seguridad: Medio.

CAPÍTULO VII
DISPOSICIONES OPERATIVAS SOBRE CLASIFICACIÓN, UBICACIÓN Y TRASLADOS

VII. La autoridad penitenciaria velará permanentemente por la seguridad de las personas privadas de la libertad, del personal penitenciario, de las personas prestadoras de servicios y visitantes, así como por la preservación del orden, la gobernabilidad y el adecuado funcionamiento institucional.

VIII. Cuando las circunstancias lo ameriten, se realizará la clasificación y ubicación de las personas privadas de la libertad atendiendo a su situación jurídica, perfil individual, conducta instrainstitucional, nivel de riesgo y demás elementos técnicos relevantes, conforme a los procedimientos institucionales aplicables.

IX. Tratándose de personas sujetas a prisión preventiva, la clasificación y ubicación observarán como eje rector la naturaleza cautelar de la medida, garantizando la presunción de inocencia, la separación entre personas procesadas y sentenciadas, y condiciones compatibles con la seguridad y gobernabilidad del Centro.

X. Con el propósito de preservar la seguridad, el orden y la operatividad del Centro, la autoridad penitenciaria podrá gestionar y, en su caso, ejecutar el traslado a otros centros penitenciarios o la reubicación interna, cuando:
a) se modifique su situación jurídica;
b) se actualicen o incrementen los factores de riesgo institucional;
c) se registren conductas que comprometan la seguridad o el orden interno;
d) la permanencia resulte incompatible con la naturaleza preventiva del Centro.

XI. Los traslados se realizarán en estricto apego a la Ley Nacional de Ejecución Penal y demás normatividad aplicable, observando, cuando corresponda, la autorización judicial previa. La

CIUDAD DE MÉXICO
CAPITAL DE LA TRANSFORMACIÓN
SECRETARÍA DE SEGURIDAD CIUDADANA

reubicación interna se efectuará conforme a los procedimientos administrativos institucionales, garantizando en todo momento el derecho a la tutela judicial efectiva.

XII. En la aplicación de estas disposiciones se observarán los principios de legalidad, dignidad humana, presunción de inocencia, seguridad jurídica, proporcionalidad, reinserción social y no discriminación, asegurando que toda decisión de clasificación, ubicación o traslado responda a criterios técnicos, objetivos y verificables acordes con la naturaleza preventiva del Centro.

CAPÍTULO VIII
VIGENCIA Y VALIDACIÓN

Los presentes Criterios entrarán en vigor al día siguiente de su publicación, por lo que quedan sin efectos todas aquellas disposiciones emitidas con anterioridad.

Validó

11/03/26
16:18

Mtro. César Ivan Pilares Viloria
Director del Reclusorio
Preventivo Varonil Oriente
Unidad Administrativa Ejecutora

Vo.Bo

Comisario Jefe
Lic. Andrés Ponce Aceituno
Subsecretario del Sistema Penitenciario
de la Ciudad de México

Registró

Mtro. Enrique Hernández Lugo
Director General de Desarrollo
Organizacional y Administrativo

MTRO. ENRIQUE HERNÁNDEZ LUGO, Director General de Desarrollo Organizacional y Administrativo de la Secretaría de Seguridad Ciudadana de la Ciudad de México, con fundamento en el Artículo 17, fracción XII, del Reglamento Interior de la Secretaría de Seguridad Ciudadana de la Ciudad de México, ----------

---------- **C E R T I F I C A** ----------

Que la presente copia fotostática consta de seis **fojas** útiles que aparecen impresas, concuerda fiel y exactamente en todas y cada una de sus partes con los CRITERIOS DE INGRESO Y PERMANENCIA DEL RECLUSORIO PREVENTIVO VARONIL ORIENTE, documento que obra en los archivos de esta Dirección General en calidad de Unidad Administrativa elaboradora conforme a lo establecido en la fracción VI artículo 58 del Reglamento Interior de la Secretaría de Seguridad Ciudadana de la Ciudad de México, el cual se tuvo a la vista y ha sido debidamente cotejado con su original. ----------

----------Lo que se certifica en la Ciudad de México, a los diez días del mes de abril de dos mil veintiséis, para los efectos legales a que haya lugar. ----------

DIRECTOR GENERAL

MTRO. ENRIQUE HERNÁNDEZ LUGO

SECRETARÍA DE SEGURIDAD CIUDADANA
DIRECCIÓN GENERAL DE DESARROLLO ORGANIZACIONAL Y ADMINISTRATIVO
CIUDAD DE MÉXICO
CAPITAL DE LA TRANSFORMACIÓN
OFICIALÍA MAYOR

CIUDAD DE MÉXICO
CAPITAL DE LA TRANSFORMACIÓN
SECRETARÍA DE SEGURIDAD CIUDADANA

SUBSECRETARÍA DEL SISTEMA PENITENCIARIO CRITERIOS DE INGRESO Y PERMANENCIA DEL RECLUSORIO PREVENTIVO VARONIL NORTE

CAPÍTULO I
DISPOSICIONES GENERALES

I. INTRODUCCIÓN

Con fundamento en los artículos 16 y 18 de la Constitución Política de los Estados Unidos Mexicanos; 5 primer párrafo, fracción II y último párrafo, 14, primer párrafo; 30, primer párrafo; y 31 de la Ley Nacional de Ejecución Penal; 11, apartado L, de la Constitución Política de la Ciudad de México; 72 fracción I y 77 de la Ley de Centros Penitenciarios de la Ciudad de México; así como 17, 18, 20, 23 y 24 del Reglamento de la Ley de Centros Penitenciarios, el Reclusorio Preventivo Varonil Norte es un Centro destinado primordialmente a la custodia de personas imputadas, vinculadas a proceso y, en su caso, de aquellas depositadas con fines de extradición, por delitos del fuero común o federal.

Por su naturaleza cautelar, el Reclusorio Preventivo Varonil Norte no constituye un establecimiento destinado a la ejecución de sanciones penales; no obstante, de manera excepcional y atendiendo a criterios técnicos, condiciones operativas y compatibilidad con el régimen interno, podrá autorizarse la permanencia temporal de personas sentenciadas, conforme a la normatividad aplicable y a los lineamientos previstos en el presente documento, siempre que ello no comprometa el adecuado funcionamiento del Centro.

La permanencia excepcional a que se refiere el párrafo anterior no genera derecho adquirido, tendrá carácter estrictamente administrativo y estará sujeta a revisión periódica, privilegiando la separación administrativa entre personas procesadas y sentenciadas, así como la preservación del orden, la seguridad y la gobernabilidad institucional, con observancia del marco constitucional y legal vigente.

SECRETARÍA DE SEGURIDAD CIUDADANA
DIRECCIÓN GENERAL DE DESARROLLO ORGANIZACIONAL Y ADMINISTRATIVO
CIUDAD DE MÉXICO

II. OBJETIVO

Establecer los criterios técnicos aplicables al ingreso, permanencia, restricción y, en su caso, traslado en el Reclusorio Preventivo Varonil Norte, conforme a su naturaleza cautelar, garantizando la presunción de inocencia, la separación por situación jurídica y la adecuada gestión administrativa y operativa del Centro, en condiciones de seguridad, orden y gobernabilidad institucional, de conformidad con la normatividad aplicable.

III. GLOSARIO

Para efectos de los presentes Criterios aplicables al Reclusorio Preventivo Varonil Norte, se entenderá por:

Autoridad penitenciaria: La Subsecretaría del Sistema Penitenciario de la Secretaría de Seguridad Ciudadana de la Ciudad de México, así como las personas responsables de las unidades administrativas competentes.

Capacidad instalada: Parámetro técnico de referencia basado en la infraestructura y condiciones físicas del Centro, que orienta la distribución y organización de la población penitenciaria, sin constituir por sí mismo determinación automática sobre ingreso o permanencia.

2

CIUDAD DE MÉXICO
CAPITAL DE LA TRANSFORMACIÓN
SECRETARÍA DE SEGURIDAD CIUDADANA

Capacidad operativa: Condición real y funcional del Centro determinada por la disponibilidad de recursos humanos, infraestructura, servicios médicos, equipamiento y condiciones de seguridad que permitan garantizar el régimen ordinario y el adecuado funcionamiento institucional.
Centro: Reclusorio Preventivo Varonil Norte.
Clasificación: Procedimiento técnico para determinar la ubicación de la persona privada de la libertad atendiendo a la situación jurídica, perfil individual, condición clínica, antecedentes institucionales relevantes, conducta intrainstitucional y nivel de riesgo institucional.
Condiciones de seguridad: Medidas y mecanismos destinados a preservar el orden, la gobernabilidad y la integridad física de las personas privadas de la libertad, del personal penitenciario y de terceros.
Condiciones operativas: Factores estructurales, organizacionales y funcionales que inciden en la administración del Centro, tales como distribución de dormitorios, régimen interno, disponibilidad de espacios, medidas de seguridad y recursos institucionales.
Conducta intrainstitucional: Comportamiento observado y documentado de la persona privada de la libertad durante su estancia en centros penitenciarios, conforme a registros disciplinarios, reportes institucionales y demás constancias administrativas.
Conducta disruptiva: Comportamiento reiterado o grave que contraviene las normas de convivencia institucional y que, previa valoración técnica, compromete el orden, la seguridad o la gobernabilidad del Centro.
Depósito con fines de extradición: Situación jurídica de la persona privada de la libertad sujeta a procedimiento de extradición internacional o nacional, cuya custodia se realiza por determinación de autoridad judicial competente mientras se resuelve su situación jurídica conforme a la normatividad aplicable.
Derecho de tutela judicial efectiva: Derecho fundamental de toda persona para acceder a órganos jurisdiccionales, a fin de que conozcan, resuelvan y, en su caso, revisen los actos de autoridad que puedan afectar su esfera jurídica, garantizando un recurso efectivo, el debido proceso y la ejecución de las resoluciones emitidas, en los términos establecidos por la Constitución Política de los Estados Unidos Mexicanos y la legislación aplicable.
Gobernabilidad institucional: Condición operativa mediante la cual un Centro Penitenciario mantiene el orden, la disciplina, la seguridad y el funcionamiento regular de sus actividades, garantizando el ejercicio de derechos de las personas privadas de la libertad y el cumplimiento de la normatividad aplicable, sin que se presenten situaciones que comprometan la estabilidad, el control institucional o la integridad de la comunidad penitenciaria.
Incompatibilidad con el régimen ordinario: Situación en la que el perfil, conducta, nivel de riesgo o necesidades específicas de una persona privada de la libertad resultan contrarias o no acordes con las condiciones generales de operación y convivencia institucional del Centro.
Naturaleza preventiva: Condición jurídica y operativa del Centro destinada primordialmente a la custodia de personas sujetas a medida cautelar de prisión preventiva o depósito con fines de extradición, bajo el principio de presunción de inocencia y separación administrativa por situación jurídica.
Naturaleza del Centro: Conjunto de características jurídicas, funcionales y operativas que determinan el objeto, régimen de seguridad, población, objetivo, modelo de operación del Centro, conforme a la normatividad aplicable, su diseño institucional y su capacidad instalada, misma que orienta la determinación de ingreso, permanencia, clasificación, ubicación, reubicación y, en su caso, traslado de las personas privadas de la libertad.
Nivel de seguridad: Categoría operativa del Centro asociada al grado de control, vigilancia y organización interna requerido para el manejo de su población.
Normatividad aplicable: Conjunto de disposiciones constitucionales, legales, reglamentarias y administrativas vigentes que regulan la operación del Sistema Penitenciario de la Ciudad de México

CIUDAD DE MÉXICO
CAPITAL DE LA TRANSFORMACIÓN
SECRETARÍA DE SEGURIDAD CIUDADANA

y que resultan pertinentes para la determinación de ingreso, permanencia, clasificación, ubicación, reubicación y, en su caso, traslado de las personas privadas de la libertad, incluyendo la Ley Nacional de Ejecución Penal, la Ley de Centros Penitenciarios de la Ciudad de México, su Reglamento y demás disposiciones generales y lineamientos institucionales emitidos por la autoridad competente.

Perfil individual: Conjunto de características técnico-institucionales relevantes para su manejo penitenciario, integradas por: situación jurídica, nivel de riesgo institucional, conducta, necesidades de salud (física y mental), requerimientos de atención, antecedentes e incidencia institucional, y cualquier factor que impacte seguridad, gobernabilidad y operación del Centro.

Permanencia excepcional: Autorización administrativa de carácter temporal y revisable que permite la estancia de personas sentenciadas en un Centro Preventivo, fundada en criterios técnicos y operativos, sin generar derecho adquirido.

Presunción de inocencia: Principio conforme al cual toda persona imputada debe ser tratada como inocente mientras no exista resolución judicial firme en contrario; en el ámbito penitenciario preventivo, orienta la clasificación y ubicación.

Prisión preventiva: Medida cautelar de carácter personal impuesta por autoridad judicial competente, que implica la privación de la libertad durante el proceso penal, en los términos establecidos por la Constitución y la legislación aplicable.

Régimen ordinario: Conjunto de condiciones generales de convivencia, organización, disciplina y operación institucional aplicables a la población del Centro.

Reubicación interna: Cambio de dormitorio, módulo o espacio dentro del mismo Centro, derivado de valoración técnica, clínica o de seguridad institucional.

Riesgo institucional: Estimación basada en la información institucional disponible y en la valoración técnica del perfil individual de la persona privada de la libertad, que permite identificar afectaciones a la seguridad, el orden y a la gobernabilidad del Centro.

Sentenciado: Persona privada de la libertad con sentencia condenatoria firme o ejecutoriada para efectos del cumplimiento de la ejecución penal.

Separación administrativa: Distribución interna de la población penitenciaria conforme a su situación jurídica, perfil institucional y condiciones operativas, a fin de preservar el orden y la seguridad.

Situación jurídica: Condición procesal o definitiva de la persona privada de la libertad, determinada por resolución judicial competente.

Valoración clínica institucional: Evaluación realizada por personal médico especializado del Centro.

Valoración técnica institucional: Análisis integral efectuado por las áreas competentes, sustentado en la información institucional disponible y demás elementos objetivos, para determinar la procedencia del ingreso, permanencia, restricción, clasificación o traslado.

CAPÍTULO II
CRITERIOS DE INGRESO Y PERMANENCIA

I. Para el ingreso y permanencia en el Reclusorio Preventivo Varonil Norte, las personas privadas de la libertad deberán ubicarse conforme a su situación jurídica y a las determinaciones judiciales vigentes, atendiendo a la naturaleza cautelar del Centro.

II. Tratándose de personas sentenciadas cuya permanencia se autorice de manera excepcional, esta se sujetará a los presentes criterios con los que resulten compatibles con la naturaleza preventiva del Centro, así como a la normatividad y procedimientos institucionales aplicables.

CIUDAD DE MÉXICO
CAPITAL DE LA TRANSFORMACIÓN
SECRETARÍA DE SEGURIDAD CIUDADANA

CAPÍTULO III
CRITERIOS ESENCIALES

III. Constituyen criterios esenciales para el ingreso y permanencia en el Reclusorio Preventivo Varonil Norte, los siguientes:

a) Encontrarse sujeto a medida cautelar de prisión preventiva o depositado con fines de extradición, conforme a resolución judicial competente.
b) Tratándose de personas sentenciadas cuya permanencia excepcional sea autorizada por la autoridad penitenciaria mediante resolución administrativa debidamente fundada y motivada, deberán observarse adicionalmente las siguientes condiciones:
c) Que exista compatibilidad con la capacidad institucional y separación física por situación jurídica;
d) Que no se comprometa el orden, la seguridad ni la gobernabilidad institucional.
e) Que la pena pendiente por compurgar no exceda de veinticinco (25) años, conforme a los criterios de coordinación y organización institucional vigentes, sin que dicho parámetro constituya regla automática ni derecho subjetivo alguno, debiendo valorarse en cada caso concreto mediante resolución administrativa debidamente fundada y motivada.

CAPÍTULO IV
CRITERIOS COMPLEMENTARIOS (NO DETERMINANTES)

IV. Los criterios complementarios tendrán carácter auxiliar y de apoyo a la valoración técnica institucional, sin que su actualización genere por sí misma derecho de ingreso o permanencia en el Centro.

a) Clasificación de riesgo institucional bajo o medio, determinada por la valoración técnica institucional.
b) Condiciones de convivencia compatibles con el régimen interno del Centro.

CAPÍTULO V
CRITERIOS DE RESTRICCIÓN DE INGRESO Y PERMANENCIA

V. Quedará restringido el ingreso o permanencia en el Reclusorio Preventivo Varonil Norte de las personas privadas de la libertad que, conforme a valoración técnica institucional debidamente fundada y motivada, se ubiquen en alguno de los siguientes supuestos:

a) Cuando se determine la necesidad de implementar medidas de seguridad o esquemas de supervisión incompatibles con la naturaleza preventiva y el régimen ordinario del Centro por la existencia de riesgo institucional alto, derivado de conductas disruptivas reiteradas o participación comprobada en dinámicas delictivas intramuros, debidamente documentadas.

CIUDAD DE MÉXICO
CAPITAL DE LA TRANSFORMACIÓN
SECRETARÍA DE SEGURIDAD CIUDADANA

b) Cuando, derivado de una condición de salud física o mental, se requiera atención médica, psiquiátrica o especializada permanente que no pueda ser garantizada por la capacidad operativa del Centro, conforme a valoración clínica institucional.
c) Cuando presenten diagnóstico médico confirmado de afecciones relevantes del sistema inmunológico, incluidas las relacionadas con la infección por Virus de Inmunodeficiencia Humana (VIH), conforme a valoración médica institucional.

CAPÍTULO VI
CARACTERÍSTICAS DEL CENTRO PENITENCIARIO

VI. La unidad arquitectónica denominada Reclusorio Preventivo Varonil Norte tiene las siguientes características:

- Capacidad instalada: 6,079 personas privadas de la libertad.
- Situación jurídica: Sujetas a proceso penal, vinculadas a proceso o depositadas con fines de extradición; excepcionalmente, personas sentenciadas cuya permanencia se autorice conforme a la normativa aplicable y a los presentes criterios.
- Nivel de seguridad: Medio.

CAPÍTULO VII
DISPOSICIONES OPERATIVAS SOBRE CLASIFICACIÓN, UBICACIÓN Y TRASLADOS

VII. La autoridad penitenciaria velará permanentemente por la seguridad de las personas privadas de la libertad, del personal penitenciario, de las personas prestadoras de servicios y visitantes, así como por la preservación del orden, la gobernabilidad y el adecuado funcionamiento institucional.

VIII. Cuando las circunstancias lo ameriten, se realizará la clasificación y ubicación de las personas privadas de la libertad atendiendo a su situación jurídica, perfil individual, conducta instrainstitucional, nivel de riesgo y demás elementos técnicos relevantes, conforme a los procedimientos institucionales aplicables.

IX. Tratándose de personas sujetas a prisión preventiva, la clasificación y ubicación observarán como eje rector la naturaleza cautelar de la medida, garantizando la presunción de inocencia, la separación entre personas procesadas y sentenciadas, y condiciones compatibles con la seguridad y gobernabilidad del Centro.

X. Con el propósito de preservar la seguridad, el orden y la operatividad del Centro, la autoridad penitenciaria podrá gestionar y, en su caso, ejecutar el traslado a otros centros penitenciarios o la reubicación interna, cuando:
a) se modifique su situación jurídica;
b) se actualicen o incrementen los factores de riesgo institucional;
c) se registren conductas que comprometan la seguridad o el orden interno;
d) la permanencia resulte incompatible con la naturaleza preventiva del Centro.

XI. Los traslados se realizarán en estricto apego a la Ley Nacional de Ejecución Penal y demás normatividad aplicable, observando, cuando corresponda, la autorización judicial previa. La

CIUDAD DE MÉXICO
CAPITAL DE LA TRANSFORMACIÓN
SECRETARÍA DE SEGURIDAD CIUDADANA

reubicación interna se efectuará conforme a los procedimientos administrativos institucionales, garantizando en todo momento el derecho a la tutela judicial efectiva.

XII. En la aplicación de estas disposiciones se observarán los principios de legalidad, dignidad humana, presunción de inocencia, seguridad jurídica, proporcionalidad, reinserción social y no discriminación, asegurando que toda decisión de clasificación, ubicación o traslado responda a criterios técnicos, objetivos y verificables acordes con la naturaleza preventiva del Centro.

CAPÍTULO VIII
VIGENCIA Y VALIDACIÓN

Los presentes Criterios entrarán en vigor al día siguiente de su publicación, por lo que quedan sin efectos todas aquellas disposiciones emitidas con anterioridad.

Validó

Inspector Jefe
Lic. Luis Ángel Hernández Salas
Director del Reclusorio
Preventivo Varonil Norte
Unidad Administrativa Ejecutora

Vo.Bo

Comisario Jefe
Lic. Andrés Ponce Aceituno
Subsecretario del Sistema Penitenciario
de la Ciudad de México

Registró

Mtro. Enrique Hernández Lugo
Director General de Desarrollo
Organizacional y Administrativo

MTRO. ENRIQUE HERNÁNDEZ LUGO, Director General de Desarrollo Organizacional y Administrativo de la Secretaría de Seguridad Ciudadana de la Ciudad de México, con fundamento en el Artículo 17, fracción XII, del Reglamento Interior de la Secretaría de Seguridad Ciudadana de la Ciudad de México, ----------

---------- **C E R T I F I C A** ----------

Que la presente copia fotostática consta de seis **fojas** útiles que aparecen impresas, concuerda fiel y exactamente en todas y cada una de sus partes con los CRITERIOS DE INGRESO Y PERMANENCIA DEL RECLUSORIO PREVENTIVO VARONIL NORTE, documento que obra en los archivos de esta Dirección General en calidad de Unidad Administrativa elaboradora conforme a lo establecido en la fracción VI artículo 58 del Reglamento Interior de la Secretaría de Seguridad Ciudadana de la Ciudad de México, el cual se tuvo a la vista y ha sido debidamente cotejado con su original. ----------

----------Lo que se certifica en la Ciudad de México, a los diez días del mes de abril de dos mil veintiséis, para los efectos legales a que haya lugar. ----------

DIRECTOR GENERAL

MTRO. ENRIQUE HERNÁNDEZ LUGO

SECRETARÍA DE SEGURIDAD CIUDADANA
DIRECCIÓN GENERAL DE DESARROLLO ORGANIZACIONAL Y ADMINISTRATIVO
CIUDAD DE MÉXICO

CIUDAD DE MÉXICO
CAPITAL DE LA TRANSFORMACIÓN
SECRETARÍA DE SEGURIDAD CIUDADANA

SUBSECRETARÍA DEL SISTEMA PENITENCIARIO CRITERIOS DE INGRESO Y PERMANENCIA DEL RECLUSORIO PREVENTIVO VARONIL SUR

CAPÍTULO I
DISPOSICIONES GENERALES

I. INTRODUCCIÓN

Con fundamento en los artículos 16 y 18 de la Constitución Política de los Estados Unidos Mexicanos; 5 primer párrafo, fracción II y último párrafo, 14, primer párrafo; 30, primer párrafo; y 31 de la Ley Nacional de Ejecución Penal; 11, apartado L, de la Constitución Política de la Ciudad de México; 72 fracción I y 77 de la Ley de Centros Penitenciarios de la Ciudad de México; así como 17, 18, 20, 23 y 24 del Reglamento de la Ley de Centros Penitenciarios, el Reclusorio Preventivo Varonil Sur es un Centro destinado primordialmente a la custodia de personas imputadas, vinculadas a proceso y, en su caso, de aquellas depositadas con fines de extradición, por delitos del fuero común o federal.

Por su naturaleza cautelar, el Reclusorio Preventivo Varonil Sur no constituye un establecimiento destinado a la ejecución de sanciones penales; no obstante, de manera excepcional y atendiendo a criterios técnicos, condiciones operativas y compatibilidad con el régimen interno, podrá autorizarse la permanencia temporal de personas sentenciadas, conforme a la normatividad aplicable y a los lineamientos previstos en el presente documento, siempre que ello no comprometa el adecuado funcionamiento del Centro.

La permanencia excepcional a que se refiere el párrafo anterior no genera derecho adquirido, tendrá carácter estrictamente administrativo y estará sujeta a revisión periódica, privilegiando la separación administrativa entre personas procesadas y sentenciadas, así como la preservación del orden, la seguridad y la gobernabilidad institucional, con observancia del marco constitucional y legal vigente.

II. OBJETIVO

Establecer los criterios técnicos aplicables al ingreso, permanencia, restricción y, en su caso, traslado en el Reclusorio Preventivo Varonil Sur, conforme a su naturaleza cautelar, garantizando la presunción de inocencia, la separación por situación jurídica y la adecuada gestión administrativa y operativa del Centro, en condiciones de seguridad, orden y gobernabilidad institucional, de conformidad con la normatividad aplicable.

III. GLOSARIO

Para efectos de los presentes Criterios aplicables al Reclusorio Preventivo Varonil Sur, se entenderá por:

Autoridad penitenciaria: La Subsecretaría del Sistema Penitenciario de la Secretaría de Seguridad Ciudadana de la Ciudad de México, así como las personas responsables de las unidades administrativas competentes.

Capacidad instalada: Parámetro técnico de referencia basado en la infraestructura y condiciones físicas del Centro, que orienta la distribución y organización de la población penitenciaria, sin constituir por sí mismo determinación automática sobre ingreso o permanencia.

2

CIUDAD DE MÉXICO
CAPITAL DE LA TRANSFORMACIÓN
SECRETARÍA DE SEGURIDAD CIUDADANA

Capacidad operativa: Condición real y funcional del Centro determinada por la disponibilidad de recursos humanos, infraestructura, servicios médicos, equipamiento y condiciones de seguridad que permitan garantizar el régimen ordinario y el adecuado funcionamiento institucional.
Centro: Reclusorio Preventivo Varonil Sur.
Clasificación: Procedimiento técnico para determinar la ubicación de la persona privada de la libertad atendiendo a la situación jurídica, perfil individual, condición clínica, antecedentes institucionales relevantes, conducta intrainstitucional y nivel de riesgo institucional.
Condiciones de seguridad: Medidas y mecanismos destinados a preservar el orden, la gobernabilidad y la integridad física de las personas privadas de la libertad, del personal penitenciario y de terceros.
Condiciones operativas: Factores estructurales, organizacionales y funcionales que inciden en la administración del Centro, tales como distribución de dormitorios, régimen interno, disponibilidad de espacios, medidas de seguridad y recursos institucionales.
Conducta intrainstitucional: Comportamiento observado y documentado de la persona privada de la libertad durante su estancia en centros penitenciarios, conforme a registros disciplinarios, reportes institucionales y demás constancias administrativas.
Conducta disruptiva: Comportamiento reiterado o grave que contraviene las normas de convivencia institucional y que, previa valoración técnica, compromete el orden, la seguridad o la gobernabilidad del Centro.
Depósito con fines de extradición: Situación jurídica de la persona privada de la libertad sujeta a procedimiento de extradición internacional o nacional, cuya custodia se realiza por determinación de autoridad judicial competente mientras se resuelve su situación jurídica conforme a la normatividad aplicable.
Derecho de tutela judicial efectiva: Derecho fundamental de toda persona para acceder a órganos jurisdiccionales, a fin de que conozcan, resuelvan y, en su caso, revisen los actos de autoridad que puedan afectar su esfera jurídica, garantizando un recurso efectivo, el debido proceso y la ejecución de las resoluciones emitidas, en los términos establecidos por la Constitución Política de los Estados Unidos Mexicanos y la legislación aplicable.
Gobernabilidad institucional: Condición operativa mediante la cual un Centro Penitenciario mantiene el orden, la disciplina, la seguridad y el funcionamiento regular de sus actividades, garantizando el ejercicio de derechos de las personas privadas de la libertad y el cumplimiento de la normatividad aplicable, sin que se presenten situaciones que comprometan la estabilidad, el control institucional o la integridad de la comunidad penitenciaria.
Incompatibilidad con el régimen ordinario: Situación en la que el perfil, conducta, nivel de riesgo o necesidades específicas de una persona privada de la libertad resultan contrarias o no acordes con las condiciones generales de operación y convivencia institucional del Centro.
Naturaleza preventiva: Condición jurídica y operativa del Centro destinada primordialmente a la custodia de personas sujetas a medida cautelar de prisión preventiva o depósito con fines de extradición, bajo el principio de presunción de inocencia y separación administrativa por situación jurídica.
Naturaleza del Centro: Conjunto de características jurídicas, funcionales y operativas que determinan el objeto, régimen de seguridad, población, objetivo, modelo de operación del Centro, conforme a la normatividad aplicable, su diseño institucional y su capacidad instalada, misma que orienta la determinación de ingreso, permanencia, clasificación, ubicación, reubicación y, en su caso, traslado de las personas privadas de la libertad.
Nivel de seguridad: Categoría operativa del Centro asociada al grado de control, vigilancia y organización interna requerido para el manejo de su población.
Normatividad aplicable: Conjunto de disposiciones constitucionales, legales, reglamentarias y administrativas vigentes que regulan la operación del Sistema Penitenciario de la Ciudad de México

y que resultan pertinentes para la determinación de ingreso, permanencia, clasificación, ubicación, reubicación y, en su caso, traslado de las personas privadas de la libertad, incluyendo la Ley Nacional de Ejecución Penal, la Ley de Centros Penitenciarios de la Ciudad de México, su Reglamento y demás disposiciones generales y lineamientos institucionales emitidos por la autoridad competente.

Perfil individual: Conjunto de características técnico-institucionales relevantes para su manejo penitenciario, integradas por: situación jurídica, nivel de riesgo institucional, conducta, necesidades de salud (física y mental), requerimientos de atención, antecedentes e incidencia institucional, y cualquier factor que impacte seguridad, gobernabilidad y operación del Centro.

Permanencia excepcional: Autorización administrativa de carácter temporal y revisable que permite la estancia de personas sentenciadas en un Centro Preventivo, fundada en criterios técnicos y operativos, sin generar derecho adquirido.

Presunción de inocencia: Principio conforme al cual toda persona imputada debe ser tratada como inocente mientras no exista resolución judicial firme en contrario; en el ámbito penitenciario preventivo, orienta la clasificación y ubicación.

Prisión preventiva: Medida cautelar de carácter personal impuesta por autoridad judicial competente, que implica la privación de la libertad durante el proceso penal, en los términos establecidos por la Constitución y la legislación aplicable.

Régimen ordinario: Conjunto de condiciones generales de convivencia, organización, disciplina y operación institucional aplicables a la población del Centro.

Reubicación interna: Cambio de dormitorio, módulo o espacio dentro del mismo Centro, derivado de valoración técnica, clínica o de seguridad institucional.

Riesgo institucional: Estimación basada en la información institucional disponible y en la valoración técnica del perfil individual de la persona privada de la libertad, que permite identificar afectaciones a la seguridad, el orden y a la gobernabilidad del Centro.

Sentenciado: Persona privada de la libertad con sentencia condenatoria firme o ejecutoriada para efectos del cumplimiento de la ejecución penal.

Separación administrativa: Distribución interna de la población penitenciaria conforme a su situación jurídica, perfil institucional y condiciones operativas, a fin de preservar el orden y la seguridad.

Situación jurídica: Condición procesal o definitiva de la persona privada de la libertad, determinada por resolución judicial competente.

Valoración clínica institucional: Evaluación realizada por personal médico especializado del Centro.

Valoración técnica institucional: Análisis integral efectuado por las áreas competentes, sustentado en la información institucional disponible y demás elementos objetivos, para determinar la procedencia del ingreso, permanencia, restricción, clasificación o traslado.

CAPÍTULO II
CRITERIOS DE INGRESO Y PERMANENCIA

I. Para el ingreso y permanencia en el Reclusorio Preventivo Varonil Sur, las personas privadas de la libertad deberán ubicarse conforme a su situación jurídica y a las determinaciones judiciales vigentes, atendiendo a la naturaleza cautelar del Centro.

II. Tratándose de personas sentenciadas cuya permanencia se autorice de manera excepcional, esta se sujetará a los presentes criterios con los que resulten compatibles con la naturaleza preventiva del Centro, así como a la normatividad y procedimientos institucionales aplicables.

CIUDAD DE MÉXICO
CAPITAL DE LA TRANSFORMACIÓN
SECRETARÍA DE SEGURIDAD CIUDADANA

CAPÍTULO III
CRITERIOS ESENCIALES

III. Constituyen criterios esenciales para el ingreso y permanencia en el Reclusorio Preventivo Varonil Sur, los siguientes:

a) Encontrarse sujeto a medida cautelar de prisión preventiva o depositado con fines de extradición, conforme a resolución judicial competente.
b) Tratándose de personas sentenciadas cuya permanencia excepcional sea autorizada por la autoridad penitenciaria mediante resolución administrativa debidamente fundada y motivada, deberán observarse adicionalmente las siguientes condiciones:
c) Que exista compatibilidad con la capacidad institucional y separación física por situación jurídica;
d) Que no se comprometa el orden, la seguridad ni la gobernabilidad institucional.
e) Que la pena pendiente por compurgar no exceda de veinticinco (25) años, conforme a los criterios de coordinación y organización institucional vigentes, sin que dicho parámetro constituya regla automática ni derecho subjetivo alguno, debiendo valorarse en cada caso concreto mediante resolución administrativa debidamente fundada y motivada.

CAPÍTULO IV
CRITERIOS COMPLEMENTARIOS (NO DETERMINANTES)

IV. Los criterios complementarios tendrán carácter auxiliar y de apoyo a la valoración técnica institucional, sin que su actualización genere por sí misma derecho de ingreso o permanencia en el Centro.

a) Clasificación de riesgo institucional bajo o medio, determinada por la valoración técnica institucional.
b) Condiciones de convivencia compatibles con el régimen interno del Centro.

CAPÍTULO V
CRITERIOS DE RESTRICCIÓN DE INGRESO Y PERMANENCIA

V. Quedará restringido el ingreso o permanencia en el Reclusorio Preventivo Varonil Sur de las personas privadas de la libertad que, conforme a valoración técnica institucional debidamente fundada y motivada, se ubiquen en alguno de los siguientes supuestos:

a) Cuando se determine la necesidad de implementar medidas de seguridad o esquemas de supervisión incompatibles con la naturaleza preventiva y el régimen ordinario del Centro por la existencia de riesgo institucional alto, derivado de conductas disruptivas reiteradas o participación comprobada en dinámicas delictivas intramuros, debidamente documentadas.

CIUDAD DE MÉXICO
CAPITAL DE LA TRANSFORMACIÓN
SECRETARÍA DE SEGURIDAD CIUDADANA

b) Cuando, derivado de una condición de salud física o mental, se requiera atención médica, psiquiátrica o especializada permanente que no pueda ser garantizada por la capacidad operativa del Centro, conforme a valoración clínica institucional.
c) Cuando presenten diagnóstico médico confirmado de afecciones relevantes del sistema inmunológico, incluidas las relacionadas con la infección por Virus de Inmunodeficiencia Humana (VIH), conforme a valoración médica institucional.

CAPÍTULO VI
CARACTERÍSTICAS DEL CENTRO PENITENCIARIO

VI. La unidad arquitectónica denominada Reclusorio Preventivo Varonil Sur tiene las siguientes características:

- Capacidad instalada: 5,063 personas privadas de la libertad.
- Situación jurídica: Sujetas a proceso penal, vinculadas a proceso o depositadas con fines de extradición; excepcionalmente, personas sentenciadas cuya permanencia se autorice conforme a la normativa aplicable y a los presentes criterios.
- Nivel de seguridad: Medio.

CAPÍTULO VII
DISPOSICIONES OPERATIVAS SOBRE CLASIFICACIÓN, UBICACIÓN Y TRASLADOS

VII. La autoridad penitenciaria velará permanentemente por la seguridad de las personas privadas de la libertad, del personal penitenciario, de las personas prestadoras de servicios y visitantes, así como por la preservación del orden, la gobernabilidad y el adecuado funcionamiento institucional.

VIII. Cuando las circunstancias lo ameriten, se realizará la clasificación y ubicación de las personas privadas de la libertad atendiendo a su situación jurídica, perfil individual, conducta instrainstitucional, nivel de riesgo y demás elementos técnicos relevantes, conforme a los procedimientos institucionales aplicables.

IX. Tratándose de personas sujetas a prisión preventiva, la clasificación y ubicación observarán como eje rector la naturaleza cautelar de la medida, garantizando la presunción de inocencia, la separación entre personas procesadas y sentenciadas, y condiciones compatibles con la seguridad y gobernabilidad del Centro.

X. Con el propósito de preservar la seguridad, el orden y la operatividad del Centro, la autoridad penitenciaria podrá gestionar y, en su caso, ejecutar el traslado a otros centros penitenciarios o la reubicación interna, cuando:
a) se modifique su situación jurídica;
b) se actualicen o incrementen los factores de riesgo institucional;
c) se registren conductas que comprometan la seguridad o el orden interno;
d) la permanencia resulte incompatible con la naturaleza preventiva del Centro.

XI. Los traslados se realizarán en estricto apego a la Ley Nacional de Ejecución Penal y demás normatividad aplicable, observando, cuando corresponda, la autorización judicial previa. La

CIUDAD DE MÉXICO
CAPITAL DE LA TRANSFORMACIÓN
SECRETARÍA DE SEGURIDAD CIUDADANA

reubicación interna se efectuará conforme a los procedimientos administrativos institucionales, garantizando en todo momento el derecho a la tutela judicial efectiva.

XII. En la aplicación de estas disposiciones se observarán los principios de legalidad, dignidad humana, presunción de inocencia, seguridad jurídica, proporcionalidad, reinserción social y no discriminación, asegurando que toda decisión de clasificación, ubicación o traslado responda a criterios técnicos, objetivos y verificables acordes con la naturaleza preventiva del Centro.

CAPÍTULO VIII
VIGENCIA Y VALIDACIÓN

Los presentes Criterios entrarán en vigor al día siguiente de su publicación, por lo que quedan sin efectos todas aquellas disposiciones emitidas con anterioridad.

Validó

Inspector Jefe
Lic. Abel Martínez Balbuena
Director del Reclusorio Preventivo Varonil Sur
Unidad Administrativa Ejecutora

Vo.Bo

Comisario Jefe
Lic. Andrés Ponce Aceituno
Subsecretario del Sistema Penitenciario
de la Ciudad de México

Registró

Mtro. Enrique Hernández Lugo
Director General de Desarrollo
Organizacional y Administrativo

MTRO. ENRIQUE HERNÁNDEZ LUGO, Director General de Desarrollo Organizacional y Administrativo de la Secretaría de Seguridad Ciudadana de la Ciudad de México, con fundamento en el Artículo 17, fracción XII, del Reglamento Interior de la Secretaría de Seguridad Ciudadana de la Ciudad de México, ----------

---------- **C E R T I F I C A** ----------

Que la presente copia fotostática consta de seis **fojas** útiles que aparecen impresas, concuerda fiel y exactamente en todas y cada una de sus partes con los CRITERIOS DE INGRESO Y PERMANENCIA DEL RECLUSORIO PREVENTIVO VARONIL SUR, documento que obra en los archivos de esta Dirección General en calidad de Unidad Administrativa elaboradora conforme a lo establecido en la fracción VI artículo 58 del Reglamento Interior de la Secretaría de Seguridad Ciudadana de la Ciudad de México, el cual se tuvo a la vista y ha sido debidamente cotejado con su original. ----------

----------Lo que se certifica en la Ciudad de México, a los diez días del mes de abril de dos mil veintiséis, para los efectos legales a que haya lugar. ----------

DIRECTOR GENERAL

MTRO. ENRIQUE HERNÁNDEZ LUGO

SECRETARÍA DE SEGURIDAD CIUDADANA
DIRECCIÓN GENERAL DE DESARROLLO ORGANIZACIONAL Y ADMINISTRATIVO
CIUDAD DE MÉXICO
CAPITAL DE LA TRANSFORMACIÓN
OFICIALÍA MAYOR

CIUDAD DE MÉXICO
CAPITAL DE LA TRANSFORMACIÓN
SECRETARÍA DE SEGURIDAD CIUDADANA

16

SUBSECRETARÍA DEL SISTEMA PENITENCIARIO
CRITERIOS DE INGRESO Y PERMANENCIA DE LA PENITENCIARÍA DE LA CIUDAD DE MÉXICO

CAPÍTULO I
DISPOSICIONES GENERALES

I. INTRODUCCIÓN

Con fundamento en los artículos 16 y 18 de la Constitución Política de los Estados Unidos Mexicanos; 5, fracción II y último párrafo; 14, primer párrafo; 30, primer párrafo; y 31 de la Ley Nacional de Ejecución Penal; 11, apartado L, de la Constitución Política de la Ciudad de México; así como 72 y 78 de la Ley de Centros Penitenciarios de la Ciudad de México, la Penitenciaría de la Ciudad de México es un Centro destinado de manera preponderante al cumplimiento de sentencias dictadas por autoridad judicial competente, en el que las personas privadas de la libertad cumplen la pena impuesta conforme a los ejes rectores de la reinserción social previstos en la normatividad aplicable.

En observancia del principio de separación entre personas sentenciadas y procesadas, atendiendo a la naturaleza jurídica y operativa del Centro, el alojamiento se orientará prioritariamente a personas sentenciadas, sin perjuicio de los supuestos excepcionales previstos en los presentes criterios.

El ingreso, permanencia, restricción y, en su caso, traslado de las personas privadas de la libertad se determinarán conforme a criterios técnicos, objetivos y verificables, acordes con la capacidad instalada y operativa de la Penitenciaría, a fin de preservar el orden, la seguridad y la adecuada organización institucional.

SECRETARÍA DE SEGURIDAD CIUDADANA DIRECCIÓN GENERAL DE DESARROLLO ORGANIZACIONAL Y ADMINISTRATIVO CIUDAD DE MÉXICO OFICIALÍA MAYOR

II. OBJETIVO

Establecer los criterios técnicos y normativos que regulan el ingreso, permanencia, restricción y, en su caso, traslado de las personas privadas de la libertad en la Penitenciaría de la Ciudad de México, garantizando que dichas determinaciones se adopten conforme al marco constitucional y legal vigente y en congruencia con la naturaleza y régimen del Centro.

III. GLOSARIO

Para efectos de los presentes Criterios aplicables a la Penitenciaría, se entenderá por:

Autoridad penitenciaria: La Subsecretaría del Sistema Penitenciario de la Secretaría de Seguridad Ciudadana de la Ciudad de México, así como las personas responsables de las unidades administrativas competentes.
Capacidad instalada: Parámetro técnico de referencia basado en la infraestructura y condiciones físicas del Centro, que orienta la distribución y organización de la población penitenciaria, sin constituir por sí mismo determinación automática sobre ingreso o permanencia.
Centro: Penitenciaría de la Ciudad de México.
Clasificación: Procedimiento técnico para determinar la ubicación de la persona privada de la libertad atendiendo a la situación jurídica, perfil individual, condición clínica, antecedentes penitenciarios, conducta intrainstitucional y nivel de riesgo institucional.

CIUDAD DE MÉXICO
CAPITAL DE LA TRANSFORMACIÓN
SECRETARÍA DE SEGURIDAD CIUDADANA

Condiciones operativas: Factores estructurales, organizacionales y funcionales que inciden en la administración del Centro, tales como distribución de dormitorios, régimen interno, disponibilidad de espacios, medidas de seguridad y recursos institucionales.

Conducta disruptiva: Comportamiento reiterado o grave que contraviene las normas de convivencia institucional y que, previa valoración técnica, compromete el orden, la seguridad o la gobernabilidad del Centro.

Derecho de tutela judicial efectiva: Derecho fundamental de toda persona para acceder a órganos jurisdiccionales, a fin de que conozcan, resuelvan y, en su caso, revisen los actos de autoridad que puedan afectar su esfera jurídica, garantizando un recurso efectivo, el debido proceso y la ejecución de las resoluciones emitidas, en los términos establecidos por la Constitución Política de los Estados Unidos Mexicanos y la legislación aplicable.

Discapacidad intelectual: Es una condición del neurodesarrollo que implica limitaciones significativas tanto en el funcionamiento intelectual como en el comportamiento adaptativo.

Discapacidad psicosocial: Es aquella que se deriva de una condición de salud mental o de un trastorno mental que, al interactuar con barreras del entorno, limita la participación plena y efectiva de la persona en igualdad de condiciones.

Gobernabilidad institucional: Condición operativa que garantiza el orden, la disciplina, la seguridad y el adecuado funcionamiento del Centro Penitenciario.

Medidas especiales de seguridad: Acciones diferenciadas de supervisión, control o resguardo implementadas por la autoridad penitenciaria cuando el nivel de riesgo institucional o la conducta de una persona privada de la libertad así lo requiera, conforme a valoración técnica fundada y motivada.

Nivel de seguridad: Categoría operativa del Centro asociada al grado de control, vigilancia y organización interna requerido para el manejo de su población.

Perfil individual: Conjunto de características técnico-institucionales relevantes para su manejo penitenciario, integrado por: situación jurídica, nivel de riesgo institucional, conducta, necesidades de salud (física y mental), requerimientos de atención, antecedentes e incidencia institucional, y cualquier factor que impacte seguridad, gobernabilidad y operación del Centro.

Programa de Atención Integral a las Adicciones (PAIA): Programa residencial de intervención integral para la atención del consumo o dependencia a sustancias psicoactivas, que se desarrolla bajo un esquema residencial dentro del Centro Penitenciario o en el espacio designado para tal efecto, e implica ingreso, permanencia, seguimiento clínico-terapéutico, actividades estructuradas y evaluación, conforme a lineamientos técnicos y reportes del área competente.

Régimen ordinario: Conjunto de condiciones generales de convivencia, organización, disciplina y operación institucional aplicables a la población del Centro.

Riesgo institucional: Estimación basada en la información institucional disponible y en la valoración técnica del perfil individual de la persona privada de la libertad, que permite identificar afectaciones a la seguridad, el orden y la gobernabilidad del Centro.

Sentenciado: Persona privada de la libertad con sentencia condenatoria firme o ejecutoriada para efectos del cumplimiento de la ejecución penal.

Situación jurídica: Condición procesal o definitiva de la persona privada de la libertad, determinada por resolución judicial competente.

Sustancias psicoactivas: Sustancias que actúan sobre el sistema nervioso central y producen modificaciones en la percepción, el estado de ánimo, la cognición o el comportamiento.

Valoración clínica institucional: Evaluación realizada por personal médico especializado del Centro.

Valoración técnica institucional: Análisis integral efectuado por las áreas competentes, sustentado en la información institucional disponible y demás elementos objetivos, para determinar la procedencia del ingreso, permanencia, restricción, clasificación o traslado.

CIUDAD DE MÉXICO
CAPITAL DE LA TRANSFORMACIÓN
SECRETARÍA DE SEGURIDAD CIUDADANA

CAPÍTULO II
CRITERIOS DE INGRESO Y PERMANENCIA

I. Para el ingreso y permanencia en la Penitenciaría de la Ciudad de México, las personas privadas de la libertad deberán cumplir con los criterios esenciales previstos en el presente documento, acreditando la compatibilidad de su perfil individual con la naturaleza, nivel de seguridad y condiciones operativas del Centro, conforme a la valoración técnica institucional realizada por las áreas competentes del sistema penitenciario.

CAPÍTULO III
CRITERIOS ESENCIALES

a) Contar con sentencia firme dictada por autoridad judicial competente mediante la cual se imponga pena privativa de la libertad, conforme a la normatividad aplicable en materia de ejecución penal.

b) Excepcionalmente, podrán considerarse para ingreso y permanencia personas privadas de la libertad sujetas a prisión preventiva que cuenten con diagnóstico médico confirmado de afecciones relevantes del sistema inmunológico, incluidas las relacionadas con la infección por Virus de Inmunodeficiencia Humana (VIH), cuando su condición de salud, conforme a valoración médica institucional, justifique su atención y seguimiento en este Centro.

CAPÍTULO IV
CRITERIOS COMPLEMENTARIOS (NO DETERMINANTES)

II. Únicamente para efectos de valoración técnica institucional, podrán considerarse los siguientes criterios complementarios:

a) Contar con clasificación de riesgo institucional bajo o medio, determinada por la valoración técnica institucional.

b) Antecedentes de consumo de sustancias psicoactivas, siempre que exista constancia de conclusión satisfactoria del Programa de Atención Integral a las Adicciones (PAIA), en su modalidad residencial, en el centro de reclusión de origen, conforme a reporte técnico del área correspondiente.

CAPÍTULO V
CRITERIOS DE RESTRICCIÓN DE INGRESO Y PERMANENCIA

III. Quedarán restringidas para ingreso o permanencia en la Penitenciaría de la Ciudad de México las personas privadas de la libertad que se ubiquen en alguno de los siguientes supuestos:

a) Cuando se determine la necesidad de implementar medidas especiales de seguridad o esquemas de supervisión incompatibles con el régimen ordinario del Centro por la existencia de riesgo institucional alto, derivado de conductas disruptivas reiteradas o participación comprobada en dinámicas delictivas intramuros, debidamente documentadas.

CIUDAD DE MÉXICO
CAPITAL DE LA TRANSFORMACIÓN
SECRETARÍA DE SEGURIDAD CIUDADANA

b) Cuando, derivado de una condición de salud mental, discapacidad psicosocial o intelectual, conforme a valoración clínica institucional, se requiera atención médica o psiquiátrica especializada -temporal o permanente- que no sea posible garantizar con los recursos médicos y operativos disponibles en la Penitenciaría; sin que la restricción se base exclusivamente en el diagnóstico, sino en la imposibilidad objetiva de brindar la atención requerida y en la protección integral de derechos.

CAPÍTULO VI
CARACTERÍSTICAS DEL CENTRO PENITENCIARIO

IV. La unidad arquitectónica denominada Penitenciaría de la Ciudad de México tiene las siguientes características:

- Capacidad instalada: 3,936 personas privadas de la libertad.
- Situación jurídica: Preponderadamente sentenciados por autoridad judicial competente.
- Nivel de seguridad: Medio.

CAPÍTULO VII
DISPOSICIONES OPERATIVAS SOBRE CLASIFICACIÓN, UBICACIÓN Y TRASLADOS

V. La autoridad penitenciaria velará permanentemente por la seguridad de las personas privadas de la libertad, del personal penitenciario, de las personas prestadoras de servicios y de quienes visitan el Centro Penitenciario, así como por la preservación del orden, la gobernabilidad y el adecuado funcionamiento institucional.

VI. La clasificación y ubicación de las personas privadas de la libertad se realizará mediante valoración técnica integral, con base en los antecedentes y registros disponibles, atendiendo a su perfil individual, conducta intrainstitucional, nivel de riesgo institucional y compatibilidad con el régimen y condiciones operativas del Centro, conforme a los procedimientos aplicables.

VII. Tratándose de personas sentenciadas, la clasificación y ubicación tendrá como finalidad favorecer el cumplimiento progresivo de la pena y los procesos de reinserción social, garantizando condiciones de seguridad y adecuada separación administrativa de las personas privadas de la libertad.

VIII. Cuando las circunstancias así lo ameriten y previa valoración técnica debidamente fundada y motivada, la autoridad penitenciaria podrá gestionar, solicitar o, en su caso, ejecutar el traslado a otros centros penitenciarios o la reubicación interna, cuando el perfil, nivel de riesgo o condiciones de la persona resulten incompatibles con el régimen y condiciones operativas del Centro, o cuando así lo exijan las necesidades de seguridad y gobernabilidad institucional.

CIUDAD DE MÉXICO
CAPITAL DE LA TRANSFORMACIÓN
SECRETARÍA DE SEGURIDAD CIUDADANA

IX. Lo anterior se realizará en estricto apego a la Ley Nacional de Ejecución Penal y demás normatividad aplicable, observando la autorización judicial correspondiente o, en su caso, la calificación de legalidad en situaciones de urgencia, garantizando en todo momento el derecho a la tutela judicial efectiva.

X. En la aplicación de estas disposiciones se observarán los principios de legalidad, dignidad humana, proporcionalidad, reinserción social y no discriminación, asegurando que toda decisión de clasificación, ubicación o traslado responda exclusivamente a criterios técnicos debidamente motivados.

CAPÍTULO VIII
VIGENCIA Y VALIDACIÓN

Los presentes Criterios entrarán en vigor al día siguiente de su publicación, por lo que quedan sin efectos todas aquellas disposiciones emitidas con anterioridad.

Validó

Inspector Jefe
Lic. Guillermo Mandujano Rosillo
Director de la Penitenciaría
de la Ciudad de México
Unidad Administrativa Ejecutora

Vo.Bo

Comisario Jefe
Lic. Andrés Ponce Aceituno
Subsecretario del Sistema Penitenciario
de la Ciudad de México

Registró

Mtro. Enrique Hernández Lugo
Director General de Desarrollo
Organizacional y Administrativo

MTRO. ENRIQUE HERNÁNDEZ LUGO, Director General de Desarrollo Organizacional y Administrativo de la Secretaría de Seguridad Ciudadana de la Ciudad de México, con fundamento en el Artículo 17, fracción XII, del Reglamento Interior de la Secretaría de Seguridad Ciudadana de la Ciudad de México, ----------

---------- C E R T I F I C A ----------

Que la presente copia fotostática consta de cinco **fojas** útiles que aparecen impresas, concuerda fiel y exactamente en todas y cada una de sus partes con los CRITERIOS DE INGRESO Y PERMANENCIA DE LA PENITENCIARÍA DE LA CIUDAD DE MÉXICO, documento que obra en los archivos de esta Dirección General en calidad de Unidad Administrativa elaboradora conforme a lo establecido en la fracción VI artículo 58 del Reglamento Interior de la Secretaría de Seguridad Ciudadana de la Ciudad de México, el cual se tuvo a la vista y ha sido debidamente cotejado con su original. ----------

Lo que se certifica en la Ciudad de México, a los diez días del mes de abril de dos mil veintiséis, para los efectos legales a que haya lugar. ----------

DIRECTOR GENERAL

MTRO. ENRIQUE HERNÁNDEZ LUGO

SECRETARÍA DE SEGURIDAD CIUDADANA
DIRECCIÓN GENERAL DE DESARROLLO ORGANIZACIONAL Y ADMINISTRATIVO
CIUDAD DE MÉXICO
OFICIALÍA MAYOR

CIUDAD DE MÉXICO
CAPITAL DE LA TRANSFORMACIÓN
SECRETARÍA DE SEGURIDAD CIUDADANA

SUBSECRETARÍA DEL SISTEMA PENITENCIARIO CRITERIOS DE INGRESO Y PERMANENCIA DEL MÓDULO E DE ALTA SEGURIDAD DEL CENTRO VARONIL DE REINSERCIÓN SOCIAL SANTA MARTHA ACATITLA

CAPÍTULO I
DISPOSICIONES GENERALES

I. INTRODUCCIÓN

Con fundamento en los artículos 16 y 18 de la Constitución Política de los Estados Unidos Mexicanos; 5, fracción IV y último párrafo; 11, fracción II; 14, primer párrafo; 30, primer párrafo; y 31, párrafos II, III y IV de la Ley Nacional de Ejecución Penal; 11, apartado L, de la Constitución Política de la Ciudad de México; 72 y 79, de la Ley de Centros Penitenciarios de la Ciudad de México; así como 35 y 36 de su Reglamento; el Módulo E constituye una unidad de alta seguridad adscrita al Centro Varonil de Reinserción Social Santa Martha Acatitla, destinada al alojamiento de personas privadas de la libertad provenientes de distintos centros penitenciarios de la Ciudad de México cuyo perfil individual, nivel de riesgo institucional o necesidades específicas de seguridad resulten incompatibles con los regímenes ordinarios de dichos centros.

Su naturaleza de alta seguridad implica la implementación de medidas especiales de control, supervisión y esquemas diferenciados de custodia, conforme a valoración técnica institucional debidamente fundada y motivada, con pleno respeto a los derechos humanos.

SECRETARÍA DE SEGURIDAD CIUDADANA DIRECCIÓN GENERAL DE DESARROLLO ORGANIZACIONAL Y ADMINISTRATIVO CIUDAD DE MÉXICO CAPITAL DE LA TRANSFORMACIÓN OFICIALÍA MAYOR

II. OBJETIVO

Establecer los criterios técnicos aplicables a la determinación de ingreso, permanencia, clasificación, ubicación, reubicación interna y, en su caso, traslado de personas privadas de la libertad al Módulo E del Centro Varonil de Reinserción Social Santa Martha Acatitla, atendiendo a su régimen de alta seguridad, a fin de determinar la compatibilidad del perfil individual con las condiciones operativas del Módulo y preservar la seguridad, el orden y la gobernabilidad institucional.

III. GLOSARIO

Para efectos de los presentes Criterios aplicables al Módulo, se entenderá por:

Alta seguridad: Régimen institucional que implica mayores niveles de control, supervisión, custodia y restricción operativa, implementado conforme a la normatividad aplicable y a valoración técnica institucional.
Autoridad penitenciaria: La Subsecretaría del Sistema Penitenciario de la Secretaría de Seguridad Ciudadana de la Ciudad de México, así como las unidades administrativas competentes en el ámbito de sus atribuciones.
Capacidad instalada: Parámetro técnico de referencia basado en la infraestructura y condiciones físicas del Módulo, que orienta la distribución y organización de la población penitenciaria, sin constituir por sí mismo determinación automática sobre ingreso o permanencia.

2

CIUDAD DE MÉXICO
CAPITAL DE LA TRANSFORMACIÓN
SECRETARÍA DE SEGURIDAD CIUDADANA

Condiciones operativas: Factores estructurales, organizacionales y funcionales que inciden en la administración del Módulo dentro del Centro, tales como distribución arquitectónica, régimen interno, disponibilidad de espacios, infraestructura de seguridad, recursos humanos y equipamiento especializado.

Conducta intrainstitucional: Comportamiento observado y documentado de la persona privada de la libertad durante su estancia en centros penitenciarios, conforme a registros disciplinarios, reportes institucionales y demás constancias administrativas.

Controles reforzados: Medidas adicionales a las ordinarias de control y supervisión aplicadas de forma excepcional, temporal, proporcional y fundada, orientadas a prevenir riesgos a la seguridad, el orden y la gobernabilidad institucional, implementadas conforme a protocolos vigentes y con pleno respeto a los derechos humanos, sin constituir por sí mismas sanción disciplinaria.

Discapacidad intelectual: Es una condición del neurodesarrollo que implica limitaciones significativas tanto en el funcionamiento intelectual como en el comportamiento adaptativo.

Discapacidad psicosocial: Es aquella que se deriva de una condición de salud mental o de un trastorno mental que, al interactuar con barreras del entorno, limita la participación plena y efectiva de la persona en igualdad de condiciones.

Esquemas diferenciados de supervisión: Modalidades específicas de vigilancia, monitoreo y seguimiento individualizado que se ajustan al nivel de riesgo institucional y a las condiciones del Módulo, definidas mediante valoración técnica institucional, sustentadas en normativa y protocolos aplicables, y ejecutadas bajo los principios de legalidad, necesidad, proporcionalidad, no discriminación y respeto a los derechos humanos.

Gobernabilidad institucional: Condición operativa mediante la cual un Centro Penitenciario mantiene el orden, la disciplina, la seguridad y el funcionamiento regular de sus actividades, garantizando el ejercicio de derechos de las personas privadas de la libertad y el cumplimiento de la normatividad aplicable, sin que se presenten situaciones que comprometan la estabilidad, el control institucional o la integridad de la comunidad penitenciaria.

Incompatibilidad con el régimen ordinario: Situación en la que el perfil, conducta, nivel de riesgo o necesidades específicas de una persona privada de la libertad resultan contrarias o no acordes con las condiciones generales de operación y convivencia institucional de los centros penitenciarios de régimen ordinario.

Influencia negativa: Conducta o capacidad de incidencia adversa debidamente documentada que impacte objetivamente en la seguridad, la disciplina, la organización o la gobernabilidad institucional, determinada mediante valoración técnica fundada y motivada.

Medidas especiales de seguridad: Acciones diferenciadas de supervisión, control o resguardo implementadas cuando el nivel de riesgo institucional así lo requiera, conforme a valoración técnica fundada y motivada y con respeto a los derechos humanos.

Módulo: Módulo E del Centro Varonil de Reinserción Social Santa Martha Acatitla.

Naturaleza del Módulo: Conjunto de características jurídicas, funcionales y operativas que determinan su objeto, régimen de seguridad, perfil de población y modelo de operación dentro del Centro, conforme a la normatividad aplicable y su diseño institucional.

Niveles ordinarios de otros Centros Penitenciarios: Condiciones regulares de seguridad, supervisión y control que corresponden a los regímenes operativos comunes de los Centros Penitenciarios de la Ciudad de México, distintos a los regímenes de alta seguridad.

Nivel de seguridad: Categoría operativa que define el grado de control, vigilancia, organización interna y régimen de supervisión aplicable al Módulo conforme a su naturaleza institucional.

Reubicación interna: Cambio de dormitorio, módulo o espacio dentro del mismo Centro, derivado de valoración técnica institucional.

CIUDAD DE MÉXICO
CAPITAL DE LA TRANSFORMACIÓN
SECRETARÍA DE SEGURIDAD CIUDADANA

Riesgo institucional: Estimación basada en la información institucional disponible y en la valoración técnica del perfil individual de la persona privada de la libertad, que permite identificar afectaciones a la seguridad, el orden y la gobernabilidad del Centro.
Sentenciado: Persona privada de la libertad con sentencia condenatoria firme o ejecutoriada para efectos del cumplimiento de la ejecución penal.
Situación jurídica: Condición procesal o definitiva de la persona privada de la libertad, determinada por resolución jurisdiccional de autoridad competente.
Valoración técnica institucional: Análisis integral efectuado por las áreas competentes del sistema penitenciario, sustentado en información institucional verificable, para determinar la procedencia del ingreso, permanencia, restricción, clasificación o traslado.

CAPÍTULO II
CRITERIOS DE INGRESO Y PERMANENCIA

I. Podrán ingresar o permanecer en el Módulo las personas privadas de la libertad provenientes de otros Centros Penitenciarios de la Ciudad de México, ya sea vinculadas a proceso o sentenciadas, cuando se ubiquen en alguno de los supuestos técnicos previstos en el Capítulo III y se determine la necesidad de aplicar medidas especiales de seguridad y controles reforzados acordes con el régimen de alta seguridad del Módulo.

CAPÍTULO III
CRITERIOS ESENCIALES

II. Serán criterios esenciales para el ingreso o permanencia en el Módulo los siguientes:

a) Que la persona privada de la libertad se encuentre vinculada a proceso o cuente con sentencia dictada por autoridad judicial competente en la Ciudad de México, por delitos que, por su naturaleza, modalidad de comisión o consecuencias, impliquen un riesgo para la seguridad, estabilidad y gobernabilidad institucional, tales como secuestro, extorsión, privación ilegal de la libertad, feminicidio, homicidio doloso, violación u otros de naturaleza grave conforme a la legislación penal aplicable.
b) Que la pena privativa de la libertad impuesta o la pena pendiente por compurgar, sea igual o superior a veinticinco (25) años, cuando, atendiendo a la naturaleza del delito, ello implique la necesidad de condiciones de alta seguridad no compatibles con los niveles ordinarios de otros centros penitenciarios de la Ciudad de México.
c) Que, conforme a la Ley Nacional de Ejecución Penal, se haya establecido la necesidad de implementar medidas especiales de seguridad, controles reforzados o esquemas diferenciados de supervisión.
d) Que, derivado de valoración técnica institucional, se determine que el nivel de riesgo institucional requiere un régimen de alta seguridad no disponible en otros Centros Penitenciarios de la Ciudad de México.

4

CIUDAD DE MÉXICO
CAPITAL DE LA TRANSFORMACIÓN
SECRETARÍA DE SEGURIDAD CIUDADANA

CAPÍTULO IV
CRITERIOS DE RESTRICCIÓN DE INGRESO Y PERMANENCIA

III. Quedará restringido el ingreso o permanencia en el Módulo de aquellas personas privadas de la libertad respecto de quienes se encuentren en alguno de los siguientes supuestos:

a) Cuando presenten condiciones de salud física que requieran atención médica especializada permanente o tratamiento continuo que no pueda garantizarse dentro del esquema de alta seguridad del Módulo, sin comprometer su integridad o la estabilidad institucional.
b) Cuando presenten inmunodeficiencia o enfermedades infectocontagiosas activas que requieran aislamiento clínico, medidas sanitarias específicas que resulten incompatibles con el régimen y diseño operativo del Módulo.
c) Cuando, derivado de una condición de salud mental, discapacidad psicosocial o intelectual, se requiera atención psiquiátrica especializada, intervención clínica intensiva o apoyos permanentes cuya implementación no pueda realizarse dentro del régimen de alta seguridad sin alterar de manera sustancial su funcionamiento.
d) La determinación de restricción no podrá basarse exclusivamente en la existencia de un diagnóstico médico o condición personal, debiendo acreditarse de manera objetiva, documentada y verificable la imposibilidad material de garantizar su atención dentro del Módulo.

IV. En todo caso, se observarán los principios de dignidad humana, igualdad, no discriminación y proporcionalidad.

CAPÍTULO V
CARACTERÍSTICAS DEL MÓDULO

V. La unidad arquitectónica denominada Módulo tiene las siguientes características:

- Capacidad instalada: 856 personas privadas de la libertad.
- Situación jurídica: Personas sujetas a proceso penal o con sentencia dictada por autoridad judicial competente, cuya ubicación en el Módulo se determine con base en los presentes criterios.
- Nivel de seguridad: Alta.

CIUDAD DE MÉXICO
CAPITAL DE LA TRANSFORMACIÓN
SECRETARÍA DE SEGURIDAD CIUDADANA

CAPÍTULO VI
DISPOSICIONES OPERATIVAS SOBRE CLASIFICACIÓN, UBICACIÓN Y TRASLADOS

VI. La autoridad penitenciaria tendrá la obligación permanente de velar por la seguridad de las personas privadas de la libertad, del personal penitenciario, de las personas prestadoras de servicios y de quienes visiten el Módulo, así como por la preservación del orden, la gobernabilidad y el adecuado funcionamiento institucional.

VII. La clasificación y ubicación de las personas privadas de la libertad se realizará con base en valoración técnica institucional integral, considerando su situación jurídica, perfil individual, conducta intrainstitucional, nivel de riesgo institucional y, en su caso, la posible influencia negativa sobre la población penitenciaria, conforme a los procedimientos administrativos aplicables.

VIII. En el caso de personas sujetas a prisión preventiva que se encuentren alojadas en el Módulo, la clasificación deberá observar el principio de presunción de inocencia, sin que ello limite la implementación de medidas de seguridad necesarias, idóneas y proporcionales derivadas de su perfil de riesgo.

IX. La autoridad penitenciaria, a través de las instancias competentes, podrá gestionar, solicitar o ejecutar el traslado de personas privadas de la libertad a otros Centros Penitenciarios, o determinar su reubicación interna, cuando:

a) se modifique su situación jurídica;
b) se alteren las condiciones de riesgo institucional previamente determinadas;
c) se presenten conductas que comprometan la seguridad, la gobernabilidad o el orden interno;
d) la permanencia resulte incompatible con la naturaleza, régimen ordinario o nivel de seguridad del Módulo; o
e) existan razones fundadas y documentadas de seguridad institucional.

X. Toda determinación de clasificación, ubicación, traslado o reubicación interna deberá estar debidamente fundada y motivada, sustentarse en información institucional verificable y observar los principios de legalidad, dignidad humana, proporcionalidad, no discriminación y derecho a la tutela judicial efectiva.

XI. Los traslados se realizarán en estricto apego a la Ley Nacional de Ejecución Penal y demás normatividad aplicable, observando, cuando corresponda, la autorización judicial previa o la calificación de legalidad en situaciones de urgencia.

6

CIUDAD DE MÉXICO
CAPITAL DE LA TRANSFORMACIÓN

SECRETARÍA DE SEGURIDAD CIUDADANA

CAPÍTULO VII

VIGENCIA Y VALIDACIÓN

Los presentes Criterios entrarán en vigor al día siguiente de su publicación, por lo que quedan sin efectos todas aquellas disposiciones emitidas con anterioridad.

Validó

SECRETARÍA DE SEGURIDAD CIUDADANA
DIRECCIÓN DEL CENTRO VARONIL DE REINSERCIÓN SOCIAL SANTA MARTHA ACATITLA
GOBIERNO DE LA CIUDAD DE MÉXICO
SISTEMA PENITENCIARIO

Mtro. Israel Ralli Alonso Hernández
Director del Centro Varonil de Reinserción Social Santa Martha Acatitla
Unidad Administrativa Ejecutora

Vo.Bo

Comisario Jefe
Lic. Andrés Ponce Aceituno
Subsecretario del Sistema Penitenciario
de la Ciudad de México

Registró

SECRETARÍA DE SEGURIDAD CIUDADANA
DIRECCIÓN GENERAL DE DESARROLLO ORGANIZACIONAL Y ADMINISTRATIVO
CIUDAD DE MÉXICO

Mtro. Enrique Hernández Lugo
Director General de Desarrollo
Organizacional y Administrativo

22

MTRO. ENRIQUE HERNÁNDEZ LUGO, Director General de Desarrollo Organizacional y Administrativo de la Secretaría de Seguridad Ciudadana de la Ciudad de México, con fundamento en el Artículo 17, fracción XII, del Reglamento Interior de la Secretaría de Seguridad Ciudadana de la Ciudad de México, ----------

---------- **C E R T I F I C A** ----------

Que la presente copia fotostática consta de 6 **fojas** útiles que aparecen impresas, concuerda fiel y exactamente en todas y cada una de sus partes con los CRITERIOS DE INGRESO Y PERMANENCIA DEL MÓDULO E DE ALTA SEGURIDAD DEL CENTRO VARONIL DE REINSERCIÓN SOCIAL SANTA MARTHA ACATITLA, documento que obra en los archivos de esta Dirección General conforme a lo establecido en la fracción VI artículo 58 del Reglamento Interior de la Secretaría de Seguridad Ciudadana de la Ciudad de México, el cual se tuvo a la vista y ha sido debidamente cotejado con su original. ----------

Lo que se certifica en la Ciudad de México, a los diez días del mes de abril de dos mil veintiséis, para los efectos legales a que haya lugar. ----------

DIRECTOR GENERAL

MTRO. ENRIQUE HERNÁNDEZ LUGO

SECRETARÍA DE SEGURIDAD CIUDADANA
DIRECCIÓN GENERAL DE DESARROLLO ORGANIZACIONAL Y ADMINISTRATIVO
CIUDAD DE MÉXICO
CAPITAL DE LA TRANSFORMACIÓN
OFICIALÍA MAYOR

CIUDAD DE MÉXICO
CAPITAL DE LA TRANSFORMACIÓN
SECRETARÍA DE SEGURIDAD CIUDADANA

SUBSECRETARÍA DEL SISTEMA PENITENCIARIO
CRITERIOS DE INGRESO Y PERMANENCIA DEL CENTRO VARONIL DE SEGURIDAD PENITENCIARIA I

CAPÍTULO I
DISPOSICIONES GENERALES

I. INTRODUCCIÓN

Con fundamento en los artículos 16 y 18 de la Constitución Política de los Estados Unidos Mexicanos; 5, fracción IV y último párrafo; 11, fracción II; 14, primer párrafo; 30, primer párrafo; y 31, párrafos II, III y IV de la Ley Nacional de Ejecución Penal; 11, apartado L, de la Constitución Política de la Ciudad de México; 72 y 79, de la Ley de Centros Penitenciarios de la Ciudad de México; así como 35 y 36 de su Reglamento; el Centro Varonil de Seguridad Penitenciaria I es un establecimiento penitenciario de alta seguridad, destinado al alojamiento de personas privadas de la libertad, provenientes de distintos centros penitenciarios de la Ciudad de México cuyo perfil individual, nivel de riesgo institucional o necesidades específicas de seguridad resulten incompatibles con los regímenes ordinarios.

Su naturaleza de alta seguridad implica la implementación de medidas especiales de control, supervisión y esquemas diferenciados de custodia, conforme a valoración técnica institucional debidamente fundada y motivada, con pleno respeto a los derechos humanos.

II. OBJETIVO

Establecer los criterios técnicos aplicables a la determinación de ingreso, permanencia, clasificación, reubicación interna y, en su caso, traslado de personas privadas de la libertad al CEVASEP I, atendiendo a su régimen de alta seguridad, a fin de determinar la compatibilidad del perfil individual con las condiciones operativas del Centro y preservar la seguridad, el orden y la gobernabilidad institucional.

III. GLOSARIO

Para efectos de los presentes Criterios aplicables al Centro Varonil de Seguridad Penitenciaria I, se entenderá por:

Autoridad penitenciaria: La Subsecretaría del Sistema Penitenciario de la Secretaría de Seguridad Ciudadana de la Ciudad de México, así como las unidades administrativas competentes en el ámbito de sus atribuciones.
Capacidad instalada: Parámetro técnico de referencia basado en la infraestructura y condiciones físicas del Centro, que orienta la distribución y organización de la población penitenciaria, sin constituir por sí mismo determinación automática sobre ingreso o permanencia.
Centro (CEVASEP I): Centro Varonil de Seguridad Penitenciaria I.
Condiciones operativas: Factores estructurales, organizacionales y funcionales que inciden en la administración del Centro, tales como distribución arquitectónica, régimen interno, disponibilidad de espacios, infraestructura de seguridad, recursos humanos y equipamiento especializado.

2

CIUDAD DE MÉXICO
CAPITAL DE LA TRANSFORMACIÓN
SECRETARÍA DE SEGURIDAD CIUDADANA

Conducta intrainstitucional: Comportamiento observado y documentado de la persona privada de la libertad durante su estancia en centros penitenciarios, conforme a registros disciplinarios, reportes institucionales y demás constancias administrativas.
Controles reforzados: Medidas adicionales a las ordinarias de control y supervisión aplicadas de forma excepcional, temporal, proporcional y fundada, orientadas a prevenir riesgos a la seguridad, el orden y la gobernabilidad institucional, implementadas conforme a protocolos vigentes y con pleno respeto a los derechos humanos, sin constituir por sí mismas sanción disciplinaria.
Esquemas diferenciados de supervisión: Modalidades específicas de vigilancia, monitoreo y seguimiento individualizado que se ajustan al nivel de riesgo institucional y a las condiciones del Centro, definidas mediante valoración técnica institucional, sustentadas en normativa y protocolos aplicables, y ejecutadas bajo los principios de legalidad, necesidad, proporcionalidad, no discriminación y respeto a los derechos humanos.
Gobernabilidad institucional: Condición operativa mediante la cual un Centro Penitenciario mantiene el orden, la disciplina, la seguridad y el funcionamiento regular de sus actividades, garantizando el ejercicio de derechos de las personas privadas de la libertad y el cumplimiento de la normatividad aplicable, sin que se presenten situaciones que comprometan la estabilidad, el control institucional o la integridad de la comunidad penitenciaria.
Incompatibilidad con el régimen ordinario: Situación en la que el perfil, conducta, nivel de riesgo o necesidades específicas de una persona privada de la libertad resultan contrarias o no acordes con las condiciones generales de operación y convivencia institucional del Centro.
Influencia negativa: Conducta o capacidad de incidencia adversa debidamente documentada que impacte objetivamente en la seguridad, la disciplina, la organización o la gobernabilidad institucional, determinada mediante valoración técnica fundada y motivada.
Medidas especiales de seguridad: Acciones diferenciadas de supervisión, control o resguardo implementadas cuando el nivel de riesgo institucional así lo requiera, conforme a valoración técnica fundada y motivada y con respeto a los derechos humanos.
Naturaleza del Centro: Conjunto de características jurídicas, funcionales y operativas que determinan el objeto, régimen de seguridad, población, objetivo, modelo de operación del Centro, conforme a la normatividad aplicable, su diseño institucional y su capacidad instalada, misma que orienta la determinación de ingreso, permanencia, clasificación, ubicación, reubicación y, en su caso, traslado de las personas privadas de la libertad.
Niveles ordinarios de otros centros penitenciarios: Condiciones regulares de seguridad, supervisión y control que corresponden a los regímenes operativos comunes de los centros penitenciarios de la Ciudad de México, distintos a los esquemas de seguridad reforzada o especializada.
Nivel de seguridad: Categoría operativa que define el grado de control, vigilancia, organización interna y régimen de supervisión aplicable al Centro conforme a su naturaleza institucional.
Normatividad aplicable: Conjunto de disposiciones constitucionales, legales, reglamentarias y administrativas vigentes que regulan la operación del Sistema Penitenciario de la Ciudad de México y que resultan pertinentes para la determinación de ingreso, permanencia, clasificación, ubicación, reubicación y, en su caso, traslado de las personas privadas de la libertad, incluyendo la Ley Nacional de Ejecución Penal, la Ley de Centros Penitenciarios de la Ciudad de México, su Reglamento y demás disposiciones generales y lineamientos institucionales emitidos por la autoridad competente.
Perfil individual: Conjunto de características técnico-institucionales relevantes para el manejo penitenciario de las personas privadas de la libertad, integradas por: situación jurídica, nivel de riesgo institucional, conducta, necesidades de salud (física y mental), requerimientos de atención, antecedentes e incidencia institucional, y cualquier factor que impacte seguridad, gobernabilidad y operación del Centro.

3

CIUDAD DE MÉXICO
CAPITAL DE LA TRANSFORMACIÓN
SECRETARÍA DE SEGURIDAD CIUDADANA

24

Procedimientos administrativos: Conjunto de actos administrativos y técnicos previstos en la normatividad y lineamientos internos que regulan la clasificación, ubicación, reubicación y traslado de la población penitenciaria.
Reubicación interna: Cambio de dormitorio, módulo o espacio dentro del mismo Centro, derivado de valoración técnica institucional.
Riesgo institucional: Estimación basada en la información institucional disponible y en la valoración técnica del perfil individual de la persona privada de la libertad, que permite identificar afectaciones a la seguridad, el orden y la gobernabilidad del Centro.
Sentenciado: Persona privada de la libertad con sentencia condenatoria firme o ejecutoriada para efectos del cumplimiento de la ejecución penal.
Situación jurídica: Condición procesal o definitiva de la persona privada de la libertad, determinada por resolución jurisdiccional de autoridad competente.
Valoración técnica institucional: Análisis integral efectuado por las áreas competentes del sistema penitenciario, sustentado en información institucional verificable, para determinar la procedencia del ingreso, permanencia, restricción, clasificación o traslado.

CAPÍTULO II
CRITERIOS DE INGRESO Y PERMANENCIA

I. Podrán ingresar o permanecer en el Centro Varonil de Seguridad Penitenciaria I las personas privadas de la libertad provenientes de otros centros penitenciarios de la Ciudad de México, ya sea vinculadas a proceso o sentenciadas, cuando se ubiquen en alguno de los supuestos técnicos previstos en el Capítulo III y se determine la necesidad de aplicar medidas especiales de seguridad y controles reforzados acordes con su régimen de supervisión.

CAPÍTULO III
CRITERIOS ESENCIALES

II. Serán criterios esenciales para el ingreso o permanencia en el Centro Varonil de Seguridad Penitenciaria I los siguientes:

a) Cuando la persona privada de la libertad se encuentre vinculada a proceso o cuente con sentencia dictada por autoridad judicial competente en la Ciudad de México, por delitos que, por su naturaleza, modalidad de comisión o consecuencias, impliquen un riesgo para la seguridad, estabilidad y gobernabilidad institucional, tales como secuestro, extorsión, privación ilegal de la libertad, feminicidio, homicidio doloso, violación u otros de naturaleza grave conforme a la legislación penal aplicable.
b) Cuando la pena privativa de la libertad impuesta o la pena pendiente por compurgar, sea igual o superior a veinticinco (25) años, atendiendo a la naturaleza del delito, ello implique la necesidad de condiciones de alta seguridad no compatibles con los niveles ordinarios de otros centros penitenciarios de la Ciudad de México.
c) Cuando conforme a la Ley Nacional de Ejecución Penal, se haya establecido la necesidad de implementar medidas especiales de seguridad, controles reforzados o esquemas diferenciados de supervisión.

CIUDAD DE MÉXICO
CAPITAL DE LA TRANSFORMACIÓN
SECRETARÍA DE SEGURIDAD CIUDADANA

d) Cuando derivado de valoración técnica institucional, se determine que el nivel de riesgo institucional requiere un régimen de alta seguridad no disponible en otros centros penitenciarios de la Ciudad de México.

CAPÍTULO IV
CRITERIOS DE RESTRICCIÓN DE INGRESO Y PERMANENCIA

III. Quedará restringido el ingreso o permanencia en el Centro Varonil de Seguridad Penitenciaria I de aquellas personas privadas de la libertad respecto de quienes se encuentre en alguno de los siguientes supuestos:

a) Cuando presenten condiciones de salud física que requieran atención médica especializada permanente o tratamiento continuo que no pueda garantizarse dentro del esquema de alta seguridad del Centro, sin comprometer su integridad o la estabilidad institucional.
b) Cuando presenten inmunodeficiencia o enfermedades infectocontagiosas activas que requieran aislamiento clínico, medidas sanitarias específicas que resulten incompatibles con el régimen y diseño operativo del Centro.
c) Cuando, derivado de una condición de salud mental, discapacidad psicosocial o intelectual, se requiera atención psiquiátrica especializada, intervención clínica intensiva o apoyos permanentes cuya implementación no pueda realizarse dentro del régimen de alta seguridad sin alterar de manera sustancial su funcionamiento.
d) La determinación de restricción no podrá basarse exclusivamente en la existencia de un diagnóstico médico o condición personal, debiendo acreditarse de manera objetiva, documentada y verificable la imposibilidad material de garantizar su atención dentro del Centro.

IV. En todo caso, se observarán los principios de dignidad humana, igualdad, no discriminación y proporcionalidad.

CAPÍTULO V
CARACTERÍSTICAS DEL CENTRO PENITENCIARIO

V. La unidad arquitectónica denominada Centro Varonil de Seguridad Penitenciaria I tiene las siguientes características:

- Capacidad instalada: 768 personas privadas de la libertad.
- Situación Jurídica: Personas sujetas a proceso penal o con sentencia dictada por autoridad judicial competente, cuya ubicación en el CEVASEP I se determine con base en los presentes criterios.
- Nivel de Seguridad: Alta.

CIUDAD DE MÉXICO
CAPITAL DE LA TRANSFORMACIÓN
SECRETARÍA DE SEGURIDAD CIUDADANA

CAPÍTULO VI
DISPOSICIONES OPERATIVAS SOBRE CLASIFICACIÓN, UBICACIÓN Y TRASLADOS

VI. La autoridad penitenciaria tendrá la obligación permanente de velar por la seguridad de las personas privadas de la libertad, del personal penitenciario, de las personas prestadoras de servicios y de quienes visiten el Centro, así como por la preservación del orden, la gobernabilidad y el adecuado funcionamiento institucional.

VII. La clasificación y ubicación de las personas privadas de la libertad se realizará con base en valoración técnica institucional integral, considerando su situación jurídica, perfil individual, conducta intrainstitucional, nivel de riesgo institucional y, en su caso, la posible influencia negativa sobre la población penitenciaria, conforme a los procedimientos técnicos y administrativos aplicables.

VIII. En el caso de personas sujetas a prisión preventiva que se encuentren alojadas en el Centro, la clasificación deberá observar el principio de presunción de inocencia, sin que ello limite la implementación de medidas de seguridad necesarias, idóneas y proporcionales derivadas de su perfil de riesgo.

IX. La autoridad penitenciaria, a través de las instancias competentes, podrá gestionar, solicitar o ejecutar el traslado de personas privadas de la libertad a otros centros penitenciarios, o determinar su reubicación interna, cuando:

a) se modifique su situación jurídica;
b) se alteren las condiciones de riesgo institucional previamente determinadas;
c) se presenten conductas que comprometan la seguridad, la gobernabilidad o el orden interno;
d) la permanencia resulte incompatible con la naturaleza, régimen ordinario o nivel de seguridad del Centro; o
e) existan razones fundadas y documentadas de seguridad institucional.

X. Toda determinación de clasificación, ubicación, traslado o reubicación interna deberá estar debidamente fundada y motivada, sustentarse en información institucional verificable y observar los principios de legalidad, dignidad humana, proporcionalidad, no discriminación y derecho a la tutela judicial efectiva.

XI. Los traslados se realizarán en estricto apego a la Ley Nacional de Ejecución Penal y demás normatividad aplicable, observando, cuando corresponda, la autorización judicial previa o la calificación de legalidad en situaciones de urgencia.

6

CIUDAD DE MÉXICO
CAPITAL DE LA TRANSFORMACIÓN

SECRETARÍA DE
SEGURIDAD CIUDADANA

CAPÍTULO VII

VIGENCIA Y VALIDACIÓN

Los presentes Criterios entrarán en vigor al día siguiente de su publicación, por lo que quedan sin efectos todas aquellas disposiciones emitidas con anterioridad.

Validó

Inspectora Jefa
Lic. Marina Rodríguez Cedillo
Directora del Centro Varonil de Seguridad Penitenciaria I
Unidad Administradora Ejecutora

Vo.Bo

Comisario Jefe
Lic. Andrés Ponce Acciuno
Subsecretario del Sistema Penitenciario de la Ciudad de México

Registró

Mtro. Enrique Hernández Lugo
Director General de Desarrollo Organizacional y Administrativo

26

MTRO. ENRIQUE HERNÁNDEZ LUGO, Director General de Desarrollo Organizacional y Administrativo de la Secretaría de Seguridad Ciudadana de la Ciudad de México, con fundamento en el Artículo 17, fracción XII, del Reglamento Interior de la Secretaría de Seguridad Ciudadana de la Ciudad de México, ----------

---------- C E R T I F I C A ----------

Que la presente copia fotostática consta de 6 **fojas** útiles que aparecen impresas, concuerda fiel y exactamente en todas y cada una de sus partes con los CRITERIOS DE INGRESO Y PERMANENCIA DEL CENTRO VARONIL DE SEGURIDAD PENITENCIARIA I, documento que obra en los archivos de esta Dirección General conforme a lo establecido en la fracción VI artículo 58 del Reglamento Interior de la Secretaría de Seguridad Ciudadana de la Ciudad de México, el cual se tuvo a la vista y ha sido debidamente cotejado con su original. ----------

Lo que se certifica en la Ciudad de México, a los diez días del mes de abril de dos mil veintiséis, para los efectos legales a que haya lugar. ----------

DIRECTOR GENERAL

MTRO. ENRIQUE HERNÁNDEZ LUGO

SECRETARÍA DE SEGURIDAD CIUDADANA
DIRECCIÓN GENERAL DE DESARROLLO ORGANIZACIONAL Y ADMINISTRATIVO
CIUDAD DE MÉXICO
CAPITAL DE LA TRANSFORMACIÓN
OFICIALÍA MAYOR

CIUDAD DE MÉXICO
CAPITAL DE LA TRANSFORMACIÓN
SECRETARÍA DE SEGURIDAD CIUDADANA

SUBSECRETARÍA DEL SISTEMA PENITENCIARIO
CRITERIOS DE INGRESO Y PERMANENCIA DEL CENTRO VARONIL DE SEGURIDAD PENITENCIARIA II

CAPÍTULO I
DISPOSICIONES GENERALES

I. INTRODUCCIÓN

Con fundamento en los artículos 16 y 18 de la Constitución Política de los Estados Unidos Mexicanos; 5, fracción IV y último párrafo; 11, fracción II; 14, primer párrafo; 30, primer párrafo; y 31, párrafos II, III y IV de la Ley Nacional de Ejecución Penal; 11, apartado L, de la Constitución Política de la Ciudad de México; 72 y 79, de la Ley de Centros Penitenciarios de la Ciudad de México; así como 35 y 36 de su Reglamento; el Centro Varonil de Seguridad Penitenciaria II es un establecimiento penitenciario de alta seguridad, destinado al alojamiento de personas privadas de la libertad, provenientes de distintos centros penitenciarios de la Ciudad de México cuyo perfil individual, nivel de riesgo institucional o necesidades específicas de seguridad resulten incompatibles con los regímenes ordinarios.

Su naturaleza de alta seguridad implica la implementación de medidas especiales de control, supervisión y esquemas diferenciados de custodia, conforme a valoración técnica institucional debidamente fundada y motivada, con pleno respeto a los derechos humanos.

II. OBJETIVO

Establecer los criterios técnicos aplicables a la determinación de ingreso, permanencia, clasificación, reubicación interna y, en su caso, traslado de personas privadas de la libertad al CEVASEP II, atendiendo a su régimen de alta seguridad, a fin de determinar la compatibilidad del perfil individual con las condiciones operativas del Centro y preservar la seguridad, el orden y la gobernabilidad institucional.

III. GLOSARIO

Para efectos de los presentes Criterios aplicables al Centro Varonil de Seguridad Penitenciaria II, se entenderá por:

Autoridad penitenciaria: La Subsecretaría del Sistema Penitenciario de la Secretaría de Seguridad Ciudadana de la Ciudad de México, así como las unidades administrativas competentes en el ámbito de sus atribuciones.
Capacidad instalada: Parámetro técnico de referencia basado en la infraestructura y condiciones físicas del Centro, que orienta la distribución y organización de la población penitenciaria, sin constituir por sí mismo determinación automática sobre ingreso o permanencia.
Centro (CEVASEP II): Centro Varonil de Seguridad Penitenciaria II.
Condiciones operativas: Factores estructurales, organizacionales y funcionales que inciden en la administración del Centro, tales como distribución arquitectónica, régimen interno, disponibilidad de espacios, infraestructura de seguridad, recursos humanos y equipamiento especializado.

2

CIUDAD DE MÉXICO
CAPITAL DE LA TRANSFORMACIÓN
SECRETARÍA DE SEGURIDAD CIUDADANA

Conducta intrainstitucional: Comportamiento observado y documentado de la persona privada de la libertad durante su estancia en centros penitenciarios, conforme a registros disciplinarios, reportes institucionales y demás constancias administrativas.

Controles reforzados: Medidas adicionales a las ordinarias de control y supervisión aplicadas de forma excepcional, temporal, proporcional y fundada, orientadas a prevenir riesgos a la seguridad, el orden y la gobernabilidad institucional, implementadas conforme a protocolos vigentes y con pleno respeto a los derechos humanos, sin constituir por sí mismas sanción disciplinaria.

Esquemas diferenciados de supervisión: Modalidades específicas de vigilancia, monitoreo y seguimiento individualizado que se ajustan al nivel de riesgo institucional y a las condiciones del Centro, definidas mediante valoración técnica institucional y sustentadas en normativa y protocolos aplicables, y ejecutadas bajo los principios de legalidad, necesidad, proporcionalidad, no discriminación y respeto a los derechos humanos.

Gobernabilidad institucional: Condición operativa mediante la cual un Centro Penitenciario mantiene el orden, la disciplina, la seguridad y el funcionamiento regular de sus actividades, garantizando el ejercicio de derechos de las personas privadas de la libertad y el cumplimiento de la normatividad aplicable, sin que se presenten situaciones que comprometan la estabilidad, el control institucional o la integridad de la comunidad penitenciaria.

Incompatibilidad con el régimen ordinario: Situación en la que el perfil, conducta, nivel de riesgo o necesidades específicas de una persona privada de la libertad resultan contrarias o no acordes con las condiciones generales de operación y convivencia institucional del Centro.

Influencia negativa: Conducta o capacidad de incidencia adversa debidamente documentada que impacte objetivamente en la seguridad, disciplina, organización o gobernabilidad institucional, determinada mediante valoración técnica fundada y motivada.

Medidas especiales de seguridad: Acciones diferenciadas de supervisión, control o resguardo implementadas cuando el nivel de riesgo institucional así lo requiera, conforme a valoración técnica fundada y motivada y con respeto a los derechos humanos.

Naturaleza del Centro: Conjunto de características jurídicas, funcionales y operativas que determinan el objeto, régimen de seguridad, población, objetivo, modelo de operación del Centro, conforme a la normatividad aplicable, su diseño institucional y su capacidad instalada, misma que orienta la determinación de ingreso, permanencia, clasificación, ubicación, reubicación y, en su caso, traslado de las personas privadas de la libertad.

Niveles ordinarios de otros centros penitenciarios: Condiciones regulares de seguridad, supervisión y control que corresponden a los regímenes operativos comunes de los centros penitenciarios de la Ciudad de México, distintos a los esquemas de seguridad reforzada o especializada.

Nivel de seguridad: Categoría operativa que define el grado de control, vigilancia, organización interna y régimen de supervisión aplicable al Centro conforme a su naturaleza institucional.

Normatividad aplicable: Conjunto de disposiciones constitucionales, legales, reglamentarias y administrativas vigentes que regulan la operación del Sistema Penitenciario de la Ciudad de México y que resultan pertinentes para la determinación de ingreso, permanencia, clasificación, ubicación, reubicación y, en su caso, traslado de las personas privadas de la libertad, incluyendo la Ley Nacional de Ejecución Penal, la Ley de Centros Penitenciarios de la Ciudad de México, su Reglamento y demás disposiciones generales y lineamientos institucionales emitidos por la autoridad competente.

Perfil individual: Conjunto de características técnico-institucionales relevantes para el manejo penitenciario de las personas privadas de la libertad, integradas por: situación jurídica, nivel de riesgo institucional, conducta, necesidades de salud (física y mental), requerimientos de atención, antecedentes e incidencia institucional, y cualquier factor que impacte seguridad, gobernabilidad y operación del Centro.

CIUDAD DE MÉXICO
CAPITAL DE LA TRANSFORMACIÓN
SECRETARÍA DE SEGURIDAD CIUDADANA

Procedimientos administrativos: Conjunto de actos administrativos y técnicos previstos en la normatividad y lineamientos internos que regulan la clasificación, ubicación, reubicación y traslado de la población penitenciaria.
Reubicación interna: Cambio de dormitorio, módulo o espacio dentro del mismo Centro, derivado de valoración técnica institucional.
Riesgo institucional: Estimación basada en la información institucional disponible y en la valoración técnica del perfil individual de la persona privada de la libertad, que permite identificar afectaciones a la seguridad, el orden y la gobernabilidad del Centro.
Sentenciado: Persona privada de la libertad con sentencia condenatoria firme o ejecutoriada para efectos del cumplimiento de la ejecución penal.
Situación jurídica: Condición procesal o definitiva de la persona privada de la libertad, determinada por resolución jurisdiccional de autoridad competente.
Ubicación: Asignación específica de dormitorio dentro del Centro, determinada conforme a criterios técnicos.
Valoración técnica institucional: Análisis integral efectuado por las áreas competentes del sistema penitenciario, sustentado en información institucional verificable, para determinar la procedencia del ingreso, permanencia, restricción, clasificación o traslado.

CAPÍTULO II
CRITERIOS DE INGRESO Y PERMANENCIA

I. Podrán ingresar o permanecer en el Centro Varonil de Seguridad Penitenciaria II las personas privadas de la libertad provenientes de otros centros penitenciarios de la Ciudad de México, ya sea vinculadas a proceso o sentenciadas, cuando se ubiquen en alguno de los supuestos técnicos previstos en el Capítulo III y se determine la necesidad de aplicar medidas especiales de seguridad y controles reforzados acordes con su régimen de supervisión.

CAPÍTULO III
CRITERIOS ESENCIALES

II. Serán criterios esenciales para el ingreso o permanencia en el Centro Varonil de Seguridad Penitenciaria II los siguientes:

a) Cuando la persona privada de la libertad se encuentre vinculada a proceso o cuente con sentencia dictada por autoridad judicial competente en la Ciudad de México, por delitos que, por su naturaleza, modalidad de comisión o consecuencias, impliquen un riesgo para la seguridad, estabilidad y gobernabilidad institucional, tales como secuestro, extorsión, privación ilegal de la libertad, feminicidio, homicidio doloso, violación u otros de naturaleza grave conforme a la legislación penal aplicable.
b) Cuando la pena privativa de la libertad impuesta o la pena pendiente por compurgar, sea igual o superior a veinticinco (25) años, atendiendo a la naturaleza del delito, ello implique la necesidad de condiciones de alta seguridad no compatibles con los niveles ordinarios de otros centros penitenciarios de la Ciudad de México.

CIUDAD DE MÉXICO
CAPITAL DE LA TRANSFORMACIÓN
SECRETARÍA DE SEGURIDAD CIUDADANA

c) Cuando conforme a la Ley Nacional de Ejecución Penal, se haya establecido la necesidad de implementar medidas especiales de seguridad, controles reforzados o esquemas diferenciados de supervisión.
d) Cuando derivado de valoración técnica institucional, se determine que el nivel de riesgo institucional requiere un régimen de alta seguridad no disponible en otros centros penitenciarios de la Ciudad de México.

CAPÍTULO IV
CRITERIOS DE RESTRICCIÓN DE INGRESO Y PERMANENCIA

III. Quedará restringido el ingreso o permanencia en el Centro Varonil de Seguridad Penitenciaria II de aquellas personas privadas de la libertad respecto de quienes se encuentre en alguno de los siguientes supuestos:

a) Cuando presenten condiciones de salud física que requieran atención médica especializada permanente o tratamiento continuo que no pueda garantizarse dentro del esquema de alta seguridad del Centro, sin comprometer su integridad o la estabilidad institucional.
b) Cuando presenten inmunodeficiencia o enfermedades infectocontagiosas activas que requieran aislamiento clínico, medidas sanitarias específicas que resulten incompatibles con el régimen y diseño operativo del Centro.
c) Cuando, derivado de una condición de salud mental, discapacidad psicosocial o intelectual, se requiera atención psiquiátrica especializada, intervención clínica intensiva o apoyos permanentes cuya implementación no pueda realizarse dentro del régimen de alta seguridad sin alterar de manera sustancial su funcionamiento.
d) La determinación de restricción no podrá basarse exclusivamente en la existencia de un diagnóstico médico o condición personal, debiendo acreditarse de manera objetiva, documentada y verificable la imposibilidad material de garantizar su atención dentro del Centro.

IV. En todo caso, se observarán los principios de dignidad humana, igualdad, no discriminación y proporcionalidad.

CAPÍTULO V
CARACTERÍSTICAS DEL CENTRO PENITENCIARIO

V. La unidad arquitectónica denominada Centro Varonil de Seguridad Penitenciaria II tiene las siguientes características:

- Capacidad instalada: 768 personas privadas de la libertad.
- Situación Jurídica: Personas sujetas a proceso penal o con sentencia dictada por autoridad judicial competente, cuya ubicación en el CEVASEP II se determine con base en los presentes criterios.
- Nivel de Seguridad: Alta.

CIUDAD DE MÉXICO
CAPITAL DE LA TRANSFORMACIÓN
SECRETARÍA DE SEGURIDAD CIUDADANA

CAPÍTULO VI
DISPOSICIONES OPERATIVAS SOBRE CLASIFICACIÓN, UBICACIÓN Y TRASLADOS

VI. La autoridad penitenciaria tendrá la obligación permanente de velar por la seguridad de las personas privadas de la libertad, del personal penitenciario, de las personas prestadoras de servicios y de quienes visiten el Centro, así como por la preservación del orden, la gobernabilidad y el adecuado funcionamiento institucional.

VII. La clasificación y ubicación de las personas privadas de la libertad se realizará con base en valoración técnica institucional integral, considerando su situación jurídica, perfil individual, conducta intrainstitucional, nivel de riesgo institucional y, en su caso, la posible influencia negativa sobre la población penitenciaria, conforme a los procedimientos técnicos y administrativos aplicables.

VIII. En el caso de personas sujetas a prisión preventiva que se encuentren alojadas en el Centro, la clasificación deberá observar el principio de presunción de inocencia, sin que ello limite la implementación de medidas de seguridad necesarias, idóneas y proporcionales derivadas de su perfil de riesgo.

IX. La autoridad penitenciaria, a través de las instancias competentes, podrá gestionar, solicitar o ejecutar el traslado de personas privadas de la libertad a otros centros penitenciarios, o determinar su reubicación interna, cuando:

a) se modifique su situación jurídica;
b) se alteren las condiciones de riesgo institucional previamente determinadas;
c) se presenten conductas que comprometan la seguridad, la gobernabilidad o el orden interno;
d) la permanencia resulte incompatible con la naturaleza, régimen ordinario o nivel de seguridad del Centro; o
e) existan razones fundadas y documentadas de seguridad institucional.

X. Toda determinación de clasificación, ubicación, traslado o reubicación interna deberá estar debidamente fundada y motivada, sustentarse en información institucional verificable y observar los principios de legalidad, dignidad humana, proporcionalidad, no discriminación y derecho a la tutela judicial efectiva.

XI. Los traslados se realizarán en estricto apego a la Ley Nacional de Ejecución Penal y demás normatividad aplicable, observando, cuando corresponda, la autorización judicial previa o la calificación de legalidad en situaciones de urgencia.

6

CIUDAD DE MÉXICO
CAPITAL DE LA TRANSFORMACIÓN
SECRETARÍA DE SEGURIDAD CIUDADANA

CAPÍTULO VII

VIGENCIA Y VALIDACIÓN

Los presentes Criterios entrarán en vigor al día siguiente de su publicación, por lo que quedan sin efectos todas aquellas disposiciones emitidas con anterioridad.

Validó

Inspector Jefe
Lic. Luis Enrique León Vázquez
Encargado de la Dirección del Centro
Varonil de Seguridad Penitenciaria II

Vo.Bo

Comisario Jefe
Lic. Andrés Ponce Aceituno
Subsecretario del Sistema Penitenciario
de la Ciudad de México

Unidad Administrativa Ejecutora

Registró

Mtro. Enrique Hernández Lugo
Director General de Desarrollo
Organizacional y Administrativo

36

MTRO. ENRIQUE HERNÁNDEZ LUGO, Director General de Desarrollo Organizacional y Administrativo de la Secretaría de Seguridad Ciudadana de la Ciudad de México, con fundamento en el Artículo 17, fracción XII, del Reglamento Interior de la Secretaría de Seguridad Ciudadana de la Ciudad de México, ----------

---------- C E R T I F I C A ----------

Que la presente copia fotostática consta de 6 **fojas** útiles que aparecen impresas, concuerda fiel y exactamente en todas y cada una de sus partes con los CRITERIOS DE INGRESO Y PERMANENCIA DEL CENTRO VARONIL DE SEGURIDAD PENITENCIARIA II, documento que obra en los archivos de esta Dirección General conforme a lo establecido en la fracción VI artículo 58 del Reglamento Interior de la Secretaría de Seguridad Ciudadana de la Ciudad de México, el cual se tuvo a la vista y ha sido debidamente cotejado con su original. ----------

Lo que se certifica en la Ciudad de México, a los diez días del mes de abril de dos mil veintiséis, para los efectos legales a que haya lugar. ----------

DIRECTOR GENERAL

MTRO. ENRIQUE HERNÁNDEZ LUGO

DIRECCIÓN GENERAL DE DESARROLLO ORGANIZACIONAL Y ADMINISTRATIVO
CIUDAD DE MÉXICO

CIUDAD DE MÉXICO
CAPITAL DE LA TRANSFORMACIÓN
SECRETARÍA DE SEGURIDAD CIUDADANA

SUBSECRETARÍA DEL SISTEMA PENITENCIARIO
CRITERIOS DE INGRESO Y PERMANENCIA DEL
CENTRO VARONIL DE REINSERCIÓN SOCIAL SANTA MARTHA ACATITLA

CAPÍTULO I
DISPOSICIONES GENERALES

I. INTRODUCCIÓN

Con fundamento en los artículos 16 y 18 de la Constitución Política de los Estados Unidos Mexicanos; 5, fracción II y último párrafo; 11, fracciones II y VII; 14, primer párrafo; 30 primer párrafo y 31 primer párrafo de la Ley Nacional de Ejecución Penal; 11, apartado L, de la Constitución Política de la Ciudad de México; 72 y 78 de la Ley de Centros Penitenciarios de la Ciudad de México; así como 18, 20, 32 y 152 del Reglamento de la Ley de Centros Penitenciarios, el Centro Varonil de Reinserción Social Santa Martha Acatitla es un establecimiento penitenciario destinado al cumplimiento de sentencias dictadas por autoridad judicial competente.

En este Centro se implementa el Programa de Rescate y Reinserción para Jóvenes Primodelincuentes, orientado principalmente a personas privadas de la libertad que no registren ingresos previos al sistema penitenciario, con el objetivo de fortalecer los procesos de reinserción social a través de los ejes rectores.

Sin perjuicio de lo anterior, el Centro podrá albergar a otras personas privadas de la libertad sentenciadas cuya clasificación y perfil individual resulten compatibles con su régimen, nivel de seguridad y condiciones operativas, conforme a la valoración técnica institucional correspondiente.

II. OBJETIVO

Establecer los criterios técnicos para determinar el ingreso, permanencia, restricción y, en su caso, traslado de las personas privadas de la libertad en el Centro Varonil de Reinserción Social Santa Martha Acatitla, conforme a su régimen y condiciones operativas, a fin de preservar la seguridad, el orden y el adecuado funcionamiento institucional.

III. GLOSARIO

Para efectos de los presentes Criterios aplicables al Centro Varonil de Reinserción Social Santa Martha Acatitla, se entenderá por:

Autoridad penitenciaria: La Subsecretaría del Sistema Penitenciario de la Secretaría de Seguridad Ciudadana de la Ciudad de México, así como las personas responsables de las unidades administrativas competentes.
Capacidad operativa: Condición real y funcional del Centro determinada por la disponibilidad de recursos humanos, infraestructura, servicios médicos, equipamiento y condiciones de seguridad que permitan garantizar el régimen ordinario y el adecuado funcionamiento institucional.
Centro: Centro Varonil de Reinserción Social Santa Martha Acatitla.
Clasificación: Procedimiento técnico para determinar la ubicación de la persona privada de la libertad atendiendo a la situación jurídica, perfil individual, condición clínica, antecedentes penitenciarios, conducta intrainstitucional y nivel de riesgo institucional.

CIUDAD DE MÉXICO
CAPITAL DE LA TRANSFORMACIÓN
SECRETARÍA DE SEGURIDAD CIUDADANA

Condiciones operativas: Factores estructurales, organizacionales y funcionales que inciden en la administración del Centro, tales como distribución de dormitorios, régimen interno, disponibilidad de espacios, medidas de seguridad y recursos institucionales.
Conducta intrainstitucional: Comportamiento observado y documentado de la persona privada de la libertad durante su estancia en centros penitenciarios, conforme a registros disciplinarios, reportes institucionales y demás constancias administrativas.
Derecho de tutela judicial efectiva: Derecho fundamental de toda persona para acceder a órganos jurisdiccionales, a fin de que conozcan, resuelvan y, en su caso, revisen los actos de autoridad que puedan afectar su esfera jurídica, garantizando un recurso efectivo, el debido proceso y la ejecución de las resoluciones emitidas, en los términos establecidos por la Constitución Política de los Estados Unidos Mexicanos y la legislación aplicable.
Discapacidad intelectual: Es una condición del neurodesarrollo que implica limitaciones significativas tanto en el funcionamiento intelectual como en el comportamiento adaptativo.
Discapacidad psicosocial: Es aquella que se deriva de una condición de salud mental o de un trastorno mental que, al interactuar con barreras del entorno, limita la participación plena y efectiva de la persona en igualdad de condiciones.
Gobernabilidad institucional: Condición operativa que garantiza el orden, la disciplina, la seguridad y el adecuado funcionamiento del Centro Penitenciario.
Medidas especiales de seguridad: Acciones diferenciadas de supervisión, control o resguardo implementadas por la autoridad penitenciaria cuando el nivel de riesgo institucional o la conducta de una persona privada de la libertad así lo requiera, conforme a valoración técnica fundada y motivada.
Nivel de seguridad: Categoría operativa del Centro asociada al grado de control, vigilancia y organización interna requerido para el manejo de su población.
Perfil individual: Conjunto de características técnico-institucionales relevantes para el manejo penitenciario de las personas privadas de la libertad, integradas por: situación jurídica, nivel de riesgo institucional, conducta, necesidades de salud (física y mental), requerimientos de atención, antecedentes e incidencia institucional y cualquier factor que impacte seguridad, gobernabilidad y operación del Centro.
Plan de Actividades: Programa individual de actividades laborales, educativas, culturales, deportivas o terapéuticas asignadas a la persona privada de la libertad como parte de su proceso de reinserción social, basadas en los ejes rectores del sistema penitenciario.
Primodelincuente: Persona privada de la libertad que no registra antecedentes penitenciarios previos o que, conforme a la información institucional disponible, no presenta historial de reincidencia penitenciaria, atendiendo a los registros administrativos existentes.
Programa de Rescate y Reinserción para Jóvenes Primodelincuentes: Conjunto de acciones y medidas institucionales orientadas a fortalecer el proceso de reinserción social de personas privadas de la libertad con perfil de primodelincuencia, principalmente jóvenes, mediante su incorporación a un Plan de Actividades y a intervenciones alineadas con los ejes rectores del sistema penitenciario, conforme a la normatividad aplicable, la valoración técnica institucional y las condiciones operativas del Centro.
Régimen ordinario: Conjunto de condiciones generales de convivencia, organización, disciplina y operación institucional aplicables a la población del Centro.
Riesgo institucional: Estimación basada en la información institucional disponible y en la valoración técnica del perfil individual de la persona privada de la libertad, que permite identificar afectaciones a la seguridad, el orden y la gobernabilidad del Centro.
Sentenciado: Persona privada de la libertad con sentencia condenatoria firme o ejecutoriada para efectos del cumplimiento de la ejecución penal.

CIUDAD DE MÉXICO
CAPITAL DE LA TRANSFORMACIÓN
SECRETARÍA DE SEGURIDAD CIUDADANA

Sistema Integral de Información Penitenciaria (SIIP): Plataforma institucional de consulta que contiene registros administrativos, jurídicos y técnicos de las personas privadas de la libertad y que sirve como fuente de información para la valoración institucional.
Situación jurídica: Condición procesal o definitiva de la persona privada de la libertad, determinada por resolución judicial de autoridad competente.
Valoración técnica institucional: Análisis integral efectuado por las áreas competentes, sustentado en la información institucional disponible y demás elementos objetivos, para determinar la procedencia del ingreso, permanencia, restricción, clasificación o traslado.

CAPÍTULO II
CRITERIOS DE INGRESO Y PERMANENCIA

I. Para el ingreso y permanencia en el Centro Varonil de Reinserción Social Santa Martha Acatitla, las personas privadas de la libertad deberán cumplir con los criterios esenciales previstos en el presente documento.
II. La determinación correspondiente se sustentará en la valoración técnica institucional emitida con base en la información disponible, incluyendo los registros contenidos en el Sistema Integral de Información Penitenciaria (SIIP).

CAPÍTULO III
CRITERIOS ESENCIALES

III. Para el ingreso o permanencia en el Centro deberán acreditarse los siguientes criterios esenciales:

a) Contar con sentencia dictada por autoridad judicial competente para el cumplimiento de pena privativa de la libertad, conforme a la normatividad aplicable.
b) Que la pena pendiente por compurgar no exceda de veinte (20) años, atendiendo a las condiciones operativas y de seguridad del Centro.
c) Conforme a la información institucional disponible y a los registros existentes en el Sistema Integral de Información Penitenciaria (SIIP), no se adviertan elementos que clasifiquen a la persona privada de la libertad como de riesgo institucional alto o incompatible con el régimen ordinario del Centro.

CAPÍTULO IV
CRITERIOS COMPLEMENTARIOS (NO DETERMINANTES)

IV. Podrán considerarse como elementos de valoración complementaria para el ingreso o permanencia en el Centro, sin que su ausencia constituya causa automática de exclusión.

a) Tratarse de personas de primer ingreso al sistema penitenciario o que registren hasta dos ingresos previos a centros penitenciarios, conforme a los registros disponibles, incluyendo la información contenida en el Sistema Integral de Información Penitenciaria (SIIP).
b) Encontrarse preferentemente en un rango de edad entre dieciocho (18) y cuarenta (40) años, atendiendo a la naturaleza y funcionamiento del Centro.
c) Haber observado conducta adecuada durante los últimos seis meses, conforme a los registros disponibles.

CIUDAD DE MÉXICO
CAPITAL DE LA TRANSFORMACIÓN
SECRETARÍA DE SEGURIDAD CIUDADANA

d) Cumplir de manera regular con el Plan de Actividades durante los últimos seis meses, conforme a los registros disponibles.

CAPÍTULO V
CRITERIOS DE RESTRICCIÓN DE INGRESO Y PERMANENCIA

V. Podrá restringirse el ingreso o permanencia en el Centro Varonil de Reinserción Social Santa Martha Acatitla cuando, previa valoración técnica institucional debidamente fundada y motivada, y atendiendo a la capacidad operativa y condiciones de seguridad del Centro, se determine la actualización de alguno de los siguientes supuestos:

a) Cuando, con base en los elementos técnicos y registros disponibles, se determine que la persona presenta un nivel de riesgo institucional que requiera medidas especiales de seguridad incompatibles con el régimen ordinario del Centro.
b) Cuando, derivado de una condición de salud mental o discapacidad psicosocial o intelectual, se requiera atención médica o psiquiátrica especializada -temporal o permanente- que no pueda ser garantizada con los recursos disponibles en el Centro.
c) Cuando existan condiciones de salud física que demanden tratamiento médico especializado permanente que exceda la capacidad operativa del Centro, conforme a valoración médica institucional.

VI. En todos los casos, la determinación deberá sustentarse en criterios técnicos, objetivos y proporcionales, observando los principios de legalidad, dignidad humana y no discriminación.

CAPÍTULO VI
CARACTERÍSTICAS DEL CENTRO PENITENCIARIO

VII. La unidad arquitectónica denominada Centro Varonil de Reinserción Social Santa Martha Acatitla tiene las siguientes características:

- Capacidad instalada: 2,367 personas privadas de la libertad.
- Situación jurídica: Sentenciados por autoridad judicial competente.
- Nivel de seguridad: Medio.

CAPÍTULO VII
DISPOSICIONES OPERATIVAS SOBRE CLASIFICACIÓN, UBICACIÓN Y TRASLADOS

VIII. La autoridad penitenciaria velará permanentemente por la seguridad de las personas privadas de la libertad, del personal penitenciario, de las personas prestadoras de servicios y de quienes visitan el Centro Penitenciario, así como por la preservación del orden, la gobernabilidad y el adecuado funcionamiento institucional.

IX. La clasificación y ubicación de las personas privadas de la libertad se realizará mediante valoración técnica institucional, con base en los antecedentes y registros disponibles, atendiendo a su perfil individual, conducta intrainstitucional, nivel de riesgo institucional y

CIUDAD DE MÉXICO
CAPITAL DE LA TRANSFORMACIÓN
SECRETARÍA DE SEGURIDAD CIUDADANA

compatibilidad con el régimen y condiciones operativas del Centro, conforme a los procedimientos aplicables.

X. Cuando las circunstancias así lo ameriten y previa valoración técnica debidamente fundada y motivada, la autoridad penitenciaria podrá gestionar, solicitar o, en su caso, ejecutar el traslado a otros Centros Penitenciarios o la reubicación interna, cuando el perfil, nivel de riesgo o condiciones de la persona resulten incompatibles con el régimen y condiciones operativas del Centro, o cuando así lo exijan las necesidades de seguridad y funcionamiento institucional.

XI. Lo anterior se realizará en estricto apego a la Ley Nacional de Ejecución Penal y demás normatividad aplicable, observando la autorización judicial correspondiente o, en su caso, la calificación de legalidad en situaciones de urgencia, garantizando en todo momento el derecho a la tutela judicial efectiva.

XII. En la aplicación de estas disposiciones se observarán los principios de legalidad, dignidad humana, proporcionalidad, reinserción social y no discriminación, asegurando que toda decisión de clasificación, ubicación o traslado responda exclusivamente a criterios técnicos debidamente motivados.

CAPITULO VIII
VIGENCIA Y VALIDACIÓN

Los presentes Criterios entrarán en vigor al día siguiente de su publicación, por lo que quedan sin efectos todas aquellas disposiciones emitidas con anterioridad.

Validó

Mtro. Israel Raul Alonso Hernández
Director del Centro Varonil de Reinserción Social Santa Martha Acatitla
Unidad Administrativa Ejecutora

Vo.Bo

Comisario Jefe
Lic. Andrés Ponce Aceituno
Subsecretario del Sistema Penitenciario

Registró

Mtro. Enrique Hernández Lugo
Director General de Desarrollo Organizacional y Administrativo

MTRO. ENRIQUE HERNÁNDEZ LUGO, Director General de Desarrollo Organizacional y Administrativo de la Secretaría de Seguridad Ciudadana de la Ciudad de México, con fundamento en el Artículo 17, fracción XII, del Reglamento Interior de la Secretaría de Seguridad Ciudadana de la Ciudad de México, ----------

---------- C E R T I F I C A ----------

Que la presente copia fotostática consta de cinco **fojas** útiles que aparecen impresas, concuerda fiel y exactamente en todas y cada una de sus partes con los CRITERIOS DE INGRESO Y PERMANENCIA DEL CENTRO VARONIL DE REINSERCIÓN SOCIAL SANTA MARTHA ACATITLA, documento que obra en los archivos de esta Dirección General en calidad de Unidad Administrativa elaboradora conforme a lo establecido en la fracción VI artículo 58 del Reglamento Interior de la Secretaría de Seguridad Ciudadana de la Ciudad de México, el cual se tuvo a la vista y ha sido debidamente cotejado con su original. -----

Lo que se certifica en la Ciudad de México, a los diez días del mes de abril de dos mil veintiséis, para los efectos legales a que haya lugar. ----------

SECRETARÍA DE SEGURIDAD CIUDADANA
DIRECCIÓN GENERAL DE DESARROLLO ORGANIZACIONAL Y ADMINISTRATIVO
CIUDAD DE MÉXICO
CAPITAL DE LA TRANSFORMACIÓN
OFICialía MAYOR

DIRECTOR GENERAL

MTRO. ENRIQUE HERNÁNDEZ LUGO

1

CIUDAD DE MÉXICO
CAPITAL DE LA TRANSFORMACIÓN
SECRETARÍA DE SEGURIDAD CIUDADANA

34

SUBSECRETARÍA DEL SISTEMA PENITENCIARIO
CRITERIOS DE INGRESO Y PERMANENCIA DEL CENTRO VARONIL DE REHABILITACIÓN PSICOSOCIAL DE LA CIUDAD DE MÉXICO

CAPÍTULO I
DISPOSICIONES GENERALES

I. INTRODUCCIÓN

Con fundamento en los artículos 16 y 18, párrafo segundo, de la Constitución Política de los Estados Unidos Mexicanos; 12; 14, fracción II, y 25 de la Convención sobre los Derechos de las Personas con Discapacidad; 5, fracción III y último párrafo; 14, 30, 31, primer párrafo; 190, 191, 192 y 193 de la Ley Nacional de Ejecución Penal; 11, apartado L, de la Constitución Política de la Ciudad de México; 80 de la Ley de Centros Penitenciarios de la Ciudad de México; así como 39 y 89, segundo párrafo, del Reglamento de la Ley de Centros Penitenciarios de la Ciudad de México, el Centro Varonil de Rehabilitación Psicosocial de la Ciudad de México constituye un establecimiento penitenciario especializado en materia de salud mental.

El Centro tiene por finalidad la atención, tratamiento, seguimiento y rehabilitación integral de las personas privadas de la libertad que presenten trastornos mentales, discapacidad intelectual o psicosocial que requieran tratamiento médico psiquiátrico, de carácter temporal o permanente, conforme a determinación judicial o valoración técnica institucional.

Su funcionamiento se orienta a garantizar la estabilidad clínica de la población atendida, la protección de sus derechos, su adecuada adaptación al entorno penitenciario y, en su caso, el cumplimiento de las medidas o sanciones impuestas por autoridad judicial competente, bajo un modelo institucional que privilegia la atención en salud mental como eje rector, en armonía con las condiciones de seguridad y operación propias del sistema penitenciario.

II. OBJETIVO

Establecer los criterios técnicos que regulen el ingreso, permanencia, restricción y, en su caso, traslado de las personas privadas de la libertad al Centro Varonil de Rehabilitación Psicosocial de la Ciudad de México, conforme a su naturaleza especializada y a la normatividad aplicable. Asimismo, asegurar la continuidad de la atención clínica, el respeto irrestricto a la dignidad humana y a los derechos fundamentales, así como la compatibilidad del perfil de la persona con el régimen y las condiciones operativas del Centro.

III. GLOSARIO

Para efectos de los presentes Criterios aplicables al Centro Varonil de Rehabilitación Psicosocial de la Ciudad de México, se entenderá por:

CIUDAD DE MÉXICO
CAPITAL DE LA TRANSFORMACIÓN
SECRETARÍA DE SEGURIDAD CIUDADANA

Atención especializada en salud mental: Conjunto de intervenciones médicas, psiquiátricas, psicológicas y psicosociales dirigidas a la evaluación, tratamiento, seguimiento y rehabilitación de personas que presentan trastornos mentales, discapacidad intelectual o discapacidad psicosocial.
Autoridad penitenciaria: La Subsecretaría del Sistema Penitenciario de la Secretaría de Seguridad Ciudadana de la Ciudad de México, así como las personas responsables de las unidades administrativas competentes.
Centro: Centro Varonil de Rehabilitación Psicosocial de la Ciudad de México.
Compatibilidad institucional: Correspondencia entre el perfil clínico, jurídico y de riesgo de la persona privada de la libertad y la naturaleza, nivel de seguridad y condiciones operativas del Centro.
Condición clínica: Estado de salud física o mental determinado mediante dictamen o valoración médica institucional, que puede justificar la necesidad de tratamiento especializado.
Condiciones operativas: Capacidades reales del Centro en materia de infraestructura, recursos humanos, servicios médicos, seguridad y administración que permiten su funcionamiento adecuado.
Conducta intrainstitucional: Comportamiento observado de la persona privada de la libertad dentro del Centro, conforme a los registros y evaluaciones correspondientes.
Descompensación psiquiátrica: Empeoramiento súbito o progresivo de un trastorno mental previamente diagnosticado o en proceso de evaluación clínica, que genera alteración significativa del pensamiento, estado de ánimo, conducta o juicio, y que requiere intervención médica especializada para restablecer la estabilidad clínica.
Determinación judicial: Resolución emitida por autoridad judicial competente que incide en la situación jurídica o en la modalidad de ejecución de la pena o medida de seguridad.
Dictamen médico institucional: Documento emitido por profesional médico especializado en el área de la salud mental, mediante el cual se determina el diagnóstico, la necesidad de tratamiento especializado y la pertinencia de ingreso, permanencia, reubicación o traslado.
Discapacidad intelectual: Es una condición del neurodesarrollo que implica limitaciones significativas tanto en el funcionamiento intelectual como en el comportamiento adaptativo.
Discapacidad psicosocial: Es aquella que se deriva de una condición de salud mental o de un trastorno mental que, al interactuar con barreras del entorno, limita la participación plena y efectiva de la persona en igualdad de condiciones.
Episodio agudo: Manifestación súbita o intensa de síntomas asociados a un trastorno mental que requiere intervención clínica especializada.
Inimputabilidad: Declaración judicial mediante la cual se determina que, al momento de la comisión del hecho, la persona no tenía capacidad para comprender la ilicitud de su conducta o para conducirse conforme a esa comprensión.
Naturaleza especializada del Centro: Conjunto de características jurídicas, clínicas y operativas que determinan que su función principal es la atención en salud mental dentro del sistema penitenciario local.
Perfil individual: Conjunto de características técnico-institucionales relevantes para su manejo penitenciario, integradas por: situación jurídica, nivel de riesgo institucional, conducta, necesidades de salud (física y mental), requerimientos de atención, antecedentes e incidencia institucional, y cualquier factor que impacte seguridad, gobernabilidad y operación.
Reubicación interna: Cambio de ubicación física de la persona privada de la libertad dentro del propio Centro, determinado por razones clínicas, de seguridad, organización o tratamiento especializado, conforme a valoración técnica fundada y motivada.
Riesgo autolesivo: Probabilidad identificada mediante valoración clínica institucional de que la persona privada de la libertad atente contra su propia integridad física, incluyendo conductas suicidas, intentos de suicidio o autolesiones, que requieran intervención especializada.

CIUDAD DE MÉXICO
CAPITAL DE LA TRANSFORMACIÓN
SECRETARÍA DE SEGURIDAD CIUDADANA

Riesgo institucional: Estimación basada en la información institucional disponible y en la valoración técnica del perfil individual de la persona privada de la libertad, que permite identificar afectaciones a la seguridad, el orden y la gobernabilidad del Centro.
Situación jurídica: Estatus procesal o de ejecución penal de la persona privada de la libertad.
Sustancias psicoactivas: Sustancias que actúan sobre el sistema nervioso central y producen modificaciones en la percepción, el estado de ánimo, la cognición o el comportamiento.
Trastorno mental: Alteración clínicamente significativa del pensamiento, estado de ánimo, percepción o conducta, diagnosticada conforme a criterios médicos reconocidos, que requiere atención especializada.
Tratamiento especializado permanente: Intervención clínica de carácter continuo, derivada de diagnóstico que requiere seguimiento sostenido.
Tratamiento especializado temporal: Intervención clínica prescrita por tiempo determinado, sujeta a evaluación periódica.

CAPÍTULO II
CRITERIOS DE INGRESO Y PERMANENCIA

I. Para el ingreso al Centro, las personas privadas de la libertad deberán acreditar, mediante determinación judicial o dictamen médico institucional debidamente fundado y motivado, la necesidad de atención y tratamiento especializado en salud mental, conforme a su situación jurídica y al marco normativo aplicable.
II. La permanencia en el Centro estará condicionada a que subsista la necesidad clínica que motivó el ingreso, conforme a valoraciones técnicas institucionales periódicas.
III. Cuando dichas condiciones se modifiquen, cesen o resulten incompatibles con la naturaleza del Centro, deberá realizarse la correspondiente revaloración técnica institucional para determinar su traslado, conforme a la normatividad aplicable.

CAPÍTULO III
CRITERIOS ESENCIALES

IV. Podrán ingresar y permanecer quienes se ubiquen en alguno de los siguientes supuestos:

a) Contar con determinación judicial firme que declare la inimputabilidad.
b) Ser personas privadas de la libertad sujetas a proceso penal o con sentencia, que presenten discapacidad intelectual o psicosocial, o que requieran tratamiento médico-psiquiátrico especializado, de carácter temporal o permanente, cuando dicha condición sea acreditada mediante determinación judicial o valoración clínica institucional. Se incluirán los casos en los que la condición se derive de la adquisición o agravamiento durante la ejecución de la sanción, cuando resulte procedente la aplicación de tratamiento especializado en sustitución o modificación de la pena de prisión, en términos de los artículos 190 a 197 de la Ley Nacional de Ejecución Penal.

CIUDAD DE MÉXICO
CAPITAL DE LA TRANSFORMACIÓN
SECRETARÍA DE SEGURIDAD CIUDADANA

c) Acreditar, mediante valoración clínica institucional, la necesidad de atención especializada, siempre que dicha atención sea compatible con la naturaleza del Centro y proceda conforme a la situación jurídica de la persona.

d) Además de los supuestos previstos en el capítulo anterior, el ingreso al Centro podrá tener carácter temporal cuando la persona privada de la libertad requiera intervención clínica especializada para la estabilización de un episodio agudo, descompensación psiquiátrica, riesgo autolesivo o crisis asociada a un trastorno mental diagnosticado, siempre que dicha condición sea determinada mediante valoración clínica institucional debidamente fundada y motivada. En estos casos, deberán realizarse valoraciones periódicas a efecto de determinar la continuidad de la atención especializada o, en su caso, la reubicación correspondiente conforme a la normatividad aplicable.

CAPÍTULO IV
CRITERIOS DE RESTRICCIÓN DE INGRESO Y PERMANENCIA

V. Se restringirá el ingreso o permanencia en el Centro Varonil de Rehabilitación Psicosocial de la Ciudad de México cuando, derivado de valoración clínica y técnica institucional debidamente fundada y motivada, se actualice alguno de los siguientes supuestos:

a) Cuando no subsista la necesidad de atención especializada en salud mental que justificó el ingreso o permanencia en el Centro.

b) Cuando la atención requerida resulte incompatible con la naturaleza especializada, el nivel de seguridad o las condiciones operativas del Centro.

c) Cuando, conforme a dictamen médico institucional, la persona privada de la libertad no requiera atención, tratamiento ni seguimiento médico-psiquiátrico especializado.

d) Cuando se solicite traslado voluntario y la petición no se encuentre sustentada en los supuestos de ingreso y permanencia previstos en los presentes criterios, conforme a valoración clínica y técnica institucional.

e) Cuando el diagnóstico clínico corresponda exclusivamente a trastornos relacionados con el uso o dependencia de sustancias psicoactivas, sin trastorno mental concurrente que requiera tratamiento psiquiátrico especializado en este Centro.

f) Cuando se haya concluido el tratamiento médico-psiquiátrico especializado derivado de un trastorno mental transitorio, en términos del artículo 62 del Código Penal para el Distrito Federal, y no subsista condición clínica que justifique la permanencia en el Centro.

5

CIUDAD DE MÉXICO
CAPITAL DE LA TRANSFORMACIÓN
SECRETARÍA DE SEGURIDAD CIUDADANA

36

CAPÍTULO V
CARACTERÍSTICAS DEL CENTRO PENITENCIARIO

VI. La unidad arquitectónica denominada Centro Varonil de Rehabilitación Psicosocial de la Ciudad de México tiene las siguientes características:

- Capacidad instalada: 444 personas privadas de la libertad.
- Situación jurídica: Personas declaradas inimputables; personas imputables que requieran tratamiento especializado conforme a valoración técnica o, en su caso, personas sujetas a medidas cautelares por determinación judicial.
- Nivel de seguridad: Bajo.

CAPÍTULO VI
DISPOSICIONES OPERATIVAS SOBRE CLASIFICACIÓN, UBICACIÓN Y TRASLADOS

VII. La autoridad penitenciaria tendrá la obligación permanente de velar, en todo momento, por la seguridad de las personas privadas de la libertad, del personal penitenciario, de las personas prestadoras de servicios y de quienes visiten el Centro.

VIII. La clasificación y ubicación de las personas privadas de la libertad se realizará atendiendo a su situación jurídica, perfil individual, conducta, condición clínica y nivel de riesgo institucional, considerando de manera preponderante la naturaleza especializada del Centro en materia de salud mental y conforme a los procedimientos institucionales aplicables.

IX. Con el propósito de favorecer los procesos de rehabilitación psicosocial y garantizar la continuidad del tratamiento especializado, así como preservar la organización, seguridad y funcionamiento del Centro, la autoridad penitenciaria podrá determinar la reubicación interna o gestionar su traslado a otros Centros Penitenciarios cuando así lo justifiquen la condición clínica, el nivel de riesgo institucional o las necesidades operativas acreditadas.

X. Lo anterior se realizará en estricto apego a la Ley Nacional de Ejecución Penal y demás normatividad aplicable, observando la autorización judicial previa cuando corresponda o, en su caso, la calificación de legalidad en situaciones de urgencia tratándose de traslados. La reubicación interna se efectuará conforme a los procedimientos administrativos institucionales vigentes, garantizando en todo momento el derecho a la tutela judicial efectiva.

XI. En la aplicación de estas disposiciones se observarán los principios de legalidad, dignidad humana, igualdad y no discriminación, con especial atención a las personas con discapacidad intelectual o psicosocial y a aquellas con necesidades específicas de atención en salud mental, asegurando que toda decisión de clasificación, ubicación o traslado responda exclusivamente a criterios técnicos, clínicos y de compatibilidad institucional acordes con la naturaleza y capacidad operativa del Centro.

CIUDAD DE MÉXICO
CAPITAL DE LA TRANSFORMACIÓN

SECRETARÍA DE SEGURIDAD CIUDADANA

CAPÍTULO VII
VIGENCIA Y VALIDACIÓN

Los presentes Criterios entrarán en vigor al día siguiente de su publicación, por lo que quedan sin efectos todas aquellas disposiciones emitidas con anterioridad.

Validó

Inspectora Jefa
Lic. Monserrat Lorences Camargo
Directora del Centro Varonil de Rehabilitación Psicosocial de la Ciudad de México
Unidad Administrativa Ejecutora

Vo.Bo

Comisario Jefe
Lic. Andrés Ponce Aceituno
Subsecretario del Sistema Penitenciario de la Ciudad de México

Registró

Mtro. Enrique Hernández Lugo
Director General de Desarrollo Organizacional y Administrativo

MTRO. ENRIQUE HERNÁNDEZ LUGO, Director General de Desarrollo Organizacional y Administrativo de la Secretaría de Seguridad Ciudadana de la Ciudad de México, con fundamento en el Artículo 17, fracción XII, del Reglamento Interior de la Secretaría de Seguridad Ciudadana de la Ciudad de México, ----------

---------- C E R T I F I C A ----------

Que la presente copia fotostática consta de seis **fojas** útiles que aparecen impresas, concuerda fiel y exactamente en todas y cada una de sus partes con los CRITERIOS DE INGRESO Y PERMANENCIA DEL CENTRO VARONIL DE REHABILITACIÓN PSOCOSOCIAL DE LA CIUDEAD DE MEXICO, documento que obra en los archivos de esta Dirección General en calidad de Unidad Administrativa elaboradora conforme a lo establecido en la fracción VI artículo 58 del Reglamento Interior de la Secretaría de Seguridad Ciudadana de la Ciudad de México, el cual se tuvo a la vista y ha sido debidamente cotejado con su original. -----

Lo que se certifica en la Ciudad de México, a los diez días del mes de abril de dos mil veintiséis, para los efectos legales a que haya lugar. ----------

DIRECTOR GENERAL

MTRO. ENRIQUE HERNÁNDEZ LUGO

CIUDAD DE MÉXICO
CAPITAL DE LA TRANSFORMACIÓN
SECRETARÍA DE SEGURIDAD CIUDADANA

SUBSECRETARÍA DEL SISTEMA PENITENCIARIO
CRITERIOS DE INGRESO Y PERMANENCIA DEL CENTRO FEMENIL DE REINSERCIÓN SOCIAL

CAPÍTULO I
DISPOSICIONES GENERALES

I. INTRODUCCIÓN

De conformidad con los artículos 16 y 18, párrafo segundo, de la Constitución Política de los Estados Unidos Mexicanos; 5, fracción I, III y último párrafo; 11, fracción II; 14, primer párrafo; 30, primer párrafo; y 193 de la Ley Nacional de Ejecución Penal; 11, apartado L, de la Constitución Política de la Ciudad de México; 72 de la Ley de Centros Penitenciarios de la Ciudad de México; así como 18, 20, último párrafo, y 165 del Reglamento de la Ley de Centros Penitenciarios de la Ciudad de México, el Centro Femenil de Reinserción Social constituye un establecimiento penitenciario destinado al alojamiento de mujeres privadas de la libertad sujetas a prisión preventiva o al cumplimiento de sentencias dictadas por autoridad judicial competente.

Atendiendo a la naturaleza del Centro, orientada a la atención de mujeres privadas de la libertad que presenten necesidades particulares en materia de salud física o salud mental, debidamente acreditadas mediante valoración técnica institucional, actual y clínicamente verificable.

En razón de su función dentro del sistema penitenciario femenil, las decisiones relativas a ingreso y permanencia en el Centro deberán sustentarse en una valoración técnica institucional, con base en información objetiva, asegurando que la atención requerida pueda brindarse sin comprometer la seguridad, el orden y la gobernabilidad institucional.

Las determinaciones señaladas no operarán de forma automática ni podrán sustentarse en manifestaciones unilaterales, diagnósticos aislados, antecedentes médicos no vigentes o criterios de conveniencia; deberán emitirse conforme a la normatividad aplicable y con la debida fundamentación y motivación.

La permanencia en el Centro no generará derecho adquirido, quedando sujeta en todo momento a determinaciones técnicas, jurídicas, médicas, de seguridad y operativas debidamente acreditadas.

II. OBJETIVO

Establecer los criterios técnicos, jurídicos y operativos que regulan la determinación de ingreso, permanencia, restricción y, en su caso, traslado de las personas privadas de la libertad en el Centro Femenil de Reinserción Social, conforme a la normatividad aplicable y con el propósito de preservar el orden, la seguridad, la gobernabilidad y el adecuado funcionamiento institucional.

III. GLOSARIO

Para efectos de los presentes Criterios aplicables al Centro Femenil de Reinserción Social, se entenderá por:

CIUDAD DE MÉXICO
CAPITAL DE LA TRANSFORMACIÓN
SECRETARÍA DE SEGURIDAD CIUDADANA

Autoridad penitenciaria: La Subsecretaría del Sistema Penitenciario de la Secretaría de Seguridad Ciudadana de la Ciudad de México, así como las personas responsables de las unidades administrativas competentes.
Capacidad instalada: Parámetro técnico de referencia basado en la infraestructura y condiciones físicas del Centro, que orienta la distribución y organización de la población penitenciaria, sin constituir por sí mismo determinación automática sobre ingreso o permanencia.
Capacidad operativa: Condición real y funcional del Centro determinada por la disponibilidad de recursos humanos, infraestructura, servicios médicos, equipamiento y condiciones de seguridad que permitan garantizar el régimen ordinario y el adecuado funcionamiento institucional.
Centro: Centro Femenil de Reinserción Social.
Clasificación: Procedimiento técnico para determinar la ubicación de la persona privada de la libertad atendiendo a la situación jurídica, perfil individual, condición clínica, antecedentes penitenciarios, conducta intrainstitucional y nivel de riesgo institucional.
Condiciones de seguridad: Medidas y mecanismos destinados a preservar el orden, la gobernabilidad y la integridad física de las personas privadas de la libertad, del personal penitenciario y de terceros.
Dictamen médico institucional: Documento clínico emitido por el servicio médico institucional, sustentado en expediente clínico, estudios y notas médicas, que acredita condición de salud y necesidades de atención.
Gobernabilidad institucional: Condición operativa que garantiza el orden, la disciplina, la seguridad y el adecuado funcionamiento del Centro Penitenciario.
Inimputabilidad: Declaración judicial mediante la cual se determina que, al momento de la comisión del hecho, la persona no tenía capacidad para comprender la ilicitud de su conducta o para conducirse conforme a esa comprensión.
Medidas especiales de seguridad: Acciones diferenciadas de supervisión, control o resguardo implementadas por la autoridad penitenciaria cuando el nivel de riesgo institucional o la conducta de una persona privada de la libertad así lo requiera, conforme a valoración técnica fundada y motivada.
Naturaleza del Centro: Conjunto de características jurídicas, funcionales y operativas que determinan el objeto, régimen de seguridad, población, objetivo, modelo de operación del Centro, conforme a la normatividad aplicable, su diseño institucional y su capacidad instalada, misma que orienta la determinación de ingreso, permanencia, clasificación, ubicación, reubicación y, en su caso, traslado de las personas privadas de la libertad.
Nivel de seguridad: Categoría operativa del Centro asociada al régimen de control, supervisión y vigilancia implementado conforme a la normatividad aplicable, atendiendo a su infraestructura, capacidad operativa y perfil de la población.
Perfil individual: Conjunto de características técnico-institucionales relevantes para el manejo penitenciario de las personas privadas de la libertad, integradas por: situación jurídica, nivel de riesgo institucional, conducta, necesidades de salud (física y mental), requerimientos de atención, antecedentes e incidencia institucional, y cualquier factor que impacte seguridad, gobernabilidad y operación.
Perspectiva de género: Enfoque que orienta la actuación de la autoridad penitenciaria para reconocer las condiciones y necesidades específicas de las mujeres privadas de la libertad, garantizando igualdad sustantiva, trato digno y protección de sus derechos humanos conforme al marco constitucional y legal aplicable.
Prisión preventiva: Medida cautelar de carácter personal impuesta por autoridad judicial competente, que implica la privación de la libertad durante el proceso penal, en los términos establecidos por la Constitución y la legislación aplicable.

3

CIUDAD DE MÉXICO
CAPITAL DE LA TRANSFORMACIÓN
SECRETARÍA DE SEGURIDAD CIUDADANA

39

Reinserción social: Proceso orientado a que la persona privada de la libertad se reincorpore a la sociedad mediante los siguientes ejes rectores: trabajo, capacitación para el trabajo, educación, salud y deporte, conforme a la Constitución y la Ley Nacional de Ejecución Penal.
Revaloración técnica institucional: Nuevo análisis integral realizado por las áreas competentes, con base en información actualizada, para determinar si subsisten las condiciones jurídicas, clínicas, de seguridad y operativas que justificaron el ingreso o permanencia de la persona privada de la libertad, y definir su ubicación, reubicación o traslado.
Riesgo institucional: Estimación basada en la información institucional disponible y en la valoración técnica del perfil individual de la persona privada de la libertad, que permite identificar afectaciones a la seguridad, el orden y la gobernabilidad del Centro.
Sentenciada: Persona privada de la libertad con sentencia condenatoria firme o ejecutoriada para efectos del cumplimiento de la ejecución penal.
Situación jurídica: Condición procesal o definitiva de la persona privada de la libertad, determinada por resolución judicial competente.
Valoración técnica institucional: Análisis integral efectuado por las áreas competentes, sustentado en la información institucional disponible y demás elementos objetivos, para determinar la procedencia del ingreso, permanencia, restricción, clasificación o traslado.

CAPÍTULO II
CRITERIOS DE INGRESO Y PERMANENCIA

I. Para el ingreso y permanencia en el Centro Femenil de Reinserción Social, las mujeres privadas de la libertad deberán cumplir con los criterios esenciales previstos en el Capítulo III del presente documento.

II. La permanencia en el Centro estará condicionada a que subsistan de manera verificable las circunstancias jurídicas, médicas y técnicas que motivaron su ingreso.

III. Cuando dichas condiciones se modifiquen, cesen o resulten incompatibles con la naturaleza del Centro, deberá realizarse la correspondiente revaloración técnica institucional para determinar su traslado, conforme a la normatividad aplicable.

CAPÍTULO III
CRITERIOS ESENCIALES

IV. Para el ingreso y permanencia en el Centro Femenil de Reinserción Social, deberán cumplirse de manera obligatoria los siguientes criterios:

a) Contar con situación jurídica compatible con la naturaleza del Centro, consistente en encontrarse sujeta a proceso penal o contar con sentencia dictada por autoridad judicial competente.
b) Acreditar condición de salud física o mental debidamente diagnosticada, actual y clínicamente verificable, que requiera atención, seguimiento o tratamiento institucional especializado y que justifique su ubicación en este Centro, mediante dictamen o valoración médica institucional.
c) Que no exista valoración técnica institucional que acredite incompatibilidad con las condiciones de seguridad, gobernabilidad, nivel de seguridad y operación del Centro.
d) En los casos en que exista declaratoria judicial de inimputabilidad o determinación judicial que ordene tratamiento especializado, se tendrá por acreditado el requisito relativo a la condición de salud.

CIUDAD DE MÉXICO
CAPITAL DE LA TRANSFORMACIÓN
SECRETARÍA DE SEGURIDAD CIUDADANA

CAPÍTULO IV
CRITERIOS COMPLEMENTARIOS (NO DETERMINANTES)

V. Además de los criterios esenciales previstos en el Capítulo anterior, podrán considerarse como criterios complementarios, pero no determinantes para el ingreso o permanencia en el Centro Femenil de Reinserción Social los siguientes:

a) Que la persona privada de la libertad no registre antecedentes recientes de conductas que hayan comprometido la seguridad, gobernabilidad o estabilidad institucional en otros centros penitenciarios, conforme a los registros institucionales disponibles.
b) Que su clasificación de riesgo institucional sea bajo o medio, determinada conforme a la valoración técnica institucional.

CAPÍTULO V
CRITERIOS DE RESTRICCIÓN DE INGRESO Y PERMANENCIA

VI. Con el objeto de salvaguardar la seguridad, gobernabilidad, integridad de las personas privadas de la libertad y el adecuado funcionamiento institucional, podrán constituir supuestos de restricción para el ingreso o permanencia en el Centro los siguientes:

a. Cuando, conforme a valoración técnica institucional debidamente fundada y motivada, se determine que la persona privada de la libertad requiere medidas especiales de seguridad por representar un riesgo institucional elevado incompatible con la naturaleza del Centro.
b. Cuando la condición médica alegada no se encuentre clínicamente acreditada mediante valoración médica institucional o cuando, aun existiendo diagnóstico, la atención requerida exceda la capacidad de los servicios médicos disponibles en el Centro.
c. Cuando, conforme a dictamen médico institucional, se requiera atención especializada permanente en instalaciones hospitalarias externas o en centros con infraestructura distinta que no pueda ser garantizada en este establecimiento.

CAPÍTULO VI
CARACTERÍSTICAS DEL CENTRO PENITENCIARIO

VII. La unidad arquitectónica denominada Centro Femenil de Reinserción Social tiene las siguientes características:

- Capacidad instalada: 310 personas privadas de la libertad.
- Situación jurídica: Mujeres privadas de la libertad inimputables, sujetas a proceso penal o sentenciadas, cuya ubicación resulte compatible con la naturaleza, nivel de seguridad y capacidad operativa del Centro.
- Nivel de seguridad: Bajo.

CIUDAD DE MÉXICO
CAPITAL DE LA TRANSFORMACIÓN
SECRETARÍA DE SEGURIDAD CIUDADANA

CAPÍTULO VII
DISPOSICIONES OPERATIVAS SOBRE CLASIFICACIÓN, UBICACIÓN Y TRASLADOS

VIII. La autoridad penitenciaria tiene la obligación permanente de velar por la seguridad de las mujeres privadas de la libertad, del personal adscrito al Centro, de las personas prestadoras de servicios y visitantes, así como por la preservación del orden, la gobernabilidad y el adecuado funcionamiento institucional.

IX. La clasificación y ubicación de las mujeres privadas de la libertad en el Centro Femenil de Reinserción Social se realizará atendiendo a su situación jurídica, perfil individual, nivel de riesgo institucional y, considerando de manera preponderante, la condición de salud física y/o mental debidamente acreditada que motivó su ingreso o permanencia, conforme a la valoración técnica institucional y a los procedimientos institucionales aplicables.

X. La permanencia en el Centro estará condicionada a que subsista la necesidad real de atención, seguimiento o tratamiento especializado en materia de salud que justificó su ingreso. Cuando dicha condición se modifique, cese o resulte incompatible con el régimen, nivel de seguridad o capacidad operativa del Centro, deberá efectuarse revaloración técnica interdisciplinaria para determinar su ubicación o traslado, conforme a la normatividad aplicable.

XI. Con el propósito de preservar la organización, seguridad y adecuado funcionamiento institucional, así como garantizar atención sanitaria acorde con la capacidad operativa del Centro, la autoridad penitenciaria, previa determinación técnica debidamente fundada y motivada, podrá gestionar, solicitar o ejecutar el traslado a otros Centros Penitenciarios, o determinar la reubicación interna, cuando así lo justifiquen las condiciones de salud, el nivel de riesgo institucional o las necesidades operativas acreditadas.

XII. Lo anterior se realizará en estricto apego a la Ley Nacional de Ejecución Penal y demás normatividad aplicable, observando la autorización judicial previa cuando resulte procedente, o en su caso, la calificación de legalidad en situaciones de urgencia tratándose de traslados. La reubicación interna se efectuará conforme a los procedimientos administrativos institucionales vigentes, garantizando en todo momento el derecho a la tutela judicial efectiva.

XIII. En la aplicación de estas disposiciones se observarán los principios de legalidad, dignidad humana, igualdad, perspectiva de género, proporcionalidad, reinserción social y no discriminación, asegurando que toda decisión de clasificación, ubicación o traslado responda exclusivamente a criterios técnicos, médicos, jurídicos y de compatibilidad institucional, acordes con la capacidad operativa del Centro.

6

CIUDAD DE MÉXICO
CAPITAL DE LA TRANSFORMACIÓN
SECRETARÍA DE SEGURIDAD CIUDADANA

CAPÍTULO VIII
VIGENCIA Y VALIDACIÓN

Los presentes Criterios entrarán en vigor al día siguiente de su publicación, por lo que quedan sin efectos todas aquellas disposiciones emitidas con anterioridad.

Validó

Lic. Beatriz Adriana Castañeda López
Encargada de la Dirección del
Centro Femenil de Reinserción Social
Unidad Administrativa Ejecutora

Vo.Bo.

Comisario Jefe
Lic. Andrés Ponce Aceituno
Subsecretario del Sistema Penitenciario
de la Ciudad de México

Registró

Mtro. Enrique Hernández Lugo
Director General de Desarrollo
Organizacional y Administrativo

MTRO. ENRIQUE HERNÁNDEZ LUGO, Director General de Desarrollo Organizacional y Administrativo de la Secretaría de Seguridad Ciudadana de la Ciudad de México, con fundamento en el Artículo 17, fracción XII, del Reglamento Interior de la Secretaría de Seguridad Ciudadana de la Ciudad de México, ----------

---------- **C E R T I F I C A** ----------

Que la presente copia fotostática consta de seis **fojas** útiles que aparecen impresas, concuerda fiel y exactamente en todas y cada una de sus partes con los CRITERIOS DE INGRESO Y PERMANENCIA DEL CENTRO FEMENIL DE REINSERCIÓN SOCIAL, documento que obra en los archivos de esta Dirección General en calidad de Unidad Administrativa elaboradora conforme a lo establecido en la fracción VI artículo 58 del Reglamento Interior de la Secretaría de Seguridad Ciudadana de la Ciudad de México, el cual se tuvo a la vista y ha sido debidamente cotejado con su original. ----------

Lo que se certifica en la Ciudad de México, a los diez días del mes de abril de dos mil veintiséis, para los efectos legales a que haya lugar. ----------

DIRECTOR GENERAL

MTRO. ENRIQUE HERNÁNDEZ LUGO

SECRETARÍA DE SEGURIDAD CIUDADANA
DIRECCIÓN GENERAL DE DESARROLLO ORGANIZACIONAL Y ADMINISTRATIVO
CIUDAD DE MÉXICO
CAPITAL DE LA TRANSFORMACIÓN
OFICIALÍA MAYOR

CIUDAD DE MÉXICO
CAPITAL DE LA TRANSFORMACIÓN
SECRETARÍA DE SEGURIDAD CIUDADANA

SUBSECRETARÍA DEL SISTEMA PENITENCIARIO
CRITERIOS DE INGRESO Y PERMANENCIA DEL
CENTRO FEMENIL DE REINSERCIÓN SOCIAL SANTA MARTHA ACATITLA

CAPÍTULO I
DISPOSICIONES GENERALES

I. INTRODUCCIÓN

De conformidad con los artículos 16 y 18, párrafo segundo, de la Constitución Política de los Estados Unidos Mexicanos; 5, fracción I y último párrafo; 11, fracción II; 14, primer párrafo; 30, primer párrafo; 31 y 193 de la Ley Nacional de Ejecución Penal; 11, apartado L, de la Constitución Política de la Ciudad de México; 72 de la Ley de Centros Penitenciarios de la Ciudad de México; así como 18, 20, primero y último párrafo, y 165 párrafos primero y segundo del Reglamento de la Ley de Centros Penitenciarios de la Ciudad de México, el Centro Femenil de Reinserción Social Santa Martha Acatitla es un establecimiento penitenciario destinado al alojamiento de mujeres privadas de la libertad sujetas a prisión preventiva o al cumplimiento de sentencias dictadas por autoridad judicial competente.

El Centro constituye el principal espacio de alojamiento de población femenil privada de la libertad en la Ciudad de México, en el que cohabitan mujeres sujetas a proceso penal y mujeres sentenciadas, bajo un régimen de seguridad media, conforme a las condiciones operativas y de gobernabilidad propias del sistema penitenciario local.

En observancia del principio de separación entre personas procesadas y sentenciadas, la clasificación y ubicación se realizará conforme a la normatividad aplicable y a la capacidad operativa del Centro.

Las decisiones relativas a ingreso, permanencia, restricción o traslado deberán fundarse en criterios técnicos, jurídicos y de seguridad, orientados a preservar el orden, la gobernabilidad institucional y la adecuada administración de la población penitenciaria en la Ciudad de México.

La permanencia en el Centro no genera derecho adquirido alguno respecto a la elección o determinación del establecimiento penitenciario por preferencia personal, quedando dichas decisiones sujetas exclusivamente a criterios técnicos, jurídicos, de seguridad y operativos, debidamente fundados y motivados.

Para efectos de los presentes Criterios, cuando se haga referencia a procedimientos institucionales o administrativos aplicables, deberá entenderse como el conjunto de actuaciones y determinaciones que, en el ámbito penitenciario, se realizan conforme a la normatividad vigente y a los mecanismos institucionales aplicables, garantizando la debida fundamentación, motivación y trazabilidad de las decisiones.

2

CIUDAD DE MÉXICO
CAPITAL DE LA TRANSFORMACIÓN
SECRETARÍA DE SEGURIDAD CIUDADANA

II. OBJETIVO

Establecer los criterios técnicos y operativos aplicables a la determinación de ingreso, permanencia, restricción y, en su caso, traslado de las personas privadas de la libertad en el Centro Femenil de Reinserción Social Santa Martha Acatitla, conforme a su régimen de seguridad y a su capacidad operativa, con el propósito de preservar el orden, la gobernabilidad y el adecuado funcionamiento institucional.

III. GLOSARIO

Para efectos de los presentes Criterios aplicables al Centro Femenil de Reinserción Social Santa Martha Acatitla, se entenderá por:

Afectación relevante del sistema inmune: Condición médica que compromete significativamente la capacidad de respuesta inmunológica de la persona, incrementando el riesgo de infecciones graves o complicaciones, y que, conforme a dictamen médico institucional, requiera atención especializada permanente.
Autoridad penitenciaria: La Subsecretaría del Sistema Penitenciario de la Secretaría de Seguridad Ciudadana de la Ciudad de México, así como las personas responsables de las unidades administrativas competentes.
Capacidad instalada: Parámetro técnico de referencia basado en la infraestructura y condiciones físicas del Centro, que orienta la distribución y organización de la población penitenciaria, sin constituir por sí mismo determinación automática sobre ingreso o permanencia.
Capacidad operativa: Condición real y funcional del Centro determinada por la disponibilidad de recursos humanos, infraestructura, servicios médicos, equipamiento y condiciones de seguridad que permitan garantizar el régimen ordinario y el adecuado funcionamiento institucional.
Centro: Centro Femenil de Reinserción Social Santa Martha Acatitla.
Clasificación: Procedimiento técnico para determinar la ubicación de la persona privada de la libertad atendiendo a la situación jurídica, perfil individual, condición clínica, antecedentes penitenciarios, conducta intrainstitucional y nivel de riesgo institucional.
Comité Técnico: Órgano colegiado competente del Centro que analiza y emite determinaciones o propuestas técnicas sobre clasificación, ubicación, reubicación interna y otros actos de administración penitenciaria, conforme a la normatividad aplicable.
Condiciones operativas: Factores estructurales, organizacionales y funcionales que inciden en la administración del Centro, tales como distribución de dormitorios, régimen interno, disponibilidad de espacios, medidas de seguridad y recursos institucionales.
Conducta intrainstitucional: Comportamiento observado y documentado de la persona privada de la libertad durante su estancia en centros penitenciarios, conforme a registros disciplinarios, reportes institucionales y demás constancias administrativas.
Derecho de tutela judicial efectiva: Derecho fundamental de toda persona para acceder a órganos jurisdiccionales, a fin de que conozcan, resuelvan y, en su caso, revisen los actos de autoridad que puedan afectar su esfera jurídica, garantizando un recurso efectivo, el debido proceso y la ejecución de las resoluciones emitidas, en los términos establecidos por la Constitución Política de los Estados Unidos Mexicanos y la legislación aplicable.
Discapacidad intelectual: Es una condición del neurodesarrollo que implica limitaciones significativas tanto en el funcionamiento intelectual como en el comportamiento adaptativo.

CIUDAD DE MÉXICO
CAPITAL DE LA TRANSFORMACIÓN
SECRETARÍA DE SEGURIDAD CIUDADANA

Discapacidad psicosocial: Es aquella que se deriva de una condición de salud mental o de un trastorno mental que, al interactuar con barreras del entorno, limita la participación plena y efectiva de la persona en igualdad de condiciones.

Edad o rango etario permitido: Límite de edad establecido en la normatividad aplicable para la permanencia de hijas o hijos dentro del Centro junto con su madre.

Expediente técnico: Conjunto ordenado de documentos, registros y constancias institucionales que integran la información necesaria para sustentar y dar trazabilidad a las determinaciones de ingreso, permanencia, clasificación, ubicación, reubicación o traslado.

Gestación: Estado fisiológico de embarazo de la mujer privada de la libertad, acreditado mediante dictamen médico institucional.

Gobernabilidad institucional: Condición operativa que garantiza el orden, la disciplina, la seguridad y el adecuado funcionamiento del Centro.

Medidas especiales de seguridad: Acciones diferenciadas de supervisión, control o resguardo implementadas por la autoridad penitenciaria cuando el nivel de riesgo institucional o la conducta de una persona privada de la libertad así lo requiera, conforme a valoración técnica fundada y motivada.

Nivel de seguridad: Categoría operativa del Centro asociada al régimen de control, supervisión y vigilancia implementado conforme a la normatividad aplicable, atendiendo a su infraestructura, capacidad operativa y perfil de la población penitenciaria.

Perfil individual: Conjunto de características técnico-institucionales relevantes para su manejo penitenciario, integradas por: situación jurídica, nivel de riesgo institucional, conducta, necesidades de salud (física y mental), requerimientos de atención, antecedentes e incidencia institucional, y cualquier factor que impacte seguridad, gobernabilidad y operación.

Puerperio: Periodo posterior al parto durante el cual el cuerpo de la mujer experimenta cambios fisiológicos para retornar a su estado previo al embarazo.

Régimen ordinario: Conjunto de condiciones generales de convivencia, organización, disciplina y operación institucional aplicables a la población del Centro.

Riesgo institucional: Estimación basada en la información institucional disponible y en la valoración técnica del perfil individual de la persona privada de la libertad, que permite identificar afectaciones a la seguridad, el orden y la gobernabilidad del Centro.

Sistema Integral de Información Penitenciaria (SIIP): Plataforma institucional de consulta que contiene registros administrativos, jurídicos y técnicos de las personas privadas de la libertad y que sirve como fuente de información para la valoración institucional.

Situación jurídica: Condición procesal o definitiva de la persona privada de la libertad, determinada por resolución judicial competente.

Valoración técnica institucional: Análisis integral efectuado por las áreas competentes del Centro o de la autoridad penitenciaria, con base en información institucional verificable, para sustentar decisiones de ingreso, permanencia, clasificación, reubicación o traslado.

4

CIUDAD DE MÉXICO
CAPITAL DE LA TRANSFORMACIÓN
SECRETARÍA DE SEGURIDAD CIUDADANA

CAPÍTULO II
CRITERIOS DE INGRESO Y PERMANENCIA

I. Podrán ingresar o permanecer en el Centro Femenil de Reinserción Social Santa Martha Acatitla, mujeres sujetas a prisión preventiva o con sentencia dictada por autoridad judicial competente en la Ciudad de México, cuando se ubiquen en alguno de los supuestos técnicos previstos en el Capítulo III.

CAPÍTULO III
CRITERIOS ESENCIALES

II. Serán criterios esenciales para el ingreso o permanencia en el Centro Femenil de Reinserción Social Santa Martha Acatitla, los siguientes:

a) Encontrarse sujeta a medida cautelar de prisión preventiva o contar con sentencia dictada por autoridad judicial competente en la Ciudad de México.
b) Conforme a la información institucional disponible y a los registros existentes en el Sistema Integral de Información Penitenciaria (SIIP), no se adviertan elementos que permitan clasificar a la persona privada de la libertad con riesgo institucional alto o incompatible con el régimen ordinario del Centro.

CAPÍTULO IV
CRITERIOS COMPLEMENTARIOS (NO DETERMINANTES)

III. De manera adicional y exclusivamente para efectos de la valoración técnica integral de la persona privada de la libertad, podrán considerarse los siguientes criterios complementarios, los cuales no serán determinantes por sí mismos para autorizar o negar el ingreso o permanencia en el Centro:

a) Registrar uno o más ingresos previos a centros penitenciarios, conforme a los registros institucionales.
b) Encontrarse en periodo de gestación, puerperio o ser madre de hijas o hijos dentro del rango etario permitido para su estancia en el Centro, conforme a la normatividad aplicable y a la valoración técnica institucional correspondiente.
c) Contar con clasificación de riesgo institucional bajo o medio, determinada por la valoración técnica institucional, conforme a los procedimientos institucionales aplicables.

CIUDAD DE MÉXICO
CAPITAL DE LA TRANSFORMACIÓN
SECRETARÍA DE SEGURIDAD CIUDADANA

CAPÍTULO V
CRITERIOS DE RESTRICCIÓN DE INGRESO Y PERMANENCIA

IV. Quedará restringido el ingreso o permanencia en el Centro Femenil de Reinserción Social Santa Martha Acatitla de las mujeres privadas de la libertad que, conforme a valoración técnica institucional debidamente fundada y motivada, se ubiquen en alguno de los siguientes supuestos y respecto de las cuales exista imposibilidad objetiva de garantizar su atención o manejo dentro del régimen y condiciones operativas del Centro, observando en todo momento los principios de legalidad, necesidad, proporcionalidad y respeto a los derechos humanos.

a) Cuando la valoración técnica institucional haya determinado la necesidad de implementar medidas especiales de seguridad por representar un riesgo institucional elevado o incompatible con el régimen ordinario del Centro, y dichas medidas no puedan instrumentarse materialmente dentro de su infraestructura y capacidad operativa.
b) Cuando, derivado de una condición de salud mental, discapacidad psicosocial o intelectual conforme a valoración técnica institucional, se requiera atención médica, psiquiátrica o intervención clínica especializada -temporal o permanente- que no pueda ser garantizada en el Centro sin comprometer la seguridad, gobernabilidad o integridad de la persona.
c) Cuando presenten condiciones de salud física, incluidas aquellas que impliquen afectación relevante del sistema inmune o enfermedades que demanden atención médica especializada permanente, y que, conforme a dictamen médico institucional, no sea posible garantizar dentro del Centro.
d) Cuando requieran apoyos permanentes o atención asistencial continua -tales como asistencia personal constante, apoyos técnicos especializados o cuidados médicos- que, conforme a valoración técnica y médica institucional, no puedan implementarse sin afectar de manera sustancial el funcionamiento institucional.

V. La determinación de restricción no operará de forma automática ni podrá basarse exclusivamente en la existencia de un diagnóstico, condición médica o clasificación de riesgo, debiendo acreditarse de manera expresa la imposibilidad material de atención o manejo dentro del establecimiento.

CAPÍTULO VI
CARACTERÍSTICAS DEL CENTRO PENITENCIARIO

VI. La unidad arquitectónica denominada Centro Femenil de Reinserción Social Santa Martha Acatitla tiene las siguientes características:

- Capacidad instalada: 1,543 personas privadas de la libertad.
- Situación jurídica: Sujetas a proceso penal y personas sentenciadas por autoridad judicial competente.
- Nivel de seguridad: Medio.

6

CIUDAD DE MÉXICO
CAPITAL DE LA TRANSFORMACIÓN
SECRETARÍA DE SEGURIDAD CIUDADANA

CAPÍTULO VII
DISPOSICIONES OPERATIVAS SOBRE CLASIFICACIÓN, UBICACIÓN Y TRASLADOS

VII. La autoridad penitenciaria tiene la obligación permanente de velar por la seguridad de las mujeres privadas de la libertad, del personal penitenciario adscrito al Centro Femenil de Reinserción Social Santa Martha Acatitla, de las personas prestadoras de servicios y de quienes visitan el establecimiento, así como por la preservación del orden, la gobernabilidad y el adecuado funcionamiento institucional.

VIII. La clasificación y ubicación de las mujeres privadas de la libertad se realizará atendiendo a su situación jurídica, perfil individual, resultados de la valoración técnica, conducta intrainstitucional y nivel de riesgo, conforme a los procedimientos institucionales aplicables.

IX. Con el propósito de preservar la seguridad, el orden, la adecuada organización y la gobernabilidad del Centro, la autoridad penitenciaria, a través de las instancias competentes de la Subsecretaría del Sistema Penitenciario, podrá gestionar, solicitar y, en su caso, ejecutar el traslado de mujeres privadas de la libertad a otros centros penitenciarios, o bien determinar su reubicación interna, cuando:

a) se modifique su situación jurídica;

b) se actualicen, incrementen o modifiquen los factores de riesgo institucional previamente determinados;

c) se presenten conductas que comprometan la seguridad, la gobernabilidad o el orden interno;

d) se determine, mediante valoración técnica institucional debidamente fundada y motivada, que su situación jurídica, conductual o de riesgo institucional resulte incompatible con el nivel de seguridad o las condiciones operativas del Centro.

X. Las determinaciones previstas en el numeral anterior se realizarán en estricto apego a la Ley Nacional de Ejecución Penal y demás normatividad aplicable, observando, cuando corresponda, la autorización judicial previa o, en su caso, la calificación de legalidad en situaciones de urgencia tratándose de traslados.

XI. La reubicación interna se llevará a cabo conforme a los procedimientos administrativos institucionales vigentes, incluyendo la valoración y determinación del Comité Técnico correspondiente, la emisión del acuerdo administrativo por la autoridad competente y su debida integración al expediente técnico, garantizando en todo momento el derecho a la tutela judicial efectiva de las mujeres privadas de la libertad.

XII. En la aplicación de las presentes disposiciones se observarán los principios de legalidad, dignidad humana, igualdad, presunción de inocencia, seguridad jurídica, proporcionalidad, reinserción social y no discriminación, asegurando que toda decisión de clasificación, ubicación o traslado responda exclusivamente a criterios técnicos, objetivos, verificables y debidamente fundados y motivados, acordes con la naturaleza y funciones del Centro Femenil de Reinserción Social Santa Martha Acatitla.

7

CIUDAD DE MÉXICO
CAPITAL DE LA TRANSFORMACIÓN
SECRETARÍA DE SEGURIDAD CIUDADANA

CAPÍTULO VIII
VIGENCIA Y VALIDACIÓN

Los presentes Criterios entrarán en vigor al día siguiente de su publicación, por lo que quedan sin efectos todas aquellas disposiciones emitidas con anterioridad.

Validó

Lic. Magali Morales Bonilla
Directora del Centro Femenil de Reinserción Social Santa Martha Acatitla
Unidad Administrativa Ejecutora

Vo.Bo

Comisario Jefe
Lic. Andrés Ponce Aceituno
Subsecretario del Sistema Penitenciario de la Ciudad de México

Registró

Mtro. Enrique Hernández Lugo
Director General de Desarrollo Organizacional y Administrativo

MTRO. ENRIQUE HERNÁNDEZ LUGO, Director General de Desarrollo Organizacional y Administrativo de la Secretaria de Seguridad Ciudadana de la Ciudad de México, con fundamento en el Artículo 17, fracción XII, del Reglamento Interior de la Secretaría de Seguridad Ciudadana de la Ciudad de México, ----------

---------- **C E R T I F I C A** ----------

Que la presente copia fotostática consta de siete **fojas** útiles que aparecen impresas, concuerda fiel y exactamente en todas y cada una de sus partes con los CRITERIOS DE INGRESO Y PERMANENCIA DEL CENTRO FEMENIL DE REINSERCIÓN SOCIAL SANTA MARTHA ACATITLA, documento que obra en los archivos de esta Dirección General en calidad de Unidad Administrativa elaboradora conforme a lo establecido en la fracción VI artículo 58 del Reglamento Interior de la Secretaría de Seguridad Ciudadana de la Ciudad de México, el cual se tuvo a la vista y ha sido debidamente cotejado con su original. -----

Lo que se certifica en la Ciudad de México, a los diez días del mes de abril de dos mil veintiséis, para los efectos legales a que haya lugar. ----------

DIRECTOR GENERAL

SECRETARÍA DE SEGURIDAD CIUDADANA
DIRECCIÓN GENERAL DE DESARROLLO ORGANIZACIONAL Y ADMINISTRATIVO
CIUDAD DE MÉXICO
CAPITAL DE LA TRANSFORMACIÓN
OFICIALÍA MAYOR

MTRO. ENRIQUE HERNÁNDEZ LUGO

CIUDAD DE MÉXICO
CAPITAL DE LA TRANSFORMACIÓN
SECRETARÍA DE SEGURIDAD CIUDADANA

SUBSECRETARÍA DEL SISTEMA PENITENCIARIO
CRITERIOS DE INGRESO Y PERMANENCIA DEL
CENTRO DE EJECUCIÓN DE SANCIONES PENALES VARONIL ORIENTE

CAPÍTULO I
DISPOSICIONES GENERALES

I. INTRODUCCIÓN

Con fundamento en los artículos 16 y 18 de la Constitución Política de los Estados Unidos Mexicanos; 5, fracción II y último párrafo; 11, fracciones II y VII; 14, primer párrafo; 30, primer párrafo; y 31 de la Ley Nacional de Ejecución Penal; 11, apartado I, de la Constitución Política de la Ciudad de México; así como 72 a 78 de la Ley de Centros Penitenciarios de la Ciudad de México, el Centro de Ejecución de Sanciones Penales Varonil Oriente es un Centro destinado al cumplimiento de penas privativas de la libertad impuestas mediante sentencia dictada por autoridad judicial competente.

En atención a su nivel de seguridad y capacidad operativa, el ingreso y la permanencia en el Centro se sujetarán a criterios técnicos, jurídicos y operativos orientados a garantizar condiciones de seguridad, orden, gobernabilidad institucional y adecuado funcionamiento, así como a favorecer el desarrollo de los procesos de reinserción social, previstos en la normatividad aplicable.

De acuerdo con la función del Centro en el sistema penitenciario de la Ciudad de México, los presentes criterios priorizan la compatibilidad de la persona privada de la libertad con el régimen de baja seguridad del Centro, particularmente en lo relativo a su situación jurídica en materia de ejecución penal; su conducta intrainstitucional, y la viabilidad operativa para su seguimiento y atención dentro del Centro.

La determinación de ingreso, permanencia y, en su caso, traslado, no operará de manera automática ni podrá sustentarse en solicitudes, manifestaciones unilaterales o de conveniencia personal; deberá basarse en una valoración técnica individualizada, debidamente fundada y motivada, soportada en información y documentación institucional, conforme a los procedimientos aplicables.

II. OBJETIVO

Establecer los criterios técnicos aplicables al ingreso, permanencia, restricción y, en su caso, traslado de las personas privadas de la libertad al Centro de Ejecución de Sanciones Penales Varonil Oriente, atendiendo a su naturaleza jurídica y a su régimen de seguridad, a fin de preservar el orden, la gobernabilidad institucional y el adecuado funcionamiento del Centro, y favorecer la reinserción social, en observancia de la normatividad aplicable y de los derechos humanos.

III. GLOSARIO

Para efectos de los presentes Criterios aplicables al Centro de Ejecución de Sanciones Penales Varonil Oriente, se entenderá por:

2

CIUDAD DE MÉXICO
CAPITAL DE LA TRANSFORMACIÓN
SECRETARÍA DE SEGURIDAD CIUDADANA

Autoridad penitenciaria: La Subsecretaría del Sistema Penitenciario de la Secretaría de Seguridad Ciudadana de la Ciudad de México, así como las personas responsables de las unidades administrativas competentes.
Capacidad instalada: Parámetro técnico de referencia basado en la infraestructura y condiciones físicas del Centro, que orienta la distribución y organización de la población penitenciaria, sin constituir por sí mismo determinación automática sobre ingreso o permanencia.
Capacidad operativa: Condición real y funcional del Centro determinada por la disponibilidad de recursos humanos, infraestructura, servicios médicos, equipamiento y condiciones de seguridad que permitan garantizar el régimen ordinario y el adecuado funcionamiento institucional.
Centro: Centro de Ejecución de Sanciones Penales Varonil Oriente.
Clasificación: Procedimiento técnico para determinar la ubicación de la persona privada de la libertad atendiendo a la situación jurídica, perfil individual, condición clínica, antecedentes penitenciarios, conducta intrainstitucional y nivel de riesgo institucional.
Compurgar: Cumplimiento efectivo del tiempo de pena privativa de la libertad impuesto mediante resolución judicial firme, ya sea de manera total o parcial, conforme a las disposiciones aplicables de la Ley Nacional de Ejecución Penal y demás normatividad aplicable.
Conducta intrainstitucional: Comportamiento observado y documentado de la persona privada de la libertad durante su estancia en centros penitenciarios, conforme a registros disciplinarios, reportes institucionales y demás constancias administrativas.
Dictamen médico institucional: Opinión técnica emitida por personal médico adscrito al Centro o por el servicio médico penitenciario competente, debidamente fundada y documentada en el expediente clínico correspondiente, mediante la cual se determina la condición de salud física o mental de la persona privada de la libertad y su compatibilidad con la infraestructura, capacidad operativa y régimen del Centro.
Etario: Relativo a la edad o al grupo de edad al que pertenece una persona.
Esquemas diferenciados de supervisión: Modalidades específicas de vigilancia, monitoreo y seguimiento individualizado que se ajustan al nivel de riesgo institucional y a las condiciones del Centro, definidas mediante valoración técnica institucional, sustentadas en normativa y protocolos aplicables, y ejecutadas bajo los principios de legalidad, necesidad, proporcionalidad, no discriminación y respeto a los derechos humanos.
Gobernabilidad institucional: Condición operativa que garantiza el orden, la disciplina, la seguridad y el adecuado funcionamiento del Centro.
Incompatibilidad con el régimen ordinario: Situación en la que el perfil, conducta, nivel de riesgo o necesidades específicas de una persona privada de la libertad resultan contrarias o no acordes con las condiciones generales de operación y convivencia institucional del Centro.
Medidas especiales de seguridad: Acciones diferenciadas de supervisión, control o resguardo implementadas por la autoridad penitenciaria cuando el nivel de riesgo institucional o la conducta de una persona privada de la libertad así lo requiera, conforme a valoración técnica fundada y motivada.
Naturaleza del Centro: Conjunto de características jurídicas, funcionales y operativas que determinan el objeto, régimen de seguridad, población, objetivo, modelo de operación del Centro, conforme a la normatividad aplicable, su diseño institucional y su capacidad instalada, misma que orienta la determinación de ingreso, permanencia, clasificación, ubicación, reubicación y, en su caso, traslado de las personas privadas de la libertad.
Nivel de seguridad: Categoría operativa del Centro asociada al régimen de control, vigilancia y supervisión, determinada conforme a su infraestructura, capacidad operativa y perfil de población.
Normatividad aplicable: Conjunto de disposiciones constitucionales, legales, reglamentarias y administrativas vigentes que regulan la operación del Sistema Penitenciario de la Ciudad de México y que resultan pertinentes para la determinación de ingreso, permanencia, clasificación, ubicación, reubicación y, en su caso, traslado de las personas privadas de la libertad, incluyendo la Ley Nacional

de Ejecución Penal, la Ley de Centros Penitenciarios de la Ciudad de México, su Reglamento y demás disposiciones generales y lineamientos institucionales emitidos por la autoridad competente.

Orden de aprehensión vigente: Mandamiento judicial emitido por autoridad competente que dispone la detención de una persona dentro de un proceso penal en trámite.

Pena pendiente por compurgar: Tiempo de pena privativa de la libertad que resta por cumplir conforme a sentencia condenatoria firme, descontando el periodo previamente compurgado y, en su caso, los beneficios legales aplicables conforme a la normatividad vigente.

Penas de corta duración: Aquellas cuya duración total o remanente por compurgar resulta compatible con la naturaleza del Centro como establecimiento de baja seguridad y capacidad operativa limitada, conforme a los umbrales y criterios previstos en el presente instrumento.

Perfil individual: Conjunto de características técnico-institucionales relevantes para su manejo penitenciario, integradas por: situación jurídica, nivel de riesgo institucional, conducta, necesidades de salud (física y mental), requerimientos de atención, antecedentes e incidencia institucional, y cualquier factor que impacte seguridad, gobernabilidad y operación del Centro.

Plan de Actividades: Programa individual de actividades laborales, educativas, culturales, deportivas o terapéuticas asignadas a la persona privada de la libertad como parte de su proceso de reinserción social.

Procesos penales pendientes: Investigaciones, causas o procedimientos judiciales en trámite distintos a la sentencia que se ejecuta, que puedan modificar sustancialmente la situación jurídica de la persona privada de la libertad o generar requerimientos operativos adicionales incompatibles con la naturaleza del Centro.

Régimen de baja seguridad: Modalidad operativa caracterizada por controles de vigilancia ordinarios, menor nivel de contención estructural y supervisión diferenciada respecto de centros de media o alta seguridad, orientada a población con perfiles compatibles con un nivel de riesgo institucional bajo o medio.

Régimen ordinario: Conjunto de condiciones generales de convivencia, organización, disciplina y operación institucional aplicables a la población del Centro.

Registros institucionales: Conjunto de constancias, reportes, sistemas electrónicos, expedientes técnicos, disciplinarios, médicos y administrativos generados por la autoridad penitenciaria en ejercicio de sus funciones, que sirven de base objetiva para la valoración técnica institucional.

Reinserción social: Proceso orientado a que la persona privada de la libertad se reincorpore a la sociedad mediante los siguientes ejes rectores: trabajo, capacitación para el trabajo, educación, salud y deporte, conforme a la Constitución y la Ley Nacional de Ejecución Penal.

Revaloración técnica: Nuevo análisis integral realizado por las áreas competentes cuando se modifiquen las circunstancias jurídicas, conductuales o de riesgo institucional que dieron origen a la determinación inicial de ingreso o permanencia.

Riesgo institucional: Estimación basada en la información institucional disponible y en la valoración técnica del perfil individual de la persona privada de la libertad, que permite identificar afectaciones a la seguridad, el orden y la gobernabilidad del Centro.

Sentenciado: Persona privada de la libertad con sentencia condenatoria firme o ejecutoriada para efectos del cumplimiento de la ejecución penal.

Situación jurídica: Condición procesal o definitiva de la persona privada de la libertad, determinada por resolución judicial competente.

Sustancias psicoactivas: Sustancias que actúan sobre el sistema nervioso central y producen modificaciones en la percepción, el estado de ánimo, la cognición o el comportamiento.

Valoración técnica institucional: Análisis integral efectuado por las áreas competentes, sustentado en la información institucional disponible y demás elementos objetivos, para determinar la procedencia del ingreso, permanencia, restricción, clasificación o traslado.

4

CIUDAD DE MÉXICO
CAPITAL DE LA TRANSFORMACIÓN
SECRETARÍA DE SEGURIDAD CIUDADANA

CAPÍTULO II
CRITERIOS DE INGRESO Y PERMANENCIA

IV. Para el ingreso y permanencia en el Centro, las personas privadas de la libertad deberán cumplir con los criterios esenciales previstos en el capítulo III.

V. Los criterios complementarios tendrán carácter auxiliar y orientador en la valoración técnica institucional, sin que el cumplimiento aislado de alguno de ellos, genere por sí mismo derecho de ingreso o permanencia en el Centro, ni puedan suplir el incumplimiento de los criterios esenciales, atendiendo a la capacidad instalada, régimen de seguridad y naturaleza operativa del Centro.

CAPÍTULO III
CRITERIOS ESENCIALES

VI. Para el ingreso y permanencia en el Centro deberán cumplirse los siguientes criterios esenciales:

a) Contar con sentencia dictada por autoridad judicial competente para el cumplimiento de pena privativa de la libertad, conforme a la normatividad aplicable.

b) Tener una pena pendiente por compurgar compatible con la naturaleza jurídica del Centro, su régimen de baja seguridad y su capacidad operativa, privilegiando penas de corta duración.

Para efectos operativos, se considerarán compatibles penas que no excedan de cinco (5) años; o de tres (3) años cuando existan antecedentes de ingresos previos a Centros Penitenciarios, conforme a los registros institucionales, atendiendo a criterios de experiencia operativa y preservación del régimen de baja seguridad, sin que ello implique derecho automático de ingreso o permanencia.

CAPÍTULO IV
CRITERIOS COMPLEMENTARIOS (NO DETERMINANTES)

VII. Únicamente para efectos de valoración técnica institucional, podrán considerarse los siguientes criterios complementarios:

a) Contar preferentemente con edad entre veinticinco (25) y cincuenta y cinco (55) años, por resultar compatible dicho rango etario con el régimen de baja seguridad, la capacidad operativa y las condiciones estructurales del Centro.

b) Mantener conducta regular durante los últimos seis meses, conforme a los registros institucionales.

c) Cumplir regularmente con el Plan de Actividades, conforme a los registros institucionales.

d) No presentar consumo activo de sustancias psicoactivas o haber concluido satisfactoriamente el Programa de Atención Integral a las Adicciones (PAIA) en su modalidad residencial, conforme a reporte técnico del área correspondiente.

CIUDAD DE MÉXICO
CAPITAL DE LA TRANSFORMACIÓN
SECRETARÍA DE SEGURIDAD CIUDADANA

e) Contar con clasificación de riesgo institucional bajo o medio, determinada mediante valoración técnica institucional, conforme a los procedimientos aplicables.

CAPÍTULO V
CRITERIOS DE RESTRICCIÓN DE INGRESO Y PERMANENCIA

VIII. Se restringirá el ingreso o permanencia en el Centro de Ejecución de Sanciones Penales Varonil Oriente de las personas privadas de la libertad que, conforme a valoración técnica institucional debidamente fundada y motivada, se ubiquen en alguno de los siguientes supuestos:

a) Cuando se determine la necesidad de implementar medidas especiales de seguridad, esquemas diferenciados de supervisión o un régimen distinto al ordinario del Centro, por representar un riesgo institucional elevado incompatible con el régimen de baja seguridad del mismo, conforme a la normatividad y protocolos aplicables, y con respeto a los derechos humanos.

b) Cuando, derivado de una condición de salud física o mental, se requiera atención médica, psiquiátrica o especializada permanente que exceda la capacidad operativa del Centro, conforme a dictamen médico institucional debidamente fundado y motivado.

Cuando registren sanciones disciplinarias graves de manera reiterada en un periodo de hasta seis meses que evidencie incompatibilidad con el régimen de baja seguridad.

d) Cuando registren procesos penales pendientes, órdenes de aprehensión vigentes o causas judiciales en trámite distintas a la sentencia en ejecución, que por su naturaleza o alcance puedan modificar sustancialmente su situación jurídica o resultar incompatibles con la naturaleza del Centro como lugar de ejecución de sentencias de corta duración.

CAPÍTULO VI
CARACTERÍSTICAS DEL CENTRO PENITENCIARIO

IX. La unidad arquitectónica denominada Centro de Ejecución de Sanciones Penales Varonil Oriente tiene las siguientes características:

- Capacidad instalada: 338 personas privadas de la libertad.
- Situación jurídica: Sentenciados por autoridad judicial competente.
- Nivel de seguridad: Bajo.

6

CIUDAD DE MÉXICO
CAPITAL DE LA TRANSFORMACIÓN
SECRETARÍA DE SEGURIDAD CIUDADANA

CAPÍTULO VII
DISPOSICIONES OPERATIVAS SOBRE CLASIFICACIÓN, UBICACIÓN Y TRASLADOS

X. La autoridad penitenciaria velará en todo momento por la seguridad de las personas privadas de la libertad, del personal penitenciario y de quienes ingresen al Centro, así como por la preservación del orden, la gobernabilidad institucional y el adecuado funcionamiento.

XI. La clasificación y ubicación de las personas privadas de la libertad en el Centro de Ejecución de Sanciones Penales Varonil Oriente se realizará con base en valoración técnica integral, atendiendo a:

a) su situación jurídica;
b) la duración de la pena pendiente por compurgar;
c) su perfil individual y conducta intrainstitucional;
d) la clasificación de riesgo institucional; y
e) la compatibilidad con el régimen de baja seguridad y la capacidad operativa del Centro.

XII. Tratándose de un establecimiento de baja seguridad orientado a la ejecución de penas de corta duración, la permanencia en el Centro estará condicionada a que subsistan los supuestos que motivaron su ingreso. Cuando se modifique la situación jurídica o se actualicen circunstancias que incrementen el nivel de riesgo institucional o resulten incompatibles con la naturaleza del Centro, se realizará la revaloración técnica institucional para determinar, en su caso, el traslado correspondiente.

XIII. Para preservar la adecuada organización, seguridad y funcionamiento del Centro, la autoridad penitenciaria podrá gestionar, solicitar y, en su caso, ejecutar el traslado a otros establecimientos penitenciarios, o determinar la reubicación interna, conforme a la revaloración técnica institucional y a los supuestos previstos en los presentes criterios.

XIV. Los traslados se realizarán en estricto apego a la Ley Nacional de Ejecución Penal y demás normatividad aplicable, observando, cuando corresponda, la autorización judicial previa o, en su caso, la calificación de legalidad en situaciones de urgencia. La reubicación interna se efectuará conforme a los procedimientos administrativos institucionales, garantizando en todo momento el derecho a la tutela judicial efectiva.

XV. En la aplicación de estas disposiciones se observarán los principios de legalidad, dignidad humana, igualdad y no discriminación, asegurando decisiones técnicas, objetivas y verificables.

7

CIUDAD DE MÉXICO
CAPITAL DE LA TRANSFORMACIÓN
SECRETARÍA DE SEGURIDAD CIUDADANA

47

CAPÍTULO VIII
VIGENCIA Y VALIDACIÓN

Los presentes Criterios entrarán en vigor al día siguiente de su publicación, por lo que quedan sin efectos todas aquellas disposiciones emitidas con anterioridad.

Validó

SECRETARÍA DE SEGURIDAD CIUDADANA
DIRECCIÓN DEL CENTRO DE EJECUCIÓN DE SANCIONES PENALES VARONIL ORIENTE
GOBIERNO DE LA CIUDAD DE MÉXICO
SUBSECRETARÍA DEL SISTEMA PENITENCIARIO

Inspectora Jefa
Lic. Gloria María Hernández Gaona
Directora del Centro de Ejecución de Sanciones Penales Varonil Oriente
Unidad Administrativa Ejecutora

Vo.Bo

Comisario Jefe
Lic. Andrés Ponce Aceituno
Subsecretario del Sistema Penitenciario
de la Ciudad de México

Registró

SECRETARÍA DE SEGURIDAD CIUDADANA
DIRECCIÓN GENERAL DE DESARROLLO ORGANIZACIONAL Y ADMINISTRATIVO

Mtro. Enrique Hernández Lugo
Director General de Desarrollo
Organizacional y Administrativo

Página 7 de 7

MTRO. ENRIQUE HERNÁNDEZ LUGO, Director General de Desarrollo Organizacional y Administrativo de la Secretaría de Seguridad Ciudadana de la Ciudad de México, con fundamento en el Artículo 17, fracción XII, del Reglamento Interior de la Secretaría de Seguridad Ciudadana de la Ciudad de México, ----------

---------- C E R T I F I C A ----------

Que la presente copia fotostática consta de 7 **fojas** útiles que aparecen impresas, concuerda fiel y exactamente en todas y cada una de sus partes con los CRITERIOS DE INGRESO Y PERMANENCIA DEL CENTRO DE EJECUCIÓN DE SANCIONES PENALES VARONIL ORIENTE, documento que obra en los archivos de esta Dirección General conforme a lo establecido en la fracción VI artículo 58 del Reglamento Interior de la Secretaría de Seguridad Ciudadana de la Ciudad de México, el cual se tuvo a la vista y ha sido debidamente cotejado con su original. ----------

Lo que se certifica en la Ciudad de México, a los diez días del mes de abril de dos mil veintiséis, para los efectos legales a que haya lugar. ----------

DIRECTOR GENERAL

MTRO. ENRIQUE HERNÁNDEZ LUGO

SECRETARÍA DE SEGURIDAD CIUDADANA
DIRECCIÓN GENERAL DE DESARROLLO ORGANIZACIONAL Y ADMINISTRATIVO
CIUDAD DE MÉXICO
OFICIALÍA MAYOR

CIUDAD DE MÉXICO
CAPITAL DE LA TRANSFORMACIÓN
SECRETARÍA DE SEGURIDAD CIUDADANA

50

SUBSECRETARÍA DEL SISTEMA PENITENCIARIO
CRITERIOS DE INGRESO Y PERMANENCIA DEL
CENTRO DE EJECUCIÓN DE SANCIONES PENALES VARONIL NORTE

CAPÍTULO I
DISPOSICIONES GENERALES

I. INTRODUCCIÓN

Con fundamento en los artículos 16 y 18 de la Constitución Política de los Estados Unidos Mexicanos; 5, fracción II y último párrafo; 11, fracciones II y VII; 14, primer párrafo; 30, primer párrafo; y 31 de la Ley Nacional de Ejecución Penal; 11, apartado I, de la Constitución Política de la Ciudad de México; así como 72 a 78 de la Ley de Centros Penitenciarios de la Ciudad de México, el Centro de Ejecución de Sanciones Penales Varonil Norte es un Centro destinado al cumplimiento de penas privativas de la libertad impuestas mediante sentencia dictada por autoridad judicial competente.

En atención a su nivel de seguridad y capacidad operativa, el ingreso y la permanencia en el Centro se sujetarán a criterios técnicos, jurídicos y operativos orientados a garantizar condiciones de seguridad, orden, gobernabilidad institucional y adecuado funcionamiento, así como a favorecer el desarrollo de los procesos de reinserción social, previstos en la normatividad aplicable.

De acuerdo con la función del Centro en el sistema penitenciario de la Ciudad de México, los presentes criterios priorizan la compatibilidad de la persona privada de la libertad con el régimen de baja seguridad del Centro, particularmente en lo relativo a su situación jurídica en materia de ejecución penal; su conducta intrainstitucional, y la viabilidad operativa para su seguimiento y atención dentro del Centro.

La determinación de ingreso, permanencia y, en su caso, traslado, no operará de manera automática ni podrá sustentarse en solicitudes, manifestaciones unilaterales o de conveniencia personal; deberá basarse en una valoración técnica individualizada, debidamente fundada y motivada, soportada en información y documentación institucional, conforme a los procedimientos aplicables.

II. OBJETIVO

Establecer los criterios técnicos aplicables al ingreso, permanencia, restricción y, en su caso, traslado de las personas privadas de la libertad al Centro de Ejecución de Sanciones Penales Varonil Norte, atendiendo a su naturaleza jurídica y a su régimen de seguridad, a fin de preservar el orden, la gobernabilidad institucional y el adecuado funcionamiento del Centro, y favorecer la reinserción social, en observancia de la normatividad aplicable y de los derechos humanos.

CIUDAD DE MÉXICO
CAPITAL DE LA TRANSFORMACIÓN
SECRETARÍA DE SEGURIDAD CIUDADANA

III. GLOSARIO

Para efectos de los presentes Criterios aplicables al Centro de Ejecución de Sanciones Penales Varonil Norte, se entenderá por:

Autoridad penitenciaria: La Subsecretaría del Sistema Penitenciario de la Secretaría de Seguridad Ciudadana de la Ciudad de México, así como las personas responsables de las unidades administrativas competentes.
Capacidad instalada: Parámetro técnico de referencia basado en la infraestructura y condiciones físicas del Centro, que orienta la distribución y organización de la población penitenciaria, sin constituir por sí mismo determinación automática sobre ingreso o permanencia.
Capacidad operativa: Condición real y funcional del Centro determinada por la disponibilidad de recursos humanos, infraestructura, servicios médicos, equipamiento y condiciones de seguridad que permitan garantizar el régimen ordinario y el adecuado funcionamiento institucional.
Centro: Centro de Ejecución de Sanciones Penales Varonil Norte.
Clasificación: Procedimiento técnico para determinar la ubicación de la persona privada de la libertad atendiendo a la situación jurídica, perfil individual, condición clínica, antecedentes penitenciarios, conducta intrainstitucional y nivel de riesgo institucional.
Compurgar: Cumplimiento efectivo del tiempo de pena privativa de la libertad impuesto mediante resolución judicial firme, ya sea de manera total o parcial, conforme a las disposiciones aplicables de la Ley Nacional de Ejecución Penal y demás normatividad aplicable.
Conducta intrainstitucional: Comportamiento observado y documentado de la persona privada de la libertad durante su estancia en centros penitenciarios, conforme a registros disciplinarios, reportes institucionales y demás constancias administrativas.
Dictamen médico institucional: Opinión técnica emitida por personal médico adscrito al Centro o por el servicio médico penitenciario competente, debidamente fundada y documentada en el expediente clínico correspondiente, mediante la cual se determina la condición de salud física o mental de la persona privada de la libertad y su compatibilidad con la infraestructura, capacidad operativa y régimen del Centro.
Etario: Relativo a la edad o al grupo de edad al que pertenece una persona.
Esquemas diferenciados de supervisión: Modalidades específicas de vigilancia, monitoreo y seguimiento individualizado que se ajustan al nivel de riesgo institucional y a las condiciones del Centro, definidas mediante valoración técnica institucional, sustentadas en normativa y protocolos aplicables, y ejecutadas bajo los principios de legalidad, necesidad, proporcionalidad, no discriminación y respeto a los derechos humanos.
Gobernabilidad institucional: Condición operativa que garantiza el orden, la disciplina, la seguridad y el adecuado funcionamiento del Centro.
Incompatibilidad con el régimen ordinario: Situación en la que el perfil, conducta, nivel de riesgo o necesidades específicas de una persona privada de la libertad resultan contrarias o no acordes con las condiciones generales de operación y convivencia institucional del Centro.
Medidas especiales de seguridad: Acciones diferenciadas de supervisión, control o resguardo implementadas por la autoridad penitenciaria cuando el nivel de riesgo institucional o la conducta de una persona privada de la libertad así lo requiera, conforme a valoración técnica fundada y motivada.
Naturaleza del Centro: Conjunto de características jurídicas, funcionales y operativas que determinan el objeto, régimen de seguridad, población, objetivo, modelo de operación del Centro, conforme a la normatividad aplicable, su diseño institucional y su capacidad instalada, misma que

orienta la determinación de ingreso, permanencia, clasificación, ubicación, reubicación y, en su caso, traslado de las personas privadas de la libertad.

Nivel de seguridad: Categoría operativa del Centro asociada al régimen de control, vigilancia y supervisión, determinada conforme a su infraestructura, capacidad operativa y perfil de población.

Normatividad aplicable: Conjunto de disposiciones constitucionales, legales, reglamentarias y administrativas vigentes que regulan la operación del Sistema Penitenciario de la Ciudad de México y que resultan pertinentes para la determinación de ingreso, permanencia, clasificación, ubicación, reubicación y, en su caso, traslado de las personas privadas de la libertad, incluyendo la Ley Nacional de Ejecución Penal, la Ley de Centros Penitenciarios de la Ciudad de México, su Reglamento y demás disposiciones generales y lineamientos institucionales emitidos por la autoridad competente.

Orden de aprehensión vigente: Mandamiento judicial emitido por autoridad competente que dispone la detención de una persona dentro de un proceso penal en trámite.

Pena pendiente por compurgar: Tiempo de pena privativa de la libertad que resta por cumplir conforme a sentencia condenatoria firme, descontando el periodo previamente compurgado y, en su caso, los beneficios legales aplicables conforme a la normatividad vigente.

Penas de corta duración: Aquellas cuya duración total o remanente por compurgar resulta compatible con la naturaleza del Centro como establecimiento de baja seguridad y capacidad operativa limitada, conforme a los umbrales y criterios previstos en el presente instrumento.

Perfil individual: Conjunto de características técnico-institucionales relevantes para su manejo penitenciario, integradas por: situación jurídica, nivel de riesgo institucional, conducta, necesidades de salud (física y mental), requerimientos de atención, antecedentes e incidencia institucional, y cualquier factor que impacte seguridad, gobernabilidad y operación del Centro.

Plan de Actividades: Programa individual de actividades laborales, educativas, culturales, deportivas o terapéuticas asignadas a la persona privada de la libertad como parte de su proceso de reinserción social.

Procesos penales pendientes: Investigaciones, causas o procedimientos judiciales en trámite distintos a la sentencia que se ejecuta, que puedan modificar sustancialmente la situación jurídica de la persona privada de la libertad o generar requerimientos operativos adicionales incompatibles con la naturaleza del Centro.

Régimen de baja seguridad: Modalidad operativa caracterizada por controles de vigilancia ordinarios, menor nivel de contención estructural y supervisión diferenciada respecto de centros de media o alta seguridad, orientada a población con perfiles compatibles con un nivel de riesgo institucional bajo o medio.

Régimen ordinario: Conjunto de condiciones generales de convivencia, organización, disciplina y operación institucional aplicables a la población del Centro.

Registros institucionales: Conjunto de constancias, reportes, sistemas electrónicos, expedientes técnicos, disciplinarios, médicos y administrativos generados por la autoridad penitenciaria en ejercicio de sus funciones, que sirven de base objetiva para la valoración técnica institucional.

Reinserción social: Proceso orientado a que la persona privada de la libertad se reincorpore a la sociedad mediante los siguientes ejes rectores: trabajo, capacitación para el trabajo, educación, salud y deporte, conforme a la Constitución y la Ley Nacional de Ejecución Penal.

Revaloración técnica: Nuevo análisis integral realizado por las áreas competentes cuando se modifiquen las circunstancias jurídicas, conductuales o de riesgo institucional que dieron origen a la determinación inicial de ingreso o permanencia.

Riesgo institucional: Estimación basada en la información institucional disponible y en la valoración técnica del perfil individual de la persona privada de la libertad, que permite identificar afectaciones a la seguridad, el orden y la gobernabilidad del Centro.

Sentenciado: Persona privada de la libertad con sentencia condenatoria firme o ejecutoriada para efectos del cumplimiento de la ejecución penal.

CIUDAD DE MÉXICO
CAPITAL DE LA TRANSFORMACIÓN
SECRETARÍA DE SEGURIDAD CIUDADANA

Situación jurídica: Condición procesal o definitiva de la persona privada de la libertad, determinada por resolución judicial competente.
Sustancias psicoactivas: Sustancias que actúan sobre el sistema nervioso central y producen modificaciones en la percepción, el estado de ánimo, la cognición o el comportamiento.
Valoración técnica institucional: Análisis integral efectuado por las áreas competentes, sustentado en la información institucional disponible y demás elementos objetivos, para determinar la procedencia del ingreso, permanencia, restricción, clasificación o traslado.

CAPÍTULO II
CRITERIOS DE INGRESO Y PERMANENCIA

IV. Para el ingreso y permanencia en el Centro, las personas privadas de la libertad deberán cumplir con los criterios esenciales previstos en el capítulo III.

V. Los criterios complementarios tendrán carácter auxiliar y orientador en la valoración técnica institucional, sin que el cumplimiento aislado de alguno de ellos, genere por sí mismo derecho de ingreso o permanencia en el Centro, ni puedan suplir el incumplimiento de los criterios esenciales, atendiendo a la capacidad instalada, régimen de seguridad y naturaleza operativa del Centro.

CAPÍTULO III
CRITERIOS ESENCIALES

VI. Para el ingreso y permanencia en el Centro deberán cumplirse los siguientes criterios esenciales:

a) Contar con sentencia dictada por autoridad judicial competente para el cumplimiento de pena privativa de la libertad, conforme a la normatividad aplicable.

b) Tener una pena pendiente por compurgar compatible con la naturaleza jurídica del Centro, su régimen de baja seguridad y su capacidad operativa, privilegiando penas de corta duración.

Para efectos operativos, se considerarán compatibles penas que no excedan de cinco (5) años; o de tres (3) años cuando existan antecedentes de ingresos previos a Centros Penitenciarios, conforme a los registros institucionales, atendiendo a criterios de experiencia operativa y preservación del régimen de baja seguridad, sin que ello implique derecho automático de ingreso o permanencia.

CAPÍTULO IV
CRITERIOS COMPLEMENTARIOS (NO DETERMINANTES)

VII. Únicamente para efectos de valoración técnica institucional, podrán considerarse los siguientes criterios complementarios:

a) Contar preferentemente con edad entre veinticinco (25) y cincuenta y cinco (55) años, por resultar compatible dicho rango etario con el régimen de baja seguridad, la capacidad operativa y las condiciones estructurales del Centro.

CIUDAD DE MÉXICO
CAPITAL DE LA TRANSFORMACIÓN
SECRETARÍA DE SEGURIDAD CIUDADANA

52

b) Mantener conducta regular durante los últimos seis meses, conforme a los registros institucionales.
c) Cumplir regularmente con el Plan de Actividades, conforme a los registros institucionales.
d) No presentar consumo activo de sustancias psicoactivas o haber concluido satisfactoriamente el Programa de Atención Integral a las Adicciones (PAIA) en su modalidad residencial, conforme a reporte técnico del área correspondiente.
e) Contar con clasificación de riesgo institucional bajo o medio, determinada mediante valoración técnica institucional, conforme a los procedimientos aplicables.

CAPÍTULO V
CRITERIOS DE RESTRICCIÓN DE INGRESO Y PERMANENCIA

VIII. Se restringirá el ingreso o permanencia en el Centro de Ejecución de Sanciones Penales Varonil Norte de las personas privadas de la libertad que, conforme a valoración técnica institucional debidamente fundada y motivada, se ubiquen en alguno de los siguientes supuestos:

a) Cuando se determine la necesidad de implementar medidas especiales de seguridad, esquemas diferenciados de supervisión o un régimen distinto al ordinario del Centro, por representar un riesgo institucional elevado incompatible con el régimen de baja seguridad del mismo, conforme a la normatividad y protocolos aplicables, y con respeto a los derechos humanos.
b) Cuando, derivado de una condición de salud física o mental, se requiera atención médica, psiquiátrica o especializada permanente que exceda la capacidad operativa del Centro, conforme a dictamen médico institucional debidamente fundado y motivado.
c) Cuando registren sanciones disciplinarias graves de manera reiterada en un periodo de hasta seis meses que evidencie incompatibilidad con el régimen de baja seguridad.
d) Cuando registren procesos penales pendientes, órdenes de aprehensión vigentes o causas judiciales en trámite distintas a la sentencia en ejecución, que por su naturaleza o alcance puedan modificar sustancialmente su situación jurídica o resultar incompatibles con la naturaleza del Centro como lugar de ejecución de sentencias de corta duración.

CAPÍTULO VI
CARACTERÍSTICAS DEL CENTRO PENITENCIARIO

IX. La unidad arquitectónica denominada Centro de Ejecución de Sanciones Penales Varonil Norte tiene las siguientes características:

- Capacidad instalada: 251 personas privadas de la libertad.
- Situación jurídica: Sentenciados por autoridad judicial competente.
- Nivel de seguridad: Bajo.

CIUDAD DE MÉXICO
CAPITAL DE LA TRANSFORMACIÓN
SECRETARÍA DE SEGURIDAD CIUDADANA

CAPÍTULO VII
DISPOSICIONES OPERATIVAS SOBRE CLASIFICACIÓN, UBICACIÓN Y TRASLADOS

X. La autoridad penitenciaria velará en todo momento por la seguridad de las personas privadas de la libertad, del personal penitenciario y de quienes ingresen al Centro, así como por la preservación del orden, la gobernabilidad institucional y el adecuado funcionamiento.

XI. La clasificación y ubicación de las personas privadas de la libertad en el Centro de Ejecución de Sanciones Penales Varonil Norte se realizará con base en valoración técnica integral, atendiendo a:

a) su situación jurídica;
b) la duración de la pena pendiente por compurgar;
c) su perfil individual y conducta intrainstitucional;
d) la clasificación de riesgo institucional; y
e) la compatibilidad con el régimen de baja seguridad y la capacidad operativa del Centro.

XII. Tratándose de un establecimiento de baja seguridad orientado a la ejecución de penas de corta duración, la permanencia en el Centro estará condicionada a que subsistan los supuestos que motivaron su ingreso. Cuando se modifique la situación jurídica o se actualicen circunstancias que incrementen el nivel de riesgo institucional o resulten incompatibles con la naturaleza del Centro, se realizará la revaloración técnica institucional para determinar, en su caso, el traslado correspondiente.

XIII. Para preservar la adecuada organización, seguridad y funcionamiento del Centro, la autoridad penitenciaria podrá gestionar, solicitar y, en su caso, ejecutar el traslado a otros establecimientos penitenciarios, o determinar la reubicación interna, conforme a la revaloración técnica institucional y a los supuestos previstos en los presentes criterios.

XIV. Los traslados se realizarán en estricto apego a la Ley Nacional de Ejecución Penal y demás normatividad aplicable, observando, cuando corresponda, la autorización judicial previa o, en su caso, la calificación de legalidad en situaciones de urgencia. La reubicación interna se efectuará conforme a los procedimientos administrativos institucionales, garantizando en todo momento el derecho a la tutela judicial efectiva.

XV. En la aplicación de estas disposiciones se observarán los principios de legalidad, dignidad humana, igualdad y no discriminación, asegurando decisiones técnicas, objetivas y verificables.

CIUDAD DE MÉXICO
CAPITAL DE LA TRANSFORMACIÓN

SECRETARÍA DE
SEGURIDAD CIUDADANA

CAPÍTULO VIII
VIGENCIA Y VALIDACIÓN

Los presentes Criterios entrarán en vigor al día siguiente de su publicación, por lo que quedan sin efectos todas aquellas disposiciones emitidas con anterioridad.

Validó

Inspector Jefe
Dr. José Luis Herrera Domínguez
Director del Centro de Ejecución de
Sanciones Penales Varonil Norte
Unidad Administrativa Ejecutora

Vo.Bo

Comisario Jefe
Lic. Andrés Ponce Aceituno
Subsecretario del Sistema Penitenciario
de la Ciudad de México

Registró

Mtro. Enrique Hernández Lugo
Director General de Desarrollo
Organizacional y Administrativo

MTRO. ENRIQUE HERNÁNDEZ LUGO, Director General de Desarrollo Organizacional y Administrativo de la Secretaría de Seguridad Ciudadana de la Ciudad de México, con fundamento en el Artículo 17, fracción XII, del Reglamento Interior de la Secretaría de Seguridad Ciudadana de la Ciudad de México, ----------

---------- C E R T I F I C A ----------

Que la presente copia fotostática consta de siete **fojas** útiles que aparecen impresas, concuerda fiel y exactamente en todas y cada una de sus partes con los CRITERIOS DE INGRESO Y PERMANENCIA DEL CENTRO DE EJECUCIÓN DE SANCIONES PENALES VARONIL NORTE, documento que obra en los archivos de esta Dirección General en calidad de Unidad Administrativa elaboradora conforme a lo establecido en la fracción VI artículo 58 del Reglamento Interior de la Secretaría de Seguridad Ciudadana de la Ciudad de México, el cual se tuvo a la vista y ha sido debidamente cotejado con su original. --------

Lo que se certifica en la Ciudad de México, a los diez días del mes de abril de dos mil veintiséis, para los efectos legales a que haya lugar. ----------

DIRECTOR GENERAL

SECRETARÍA DE SEGURIDAD CIUDADANA
DIRECCIÓN GENERAL DE DESARROLLO ORGANIZACIONAL Y ADMINISTRATIVO
CIUDAD DE MÉXICO
CAPITAL DE LA TRANSFORMACIÓN
OFICIALÍA MAYOR

MTRO. ENRIQUE HERNÁNDEZ LUGO

PJCDMX PODER JUDICIAL CIUDAD DE MÉXICO | TRIBUNAL DE DISCIPLINA JUDICIAL

"2026, Año de Margarita Maza Parada"

SECRETARÍA GENERAL TDJCDMX

CIRCULAR TDJCDMX-09/2026

A LAS MAGISTRADAS, MAGISTRADOS, JUEZAS Y JUECES DEL PODER JUDICIAL DE LA CIUDAD DE MÉXICO Y PÚBLICO EN GENERAL

De conformidad con lo establecido en los artículos 122, apartado A, bases I y IV, párrafo primero de la *Constitución Política de los Estados Unidos Mexicanos;* 28, 35 apartado B, numerales 1 y 2, y apartado G, numerales 1, 6 y 7, de la *Constitución Política de la Ciudad de México;* 219 BIS, 219 BIS-5, 219 BIS-7, 219 BIS-17, fracción VI y VII, de la *Ley Orgánica del Poder Judicial de la Ciudad de México*, así como lo establecido en los artículos 7, 8, 10, 11, 12, fracciones I, IV y XVII; 23, fracciones V y XIX, del *Reglamento Interior del Tribunal de Disciplina Judicial del Poder Judicial de la Ciudad de México*; el Pleno del Tribunal de Disciplina Judicial del Poder Judicial de la Ciudad de México, en sesión ordinaria de carácter privada de veintiséis de mayo del año en curso, aprobó el **Acuerdo General TDJ-09-O23/2026,** en los siguientes términos:

El Pleno del Tribunal de Disciplina Judicial del Poder Judicial de la Ciudad de México, con fundamento en lo dispuesto por los artículos 122, apartado A, bases I y IV párrafo primero de la Constitución Política de los Estados Unidos Mexicanos; artículos 28 y 35, apartado G, puntos 1, 6 y 7 incisos a) y b) de la Constitución Política de la Ciudad de México; artículos 219 Bis-17 fracciones I y VII, 219 Bis-39 de la Ley Orgánica del Poder Judicial de la Ciudad de México; así como en los artículos 7, 8 y 12, fracciones I y XX, y 100 párrafo segundo del Reglamento Interior del Tribunal de Disciplina Judicial del Poder Judicial de la Ciudad de México, se encuentra facultado para la expedición de Acuerdos Generales para el adecuado ejercicio de las funciones del Órgano de Evaluación del Desempeño Judicial.

ACUERDO GENERAL EMITIDO POR EL PLENO DEL TRIBUNAL DE DISCIPLINA JUDICIAL DEL PODER JUDICIAL DE LA CIUDAD DE MÉXICO, EN SESIÓN PLENARIA ORDINARIA DE CARÁCTER PRIVADA DE VEINTISÉIS DE MAYO DE DOS MIL VEINTISÉIS POR EL QUE SE

PJCDMX PODER JUDICIAL CIUDAD DE MÉXICO | TRIBUNAL DE DISCIPLINA JUDICIAL

"2026, Año de Margarita Maza Parada"

SECRETARÍA GENERAL TDJCDMX

DETERMINAN LAS BASES EN TORNO A LOS "MEDIOS DE IMPUGNACIÓN DERIVADOS DE LOS PROCESOS DE EVALUACIÓN".

CONSIDERANDO

PRIMERO.- *El Tribunal de Disciplina Judicial es el Órgano del Poder Judicial de la Ciudad de México, encargado de la evaluación y seguimiento del desempeño de las Magistradas, Magistrados, Juezas y Jueces, acorde a lo previsto en los artículos 219 Bis párrafo segundo de la Ley Orgánica del Poder Judicial de la Ciudad de México, y 7 del Reglamento Interior del Tribunal de Disciplina Judicial del Poder Judicial de la Ciudad de México.*

SEGUNDO.- *El Tribunal de Disciplina Judicial, cuenta con dos Órganos Auxiliares con autonomía de gestión, a efecto de dar cumplimiento a las obligaciones derivadas del ejercicio de su competencia, que son: El Órgano de Investigación de Responsabilidades Administrativas y el Órgano de Evaluación del Desempeño Judicial, conforme al artículo 219 Bis-5 de la Ley Orgánica en cita y el artículo 8 fracciones V y VI del Reglamento antes mencionado.*

TERCERO.- *El Órgano de Evaluación del Desempeño Judicial, es el Órgano Auxiliar del Tribunal de Disciplina Judicial, competente para evaluar y dar seguimiento al desempeño de los Órganos Jurisdiccionales a fin de consolidar un ejercicio responsable, profesional, independiente, honesto y eficaz de la función jurisdiccional, así como evitar actos que la demeriten, de conformidad con el artículo 219 Bis-24 de la Ley Orgánica del Poder Judicial de la Ciudad de México y el numeral 30 del Reglamento Interior del Tribunal de Disciplina Judicial del Poder Judicial de la Ciudad de México.*

En este contexto, con fundamento en lo dispuesto por los artículos 219 Bis, 219 Bis-17, fracciones I y VII, 219 Bis-22 y 219 Bis-39, de la Ley Orgánica del Poder Judicial de la Ciudad de México; así como los numerales 12, fracciones

I, X, XI, XX y 100, del Reglamento Interior del Tribunal de Disciplina Judicial del Poder Judicial de la Ciudad de México; el Pleno del Tribunal de Disciplina Judicial de la Ciudad de México, expide el siguiente Acuerdo General.

TÍTULO PRIMERO
DISPOSICIONES GENERALES

Artículo 1. *El presente Acuerdo General tiene por objeto establecer los medios de impugnación con los que cuentan las personas servidoras públicas evaluadas, para impugnar el resultado insatisfactorio obtenido en su evaluación de desempeño, las medidas correctivas orientadas al fortalecimiento de la función judicial, que hayan sido dictadas por el Órgano de Evaluación del Desempeño Judicial; así como las medidas sancionadoras que imponga la Comisión de Evaluación y Seguimiento del Tribunal de Disciplina Judicial del Poder Judicial de la Ciudad de México, derivado de los dictámenes de los procesos de evaluación, al margen de lo establecido en el artículo 5, fracción V del Reglamento Interior del Tribunal de Disciplina Judicial del Poder Judicial de la Ciudad de México.*

Artículo 2. *Las disposiciones contenidas en el presente Acuerdo son de carácter general y de observancia obligatoria para el personal del Tribunal de Disciplina Judicial del Poder Judicial de la Ciudad de México y para las personas servidoras públicas evaluadas.*

Artículo 3. *Para los efectos del presente Acuerdo General, se entenderá por:*

I. Comisión de Evaluación y Seguimiento: *Es aquella que se encuentra integrada por tres magistraturas del Tribunal de Disciplina Judicial, la cual tiene como función primordial, conocer y dar seguimiento a todo el proceso de evaluación del desempeño judicial realizado por el Órgano de Evaluación del Desempeño Judicial del citado Tribunal.*

II. Dictamen de Proceso de Evaluación (DIPE): *Documento técnico que emite la persona Titular del Órgano de Evaluación del Desempeño Judicial y/o las personas Visitadoras Judiciales, en el que exponen los resultados de cada Proceso de Evaluación, por el cual se concluye si los mismos son satisfactorios o insatisfactorios; en cuyo último caso se dicten las medidas correctivas que considere necesarias para el fortalecimiento de la función judicial.*

III. Dictamen de Proceso de Evaluación Extraordinaria con Propuesta de Resolución (DIPEEXPRE)*: Documento técnico que emite la persona Titular del Órgano de Evaluación del Desempeño Judicial y/o las personas Visitadoras Judiciales, en el cual se expone el resultado insatisfactorio del proceso de evaluación extraordinaria o si existe negativa para realizarlo, y por ende propondrá de manera fundada y motivada las medidas sancionadoras que pudieran imponerse a las personas servidoras públicas evaluadas, y con las cuales se debe dar vista a la Comisión de Evaluación y Seguimiento del Tribunal de Disciplina Judicial, para los efectos legales a que haya lugar.*

IV. Ley Orgánica*: Ley Orgánica del Poder Judicial de la Ciudad de México.*

V. Medidas Correctivas: *Las medidas correctivas orientadas al fortalecimiento de la función judicial, serán impuestas por la persona Titular del Órgano de Evaluación, a la persona servidora pública evaluada, derivadas de los Procesos de Evaluación respectivos, cuando resulten insatisfactorios y que podrán consistir en actividades de capacitación y otras tendientes a reforzar los conocimientos o competencias técnicas, profesionales o éticas de la persona servidora pública evaluada, así como acciones relacionadas con las encuestas y acciones de seguimiento.*

VI. Medidas Sancionadoras: *Son las impuestas por la Comisión de Evaluación y Seguimiento y/o confirmadas por el Pleno del Tribunal de*

Disciplina Judicial, como respuesta a una conducta en la que incurre la persona servidora pública evaluada, cuando no se haya acreditado favorablemente el Proceso de Evaluación Extraordinaria, o porque se haya negado a realizarlo en los términos de los artículos 219 Bis-35, de la Ley Orgánica; y 99 fracción II, incisos a) y b) del Reglamento Interior del Tribunal de Disciplina Judicial.

VII. Órgano de Evaluación del Desempeño Judicial: *Órgano de Evaluación del Desempeño Judicial del Tribunal de Disciplina Judicial del Poder Judicial de la Ciudad de México.*

VIII. Persona servidora pública evaluada: *Las Magistradas, los Magistrados, las Juezas y los Jueces electos, mismos que han concluido su Proceso de Evaluación respectivo.*

IX. Personas Visitadoras Judiciales*: Las o los Visitadores Judiciales adscritos al Órgano de Evaluación del Desempeño Judicial del Tribunal de Disciplina Judicial del Poder Judicial de la Ciudad de México.*

X. Pleno del Tribunal de Disciplina Judicial: *El Pleno del Tribunal de Disciplina Judicial del Poder Judicial de la Ciudad de México.*

XI.- Recurso de Inconformidad de Evaluación y Seguimiento (RIESE): *Medio de impugnación que tiene por objeto que la Comisión de Evaluación y Seguimiento confirme, modifique o revoque las medidas correctivas dictadas por el Órgano de Evaluación del Desempeño Judicial y/o el resultado insatisfactorio obtenido en el Proceso de Evaluación respectivo.*

XII. Recurso de Revisión de Evaluación y Seguimiento (REVAS): *Medio de Impugnación que tiene por objeto que el Pleno del Tribunal de Disciplina Judicial, confirme, modifique o revoque las medidas sancionadoras dictadas*

por la Comisión de Evaluación y Seguimiento del citado Tribunal; así como el acuerdo que tenga por no interpuesto o desechado el RIESE.

XIII. Resultado Insatisfactorio: *Es aquel que obtiene la persona servidora pública evaluada con una calificación de 74.99 puntos o menos, derivado de un desempeño insuficiente y, en consecuencia, puede dar lugar al dictado de medidas correctivas orientadas al fortalecimiento de la función judicial o en su caso la propuesta de medidas sancionadoras.*

XIV. Resultado Satisfactorio: *Es aquel que obtiene la persona servidora pública evaluada con una calificación de 75.00 puntos o más, derivado de un desempeño eficiente y con el cual acredita el proceso de evaluación respectivo.*

XV. Secretaría General de Acuerdos: *Secretaría General de Acuerdos del Tribunal de Disciplina Judicial del Poder Judicial de la Ciudad de México.*

XVI. Titular del Órgano de Evaluación del Desempeño Judicial: *La persona Titular del Órgano de Evaluación del Desempeño Judicial del Tribunal de Disciplina Judicial del Poder Judicial de la Ciudad de México.*

TÍTULO SEGUNDO
DE LOS MEDIOS DE IMPUGNACIÓN
DISPOSICIONES GENERALES

Artículo 4. *Las medidas correctivas dictadas por el Órgano de Evaluación del Desempeño Judicial, derivadas del proceso de evaluación respectivo y/o el resultado insatisfactorio obtenido en el Proceso de Evaluación respectivo, podrán ser impugnadas por la persona servidora pública evaluada mediante el RIESE.*

En contra del acuerdo que tenga por no interpuesto o desechado el RIESE, procederá el REVAS.

Las determinaciones emitidas por la Comisión de Evaluación y Seguimiento, en las que confirme o modifique el dictado de medidas correctivas, podrán ser también impugnadas por la persona servidora pública evaluada, mediante REVAS.

Las medidas sancionadoras dictadas por la Comisión de Evaluación y Seguimiento; podrán ser impugnadas por la persona servidora pública evaluada, mediante el REVAS.

Las resoluciones emitidas en dichos recursos serán ante la fe de la persona Titular de la Secretaría General de Acuerdos.

Artículo 5. *Las autoridades competentes son:*

1. La Comisión de Evaluación y Seguimiento, para tramitar y resolver el RIESE, y

2. El Pleno del Tribunal de Disciplina Judicial, para tramitar y resolver el REVAS.

3. El Órgano de Evaluación del Desempeño Judicial, para imponer las medidas correctivas.

Artículo 6. *El plazo para la interposición del RIESE y del REVAS será de diez días hábiles contados a partir del siguiente a aquel en que surta efectos la notificación que se haya hecho respecto del Dictamen en el que se impusieron las medidas correctivas y/o la resolución impugnada, según sea el caso.*

Artículo 7. *El recurso respectivo deberá interponerse de manera escrita ante la Oficialía de Partes de la Secretaría General de Acuerdos y contener lo siguiente:*

I. *Nombre de la autoridad a quien se dirige, de conformidad con el recurso que se interponga.*

II. *Nombre completo de la persona servidora pública evaluada, cargo, órgano de adscripción y firma autógrafa y/o judicial.*

III. *Domicilio para oír y recibir todo tipo de notificaciones dentro de la Ciudad de México.*

IV. *El Dictamen de Proceso de Evaluación y/o la resolución impugnada junto con las constancias de notificación.*

V. *La expresión de agravios que le causen perjuicio o detrimento a la persona servidora pública evaluada, derivado del dictamen de las medidas correctivas o la resolución impugnada respecto de las medidas sancionadoras.*

VI. *Las pruebas que considere necesarias, tratándose del RIESE, éstas deberán de estar relacionadas con el procedimiento de evaluación correspondiente.*

En caso de no cumplir con todos los requisitos previstos en las fracciones I, II, III y V de este artículo, la autoridad que conozca del recurso prevendrá a la persona servidora pública evaluada, para que subsane el escrito en un plazo de tres días hábiles, contados a partir del siguiente a la fecha de notificación del acuerdo de prevención; en caso de no subsanarla, el recurso se tendrá por no interpuesto.

Artículo 8. *El plazo para dictar la resolución correspondiente a los RIESE y REVAS es de treinta días hábiles, contados a partir del día siguiente al que se turnó el expediente a la persona Magistrada ponente, que elaborará el proyecto de resolución respectivo, que deberá someter a consideración de la Comisión de Evaluación y Seguimiento o al Pleno del Tribunal de Disciplina Judicial, según el recurso correspondiente, para su discusión y aprobación.*

Artículo 9. *Para efectos de la interposición, tramitación y resolución de los recursos, se considerarán días hábiles todos los del año, con excepción de aquellos días que por mandato de ley, algún decreto o disposición administrativa se determine como inhábil, por lo cual no correrán términos.*

Artículo 10. *A falta de disposición expresa en este Título, se aplicará de forma supletoria, lo previsto en la Ley de Responsabilidades Administrativas de la Ciudad de México o, en su caso, lo establecido, en la Ley de Justicia Administrativa de la Ciudad de México, la Ley de Procedimiento Administrativo del Distrito Federal (aplicable en la Ciudad de México), y, en su caso, el Código Nacional de Procedimientos Penales, siempre que exista compatibilidad.*

TITULO TERCERO
DEL PROCEDIMIENTO DE LOS MEDIOS DE IMPUGNACIÓN: RECURSO DE INCONFORMIDAD DE EVALUACIÓN Y SEGUIMIENTO (RIESE)

Artículo 11. *El RIESE procede contra el resultado del Proceso de Evaluación insatisfactorio o por la imposición de las medidas correctivas dictadas dentro del Dictamen de Proceso de Evaluación correspondiente, emitido por el Órgano de Evaluación del Desempeño Judicial.*

Artículo 12. *Una vez recibido el RIESE, la Secretaría General de Acuerdos integrará el expediente respectivo y lo turnará a la persona Magistrada*

integrante de la Comisión de Evaluación y Seguimiento, conforme el orden establecido para tal efecto, para lo cual, deberá de llevar un registro tanto de la asignación de número del expediente, como del rol de turno debidamente detallado y especificado; logrando en todo momento el equilibrio en la asignación de este tipo de recurso para su tramitación y resolución a las personas Magistradas integrantes de dicha Comisión.

Artículo 13. *Turnado el RIESE, la persona Magistrada Ponente, dentro de los tres días hábiles siguientes, calificará la procedencia del recurso, mediante acuerdo en el que podrá desechar, prevenir, admitir o tenerlo por no interpuesto.*

En contra del acuerdo que tenga por no interpuesto o desechado el RIESE, procederá el REVAS.

Artículo 14. *La admisión del RIESE tendrá como efecto la suspensión de la ejecución de las medidas correctivas impuestas en el Dictamen, hasta en tanto el recurso sea resuelto.*

Artículo 15. *En el acuerdo de admisión del RIESE, la persona Magistrada Ponente ordenará requerir a la persona titular del Órgano de Evaluación del Desempeño Judicial para que, dentro de un plazo de diez días hábiles, contados a partir de que surta efectos la notificación, rinda un informe respecto del dictado de las medidas correctivas dentro del Dictamen de Proceso de Evaluación, debiendo acompañar los documentos y/o información que lo sustente y estime pertinentes.*

Artículo 16. *La persona Magistrada Ponente se pronunciará sobre las pruebas que hubiere ofrecido la persona servidora pública evaluada, en el sentido de admitirlas o desecharlas; en caso de desechamiento no procederá recurso alguno.*

Artículo 17. *Una vez rendido el informe e integrado el expediente, se elaborará por parte de la persona Magistrada Ponente el proyecto de resolución, dentro del plazo de treinta días hábiles contados a partir del día siguiente en que se turnó el expediente, para que lo someta a consideración de las demás personas Magistradas integrantes de la Comisión de Evaluación y Seguimiento, para su discusión y en su caso aprobación.*

Artículo 18. *La resolución que ponga fin al RIESE podrá:*

I.- Declarar fundado el recurso y, por ende, revocar o modificar el dictado de las medidas correctivas en el Dictamen respectivo y/o el resultado insatisfactorio de la evaluación.

II. Declarar infundado el recurso y, por ende, confirmar el dictado de medidas correctivas en el Dictamen respectivo.

La resolución respectiva será notificada a la persona servidora pública evaluada y al Órgano de Evaluación del Desempeño Judicial para los efectos conducentes.

TITULO CUARTO
RECURSO DE REVISIÓN DE EVALUACIÓN Y SEGUIMIENTO
(REVAS)

Artículo 19. *El REVAS procede contra:*

I*. El acuerdo que tenga por no interpuesto o desechado el RIESE, dictado por la Comisión de Evaluación y Seguimiento y;*

***II**. Las determinaciones emitidas por la Comisión de Evaluación y Seguimiento en las que se confirme o modifique el dictado de medidas correctivas, así como la imposición de medidas sancionadoras.*

***Artículo 20.** Una vez recibido el **REVAS**, la Secretaría General de Acuerdos integrará el expediente respectivo, y lo turnará al Magistrado Presidente del Tribunal de Disciplina Judicial, a efecto de que, en un término de tres días hábiles, y mediante el acuerdo respectivo, únicamente califique la procedencia del recurso en el que podrá prevenir, admitir o tenerlo por no interpuesto.*

Contra el acuerdo que tenga por no interpuesto el REVAS, no procede recurso alguno.

***Artículo 21.** De admitirse el REVAS, en el mismo acuerdo se ordenará el turno correspondiente a una de las personas Magistradas que integran el Pleno del Tribunal de Disciplina Judicial, que en ningún caso podrá ser aquella que haya dictado el acuerdo por el que se tuvo por no interpuesto el RIESE, o que haya sido ponente en la resolución de la Comisión de Evaluación y Seguimiento, según corresponda.*

El turno se realizará conforme al orden establecido para tal efecto, para lo cual se deberá llevar un registro tanto de la asignación de número de expediente, como del rol de turno, debidamente detallado y especificado, logrando en todo momento el equilibrio en la asignación de este tipo de recurso para su tramitación y resolución.

***Artículo 22.** La admisión del REVAS tendrá como efecto la suspensión del acuerdo impugnado, así como de la ejecución de las medidas correctivas o sancionadoras respectivas, hasta en tanto el medio de impugnación sea resuelto en definitiva.*

Artículo 23. *Una vez admitido el REVAS, la Secretaría General de Acuerdos, lo turnará a la persona Magistrada Ponente que corresponda, a efecto de que ésta elabore y emita el proyecto de resolución, dentro del plazo de treinta días hábiles contados a partir del día siguiente al que se turnó el expediente; la persona Magistrada Ponente elaborará dicho proyecto de resolución y lo someterá a consideración del Pleno del Tribunal de Disciplina Judicial, para su discusión y, en su caso, aprobación.*

Artículo 24. *La resolución que ponga fin al REVAS podrá:*

I.- *Declarar fundado el recurso y, por ende, revocar o modificar el Acuerdo o la Resolución impugnada;*

II. *Declarar infundado el recurso y, por ende, confirmar el Acuerdo o la Resolución impugnada.*

La resolución respectiva será notificada a la persona servidora pública evaluada y al Órgano de Evaluación del Desempeño Judicial, para los efectos conducentes.

TRANSITORIOS

PRIMERO. - *En términos del artículo 179 segundo párrafo de la Ley Orgánica del Poder Judicial, el presente Acuerdo General deberá publicarse en el Boletín Judicial del Poder Judicial de la Ciudad de México y entrará en vigor al día hábil siguiente de su publicación.*

Para su mayor difusión será publicado en el portal de internet del Tribunal de Disciplina Judicial.

PJCDMX PODER JUDICIAL CIUDAD DE MÉXICO | TRIBUNAL DE DISCIPLINA JUDICIAL

"2026, Año de Margarita Maza Parada"

SECRETARÍA GENERAL TDJCDMX

SEGUNDO. *Se instruye a la Secretaria General de Acuerdos del Tribunal de Disciplina del Poder Judicial de la Ciudad de México, hacer del conocimiento público mediante la circular respectiva las disposiciones contenidas en este Acuerdo General para su debida atención y cumplimiento.*

Ciudad de México, a 26 de mayo de 2026.

A T E N T A M E N T E

LCDA. LIZBETH PALACIOS SARABIA
SECRETARIA GENERAL DE ACUERDOS DEL TRIBUNAL DE DISCIPLINA JUDICIAL DEL PODER JUDICIAL DE LA CIUDAD DE MÉXICO

"2026, Año de Margarita Maza Parada."

PJCDMX PODER JUDICIAL CIUDAD DE MÉXICO | ÓRGANO DE ADMINISTRACIÓN JUDICIAL

A V I S O

A LAS PERSONAS SERVIDORAS PÚBLICAS DEL PODER JUDICIAL DE LA CIUDAD DE MÉXICO, ASÍ COMO A LAS PERSONAS JUSTICIABLES, A LAS PERSONAS ABOGADAS POSTULANTES Y PÚBLICO EN GENERAL

De conformidad con lo que establecen los artículos 217 y 218 de la *Ley Orgánica del Poder Judicial de la Ciudad de México*, se hace del conocimiento que, el Pleno del Órgano de Administración Judicial del Poder Judicial de la Ciudad de México, mediante **Acuerdo OAJCDMX-19-14/2026**, emitido en fecha veinticinco de marzo de dos mil veintiséis, determinó procedente aprobar:

TURNO DE JUZGADOS CIVILES Y FAMILIARES DE PROCESO ESCRITO Y ORAL, ASÍ COMO DE LAS UNIDADES DE GESTIÓN JUDICIAL DEL TRIBUNAL SUPERIOR DE JUSTICIA DE LA CIUDAD DE MÉXICO, PARA EL CUMPLIMIENTO DE LAS DISPOSICIONES CONTENIDAS EN LA LEY GENERAL DE ACCESO DE LAS MUJERES A UNA VIDA LIBRE DE VIOLENCIAS Y LA LEY DE ACCESO DE LAS MUJERES A UNA VIDA LIBRE DE VIOLENCIA DE LA CIUDAD DE MÉXICO.

JUNIO 2026

LUNES 1° DE JUNIO	
CIVIL JUEZ (A) 3° UGJ TIPO 2, ETAPA PRELIMINAR, JUICIO Y EJECUCIÓN NO. 2	FAMILIAR JUEZ (A) 2° UGJ TIPO 2, ETAPA PRELIMINAR NO. 1

MARTES 2 DE JUNIO	
CIVIL JUEZ (A) 4° UGJ TIPO 2, ETAPA PRELIMINAR, JUICIO Y EJECUCIÓN NO. 2	FAMILIAR 8° PROCESO ESCRITO

MIÉRCOLES 3 DE JUNIO	
CIVIL JUEZ (A) 5° UGJ TIPO 2, ETAPA PRELIMINAR, JUICIO Y EJECUCIÓN NO. 2	FAMILIAR 6° PROCESO ORAL

JUEVES 4 DE JUNIO	
CIVIL JUEZ (A) 6° UGJ TIPO 2, ETAPA PRELIMINAR, JUICIO Y EJECUCIÓN NO. 2	FAMILIAR 5° PROCESO ESCRITO

VIERNES 5 DE JUNIO	
CIVIL JUEZ (A) 1° UGJ TIPO 2, ETAPA PRELIMINAR, JUICIO Y EJECUCIÓN NO. 3	FAMILIAR 10° PROCESO ESCRITO

SÁBADO 6 DE JUNIO	
CIVIL JUEZ (A) 2° UGJ TIPO 2, ETAPA PRELIMINAR, JUICIO Y EJECUCIÓN NO. 3	FAMILIAR JUEZ (A) 1° UGJ TIPO 2, ETAPA PRELIMINAR, JUICIO Y EJECUCIÓN NO. 1

"2026, Año de Margarita Maza Parada."

PJCDMX PODER JUDICIAL CIUDAD DE MÉXICO | ÓRGANO DE ADMINISTRACIÓN JUDICIAL

DOMINGO 7 DE JUNIO	
CIVIL JUEZ (A) 3° UGJ TIPO 2, ETAPA PRELIMINAR, JUICIO Y EJECUCIÓN NO. 3	FAMILIAR 7° PROCESO ORAL

LUNES 8 DE JUNIO	
CIVIL JUEZ (A) 4° UGJ TIPO 2, ETAPA PRELIMINAR, JUICIO Y EJECUCIÓN NO. 3	FAMILIAR 4° PROCESO ESCRITO

MARTES 9 DE JUNIO	
CIVIL JUEZ (A) 5° UGJ TIPO 2, ETAPA PRELIMINAR, JUICIO Y EJECUCIÓN NO. 3	FAMILIAR 16° PROCESO ESCRITO

MIÉRCOLES 10 DE JUNIO	
CIVIL JUEZ (A) 6° UGJ TIPO 2, ETAPA PRELIMINAR, JUICIO Y EJECUCIÓN NO. 3	FAMILIAR 28° PROCESO ESCRITO

JUEVES 11 DE JUNIO	
CIVIL JUEZ (A) 1° UGJ TIPO 2, ETAPA POSTULATORIA NO. 1	FAMILIAR 1° PROCESO ESCRITO

VIERNES 12 DE JUNIO	
CIVIL JUEZ (A) 2° UGJ TIPO 2, ETAPA POSTULATORIA NO. 1	FAMILIAR 3° PROCESO ESCRITO

SÁBADO 13 DE JUNIO	
CIVIL JUEZ (A) 3° UGJ TIPO 2, ETAPA POSTULATORIA NO. 1	FAMILIAR 20° PROCESO ESCRITO

DOMINGO 14 DE JUNIO	
CIVIL JUEZ (A) 4° UGJ TIPO 2, ETAPA POSTULATORIA NO. 1	FAMILIAR 21° PROCESO ESCRITO

LUNES 15 DE JUNIO	
CIVIL JUEZ (A) 5° UGJ TIPO 2, ETAPA POSTULATORIA NO. 1	FAMILIAR 27° PROCESO ESCRITO

MARTES 16 DE JUNIO	
CIVIL 34° PROCESO ORAL	FAMILIAR 12° PROCESO ESCRITO

MIÉRCOLES 17 DE JUNIO	
CIVIL 35° PROCESO ORAL	FAMILIAR JUEZ (A) 2° UGJ TIPO 2, ETAPA PRELIMINAR, JUICIO Y EJECUCIÓN NO. 2

JUEVES 18 DE JUNIO	
CIVIL 36° PROCESO ORAL	FAMILIAR 23° PROCESO ESCRITO

VIERNES 19 DE JUNIO	
CIVIL 37° PROCESO ORAL	FAMILIAR 22° PROCESO ESCRITO

SÁBADO 20 DE JUNIO	
CIVIL 39° PROCESO ORAL	FAMILIAR JUEZ (A) 6° UGJ TIPO 2, ETAPA PRELIMINAR, JUICIO Y EJECUCIÓN NO. 1

"2026, Año de Margarita Maza Parada."

PJCDMX PODER JUDICIAL CIUDAD DE MÉXICO | ÓRGANO DE ADMINISTRACIÓN JUDICIAL

DOMINGO 21 DE JUNIO	
CIVIL 40° PROCESO ORAL	FAMILIAR 5° PROCESO ORAL

LUNES 22 DE JUNIO	
CIVIL 41° PROCESO ORAL	FAMILIAR JUEZ (A) 4° UGJ TIPO 2, ETAPA PRELIMINAR, JUICIO Y EJECUCIÓN NO. 2

MARTES 23 DE JUNIO	
CIVIL 42° PROCESO ORAL	FAMILIAR JUEZ (A) 6° UGJ TIPO 2, ETAPA PRELIMINAR, JUICIO Y EJECUCIÓN NO. 2

MIÉRCOLES 24 DE JUNIO	
CIVIL 43° PROCESO ORAL	FAMILIAR 13° PROCESO ESCRITO

JUEVES 25 DE JUNIO	
CIVIL 44° PROCESO ORAL	FAMILIAR 11° PROCESO ESCRITO

VIERNES 26 DE JUNIO	
CIVIL 1° PROCESO ORAL	FAMILIAR 31° PROCESO ESCRITO

SÁBADO 27 DE JUNIO	
CIVIL 2° PROCESO ORAL	FAMILIAR 9° PROCESO ESCRITO

DOMINGO 28 DE JUNIO	
CIVIL 3° PROCESO ORAL	FAMILIAR JUEZ (A) 4° UGJ TIPO 2, ETAPA PRELIMINAR, JUICIO Y EJECUCIÓN NO. 1

LUNES 29 DE JUNIO	
CIVIL 4° PROCESO ORAL	FAMILIAR JUEZ (A) 5° UGJ TIPO 2, ETAPA PRELIMINAR, JUICIO Y EJECUCIÓN NO. 1 NO. 1

MARTES 30 DE JUNIO	
CIVIL 5° PROCESO ORAL	FAMILIAR 2° PROCESO ESCRITO

TURNO DE SALAS EN MATERIA PENAL DEL TRIBUNAL SUPERIOR DE JUSTICIA DE LA CIUDAD DE MÉXICO, PARA LA ATENCIÓN DE LAS APELACIONES TOCANTES AL TEMA DE NEGATIVAS DE ÓRDENES DE CATEO A QUE HACE REFERENCIA EL ARTÍCULO 284 DEL CÓDIGO NACIONAL DE PROCEDIMIENTOS PENALES.

JUNIO 2026

SÁBADO 6 DE JUNIO
8ª. Sala Penal

DOMINGO 7 DE JUNIO
9ª. Sala Penal

SÁBADO 13 DE JUNIO
2ª. Sala Penal

DOMINGO 14 DE JUNIO
3ª. Sala Penal

VIERNES 19 DE JUNIO
4ª. Sala Penal

SÁBADO 20 DE JUNIO
5ª. Sala Penal

"2026, Año de Margarita Maza Parada."

PJCDMX PODER JUDICIAL CIUDAD DE MÉXICO | ÓRGANO DE ADMINISTRACIÓN JUDICIAL

DOMINGO 21 DE JUNIO
6ª. Sala Penal

SÁBADO 27 DE JUNIO
7ª. Sala Penal

DOMINGO 28 DE JUNIO
8ª. Sala Penal

ROL DE TURNO CORRESPONDIENTE A LOS FINES DE SEMANA Y DÍAS FESTIVOS DE LAS UNIDADES DE GESTIÓN JUDICIAL Y TURNO EXTRAORDINARIO DE VIOLENCIA.

	JUNIO 2026		
Fecha	Delitos de Querella, Culposo y Requisito Equivalente de Procedibilidad	Delitos Oficiosos	Delitos Oficiosos
	Unidad de Gestión Judicial 1, 3, 4, 5, 13 y Unidad de Gestión Judicial de Tribunal de Enjuiciamiento número **1**	Unidad de Gestión Judicial 2, 6, 7, 8, 9, 10, 11, 14, 15 y 16 y/o número administrativo de Jueza y Juez de Control de la UGJ-11 y Unidades de Gestión Judicial de Tribunal de Enjuiciamiento Tipo 2 números **2, 3 y 4**	Turno Extraordinario Violencia de Género
6 y 7	13	9	11
13 y 14	Unidad de Gestión Judicial de Tribunal de Enjuiciamiento número **1**	14	12
19 (Inhábil)	1	Unidad de Gestión Judicial de Tribunal de Enjuiciamiento Tipo 2 número **2**	13
20 y 21	3	2 y **11** (UGJ-11 Santa Martha, cubrirá la guardia el juez con número administrativo 101)	
27 y 28	4	6 y **11** (UGJ-11 Santa Martha, cubrirá la guardia el juez con número administrativo 102)	

"2026, Año de Margarita Maza Parada."

PJCDMX PODER JUDICIAL CIUDAD DE MÉXICO | ÓRGANO DE ADMINISTRACIÓN JUDICIAL

TURNO DE LAS JUEZAS Y LOS JUECES DE LA CIUDAD DE MÉXICO, EN MATERIA PENAL, EN FUNCIONES DE JUEZ DE CONTROL, PARA EL SISTEMA PROCESAL PENAL ACUSATORIO, PARA EL CUMPLIMIENTO DE LAS DISPOSICIONES CONTENIDAS EN LA LEY GENERAL DE ACCESO DE LAS MUJERES A UNA VIDA LIBRE DE VIOLENCIAS Y LA LEY DE ACCESO DE LAS MUJERES A UNA VIDA LIBRE DE VIOLENCIA DE LA CIUDAD DE MÉXICO.

	JUNIO	**2026**	
COMIENZA LA GUARDIA A PARTIR DE LAS 15:00 HORAS	**CULMINA LA GUARDIA A LAS 09:00 HORAS**	**NÚMERO ADMVO DE JUEZ DE CONTROL**	**UNIDAD DE GESTIÓN JUDICIAL A LA QUE PERTENECE**
31 DE **MAYO** DE 2026	01 DE JUNIO DE 2026	153 y 154	UGJ16
01 DE JUNIO DE 2026	02 DE JUNIO DE 2026	2 y 3	UGJ01
02 DE JUNIO DE 2026	03 DE JUNIO DE 2026	4, 5 y 6	UGJ01
03 DE JUNIO DE 2026	04 DE JUNIO DE 2026	11, 12 y 14	UGJ02
04 DE JUNIO DE 2026	05 DE JUNIO DE 2026	15 y 17	UGJ02
07 DE JUNIO DE 2026	08 DE JUNIO DE 2026	21 y 22	UGJ03
08 DE JUNIO DE 2026	09 DE JUNIO DE 2026	24, 25 y 26	UGJ03
09 DE JUNIO DE 2026	10 DE JUNIO DE 2026	31 y 32	UGJ04
10 DE JUNIO DE 2026	11 DE JUNIO DE 2026	33, 35 y 36	UGJ04
11 DE JUNIO DE 2026	12 DE JUNIO DE 2026	41 y 43	UGJ05
14 DE JUNIO DE 2026	15 DE JUNIO DE 2026	44, 45 y 46	UGJ05
15 DE JUNIO DE 2026	16 DE JUNIO DE 2026	51, 52 y 55	UGJ06
16 DE JUNIO DE 2026	17 DE JUNIO DE 2026	56, 57 y 58	UGJ06
17 DE JUNIO DE 2026	18 DE JUNIO DE 2026	61 y 62	UGJ07
21 DE JUNIO DE 2026	22 DE JUNIO DE 2026	63, 65 y 66	UGJ07
22 DE JUNIO DE 2026	23 DE JUNIO DE 2026	71 y 72	UGJ08
23 DE JUNIO DE 2026	24 DE JUNIO DE 2026	73, 74 y 76	UGJ08
24 DE JUNIO DE 2026	25 DE JUNIO DE 2026	81 y 82	UGJ09
25 DE JUNIO DE 2026	26 DE JUNIO DE 2026	83, 85 y 86	UGJ09
28 DE JUNIO DE 2026	29 DE JUNIO DE 2026	91, 92 y 93	UGJ10
29 DE JUNIO DE 2026	30 DE JUNIO DE 2026	94, 96 y 97	UGJ10

"2026, Año de Margarita Maza Parada."

PJCDMX PODER JUDICIAL CIUDAD DE MÉXICO | ÓRGANO DE ADMINISTRACIÓN JUDICIAL

ROL DE TURNO EXTRAORDINARIO DE FINES DE SEMANA Y DÍAS FESTIVOS DE JUZGADOS MIXTOS EN MATERIA CIVIL DE PROCESO ORAL Y TUTELA DE DERECHOS HUMANOS Y JUZGADOS MIXTOS EN MATERIA PENAL DE PROCESO ESCRITO Y TUTELA DE DERECHOS HUMANOS DEL TRIBUNAL SUPERIOR DE JUSTICIA DE LA CIUDAD DE MÉXICO.

JUNIO 2026

SÁBADO 6 JUNIO
18° en Materia Penal de Proceso Escrito y de Tutela de Derechos Humanos

DOMINGO 7 JUNIO
16° en Materia Civil de Proceso Oral y de Tutela de Derechos Humanos

SÁBADO 13 JUNIO
26° en Materia Civil de Proceso Oral y de Tutela de Derechos Humanos

DOMINGO 14 JUNIO
29° en Materia Civil de Proceso Oral y de Tutela de Derechos Humanos

VIERNES 19 JUNIO
38° en Materia Civil de Proceso Oral y de Tutela de Derechos Humanos

SÁBADO 20 JUNIO
18° en Materia Penal de Proceso Escrito y de Tutela de Derechos Humanos

DOMINGO 21 JUNIO
67° en Materia Penal de Proceso Escrito y de Tutela de Derechos Humanos

SÁBADO 27 JUNIO
38° en Materia Penal de Proceso Escrito y de Tutela de Derechos Humanos

DOMINGO 28 JUNIO
14° en Materia Civil de Proceso Oral y de Tutela de Derechos Humanos

Sin más por el momento, aprovecho la ocasión para enviar un cordial saludo, reiterando la seguridad de mi atenta y distinguida consideración.

ATENTAMENTE
Ciudad de México a 26 de marzo de 2026

PODER JUDICIAL ESTADOS UNIDOS MEXICANOS DE LA CIUDAD DE MÉXICO

SECRETARÍA EJECUTIVA DEL PLENO OAJCDMX

LIC. VALERIA PARADA SÁNCHEZ
SECRETARIA EJECUTIVA DEL PLENO DEL ÓRGANO DE ADMINISTRACIÓN JUDICIAL DEL PODER JUDICIAL DE LA CIUDAD DE MÉXICO

"2026, Año de Margarita Maza Parada."

SECRETARÍA EJECUTIVA DEL PLENO
OAJCDMX

A V I S O

A LAS PERSONAS SERVIDORAS PÚBLICAS DEL PODER JUDICIAL DE LA CIUDAD DE MÉXICO, ASÍ COMO A LAS PERSONAS JUSTICIABLES, A LAS PERSONAS ABOGADAS POSTULANTES Y PÚBLICO EN GENERAL

De conformidad con lo que establecen los artículos 217 y 218 de la *Ley Orgánica del Poder Judicial de la Ciudad de México*, se hace del conocimiento que, el Pleno del Órgano de Administración Judicial del Poder Judicial de la Ciudad de México, mediante **Acuerdo 23-13/2026**, emitido en fecha diecinueve de marzo de dos mil veintiséis, determinó procedente aprobar:

CALENDARIO DE TURNO EXTRAORDINARIO DE JUZGADOS DE PRIMERA INSTANCIA EN MATERIA PENAL EN LA CIUDAD DE MÉXICO (SISTEMA TRADICIONAL) PARA EL CUMPLIMIENTO DE DETENCIONES POR CASO URGENTE Y CATEOS, CORRESPONDIENTE AL MES JUNIO DE 2026

JUNIO

SÁBADO 06 DE JUNIO RECLUSORIO ORIENTE	DOMINGO 07 DE JUNIO RECLUSORIO ORIENTE
JUZGADO 18° EN MATERIA PENAL DE PROCESO ESCRITO Y DE TUTELA DE DERECHOS HUMANOS	JUZGADO PENAL 19º

SÁBADO 13 DE JUNIO RECLUSORIO ORIENTE	DOMINGO 14 DE JUNIO RECLUSORIO ORIENTE
JUZGADO PENAL 25º	JUZGADO PENAL 26º

VIERNES 19 DE JUNIO RECLUSORIO SUR	SÁBADO 20 DE JUNIO RECLUSORIO NORTE
JUZGADO PENAL 33°	JUZGADO PENAL 34°

DOMINGO 21 DE JUNIO RECLUSORIO NORTE	SÁBADO 27 DE JUNIO RECLUSORIO NORTE
JUZGADO PENAL 35°	JUZGADO PENAL 36°

DOMINGO 28 DE JUNIO RECLUSORIO NORTE
JUZGADO 38º EN MATERIA PENAL DE PROCESO ESCRITO Y DE TUTELA DE DERECHOS HUMANOS

Sin más por el momento, aprovecho la ocasión para enviar un cordial saludo, reiterando la seguridad de mi atenta y distinguida consideración.

ATENTAMENTE
Ciudad de México a 23 de marzo de 2026

LIC. VALERIA PARADA SÁNCHEZ
SECRETARIA EJECUTIVA DEL PLENO DEL ÓRGANO DE ADMINISTRACIÓN JUDICIAL DEL PODER JUDICIAL DE LA CIUDAD DE MÉXICO

"2025, Año de la Mujer Indígena".

CIRCULAR OAJPJCDMX-04/2025

A LAS PERSONAS SERVIDORAS PÚBLICAS DE LOS ÓRGANOS JURISDICCIONALES, ÁREAS DE APOYO JUDICIAL Y ADMINISTRATIVAS DEL PODER JUDICIAL DE LA CIUDAD DE MÉXICO

De conformidad con lo que establece el párrafo segundo del artículo 217 y 218, de la *Ley Orgánica del Poder Judicial de la Ciudad de México*, se hace del conocimiento que, en apego a lo establecido en el artículo 39, fracción IV, letra E, del *"Reglamento en Materia de Gestión Integral de Riesgos y Protección Civil para el Poder Judicial de la Ciudad de México"*, el Pleno del Órgano de Administración Judicial del Poder Judicial de la Ciudad de México, mediante **Acuerdo 03-10/2025**, emitido en fecha veinte noviembre de dos mil veinticinco, determinó procedente autorizar, el *"Calendario de Visitas de Supervisión correspondiente al año 2026"*, de los inmuebles que albergan al Poder Judicial de la Ciudad de México, a saber:

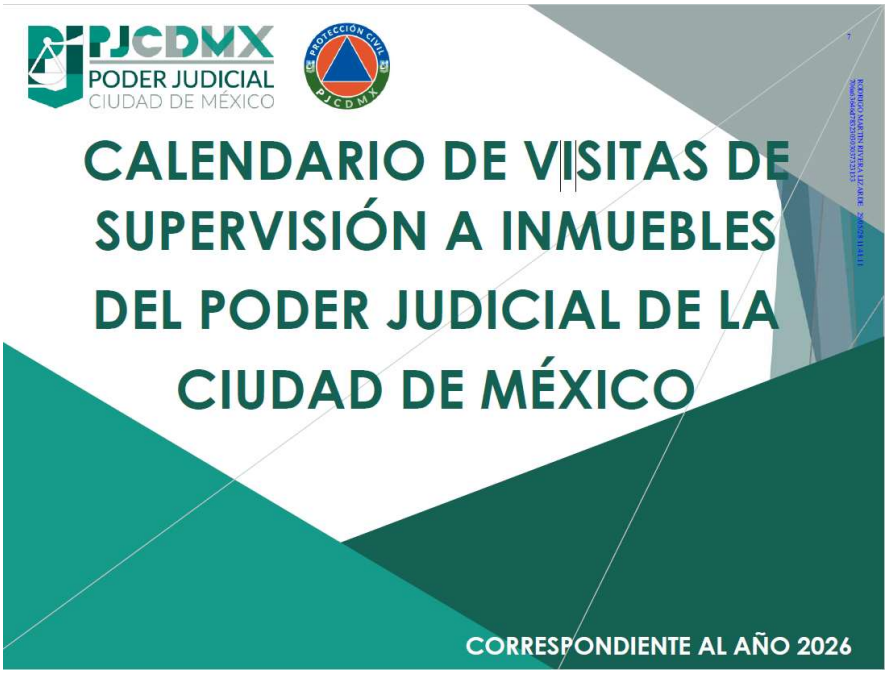

"2025, Año de la Mujer Indígena".

PJCDMX
PODER JUDICIAL
CIUDAD DE MÉXICO

PJCDMX PODER JUDICIAL CIUDAD DE MÉXICO

SIMBOLOGÍA

DÍAS DE VISITAS DE SUPERVISIÓN PROGRAMADOS EN MATERIA DE GESTIÓN INTEGRAL DE RIESGOS Y PROTECCION CIVIL

DÍAS INHÁBILES Y/O PERIODOS VACACIONALES PARA EL PJCDMX

PJCDMX PODER JUDICIAL CIUDAD DE MÉXICO

OBJETIVO GENERAL

VERIFICAR LAS CONDICIONES EN LAS QUE SE ENCUENTRAN LOS INMUEBLES QUE OCUPA O PRETENDA OCUPAR EL PODER JUDICIAL DE LA CIUDAD DE MÉXICO, TANTO DE MANERA PREVIA A SU OCUPACIÓN COMO EN CASO DE EMERGENCIA O DESASTRE, CON EL FIN DE REALIZAR UNA INSPECCIÓN TÉCNICA QUE PERMITA RECABAR LOS DATOS Y **EMITIR RECOMENDACIONES EN MATERIA DE GESTIÓN INTEGRAL DE RIESGOS Y PROTECCIÓN CIVIL.**

LO ANTERIOR CON BASE AL REGLAMENTO EN MATERIA DE GESTIÓN INTEGRAL DE RIESGOS Y PROTECCIÓN CIVIL PARA EL PODER JUDICIAL DE LA CIUDAD DE MÉXICO.

"2025, Año de la Mujer Indígena".

PJCDMX
PODER JUDICIAL
CIUDAD DE MÉXICO

PRIMER PERIODO DE VISITAS DE SUPERVISIÓN

Junio 2026

LUN	MAR	MIE	JUE	VIE	S/D
1 INMUEBLES ALEDAÑOS AL RECLUSORIO PREVENTIVO NORTE JAIME NUNÓ No. 205, COL. CUAUTEPEC BARRIO BAJO VERIFICACIÓN DEL CUMPLIMIENTO DE LA NORMATIVIDAD 4 INMUEBLES	2 INMUEBLES ALEDAÑOS AL RECLUSORIO PREVENTIVO NORTE JAIME NUNÓ No. 205, COL. CUAUTEPEC BARRIO BAJO VERIFICACIÓN DEL CUMPLIMIENTO DE LA NORMATIVIDAD 4 INMUEBLES	3	4	5	6/7
8	9	10	11	12	13/14
15	16	17	18	19	20/21
22	23	24	25	26	27/28
29	30				

Sin más por el momento, aprovecho la ocasión para enviar un cordial saludo, reiterando la seguridad de mi atenta y distinguida consideración.

A T E N T A M E N T E.
Ciudad de México, a 24 de noviembre de 2025.

ÓRGANO DE ADMINISTRACIÓN JUDICIAL
SECRETARÍA EJECUTIVA

LIC. VALERIA PARADA SÁNCHEZ
SECRETARIA EJECUTIVA DEL PLENO DEL ÓRGANO DE ADMINISTRACIÓN JUDICIAL DEL PODER JUDICIAL DE LA CIUDAD DE MÉXICO

"2025, Año de la Mujer Indígena".

CIRCULAR OAJPJCDMX-06/2025

A LAS PERSONAS SERVIDORAS PÚBLICAS DE LOS ÓRGANOS JURISDICCIONALES, ÁREAS DE APOYO JUDICIAL Y ADMINISTRATIVAS DEL PODER JUDICIAL DE LA CIUDAD DE MÉXICO

De conformidad con lo que establece el párrafo segundo del artículo 217 y 218, de la *Ley Orgánica del Poder Judicial de la Ciudad de México*, se hace del conocimiento que, el Pleno del Órgano de Administración Judicial del Poder Judicial de la Ciudad de México, mediante **Acuerdo 17-11/2025**, emitido en fecha veintiséis de noviembre de dos mil veinticinco, determinó procedente autorizar, el *"Calendario de Simulacros para los Inmuebles del Poder Judicial de la Ciudad de México correspondiente al año 2026"* propuesto por el Director de Protección Civil, quedando en los siguientes términos:

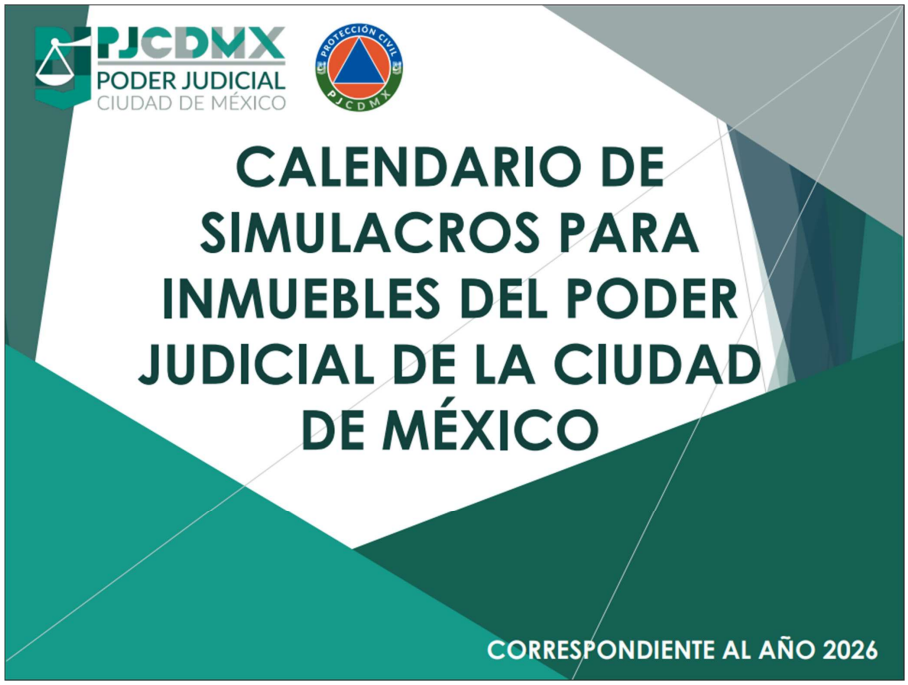

PJCDMX
PODER JUDICIAL
CIUDAD DE MÉXICO

"2025, Año de la Mujer Indígena".

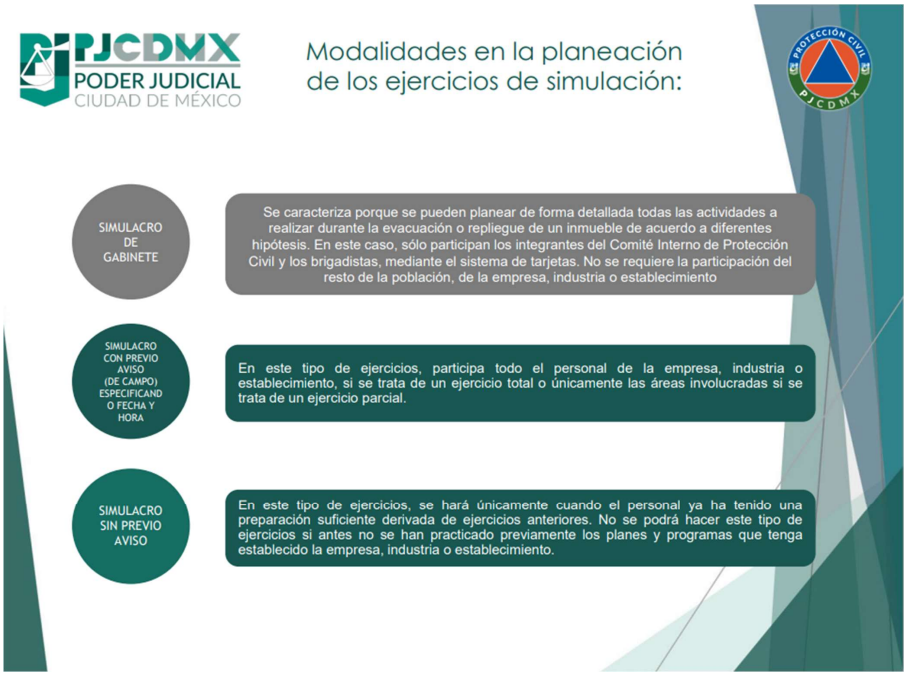

PJCDMX
PODER JUDICIAL
CIUDAD DE MÉXICO

"2025, Año de la Mujer Indígena".

Sin más por el momento, aprovecho la ocasión para enviar un cordial saludo, reiterando la seguridad de mi atenta y distinguida consideración.

ATENTAMENTE.
Ciudad de México, a 03 de diciembre de 2025.

ÓRGANO DE ADMINISTRACIÓN JUDICIAL
SECRETARÍA EJECUTIVA

LIC. VALERIA PARADA SÁNCHEZ
SECRETARIA EJECUTIVA DEL PLENO DEL ÓRGANO DE ADMINISTRACIÓN JUDICIAL DEL PODER JUDICIAL DE LA CIUDAD DE MÉXICO

PJCDMX PODER JUDICIAL CIUDAD DE MÉXICO

ESTUDIOS JUDICIALES OAJCDMX

DERECHOS HUMANOS OAJCDMX

El Poder Judicial de la Ciudad de México, a través del Instituto de Estudios Judiciales y de la Dirección Ejecutiva de Orientación Ciudadana y Derechos Humanos

C O N V O C A

al evento académico de formación y profesionalización continua

Los DESCA y su tutela judicial en el marco de los derechos humanos

que se ofrece como parte del sistema de créditos del Programa Académico del Instituto de Estudios Judiciales en el eje complementario que favorece las competencias del personal jurisdiccional en todas las materias

MÓDULO COMPLEMENTARIO

POBLACIÓN DESTINATARIA Personas servidoras públicas del PJCDMX

DOCENTE **Licenciado Andrea Davide Ulisse Cerami**
Director de área de la Tercera Visitaduría de la Comisión de Derechos Humanos de la Ciudad de México

MODALIDAD **En línea**
Aula virtual Cisco Webex

Objetivo
Conocer y comprender cuáles son los derechos económicos, sociales, culturales y ambientales, así como los alcances, su naturaleza, marco legal nacional e internacional.

CRÉDITOS GENERADOS
2.5

DURACIÓN
5 horas

FECHAS
1 y 3 de junio de 2026

PERIODO DE PREINSCRIPCIÓN
25, 26, 27, 28 y 29 de mayo de 2026

CUPO LIMITADO
30

HORARIO
16:00 a 18:30 horas

La inscripción se formalizará con la asistencia puntual a la primera clase

REGISTRO

REQUISITOS

- **Ser integrante del Poder Judicial de la Ciudad de México con licenciatura en Derecho.**
- **Registrarse en la página web https://www.iejcdmx.gob.mx/iej-inscripciones/**
- **Digitalizar en la página web el siguiente documento:**
  - **Copia del último recibo de nómina.**
  - **Copia del título de la licenciatura en Derecho o cédula profesional.**

La acreditación de este curso contribuye a la obtención de los créditos académicos requeridos en los Trayectos Formativos de Preparación a los Cargos Judiciales.

El porcentaje de asistencia a cumplir en este evento es del 100%, art. 34 del Reglamento Académico de IEJ del TSJCDMX y se aplicará lo establecido en el art. 41 de dicho ordenamiento.

Informes 5591564997 • Exts. 112727 y 112737

Para más información: iejcdmx.gob.mx/oferta_académica/

SALAS

PRIMERA SALA CIVIL

ACUERDOS DEL 28 DE MAYO DEL 2026

Afianzadora Sofimex, S.A. Vs. Juana María Pérez Lara y López. Ord. Merc. T. 912/2018/008 Cuad. Amp. 1, 1 Acdo.

Aldana Cipres Víctor Hugo Vs. Departamento del Distrito Federal hoy Gobierno de la Ciudad de México y Registro Público de la Propiedad y de Comercio de la Ciudad de México Vs. Canseco Morales Perito Tercero en Materia de Agrimensura Mario. Ord. Civ. T. 1325/2025/001 Cuad. Amp. 1, 1 Acdo.

Alfa Electrodomésticos S.A. de C.V. Vs. Grupo Perficort S.A. de C.V. y Velasco Farías José Alfredo y Álvarez Lara Juan. Ord. Civ. T. 1813/2025/001 Cuad. Amp. 1, 1 Acdo.

Aranda Bezaury Ignacio Vs. Marina Azul la Paz, S.A. P. I. de C.V. Vs. antes Toca 911/2016. Ord. Civ. T. 788/2025/003 Cuad. Amp. 1, 1 Acdo.

Banco Mercantil del Norte, S.A. Institución de Banca Múltiple, Grupo Financiero Banorte Vs. Edmundo Terán Arista. Esp. Hip. T. 228/2019/001 Cuad. Amp. 1, 1 Acdo.

Banco Santander México Sa Institución de Banca Múltiple Grupo Financiero Santander México Vs. Hernández Reyes Rosalba. Cnpcyf - Especial Hipotecario Oral T. Ap 619/2026/001, 1 Acdo.

Bienes Programados S.A. de C.V. Vs. Ruíz Cedillo José Emmanuel Vs. Esp. Hip. T. Ap 292/2026/001, 1 Acdo.

Campos López Susana Vs. Díaz Guerrero Elías Uriel y Pacheco de Durán Josefina y También Conocida como Josefa Pacheco Arellano y C Director del Registro Público de la Propiedad y de Comercio de la Ciudad de México. Ord. Civ. T. 141/2026/001 Cuad. Amp. 1, 1 Acdo.

Casas Morell Alicia Gabriela Vs. Casas Morell Yolanda. Ord. Civ. T. Ap 1735/2025/005, 1 Acdo. Ord. Civ. T. Ap 1735/2025/003, 1 Acdo. Ord. Civ. T. Ap 1735/2025/004, 1 Acdo.

Catalán Muro Luis Fernando Vs. Axa Seguros S.A. de C.V. Ord. Civ. T. 61/2021/004, 1 Acdo.

Chong García Soria Manuel Vs. Hernández Velázquez Francisca. Ord. Civ. T. 469/2025/001 Cuad. Amp. 1, 1 Acdo.

Contreras Mendoza Marcelina su Sucesión Vs. Tavera Cisneros Jesús Arturo. Controv. de Arrendamiento T. 1212/2025/001 Cuad. Amp. 2, 1 Acdo.

De Pablo Serna Carlos Vs. Juan Edgar Luna Villegas, María Bárbara Villegas Galicia. Controv. de Arrendamiento T. 655/2024/001 Cuad. Amp. 2, Ii, 1 Acdo.

Fuentes Marín Carlos Alberto Vs. Chávez Bolaños Lorena. Cnpcyf - Especial de Arrendamiento Oral T. Ap 603/2026/001, 1 Acdo.

Gaeta Núñez Consuelo Vs. Grupo Mexicano de Seguros S.A. de C.V. Ord. Civ. T. 1634/2024/004 Cuad. Amp. 1, 1 Acdo.

García Romo Rodrigo Vs. Flores Rodríguez José Arturo. Ejec. Merc. T. 509/2024/001 Cuad. Amp. 01, 1 Acdo.

González Arana Macrina, su Sucesión Vs. Cuéllar Moreno Rodolfo. Ord. Civ. T. In 708/2026/001, 1 Acdo.

Gutiérrez Pérez Luis Jesús Vs. Rosales Pérez Héctor y Rosales Pérez Israel y Registro Público de la Propiedad y del Comercio de la Ciudad de México y Araceli de la Riva Martínez, Notaria Pública No. 141 del Estado de México. Ord. Civ. T. 682/2025/001 Cuad. Amp. 1, 1 Acdo.

Jajati Blanga Eugenia Vs. Carriles Bretón María Eloína. Ord. Civ. T. Ap 692/2026/001, 1 Acdo.

José Rolando Cuad. Yam, Andrea Guadalupe Gallareta Vs. Seguros Inbursa Sa Grupo Financiero Inbursa. Ord. Civ. T. 15/2024/001 Cuad. Amp., 1 Acdo.

Lastiri Pellon María Paola Vs. Rodríguez González Nelda Susana y Pérez Rodríguez Raúl. Ord. Civ. T. Ap 727/2026/001, 1 Acdo. Ord. Civ. T. Ap 727/2026/002, 1 Acdo.

Martínez Leñeros José Luis Vs. Martínez Leñero Javier. Ord. Civ. T. 1464/2025/001 Cuad. Amp. 1, 1 Acdo.

Mendoza Cruz Antonio Vs. Nahuacatl Luna Lucía y Nahuacatl Luna Leticia. Ord. Civ. T. Ap 1825/2025/002, 1 Acdo.

Morales Muñoz Ricardo Vs. Bernardi Robbioni Marcela Carola y Bernardi Robbioni Juan y Bernardi Robbioni Alejandro y Pérez Olguín Jesús. Ord. Civ. T. Ap 505/2026/002, 1 Acdo.

Muñoz González Gloria María del Rocío Vs. González Crespo Ximena y Bárcenas Sandoval Luis Rogelio y Sandoval Ramírez Juana. Controv. de Arrendamiento T. Ap 250/2026/001, 1 Acdo.

Orozco Maciel Rosa María Vs. Seguros Afirme S.A. de C.V. Afirme Grupo Financiero Vs. antes Toca 189/2024. Ord. Civ. T. 1571/2024/004 Cuad. Amp. 2, 1 Acdo. Ord. Civ. T. 1571/2024/004 Cuad. Amp. 1, 1 Acdo.

Ortiz y Sandoval Luis su Sucesión Vs. Ortiz Sandoval Isidro y Ortiz Sandoval Daniel. Ord. Civ. T. 44/2026/004 Cuad. Amp. 1, 1 Acdo.

Perea y Mendoza Judith Irene Vs. BBVA México Sa Institución de Banca Múltiple Grupo Financiero BBVA México. Ord. Merc. T. Ap 300/2026/001, 1 Acdo.

Polidura Cárdenas Rafael y Polidura Cárdenas María Esmeralda y Polidura Cárdenas Bernardo y Polidura Cárdenas Rosamaria y Polidura Devesa Alfonso Vs. Centro Cultural Arte Idependiente A.C. y Tornero Jiménez María Elena. Controv. de Arrendamiento T. Ap 868/2025/001, 2 Acdos.

Puente Partners S.C. Vs. Fernández y Gómez Joaquín Efesino y También Conocido como Joaquín Fernández Gómez. Ord. Civ. T. Ap 775/2026/001, 1 Acdo.

Pureco Sánchez Maria Olivia Vs. Castro Díaz Enys Naomi. Controv. de Arrendamiento T. Ap 806/2025/002, 1 Acdo.

Sánchez Hernández Eliseo Vs. Sánchez Velázquez Pablo y Aguilar González Juliana Elsa. Ord. Civ. T. Ap 702/2025/003, 1 Acdo.

Sánchez Velazco Epifania Vs. Qualitas Compañía de Seguros S.A. de C.V. Ord. Civ. T. In 466/2026/001, 1 Acdo.

Sociedad Hipotecaria Federal, S.N.C. Institución de Banca de Desarrollo en su Carácter de Fiduciario Sustituto del Fondo de Operación y Financiamiento Bancario a la Vivienda (Fovi) Vs. Castro Velela Ramón y González Valdez Leticia. Esp. Hip. T. Ap 270/2026/002, 1 Acdo.

Sólida Administradora de Portafolios S.A. de C.V. Sociedad Financiera de Objeto Múltiple, Entidad Regulada, Grupo Financiero Banorte hoy Cashfin Financial Services S.A. Promotora de Inversión de Capital Variable, Sociedad Financiera de Objeto Múltiple Entidad No Regulada. Vs. Mondelo Export, S.A. de C.V., Ana Mónica Pizzuto Marti, Miguel Antonio Pizzuto Marti, Industrial Mondelo, S. R. L. de C.V., Impuglia, S.A. de C.V. e Inmobiliaria Pimar, S.A. de C.V. Esp. Hip. T. 412/2025/008 Cuad. Amp. 1, 1 Acdo.

Soluciones Logísticas Dh, S.A. de C.V. Vs. Azucarera San José de Abajo, S.A. de C.V. y Echeverría del Moral Mario. Controv. de Arrendamiento T. 79/2025/001 Cuad. Amp. 1, I, 1 Acdo.

Torres Crdenas Jesús Vs. Fabricas de Calzado Andrea S.A. de C.V. Ord. Civ. T. In 705/2026/001, 1 Acdo.

Torres Ramírez Francisca Vs. Óscar Javier Cañedo Cañedo y C. Director del Registro Público de la Propiedad y del Comercio de la Ciudad de México. Ord. Civ. T. 1006/2025/001 Cuad. Amp. 1, 1, 1 Acdo.

Treviño Ruíz Gloria de Los Ángeles Vs. Torres Morales José Manuel. Ord. Civ. T. 636/2025/004 Cuad. Amp. 1, 1 Acdo.

Trujillo Macedo José Alejandro Vs. Registro Público de la Propiedad y de Comercio y Ibáñez Martínez Álvaro y Instituto del Fondo Nacional de la Vivienda para los Trabajadores y Pacheco Palma Efraín. Ord. Civ. T. 728/2025/001 Cuad. Amp. 1, 2 Acdos.

Trujillo Esparza José Gerardo Vs. Téllez Aguirre Alfredo. Ord. Civ. T. AP 642/2026/002, 1 Acdo.

Uab Jorinis, Sociedad Extranjera de Nacionalidad Lituana Vs. Laboratorios Vanquish, S.A. de C.V. y Torres Velasco Manuel Radames y Torres Velasco Aristides. Ejecutivo Mercantil Oral T. 1117/2025/005 Cuad. Amp. 1, 1 Acdo. Ejecutivo Mercantil Oral T. 1117/2025/001 Cuad. Amp. 1, 1 Acdo.

Valsaba S.A. de C.V. Vs. Maldonado Álvarez Tostado Enrique Vs. antes Toca 402/2024. Ord. Civ. T. Ap 1126/2025/002, 1 Acdo.

Vázquez Gallardo José su Sucesión Vs. Olea Rodríguez Elizabeth. Ord. Civ. T. 1072/2025/002 Cuad. Amp. 1, 1 Acdo.

Vélez Vargas Olga Lidia Vs. Seguros Inbursa Sa Grupo Financiero Inbursa. Ord. Civ. T. 290/2026/001 Cuad. Amp. 1, 1 Acdo.

Villanueva Mondragón Pedro Vs. Hospital Santa Coleta S.A. de C.V. y González Villordo David. Ord. Civ. T. Ap 251/2025/002, 1 Acdo.

Vise S.A. de C.V. Vs. Fujita Corporation. Ord. Civ. T. 23/2022/002 Cuad. Amp. 6, 1 Acdo.

Yralda Meléndez Sergio Vs. Iralda Capilla Anais Alejandra y Iralda Capilla Sebastián Octavio. Ord. Civ. T. 165/2026/001 Cuad. Amp. 1, 1 Acdo.

Zaragoza R Ramírez María del Carmen Sara su Sucesión y Zaragoza Ramírez Francisco También Conocido como Francisco Emiliano de Jesús Zaragoza Ramírez y Ramírez de Galindo Sara Vs. Chavolla Contreras Ney y/o Chavolla Contreras Ney Augusto y/o Chavolla Contreras José Ney Augusto y García Chavolla María del Rocío y García Chavolla Diego y Ramírez Ramírez José su Sucesión También

SOLO CONSULTA
SOLO CONSULTA
SOLO CONSULTA

Es Conocido como Galindo Ramírez José de Jesús Trinidad su Sucesión y C. Director del Registro Público de la Propiedad y de Comercio de la Ciudad de México. Ord. Civ. T. 2020/2024/004 Cuad. Amp. 1, 1 Acdo. Ord. Civ. T. 2020/2024/003 Cuad. Amp. 1, 1 Acdo.

SENTENCIAS

Arroyo Ureña Jorge Vs. Qualitas Compañía de Seguros S.A. de C.V. Ord. Civ. T. In 432/2026/001 Sent. Pon 1, 1 Sent.

Centro Hospitalario Universidad, S.A. de C.V. Vs. Gaytán Fuentes Omar Felipe. Controv. de Arrendamiento T. Ap 136/2026/010 Sent. Pon 3, 1 Sent., Controversia de Arrendamiento T. Ap 136/2026/009 Sent. Pon 3, 1 Sent., Controversia de Arrendamiento T. Ap 136/2026/008 Sent. Pon 3, 1 Sent.

Ci Banco Sociedad Anónima Institución de Banca Múltiple en su Carácter de Fiduciario en el Fideicomiso Irrevocable F00238 Vs. Veliz Rodríguez Mario y Campos Durán Ángela. Cnpcyf - Especial Hipotecario Oral T. Ap 554/2026/001 Sent. Pon 3, 1 Sent.

Díaz Álvarez Guadalupe Vs. Grupo Mexicano de Seguros S.A. de C.V. Ord. Civ. T. In 1764/2024/001 Sent., 1 Sent.

Loyola Vargas Jorge y García Reséndiz María Lizbeth Vs. Grupo Mexicano de Seguros S.A. de C.V. Ord. Civ. T. Qu 643/2025/002 Sent. Pon 2, 1 Sent.

Ramírez Ríos José Alberto Vs. García León Juan Manuel. Controv. de Arrendamiento T. Ap 457/2026/002 Sent. Pon 2, 1 Sent., Controversia de Arrendamiento T. Ap 457/2026/001 Sent. Pon 2, 1 Sent.

Tirado Guerrero Lenadro Vs. Tirado Monroy Isidoro. Ord. Civ. T. Qu 336/2026/001 Sent. Pon 3, 1 Sent.

Venegas Dorador José Ángel su Sucesión Vs. Carrillo Delgado Guadalupe. Controv. de Arrendamiento T. Ap 1067/2025/004 Sent. Pon 2, 1 Sent.

NO PUBLICADOS

Ge Consumo México Sociedad Anónima de Capital Variable, Sociedad Financiera de Objeto Múltiple, Entidad No Regulada, hoy su Cesionario Santander Hipotecario, Sociedad Anónima de Capital Variable, Sociedad Financiera de Objeto Múltiple, Entidad Regulada hoy su Cesionario Cobranza Amigable, Sociedad Anónima Promotora de Inversión de Capital Variable por Conducto de su hoy Cesionario Mario Iván Tello del Ángel Vs. Parga Mateos Luz Elena Margarita. Esp. Hip. T. Rc 688/2026/001 Sent. Pon 1, 1 Sent. no Publ. del 27 May 2026

LA SECRETARIA DE ACUERDOS
LIC. LILIANA RUÍZ QUINTANA

SEGUNDA SALA CIVIL

ACUERDOS DEL 28 DE MAYO DEL 2026

Alejo Hernández Rocío Julia Vs. Hernández Ortega Luz María su Sucesion. Ord. Civ. T. Ap 550/2025/001, 1 Acdo.

Andrades Ortiz Mario Alberto Vs. Atracciones y Diversiones Sánchez Park, S.A. de C.V. y Grupo Nacional Provincial, S.A. B. Ord. Civ. T. 515/2021/002 Cuad. Amp., 1 Acdo.

Arrendadora Taxqueña, S.A. de C.V. Vs. Landeros Cobos Verónica. Oral Merc. T. In 287/2026/001, 1 Acdo.

Ávila Fernández Raúl Vs. Lozano Soriano Jorge Raúl Pedro. Ord. Civ. T. 1110/2025/001 Cuad. Amp., 1 Acdo.

Banco Santander México, S.A., Institución de Banca Múltiple, Grupo Financiero Santander México hoy Mauricio Dorantes Reséndiz Vs. Juana Elena Pacheco Malagón. Esp. Hip. T. 1625/2025/007 Cuad. Amp., 1 Acdo.

Banco Santander México, S.A., Institución de Banca Múltiple, Grupo Financiero Santander México hoy su Cesionaria Decaromé, S.A. P. I. de C.V. Vs. Operaciones Internacionales de Servicios S.A. de C.V. : Adrián Bustamente de la Parra; Alicia de la Parra Espinosa y Eric Bustamante de la Parra. Ejec. Merc. T. 1788/2025/018 Cuad. Amp., 1 Acdo.

Bravo Hernández César Uriel Vs. Andrade Barragán José Guadalupe y García Sánchez Ana María. Cnpcyf - Especial Hipotecario Oral T. Ap 376/2026/001, 1 Acdo.

Brian Todd Testas Vs. Gabriela Quintana Rubio y Carlos Javier Iturralde Espinosa. Ord. Civ. T. Ap 986/2025/003, 1 Acdo.

Carmona Orvañanos Andrés Antonio Vs. Rodríguez Chavarría Jaime. Juris. Vol. Civ. T. 237/2026/001 Cuad. Amp., 1 Acdo.

Carrillo de Santiago Herlinda Vs. Seguros Afirme, S.A. de C.V., Afirme Grupo Financiero. Ord. Civ. T. 34/2022/005 Cuad. Amp., 2 Acdos.

Centeno Campos José Ricardo Vs. Rafael Estrada Efraín y/o José Efraín Rafael Tepale Estrada y Rebollar Benítez Nora. Controv. de Arrendamiento T. Ap 1406/2025/001, 1 Acdo.

Cervera Garza María Patricia antes Basilisk Inmobiliaria Siete, S. de R. L. de C.V. antes Bancomer, S.N.C. Vs. Francisco Millán Dávila y Rosa Velia Delgado Hernández. Esp. Hip. T. In 961/2025/001, 1 Acdo.

Chávez Guerrero Dionicio y Lutero Zaragoza María Guadalupe Vs. Chávez Guerrero Demecio, López Martínez María de Lourdes y Chávez López Lorena. Ord. Civ. T. Ap 464/2026/006, 1 Acdo.

Cibanco, S.A., Institución de Banca Múltiple, en su Carácter de Fiduciario en el Fideicomiso Número F/00430 Vs. Real Cortés Marco Antonio y Martínez Moreno Patricia Lorena. Vía Aprem. Civ. T. Ap 695/2026/001, 1 Acdo.

Condominio Artesia Ubicado en Avenida Campos Eliseos Número 200 en la Colonia Polanco, Cp 11550, Alcaldía Miguel Hidalgo, Ciudad de México Vs. Isaac Alejandro Gómez Villanueva y Promotora Campos Eliseos 200, S.A. de C.V. Ejec. Civ. T. 267/2024/001 Cuad. Amp. de Maparo Directo: Operadora Artesia, S.A. de C.V., 1 Acdo. Ejec. Civ. T. 267/2024/001 Cuad. Amp. Amparo Directo: Isaac Alejandro Gómez Villanueva, 1 Acdo.

Desarrolladora Inveract, S.A. de C.V. Vs. Administradora de Alimentos Napoli, S.A. P. I. de C.V. y Acuña Jenkin Álvaro Rodrigo. Controv. de Arrendamiento T. Ap 410/2025/002, 1 Acdo.

Descuentos Universitarios de México, S. de R. L. de C.V. Vs. Nueva Wal Mart de México, S. de R. L. de C.V. Ord. Civ. T. 475/2019/006 Cuad. Amp., 1 Acdo.

Domínguez Soto Bertha Quien También Acostumbra Usar el Nombre de Bertha Domínguez y Soto Vs. Bosques de Las Lomas, S.A. Ord. Civ. T. Ap 758/2026/001, 1 Acdo.

Flores García Miguel Ángel Vs. Ochoa y Aguirre María Patricia. Ord. Civ. T. Qu 1789/2025/003, 1 Acdo.

Frabel, Sociedad Anónima de Capital Variable Vs. Aislinn González Castrejón También Conocida Con el Nombre Artístico de Aislinn Derbez. Ord. Merc. T. 186/2018/004 Cuad. Amp. C/Amp. De: Aislinn González Cas, 1 Acdo.

Francisco Javier Villarreal Elizondo Vs. Gruma, S.A. B. de C.V. ; Bolsa Mexicana de Valores, S.A. B. de C.V. ; Juan Antonio González Moreno y Ricardo Tristán Salazar. Med. Prep. Merc. T. 2004/2024/001 Cuad. Amp., 1 Acdo.

Fuentes Ocampo Aime Vs. Chávez Najar María Soledad. Ord. Civ. T. Ap 1659/2025/001, 1 Acdo.

Fundación Bringas Haghenbeck, I.A.P. Vs. Ramírez Mejía Toys In The Box, S. de R. L. de C.V. ; Ramírez Mejía María Teresa y Ramírez Mejía Elizabeth del Carmen. Cnpcyf - Especial de Arrendamiento Oral T. Qu 582/2026/001, 1 Acdo.

Galván Ruz Mario Roberto Vs. Abc Asistencia, S.A. de C.V. ; Contacto Médico Directo, S.A. de C.V. ; Tas Theleponic, Assistence Services, S.A. de C.V. ; Telemedic, S.A. de C.V. ; Tm- Assistance, S.A. de C.V. ; Urge Asistencias, S.A. de C.V. ; de la Torre de la Lama Marco Antonio y Braniff Simón Tomás Patricio. Ord. Merc. T. 1388/2025/001 Cuad. Amp., 1 Acdo.

González Guadalupe Vs. Ramírez García Alejandra. Juris. Vol. Civ. T. Ap 509/2026/001, 1 Acdo.

Guerra Vázquez Ana Isabel Vs. Bacab Munive José Esteban y Registro Público de la Propiedad y de Comercio de la Ciudad de México. Ord. Civ. T. Ap 500/2026/001, 2 Acdos.

Guerrero Rodríguez Juliana Vs. Ortiz Barrera Olivia. Ord. Civ. T. Ap 383/2025/007, 1 Acdo. Ord. Civ. T. Ap 383/2025/004, 1 Acdo. Ord. Civ. T. Ap 383/2025/006, 1 Acdo. Ord. Civ. T. Ap 383/2025/005, 1 Acdo. Ord. Civ. T. Ap 383/2025/003, 1 Acdo.

Guzmán Castillo Gerson Vs. Garduño Alva Candelaria Gabriela. Controv. de Arrendamiento T. 684/2025/001 Cuad. Amp., 1 Acdo.

Hernández Carmona Érika y Navarro de la Sancha Carlos Alexis Vs. Bio Condominios Residenciales, S.A. P. I. de C.V. Ord. Merc. T. 238/2022/002 Cuad. Amp., 1 Acdo.

Hernández Cruz Carlos Gilberto Vs. Grupo Mexicano de Seguros, S.A. de C.V. Ord. Civ. T. 211/2025/004 Cuad. Amp., 1 Acdo.

Hernández Días Karen Lucero Vs. Carmen Andrea de la Cruz Ramos. Oral Civ. T. 1897/2024/001 Cuad. Amp., 1 Acdo.

Hernández Fuentes María Luisa y Hernández Fuentes Estela Aurora Vs. Hernández Fuentes Raúl Benito y Dávalos Ramírez Gloria. Ord. Civ. T. Qu 435/2026/002, 1 Acdo. Ord. Civ. T. Ap 435/2026/001, 1 Acdo.

Hernández Peralta Abiud Vs. Grupo Mexicano de Seguros, S.A. de C.V. Ord. Civ. T. In 715/2026/001, 1 Acdo.

Herrera Muraña Luis Carlos Vs. Mora Rodríguez Joaquín. Cnpcyf - Especial de Arrendamiento Oral T. Ap 357/2026/001, 1 Acdo.

SOLO CONSULTA
SOLO CONSULTA
SOLO CONSULTA

Husny Birch Salomón Vs. Nieto Sánchez de López Yolanda. Ejec. Merc. T. Ap 670/2026/001, 1 Acdo.
Ian Sigars Justin Vs. Villanueva Rabotnikof Emiliano. Cnpcyf - Especial de Arrendamiento Oral T. Ap 286/2026/001, 1 Acdo.
Ibarrola Uriarte Roberto María Vs. Martínez Ojeda Devi Azereth, Martínez Ojeda Yamelin Belem y Zavala Escobar Laura. Controv. de Arrendamiento T. Ap 615/2025/005 Expdllo., 1 Acdo. Controversia de Arrendamiento T. Ap 615/2025/001, 1 Acdo. Controversia de Arrendamiento T. 615/2025/001 Cuad. Amp., 1 Acdo.
Inmobiliaria Eriken, S.A. de C.V. Vs. O. & Mg Contadores Públicos, S. C. y García Millán Óscar. Ord. Civ. T. 13/2026/001 Cuad. Amp., 1 Acdo.
Inmobiliaria y Constructora Almin, S.A. de C.V. Vs. Hummel Ramírez Enrique Octavio y Aguilar Zanabria Irma. Ord. Civ. T. 1766/2025/001 Cuad. Amp., 1 Acdo.
Jorge Enrique Robles García Vs. Casas Meva, S.A. de C.V. (Actualmente Grupo T18); Mario Robles Bernstein; Francisco Olivares Bello y Guillermo Robles Garibay. Ord. Civ. T. 792/2023/001, 1 Acdo.
Liberty Fianzas, S.A. de C.V. Vs. Robles Villanueva Ramón Francisco. Esp. Fian. T. Ap 681/2026/001, 1 Acdo.
Liberty Fianzas, S.A. de C.V. Vs. Servicio San Lucas, S.A. de C.V. ; Carmona Ocaña Federico y Sosa Vega Rebeca. Ejec. Merc. T. In 17/2026/001, 2 Acdos.
Linares Vega Guadalupe Gabriela su Sucesión Vs. Aparicio Ramírez Héctor. Ord. Civ. T. 1117/2025/001 Cuad. Amp., 1 Acdo.
Maqueo Barnetche Esteban Vs. Inmoswiss 38 Bis, S.A. de C.V. ; Fajer Camus Gabriela; Fajer Camus Patricia; Fajer Camus Paulina; Fajer Camus Rafael Elías y Camus Ferreira Patricia María. Ord. Civ. T. Ap 530/2026/001, 1 Acdo.
Martiñón Martínez Abraham Vs. Burgos Bartolo Daniel. Cnpcyf - Especial de Arrendamiento Oral T. Ap 1656/2025/001, 1 Acdo.
Medina San Vicente Ignacio su Sucesión Vs. Irene Díaz Parraguirre, Carlos Medina Aguilar y Juan José Medina Aguilar. Ord. Civ. T. 494/2020/009 Cuad. Amp., 1 Acdo.
Menéndez Cámara Patricia María Vs. Centro de Cultura Nuestra América, A.C., Menéndez Rodríguez Mario Renato, Menéndez Combaluzier Sebastián y Menéndez Cámara Miguel Ángel. Ord. Civ. T. 77/2023/003 Cuad. Amp., 1 Acdo. Ord. Civ. T. 386/2026/006 Cuad. Amp., 1 Acdo.
Meza Sandoval Miguel Vs. Benito de la Luz Uribe. Ejec. Merc. T. 394/2020/004, 1 Acdo.
Nieto Espinosa Alejandro Vs. Seguros Banorte, S.A. de C.V., Grupo Financiero Banorte. Ord. Civ. T. 1097/2025/005 Cuad. Amp., 1 Acdo.
Ontiveros Vite María del Rosario por Propio Derecho y en Representación del Menor de Edad José Ángel Bautista Ontiveros Vs. Seguros Afirme, S.A. de C.V. Afirme Grupo Financiero. Ord. Civ. T. 361/2021/003 Cuad. Amp., 1 Acdo.
Pastrana Gómez Mario Macedonio su Sucesión Vs. Eduwiges Suárez Guzmán y Cecilio Morales Virgen. Ord. Civ. T. 193/2024/001, 1 Acdo.
Plaza Prado, S.A. de C.V. Vs. Sun Proof Zone, S.A. de C.V. y Yamile Elena Kuri Harfush. Controv. de Arrendamiento T. 430/2024/001 Cuad. Amp., 3 Acdos.
Prana Power, S.A. P. I. de C.V. Vs. Hilaturas Unión, S.A. de C.V. y Cohen Zaga Máyer. Oral Merc. T. Ap 775/2026/001, 1 Acdo.
Pérez Palma Ismael y Martínez Gutiérrez María Teresa Vs. Grupo Nacional Provincial, S.A. B. Ord. Civ. T. In 738/2026/001, 1 Acdo.
Rodríguez González Martha Leticia y Martínez Peña Héctor Adrián Vs. Mendoza Montero Ericka Adriana. Ord. Civ. T. 557/2024/001 Cuad. Amp., 1 Acdo. Ord. Civ. T. 557/2024/001 Cuad. Amp., 1 Acdo.
Romero Berrocal Noemí Vs. Silvia Rosales Aguirre. Ord. Civ. T. 1151/2025/001 Cuad. Amp., 1 Acdo.
Rosales Franco Néstor Alejandro Vs. Rosa Rosales Franco. Juris. Vol. Civ. T. Ap 434/2026/001, 1 Acdo.
Ruíz Santos Guillermo y Buru Net Business, S.A. de C.V. Vs. Álvarez Herrera Anayancy. Ord. Merc. T. Ap 751/2026/001, 1 Acdo.
Salas Gómez Rubith y Rodas Salas Esmeralda del Rubith Vs. Agroasemex, S.A. Ord. Civ. T. In 565/2026/001, 1 Acdo.
Salgado Villanueva Irene Vs. Raymundo Salgado Villanueva y Dionocio Salgado Villanueva. Ord. Civ. T. 718/2025/001 Cuad. Amp., 1 Acdo.
Santos González Emma Yolanda, Santos González Lorena Patrocinio y Santos González Edith Sofía Vs. Banco Santander México, S.A., Institución de Banca Múltiple, Grupo Financiero Santander México antes Banca Serfín, S.A., Institución de Banca Múltiple, Grupo Financiero Serfín, en su Carácter de Fiduciario del Fideicomiso de Administración Número 24998-0. Ord. Merc. T. In 569/2026/001, 1 Acdo.
Scotiabank Inverlat, S.A., Institución de Banca Múltiple, Grupo Financiero Scotiabank Inverlat Vs. Rodríguez Gómez Roberto. Esp. Hip. T. Ap 747/2024/001, 1 Acdo.
Sofimex, Institución de Garantías, S.A. Vs. Pic Cimentaciones, S.A. de C.V. ; García Aguilar Juan Carlos; Fajardo Jiménez Lydia del Carmen y Profesionales en Ingeniería y Construcciones, S.A. de C.V. Oral Merc. T. Ap 253/2026/001, 1 Acdo.
Sánchez Infante Raymundo Vs. Desarrollos Habitacionales Premium, S.A. de C.V. Ord. Civ. T. 1089/2025/001 Cuad. Amp., 1 Acdo.
Sánchez Tepoz Luis Guillermo Vs. David Castillo Díaz. Ord. Civ. T. Ap 1582/2025/006, 1 Acdo.
Turrubiartes Chávez Elizabeth (Ocupando También de Forma Indistinta el Nombre de Turrubiates Chávez Elizabeth) Vs. Turrubiartes Chávez Jaime (Quien También Se Ostenta como Turrubiates Chávez Jaime). Ord. Civ. T. Cc 272/2026/001, 1 Acdo.
Urrutia Estrada Loreto Vs. González Reyes Jesús su Sucesión y Director General del Registro Público de la Propiedad y de Comercio de la Ciudad de México. Oral Civ. T. Cc 545/2026/001, 3 Acdos.
Valdos Oyervides José Luis Vs. Álvarez Barragán Ricardo. Ord. Civ. T. Ap 462/2026/003, 1 Acdo.
Vázquez Rodríguez Luis Miguel Vs. Palomeque Ramírez Irma. Oral Civ. T. In 523/2026/001, 1 Acdo.

NO PUBLICADOS

Banco Multiva, S.A., Institución de Banca Múltiple, Grupo Financiero Multiva Vs. Credigomex, S.A. de C.V. ; Condotel B Nayar, S.A. de C.V. ; Inmobiliaria Pamaragom, S.A. de C.V. ; López González María Guadalupe; López González Alejandro y Ap Justo, S.A. P. I. de C.V., Sofom, E. N. R. Cnpcyf - Especial Hipotecario Oral T. Qu 126/2026/001, 1 Acdo. no Publ. del 22 May 2026

SENTENCIAS

Argueta Sánchez Claudia Vs. Afore Banamex, S.A. de C.V., Integrante del Grupo Financiero Banamex. Oral Merc. T. In 16/2026/001 Sent. Pon 1, 1 Sent.
Berlín Soriano Fernando Vs. Autobuses de Primera Clase México Zacatepec, S.A. de C.V. y Autos Pullman de Morelos, Servicio de Lujo, S.A. de C.V. Ord. Civ. T. Ap 1236/2025/007 Sent. Pon 2, 1 Sent.
Inmobiliaria Rome, S.A. Vs. Estacionamiento Roma, S.A. de C.V. Controv. de Arrendamiento T. Ap 285/2025/001 Sent. Pon 1, 1 Sent.
Rubalcava Suárez Adrián Vs. Montiel Zepeda Rafael, Rivera Ramírez Sergio, Moreno Cárdenas Rafael Alejandro, Taboada Cortina Santiago y Triana Tena Jorge. Ord. Civ. T. Qu 669/2026/001 Sent. Pon 1, 1 Sent.

EL SECRETARIO DE ACUERDOS
LIC. ROMÁN MONTOYA CASTRO

TERCERA SALA CIVIL

ACUERDOS DEL 28 DE MAYO DEL 2026

Aldana Soto Minerva por su Propio Derecho y en Representación de la Menor de Iniciales R. A. D. C. Vs. Axa Seguros, S.A. de C.V. Ord. Civ. T. 1138/2025/003 Cuad. Amp. Juzg. 8° Dtto. 462/2026-Ii, Amparo Indirecto, 1 Acdo.
Ávila Canizales Omar Alberto Vs. Seguros Inbursa, S.A. Grupo Financiero Inbursa. Ord. Civ. T. 1338/2025/001 Cuad. Amp. 12° Dtto. 304/2026- 1- J, Amparo Indirecto, 1 Acdo.
Balbuena Gómez Jorge Vs. Gutiérrez Villanueva Luz María y Otro. Ejec. Merc. T. 1271/2025/003 Cuad. Amp. Amparo Indirecto 572/2026- II Juzgado 9°Dtto, 2 Acdos.
Banco Mercantil del Norte, S.A. I. B. M., Grupo Financiero Banorte Vs. Martínez Gómez Salvador y Otros. Esp. Hip. T. Ap 1412/2025/002, 1 Acdo.
Banco Mercantil del Norte, Sociedad Anónima, Institución de Banca Múltiple, Grupo Financiero Banorte Vs. Granos Sinaloa, S.A. de C.V. y Otro. Esp. Hip. T. Ap 736/2026/005, 2 Acdos.
Bhatti Martínez Suresh Chander Angelina Vs. Caloca Cortés Hugo Fernando y Cortés Osorio. Ejec. Merc. T. Ap 459/2026/002, 1 Acdo.
Borbolla Huitrón Cinthia Mónica Vs. Manzano Zamora Reynaldo y Otro. Ord. Civ. T. 380/2025/001 Cuad. Amp. Amparo Directo 2° D. C., 2 Acdos. Ord. Civ. T. 380/2025/001 Cuad. Amp. Amparo Directo 1° D. C., 1 Acdo.
Chiquini Carballeda Carlos Eduardo Vs. 414 Estructuración, S.A. de C.V. y Otros. Ord. Merc. T. Ap 1558/2025/004, 2 Acdos. Ord. Merc. T. Ap 1558/2025/005, 1 Acdo. Ord. Merc. T. Ap 1558/2025/003, 1 Acdo. Ord. Merc. T. Ap 1558/2025/002, 1 Acdo.

SOLO CONSULTA

Cruz Roja Mexicana Institución de Asistencia Privada Vs. Jiménez Martínez José Alfredo. Ejec. Merc. T. 966/2025/001 Cuad. Amp. Amparo Indirecto 1286/2025- I, Juzgado Quinto de Distrito en Materia Civil en la Ciudad de México, 1 Acdo.

Eduardo López Colmenero. Vs. Mariana Gómez Ramírez. Esp. Hip. T. 684/2024 Cuad. Amp. 103/2025- Iii, 1 Acdo.

Factoraje Afirme Sociedad Anónima de Capital Variable, Sociedad Financiera de Objeto Múltiple, Entidad Regulada, Afirme Grupo Financiero Vs. Codinamex Oil y Gas México S.A. de C.V. antes Denominado Maquinaria y Equipo Codinamex S.A. de C.V. y Otros. Esp. Hip. T. 110/2026/001 Cuad. Amp. Amparo Indirecto 574/2026- IV 8° Dtto, 1 Acdo.

García Alonso Selene Ivonne Vs. Ramírez Piñon Hugo. Ord. Civ. T. 277/2025/001 Cuad. Amp. Amparo Directo D. C., 1 Acdo.

Garza García Olga Cristina Vs. Arellano Aguilera Francisco César. Esp. Hip. T. 519/2025/001 Cuad. Amp. Juzg. 3° Dtto. Torreón, Coahuila de Zaragoza 21/2026- Iv, Amparo Indirecto, 4 Acdos.

Gómez Romero María Petra Vs. Grupo Mexicano de Seguros, S.A. de C.V. Ord. Civ. T. In 690/2026/001, 1 Acdo.

Hacercapital Corporation, S.A. P. I. de C.V. S. O. F. O. M. E. N. R. Vs. Pérez Lozano Mario Alberto y Otra. Ejec. Merc. T. 219/2026/001 Cuad. Amp. Amparo Indirecto 568/2026- III Juzgado 14° Dtto, 2 Acdos.

Haces Arce Jaquelíne Alejandra Vs. Tamez Huerta Héctor Francisco. Ord. Civ. T. Ap 1720/2025/001, 1 Acdo.

Langenscheidt Fernández Patricia y Otros. Vs. Grupo Restaurantero Dinar, S.A. de C.V. y Otros. Controv. de Arrendamiento T. 1611/2024/009 Cuad. Amp. Amparo 803/2025- III Amparado, Amparo Indirecto N° 1, 1 Acdo.

Mejía Ontiveros Sergio También Conocido como José Sergio Mejía Ontiveros Vs. Lubel Gallo Rogelio Isaías. Cnpcyf - Especial de Arrendamiento Oral T. Ap 11/2026/001, 1 Acdo.

Munguía López José Cruz Vs. Munguía Fernández José Javier. Cnpcyf - Especial de Arrendamiento Oral T. Ap 484/2026/001, 1 Acdo.

Muñoz Zárate María Lucía antes Proyectos Adamantine S.A. de C.V., Sofom, E. N. R., Vs. Manuel Romero Herrera, También Conocido como Manuel Alfonso Romero Herrera O. Manuel Alfonso Romero y Herrera. Esp. Hip. T. Ap 1546/2024/004, 1 Acdo.

Novarec S.A. de C.V. Sociedad Financiera de Objeto Múltiple, Enr y Portafolio de Negocios S.A. de C.V. Sociedad Financiera de Objeto Multilple, E. R. Vs. Hentsch y Asociados S.A. de C.V. y Graciela Margarita Fuentes Rojas. Ejec. Gar. Prenda Jud. Merc. T. 1632/2024, 1 Acdo.

Novarec, S.A. de C.V., Sociedad Financiera de Objeto Múltiple, Enr y Portafolio de Negocios S.A. de C.V. Sociedad Financiera de Objeto Multilple, E. R. Vs. Hentsch y Asociados, S.A. de C.V., Graciela Margarita Fuentes Rojas. Ord. Civ. T. 1196/2024, 1 Acdo.

Palomino González Jorge Humberto Vs. Axa Seguros S.A. de C.V. Ord. Civ. T. In 1824/2024/004, 1 Acdo.

Policía Bancaria e Industrial como Cuerpo de Proximidad de la Secretaria de Seguridad Ciudadana del Gobierno de la Ciudad de México Vs. Seguros Inbursa, S.A. Grupo Financiero Inbursa. Ord. Civ. T. 1470/2025/001 Cuad. Amp. Amparo Directo D. C. 89/2026, Quinto Tribunal Colegiado en Materia Civil del Primer Circuito, 1 Acdo.

Recuperación de Comercio Interior, S. de R. L. de C.V. Vs. Fernández Moncayo Ninauska Eugenia. Esp. Hip. T. 318/2025/004 Cuad. Amp. Juzg. 4° Dtto. 416/2026- V, Amparo Indirecto, 1 Acdo.

Rico Cortés María Amparo También Conocida como Amparo Rico Cortés Vs. Zanabria Martínez Juan José y Zanabria Mendoza José Eleno. Controv. de Arrendamiento T. 1463/2024/008 Cuad. Amp. 1345/2025- Vii, 1 Acdo.

Rodríguez González Norma. Vs. León Sánchez Carlos. Esp. Hip. T. 1416/2024 Cuad. Amp. Amparo Indirecto N°2 1391/2025- I, Juzgado Décimo Primero de Distrito en Materia Civil en la Ciudad de México, 1 Acdo.

Romero Sánchez Belinda Valentina Vs. Tovar Altamirano María del Rosario. Esp. Hip. T. Ap 796/2026/002, 1 Acdo.

Sandoval Ruíz Margarita del Carmen Vs. Ruíz y Celis Gloria Hortensia su Sucesión También Conocida como Ruíz Celis Gloria Hortensia su Sucesion. Ord. Civ. T. Ap 228/2026/001, 1 Acdo. Ord. Civ. T. Ap 228/2026/002, 1 Acdo. Ord. Civ. T. Ap 228/2026/003, 1 Acdo.

Sansores San Román Layda Elena Vs. Marín Martínez Carlos. Ord. Civ. T. 1688/2025/002 Cuad. Amp. Amparo Directo D. C., 1 Acdo.

Servicios Metropolitanos, S.A. de C.V. Vs. Osimsa Operadora de Servicios Integrales de México, S.A. de C.V. Ord. Merc. T. 1094/2024, 1 Acdo.

Trejo Guerrero Fausto Demetrio Vs. Colín Lara Celia. Ord. Civ. T. Ap 769/2026/003, 1 Acdo. Ord. Civ. T. Ap 769/2026/001, 1 Acdo. Ord. Civ. T. Ap 769/2026/002, 1 Acdo. Ord. Civ. T. Ap 769/2026/004, 1 Acdo.

Valdez Torres José Armando Vs. Grupo Mexicano de Seguros, S.A. de C.V. Ord. Civ. T. 1479/2024/004 Cuad. Amp. Juzg. 2° Dtto. 437/2026, Amparo Indirecto, 1 Acdo.

Vega Balladares Armando. Vs. Grupo Mexicano de Seguros, S.A. de C.V. Ord. Civ. T. 1710/2024/003 Cuad. Amp. Amparo 1252/2025, 1 Acdo.

NO PUBLICADOS

Alquicira Tamariz Mara y Otro Vs. Pérez Viveros Edelmira y Otro. Ord. Civ. T. 1569/2025/001 Cuad. Amp. Amparo Directo D. C., 1 Acdo. no Publ. del 27 May 2026

Jiménez Medina Marilú Vs. Assurant Daños México Sa y Axa Seguros S.A. de C.V. y Cardif México Seguros Generales S.A. de C.V. y Scotiabank Inverlat Sa Institución de Banca Múltiple Grupo Financiero Scotiabank Inverlat. Ord. Merc. T. 1957/2024/007 Cuad. Amp. Tcc. D. C., Amparo Directo, 1 Acdo. no Publ. del 27 May 2026

SENTENCIAS

Aranda Guadarrama Juan Vs. Carmona Rodríguez Eduardo y Otro. Ord. Civ. T. Ap 507/2026/001 Sent. Pon 2, 1 Sent.

Banco Mercantil del Norte, S.A. I. B. M., Grupo Financiero Banorte Vs. Martínez Gómez Salvador y Otros. Esp. Hip. T. Ap 1412/2025/002 Sent. Pon 2, 1 Sent.

Bhatti Martínez Suresh Chander Angelina Vs. Caloca Cortés Hugo Fernando y Cortés Osorio. Ejec. Merc. T. Ap 459/2026/002 Sent. Pon 2, 1 Sent.

Estrada Reyes Ignacio. Vs. Inmobiliaria Esgar, S.A. Ord. Civ. T. 966/2024 Cuad. Amp. Amparo Indirecto 1020/2024 Amparado, Juzgado Segundo de Distrito en Materia Civil en la Ciudad de México, Sent. Pon 2, 1 Sent.

Mayo Avendaño María del Carmen Vs. Massa Varela Fernando Daniel. Controv. de Arrendamiento T. Ap 1449/2025/001 Sent. Pon 2, 1 Sent.

Munguía López José Cruz Vs. Munguía Fernández José Javier. Cnpcyf - Especial de Arrendamiento Oral T. Ap 484/2026/001 Sent. Pon 3, 1 Sent.

Palomino González Jorge Humberto Vs. Axa Seguros S.A. de C.V. Ord. Civ. T. In 1824/2024/004 Sent. Pon 2, 1 Sent.

Sandoval Ruíz Margarita del Carmen Vs. Ruíz y Celis Gloria Hortensia su Sucesión También Conocida como Ruíz Celis Gloria Hortensia su Sucesion. Ord. Civ. T. Ap 228/2026/002 Sent. Pon 2, 1 Sent., Ord. Civ. T. Ap 228/2026/003 Sent. Pon 2, 1 Sent., Ord. Civ. T. Ap 228/2026/001 Sent. Pon 2, 1 Sent.

EL SECRETARIO DE ACUERDOS POR MINISTERIO DE LEY
LIC. KEVIN ALBERTO MEDINA MUÑOZ

CUARTA SALA CIVIL

ACUERDOS DEL 28 DE MAYO DEL 2026

Agco México, S. de R. L. de C.V. Vs. Agropulverizadoras del Valle, S.A. de C.V., Alejo Díaz Lazarid, Ernestina Ureña Carrillo, José Alfredo Rodríguez Olivera, Gloria Alcaraz Magaña y Sandra Rocío Virgen Larios. Esp. Hip. T. 545/2024/001 Cuad. Amp. 1, 1 Acdo.

Anesa Holding, S.A. de C.V., Compañía Hidroeléctrica la Yesca, S.A. de C.V., Construcciones y Trituraciones, S.A. de C.V., Constructora el Cajón, S.A. de C.V., Constructora Internacional de Infraestructura, S.A. de C.V., Constructora Interurbana de Querétaro, S.A. de C.V., Constructora Mt de Oaxaca, S.A. de C.V., Desarrolladora de Infraestructura Puerto Escondido, S.A. de C.V., Ica Constructora, S.A. de C.V., Ica Constructora de Infraestructura, S.A. de C.V., Ica Edificio Satélite, S.A. de C.V., Ica Infraestructura, S.A. de C.V., Ica Ingeniería, S.A. de C.V., Ingenieros Civiles Asociados, S.A. de C.V., Holding Prefabricados, S.A. de C.V., Península Maquinaria y Equipo Pesado, S.A. de C.V., Servicios Técnicos Administrativos para el Nacdmx, S.A. de C.V., Supervisión, Conservación y Mantenimiento, S.A. de C.V. Vs. Capsa Infraestructura de Desarrollo, S.A. de C.V., Construcciones Peñascos 6a, S.A. de C.V., Mezclas Asfalticas y Caminos, S.A. de C.V., Toposervis, S. de R. L. de C.V., Infraestructura Gc, S.A. de C.V., Marco Antonio Valdez Gutiérrez. Ord. Merc. T. Ap 1038/2025/001, 1 Acdo.

Banco Inbursa S.A. Institución de Banca Múltiple, Grupo Financiero Inbursa Vs. José Luis Bueno y Ramírez de Arellano (Antecedente Toca 133/2024/1). Esp. Hip. T. 587/2025/002 Cuad. Amp. 1, 2 Acdos.

Contreras Salas Luis Alberto e Iturraran Viveros Arturo Vs. Eugenio Claudio Amat González su Sucesión por Conducto de su Albacea Rubén Alejandro Amat Estrada y Rubén Alejandro Amat Estrada

SOLO CONSULTA
SOLO CONSULTA
SOLO CONSULTA

[Antecedentes Tocas 469/2024/1 Al 469/2024/3]. Vía Aprem. Civ. T. Ap 1771/2024/007, 1 Acdo. Vía Aprem. Civ. T. 1771/2024/005 Cuad. Amp. 1, 1 Acdo. Vía Aprem. Civ. T. Ap 1771/2024/005, 1 Acdo.

Corral López Víctor Fidel su Sucesión Vs. Torres Alzati Sergio. Ord. Civ. T. 381/2025/001 Cuad. Amp., 1 Acdo.

Estrada López Laura Leticia Vs. Guayson Distribuidora de Pescados y Mariscos, S.A. de C.V. y Eduardo Matzumiya León (Toca de Antecedente 704/2024/1). Controv. de Arrendamiento T. Ap 1764/2024/002, 1 Acdo.

Estrada Vázquez María Eugenia Vs. Badui Hadad José Antonio y Badui Hadad Omar Alfredo. Ord. Civ. T. 575/2024/001, 1 Acdo. Ord. Civ. T. 575/2024/001 Cuad. Amp., 1 Acdo. Ord. Civ. T. 575/2024/002, 1 Acdo.

Gallegos Gómez Enrique Vs. Grupo Mexicano de Seguros, S.A. de C.V. (Antecedentes Tocas 115/2024/1 Al 115/2024/4). Ord. Civ. T. In 554/2025/001, 1 Acdo.

González González Micaela, su Sucesión Vs. Irene Jiménez Ibarra. Controv. de Arrendamiento T. Ap 762/2026/001, 2 Acdos.

Gutiérrez Villegas Antonio Vs. Departamento del Distrito Federal hoy Gobierno de la Ciudad de México. Ord. Civ. T. Qu 730/2026/001, 2 Acdos.

Hernández Salmerón Fidel Vs. Seguros Banorte S.A. de C.V., Grupo Financiero Banorte Vs. Comisión Federal de Electricidad. Ord. Civ. T. 1738/2025/001 Cuad. Amp., 1 Acdo. Ord. Civ. T. In 1738/2025/001, 1 Acdo.

HSBC México, S.A., Institución de Banca Múltiple, Grupo Financiero HSBC Vs. Ecoblock International, S.A. de C.V., Piazzesi Di Vallimosa Tommasi Francésco Andrea Cesare y Piazzesi Di Vallimosa Tommasi Mario Uberto. Prov. Prec. Merc. T. 609/2024/001 Cuad. Amp. 1, 1 Acdo.

Hugo Alcántara Moreno Vs. Centro de Integración Juvenil A.C. (Antecedentes Tocas 766/2023/1 y 766/2023/2). Ord. Civ. T. 1556/2025/001 Cuad. Amp. 1, 1 Acdo. Ord. Civ. T. 1556/2025/001 Cuad. Amp. 2, 1 Acdo.

Infraestructura Eléctrica y Telecomunicaciones, S.A. de C.V. Vs. Orca Desarrollos Inmobiliarios, S.A. de C.V., Espíndola Bustillos Miguel Ángel, Notario Público Número 120 del Distrito Federal y del Patrimonio Inmobiliario Federal (Antecedentes Tocas 645/2015/1 Al 645/2015/11). Ord. Civ. T. 1833/2024/003 Cuad. Amp. 1 Acdo.

Inmobiliaria Corporativa 653, S.A. de C.V. Vs. Inmobi- M5, S.A. de C.V., y Luis Aarón Muñiz Cuevas. Controv. de Arrendamiento T. 1030/2025/001 Cuad. Amp., 1 Acdo. Controversia de Arrendamiento T. Ap 1030/2025/001, 1 Acdo.

Martínez Olivares José Vs. María Azucena Correa Andrade y María Dolores Andrade Navarrete Quien También Acostumbra Usar el Nombre de Dolores Andrade Navarrete (Antecedente Toca 951/2019/1 Al 951/2019/7). Ord. Civ. T. Ap 1334/2025/001, 1 Acdo.

María Ramírez Frías su Sucesión, por Conducto de su Albacea María Alhelí del Socorro Almazán Ramírez Vs. Fidencio Hernández Méndez, Bernardo Ernesto Ramírez Aguilera, Norma Berenice Medrano Ramírez, Cecilia Ivonne Ramírez Aguilera y Fidencio Hernández Cruz (Antecedente Toca 855/2019/1). Ord. Civ. T. 1015/2025/007 Cuad. Amp. 1, 1 Acdo. Ord. Civ. T. 1015/2025/005 Cuad. Amp. 1, 1 Acdo. Ord. Civ. T. 1015/2025/006 Cuad. Amp. 1, 1 Acdo.

Montes de Oca Albarrán Patricia Vs. José Alfredo Santoyo Contreras y María de Los Ángeles Castillo Michel. Esp. Hip. T. Ap 644/2025/002, 1 Acdo. Esp. Hip. T. Ap 644/2025/001, 1 Acdo.

Moreno Osnaya Efraín Vs. Osnaya Márquez Cristina su Sucesión y C Director del Registro Público de la Propiedad y del Comercio de la Ciudad de México. Ord. Civ. T. Qu 1666/2025/001, 1 Acdo.

Nieves Olguín Laura Yuray Vs. Grupo Mexicano de Seguros, S.A. de C.V. Ord. Civ. T. 281/2021/003 Cuad. Amp. 2, 1 Acdo.

Pérez Lozano Marisela Emilia, Martha Eugenia Pérez Lozano y María Enriqueta Pérez Lozano Vs. el Oso, S.A. de C.V. y Mario Alberto Pérez Lozano (Antecedentes Tocas Números 937/2019/1 Al 937/2019/4). Controv. de Arrendamiento T. Ap 1227/2025/005, 1 Acdo. Controversia de Arrendamiento T. 1227/2025/005 Cuad. Amp., 1 Acdo.

René Irra Ibarra Vs. Grupo Tmm S.A. B. (Antecedentes Tocas Número 512/2023/1 Al 512/2023/7). Ord. Civ. T. Ap 548/2026/001, 1 Acdo.

Reyes Nolasco Roberto, Rincón Guerrero Yolanda y Prieto Arredondo José Carlos Vs. Seguros Inbursa, S.A., Grupo Financiero Inbursa. Ord. Civ. T. 220/2026/001 Cuad. Amp. 1, 1 Acdo.

Rueda Sandoval Martín Eduardo Vs. Gutiérrez Vargas Concepción (Antecedentes Tocas 742/2024/1 Al 742/2024/3). Ord. Civ. T. Ap 1830/2024/004, 1 Acdo.

Ruíz Luque Genaro Manuel y Ruíz Solano Yareth Sarahy Vs. Hdi Seguros, S.A. de C.V. Ord. Civ. T. In 1753/2025/001, 1 Acdo.

Sandoval Gutiérrez María Juana Vs. Sánchez Mejía María Eugenia, Banco Nacional de Obras y Servicios Públicos Sociedad Nacional de Crédito Institución de Banca de Desarrollo en su Carácter de Institución de Crédito (Banobras), Banco Nacional de Obras y Servicios Públicos, S.N.C. en su Carácter de Fiduciaria del Fideicomiso Denominado Fondo de Las Habitaciones Populares (Fanhapo), Registro Público de la Propiedad y de Comercio de Esta Ciudad. Ord. Civ. T. Ap 926/2025/001, 1 Acdo.

Sarmiento Soler Atala Vs. Grupo Editorial Notmusa, S.A. de C.V. (Antecedentes Tocas 288/2023/1 y 288/2023/2). Ord. Civ. T. 1854/2024/003 Cuad. Amp. 1, 1 Acdo.

Solano Ávila Alicia Vs. Covarrubias Gaitan Yolanda y y Covarrubias Patiño Flora. Cnpcyf - Especial de Arrendamiento Oral T. Ap 710/2026/001, 1 Acdo.

Solís Aguirre Prisciliano y Delfín Delfín Lilí y Solís Delfín Gabriel de Jesús y Solís Delfín Gil Vs. Unifín Financiera, S.A. B. de C.V. y General de Seguros, S.A. y Grúas y Autotransporte Lastra, S.A. de C.V. Ord. Civ. T. In 149/2025/001, 1 Acdo.

Sánchez Amin Elías Jorge Vs. Jéssica Fabiola Moncayo Domínguez (Antecedente Toca 258/2024/1). Ord. Civ. T. Ap 1249/2025/002, 1 Acdo.

Sánchez Monje Irma Vs. Álvarez Morales María Elizabeth. Ord. Civ. T. 558/2024/001, 1 Acdo. Ord. Civ. T. 558/2024/001 Cuad. Amp. 1, 1 Acdo.

Urs Corporation México S. de R. L. de C.V. Vs. Mota Engil México, S.A. P. I. de C.V., Crrc (Hong Kong) Co Limited y Crrc Nanjing Puzhen Co Ltd. Oral Merc. T. In 1564/2025/002, 1 Acdo. Oral Merc. T. In 1564/2025/001, 1 Acdo.

Velázquez Zárate Irma Rocío Vs. Orozco Méndez Tomás. Ord. Civ. T. 1423/2025/002 Cuad. Amp. 1, 1 Acdo.

Venturalive, S.A. P. I. de C.V. Vs. Promociones Antonio Peña, S.A. de C.V. Ejec. Merc. T. 481/2025/001 Cuad. Amp. 1, 1 Acdo.

Y & L Arrendamiento, S.A. de C.V. Vs. Cuenca Manzano Alfonso, Ninfa Dávila Osegueda También Conocida como Ninfa Dávila de Carrasco y José Luis Carrasco Carrillo También Conocido como Luis Carrasco Carrillo (Antecedentes Tocas 275/2013/1 Al 275/2013/6) Vs. Filogonio Vega Ramírez. Esp. Hip. T. Ap 203/2025/008, 1 Acdo.

Yusmaidy Miranda Domínguez, También Conocida como Yusma Ydi Miranda Domínguez O. Yusmaydi Miranda Domínguez Vs. Nereyda Miranda López y María del Rosario Oropeza Hervert (Antecedentes Tocas Números 788/2022/1 y 788/2022/2). Controv. de Arrendamiento T. 815/2025/003 Cuad. Amp. 1, 1 Acdo.

NO PUBLICADOS

Cibanco, S.A. Institución de Banca Múltiple, Actuando como Fiduciario del Fideicomiso Cib/2981 Vs. Rr Distribución Automotriz, S.A. de C.V. Rubén Héctor Rivera Dommarco Quien También Acostumbra Usar el Nombre de Héctor Rubén Rivera Dommarco y Fermín Rivera Ortíz. Controv. de Arrendamiento T. Ap 299/2024/001 Expdllo., 1 Acdo. no Publ. del 27 May 2026

De la Peña Peralta Julieta Vs. Ríos López Juan Carlos, Cataño de la Peña Claudia, Cataño de la Peña Alfonso Gerardo, Cataño García Priscila, de la Peña Peralta Elena, de la Peña Peralta Irene, Jiménez de la Peña Mabel También Conocida como Mabel Jimenes de la Peña, C. Directora General del Registro Público de la Propiedad y de Comercio de la Ciudad de México. Ord. Civ. T. Ap 1505/2024/002 Expdllo., 1 Acdo. no Publ. del 27 May 2026

Magallón Castañeda Martha Vs. Jiménez Arroyo Miguelina (Antecedente Toca 732/2019/1). Controv. de Arrendamiento T. Ap 1000/2025/002, 2 Acdos. no Publ. del 27 May 2026

SENTENCIAS

Sucesión de Samuel González Ballesteros por Conducto de su Albacea y Ruth Marina Vega Lara Vs. González Ballesteros María Elena. Ord. Civ. T. 745/2024/001 Sent. Pon 1, 1 Sent.

NO PUBLICADOS

Inmobiliaria Lomas Intercountry S.A. de C.V. y Proyectos Inmobiliarios Ecatepec, S.A. de C.V. Vs. Registro Público de la Propiedad y del Comercio del Distrito Federal, Ramón García Hernández, Tania Colín Jiménez, Luis Zubieta Estrada, Notario Público Número Sesenta y Nueve del Estado de México, Licenciado Raúl Name Neme por Conducto del Notario Interino Licenciado José Manuel Huerta Martínez Ángel Eduardo Díaz Ahedo, Cmj Tecnología Industrial, Sociedad Anónima de Capital Variable, Notario Público Número

SOLO CONSULTA
SOLO CONSULTA
SOLO CONSULTA

Doscientos Treinta y Siete de la Ciudad de México Licenciado Alfredo Ayala Herrera, Plaq, Sociedad Anónima de Capital Variable e Instituto de la Función Registral de Los Municipios de Naucalpan y Huixquilucan. Ord. Merc. T. 573/2022/005 Cuad. Amp. 1, Tomo II Sent. Pon 1, 1 Sent. no Publ. del 25 May 2026

LA SECRETARIA DE ACUERDOS
LIC. CLAUDIA ALONDRA ALCÁNTARA ISLAS

QUINTA SALA CIVIL

ACUERDOS DEL 28 DE MAYO DEL 2026

Andalon Aguilar Adela Patricia Vs. Pacheco García y Otro Luis Gregorio. Ord. Civ. T. 151/2026/001 Cuad. Amp., 1 Acdo.
Arzate Nájera Joel Vs. Trujillo Ramos Lázaro y Otro. Ord. Civ. T. 77/2026/001 Cuad. Amp., 1 Acdo.
Banca Afirme, S.A. Ibm, Afirme Grupo Financiero Vs. Ferreira Alta Carpinteria S.A. de C.V. y Otros. Esp. Hip. T. Ap 824/2026/001, 1 Acdo.
Banco Ve por Más, S.A., Institución de Banca Múltiple, Grupo Financiero Ve por más Vs. Ganadera Rubio' S, S. P. R. de R. L. de C.V. y Otros. Ord. Civ. T. 654/2025/001 Cuad. Amp., 2 Acdos.
BBVA México, S.A. Institución de Banca Múltiple Grupo Financiero BBVA México. Vs. Sucroliq S.A. P. I., de C.V. y Otros. Oral Merc. T. 272/2026/001 Cuad. Amp. Amp. 694/2026- Iv, 3 Acdos.
Campos Rodríguez Carolina Beatriz Vs. Xkala International Models Management, S.A. de C.V. y Otro. Controv. de Arrendamiento T. 1648/2025/001 Cuad. Amp. I, 1 Acdo.
Controversia de Arrendamiento T. 1648/2025/001 Cuad. Amp. Ii, 1 Acdo.
Carpizo y Berrón su Suc. También Conocida como Ana María Crpizo del Castillo Ana María Vs. Álvarez Sánchez y Otros Héctor Santiago. Ord. Civ. T. Ap 787/2026/002, 1 Acdo. Ord. Civ. T. Ap 787/2026/004, 1 Acdo. Ord. Civ. T. Ap 787/2026/003, 1 Acdo.
Consorcio Hotelero Geo, S.A. de C.V. Vs. Grupo Hotelero Marriot S.A. y Otros. Ord. Civ. T. 627/2019/005 Cuad. Amp., 3 Acdos.
Escalona Espinosa José Elías Vs. Axa Seguros, S.A. de C.V. Ord. Civ. T. Ap 607/2026/002, 1 Acdo.
Flores Torres Artemisa y Otros. Vs. Delgado Sánchez María Argelia. Vía Aprem. Civ. T. 176/2026/001 Cuad. Amp. Amp. 521/2026- I, 1 Acdo.
Gómez Robles José Luís Vs. Ricardo Delgado García y Otros. Ord. Civ. T. 369/2025/003 Cuad. Amp. Ii, 1 Acdo.
Inmobiliaria Interplan de México S.A. de C.V. Vs. Pratz Pineda y Otro Ernesto. Ord. Civ. T. Ap 1586/2025/004, 1 Acdo. Ord. Civ. T. Ap 1586/2025/006, 1 Acdo. Ord. Civ. T. Ap 1586/2025/005, 1 Acdo.
Inmobiliaria Santoyo, S.A. de C.V. Vs. Fivarsa Consultores, S. C. Ord. Civ. T. Ap 642/2024/013, 1 Acdo. Ord. Civ. T. Ap 642/2024/007, 1 Acdo.
Jácome Raygoza. María Luisa Vs. María Luisa Raigoza También Conocida como María Luisa Raygosa Báez su Sucesión. Esp. Hip. T. 606/2024/001, 3 Acdos. Esp. Hip. T. 606/2024/002, 2 Acdos.
Justo Lease S.A. P. I., de C.V. Vs. Es Blue Propane, S.A. de C.V. y Otros. Ejec. Merc. T. 704/2024/001 Cuad. Amp., 1 Acdo.
Lamadrid Bazán Edgar David Vs. Pérez Negrete Gabriela Georgina. Ord. Civ. T. 696/2024/001, 1 Acdo.
León Castilla Gerardo Vs. Qualitas Compañía de Seguros. S.A. de C.V. Ord. Civ. T. 744/2024/002 Cuad. Amp. I, 1 Acdo.
Lomas del Valle Inmuebles, S.A. de C.V. Vs. Cervecería Modelo de México, S. de R. L. de C.V. Ord. Merc. T. 249/2026/006 Cuad. Amp. Amp. 652/2026, 2 Acdos.
López Ayala Jorge Vs. Ramírez Rodríguez Diana. Cnpcyf - Especial de Arrendamiento Oral T. Ap 829/2026/001, 1 Acdo.
Metta Shrem y Otro Simón Vs. Espejel López Ricardo. Cnpcyf - Especial de Arrendamiento Oral T. Qu 558/2026/004, 1 Acdo.
Morales López Juana Ivonne Vs. Mendoza Esponda Berenice. Esp. Hip. T. Ap 372/2026/001, 1 Acdo.
Morales Martínez Norma Eneida Vs. Covián González Ana Luisa y Rodríguez Gaytán Rufina. Cnpcyf - Especial de Arrendamiento Oral T. Ap 1545/2025/001 Sasciv- 595/2025/01, 1 Acdo.
Olmos Moreno Jesús Alberto Vs. Delgado Bermeo Claudia Edith. Cnpcyf - Especial de Arrendamiento Oral T. Ap 501/2026/002, 1 Acdo. Cnpcyf - Especial de Arrendamiento Oral T. Ap 501/2026/003, 1 Acdo.
Promociones México Coliseo y Revolución, S. C. Vs. Juárez Rosales Jesús. Ord. Civ. T. 862/2023/003 Cuad. Amp., 1 Acdo.
Pérez González Víctor Manuel Vs. Eduardo Israel Villaseñor Cicero. Ord. Civ. T. 1191/2025/002 Cuad. Amp., 1 Acdo.
Rodríguez Ruenes Homobona Ivonne y Otro. Vs. Ci Banco, S.A. Institución de Banca Múltiple en su Carácter de Fiduciario en el Fideicomiso Irrevocable F/00325 y Otros. Esp. Hip. T. Ap 167/2025/003 Expdllo., 1 Acdo.
Teruel Existe, S.A. de C.V. Vs. Beltrán Alarcón Humberto. Cnpcyf - Especial Hipotecario Oral T. 122/2026/001 Cuad. Amp., 1 Acdo.
Unión de Crédito el Águila, S.A. de C.V. Vs. Hko Group, S.A. de C.V. y Otros. Ejec. Merc. T. Ap 1729/2024/006, 1 Acdo.
Vázquez Esparragoza Mónica Monserrat y Otros. Vs. José Antonio Martínez Morales y Otros. Ord. Civ. T. 418/2023/003, 1 Acdo.
Villanueva Abac Sandra Mónica Vs. Saltiel Miranda y Otros. Jacobo. Ord. Civ. T. Ap 771/2026/002, 1 Acdo.
NO PUBLICADOS
Castro y Pinillos Abogados, S. C. Vs. Promotora de Casas, S.A. P. I., de C.V. y Otros. Ord. Civ. T. Ap 114/2026/005 Expdllo., 1 Acdo. no Publ. del 26 May 2026
Mercader Financial, S.A. Sofom. E. R. Vs. Guantes Vargas, S.A. de C.V. y Otro. Vía Aprem. Civ. T. Ap 614/2026/001, 1 Acdo. no Publ. del 27 May 2026

SENTENCIAS

Banco Multiva, S.A. Institución de Banca Múltiple, Grupo Financiero Multiva, Exclusivamente como Fiduciaria en el Contrato de Fideicomiso de Administración e Inversión para Actividades de Abandono Número Cib/ 3110 Vs. Perenco México, S.A. de C.V. Oral Merc. T. Ap 585/2026/001 Sent. Pon 2, 1 Sent.
Domínguez Castañeda Leidy Vanessa Vs. Mendoza Franco y Otro. Arcadio. Esp. Hip. T. Ap 377/2025/002 Sent. Pon 3, 1 Sent.
Martínez Domínguez Giovanna Guadalupe Vs. Seguros Inbursa, S.A., Grupo Financiero Inbursa. Ord. Civ. T. Ap 278/2026/002 Sent. Pon 2, 1 Sent.
Morales Ramos Severo. Vs. José Juan Arreguín Mendoza. Controv. de Arrendamiento T. 377/2024/001 Sent. Pon 2, 1 Sent.
Ruíz Galaviz y Otros José Daniel Vs. Seguros Inbursa, S.A. Grupo Financiero Inbursa. Ord. Civ. T. In 600/2026/001 Sent. Pon 2, 1 Sent.
Uribe Castro José Francisco Vs. Sánchez Martínez y Otro. Felipe Eleazar. Ord. Civ. T. Ap 615/2026/001 Sent. Pon 2, 1 Sent.

EL SECRETARIO DE ACUERDOS
LIC. ALEJANDRO MORALES ZAMUDIO

SEXTA SALA CIVIL

ACUERDOS DEL 28 DE MAYO DEL 2026

Alemán Velasco Jorge y/o Alemán Velasco Jorge Francisco, su Sucesión. Vs. Corporación Jav, S.A. de C.V. y Otros. Ord. Merc. T. 488/2022/004 Cuad. Amp. 2, 1 Acdo.
Álvarez Castañeda Bernardo Vs. Grupo Mexicano de Seguros S.A. de C.V. Ord. Civ. T. Ap 1422/2025/002, 1 Acdo. Ord. Civ. T. Ap 1422/2025/003, 1 Acdo.
Álvarez Arenas Jesús. Vs. Centro Asturiano de México A.C. Ord. Civ. T. 1378/2025/014 Cuad. Amp. 1, 1 Acdo.
Banco Inbursa, S.A. Institución de Banca Múltiple, Grupo Financiero Inbursa. Vs. Colegio Los Ángeles de Torreon, S. C. Esp. Hip. T. Ap 173/2025/008, 1 Acdo.
Banco Mercantil del Norte, S.A. Institución de Banca Múltiple, Grupo Financiero Banorte. Vs. Vive Duty Free Sociedad Anónima de Capital Variable y Otra. Ord. Merc. T. 505/2024/003, 1 Acdo. Ord. Merc. T. 505/2024/002, 1 Acdo.
Banco Santander México, Sociedad Anónima Institución de Banca Múltiple Grupo Financiero Santander México Vs. Castillo Rodríguez del Campo Carlos. Esp. Hip. T. Ap 511/2025/001, 1 Acdo.
Brindis Muñoz Juan Carlos y Mendoza Gómez Patricia Vs. Mendoza Gómez Rafael su Sucesión y García Piña Claudia y Director del Registro Público de la Propiedad y de Comercio de la Ciudad de México. Ord. Civ. T. Ap 674/2026/001, 1 Acdo.
Cibanco S.A., Institución de Banca Múltiple en Liquidación Actuando como Fiduciario en el Fideicomiso Número Cib/3337 y como Fideicomisario en Primer Lugar Dentro del Fideicomiso Maestro Número 3191 Vs. Préstamos Felices en 15 Minutos, S.A. de C.V. Sofom E. N. R. y Contratos y Servicios Pf, S.A. de C.V. y Financiera Feliz, S.A. de C.V. Sofom E. N. R. y Ofertas Pin, S.A. P. I. de C.V. y Banco

SOLO CONSULTA
SOLO CONSULTA
SOLO CONSULTA

Nacional de México, S.A. Integrante del Grupo Financiero Banamex y BBVA México, S.A., Institución de Banca Múltiple, Grupo Financiero BBVA México y Banco Mercantil del Norte, S.A., Institución de Banca Múltiple, Grupo Financiero Banorte y Banco Santander México, S.A., Institución de Banca Múltiple, Grupo Financiero Santander México y HSBC México, S.A., Institución de Banca Múltiple, Grupo Financiero HSBC. Ord. Merc. T. Ap 452/2026/001, 1 Acdo.

Ciriaco Parra Celia y Osorio Zazueta José Luis Vs. Chubb Seguros México S.A. Ord. Civ. T. In 752/2026/001, 1 Acdo.

Cordero Ramírez Irma y Rudiño Cordero Irma Marcela y Rudiño Mejía Heriberto su Sucesión Vs. Rudiño Cordero Claudia y Rudiño Cordero Roberto y Lic. Francisco Talavera Autrique Notario Público No. 221 de la Ciudad de México. Ord. Civ. T. Ap 1452/2025/001, 1 Acdo.

Cruz Cruz Erick Alejandro Vs. Grupo Mexicano de Seguros S.A. de C.V. Ord. Civ. T. In 1928/2024/002, 1 Acdo.

Cruz Martínez María Imelda Vs. Ale Lara, su Sucesión Richard Eduardo. Esp. Hip. T. Qu 549/2026/001, 1 Acdo. Esp. Hip. T. Ap 549/2026/002, 1 Acdo.

Cuevas Brito Serrano Natalia y Otros Vs. Televisión Azteca, S.A. de C.V. y Otros. Ord. Civ. T. 967/2017/000, 1 Acdo.

Cuevas Brito Serrano Natalia y Otros Vs. Televisión Azteca, S.A. de C.V. y Otros. Ord. Civ. T. 967/2017/003, 1 Acdo. Ord. Civ. T. 967/2017/001 Cuad. Amp., 1 Acdo. Ord. Civ. T. 967/2017/005, 1 Acdo. Ord. Civ. T. 967/2017/002, 1 Acdo. Ord. Civ. T. 967/2017/006, 1 Acdo. Ord. Civ. T. 967/2017/010, 1 Acdo. Ord. Civ. T. 967/2017/008, 1 Acdo. Ord. Civ. T. 967/2017/009, 1 Acdo. Ord. Civ. T. 967/2017/007, 1 Acdo. Ord. Civ. T. 967/2017/004, 1 Acdo. Ord. Civ. T. 967/2017/011, 1 Acdo.

Del Río Ramírez Silvestre su Sucesión Vs. Cangas Rivas y Otro Sara. Ord. Civ. T. Ap 1791/2025/013, 1 Acdo.

Dueñas Islas Octavio Vs. Cadena Morales Manuel. Ord. Civ. T. Ap 887/2025/003, 1 Acdo.

El Ganso Abarrotero, S. de R. L. de C.V. Vs. Dagher Ashuh Elías. Controv. de Arrendamiento T. 78/2022/003 Cuad. Amp., 1 Acdo.

Esparza Sánchez Roberto y Valadez Contreras María Guadalupe Vs. Grupo Mexicano de Seguros S.A. de C.V. Ord. Civ. T. Qu 791/2026/004, 1 Acdo.

Farjat Esquivel Anuar Amin y Farjat Esquivel Claudia Ivonne y Farjat Esquivel Roberto Yamil y Farjat Esquivel Mónica Salime Vs. Franco Martínez Jorge y Franco Martínez José Antonio y Franco Martínez María de Las Nieves y Franco Suárez Rosario Victoria y Franco Suárez Maribel Natalia y Garza Autrey María de Lourdes. Ord. Civ. T. Ap 127/2025/002, 1 Acdo.

Fernández Aguilar Félix Vs. Ortiz de Jesús Maura y N N Otilio. Ord. Civ. T. Ap 808/2026/002, 1 Acdo. Ord. Civ. T. Ap 808/2026/002, 1 Acdo.

Flat Digital Sapide Cv Vs. Salvador Fernando Hernández Cruz. Cnpcyf - Especial Hipotecario Oral T. 117/2026/001 Cuad. Amp. 1, 1 Acdo.

Gabai David Samuel Vs. Caballero Cedillo Benjamín y Fernández López Maricela. Esp. Hip. T. Qu 2016/2024/010, 1 Acdo.

García Bibiano Fernando Guadalupe y Alemán Santos Gabriela y en Representación de Sus Menores Hijos J. G. A., I. G. A. y J. F. G. A. Vs. Seguros Inbursa, Sociedad Anónima, Grupo Financiero Inbursa. Ord. Civ. T. In 699/2026/001, 1 Acdo.

Gómez Molina Juan Carlos Vs. Origel Tepepa Jesús Florencio. Ord. Civ. T. Ap 787/2026/010, 1 Acdo.

González Torres Juan Edgar Vs. Buendía Carmona Zito y González Buendía José Francisco y González Buendía Gonzalo Rodrigo y González Buendía Ricardo. Ord. Civ. T. 371/2026/001 Cuad. Amp. 1, 1 Acdo.

H+M Reit, S.A. P. I. de C.V., Sofom, E. N. R. Única y Exclusivamente en su Carácter de Fiduciaria en el Fideicomiso Irrevocable de Garantía Número 05/2017 Vs. Reyes González, Sandra Inés y Reyes González Claudia Olvido y y Reyes González Sergio Irving. Ord. Civ. T. 239/2026/007 Cuad. Amp. 1, 1 Acdo.

Hernández Sánchez Fabiola y Otras Vs. Grupo Mexicano de Seguros S.A. de C.V. Ord. Civ. T. In 1690/2024/003, 1 Acdo.

Herrera Echeverría María Guadalupe Vs. Grupo Mexicano de Seguros S.A. de C.V. Ord. Civ. T. In 10/2026/002, 1 Acdo.

Iuit Ramírez Rubén Eduardo Vs. Hdi Seguros S.A. de C.V. Ord. Civ. T. In 602/2026/001, 1 Acdo.

Jiménez Pérez Mario Osvaldo Vs. Ingeniería Aplicada Ictino S.A. de C.V. Ord. Civ. T. In 65/2025/002, 1 Acdo.

Luz López Miguel Ángel Vs. Cuéllar y Márquez Rafael. Ord. Civ. T. Ap 724/2026/001, 1 Acdo.

Matthew Metin Akdemir Vs. Silvestre Blumenkron Jordi. Ord. Civ. T. 247/2026/001 Cuad. Amp. 2, 1 Acdo.

Miranda Alfeiran María Elena Vs. Peña García Sergio Armando y García D Gloria. Cnpcyf - Especial de Arrendamiento Oral T. Ap 798/2026/002, 1 Acdo. Cnpcyf - Especial de Arrendamiento Oral T. Ap 798/2026/001, 1 Acdo.

Mireles Estens Adelina Vs. Iniestra Silva Ángel. Ord. Merc. T. Ap 777/2026/001, 1 Acdo.

Monroy Hernández Guadalupe Vs. Monroy Hernández Gustavo y Corona Gutiérrez Susana y C Director del Instituto del Fondo Nacional de la Vivienda para los Trabajadores. Ord. Civ. T. Ap 774/2026/001, 1 Acdo.

Monroy Pérez Domingo Carlos Vs. Monroy Pérez Adriana Elizabeth y Monroy Pérez Sonia Angélica y Monroy Pérez Víctor Hugo y Galván Pérez José Luis y Galván Pérez María Josefina y Galván Pérez María Guadalupe. Ord. Civ. T. Ap 722/2026/002, 1 Acdo.

Municipio de Tlalnepantla de Baz y Ayuntamiento de Tlalnepantla de Baz Estado de México Vs. Veolia Residuos Bajío S.A. de C.V. Ord. Civ. T. 220/2026/001 Cuad. Amp. 1, 1 Acdo.

Muñoz Nava Rodrigo Vs. Ruano Ortega Roberto. Cnpcyf - Especial de Arrendamiento Oral T. 133/2026/002 Cuad. Amp. 2, 1 Acdo.

Muñoz Rodríguez Ángel, Nava Sosa María del Rocío Vs. Grupo Mexicano de Seguros S.A. de C.V. Ord. Civ. T. 674/2025/002 Cuad. Amp. 1, 1 Acdo.

Ovando Orias Israel Vs. Miranada Paz María de Lourdes y Martínez Mendoza Raquel y Ovando Miranda Ana Luisa y Ovando Miranda Laura. Ord. Civ. T. 1636/2025/001 Cuad. Amp. 2, 1 Acdo.

Pardiñaz Solís Ana María Vs. Estrada López Christian Eliseo y Martínez Castellanos Daniela Polett. Ord. Civ. T. Ap 571/2026/002, 1 Acdo. Ord. Civ. T. Ap 571/2026/001, 1 Acdo.

Peralta Ramos Gabriel Vs. Hdi Seguros S.A. de C.V. Ord. Civ. T. In 726/2026/001, 1 Acdo.

Pluxee México S.A. de C.V. Vs. Transportes Garcías Trucking S.A. de C.V. Prov. Prec. Merc. T. Ap 630/2026/001, 1 Acdo.

Ramírez Trejo Héctor Isaías Vs. Kb Tel Telecomunicaciones S.A. de C.V. Ord. Civ. T. 16/2026/003 Cuad. Amp. 1, 1 Acdo.

Reyes Reynoso Josefina Rebeca Vs. Mariel Ortega Genoveva. Ord. Civ. T. Ap 629/2026/001, 1 Acdo.

Sáinz Sánchez Luis Ernesto Vs. Grupo Mexicano de Seguros S.A. de C.V. Ord. Civ. T. 785/2025/004 Cuad. Amp. 1, 1 Acdo.

Sánchez Tapia Carlos Vs. Alexar Internacional S.A. de C.V. y Solís Marcial Devendrenath y Rodríguez Gómez Salvador y y Vázquez Alvarado Eduardo. Ord. Civ. T. Ap 576/2025/004, 1 Acdo.

Sympat Group S.A. de C.V. Vs. Desarrollos Inmobiliarios Karava S.A. de C.V. y Ramírez Valladares Karla Xiomara. Esp. Hip. T. Qu 770/2026/001, 1 Acdo.

Tuz Puch Irving Rafael Vs. Grupo Nacional Provincial Sab. Ord. Civ. T. In 766/2026/001, 1 Acdo.

Villalobos Hernández, Antes, Sun Belt Servicios Legales, S. C. José Eduardo Vs. Valdovinos de la Parra Juan Pablo y de la Parra Ma. de Lourdes. Controv. de Arrendamiento T. Ap 231/2026/002, 1 Acdo.

Villalpando López María Vs. Tinajero Villalpando Rogelio y Noeggerat Martínez Fabiola. Ord. Civ. T. 265/2026/001 Cuad. Amp. 1, 1 Acdo.

MAL PUBLICADOS

Ortíz Carreggio José de Jesús y Otra. Vs. Axa Seguros, S.A. de C.V. Ord. Civ. T. 754/2020/002 Cuad. Amp. 1, 1 Acdo.

Pichardo Flores Lorena Vs. Morales Retana Sonia. Ord. Civ. T. Qu 254/2025/001, 1 Acdo.

NO PUBLICADOS

Herrera Echeverría María Guadalupe Vs. Grupo Mexicano de Seguros S.A. de C.V. Ord. Civ. T. Ap 10/2026/001, 1 Acdo. no Publ. del 27 May 2026

Ortíz Carreggio José de Jesús y Otra. Vs. Axa Seguros, S.A. de C.V. Ord. Civ. T. 754/2020/002 Cuad. Amp. 1, 1 Acdo. no Publ. del 27 May 2026

Pichardo Flores Lorena Vs. Morales Retana Sonia. Ord. Civ. T. 254/2025/001 Expdllo., 2 Acdos. no Publ. del 27 May 2026

SENTENCIAS

Ayala Pasten Rafael Vs. Grupo Ricao S.A. de C.V. y Tutelle de México, S.A. de C.V. y Xicoténcatl Báez Main Noé y Vargas Gallegos Teódulo. Ord. Civ. T. Ap 56/2025/002 Sent. Pon 1, 1 Sent., Ord. Civ. T. Ap 56/2025/003 Sent. Pon 1, 1 Sent.

Garza Wollenstein Alfredo Vs. Fernández Celorio Juan Felipe. Vía Aprem. Civ. T. Qu 725/2026/001 Sent. Pon 2, 1 Sent.

LA SECRETARIA DE ACUERDOS
LIC. FABIOLA JUÁREZ FABELA

SOLO CONSULTA
SOLO CONSULTA
SOLO CONSULTA

SÉPTIMA SALA CIVIL

ACUERDOS DEL 28 DE MAYO DEL 2026

Administración y Proyectos Mdt, S.A. de C.V. Vs. de Punta Construcciones, S.A. de C.V. y Muñoz Sánchez José Ignacio. Esp. Hip. T. Ap 627/2026/009, 1 Acdo.

Aragón Caballero Miguel Ángel Vs. Lagunes Díaz Paulo y la Sucesión a Bienes de Otilio Soto Rodríguez y C. Director del Registro Público de la Propiedad y del Comercio. Ord. Civ. T. Ap 1060/2025/006, 2 Acdos.

Arellano Granados Elías Vs. Arellano Espinoza Dionicia. Ord. Civ. T. In 806/2026/001, 1 Acdo.

Arrendadora Industrial Texcoco Los Reyes, S. de R. L. de C.V. antes Arrendadora Serfín S.A. de C.V. hoy Sólida Administradora de Portafolios S.A. de C.V. Sociedad Financiera de Objeto Mulriple Entidad Regulada Grupo Financiero Banorte Vs. Ramos Cuaron Bertha y Mota Hipólito Humberto. Esp. Hip. T. Ap 731/2025/006, 2 Acdos. Esp. Hip. T. Ap 731/2025/005, 1 Acdo.

Ávalos Flores Anabell Vs. Delgado Bravo Armando y Contreras Ortiz Armando. Ord. Civ. T. Ap 443/2025/001, 1 Acdo.

Banco Santander México Sa Institución de Banca Múltiple Grupo Financiero Santander México Vs. López Cebada Miguel y Rosano Cortés Martha Patricia. Esp. Hip. T. Ap 787/2025/002, 1 Acdo.

BBVA México S.A. Institución de Banca Múltiple, Grupo Financiero BBVA México Vs. Soria Reyes Luis Guillermo. Esp. Hip. T. Ap 590/2026/002, 1 Acdo.

Becerril Mendoza Leonardo Vs. Guzmán Gutiérrez Angélica María y Becerril Guzmán Jéssica Itzel y Becerril Guzmán Rodrigo. Ord. Civ. T. 1461/2025/001 Cuad. Amp. Ii, 1 Acdo.

Beltrán Garibay Jesús Vs. Espinosa González Yésica. Cnpcyf - Especial de Arrendamiento Oral T. Ap 569/2026/003, 1 Acdo.

Bobadilla Magallanes Ramón Andrés Vs. Grupo Mexicano de Seguros S.A. de C.V. Ord. Civ. T. Ap 999/2025/007, 1 Acdo.

Fianzas y Cauciones Atlas, S.A. Vs. Fluotec S.A. P. I. de C.V., Teletec de México S.A. P. I. de C.V., Tecnología Edd, S.A. P. I. de C.V., Fluotec Distribución S.A. P. I. de C.V., Showco S.A. P. I. de C.V. e Inmobiliaria Mambo S.A. P. I. de C.V. Esp. Fian. T. Ap 656/2025/002, 1 Acdo.

Fondo Inmobiliario, S.A. de C.V. Vs. Gómez Enríquez Mayra Rocío y Gómez Enríquez Alberto Isaac. Controv. de Arrendamiento T. Ap 489/2026/002, 1 Acdo.

Fox Cable Network Services, Llc y Tubi Inc. Vs. Grupo Lauman Holding, S. de R. L. de C.V. y Altener S.A. de C.V. y Comtelsat S.A. de C.V. y México Sports Distribution Llc. y Media Deportes México, S. de R. L. de C.V. Prov. Prec. Civ. T. Ap 310/2025/010, 1 Acdo.

Galván Barrios Ma. de Jesús Vs. Seguros Inbursa, S.A. Grupo Financiero Inbursa. Ord. Civ. T. 427/2026/001 Cuad. Amp., 1 Acdo.

García Castillo Guillermo Alfredo y Reyes Vázquez Virginia Vs. Meza Vargas Marco Antonio y Vargas Vargas Regino su Sucesión y Aranda Soto Alicia su Sucesión y C Director del Registro Público de la Propiedad y del Comercio de la Ciudad de México. Ord. Civ. T. 1642/2025/001 Cuad. Amp., 1 Acdo.

García Ordóñez Lucía Vs. Gutiérrez Ordóñez Julio Rafael. Ord. Civ. T. Qu 949/2025/002, 1 Acdo.

Garrido Delfín Mario Alexandro Vs. Hdi Seguros, S.A. de C.V. Ord. Civ. T. 1827/2025/001 Cuad. Amp. Ii, 1 Acdo.

González Madrigal Luna Arick Zadoth Vs. Crea Ingeniería S.A. de C.V. y León Gutiérrez José Arturo y Valenzuela Gorozpe Guillermo. Ord. Merc. T. Ap 1666/2024/002 Expdllo., 2 Acdos.

González Moreno Mayra Adela Vs. Sofimex, Institución de Garantías, S.A. y Tristan Salazar Ricardo. Med. Prep. Merc. T. Ap 1477/2025/003, 1 Acdo.

Guzmán Luna Martha Vs. Tapia Osorno Víctor Hugo. Ord. Civ. T. Ap 789/2026/001, 1 Acdo.

Hernández Peña Brian Vs. Qualitas Compañía de Seguros S.A. de C.V. y Romero Raygoza Germán y Romero Aguirre Ofelia Guadalupe. Ord. Civ. T. In 151/2026/001, 1 Acdo.

Hochtrasser Roldán Luis Alberto También Conocido como Luis Alberto Hochtrasse Roldán Vs. Copropiedad del Grupo Ado; Patrimonios de Oriente, S.A. de C.V., Autobuses Interestatales de Oriente, S.A. de C.V. ; Autos Pullman, S.A. de C.V. ; Fred Alberto Hochstrasser Villaseñor y Ludwing Alberto Hochstrasser Villaseñor. Ord. Civ. T. 1126/2024 Cuad. Amp. I, 1 Acdo.

Huerta Rodríguez María Elena Felícitas su Sucesión Vs. Dávalos Razo Héctor y Dávalos Osorio Héctor. Controv. de Arrendamiento T. 545/2025/002 Cuad. Amp. Ii, 1 Acdo.

Ingeniería y Servicios Adm, Sociedad Anónima de Capital Variable Vs. Espacios para la Educación, Sociedad Anónima Promotora de Inversión de Capital Variable. Ord. Merc. T. Ap 1419/2025/008, 1 Acdo.

Karolin Saloum Vs. González Ferral Silvestre y Coronado Rocha Gabriel. Controv. de Arrendamiento T. Ap 827/2026/002, 1 Acdo.

La Cochera de Ibarra, S.A. de C.V. Vs. Pineda Hallal Ana María. Ord. Civ. T. 1539/2024/023, 1 Acdo. Ord. Civ. T. 1539/2024/024, 1 Acdo. Ord. Civ. T. 118/2022/014, 1 Acdo.

Limones Ávila Micaela Vs. Ruíz Hernández Santiago. Ord. Civ. T. 1745/2025/008 Cuad. Amp., 1 Acdo.

Lmf Frisa Comercial, S de R. L. de C.V. Vs. Terrademex, S.A. de C.V. Ord. Civ. T. 1741/2016 Expdllo., 2 Acdos.

Martínez Argumedo María Elva Vs. Díaz Gallegos Francisco José. Cnpcyf - Especial de Arrendamiento Oral T. Ap 780/2026/001, 2 Acdos.

Martínez Ayala Roberto Vs. Contreras Ayala Arnulfo David. Ord. Civ. T. Ap 1693/2024/006, 2 Acdos.

Martínez Meraz José Antonio y Hernández de Ángel María de Los Ángeles y Martínez Hernández Salma Josabeth y Martínez Hernández Jonathan y Martínez Hernández José Manuel Vs. Seguros Inbursa, S.A. Grupo Financiero Inbursa. Ord. Civ. T. 130/2026/001 Cuad. Amp., 1 Acdo.

Mendoza Montes Ricardo Michel Vs. Awp México, S.A. de C.V. Ord. Civ. T. Ap 339/2025/008, 1 Acdo. Ord. Civ. T. Ap 339/2025/006, 1 Acdo.

Moreno Montes Alma Delia y Promoviendo por Mi Propio Derecho y en Representación de Mi Menor Hija Vs. Grupo Mexicano de Seguros S.A. de C.V. Ord. Civ. T. In 757/2026/001, 2 Acdos.

Navalmex Combustibles, S.A. de C.V. Vs. Sapura Energy Mexicana, S.A. P. I. de C.V. y Alta Navegación de México, S. de R. L. de C.V. y Tmm División Marítima, S.A. de C.V. y Navarro Shipping, S. de R. L. de C.V. y Steuart Maritime México, S. de R. L. de C.V. y Compañía de Apoyo Marítimo del Golfo, S.A. de C.V. Oral Merc. T. In 1542/2024/002, 1 Acdo.

Peña Ortiz Román Eduardo Vs. Reyes Hernández Rogelio. Ord. Civ. T. Ap 797/2026/001, 1 Acdo. Ord. Civ. T. Ap 797/2026/002, 1 Acdo.

Preciado Cisneros hoy su Cesionaria Javier Aguilar Roque Preciado Cisneros Luz María hoy su Cesionaria Javier Aguilar Roque Vs. Ramos Urbina María de la Paz. Esp. Hip. T. Ap 3/2026/001, 1 Acdo.

Roldán Ortiz Omar Rafael Vs. Verver y Vargas Saldívar María Elena. Cnpcyf - Especial de Arrendamiento Oral T. Ap 811/2026/001, 1 Acdo.

Rubio Millán Juan Marcos y Rubio Millán Enrique y Rubio Millán José Martín Vs. Rubio Millán María Leticia en su Carácter de Albacea de Sucesión Testamentaria de Víctor Millán Jiménez. Ord. Civ. T. 95/2025/001 Cuad. Amp., 1 Acdo.

Salazar Gastélum María Guadalupe y Lachica Gutiérrez Limhara Kikey Vs. Grupo Mexicano de Seguros S.A. de C.V. Ord. Civ. T. 691/2025/001 Cuad. Amp., 1 Acdo.

Selino Sánchez Cosme Vs. Grupo Mexicano de Seguros S.A. de C.V. Ord. Civ. T. Ap 764/2026/001, 1 Acdo. Ord. Civ. T. In 764/2026/005, 1 Acdo. Ord. Civ. T. Ap 764/2026/004, 1 Acdo.

Tokio Marine Hcc México Compañía Afianzadora, S.A. de C.V. Vs. Chemisa, S.A. de C.V. Esp. Fian. T. 317/2026/001 Cuad. Amp., 1 Acdo.

NO PUBLICADOS

Tassier Bordes José Antonio Vs. Díaz Cabrera Adriana. Ord. Civ. T. Ap 508/2026/002, 1 Acdo. no Publ. del 26 May 2026

SENTENCIAS

Akabani Hneide Jassan Vs. Méndez Cano Jehu Pedro. Ejec. Merc. T. Ap 306/2025/001 Sent. Pon 2, 1 Sent., Ejec. Merc. T. Ap 306/2025/002 Sent. Pon 2, 1 Sent.

Banco Nacional de México, S.A. Integrante del Grupo Financiero Banamex Vs. Ampudia Ugalde Arturo Aurelio y Dappen Guerrero Deborah Gloria. Esp. Hip. T. Qu 415/2025/008 Sent. Pon 3, 1 Sent.

Cruz Sandoval Adán Efraín y Bojórquez María Guadalupe Vs. Grupo Mexicano de Seguros S.A. de C.V. Ord. Civ. T. Ap 396/2026/002 Sent. Pon 3, 1 Sent.

Ion Financiera Sociedad Anónima Promotora de Inversión de Capital Variable Sociedad Financiera de Objeto Múltiple Entidad Regulada Vs. Grupo Desarrollador Nápoles Arizona S.A. de C.V. Esp. Hip. T. Ap 542/2025/004 Sent. Pon 1, 1 Sent.

Lupo Angelo Vs. Ojeda Alba Claudia Ameyalli. Ord. Civ. T. Ap 858/2025/005 Sent. Pon 2, 1 Sent.

EL SECRETARIO DE ACUERDOS
LIC. JONATHAN MOISÉS ORTIZ RAMÍREZ

SOLO CONSULTA
SOLO CONSULTA
SOLO CONSULTA

OCTAVA SALA CIVIL

ACUERDOS DEL 28 DE MAYO DEL 2026

Actinver Casa de Bolsa Sociedad Anónima de Capital Variable Grupo Financiero Actinver Vs. Técnicas y Proyectos Sociedad Anónima de Capital Variable y Proinar Logistics Sociedad Anónima de Capital Variable y Arteaga Marcelo Óscar. Ejec. Merc. T. Ap 734/2025/003, 1 Acdo.

Arellano Rodríguez María Soledad Vs. Dergal Arellano Zuleica. Ord. Civ. T. 770/2025/006 Cuad. Amp., 1 Acdo.

Banco Invex, S.A. Institución de Banca Múltiple, Invex Grupo Financiero Vs. de Punta Construcciones, S.A. de C.V. y José Ignacio Muñoz Sánchez. Ejec. Merc. T. 1772/2024/014 Cuad. Amp., 1 Acdo.

Bernal Bautista Eduardo Francisco Vs. López Faudiño María de la Luz. Controv. de Arrendamiento T. Ap 1643/2024/005, 1 Acdo. Controversia de Arrendamiento T. Ap 1643/2024/004, 1 Acdo.

Bm Sao Sapi de C.V. Vs. Blue Commander Sapi de C.V. Ejec. Merc. T. Ap 634/2026/001, 1 Acdo.

Calva Pérez Bonifacio, su Sucesión Vs. Registro Público de la Propiedad y de Comercio de la Ciudad de México y Departamento del Distrito Federal hoy Gobierno de la Ciudad de México. Ord. Civ. T. In 663/2026/001, 1 Acdo.

Castillo Mendoza José Luis Vs. Camacho Guevara Benito y Camacho Guevara Reyna. Ord. Civ. T. 1266/2025/001 Cuad. Amp. Cuad. de Amp. Indirecto, 1 Acdo.

Ckd Activos 8, Sociedad Anónima Promotora de Inversión de Capital Variable en su Carácter de Cedente Representada por Zendere Holding I, Sociedad Anónima Promotora de Inversión de Capital Variable Representada por Omar Martínez Santillán, su Cesionario Erik Mario Navarrete Acevedo Vs. Loredo Hernández José. Esp. Hip. T. Ap 540/2026/001, 1 Acdo.

Contreras Meza José Luis Vs. Rojo Salazar Manuel, su Sucesión. Esp. Hip. T. Ap 701/2026/003, 1 Acdo. Esp. Hip. T. Ap 701/2026/002, 2 Acdos.

Cruz Garmendia María del Socorro, su Sucesión y Mares Hernández Pedro Emilio, su Sucesión Vs. Mendoza Vixtha Joaquina y Mares Mendoza Pablo Abraham. Ord. Civ. T. 826/2025/002 Cuad. Amp. de Amparo Directo, 1 Acdo.

Dolengevich Segal Hilda Vs. del Valle Fuentes Mónica. Controv. de Arrendamiento T. 220/2025/001 Cuad. Amp., 1 Acdo.

Engine Core, S.A. de C.V. Vs. B Drive It, S.A. de C.V. Oral Merc. T. 77/2026/001 Cuad. Amp., 1 Acdo.

Fomento Empresarial Lepezo, S.A. de C.V. Sofom E. N. R. Vs. Harari Louzieh Simón. Esp. Hip. T. Ap 1502/2024/006, 1 Acdo. Esp. Hip. T. Ap 1502/2024/007, 1 Acdo.

Gallardo Rodríguez Dulce Karina, Arias Guzmán Alfredo y Arias Gallardo Cindy Nayelly Vs. Seguros Inbursa, S.A. Grupo Financiero Inbursa. Ord. Civ. T. 1187/2024, 1 Acdo.

Gutiérrez Defranco Mirtha Wilma Vs. Operadora Omx S.A. de C.V. Ord. Civ. T. 407/2023 Cuad. Amp., 1 Acdo.

Inmobiliaria Taherose, Sociedad Anónima de Capital Variable Vs. José Antonio García Márquez. Esp. Hip. T. Ap 901/2025/012, 1 Acdo. Esp. Hip. T. Ap 901/2025/009, 2 Acdos. Esp. Hip. T. Ap 901/2025/013, 2 Acdos. Esp. Hip. T. Ap 901/2025/010, 2 Acdos.

Insumos Industriales y Comerciales Mig, Sociedad Anónima de Capital Variable Vs. Operadora de Servicios Especializados del Sector Petrolero, Sociedad Anónima de Capital Variable. Oral Merc. T. In 822/2026/001, 1 Acdo.

Interfood Milk Products, S.A. de C.V. Vs. Villegas de la Rosa Contadores Públicos, S. C. Quien También Se Ostenta Comercialmente como Uhy Glassman Esquivel y Cía. S. C. Ord. Civ. T. 1509/2025/005 Cuad. Amp. de Amparo Indirecto, 1 Acdo.

Joel Aurelio Santiago Duarte, Noemí Aracely Siqueiros Rodríguez, Yasmín Araceli Santiago Siqueiros, Cristofer Joel Santiago Siqueiros Vs. Grupo Mexicano de Seguros, S.A. de C.V. Ord. Civ. T. In 825/2026/001, 1 Acdo.

López Mendoza Enedina Vs. Luis Pomposo Martínez, Eduardo Luis Bienvenu Herrera, su Sucesión. Ord. Civ. T. Ap 489/2026/001, 1 Acdo.

Lustbader Brotjman de Lane Anita, su Sucesión Vs. Ángela Lustbader de Charnevich. Ord. Civ. T. 74/2025/002 Cuad. Amp., 1 Acdo.

López Arévalo Francisco Javier; del Carmen Ojeda Carelli; López del Carmen Juan Francisco; Y, López del Carmen Jesús Adrián, Los Dos Primeros, en Representación de Los Niños K. A. L. D. C e I. E. L. D. C. Vs. Grupo Mexicano de Seguros, S.A. de C.V. Ord. Civ. T. 1435/2024/003 Cuad. Amp., 1 Acdo.

Martínez Etchart Eduardo Felipe su Sucesión Vs. Beatriz Ortiz Díaz y Otros. Ord. Civ. T. 963/2024/002, 1 Acdo. Ord. Civ. T. 963/2024, 1 Acdo.

Mendoza Sapera Carrie Inés Vs. García Figueroa Emma También Conocida Con el Nombre de Emma García Vda. de Rosales y Adela Guadalupe Sapera Pérez Vs. Ord. Civ. T. Ap 816/2026/001, 1 Acdo.

Mgc México, S.A. de C.V. Vs. Wp Soluciones Industriales, S.A. de C.V., Giorgio Tommaso Simone Oneda. Ejec. Merc. T. Ap 722/2026/002, 1 Acdo. Ejec. Merc. T. Ap 722/2026/001, 1 Acdo.

Monroy Miranda Carmen su Sucesión Vs. Amaya Monroy Luis Eli. Ord. Civ. T. Ap 821/2026/001, 1 Acdo.

Montalvo Ventura Luis Manuel Vs. Grupo Mexicano de Seguros, S.A. de C.V. Ord. Civ. T. Ap 485/2026/003, 1 Acdo.

Montero Gil Moisés Vs. Grupo Mexicano de Seguros S.A. de C.V. Ord. Civ. T. Ap 1631/2025/005, 1 Acdo.

Ordóñez Ochoa Claudia María También Conocida como Ordóñez Ochoa Claudia Vs. Ordóñez Ochoa Ana Laura. Ord. Civ. T. Ap 645/2026/001, 1 Acdo.

Oropeza Romero Luis Ángel. Vacio T. 0/2026 Expedientillo., 1 Acdo.

Orozco Guízar Raúl Mauricio y Adriana Fernández Martínez Ferretis como Cedente de Estancia Residencial, Sociedad Anónima de Capital Variable hoy su Cesionaria Vs. Castillo Pliego María Fernanda y Ocejo Ortueta Alberto. Esp. Hip. T. 440/2025/006 Cuad. Amp., 1 Acdo.

Orozco Miranda Hugo Vs. Seguros Inbursa, S.A., Grupo Financiero Inbursa. Ord. Civ. T. In 662/2026/001, 1 Acdo.

Pick Uplandia, S.A. de C.V. Vs. Figueroa Mercado María Martha y Fidel Guadalupe Vázquez Eguía, su Sucesión. Ord. Civ. T. 56/2026/001 Cuad. Amp., 1 Acdo.

Promotora Bal 44, S.A. de C.V. Vs. González Resendíz Silvia y Escobar Cristiani Juan José. Controv. de Arrendamiento T. Ap 770/2026/008, 1 Acdo.

Pérez Váldez Aurora, su Sucesión Vs. María Esther Villanueva de Saldaña, También Conocida como Esteher Villanueva Saldaña, su Sucesión. Ord. Civ. T. Ap 14/2026/001, 1 Acdo.

Ranz Corres Miguel Vs. Presidenta del Consejo de Administración de Desarrollo Industrial Orientado, S.A. de C.V. y Comisario (A) de Desarrollo Industrial Orientado, S.A. de C.V. Especial Mercantil T. 1831/2025/009 Cuad. Amp., 1 Acdo.

Renovi Fund Ii, Sociedad Anónima de Capital Variable Vs. Salinas Legaspy Sandra Patricia. Esp. Hip. T. Ap 610/2026/001, 1 Acdo.

Salazar García José Luis, por Derecho Propio y en Representación del Niño de Iniciales S. G. B. Vs. Quálitas Compañía de Seguros, S.A. de C.V. Ord. Civ. T. Ap 735/2026/001, 1 Acdo.

Salvador Huerta Mendizábal antes Banco Inmobiliario Mexicano Sociedad Anónima Institución de Banca Múltiple Vs. Martínez Morales Úrsula Yunuel y Banca Mifel Sa Institución de Banca Múltiple División Fiduciaria Grupo Financiero Mifel Fideicomiso 2314 2016. Esp. Hip. T. Ap 30/2025/004, 1 Acdo.

Sociedad Corporativa para Resolución de Activos y Propiedad S de R. L. de C.V. Vs. Espinosa Chavarría José de Jesús Álvaro. Ord. Merc. T. Ap 798/2026/001, 1 Acdo.

Ubbitt, S.A. de C.V. Vs. Mapfre México S.A. Prov. Prec. Merc. T. Ap 434/2025/001, 1 Acdo.

Unidad Habitacional Paraíso Dos A.C. Vs. Mendoza Estrada Gabriel Alcázar y Flores Cervantes Lina Teresita. Ord. Civ. T. Ap 817/2026/001, 1 Acdo.

Valleco, S.A. de C.V. Vs. Díasa Internacional, S.A. de C.V., José Luis Villar Arguero. Controv. de Arrendamiento T. Qu 64/2025/009, 1 Acdo. Controversia de Arrendamiento T. Ap 64/2025/008, 1 Acdo.

Varela Acompa Juana su Sucesión Vs. Hernández Varela Guillermo. Ord. Civ. T. 1632/2025/002 Cuad. Amp., 1 Acdo.

Vázquez Becil Julieta, Vázquez Becil Jallet, Vázquez Becil Laura Ivonne, Scotiabank, S.A. Institución de Banca Múltiple, Grupo Financiero Scotiabank Inverlat, Inversiones Bis, S.A. de C.V. Vs. Almanza González Francisco Javier, Velázquez Junior Ignacio y Director del Registro Público de la Propiedad y del Comercio de la Ciudad de México. Ord. Civ. T. 237/2025/001 Cuad. Amp., 1 Acdo.

SENTENCIAS

Hernández Lazcano Fortunato Santiago Vs. Martha María de Lourdes García Castañeda, María Magdalena Gutiérrez Ramírez y Director del Registro Público de la Propiedad y de Comercio de la Ciudad de México. Ord. Civ. T. Ap 276/2026/001 Sent. Pon 2, 1 Sent.

New Century Real Estate, S. de R. L. de C.V. Vs. Operadora Hmg, S.A. de C.V. y Inmobiliaria Hmg, S.A. de C.V. y Operadora de Hospitales Coyoacan, S.A. de C.V. Ord. Merc. T. Ap 490/2026/001 Sent. Pon 1, 1 Sent., Ord. Merc. T. Ap 490/2026/002 Sent. Pon 1, 1 Sent.

LA SECRETARIA DE ACUERDOS
LIC. ROSA MARÍA MONTALVO MONTERO

SOLO CONSULTA
SOLO CONSULTA
SOLO CONSULTA

NOVENA SALA CIVIL

ACUERDOS DEL 28 DE MAYO DEL 2026

Administradora Fome 1 S de R. L de C.V. Vs. Limón Martínez Aldo y Zamudio Martínez Ruth. Esp. Hip. T. Ap 323/2025/001, 1 Acdo.

Aguilar García Gabriel Vs. Aguilar Rojas Cristina y Aguilar Rojas Laura. Ord. Civ. T. Ap 823/2026/001, 1 Acdo.

Alfonso Varela González Vs. Rosalinda Elizalde Toledo, Eugenio Ruíz- Gonzãlez Elizalde, Rodrigo Ruíz- González Elizalde. Ord. Civ. T. 253/2021/002 Cuad. Amp. y 3, 1 Acdo.

Arguelles González Magda Gabriela Vs. Director del Registro Público de la Propiedad y de Comercio de la Ciudad de México y Titular de la Notaria 30 de Los de Ejercicio en el Estado de México Jorge Alberto Goñi Rojo. Ord. Civ. T. 183/2026/001 Cuad. Amp., 1 Acdo.

Arreguín García Laura Vs. Juvencino Sosa Ortega, su Sucesión También Conocido como Juvencio Sosa Ortega Vs. Arreguín García Julio Humberto. Ord. Civ. T. 1871/2024/002 Cuad. Amp., 1 Acdo.

Arrendadora y Factor Banorte, Sociedad Anónima de Capital Variable, Sociedad Financiera, de Objeto Múltiple, Entidad Regulada, Grupo Financiero Banorte; Vs. Castro Manzano Ana María y Bernal Sánchez Eugenio. Esp. Hip. T. Ap 210/2026/001, 1 Acdo.

Assa Misrahi León y Assa Mesrage Geny Vs. Assa Sakal Moisés, Sakal Béjar Loraine Quien También Acostumbra Usar el Nombre de Lorena Sacal Vda. de Assa, Assa Sakal Linda, Assa Sakal Shelly, Assa Sakal Sharon y Assa Misrahi Mario y, José Emmanuel Cardoso Pérez Grovas en su Carácter de Notario 43 de la Ciudad de México y Notario 106, del Estado de México y Assa Mezrage Raquel. Ord. Civ. T. 677/2025/003 Cuad. Amp., 1 Acdo.

Atc Telecom México, S.A. de C.V. y Inmobiliaria Jamcu, S.A. de C.V. y Carranza Gutiérrez Arendi Isabel Vs. Dinero para Crecer, S.A. de C.V., Sofom, E. N. R. Esp. Hip. T. 876/2025/008 Cuad. Amp., 1 Acdo.

Autofinanciamiento México S.A. de C.V. Vs. Breacher Topete María del Socorro. Proced. Judicial de Ejecc. de Garantía Otorgada Mediante Prenda Sin Transmisión de Pos. T. Ap 462/2026/021, 1 Acdo.

Banco Actinver, Sociedad Anónima, Institución de Banca Múltiple, Grupo Financiero Actinver Vs. Senderos Fernández Manuel. Ejec. Merc. T. Ap 1010/2025/002, 1 Acdo. Ejec. Merc. T. Ap 1010/2025/003, 1 Acdo.

Banco Mercantil del Norte, S.A. Institución de Banca Múltiple, Grupo Financiero Banorte Vs. Internacional Química de Cobre, S.A. de C.V. y Ramírez González Juan Manuel y Ramírez Muro Juan Manuel. Ejec. Merc. T. Ap 542/2026/005, 1 Acdo.

Beja Baruh David Vs. Constructora Marisola S.A. de C.V., Castillo Rosales Amalia. Controv. de Arrendamiento T. Ap 63/2026/005, 1 Acdo.

Bolaños Gálvez Sandra Vs. Grupo Nacional Provincial Sab. Ord. Civ. T. Ap 9/2026/002, 1 Acdo.

Borja Aburto Leticia Ofelia Vs. Hernández Ocampo Remigia y Hernández Ocampo Mariano. Ord. Civ. T. Ap 569/2026/001, 1 Acdo.

Bustamante Figueroa Sergio Hugo Vs. Libertad Servicios Financieros, S.A. de C.V., Operadora de Inmuebles del Centro, S.A. de C.V. y Jesús Guevara Aguilar. Ord. Civ. T. 818/2025/001 Cuad. Amp., 1 Acdo.

Ceceña Vega Felipe Vs. Torres Hernández Teresita del Niño Jesús. Controv. de Arrendamiento T. Ap 503/2025/001, 1 Acdo.

Chacón Badillo en Representación de María Patricia Badillo Hernández También Conocida como Martha Patricia Badillo Hernández Karina Vs. Banco Santander México S.A., Institución de Banca Múltiple, Grupo Financiero Santander en su Carácter de Fiduciario del Fideicomiso Central de Abasto de la Ciudad de México, José Antonio Badillo Hernández, Gobierno de la Ciudad de México, Comisión de Desarrollo e Infraestructura Urbana y Comisión de Vivienda. Ord. Civ. T. Ap 1718/2025/005, 1 Acdo. Ord. Civ. T. Ap 1718/2025/006, 1 Acdo. Ord. Civ. T. Ap 1718/2025/001, 1 Acdo. Ord. Civ. T. Ap 1718/2025/002, 1 Acdo.

Chávez Lugo Sandra Vs. Morales Quintana Óscar Antonio. Ord. Civ. T. Ap 274/2026/001, 1 Acdo.

Cherem Betech Abraham Vs. Santinelli Llabres Humberto, Sergio Jáuregui Llabres (Quien También Se Hace Llamar Sergio Antonio Jáuregui Llabres), Magdalena Jáuregui de Arcovedo (Quien También Se Hace Llamar María Magdalena Jáuregui Llabres y Magdalena Jáuregui Llabres). Ejec. Merc. T. Ap 24/2025/003, 1 Acdo.

Cibanco, Sociedad Anónima, Institución de Banca Múltiple, en Liquidación Vs. Tenedora Ci, Sociedad Anónima de Capital Variable. Ejec. Merc. T. Ap 548/2026/003, 1 Acdo.

Constructora y Edificadora Gia+A S.A. de C.V. Vs. Cámara Euan Leticia del Pilar y Cano Poot Elmer Julián. Ejec. Merc. T. Ap 785/2026/001, 1 Acdo. Ejec. Merc. T. Ap 785/2026/002, 1 Acdo.

Córdova Espíritu María Ofelia Vs. Seguros Inbursa, Sociedad Anónima, Grupo Financiero Inbursa. Ord. Civ. T. 403/2026/001 Cuad. Amp., 1 Acdo.

Cárdenas Fuentes de Guerra Graciela Vs. Chen Yang Li. Ord. Civ. T. Ap 759/2026/001, 1 Acdo.

Daniel Jiménez López Vs. Axa Seguros, S.A. de C.V. Ord. Civ. T. 290/2022/005 Cuad. Amp., 1 Acdo. Ord. Civ. T. 290/2022/005 Cuad. Amp., 1 Acdo.

Díaz Infante de la Torre Rafael Vs. Johson Okhusen Francisco William y Johson Okhusen de la Sierra Dolores y Johson Okhusen Ricardo Samuel y Johson Okhusen Samuel y Johson Okhusen Eduardo Andrés y C Director General del Registro Público de la Propiedad y de Comercio. Ord. Civ. T. Ap 402/2026/001, 1 Acdo.

Eic Aircraft Leasing Limited Vs. Transportes Aeromar, S.A. de C.V. Ord. Merc. T. 171/2021/002, 1 Acdo.

Estrada López Laura Leticia y Estrada Urista J Cruz Vs. Guayson Distribuidora de Pescados y Mariscos S.A. de C.V. y Matzumiya León Eduardo. Controv. de Arrendamiento T. Ap 246/2026/004, 1 Acdo.

Financiera Sendai S.A. de C.V. Sofom Enr Vs. Invertis S.A. de C.V. y Senderos Fernández Manuel. Ejec. Merc. T. Ap 238/2025/004, 1 Acdo. Ejec. Merc. T. Ap 238/2025/003, 1 Acdo.

García González Manuel Vs. Mauno Hernández Juan y Jefe de Gobierno de la Ciudad de México Anteriormente Jefe del Departamento del Distrito Federal. Ord. Civ. T. Ap 1727/2025/001, 1 Acdo.

González Alquicira Silvia Vs. Arguello Colula Mariela. Ord. Civ. T. Ap 1572/2025/002, 1 Acdo.

González Madrigal Evelia Vs. Ruíz Soto Selerino y Soto Granados Ana Luisa y Rodríguez Patlan José Alfredo También Conocido como José Antonio Rodríguez Patlan. Controv. de Arrendamiento T. 1732/2025/005 Cuad. Amp., 1 Acdo.

González Martínez Tom Arnold Vs. García Jijon Guadalupe. Ord. Civ. T. Ap 167/2026/009, 1 Acdo. Ord. Civ. T. Ap 167/2026/005, 1 Acdo. Ord. Civ. T. Ap 167/2026/004, 1 Acdo. Ord. Civ. T. Ap 167/2026/007, 1 Acdo. Ord. Civ. T. Ap 167/2026/006, 1 Acdo. Ord. Civ. T. Ap 167/2026/008, 1 Acdo.

Grupo Guikas, S.A. de C.V. Vs. López Hernández Virginia. Ejec. Merc. T. 1027/2025/007 Cuad. Amp., 1 Acdo.

Hermosillo Gómez Martha Vs. Seguros Inbursa Sa Grupo Financiero Inbursa Vs. Comisión Federal de Electricidad. Ord. Civ. T. In 1526/2025/002, 1 Acdo. Ord. Civ. T. In 1526/2025/001, 1 Acdo.

Hernández Caracheo Álvaro Vs. Grupo Mexicano de Seguros S.A. de C.V. Ord. Civ. T. In 814/2026/001, 1 Acdo.

HSBC México Sociedad Anónima Institución de Banca Múltiple, Grupo Financiero HSBC Vs. Calderón Almanza Alejandro Rafael. Esp. Hip. T. 116/2025/004 Cuad. Amp., 1 Acdo.

Integraciones In&In, S.A. de C.V. Vs. Tulotero México, S.A. de C.V. Ord. Civ. T. 260/2023/001, 1 Acdo.

Jaquez Valles Miguel Ángel y López Blanco Alma Margarita y Jaquez López Shantal Josefina y Jaquez López Miguel Noé y Jaquez López Manuel Vs. Grupo Mexicano de Seguros S.A. de C.V. Ord. Civ. T. 936/2025/003 Cuad. Amp., 1 Acdo.

Jiménez Piz Zeferino y Hernández González Magda Elizabeth Vs. BBVA Leasing México S.A. de C.V. Ord. Civ. T. In 537/2026/001, 1 Acdo.

Lara Amavisca Yonatan Vs. Grupo Nacional Provisional Sociedad Anónima Bursatil. Ord. Civ. T. Ap 816/2026/002, 1 Acdo. Ord. Civ. T. Ap 816/2026/001, 1 Acdo.

López Alvarado Rogelio Vs. de la Cruz José su Sucesión y Farías de la Cruz Laura Margarita y C Director del Registro Público de la Propiedad y del Comercio de la Ciudad de México. Ord. Civ. T. 291/2026/001 Cuad. Amp., 1 Acdo.

Lugo Ceballos María del Carmen y Lugo Ceballos Patricia y Lugo Ceballos María Guadalupe y Lugo Ceballos Leticia Vs. Tip Servicios Médicos Integrales S.A. de C.V. y González Chávez Juan Carlos y Moreno Rodríguez Francisco. Controv. de Arrendamiento T. 1427/2025/002 Cuad. Amp. y 4, 1 Acdo. Controversia de Arrendamiento T. 1427/2025/002 Cuad. Amp. y 4, 2 Acdos.

Luna Martínez Enrique Vs. Luna Martínez Roberto. Ord. Civ. T. Ap 1001/2025/001, 1 Acdo.

Maldonado García Pablo su Sucesión Vs. Maldonado García María Elena Vs. Registro Público de la Propiedad y de Comercio de la Ciudad de México. Ord. Civ. T. 343/2026/001 Cuad. Amp., 1 Acdo.

Maxcapital Intercontinental, Sociedad Anónima Promotora de Inversión de Capital Variable, Sociedad Financiera de Objeto Múltiple. Entidad No Regulada. Vs. Sun Belt Servicios Legales S. C. y Zuani Grimaldo Juan Carlos y Zuani Espacios S.A. de C.V. Esp. Hip. T. In 7/2025/001, 1 Acdo.

SOLO CONSULTA
SOLO CONSULTA
SOLO CONSULTA

Montero Zapata Andrés Vs. Díaz Crisóstomo Felipe y Montes Centeno de Díaz Carmen. Ord. Civ. T. Ap 815/2026/001, 1 Acdo.

Nora Peña Reyes y Carlos Flores Illezcas Vs. Peñaloza Ávila Antonio Patricio y la Lande Vernier Aline Sol. Esp. Hip. T. 544/2019/005 Cuad. Amp. y 6, 1 Acdo.

Operadora de Franquicias y Productos Aéreos, S.A. de C.V. Vs. Pm Professional Travel, S. de R. L. de C.V. y Pérez Maldonado Severo y Pérez Sandoval David. Oral Merc. T. 468/2026/001 Cuad. Amp., 1 Acdo.

Ortiz Mendoza Carmen Gabriela Vs. Mendoza Gálvez Lesbia Yolanda su Sucesión y y Payca, S.A. Ord. Civ. T. Qu 820/2026/001, 1 Acdo.

Pérez Flores Moreno María de Lourdes Vs. Lomas de Cocoyoc S.A. de C.V. T. In 822/2026/001, 1 Acdo.

Ramos Arteaga Milene Alicia Vs. Campusano Buelna Cecilia Guadalupe y Guerrero González Everardo y León María del Rocío y Acosta Buelna Luis Alonso y Instituto del Fondo Nacional de la Vivienda para los Trabajadores. Ord. Civ. T. In 505/2026/001, 1 Acdo.

Rangel de Alba Plascencia Natalia y Rangel de Alba Plascencia María Luisa y Rangel de Alba Plascencia Mariana y Rangel de Alba Plascencia Aurora Vs. Tenedora Ci, S.A. de C.V. Ord. Merc. T. Ap 494/2026/001, 2 Acdos.

Retana Torres Eugenio y Segoviano Prieto María Concepción Vs. Qualitas Compañía de Seguros S.A. de C.V. y Autotransporte Integral Mexicano S.A. de C.V. Ord. Civ. T. In 1786/2025/002, 1 Acdo.

Reyna Cruz Andrea Alicia Vs. HSBC México Sa Institución de Banca Múltiple Grupo Financiero HSBC. Esp. Hip. T. Ap 799/2026/001, 1 Acdo.

Rojas Becerra Brenda Daniela Vs. Seguros Argos, S.A. de C.V. y Interprotección, Agente de Seguros y Fianzas, S.A. de C.V. Ord. Civ. T. Ap 1667/2024/003 Expdllo., 1 Acdo. Ord. Civ. T. Ap 1667/2024/002 Expdllo., 1 Acdo.

Sánchez Cabrera Esther María del Pilar, su Sucesión Vs. Sánchez Cabrera Enrique Miguel Ángel. Ord. Civ. T. 1744/2025/007 Cuad. Amp., 1 Acdo. Ord. Civ. T. 1744/2025/006 Cuad. Amp., 1 Acdo. Ord. Civ. T. 1744/2025/001 Cuad. Amp. 2 y 3, 1 Acdo. Ord. Civ. T. 1744/2025/001 Cuad. Amp. 2, 3 y 5, 1 Acdo.

Sofimex Institución de Garantías S.A. Vs. Desarrollo de Infraestructura Integral, S.A. de C.V. y Barradas Grajales Jorge. Esp. Fian. T. Ap 1584/2025/003, 1 Acdo.

Sofimex Institución de Garantías Sa y antes Afianzadora Sofimex Sa Vs. Biaani Consultancy Services S.A. de C.V. Esp. Fian. T. Ap 792/2026/001, 1 Acdo.

Terrazas Arreola Jesús Manuel y Terrazas Arreola Marlet Guadalupe Vs. Grupo Nacional Provincial Sab. Ord. Civ. T. In 691/2026/001, 1 Acdo.

Velásquez Nández Pedro Vs. Jesús Fragoso Domínguez. Esp. Hip. T. 193/2015/002 Cuad. Amp., 1 Acdo.

Villalobos Barrios Fernando Vs. Grupo Nacional Provincial Sab. Ord. Civ. T. 669/2025/002 Cuad. Amp., 1 Acdo.

SENTENCIAS

Aic Minecz S.A. de C.V. Vs. Suzuka Motos S. de R. L. de C.V. y Contreras Montes Araceli. Controv. de Arrendamiento T. Ap 723/2026/002 Sent. Pon 2, 1 Sent.

Berkley International Compañía de Garantías México S.A. de C.V. Vs. Frías Mancinas María Guadalupe y Ingeniería Electromecánica Friman, S.A. de C.V. Esp. Fian. T. Ap 14/2026/001 Sent. Pon 2, 1 Sent.

Bolaños Gálvez Sandra Vs. Grupo Nacional Provincial Sab. Ord. Civ. T. In 9/2026/001 Sent. Pon 3, 1 Sent.

Cruz López Cornelio y Díaz Jiménez Kira Yatzil y Pérez Martínez Raúl y C. E. P. I. Vs. Qualitas Compañía de Seguros S.A. de C.V. Ord. Civ. T. In 511/2026/001 Sent. Pon 3, 1 Sent.

Fuster Pérez Rafael. Vs. Laboratorio Farmacologico Nutrimendi, S.A. de C.V., Chavarría Morales René Benjamín su Sucesión. Ejec. Merc. T. Ap 851/2025/002 Sent. Pon 3, 1 Sent.

García Valenzuela Emilio Vs. García Castillo Rubén Gerardo. Ord. Civ. T. Ap 700/2026/002 Sent. Pon 2, 1 Sent.

J e Energy Consulting S de R.L. de C.V. Vs. Petróleos Internacionales del Caribe Inc. Sucursal México S de R.L. de C.V. Ord. Civ. T. Ap 623/2026/001 Sent. Pon 3, 1 Sent.

Llano Prieto José Ramón Vs. Mouriño José Rosendo. Ejec. Merc. T. Ap 1564/2025/003 Sent. Pon 2, 1 Sent.

Martínez Ramírez Alejandro Vs. Cervezas Cuauhtémoc Moctezuma, S.A. de C.V. Ord. Civ. T. Ap 513/2026/001 Sent. Pon 3, 1 Sent.

Murillo Garibay Karla Rocío Vs. Camargo Fernández María Eugenia (También Conocida como Ma, Eugenia Camargo Fernández de Bulnes O. María Eugenia Camargo de Bulnes) y Nuevo Centro Escolar Panamericano, S. C. Ord. Civ. T. Ap 1619/2025/002 Sent. Pon 2, 1 Sent., Ord. Civ. T. Ap 1619/2025/003 Sent. Pon 2, 1 Sent.

Rodríguez Álvarez Leopoldo su Sucesión Vs. Romero Hernández María Luisa y Director del Registro Público de la Propiedad y de Comercio de la Ciudad de México y Constructora Yakim, S.A. de C.V. y José Manuel Zermeño Bueno en su Carácter de Administrador Único de la Moral Denominada Construictora Yarim, S.A. de C.V. y Padilla Maldonado Andrés y Castillo Nava Josefa y Abreu Callejas Jesús Cándido y Hipotecaria Wk, S.A. de C.V. Ord. Civ. T. Qu 520/2025/003 Sent. Pon 3, 1 Sent.

Scotiabank Inverlat, S.A. Institución de Banca Múltiple, Grupo Financiero Scotiabank Inverlat como Fiduciaria en el Fideicomiso Identificado Con el Número 11037124 Vs. Dueñas Pablos Enrique y Carriles Hanan Ana Lidia. Cnpcyf - Especial de Arrendamiento Oral T. Ap 512/2026/001 Sent. Pon 3, 1 Sent.

AUDIENCIA

Kuuch Transportes de Carga Sas Vs. Godo Parsa Sapi de C.V. Oral Merc. T. In 699/2025/001, 1 Aud.

Tv Azteca Sab de C.V. Vs. Antena Azteca S.A. de C.V. Ord. Merc. T. 935/2019/003 Cuad. Amp. y 4, 1 Aud.

LA SECRETARIA DE ACUERDOS
LIC. MARÍA DE LA LUZ ALONSO TOLAMATL

DÉCIMA SALA CIVIL

ACUERDOS DEL 28 DE MAYO DEL 2026

- - - - - - Yesenia Vázquez Rojas Vs. - - - - - - Seguros Inbursa Sa Grupo Financiero Inbursa. Ord. Civ. T. 418/2024/001 Cuad. Amp., 1 Acdo.

Alf Recursos S.A. P. I. de C.V. Vs. Grupo Internacional Editorial, S.A. de C.V., Desarrollos Sumiya S.A. de C.V. y Walter Coratella Cuevas. Esp. Hip. T. 1652/2025/006 Cuad. Amp. de Amparo Directo Interpuesto por Alf Recursos, S.A. P. I. de C.V., 1 Acdo.

Alianza de Tranviarios de México Vs. Alianza de Obreros y Empleados de la Compañía de Tranvias de México Sociedad Anónima. Ord. Civ. T. Ap 1630/2024/001, 1 Acdo.

Anaya González Rocío Vs. Uhthoff Brito Erick Roberto y Wodaabe S.A. de C.V. Ord. Merc. T. Ap 828/2026/009, 1 Acdo.

Autobuses y Tractocamiones del Centro S de R.L. de C.V. Vs. Daimler Vehículos Comerciales México S de R.L. de C.V. Ord. Merc. T. 560/2025/004 Cuad. Amp., 1 Acdo.

Banca Mifel S.A. Institución de Banca Múltiple, Grupo Financiero Mifel, en su Calidad de Fiduciaria del Fideicomiso 1772 2013 Vs. Tribunal Superior de Justicia de la Ciudad de México. Controv. de Arrendamiento T. 138/2025/002 Cuad. Amp. de Amparo Ii, Exp. 62/2021 del Juzgado 35° de Lo Civil de Proceso Escrito de la Cdmx, 1 Acdo.

Banca Mifel, S.A. Institución de Banca Múltiple, Grupo Financiero Mifel Vs. Lugo Pérez Héctor y Otros. Ord. Merc. T. 270/2021/001, 1 Acdo.

Banco Mercantil del Norte, S.A. Institución de Banca Múltiple, Grupo Financiero Banorte Vs. Cárdenas Vera Claudia Ethel. Esp. Hip. T. 330/2013/007 Cuad. Amp. Ii, 1 Acdo.

Banco Actinver Sociedad Anónima, Institución de Banca Múltiple, Grupo Financiero Actinver, como Fiduciario en el Fideicomiso F/1401. Vs. Belleza Clasica, S.A. de C.V. y Sánchez López Rosa Miriam y Jiménez Bricker Enrique. Controv. de Arrendamiento T. Ap 430/2026/001, 1 Acdo.

Banco del Bajío, S.A., Institución de Banca Múltiple. Vs. Virginia López Hernández y Ana María Rivera Delgado. Ejec. Merc. T. 368/2024/001, 1 Acdo.

Banco Mercantil del Norte, S.A., Institución de Banca Múltiple, Grupo Financiero Banorte Vs. Trayfer, S.A. de C.V. y Arrendadora Inmobiliaria la Cañada, S.A. de C.V. y Operadora de Líneas de Transporte, S.A. de C.V. y Cine Transformer, S.A. de C.V. y Fernández López Raúl Rolando y Fernández Hernández Julio Adalberto. Ejec. Merc. T. Ap 738/2026/001, 1 Acdo.

Banco Nacional de Comercio Exterior Sociedad Nacional de Crédito Institución de Banca de Desarrollo Vs. Gap Print Sociedad de Responsabilidad Limitada de Capital Variable y Vega Armenta Claudia. Ejec. Merc. T. 1880/2024/002 Cuad. Amp. 1353, Iii, 1 Acdo.

BBVA Bancomer, Sociedad Anónima, Institución de Banca Múltiple, Grupo Financiero BBVA Bancomer Vs. García Zendejas Jaime y Martínez Archundia Aída. Esp. Hip. T. Ap 724/2025/003 Expdllo., 1 Acdo.

BBVA México, Sociedad Anónima, Institución de Banca Múltiple, Grupo Financiero BBVA México Vs. Víctor Manuel Viveros Suazo. Esp. Hip. T. 320/2023/001, 1 Acdo.

SOLO CONSULTA
SOLO CONSULTA
SOLO CONSULTA

Cárdenas Castro Rodrigo Alexis Vs. Seguros Inbursa Grupo Financiero Inbursa. Ord. Civ. T. Ap 582/2026/001, 1 Acdo.

Cid Ochoa Norma Vs. Palestino Pantoja Bertha. Controv. de Arrendamiento T. Ap 610/2025/003, 1 Acdo.

Consorcio Gdl Viaducto Sapi de C.V. Vs. Seguros Atlas Sa y Mapfre México S.A. Ord. Merc. T. Ap 1366/2025/002, 1 Acdo. Ord. Merc. T. Ap 1366/2025/005, 1 Acdo. Ord. Merc. T. Ap 1366/2025/001, 1 Acdo. Ord. Merc. T. Ap 1366/2025/009, 1 Acdo. Ord. Merc. T. Ap 1366/2025/007, 1 Acdo. Ord. Merc. T. Ap 1366/2025/008, 1 Acdo. Ord. Merc. T. Ap 1366/2025/004, 1 Acdo. Ord. Merc. T. Ap 1366/2025/006, 1 Acdo. Ord. Merc. T. Ap 1366/2025/003, 1 Acdo.

Covarrubias Dimas José Santos Vs. Axa Seguros S.A. de C.V. Ord. Civ. T. 939/2025/001 Cuad. Amp., 1 Acdo.

Cruz Quintana Martha Leticia Vs. Fondo de la Vivienda del Instituto de Seguridad y Servicios Sociales de Los Trabajadores del Estado Fovissste y Salgado Castañeda Hugo y Notario Público Titular de la Notaria Número Dos y Notario del Patrimonio Inmobiliario Federal de la Primera Demarcación Notarial del Estado de Morelos Con Cede en la Ciudad de Cuernavaca. Esp. Hip. T. Ap 39/2025/003, 1 Acdo.

Despacho en Diseño y Arquitectura Sustentable S.A. de C.V. Vs. García Ramírez Miguel Ángel y García López Miguel Ángel y Notario Público 105 del Estado de México Licenciado Conrado Zuckermann y C Director del Registro Público de la Propiedad y del Comercio de la Ciudad de México. Ord. Civ. T. 1812/2025/001 Cuad. Amp. Exp. 1253/2024, Juzg. 14° de Lo Civil de Proceso Escrito de la Cdmx, 1 Acdo.

Escobar Rubio Wendy Jesuri Vs. Axa Seguros S.A. de C.V. Ord. Civ. T. 297/2020/006, 1 Acdo.

Fideicomiso de Administración 3337 Crw Vs. Arrecife Santa Fe S.A. de C.V. y Mapfre Fianzas S.A. Controv. de Arrendamiento T. In 472/2026/001, 1 Acdo.

Fundación Mier y Pesado, Institución de Asistencia Privada Vs. Obras Comerciales Tablaroca S.A. de C.V. Ord. Civ. T. Ap 816/2026/001, 1 Acdo.

Galarza Mujica Norma Estela Vs. María Esther Quiroz Rosales. Ord. Civ. T. 351/2024/001 Cuad. Amp. de Amparo Iii. Exp. 155/2023, Juzg. 27° de Lo Civil de Proceso Escrito de la Cdmx, 1 Acdo.

Galnares Lana José Antonio Vs. Guerra Arias Jorge Alejandro y También Conocido como Jorge Guerra Arias Vs. las K24 Serv, S.A. de C.V. Ejec. Merc. T. Ap 698/2026/002, 1 Acdo.

Garrido Gómez Ángel Hiram Vs. Brito Saavedra Marco Antonio Armando su Sucesion. Ord. Civ. T. Ap 1958/2024/003, 1 Acdo.

Gas Metropolitano S.A. de C.V. Vs. Best Practices Consulting S.A. de C.V. y Martínez Crowley Jorge Alejandro. Ord. Civ. T. Ap 11/2026/007, 1 Acdo.

Gomes Da Silva Antunes Luiz Felipe Vs. Zayas Dueñas Eduardo. Controv. de Arrendamiento T. 160/2025/008 Cuad. Amp. Amparo Indirecto, 1 Acdo.

González Danielly Ramón Antonio su Sucesión Vs. Becerril Balderas Joel Arturo y Pizano Rodríguez Raúl. Controv. de Arrendamiento T. Ap 1472/2024/004, 1 Acdo.

González Martínez María de la Luz Vs. Agroasemex S.A. Ord. Civ. T. In 711/2026/001, 1 Acdo.

Grupo Industrial Durandco, S.A. de C.V. hoy Grupo Industrial Durandco, S.A. P. I. de C.V. Vs. Servicios Especializados y Derivados en Petróleo, S.A. de C.V. y Marcos Issa Antonio Juan. Ord. Merc. T. 1422/2025/001 Cuad. Amp. 136/2026, 1, 1 Acdo.

Hernández Ortega Ignacio y Otros Vs. Flama Gas, S.A. de C.V. y Grupo Nacional Provincial, Sociedad Anónima Bursatil. Ord. Civ. T. Ap 1321/2025/019, 1 Acdo. Ord. Civ. T. Ap 1321/2025/018, 1 Acdo. Ord. Civ. T. Ap 1321/2025/020, 1 Acdo.

Hh Express S de R.L. de C.V. Vs. Sucroliq Sapi de C.V. Ejecutivo Mercantil Oral T. In 596/2026/001, 1 Acdo.

Isc Administradora de Carteras S.C. Vs. Sparta Motors S de R.L. de C.V. y Jordán Brookdale Corp y Romano Osuna Raúl y Kenji Kubota Edward y Cross Border Xpress Inc. Ord. Merc. T. 1106/2025/001 Cuad. Amp., 2 Acdos.

Ledesma Arcos Arturo Vs. Sánchez Velázquez Ofelia Hipólita. Ord. Civ. T. 213/2026/001 Cuad. Amp. de Amparo Directo Ii, Interpuesto por Ofelia Hipólita Sánchez Velázquez, 1 Acdo.

Magaña Burgos Pedro Alexander Vs. Axa Seguros S.A. de C.V. Ord. Civ. T. In 79/2025/001 Expdllo., 1 Acdo.

Medal Rivadeneyra Catalina Vs. Lattya Promotores Inmobiliarios e Inversionistas S.A. de C.V. y Hernández Sotelo Ricardo. Ord. Civ. T. 288/2026/001 Cuad. Amp. Exp. 1635/2024, Juzgado 33° de Lo Civil de Proceso Escrito de la Cdmx, 1 Acdo.

Mederos Palacios Carmen Vs. Muñoz Jiménez Reyna. Ord. Civ. T. 514/2025/002 Cuad. Amp., 1 Acdo.

Millán Pérez Kimberly Selina Vs. Grupo Mexicano de Seguros S.A. de C.V. Ord. Civ. T. In 735/2026/001, 2 Acdos.

Montes de Oca Valdés Verónica Vs. Valdés Medina Socorro. Ord. Civ. T. 432/2026/001 Cuad. Amp. de Amparo Directo Interpuesto por Verónica Montes de Oca Valdés, 1 Acdo.

Morales López César Edgardo Vs. Jesús Francisco Lohr Lorenzo. Ord. Civ. T. 473/2023/003 Cuad. Amp. de Amparo Ii, Exp. 1329/2022, Juzg. 57° de Lo Civil de la Cdmx., 1 Acdo.

Mota González, su Sucesión J. Refugio Vs. Javiedes Romero Esperanza. Ord. Civ. T. Ap 261/2025/001, 1 Acdo.

Nexfoods Limited Liability Company Vs. Comercializadora Columbia Sociedad Anónima Promotora de Inversión de Capital Variable, y-o. Comercializadora Columbia Sociedad Anónima de Capital Variable, Copiadora y Almacenadora Columbia Sociedad Anónima de Capital Variable. Ord. Merc. T. 189/2023/005 Cuad. Amp. de Amparo Directo I, Tomo Ii, Ii, 1 Acdo. Ord. Civ. T. 189/2023/001 Expdllo., 1 Acdo.

Ortega Patiño María Elizabeth su Sucesión, También Conocida como Ortega Patiño Elizabeth su Sucesión y Ruíz Ortega María Elizabeth Vs. Ortega Patiño Fernando. Ord. Civ. T. Ap 240/2026/002, 1 Acdo. Ord. Civ. T. Ap 240/2026/001, 1 Acdo. Ord. Civ. T. Ap 240/2026/003, 1 Acdo.

Pego S.A. de C.V. Vs. Instituto de Salud para el Bienestar Insabi Actualmente Servicios de Salud del Instituto Mexicano del Seguro Social para el Bienestar Actualmente Imss Bienestar. Oral Merc. T. 1774/2025/001 Cuad. Amp. Exp. 709/2025, Juzg. 6° Civil de Proceso Oral del Tsjcdmx, 1 Acdo.

Pérez Montes Marcela Vs. Restrepo Gaitan Juan Carlos. Cnpcyf - Especial de Arrendamiento Oral T. 295/2026/001 Cuad. Amp. de Amparo Directo, 3 Acdos.

Polímeros Mexicanos, S.A. de C.V. Vs. Down Internacional Mexicana, S.A. de C.V. Ord. Merc. T. Ap 111/2025/028, 1 Acdo. Ord. Merc. T. Ap 111/2025/027, 1 Acdo.

Ramírez Martínez Ingrid Montserrat Vs. Grupo Nacional Provincial Sab. Ord. Civ. T. In 740/2026/001, 1 Acdo.

Rci Factor y Arrendamiento S.A. P. I. de C.V. Vs. Rojas Vega Antonio Vs. Esp. Hip. T. Ap 660/2026/001, 1 Acdo.

Reyes Rodríguez Juan Leobardo Jaime su Sucesión Vs. Asvica Asociación Civil y Notario Público 99 de la Ciudad de México José Luis Quevedo Salceda. Ord. Civ. T. Ap 702/2026/005, 1 Acdo. Ord. Civ. T. Ap 702/2026/004, 1 Acdo. Ord. Civ. T. Ap 702/2026/003, 1 Acdo.

Reyes Sosa Macarena Yoloxochitl Vs. Trejo Fernández Alfredo Isaac. Ord. Civ. T. Ap 863/2025/002, 1 Acdo.

Robles Martínez Antonio Vs. Bernal Muñoz Silvia y Ramírez Robles Raúl. Esp. Hip. T. 481/2023/003 Cuad. Amp. de Amparo Indirecto Iii, Promov. por Silvia Bernal Muñoz, 1 Acdo.

Rodríguez Olvera Loreto su Sucesión Vs. del Castillo López Juan Carlos. Med. Prep. Civ. T. Ap 758/2026/002, 1 Acdo. Med. Prep. Civ. T. Ap 758/2026/001, 1 Acdo.

Rueda Alpizar Federico Vs. Inmobiliaria Pura del Caribe, S.A. de C.V. Ejec. Merc. T. 983/2025/005 Cuad. Amp. I, 1594/2025-Iv, 1 Acdo.

Ruíz Juárez José Carlos Vs. Stag S.A. de C.V. Ord. Civ. T. 80/2026/001 Cuad. Amp. Exp. 945/2024, Juzg. 58° de Lo Civil de Proceso Escrito de la Cdmx., 1 Acdo.

Sánchez Hernández Alejandro y Antonio Hernández Joaquina Vs. Grupo Mexicano de Seguros S.A. de C.V. Ord. Civ. T. Ap 262/2025/001, 1 Acdo. Ord. Civ. T. Ap 262/2025/002, 1 Acdo. Ord. Civ. T. Ap 262/2025/004, 1 Acdo.

Sandoval Ruíz Elizabeth Cynthia Vs. Banco Santander México Sa Institución de Banca Múltiple Grupo Financiero Santander México y C Director del Registro Público de la Propiedad y del Comercio de la Ciudad de México. Ord. Civ. T. Ap 804/2026/001, 1 Acdo.

Santander Consumo Banco Santander México Sa Vs. Zepeda Reyna Jorge Alberto. Ejec. Merc. T. 524/2025/003 Cuad. Amp. de Amparo Directo, 1 Acdo.

Scotiabank Inverlat Sa Institución de Banca Múltiple Grupo Financiero Scotiabank Inverlat Vs. Dávila Hernández Héctor y Meza Cepeda María de Lourdes Vs. Instituto del Fondo Nacional de la Vivienda para los Trabajadores (Infonavit). Vía Aprem. Civ. T. Qu 750/2026/001, 1 Acdo.

Spalla Macari Paul Anthony Vs. Macari Graniel Said y Andrade Buenfil Bianca. Ord. Civ. T. Ap 692/2026/002, 1 Acdo. Ord. Civ. T. Ap 692/2026/003, 1 Acdo. Ord. Civ. T. Ap 692/2026/001, 1 Acdo.

Star Haus S.A. de C.V. Vs. Mercedes Benz México S de R.L. de C.V. y Mercedes Benz Mobility México S de R.L. de C.V. Prov. Prec. Civ. T. 621/2025/002 Cuad. Amp. 288/2026- Iii, 1 Acdo.

Sucro Can Sourcing Llc Vs. Almacenadora Sur S.A. de Cv, Organización Auxiliar de Crédito. Prov. Prec. Oral Merc. T. Ap 1603/2025/001, 1 Acdo.

SOLO CONSULTA

Transporte Terrestre Turístico y Ejecutivo S.A. de C.V. hoy su Cesionario Protaxi Ejecutivo, S. C. Vs. Aeropuerto Internacional de la Ciudad de México S.A. de C.V. Ord. Merc. T. 53/2025/001 Cuad. Amp., 1 Acdo.
Villalobos Sánchez Nieto María Teresa Vs. Ember Kosher, S.A. de C.V. Vía Aprem. Civ. T. In 549/2026/002, 1 Acdo.
Villegas Moreno Rosaura y Morales Castañeda María Teresa su Sucesión Vs. Espíndola Gómez Marcelino. Ord. Civ. T. Ap 819/2026/001, 1 Acdo. Ord. Civ. T. Ap 819/2026/002, 1 Acdo.
NO PUBLICADOS
López Luis Teresa de Jesús y Costilla López Karen Arlene y Costilla López Isela Guadalupe Vs. Seguros Banorte S.A. de C.V. Grupo Financiero Banorte. Ord. Civ. T. Ap 398/2025/006, 1 Acdo. no Publ. del 27 May 2026 Ord. Civ. T. Ap 398/2025/008, 1 Acdo. no Publ. del 27 May 2026 Ord. Civ. T. Ap 398/2025/007, 1 Acdo. no Publ. del 27 May 2026 Ord. Civ. T. Ap 398/2025/005, 1 Acdo. no Publ. del 27 May 2026

SENTENCIAS

Alfonso García Huerta, antes Lucía de Lourdes Sotelo Alcalá y Eduardo Campos Cruz Vs. María del Consuelo Medina Sosa También Conocida como María del Consuelo Medina Sosa de Baturoni y y Baturoni Morales Joaquín. Proced. Convencional Mercantil T. Ap 1714/2024/005 Sent. Pon 3, 1 Sent.
Ibarra Franco Elpidio Leodegario Vs. Trujeque Gonzalo Miguel y Solares Guerra Lorenza y Lic. Agustín Sánchez Hamud, Notario Público No. 1 de la Demarcación de Xicoténcatl, Tlaxcala y Lic. Alejandro Martínez Blanquel, Notario Público No. 4 y Notrio del Patrimonio Inmobiliario Federal Con Ejercicio en el Distrito Judicial de Apan, Edo de Hidalgo y Dir. del Registro Público de la Propiedad y de Comercio de la Ciudad de México. Ord. Civ. T. Ap 868/2025/002 Sent. Pon 3, 1 Sent.
Paz Murillo Olivia Estela Vs. Scotiabank Inverlat Sa Institución de Banca Múltiple Grupo Financiero Scotiabank Inverlat División Fiduciaria de Propiedad y Habitacionales Leira S.A. de C.V. Ord. Civ. T. Ap 619/2026/001 Sent. Pon 1, 1 Sent.
Polímeros Mexicanos, S.A. de C.V. Vs. Down Internacional Mexicana, S.A. de C.V. Ord. Merc. T. Ap 111/2025/033 Sent. Pon 3, 1 Sent., Ord. Merc. T. Ap 111/2025/034 Sent. Pon 3, 1 Sent.
Sedeño Olvera Juan José Vs. Sedeño Puig Julio. Ord. Merc. T. Ap 526/2026/001 Sent. Pon 1, 1 Sent.
Transmisora Regional Formula Vs. Grupo Diez Tecnología, S.A. de C.V. Ord. Merc. T. Ap 440/2025/002 Sent. Pon 3, 1 Sent.
Yanmar Desig S.A. de C.V. Vs. Epccor S.A. de C.V. Ord. Civ. T. Ap 652/2026/005 Sent. Pon 2, 1 Sent.
NO PUBLICADOS
Garduño Núñez Carlos su Sucesion, Quien Acostumbro Usar Indistintamente Los Nombres de Francisco Carlos Garduño y Núñez O. Francisco Carlos Garduño Núñez O. Carlos Garduño y Núñez Vs. Bacmeister Malda Gabriela. Ord. Civ. T. In 522/2026/001 Sent. Pon 3, 1 Sent. no Publ. del 27 May 2026
AUDIENCIA
Banco Santander México Sa Institución de Banca Múltiple Grupo Financiero Santander México antes Santander Vivienda S.A. de C.V. Sofom Er Grupo Financiero Santander México Vs. Ahuatzi Magaña Rodrigo. Cnpcyf - Especial Hipotecario Oral T. Ap 670/2026/001, 1 Aud.

EL SECRETARIO DE ACUERDOS
LIC. JORGE ARMANDO FLORES LAZCAREZ

PRIMERA SALA FAMILIAR

ACUERDOS DEL 28 DE MAYO DEL 2026

Aguilar Toledo Ileana y Mauricio Mireles Poulat Div. Fam. de Proc Oral, Sin Causa 41- 2026- 02 Aut del 28
Aguirre Luria Elia Suc. Test. a Bienes De: Secc. Segunda 621- 2026- 01 Aut del 28
Alfaro Vasallo Alejandro y Beatriz González Clemente Div. Sin Causa Inc. de Compensación 888- 2024- 00 Cuad. de Amp. II Aut del 28
Bravo Bustamante Francisco Javier Vs. Adriana Flores Duron Lizaola Controv. Fam. Reg. de Visit y Conviv y Pens Alim. Inc. de Camb. de Resid 2063- 2024- 52 Cuad. de Amp. 2 Auts del 28
Camacho Saldaña Fabián Guadalupe Vs. Claudia Michell Carmona Ortiz U de Gest Jud Tipo 2 Mat Fam. Etapa Post 1, Reg. de Conviv 1160- 2025- 02 Cuad. de Amp. Aut del 27
Castañeda Cabañas Israel Vs. Susana Valeria Martínez Rivera Controv. Fam. Alimentos, Guar. y Cust., Reg. de Visitas y Convivencias 873- 2026- 01 Aut del 28
Chávez Tecuatl José Alberto Vs. Salazar Santana Sarai Jocabed. Cnpcyf - Guarda y Custodia T. Ap 1002/2025/001, 1 Acdo.
Díaz Covarrubias Hanun Adriana y Alejandro Méndez López Div. Sin Causa Inc. de Compensación 48- 2025- 04 Cuad. de Amp. 2 Auts del 28
Díaz Luces Karina Vs. José Alejandro Pérez Guarneros Controv. Fam. Inc. de Cump. de Convn. 700- 2026- 01 Aut del 28
Enríquez Hernández Alberto Vs. Bertha María Álvarez Lomelí su Sucesión Ord. Civ. Rec. de Q. 376- 2026- 01 Aut del 28
Gámez Céspedes Leonel Alberto Suc. Intest. a Bienes De: Inc. de Oposición Al Proyecto de Partición 1799- 2025- 02 Aut del 28 P1
García López Lilia Jazmín Vs. Campos Valencia José Alfonzo. Cnpcyf - Guarda y Custodia T. Ap 834/2026/001, 1 Acdo.
Garduño Garduño Jacinto Suc. Test. a Bienes de 52- 2026- 01 Cuad. de Amp. Aut del 28
Gatica Coria Serafín y Luciola de León Alaniz Div. Sin Causa 1768- 2024- 00 Cuad. de Amp. Aut del 28
Gómez Roa Salvador Suc. Test. a Bienes De: Inc. de Liq. de Legado 252- 2026- 08 Aut del 28
González Hernández Alejandra y Alejandro Cabrera Fernández Div. Vol. Inc. de Incumplimiento en el Pgo. de Pensiones Alimenticias 898- 2025- 01 Aut del 28
Hernández Bernabé Graciela Suc. Test. a Bienes De: Secc. Segunda 1373- 2025- 02 Aut del 28
Hernández Mejía Marisol Vs. Juan Antonio Hernández Venegas Controv. Fam. Pensión Alimenticia Inc. de Adeudo de Pensiones 306- 2025- 06 Aut del 28 P1
Hilario Corona Saúl Vs. Sabi Nery Bonilla Plancarte Controv. Fam. Régimen de Visitas y Convivencias 2137- 2023- 00 Aut del 28
Hilario Corona Saúl Vs. Sabi Nery Bonilla Plancarte Controv. Fam. Régimen de Visitas y Convivencias 2136- 2023- 00 Aut del 28
Jiménez Palacios Lizbeth Sandra Vs. José Francisco Medina Castillo Controv. Fam. Alimentos Guar. y Custodia 1913- 2023- 00 Cuad. de Amp. Aut del 28
Juárez Becerra Luis Alberto y Nelly Rocío Aparicio Espinosa Div. Sin Causa Inc. de Cesación de Pensión Alimenticia 836- 2026- 01 Aut del 28
Lozanova Elena Bogomilova y Francisco Javier Cedillo Oshea Div. Sin Causa Inc. Camb. de Guar. y Cust. Tomo II 427- 2025- 40 Aut del 28
Lozanova Elena Bogomilova y Francisco Javier Cedillo Oshea Div. Sin Causa Inc. Camb. de Guar. y Cust. Tomo II 427- 2025- 41 Aut del 28
Luna Rangel Raymundo José Blas Suc. Test. a Bienes De: Secc. Segunda 2557- 2024- 00 Aut del 28
Martínez Espinosa María Elena Vs. Jesús Fernando Gallardo Pineda Controv. Fam. Alim. por Comparec. Inc. de Liq de Pensiones Alimenticias Adeudadas 1251- 2025- 04 Cuad. de Amp. 2 Auts del 28
Martínez Vivanco Brenda Vs. Martínez Coronel Miguel Alejandro. Cnpcyf - Guarda y Custodia T. Ap 842/2026/001, 1 Acdo.
Mata Nieves Laura Miroslava Vs. Víctor Hugo Chino González Otros Fam. de Proc Oral, Modificación de Convn. 2568- 2024- 01 Cuad. de Amp. 2 Auts del 28
Mejía Paz Karina Marlene Vs. José Luis Santos Yáñez Controv. Fam. Aut del 28 Expdllo. 6073
Montes Martínez Luis Carlos Vs. Ruíz Magaña Sandra Amalia. Esp. Fam. T. Ap 858/2026/003, 1 Acdo.
Morales Rafael. Suc. T. Ap 862/2026/003, 1 Acdo.
Naranjo Prado Zayra Vs. Carlos Jesús Carrera Sánchez Controv. Fam. Alimentos, Guar. y Cust. Inc. de Pgo. de Pens Atrasadas y Ven 505- 2026- 01 Aud. del 28
Nava Martínez Gildardo y Ma Isabel Radilla Bello Div. Sin Causa Inc. Consec Inher a la Disoluc Vinc Matrimonial 1995- 2024- 02 Aut del 28 P3
Nava Martínez Gildardo y Ma Isabel Radilla Bello Div. Sin Causa Inc. Consec Inher a la Disoluc Vinc Matrimonial 1995- 2024- 03 Aut del 28 P3
Nava Ramírez Jéssica Karina Suc. Intest. a Bienes de Rec. de Q. 882- 2026- 01 Aut del 28
Ocampo Villa Ana Miriam y Mauricio Villegas Noria Div. Sin Causa Tomo III del Inc. para Reg. Consec Inher a Disoluc D 1691- 2025- 07 Aut del 28
Olvera Lara Deyanira Vs. Jorge Alejandro Montes Chávez Controv. Fam. Alimentos 667- 2025- 02 Cuad. de Amp. Aut del 28
Opengo y Lerma Irma Leda Suc. Test. a Bienes de 964- 2025- 03 Cuad. de Amp. II Aut del 28
Peralta Serralde Danna Vs. Álvarez Buron Leonardo. Cnpcyf - Alimentos T. Ap 898/2026/001, 1 Acdo.
Pizano Navarro Norma Angélica y Bertrand Jean Paul Roger Brassart Chapuy Div. Sin Causa Tomo III 2300- 2024- 02 2 Auts del 28
Pulido Luna Brenda y Manuel Mendoza Luna Div. Fam. de Proceso Oral, Sin Causa Vía de Apremio IV 1321- 2025- 06 Aut del 28
Quezada Zambrano Evelia y Simón Sandoval Aguirre Div. Sin Causa Inc. de Ejecc. de Convn. 853- 2026- 01 Aut del 28

SOLO CONSULTA

Rodríguez Elizalde José Fernando y Yuritzin Isabel Franco Quintanar Div. Sin Causa Inc. de Consecuencias de Div. No Convenidas 2314- 2024- 00 Aut del 28
Rodríguez Elizalde José Fernando y Yuritzin Isabel Franco Quintanar Div. Sin Causa Inc. de Las Consecuencias de Div. No Convenidas 2315- 2024- 00 Aut del 28
Rodríguez Elizalde José Fernando y Yuritzin Isabel Franco Quintanar Div. Sin Causa Inc. de Las Consecuencias de Div. No Convenidas 2316- 2024- 00 Aut del 28
Rodríguez Elizalde José Fernando y Yuritzin Isabel Franco Quintanar Div. Sin Causa Inc. de Las Consecuencias de Div. No Convenidas 2317- 2024- 00 Aut del 28
Rodríguez Elizalde José Fernando y Yuritzin Isabel Franco Quintanar Div. Sin Causa Inc. de Las Consecuencias de Div. No Convenidas 2318- 2024- 00 Aut del 28
Rodríguez Elizalde José Fernando y Yuritzin Isabel Franco Quintanar Div. Sin Causa Inc. de Las Consecuencias de Div. No Convenidas 2319- 2024- 00 Aut del 28
Rodríguez Elizalde José Fernando y Yuritzin Isabel Franco Quintanar Div. Sin Causa Inc. de Las Consecuencias de Div. No Convenidas 2320- 2024- 00 Aut del 28
Rodríguez Elizalde José Fernando y Yuritzin Isabel Franco Quintanar Div. Sin Causa Inc. de Las Consecuencias de Div. No Convenidas 2321- 2024- 00 Aut del 28
Rodríguez Elizalde José Fernando y Yuritzin Isabel Franco Quintanar Div. Sin Causa Inc. de Las Consecuencias de Div. No Convenidas 2322- 2024- 00 Aut del 28
Rodríguez Elizalde José Fernando y Yuritzin Isabel Franco Quintanar Div. Sin Causa Inc. de Las Consecuencias de Div. No Convenidas 2323- 2024- 00 Aut del 28
Rodríguez Elizalde José Fernando y Yuritzin Isabel Franco Quintanar Div. Sin Causa Inc. de Las Consecuencias de Div. No Convenidas 2324- 2024- 00 Aut del 28
Rodríguez Elizalde José Fernando y Yuritzin Isabel Franco Quintanar Div. Sin Causa Inc. de Consecuencias de Div. No Convenidas 2313- 2024- 00 Aut del 26
Rodríguez Pioquinto Silvia Vs. Gustavo Machado Silva Controv. Fam. Guarda, Cust. y Alimentos 393- 2026- 02 Aut del 28
Sánchez Robles Ameyalli Atzin Vs. Sergio Eduardo Carrillo Reyes Controv. Fam. 1050- 2025- 04 Aut del 27 y Aut del 28
Sánchez Robles Ameyalli Atzin Vs. Sergio Eduardo Carrillo Reyes Controv. Fam. 1050- 2025- 03 2 Auts del 27 y 1 Aut del 28
Sanders Isaak Roberto Vs. Esperanza Licóna Pasten Controv. Fam. Tomo II 234- 2024- 00 Aut del 28 P2
Sierra Hernández Rodrigo Javier Vs. Graciela González Sánchez Controv. Fam. Tomo III 859- 2025- 16 Cuad. de Amp. Aut del 28
Soria Bravo Diana Valeria y José Braulio Escalante Rodríguez Div. Sin Causa Inc. a Efecto de Reg. Consec Inher a Disoluc Vinc Ma 1905- 2024- 05 Aut del 28
Taner Safak Vs. Alba Nydia Gómez Saldaña Controv. Fam. Guarda y Cust. Pens. Alimenticia Inc. Canc. Pens. Alimentici 340- 2026- 01 Aut del 28 P1
Tenorio Contreras Bertha Suc. Test. a Bienes De: Vía de Apremio 2031- 2024- 08 Aut del 28
Varas Guzmán Guillermo y Angélica García Díaz Div. Sin Causa, Inc. Consec Inher Al Div. Guar. y Cust. y Alim. 16- 2025- 04 Aut del 27
Vázquez García Mariana Vs. Arnold Isaac Sánchez Montaño Controv. Fam. Inc. de Camb. de Guar. y Cust. y Medidas en Mat de Viol 796- 2026- 02 Aut del 28
Vélazquez Hernández José de Jesús Vs. Jaquelína Cervantes Alvarado Ord. Civ. Div. Nec. Inc. de Pensión Alimenticia 23- 2026- 03 Aut del 28 P3
Villagómez Alfaro Alejandro y Evelyn Balderas Trejo Div. Fam. de Proc Oral, Sin Causa Excep. de Incom. por Decl. 821- 2026- 01 Aut del 28
Villatoro Córdova Arturo Suc. Test. a Bienes de 362- 2026- 01 Cuad. de Amp. Aut del 28

SENTENCIAS

Becerril Aguirre Leonardo. Suc. T. Ap 783/2026/001 Sent. Pon 3, 1 Sent.
Cadena Herrera Armando y Elizabeth Rico Zuurdeeg Div. Sin Causa Inc. de Restitución Y- O. Compensación de Pens Alimen 2490- 2024- 00 Cuad. de Amp. Sent del 26 Cumpl. P3 Cump. de Ejec.
Chavarría Arredondo Refugio Suc. Test. a Bienes De: Inc. Parcial de Liq de Int Morator del 01 07 18 757- 2024- 00 Sent del 28 P3
Chavarría Arredondo Refugio Suc. Test. a Bienes De: Inc. Parcial de Liq de Int Morator del 01 07 18 758- 2024- 00 Sent del 28 P3
Chavarría Arredondo Refugio Suc. Test. a Bienes De: Inc. Parcial de Liq de Int Morator del 01 07 18 759- 2024- 00 Sent del 28 P3
Chavarría Arredondo Refugio Suc. Test. a Bienes De: Inc. Parcial de Liq de Int Morator del 01 07 18 760- 2024- 00 Sent del 28 P3
Chavarría Arredondo Refugio Suc. Test. a Bienes De: Inc. Parcial de Liq de Int Morator del 01 07 18 761- 2024- 00 Sent del 28 P3
Frías Esquivel Cristal Vs. Naranjo Vázquez Marco Antonio. Cnpcyf - Alimentos T. Ap 1785/2025/001 Sent. Pon 3, 1 Sent.
Martínez López Rita Jéssica Vs. Rivera Cardiel Haskel. Controv. Fam. T. Ap 2170/2024/003 Sent. Pon 1, 1 Sent.
Muñoz Fernández Érika Renata Vs. Contreras Bernal Armando. Controv. Fam. T. Ap 759/2026/001 Sent. Pon 3, 1 Sent.
Pineda Castro Pineda Castro Rita. Suc. T. Ap 690/2026/001 Sent. Pon 1, 1 Sent.
Serrano Tovar Karina Abigail Vs. Espino Montaño Víctor Ignacio. Controv. Fam. T. Ap 733/2026/001 Sent. Pon 1, 1 Sent.

EL SECRETARIO DE ACUERDOS
LIC. LUIS NAVA ANTONIO

SEGUNDA SALA FAMILIAR

ACUERDOS DEL 28 DE MAYO DEL 2026

Alonso Gómez María Guadalupe Vs. Silva Salazar Joaquín. Esp. Fam. T. Ap 530/2025/004, 1 Acdo. Esp. Fam. T. Ap 530/2025/003, 2 Acdos.
Athié Alba Ana Paula Vs. Michaus Montes Luis Miguel. Esp. Fam. T. 1036/2025/001 Cuad. Amp. Amp. 1136/2025- I, 1 Acdo.
Barnetche Pous María Esther. Suc. T. Ap 1741/2025/007, 2 Acdos.
Bello Pacheco Abril Vs. Méndez Ortiz Erick Javier. Controv. Fam. T. Ap 531/2026/001, 3 Acdos.
Bocanegra López María Laura de Jesús Vs. Ramírez Barrios Víctor. Esp. Fam. T. 966/2025/001 Cuad. Amp. Ii, 1 Acdo.
Cardoso Capistrán Verónica Vs. Serret Hernández Pedro. Esp. Fam. T. Ap 276/2026/002, 2 Acdos.
Cortés Escalona José Antonio Vs. Barrera García Suah Nain. Controv. Fam. T. Ap 2408/2024/035, 1 Acdo.
Cuevas Monroy Fátima Vs. Cuevas Guerra Vicente Gerardo. Controv. Fam. T. 2415/2024/004 Cuad. Amp., 1 Acdo.
Escartín Solanelles Jorge Vs. Ceja Barba Lucía. Controv. Fam. T. 828/2023/004 Cuad. Amp. Amp. vs. Cumpl. Demandada, 1 Acdo. Controv. Fam. T. 828/2023/004 Cuad. Amp. Amparo, Ii, 1 Acdo.
Escutia Rojas Marcela Vs. Sánchez Perez Eduardo. Esp. Fam. T. 175/2026/001 Cuad. Amp. Amp. 466/2026, 1 Acdo.
García García Adrián Vs. Hernández Moreno María Elena su Suc. Ord. Civ. Fam. T. Qu 611/2026/002, 1 Acdo.
García García José Luis Vs. Aguilera Ocampo Zoraya Cleopatra. Controv. Fam. T. Ap 1432/2025/001, 1 Acdo.
García Rodríguez Fernando. Suc. T. Ap 9/2026/005, 2 Acdos.
García Butron Edgar Gibrahan Vs. Rodríguez Ojeda Abigail. Controv. Fam. T. 710/2025/001 Cuad. Amp., 1 Acdo.
García Hernández Vicenta. Suc. T. 2246/2024/008 Cuad. Amp. Amp. 725/2026, 1 Acdo.
Gutiérrez de Velasco de la Fuente Mariam y Benavides Contreras Jair Vs. Porrás Gutiérrez de Velasco Mauricio y Reyes Hernández Mónica. Controv. Fam. T. 184/2026/001 Cuad. Amp., 1 Acdo.
Herrera Cárdenas Helena Vs. Domínguez López Manuel. Controv. Fam. T. Ap 444/2026/001, 1 Acdo.
Huerta Morales Zuri Sarahi Vs. Anguiano Soto Israel Alejandro. Esp. Fam. T. 1700/2025/001 Cuad. Amp., 1 Acdo.
Jiménez Acosta Clemencia Vs. Córdova Izquierdo Alejandro. Ord. Civ. Fam. T. Ap 2005/2024/020, 1 Acdo.
Ladizinsky Mochon José Vs. Hall Marín María Elena Josephine. Controv. Fam. T. Ap 120/2025/040, 1 Acdo.
Lars Henrik Ellner Vs. Vázquez Rodríguez Gloria Isabel. Controv. Fam. T. Ap 792/2025/005, 1 Acdo. Controv. Fam. T. Ap 792/2025/003, 1 Acdo. Controv. Fam. T. Ap 792/2025/004, 1 Acdo. Controv. Fam. T. Ap 792/2025/006, 1 Acdo. Controv. Fam. T. Ap 792/2025/007, 1 Acdo.
Martínez Espinosa José Luis Jorge. Juris. Vol. Fam. T. Ap 734/2026/001, 1 Acdo.
Mata Valencia Jaquelíne Vs. Portillo García Hugo Rogelio. Esp. Fam. T. Ap 604/2026/001, 1 Acdo.
Mendoza González Silvestre Constantino Vs. Ferreira Gudalupe Pérez. Esp. Fam. T. Ap 793/2025/003, 2 Acdos. Esp. Fam. T. Ap 793/2025/009, 1 Acdo. Esp. Fam. T. Ap 793/2025/004, 1 Acdo. Esp. Fam. T. Ap 793/2025/001, 2 Acdos. Esp. Fam. T. Ap 793/2025/002, 1 Acdo. Esp. Fam. T. Ap 793/2025/007, 1 Acdo.

SOLO CONSULTA

Mendoza Iniesta Marco Antonio Vs. Ortiz Gamboa Verónica. Controv. Fam. T. 172/2026/004 Cuad. Amp. Amp. 604/2026- Iv, 1 Acdo.
Morales Larrinaga Luis Vs. Martínez Álvarez Ania. Controv. Fam. T. Ap 321/2025/016, 1 Acdo.
Moreno Ávalos Adriana Vs. Edgar Alejandro Acosta Gutiérrez. Ord. Civ. Fam. T. 1425/2024/006 Cuad. Amp. Amp. 1002/2025, Ii, 1 Acdo.
Navarrete Huitrón Margarita. Suc. T. Ap 803/2026/004, 2 Acdos.
Noreña López Silvia Vs. Carrillo Sánchez Mario. Esp. Fam. T. 1433/2025/004 Cuad. Amp. Amp. 1275/2025- Vii, 1 Acdo.
Ortiz Galatuar María de Jesús. Suc. T. Ap 746/2026/001, 1 Acdo.
Otterbach Chaves Clara y/o Clara Otterbach Young. Otros T. Qu 1024/2025/001, 1 Acdo.
Pacheco Cortés y/o Consuelo Pacheco Cortés y/o Pacheco Cortés María Consuelo Ma Consuelo. Suc. T. Ap 868/2026/001, 2 Acdos.
Peñaloza Sandoval David Vs. Chebaux Fernández Ivelitz. Esp. Fam. T. Qu 1608/2025/010, 1 Acdo. Esp. Fam. T. Qu 1608/2025/011, 1 Acdo. Ord. Civ. Fam. T. Qu 1608/2025/009, 1 Acdo.
Plaza Porteous Ricardo Vs. Abraham Farah Aída Victoria. Esp. Fam. T. 2042/2024/003 Cuad. Amp. Amp. 17/2026, 1 Acdo.
Quiroga Olivares Bryan y Quiroga Olivares Daniel Vs. Quiroga Ortega Víctor Manuel Justino. Controv. Fam. T. Ap 600/2026/001, 2 Acdos. Controv. Fam. T. Qu 600/2026/002, 1 Acdo.
Saldívar Rojas Leticia Vs. Tello Medina Joao Edmundo. Esp. Fam. T. 390/2026/001 Cuad. Amp., 2 Acdos.
Suárez Centeno Inelva Osbelia Vs. Chica Barrón Víctor Hugo. Controv. Fam. T. Ap 869/2026/001, 1 Acdo.
Torres León Mariana Vs. Morales Bautista Fausto. Esp. Fam. T. Ap 357/2026/001, 1 Acdo.

SENTENCIAS

Amat González Eugenio Claudio. Suc. T. Ap 946/2025/001 Sent. Pon 2, 1 Sent., Suc. T. Ap 946/2025/002 Sent. Pon 2, 1 Sent.
Sarabia Espíritu Pedro. Suc. T. Ap 2452/2024/029 Sent. Pon 1, 1 Sent., Suc. T. Ap 2452/2024/028 Sent. Pon 1, 1 Sent.

LA SECRETARIA DE ACUERDOS
LIC. WENDY GUADALUPE CRUZ RIVERÓN

TERCERA SALA FAMILIAR

ACUERDOS DEL 28 DE MAYO DEL 2026

Achell Nava Carmen Estefania Vs. Guerrero Becerril Salvador Iván. Esp. Fam. T. Ap 921/2025/001, 1 Acdo.
Aguilera Madrigal Ricardo Alberto Vs. Sánchez Barba Geraldine. Esp. Fam. T. Ap 1346/2025/006, 1 Acdo.
Aguirre Gutiérrez Martha Marlene Vs. Malpica Gordiano Ivi. Esp. Fam. T. Ap 1985/2024/003, 1 Acdo. Esp. Fam. T. Ap 1985/2024/002, 1 Acdo. Esp. Fam. T. Ap 1985/2024/005, 1 Acdo.
Almaraz Muciño Alejandra Ana Karen Vs. Chaparro Leyja Mauricio. Controv. Fam. T. 1345/2025/001 Cuad. Amp., 1 Acdo.
Ávila Campos Nicolás, su Sucesión Vs. González Robles Genaro José. Ord. Civ. Fam. T. Ap 461/2026/003, 1 Acdo.
Bautista Andrés Cristina Vs. Esteban Jiménez Gerardo Rubén. Esp. Fam. T. Ap 1705/2025/001, 1 Acdo.
Carvente Ruíz Mireya Vs. Molina Pérez Javier. Esp. Fam. T. Ap 899/2024, 1 Acdo.
Chavarría Soto Julia Isabel Vs. Becerill Huerta Ángel. Esp. Fam. T. 873/2025/005 Cuad. Amp., 1 Acdo.
Contreras Almaraz Tania Berenice Vs. Filoteo Frías Luis Daniel. Controv. Fam. T. Ap 570/2026/001, 2 Acdos.
Cortés Rendón David. Suc. T. Ap 769/2026/001, 1 Acdo.
Cravioto Alquicira Víctor. Suc. T. 1708/2025/001 Cuad. Amp., 1 Acdo.
Cárdenas Barragán Fernando Vs. Herrera Quiñones María Concepción. Esp. Fam. T. Ap 814/2026/008, 1 Acdo.
De Jesús Pérez Elizabeth Vs. Nolasco Morales Rodrigo Daniel. Esp. Fam. T. Ap 694/2026/001, 2 Acdos.
Delgado Maldonado Noemí. Juris. Vol. Fam. T. 769/2025/002 Cuad. Amp., 1 Acdo.
Fernández Rodríguez Guadalupe. Ord. Civ. T. 3039/2003 Expdllo., 1 Acdo.
García Sevilla Yesenia Vs. García Díaz Esteban. Controv. Fam. T. Ap 1740/2025/001, 1 Acdo.
Giray Guven Pamir Vs. Gloria Palenque Bullrich, También Conocida como Gloria Giray. Controv. Fam. T. Ap 452/2025/024, 1 Acdo.
González Medina Carmen Ofelia. Suc. T. Ap 2221/2024/021, 1 Acdo. Suc. T. Ap 2221/2024/020, 1 Acdo.
González Salinas Rossana Vs. Garibay González Ernesto Alonso. Ord. Civ. Fam. T. 293/2025/011 Cuad. Amp., 1 Acdo.
Guerra Contreras Edgar Rubén Vs. Romo Antunez Orfelinda. Esp. Fam. T. 374/2025/003 Cuad. Amp., 1 Acdo.
Guibert Mailys Stephanie Vs. Ulloa Rodríguez Ángel Fernando. Controv. Fam. T. Ap 1661/2025/001, 1 Acdo.
Gómez Martínez Julia Berenice Vs. Vázquez Vázquez Serafín. Controv. Fam. T. 1530/2025/001 Cuad. Amp., 1 Acdo.
Hernández Lecanda Fabiola Vs. Hochkoeppler Marbán Axel Alberto. Esp. Fam. T. Ap 488/2025/001, 1 Acdo.
Hernández Rodríguez Nélida Vs. Vázquez Landaverde David. Esp. Fam. T. Ap 1692/2025/004, 1 Acdo.
López José Zenaido Jesús, y/o Jesús López Flores, y/o José Zenaido López. Suc. T. Qu 1552/2025/004, 1 Acdo.
Macías Núñez Ana Graciela Vs. Hellmund Egurrola Gunnar Iván Cornelius. Esp. Fam. T. Ap 735/2026/093, 1 Acdo.
Martínez Argüello Eusebio Vs. Suc. T. Ap 829/2026/003, 2 Acdos.
Martínez Reyes Ilianna Guadalupe Vs. Martínez Rico Isidro Martín. Controv. Fam. T. 1613/2025/001 Cuad. Amp. Cuad. de Amparo, 1 Acdo.
Monterrubio Sánchez Cecilia Vs. Monterrubio Sánchez María Luisa y Monterrubio Sánchez Xitlali Dulce María y Monterrubio Sánchez Beatriz Cristina. Ord. Civ. Fam. T. Ap 1587/2025/002, 1 Acdo.
Moreno Chiguindo María Magdalena Vs. Rangel Huerta Alejandro. Controv. Fam. T. Ap 1551/2025/002, 1 Acdo.
Núñez Sánchez de la Barquera Mauricio Eugenio Vs. Ameneyro Páez Lourdes Jacqueline. Esp. Fam. T. Ap 427/2026/003, 1 Acdo.
Ojeda Camarena María de Lourdes Vs. Ojeda Villagómez Vicente, su Sucesion, Representada por la Albacea Inés Eva Ojeda Ordaz. Ord. Civ. Fam. T. Qu 889/2026/001, 1 Acdo.
Olivares Rodríguez Ana Miriam Vs. Sánchez Arellanes Mario César. Controv. Fam. T. Ap 1319/2025/001, 1 Acdo. Controv. Fam. T. Ap 1319/2025/002, 1 Acdo.
Ortega Fabián Tania Monserrat Vs. Osorio Muñoz Jorge Adrián. Controv. Fam. T. 1421/2025/001 Cuad. Amp., 1 Acdo.
Palacios Romero Luis Marcos Vs. Romero Ramírez Angélica Adriana. Esp. Fam. T. Ap 2590/2024/004, 1 Acdo.
Palenque Bullrich Gloria, También Conocida como Gloria Giray Vs. Guven Pamir Giray. Esp. Fam. T. Ap 451/2025/005, 1 Acdo.
Quintana Rodríguez Ubaldo. Suc. T. Ap 708/2026/001, 1 Acdo.
Reséndiz Ortiz Brenda Abigail Vs. Oviedo Campos Rodrigo. Controv. Fam. T. Ap 46/2026/001, 1 Acdo.
Rizo Izquierdo Guadalupe. Suc. T. 281/2026/001 Cuad. Amp., 1 Acdo.
Rubio Pacheco Carlos Alberto Vs. José Rubio Castillo. Controv. Fam. T. 1050/2024 Cuad. Amp. Segundo, 1 Acdo.
Saumonneau Francois Diego Paul Vs. Zayola Medina Eloísa. Ord. Civ. Fam. T. 84/2023 Cuad. Amp. Cuarto Cuad. de Amparo, 1 Acdo.
Torres Lobatón Consuelo, También Conocida como Consuelo Guadalupe Torres Lobatón, y/o Guadalupe Torres Lobatón. Suc. T. Ap 855/2025/002, 1 Acdo.
Vargas López Carlos Adrián Vs. Guerrero Vecchione Ana Cecilia. Esp. Fam. T. 577/2025/001 Cuad. Amp., 1 Acdo.
Vargas Santos Héctor Vs. Mosqueda Arteaga Alejandra Elizabeth. Controv. Fam. T. 24/2025/015 Cuad. Amp., 2 Acdos.
Velasco Granados Norma Margarita Vs. Lozano Reyes Alejandro. Vía Aprem. Fam. T. Ap 700/2026/002, 1 Acdo.
Wiechers García María Teresa Vs. González Alanís Norberto. Esp. Fam. T. 999/2025/004 Cuad. Amp., 1 Acdo.
Yerena Álvarez Blanca Estela Vs. García Pérez Federico Vicente. Controv. Fam. T. 1772/2025/001 Cuad. Amp., 1 Acdo.
Yáñez Prado Silvia Vs. Espinosa Ramírez Esperanza. Ord. Civ. Fam. T. 230/2026/001 Cuad. Amp. Cuad. de Amparo, 1 Acdo.
Zamora Juárez Romelia. Juris. Vol. Fam. T. 1644/2025/001 Cuad. Amp., 1 Acdo.

SENTENCIAS

Abadía Aguilar Aldo Vs. Vivanco Corona Sandra. Esp. Fam. T. Qu 750/2026/001 Sent. Pon 3, 1 Sent.
De la Mora Torres Julieta Herlinda. Suc. T. Qu 714/2026/001 Sent. Pon 1, 1 Sent.
Mejía Vargas Miriam Vs. Avílez Ramírez Marco Antonio. Controv. Fam. T. Ap 393/2026/001 Sent. Pon 1, 1 Sent.
Pérez Bueno Adolfo Fernando. Suc. T. Ap 519/2026/001 Sent. Pon 2, 1 Sent.
Rodríguez López Alejandro Javier. Suc. T. Qu 778/2026/001 Sent. Pon 1, 1 Sent.
Santos González María Guadalupe Vs. Barba de la Rosa Heriberto. Controv. Fam. T. Ap 2589/2024/001 Sent. Pon 1, 1 Sent.

EL SECRETARIO DE ACUERDOS
LIC. LUIS ALBERTO RAMÍREZ GARCÉN

SOLO CONSULTA

CUARTA SALA FAMILIAR

ACUERDOS DEL 28 DE MAYO DEL 2026

Alvarado Vílchis Rogelio Vs. Alonso González Nalleli Div. Inc. de Modif. Al Reg. de Guar. y Cust. Rec. de Q. 958- 2019- 00 3 Auts Expllo
Faraon Chaul Y- O. Faraon Cahul Y- O. Faraon y Freja Y- O. Suc. Test. Segundo Inc. de Remoción de Albacea 2185- 2024- 09 Cuad. de Amp. Aut.
Lara Castañeda Celia Vianey Vs. Eduardo Benito Hernández Controv. Fam. Alim. 2202- 2023- 00 2 Autos
López Muñiz Elizabeth Isabel Vs. Abraham Villafan Rivas Controv. Fam. Alim. 1851- 2024- 01 Aut.
Morales Escalante José Lorenzo Vs. Isidro Núñez Ramírez Ord. Civ. 982- 2024- 00 Cuad. de Amp. Aut.
Ramírez Rivera Ariana Stephany Vs. Arturo Ureña Vizuett Otr. Acc. Deriv. de la Filia. Invest. de Paternidad 2539- 2023- 00 Cuad. de Amp. 2 Auts de su Fecha Expillo
Ríos Granados Gabriela y Jorge Alberto González Galván Juris. Vol. Inc. de Incumplim. de Conv. 1962- 2023- 00 Cuad. de Amp. Aut.
Uribe Olvera Olga Vs. Víctor Gilberto Araujo Araujo Div. Inc. de Guar. y Cust. Def. 138- 2024- 00 Cuad. de Amp. Aut.
Vadillo Pineda Ricardo Vs. Anna Emilia Hietannen Controv. Fam. 1119- 2025- 02 Aut.
Abdala Saad Hissam Vs. Breceda Elenes Karla. Esp. Fam. T. Ap 497/2026/001, 1 Acdo.
Aguirre Ángeles Sandy Elizabeth Vs. Velasco Cerda Alejandro. Controv. Fam. T. Ap 1006/2025, 1 Acdo.
Alanís Hernández Jorge Vs. Zaldívar Campuzano Eulalia su Sucesion. Ord. Civ. Fam. T. Ap 654/2026/004, 1 Acdo.
Alarcón Abad Alfonso su Sucesion. Suc. T. Qu 360/2026/002, 1 Acdo.
Amézcua Arrollo María Blanca Esthela Vs. Miranda Álvarez Jesús. Controv. Fam. T. Ap 803/2026/001, 1 Acdo.
Anzaldúa Bonilla Roberto. Vs. Pichardo García Jocelyn. Ord. Civ. Fam. T. Ap 748/2026/001, 1 Acdo.
Arzaluz Ornelas María Alma Vs. Guerrero García José Antonio. Controv. Fam. T. Ap 740/2026/001, 1 Acdo.
Barrera Velázquez Nepzula Vs. Coria Valverde Gabriel. Controv. Fam. T. Ap 395/2025/001, 2 Acdos. Controv. Fam. T. 395/2025/001 Cuad. Amp., 1 Acdo.
Barrón Mason Christian Alberto Vs. Cantoral Díaz María Teresa. Controv. Fam. T. Ap 116/2026/003, 1 Acdo.
Bañales Elizalde Gustavo Adolfo Vs. Romero Rivero Karina. Ord. Civ. Fam. T. Ap 1421/2025/006, 1 Acdo. Ord. Civ. Fam. T. Ap 1421/2025/007, 1 Acdo.
Calderón Elizalde Francisco Javier Vs. Espinoza Banda Mayra. Esp. Fam. T. Ap 550/2025/005, 1 Acdo.
Camargo Tovar Ana Gabriela Vs. Quintanilla González José Leonardo. Controv. Fam. T. 1396/2025/004 Cuad. Amp., 1 Acdo.
Canacasco Jiménez Alejandra Vs. Ramírez Páez Rubén. Controv. Fam. T. Ap 891/2026/001, 1 Acdo.
Cedillo Jiménez Israel Vs. Nava Rangel Ana María. Esp. Fam. T. 1622/2025/001 Cuad. Amp., 1 Acdo.
Coleman Lisa Marie. Suc. T. Qu 448/2026/001, 1 Acdo.
Conroy Shane Michael Vs. Llanes Castro Mariana. Cnpcyf - Régimen de Convivencias T. Ap 873/2026/001, 1 Acdo.
Cortez Benítez Susana Vs. Fuentes Cortés Patrizzio Addrian Yohonatan y Hernández Juárez Liduvina de Jesús. Controv. Fam. T. Ap 1752/2025/002, 1 Acdo.
De Rosas Dosta Dilan Israel Vs. Gómez Ríos Bernal Daniela. Controv. Fam. T. Ap 30/2026/001, 1 Acdo.
Dubost Beristain Lorena del Carmen Vs. Treviño Villarreal Pedro Pablo. Esp. Fam. T. In 2137/2024/002, 1 Acdo.
Enzastiga Lara José Rogelio Vs. Domínguez Alarcón Adela. Esp. Fam. T. Ap 849/2026/001, 1 Acdo.
García Martínez Axel Vs. Pantaleon Estrada María Fernanda. Oral T. Ap 990/2025/001, 3 Acdos.
García Padilla Sonia Vs. Díaz Rodríguez Alfredo. Controv. Fam. T. 1800/2025/001 Cuad. Amp., 2 Acdos.
García Romano Ángel Vs. Macías Hernández Maribel Emilia. Controv. Fam. T. 996/2025/001 Cuad. Amp., 1 Acdo.
García Sandoval Rosalba Vs. Guerrero Martínez Marco Antonio. Esp. Fam. T. 1425/2025/002 Cuad. Amp., 1 Acdo.
García Esquivel Pedro Alejandro Vs. Angélica Liliana Pérez Murillo. Controv. Fam. T. Ap 2182/2024/005, 1 Acdo.
García Ordóñez María Elena Vs. Toledo Cortés Axel. Controv. Fam. T. Qu 74/2026/004, 1 Acdo.
Hernández Rangel Diego Vs. Nobile María Grace. Esp. Fam. T. Ap 1818/2024/007, 1 Acdo.
Jiménez Hernández Jesús. Suc. T. 2378/2024/003 Cuad. Amp., 1 Acdo.
Juárez Cortés Abigail Vs. Amaro García Daniel Alejandro. Controv. Fam. T. 2571/2024/008 Cuad. Amp., 1 Acdo.
López Aragón Elizabeth Vs. Martínez Briones Jesús Eduardo. Esp. Fam. T. Ap 451/2026/002, 1 Acdo.
Maldonado Rocha Tania Rosalía Vs. García Pérez Abel. Controv. Fam. T. Ap 2145/2024/005, 1 Acdo.
Manzano Villalbazo Lorena Margarita Vs. Flores Ruíz Julio César. Controv. Fam. T. Ap 2298/2024/003, 1 Acdo.
Méndez Jiménez Lino Juan y Méndez Valdés Gabriel. Juris. Vol. Fam. T. Qu 821/2026/001, 1 Acdo.
Moonens Puente Sheilla Vs. Abarca Pérez Leonardo. Controv. Fam. T. Ap 1815/2024/009, 1 Acdo. Controv. Fam. T. Ap 1815/2024/007, 3 Acdos. Controv. Fam. T. Ap 1815/2024/006, 1 Acdo. Controv. Fam. T. Qu 1815/2024/010, 1 Acdo. Controv. Fam. T. AP 1815/2024/008, 1 Acdo.
Noble Jiménez Viridiana Vs. Cruz Castillo Ricardo Bacilio. Controv. Fam. T. Ap 2242/2024/008, 1 Acdo.
Nolasco Calderón Idali Vs. Orona Alvarado Víctor Jonathan. Esp. Fam. T. Ap 424/2026/001, 1 Acdo.
Olvera Meza Haney Selene Vs. Gutiérrez Mira Enrique Cuauhtémoc. Controv. Fam. T. Ap 1383/2025/003, 1 Acdo.
Papa Debora Beatriz Vs. Macías Pérez Edgar Ernesto. Controv. Fam. T. In 777/2026/001, 1 Acdo.
Pedraza Romero Blanca Esther Vs. Zamora Martínez Javier. Controv. Fam. T. Ap 2010/2024/004, 1 Acdo.
Pérez Ángeles Blanca Estela Vs. Corona Canchola Leonardo. Ord. Civ. Fam. T. 439/2025/001 Cuad. Amp., 1 Acdo.
Ramírez Monroy Roque. Suc. T. Ap 767/2026/006, 2 Acdos.
Riego Riego Claudia Iveth Vs. Ramírez Espinosa Mauricio. Controv. Fam. T. Ap 1162/2025/001, 1 Acdo.
Rodríguez Amarillas Aníbal Vs. Herrera Balderas Reyna María. Esp. Fam. T. 967/2025/005 Cuad. Amp., 1 Acdo.
Solano Fuentes Heine Guadalupe Vs. Legorreta Chavero José Arturo. Controv. Fam. T. 1917/2024/006 Cuad. Amp. X, 1 Acdo. Controv. Fam. T. Ap 1917/2024/007, 1 Acdo.
Troice Huber Óscar Isaac, su Sucesión. Suc. T. Ap 886/2026/001, 1 Acdo.
Valencia González Elizabeth Vs. Galicia Flores Víctor Manuel. Controv. Fam. T. Ap 1482/2025/001, 1 Acdo.
Vázquez Alfaro Gilberto. Suc. T. Ap 2549/2024/089, 1 Acdo.
Yanaculis Limber Afrodita. Suc. T. 1183/2025/001 Cuad. Amp. X, 1 Acdo.

SENTENCIAS

Flores García Esperanza. Suc. T. Ap 290/2026/001 Sent. Pon 3, 1 Sent.
León Reyes León Reyes Hugo Neftalí Vs. Muñoz Gazca Marcela Alejandra. Esp. Fam. T. Ap 57/2026/009 Sent. Pon 3, 1 Sent.
Linares Francisco Alejandro Vs. González Benito María Inés Teresa. Esp. Fam. T. Ap 602/2026/001 Sent. Pon 3, 1 Sent.
López Rojas Ana Gabriela Vs. Jiménez Pomar Edson Daniel. Ord. Civ. Fam. T. Ap 705/2026/001 Sent. Pon 3, 1 Sent.
Miranda Abarca María Esther Vs. Vargas Ávila Jorge Luis. Cnpcyf - Guarda y Custodia T. Ap 618/2026/001 Sent. Pon 3, 1 Sent.
Spitalier Moreno Vda. de Vejar Edmee. Suc. T. Ap 719/2026/003 Sent. Pon 2, 1 Sent., Suc. T. Ap 719/2026/004 Sent. Pon 2, 1 Sent.

LA SECRETARIA DE ACUERDOS
LIC. ANA LAURA MARTÍNEZ LIMA

QUINTA SALA FAMILIAR

ACUERDOS DEL 28 DE MAYO DEL 2026

Aguilar García Israel Omar Vs. Fernández Tapia Lucía de Jesús. Controv. Fam. T. Ap 395/2026/001, 1 Acdo.
Alemán The Belem Vs. Parra León José Ángel. Esp. Fam. T. Ap 105/2026/002, 1 Acdo.
Alemon Larranaga María Fernanda Vs. Diego Miguel Perezcano Beltrán Otros Div. Sin Expresión de Causa. Incdte. de Susp. de Guar. y Cust., Visitas y Convivencias 1436- 2025- 02 Cuad. de Amp. Acdo. del 27 (N)

SOLO CONSULTA
SOLO CONSULTA
SOLO CONSULTA

Álvarez Servín Brenda Vs. Escalona Uribe Gerardo. Controv. Fam. T. Ap 1336/2025/001, 1 Acdo.
Amaya Romero Jaime Alejandro Vs. Amaya Romero José Enrique. Not. Pub. 196 de la Cdmx. Lic. Erick Salvador Pulliam Aburto y el C. Director del Archivo Gral. de Notarias de la Ciudad de México Ord. Civ. Nul. de Test. 2059- 2024- 00 Acdo.
Amézcua Cerda Francisco Vs. Fernández Cornu María Cristina, C. Director del Registro Público de la Propiedad y del Comercio de la Ciudad de México. Ord. Civ. Fam. T. Ap 440/2026/001, 1 Acdo.
Andrade Trujillo Claudia Elizabeth Vs. Tobon Sánchez David Controv. Fam. Alimentos 298- 2020- 02 Acdo.
Andrade Trujillo Claudia Elizabeth Vs. Tobon Sánchez David Controv. Fam. Alimentos 348- 2014- 00 Acdo.
Barrera Casillas Alejandro Vs. Meza Peña Liliana. Esp. Fam. T. Ap 1202/2025/001, 1 Acdo.
Barrientos García Judith Angélica Vs. Francisco López Naranjo. Esp. Fam. T. Ap 351/2025/001, 1 Acdo.
Bautista García Jorge Vs. Bello Hernández María Elizabeth. Controv. Fam. T. Ap 1543/2025/001, 1 Acdo.
Bernal Chávez Oliver Javier Vs. Amador Ayala Jéssica María Otros Div. Sin Expresión de Causa 401- 2025- 01 Cuad. de Amp. Acdo. del 27
Botello Jiménez Kenia Estefani Vs. Uribe Martínez José Eduardo. Controv. Fam. T. Ap 1265/2025/001, 1 Acdo.
Cabezut Madaria Alberto Manuel y Albin Gutiérrez Gisela Luz Elena. Vs. Esp. Fam. T. Ap 836/2025/024, 18 Acdos.
Candas Romano María Dolores Vs. Gómez Escandón Antonio. Esp. Fam. T. Ap 80/2025/005, 1 Acdo.
Castellanos Delgado César Vs. Sánchez Aquino Silvia. Ord. Civ. Fam. T. Ap 2203/2024/009, 2 Acdos.
Colín Ramírez Karina Vs. Sánchez Hernández Mario. Controv. Fam. T. Ap 1579/2025/001, 6 Acdos.
Cruz Munguía Guadalupe Vs. Cordero Pérez Jorge Enrique. Controv. Fam. T. Ap 334/2026/003, 2 Acdos.
Cruz Munguía Verónica. Ejecutivo Mercantil Oral T. Ap 666/2026/001, 2 Acdos.
De la Torre Flores Angélica Mariana. de la Torre Flores Hug Vs. Sergio Eduardo de la Torre Flores Ord. Civ. 2034- 2024- 00 Cuad. de Amp. Acdo. del 27 (N)
Dergal Arellano Edgar José su Sucesion. Suc. T. Ap 1719/2025/002, 1 Acdo.
Díaz Pineda Lucía Vs. Rodríguez Ramírez Álvaro Arturo su Sucesion. Suc. T. Qu 1044/2025/001, 1 Acdo.
Dighero Gutiérrez María Luisa Vs. Olmedo Martínez Gabriel. Controv. Fam. T. Ap 725/2025/003, 1 Acdo.
Domínguez García Martha Vs. Samayoa Briones Hair. Controv. Fam. T. Ap 397/2026/002, 1 Acdo.
Espejel Amador Brenda Vs. Godínez Rodarte Miguel. Controv. Fam. T. Ap 317/2026/004, 3 Acdos. Controv. Fam. T. Ap 317/2026/005, 1 Acdo.
Fernández Villalobos Pelayo Suc. Test. Incdte. de Remoción de Albacea 1094- 2025- 01 Cuad. de Amp. Acdo.
García Bernal Silvia Mónica Vs. Juárez Nila René. Controv. Fam. T. Ap 1411/2025/002, 1 Acdo.
García Rojas Fontecilla Gabriel. García Rojas Fontecilla Zar Vs. María Guadalupe Pérez Palomino Not. Pub. Núm. 91 de Edo. Mex Ord. Civ. Nul. de Test. Excep. de Incom. por Decl. 298- 2023- 00 Acdo.
García Villasenor Georgina Ivett Vs. Barasoain Orta José Manuel Controv. Fam. Alimentos 1145- 2024- 05 Cuad. de Amp. Acdo. del 27 (Amparo Ii)
González Mata Héctor Vs. San Juan Celia Barrón Candelas Controv. Fam. Cancel. de Pensión de Alimentación 141- 2026- 01 Cuad. de Amp. Acdo. del 27 (N)
Hernández López Adriana. Vs. Hernández Hernández Gómez José Manuel. Controv. Fam. T. Ap 67/2026/001, 1 Acdo.
Hofmann García Félix Federico. Suc. T. Ap 2171/2024/002, 1 Acdo.
Lameiro Álvarez Enrique Vs. Durán Rodríguez María de Los Ángeles. Controv. Fam. T. Ap 10/2026/001, 4 Acdos.
Lastire Gómez María Angélica Vs. Valencia Garibay Víctor Ernesto. Controv. Fam. T. Ap 1084/2025/001, 1 Acdo.
Lefranc y Segura María Olimpia Adriana su Sucesion. Suc. T. Ap 1820/2024/004, 1 Acdo.
López Godett Braulio Daniel Vs. Navarrete Morales Rubí. Controv. Fam. T. Ap 1682/2025/001, 1 Acdo.
López González Jéssica Rossana Vs. Erick Giovanni Alberto Aguirre Rodríguez Otros Oral Familiar. Pérd. de la Pat. Potest. 2035- 2024- 00 Acdo.
Martínez Garnica Silvia Vs. Bolaños Cano Federico. Controv. Fam. T. Ap 1286/2025/012, 2 Acdos.
Meraz Valtierra Carolina Vs. Mauricio Rojas Tapia Controv. Fam. Alimentos por Comparecencia 1715- 2025- 01 Cuad. de Amp. Acdo. del 27 (N)
Meza Valencia Aarón Vs. Macías Juárez Karla Lizeth. Controv. Fam. T. Ap 2512/2024/002, 1 Acdo.
Monroy Salazar Rosa María Graciela Vs. Lorenzo Guzmán Otros Div. Sin Expresión de Causa. Incdte. de Indemnización 1682- 2024- 08 Acdo.
Niebla Jiménez Ana Laura Vs. Samir García Roncal Controv. Fam. Guarda, Cust. y Alimentos 996- 2025- 01 Cuad. de Amp. 2 Acdos. del 27 (N)
Orozco Méndez María Guadalupe y/o Guadalupe Orozco Méndez y/o Guadalupe Orozco. Suc. T. Ap 180/2026/002, 1 Acdo.
Ortega Gloria Andreaortega Muñoz Vs. Aldaly Delgadillo Rodrigo. Controv. Fam. T. Ap 2620/2024/009, 1 Acdo.
Ortiz Zamora Dalía del Carmen Josefa Vs. Suc. T. Ap 1600/2025/001, 1 Acdo.
Pruneda Becerra Benedicta Vs. Aponte Acosta Rafael. Esp. Fam. T. Ap 521/2025/002, 1 Acdo.
Quiroz Silva Leonor Suc. Test. 349- 2025- 01 Cuad. de Amp. Acdo. (Amparo I)
Reséndiz Ramírez Justa Otros Sucesorio Acdo. Expdtllo.
Robles Hernández Rosaura su Sucesion. Suc. T. Ap 845/2025/001, 1 Acdo.
Rodríguez Quezada Érika Sandra Vs. Jorge Carlos Chan Bautista Controv. Fam. Alimentos por Comparecencia. Incdte. de Devolución de Pagos de Pensión Alimenticia 581- 2024- 02 Acdo. Pon. 2
Rodríguez Rojas Fidelfa Vs. Gilberto García Rojas Solic. de Div. Sin Causal Incdte. de Liquid. de la Soc. Conyugal 715- 2016- 00 Acdo.
Sánchez Ortiz Enrique Vs. Suc. T. Ap 1732/2025/001, 1 Acdo.
Santamaría Cuéllar Clara Luz Vs. Carrillo Santillán Eduardo. Controv. Fam. T. Ap 297/2026/001, 1 Acdo. Controv. Fam. T. Ap 297/2026/003, 1 Acdo.
Solís Castro Noemí Vs. López Vázquez Mario Alberto. Esp. Fam. T. Ap 576/2026/001, 3 Acdos.
Sotomayor y Rueda Vidal Humberto Vs. Aguilar Vargas Silvia Angélica. Esp. Fam. T. Ap 869/2026/001, 1 Acdo.
Valadez Olvera Andrea Fabiola Vs. José Luis Hernández Armenta Otros Oral Familiar. Investigación de Paternidad 171- 2023- 02 Acdo.
Vallejo Estrada Marco Antonio Vs. Reséndiz Santiago Yohali Otros Oral Familiar. Reconoc. de Paternidad 176- 2026- 01 Cuad. de Amp. Acdo. del 27
Velázquez Márquez María Fernanda Vs. Solares Illescas Claudio. Esp. Fam. T. Ap 749/2026/001, 1 Acdo.
NO PUBLICADOS
Ferreira Reyes Varela Bárbara Olivia Vs. Moreno Casique Mario Alejandro. Esp. Fam. T. Ap 1069/2025/004, 1 Acdo. no Publ. del 27 May 2026

SENTENCIAS

Amaya Andrade Susana Vs. Rosado Pabst Alejandro. Ord. Civil Oral T. Ap 423/2025/002 Sent. Pon 1, 1 Sent.,
Ballesteros Meza Derazhnia Vs. Leonardo Tonatiuh Arias Salazar Controv. Fam. Guarda, Cust. y Alimentos 514- 2024- 04 Sent. Pon. 1
Chávez Peñaloza José Vs. Bonilla Cruz María Ana Amparo. Esp. Fam. T. Ap 399/2025/001 Sent. Pon 1, 1 Sent.
Domínguez García Martha Vs. Samayoa Briones Hair. Controv. Fam. T. Ap 397/2026/001 Sent. Pon 2, 1 Sent.
García Martínez Aurora Vs. González García Luis Alberto. Controv. Fam. T. Ap 1763/2025/001 Sent. Pon 1, 1 Sent.
Hernández Cancino Ayali Marlen Vs. Roberto Rojas Ramírez Controv. Fam. 1467- 2024- 00 Sent. Pon. 1
Mezrage Kamahi, y/o Linda Mesrage Kamahi; Linda Mesrage de Assa; Linda Mizrahi Kamahi; Linda Mizrahi; y Linda Misrahi Linda. Suc. T. Qu 1887/2024/005 Sent. Pon 3, 1 Sent.
Ordinario Civil Oral T. Ap 423/2025/001 Sent. Pon 1, 1 Sent.
Ramírez Espinosa Mauricio Vs. Leidy Brindis Garcés Controv. Fam. 795- 2024- 07 Sent. Pon. 2

LA SECRETARIA DE ACUERDOS
LIC. CARLA ERNESTINA CARRERA CORREA

SOLO CONSULTA
SOLO CONSULTA
SOLO CONSULTA

JUZGADOS DE LO CIVIL

CUARTO DE LO CIVIL

SECRETARÍA "A"
ACUERDOS DEL 28 DE MAYO DEL 2026

Administradora Fome 2 S. de R. L. de C.V. vs. Hernández Gómez Juana. Juris. Voluntaria Civil M. 1 Acdo. Núm. Exp. 213/2026.
Alcántara Moreno Hugo vs. Centro de Integración Juvenil A.C. Ord. Civil M Legajo. 2 Acdos. Núm. Exp. 2715/2024 Tomo II.
Alvarado Pérez Claudia su Sucesión vs. González Alvarado Ma Elena y Huerta González María Elena y Alfaro Reyes Fernando. Ord. Civil Acuerdo. 1 Acdo. Núm. Exp. 859/2021 Tomo III.
Aznar García Pedro Andoni vs. Grupo Mexicano de Seguros S.A. de C.V. Ord. Civil Acuerdo. 1 Acdo. Núm. Exp. 865/2024 Tomo II.
Banco Invex S.A. vs. López Castillo Felipe. Vía de Apremio Civil M. 1 Acdo. Núm. Exp. 607/2025.
Banco Mercantil del Norte S.A. Institución de Banca Múltiple, Grupo Financiero Banorte vs. Sosa Rodríguez Julio César. Especial Hipotecario Civil Acuerdo. 1 Acdo. Núm. Exp. 159/2019 Tomo II.
Banco Santander México S.A. Institución de Banca Múltiple Grupo Financiero Santander México vs. Ramos Ortiz Arturo. Ejecutivo Mercantil M. 1 Acdo. Núm. Exp. 2367/2024 Segundo Tomo.
Banco Santander México S.A. Ibm Grupo Financiero Santander México vs. Grupo Siena Equipments Alternative S.A. de C.V. Víctor Manuel Martínez Téllez y Martínez Téllez Víctor Manuel. Ejecutivo Mercantil Aud. Incidental. 1 Acdo. Núm. Exp. 387/2022 Tomo II.
Banco Santander México Sociedad Anónima Institución de Banca Múltiple Grupo Financiero Santander México vs. Rojas Hernández Marya Phernanda. Especial Hipotecario Civil M Disp. 1 Acdo. Núm. Exp. 759/2021 Tomo II.
BBVA Bancomer, S.A. Institución de Banca Múltiple, Grupo Financiero BBVA Bancomer hoy su Cesionario Banco Mercantil del Norte S a Institución de Banca Múltiple, Grupo Financiero Banorte vs. Moreno Ángeles Mónica y Karam Lara Renato. Especial Hipotecario Civil Acuerdo. 1 Acdo. Núm. Exp. 1023/2017.
BBVA México S.A. Institución de Banca Múltiple Grupo Financiero BBVA México vs. Velázquez Manzano Álvaro y González García María de Los Ángeles. Especial Hipotecario Civil Acuerdo. 1 Acdo. Núm. Exp. 1131/2024.
Bolaños Vásquez Francisco vs. Qualitas Compañía de Seguros S.A. de C.V. Ord. Civil Acuerdo. 1 Acdo. Núm. Exp. 601/2025.
Braulio Eduardo Andreu Ibarra vs. Inmobiliaria Liverpool Sociedad Civil, Andreu Almazán Braulio su Sucesión, Andreu Almazán Alfredo su Sucesión, Andreu Roldán Rodolfo, Flores Hernández María Cristina, Barrera González Luis, Flores Andreu Ernesto y C. Director del Registro Público de la Propiedad y de Comercio de la Ciudad de México. Ord. Civil M Disp. 1 Acdo. Núm. Exp. 589/2019 Tomo II.
Ci Banco S.A. Institución de Banca Múltiple en su Carácter de Fiduciario en el Fideicomiso Número F/00430 vs. Óscar Marín León. Vía de Apremio Civil Acdo. de Cump. de Amparo. 1 Acdo. Núm. Exp. 1923/2024.
Ci Banco S.A. Institución de Banca Múltiple en su Carácter de Fiduciario en el Fideicomiso Número F/00430 vs. Óscar Marín León. Vía de Apremio Civil Acuerdo. 1 Acdo. en Amparo. Núm. Exp. 1923/2024 de Amparo 160/2025- 3.
Ckd Activos 7 Sociedad Anónima Promotora de Inversión de Capital Variable vs. Erik Josué Cante Palma. Juris. Voluntaria Civil Acuerdo. 1 Acdo. Núm. Exp. 2031/2024.
Comarex S.A. de C.V. vs. Intervideo Solutions Inc. y Pizano Gutiérrez Carmen. Ord. Mercantil M. 1 Acdo. Núm. Exp. 555/2024.
Corzas Machorro Asunción. Juris. Voluntaria Civil Acuerdo. 1 Acdo. Núm. Exp. 237/2026.
Crece y Produces Sustentablemente S.A. de C.V. vs. Ramírez Vicente Raquel Guadalupe. Ord. Civil M. 1 Acdo. Núm. Exp. 83/2026.
Domínguez Escoto Mario Alberto vs. Solano Mariscal María del Pilar. Controversias de Arrendamiento Civil M Disp. 1 Acdo. Núm. Exp. 1103/2024.
Fianzas y Cauciones Atlas, S.A. vs. Stahl Werke, S.A. de C.V. y Industrias Norm, S.A. de C.V. Quieb. Mercantil M. 1 Acdo. Núm. Exp. 73/2025.
Gobierno del Distrito Federal vs. Farcug Bonilla Alberto Naim. Extinción de Domi. Civil Acuerdo. 1 Acdo. Núm. Exp. 1877/2024 Tomo II.
González Díaz María del Pilar su Sucesión vs. López Vivas Norma Angélica. Ord. Civil Acuerdo. 1 Acdo. Núm. Exp. 63/2026.
González Rosas Roberto y González Barrera Roberto y Tepichin Rojas Mónica vs. Integradora de Servicios Punch S.A. de C.V. y Yi Guo. Especial Hipotecario Civil Req Juzgado de Distrito. 1 Acdo. Núm. Exp. 997/2023 Tomo III.
Grupo Mexicano de Seguros, S.A. de C.V. vs. Cbl Insurance Limited. Ord. Mercantil Acuerdo. 1 Acdo. Núm. Exp. 489/2025.
Guzmán Lozano Francisco Javier vs. Guzmán Lozano Héctor. Ord. Civil Acuerdo. 1 Acdo. Núm. Exp. 133/2020.
Gycom, S.A. de C.V. vs. Oñate Mawcinitt Benjamín. Ejecutivo Mercantil Acuerdo. 2 Acdos. Núm. Exp. 57/2016.
Hermida Hernández Haroldo Hummel vs. Yépez Martínez Gudelia su Sucesión y Mendieta Solís Salvador y Aguirre Yépez María de Lourdes y Aguirre Yépez Juan Evaristo. Ord. Civil M Llegadas de Autos. 1 Acdo. Núm. Exp. 235/2026.
Jiménez Reyes Martha Verónica vs. Villegas Jiménez Laura y Villegas Jiménez María Elena y Muñoz Salazar José Luis y Jiménez Tapia Felipe Zacarías y Villegas Jiménez Benigno Antonio y Piña Dávila Luis Gerardo. Ord. Civil Audiencia. 1 Acdo. Núm. Exp. 513/2025.
Juárez Polito Liliana Rosalba vs. Retiz Márquez Guillermo. Especial Hipotecario Civil M. 1 Acdo. Núm. Exp. 2133/2024.
Lamas Carbajales Jorge vs. Santa Ana Andrade Gerardo y Vázquez Ortiz Eduardo y Reyes Ambriz Teresa. Controversias de Arrendamiento Civil M Disp. 1 Acdo. Núm. Exp. 2423/2024.
Lozano Jiménez Pedro vs. Ponce Rivera Alejandro. Ord. Civil M. 1 Acdo. Núm. Exp. 269/2025 Cuad. III.
Luna Flores María Esperanza vs. González Hernández Álvaro su Sucesión y Pichardo Huitrón Sandra Yolanda y y-o. Sandra Yolanda Pichardo Huitrón de González. Ord. Civil Apel. Ambos Efectos. 1 Acdo. Núm. Exp. 627/2024.
Maya Delgado Luis y Fuentes Alonso Lizeth vs. Seguros Inbursa S.A. Grupo Financiero Inbursa. Ord. Civil M. 1 Acdo. Núm. Exp. 35/2026.
Medina Sánchez su Sucesión José Alejandro vs. Constructora Bausau S.A. de C.V. Ord. Mercantil M. 1 Acdo. Núm. Exp. 1945/2024 Tercer Tomo.
Nájera Ocampo Mercedes vs. Toriz Lazcano Amancio y Romero Luis y C. Director del Registro Público de la Propiedad y del Comercio de la Ciudad de México. Ord. Civil M Llegadas de Autos. 2 Acdos. en Expedientillo. Núm. Exp. 125/2024 Expedientillo.
Rajunov Gateno Arie vs. Elizondo Cuevas Marita Amelia. Ord. Civil M Disp. 1 Acdo. Núm. Exp. 1999/2024 Tomo IV.
Sánchez Rebelo Adriana vs. Sánchez Rebelo Claudia. Ord. Civil M. 1 Acdo. Núm. Exp. 2617/2024 Tomo II.
Santillana Loyo Rodolfo vs. Coello Pedrero Gloria Amparo. Ejecutivo Mercantil Acuerdo. 1 Acdo. Núm. Exp. 1139/2014.
Sociedad Financiera Campesina Sociedad Anónima de Capital Variable Sociedad Financiera de Objeto Múltiple Entidad No Regulada vs. Alce del Bravo Spr de R. L. Garza García Ernesto, Palomo Luna Juan Eduviges y Treviño Adame Ana Isabel. Ejecutivo Mercantil M. 1 Acdo. Núm. Exp. 541/2019 Tomo II.
Sociedad Limitada de Los Activos de Gramercy S de R.L. de C.V. vs. Izaguirre Castañeda Salvador. Esp. Hip. M Legajo. 1 Acdo. Núm. Exp. 715/2009.
Solís Tavera Mónica Mariana y Dimas Solís Yaksi Betzabe y Dimas Solís Kenia Denisse y Dimas Solís Diego Johan vs. Corredor Insurgentes S.A. de C.V. y Qualitas Compañía de Seguros S.A. de C.V. Ord. Civil Acuerdo. 1 Acdo. Núm. Exp. 335/2025 Exp. Tomo II.
Soluciones Novolease Sapi de C.V. vs. Monroy Multiservicios Logística y Distribución Mmld S de R.L. de C.V. y Monroy Monroy María de Lourdes. Especial Mercantil Mercantil M Legajo. 1 Acdo. Núm. Exp. 503/2022.
Urrutia Canales Alicia vs. Urrutia Canales Roberto su Sucesión. Ord. Civil Acuerdo. 1 Acdo. en Expedientillo. Núm. Exp. 573/2019 Tomo II.
Valdés Aguilera Javier vs. Aguilar Lozada Maribel. Ejecutivo Mercantil Acuerdo. 1 Acdo. Núm. Exp. 1337/2011 Tomo IV.
Vargas Rochin María Guadalupe vs. Vipeq México. Ord. Civil Audiencia. 1 Acdo. Núm. Exp. 19/2026.
Villazon Trabanco María Jesús y Villazon Trabanco Amelia Catalina y También Conocida como María Amelia Catalina Villazon Trabanco y Villazon Trabanco Ángel Clemente vs. Morán Zaldívar Manuel Evodio y Noriega Trillas Bernardo de Jesús y García Santisteban Eugenio. Ord. Civil Aud. de Ley. 1 Acdo. Núm. Exp. 581/2023 Tomo II.

EL SECRETARIO DE ACUERDOS
LIC. VÍCTOR HUGO GUZMÁN GARCÍA

SOLO CONSULTA
SOLO CONSULTA
SOLO CONSULTA

SECRETARÍA "B"
ACUERDOS DEL 28 DE MAYO DEL 2026

Administradora Fome 1, Sociedad de Responsabilidad Limitada de Capital Variable vs. Jorge Silva Sosa y Silvia Bertha Salazar Serrano. Especial Hipotecario Civil I. 1 Acdo. Núm. Exp. 2496/2024 Tomo II.

Aguilar Frías María del Consuelo vs. Balenciaga González Adriana Carolina. Ord. Civil R. 1 Acdo. Núm. Exp. 1246/2024 Tercer Tomo.

Allegheny Wood Products Inc. vs. Grupo Forestal la Misión S.A. de C.V. y A18 S de R.L. de C.V. y Productos Forestales la Misión S.A. de C.V. y Banca Mifel S.A. Institución de Banca Múltiple Grupo Financiero Mifel División Fiduciaria Fideicomiso Identificado Con el Número 480/2013. Medios Preparatorios Civil I. 1 Acdo. Núm. Exp. 34/2026.

Aseguradora Aserta S.A. de C.V. Grupo Financiero Aserta antes Afianzadora Aserta S.A. de C.V. Grupo Financiero Aserta vs. Miguel José Abed Schekaiban. Ord. Mercantil. 1 Acdo. Núm. Exp. 2272/2024 Tomo II.

Autofinanciamiento Total S.A. de C.V. vs. Arroyo Bernal Patricia. Especial Hipotecario Civil R. 1 Acdo. Núm. Exp. 1052/2011 Cuad. III.

Banco Mercantil del Norte S.A. Institución de Banca Múltiple Grupo Financiero Banorte vs. Aura Color S.A. de C.V. y González Esnaurrizar José Antonio. Vía de Apremio Civil I. 1 Acdo. Núm. Exp. 64/2026.

Banco Santander México S.A. Institución de Banca Múltiple Grupo Financiero Santander vs. Mejía Bautista Verónica Lilia. Especial Hipotecario Civil. 1 Acdo. Núm. Exp. 1346/2019 Tomo II.

Banco Santander México S.A. Institución de Banca Múltiple Grupo Financiero Santander México vs. Riva Palacios Estrada Saúl Eduardo. Especial Hipotecario Civil. 2 Acdos. Núm. Exp. 270/2022 Tomo II.

BBVA Bancomer S.A. Institución de Banca Múltiple Grupo Financiero BBVA Bancomer vs. Abastecedora Petrolera S.A. de C. V, Inmobiliaria Ylann, S.A. de C.V. y Alfaro Estrada Eduardo Enrique. Ejecutivo Mercantil I. 1 Acdo. Núm. Exp. 382/2017 Tomo VI.

Bernal Partida Cynthia Nohemí vs. García de la Rosa Isidro Mario y Quien También Acostumbra a Utilizar el Nombre de Isidro García de la Rosa. Especial Hipotecario Civil I. 1 Acdo. Núm. Exp. 796/2022 Tomo II.

Brisopol S.A. de C.V. vs. Magdaleno García María Elena y Drew Morales Enriqueta Alejandrina y Notario Público Número 198 de la Ciudad de México y Director General del Registro Público de la Propiedad y de Comercio de la Ciudad de México. Ord. Civil R. 1 Acdo. Núm. Exp. 2004/2024 Tomo II.

Cibanco S.A. Institución de Banca Múltiple como Fiduciario en el Fideicomiso Número F 00430 vs. Romero Pérez Armando. Vía de Apremio Civil. 1 Acdo. Núm. Exp. 2644/2024.

Cruz Marín Feliciana vs. Maqueda Cruz Erasmo. Ord. Civil R. 2 Acdos. Núm. Exp. 1832/2024.

Cruz Martínez Francisco Javier vs. García Rodríguez Bruno. Ord. Civil I. 2 Acdos. en Expedientillo. Núm. Exp. 1018/2024.

Daimler Financial Services México Se de R.L. de C.V. vs. Gcm Soluciones en Ti S.A. de C.V. y Montes Márquez Maricela Isabel y Aparicio Carrasco José Luis. Especial Mercantil Mercantil R. 1 Acdo. Núm. Exp. 360/2024.

Dergal José Ramón Abraham vs. Conjunto Parnelli S.A. de C.V. y Gergely Dora. Ord. Civil I. 1 Acdo. Núm. Exp. 152/2026.

Fonseca Hernández Alfredo vs. Martínez Alemán Rosa María, Martínez Flores María Cristina, Martínez Flores Mariana, Martínez Flores Georgia, Martínez Flores Alejandro, Martínez Flores María del Pilar, Martínez Flores Miguel José, Martínez Flores Mario Alberto, Martínez Flores Alfredo, Martínez Flores Josué, Martínez Torres Daniel Alejandro y Martínez Torres Magdiel. Ord. Civil I. 2 Acdos. Núm. Exp. 520/2016 Tomo III.

García Granados Miriam Ivonne vs. Sport City S.A. de C.V. Ord. Civil I. 1 Acdo. Núm. Exp. 508/2025.

García Ramírez Fernando vs. Seguros Afirme S.A. de C.V. Afirme Grupo Financiero. Ord. Civil Apel. Conjunta. 1 Acdo. Núm. Exp. 246/2025 Cuad. II.

González Soto y Asociados, S.A. de C.V. vs. Banco Mercantil del Norte, S.A., Institución de Banca Múltiple, Grupo Financiero Banorte, en su Calidad de Institución Fiduciaria. Ord. Civil R. 1 Acdo. Núm. Exp. 794/2024 Cuad. II.

Hernández Chenaud Olivier vs. Reyna Estrada Eduardo. Vía de Apremio Civil I. 1 Acdo. Núm. Exp. 2090/2024 Tomo II.

Jiménez Arévalo David Atonalzin vs. Gobierno Federal y Tesorería de la Federación y Banco Nacional de Obras y Servicios Públicos S.N.C. y C Director del Registro Público de la Propiedad y del Comercio de la Ciudad de México y Jiménez y Jiménez Sabino. Ord. Civil. 2 Acdos. Núm. Exp. 122/2025 Tomo II.

Jorge Saldierna Castro vs. Marco Antonio Tavares Zapata y Flores Estrada Luis Manuel. Controversias de Arrendamiento Civil I. 1 Acdo. Núm. Exp. 24/2023.

Layolle Nilsen Karin vs. Luis Sánchez Renero Rangel También Conocido como Luis Sánchez Renero y Fernando Guevara González. Ord. Civil. 1 Acdo. Núm. Exp. 1322/2019 Tomo VI.

Macías Parra Mercedes vs. Camargo Ordóñez Carlos Roberto y Ordóñez y Chávez María Guadalupe y Agramonte Orvañanos María Elena. Controversias de Arrendamiento Civil R. 3 Acdos. Núm. Exp. 74/2024 Cuad. III.

Medina Gómez Patricia Isabel vs. Sánchez Gruber José Marcial en su Carácter de Administrador del Condominio Arquímedes 119, Michel Robert Oudijk, Carlos Alberto Ortíz Solalinde, Erik Christoffer Ceballos Pressler, María Castañeda de la Paz y Jorge Cervantes Pacheco, todos Éstos en su Carácter de Miembros del Comité de Vigilancia del Condominio Arquímedes 119. Ord. Civil I. 2 Acdos. Núm. Exp. 2296/2024 Cuad. V.

Monroy Hidalgo María Guadalupe vs. Martínez Hernández José y Martínez Rubí Mario y C Director del Registro Público de la Propiedad de la Ciudad de México. Ord. Civil I. 2 Acdos. Núm. Exp. 950/2022.

Moo Chable Julián vs. Grupo Mexicano de Seguros S.A. de C.V. Ord. Civil R. 2 Acdos. Núm. Exp. 378/2024 Tomo III.

Murueta Figueroa Alfredo Jesús vs. Hospital Urgencias Médico Quirurgicas Sanatorio y Maternidad S.A. de C.V. y Mendoza Archer Rogelio y Gómez Gamez Nubia Guadalupe. Ord. Civil. 2 Acdos. Núm. Exp. 596/2025.

Nieto Castillo Santiago vs. Arango García Martín. Ord. Civil mal Publ. del 27 de Mayo. 1 Acdo. Núm. Exp. 226/2026.

Olague García Sofía y Méndez Corona Enrique. Ord. Civil. 1 Acdo. Núm. Exp. 102/2026.

Operadora de Casas de Empeño S.A. de C.V. vs. Orozco Espinosa Sonia María. Vía de Apremio Civil. 1 Acdo. Núm. Exp. 206/2017 Tomo II.

Otero Gutiérrez Azucena vs. Camacho Allende Luis Rodrigo. Juris. Voluntaria Civil I. 2 Acdos. Núm. Exp. 186/2026.

Peñuñuri Quijada Julio César y Carranza Ramírez Nubia Mayrela vs. Qualitas Compañía de Seguros S.A. de C.V. Ord. Civil R. 3 Acdos. Núm. Exp. 6/2026.

Proyectos Adamantine, S.A. de C.V. S. O. F. O. M. E. antes Identificada como Ci Banco Institución de Banca Múltiple antes The Bank Of New York Mellon S.A. Institución de Banca Múltiple como Fiduciario Número vs. Caballero Ramírez Guillermo. Especial Hipotecario Civil R. 1 Acdo. Núm. Exp. 244/2012 Cuad. II.

Pérez Moreno Abel vs. Suárez Muñoz Juan C. Ord. Civ. I. 1 Acdo. Núm. Exp. 704/2006.

Rivera Barragán Sandra Luz vs. Gutiérrez Bobadilla Edgar, Delgado Cano María Estela Quien También Acostumbra a Usar Los Nombres de Ma. Estela Delgado Cano, Ma. Estela Delgado C. y María Estela Delgado Cano de Gutiérrez. y Banco Nacional de México, S.A. Integrante del Grupo Financiero. Ord. Civil 1 Acdo. Núm. Exp. 90/2020 Cuad. II.

Rivera Martínez Juan y Rivera Galarza José Rafael vs. Seguros Banorte S.A. de C.V. Grupo Financiero Banorte. Ord. Civil. 1 Acdo. Núm. Exp. 398/2025 Tomo II.

Rodríguez Moreno Amisaddai y Licerio Ramírez Dora Luz vs. Axa Seguros S.A. de C.V. Ord. Civil R. 3 Acdos. Núm. Exp. 126/2025 Cuad. III.

Scotiabank Inverlat S.A. Institución de Banca Múltiple Grupo Financiero Scotiabank Inverlat vs. Gallegos Azamar Stephanie. Especial Hipotecario Civil. 1 Acdo. Núm. Exp. 390/2024.

Sociedad Hipotecaria Federal S.N.C. Institución de Banca de Desarrollo vs. Diosdado Rivera María de Los Ángeles. Especial Hipotecario Civil. 1 Acdo. Núm. Exp. 384/2011 Cuad. II.

Suárez Vázquez Belinna vs. Linares Carranza María Elena. Ord. Civil R. 1 Acdo. Núm. Exp. 526/2025.

Valdés Cerda Luis David y Valdés Gutiérrez Fernando y Cerda Viera María Silvia vs. Grupo Mexicano de Seguros S.A. de C.V. Ord. Civil 1 Acdo. Núm. Exp. 906/2024 Tomo III.

Yamin Chávez Rosa Patricia vs. Garcés Mena Ana del Rayo y Albarrán Ascencio Carime Cecilia. Controversias de Arrendamiento Civil R. 1 Acdo. en Seccion_De_Ejecución. Núm. Exp. 994/2024.

Zúñiga Flores Luis Severiano vs. Meléndez Alonso Ana María. Ord. Civil R. 2 Acdos. Núm. Exp. 658/2024.

Del Valle Urbina José de Jesús vs. Ramírez Orozco Miguel y Lizárraga Dorantes Carolina. Ord. Civil I. 1 Acdo. Núm. Exp. 572/2023 Tomo II.

Ckd Activos 7, Sociedad Anónima Promotora de Inversión de Capital Variable vs. Reyes Segovia Guadalupe. Juris. Voluntaria Civil. 1 Acdo. Núm. Exp. 366/2025.

SOLO CONSULTA
SOLO CONSULTA
SOLO CONSULTA

MAL PUBLICADOS

Nieto Castillo Santiago vs. Arango García Martín. Ord. Civil R. 1 Acdo. Núm. Exp. 226/2026.

Audiencia

Caltzonzin Hernández José Juan y Ceballos Domínguez Liliana vs. Seguros Inbursa S.A. Grupo Financiero Inbursa. Aud. de Ley Ord. Civil. 1 Audiencia. Núm. Exp. 448/2025.

Robles Acevedo Juan Carlos y Robles Acevedo Marcos Javier y Robles Acevedo Marisela y Robles Valle Abraham vs. Banco Nacional de Obras y Servicios Públicos S.N.C. Aud. Incidental Ord. Civil. 1 Audiencia. Núm. Exp. 368/2025.

Sánchez Carrillo Stephania vs. Millán Anastacio. Audiencia. Ord. Civil. 1 Audiencia. Núm. Exp. 766/2022.

SENTENCIAS DEFINITIVAS DEL 28 DE MAYO DEL 2026

Elizalde Romo Guadalupe María Antonieta vs. Unión de Comerciantes Esfuerzo Conjunto Asociación Civil a Través de Sus Causahabientes Alfredo Núñez Soto, Félix Sánchez Vázquez, Arturo Fernández Galván, Ana Gabriela de la Cuesta Ramírez, Héctor Apolinar Fernández Resillas, Guadalupe Galván López, Alejandro Flores Jiménez, Sandra Zepeda Ortiz, David Meza Santamaría, Sara Meza Santamaria y López Villanueva Bernardo en su Carácter de Secretario General de la Unión de Comerciantes Esfuerzo Conjunto Asociación Civil. Ord. Civil Sent. Def. 1 Núm. Exp. 310/2018 Bis. 4 Tomo Cuatro

SENTENCIA INTERLOCUTORIA

Confederación de Asociaciones de Agentes Aduanales de la República Mexicana A.C. Caarem vs. Rodríguez Gil Luis Ernesto. Ord. Civil Sent. Interl. 1 Núm. Exp. 566/2025

EL SECRETARIO DE ACUERDOS
LIC. RAÚL CALVA BALDERRAMA

SEXTO DE LO CIVIL

SECRETARÍA "A"
ACUERDOS DEL 28 DE MAYO DEL 2026

Alvarado García Reina Estela y y en Representación de Mi Menor Hija vs. Grupo Mexicano de Seguros S.A. de C.V. Ord. Civil Cedula Diligenciada. 1 Acdo. Núm. Exp. 55/2026.

Am Capital, S.A. de C.V. vs. Rangel Aguilar Virgilia y Martínez García Juan Carlos. Especial Hipotecario Civil Apel. Ambos Efectos. 1 Acdo. Núm. Exp. 1555/2024.

Banco Mercantil del Norte S.A., Institución de Banca Múltiple, Grupo Financiero Banorte vs. Cruz Díaz Enri Gabriel. Especial Hipotecario Civil 1 Acdo. Núm. Exp. 1415/2008 Tomo II.

Banco Mercantil del Norte Sociedad Anónima, Institución de Banca Múltiple Grupo Financiero Banorte vs. María Concepción Laveaga Ríos y Andrés Magallanes Montero. Especial Hipotecario Civil 1 Acdo. Núm. Exp. 1543/2011 Tomo II.

Banco Nacional de México vs. Andrade Ramírez Federico. Especial Hipotecario Civil 1 Acdo. Núm. Exp. 589/2008.

Banco Nacional de México Sociedad Anónima Integrante del Grupo Financiero Banamex vs. Stanvic Comercial S. de R. L. de C.V., Romero Sandoval Susan Carol y Servín Romero Stephania. Ejecutivo Mercantil 1 Acdo. Núm. Exp. 1193/2018.

Banco Nacional de México, S.A. Integrante del Grupo Financiero Banamex vs. Gutiérrez Bobadilla Edgar y Delgado Cano de Gutiérrez María Estela. Especial Hipotecario Civil 1 Acdo. Núm. Exp. 761/2018 Tomo II.

Banco Santander México S.A. Institución de Banca Múltiple, Grupo Financiero Santander México vs. Comercializadora Fevega, S.A. de C.V. y Velázquez Galicia Federico. Ejecutivo Mercantil 1 Acdo. Núm. Exp. 1107/2018 Tomo II.

Bazán Barrón Sergio vs. Secretaria de Bienestar antes Secretaria de Desarrollo Social que Sustituye a la Sedue y Otros. Ord. Civil Estese Al Prov. del 26 de Mayo del 2026. 1 Acdo. Núm. Exp. 1427/1992 Tomo Xii.

BBVA México S.A., Institución de Banca Múltiple Grupo Financiero BBVA México vs. Martínez Soto Yoshimi. Vía de Apremio Civil 1 Acdo. Núm. Exp. 627/2024.

Bienes Programados S.A. de C.V. vs. Montufar Serrano Yasser y Torres Cuéllar Carmen Celia. Especial Hipotecario Civil 1 Acdo. Núm. Exp. 545/2021 Segundo Tomo.

Bougambilias S de R.L. de C.V. y Maderas y Muebles de Los Cabos S de R.L. de C.V. y de Santiago García Martha Gloria vs. Cabo Lhr S de R.L. de C.V. Ord. Civil Auto Admis. de Pruebas. 1 Acdo. Núm. Exp. 277/2025.

Cartro, Sociedad Anónima, Promotora de Inversión de Capital Variable vs. Pack Mfg, S.A. de C.V. y Morales Collignon Ismael y González Rosales Armando. Ejecutivo Mercantil Estese Al Prov. del 26 de Mayo del 2026. 1 Acdo. Núm. Exp. 937/2019.

Castillo Balderas Miguel Ángel y Sánchez Ramírez Arturo y Pérez Rodríguez Roberto José Armando vs. Muñoz Torres Arturo. Ord. Civil Una Vez que Se de Cumplimiento. 1 Acdo. Núm. Exp. 69/2024.

Celorio Flores Laura del Rocío vs. Moctezuma Barragán José. Ord. Civil 1 Acdo. en Expedientillo. Núm. Exp. 375/1990.

Chávez Ruíz Javier su Sucesión vs. Aztarte Acosta Ruíz Dafne. Ord. Civil Perito Acepta y Protesta el Cargo Conferido. 1 Acdo. Núm. Exp. 591/2025.

Cobranza Amigable, S.A. P. I. de C.V. vs. Salvador Hernández Vázquez. Especial Hipotecario Civil 1 Acdo. Núm. Exp. 277/2018.

Comisariado Ejidal San Lorenzo Tezonco Iztapalapa Ciudad de México vs. Conasupo S.A. de C.V. Actualmente Gerencia Metropolitana Sur de Licónsa. Ord. Civil Ofrecimiento de Pruebas. 1 Acdo. Núm. Exp. 59/2024 Tomo II.

Comliv S.A. de C.V. vs. Juan David Yáñez Bollas. Ejecutivo Mercantil 1 Acdo. Núm. Exp. 2289/2024 Tomo II.

Daimler Financial Services México S de R.L. de C.V. vs. Calidaforma Construcciones S.A. de C.V. y Tarango Talamantes Pedro Alfonso y Lechuga Ortiz Ana Gabriela. Especial Mercantil Mercantil 1 Acdo. Núm. Exp. 205/2022.

Dessetec Desarrollo de Sistemas S.A. de C.V. vs. Rosalinda Garduño Domínguez y Otro. Especial Hipotecario Civil 1 Acdo. Núm. Exp. 963/2008.

Ferre Barniedo, S.A. de C.V. vs. Marín García Oswaldo. Especial Hipotecario Civil 1 Acdo. Núm. Exp. 161/2019 Tomo II.

García Romero Ángel Uriel vs. Seguros Inbursa S.A. Grupo Financiero Inbursa. Ord. Civil la Actora Manifiesta su Conformidad Con Los Honorarios del Perito. 1 Acdo. Núm. Exp. 83/2025 Segundo Tomo.

Grupo Amaral Administrador de Cartera, Sociedad Anónima Promotora de Inversión de Capital Variable antes HSBC México S.A., Institución de Banca Múltiple, Grupo Financiero HSBC, División Fiduciaria, en su Carácter de Fiduciario del Fideicomiso Irrevocable Número 262757 vs. Benito González Hernández. Especial Hipotecario Civil Contestación de Agravios. 1 Acdo. Núm. Exp. 397/2015 Tomo II.

Gunter & Bonetti Abogados, S. C vs. Organo Gold International México, S. de R. L. de C.V. Ord. Civil la Actora No Expresó Agravios. 1 Acdo. Núm. Exp. 1249/2024.

Laija Puya Félix Jesús vs. Carreón Pérez Felipe Tomás. Vía de Apremio Civil Estese a la Interl. del 28 de Abril del 2026. 1 Acdo. Núm. Exp. 857/2023.

López Ramos Marcela Raquel y López Ramos Érika vs. C. Director del Registro Público de la Propiedad y del Comercio de la Ciudad de México y López Gasca, su Sucesión Gilberto Feliciano y Orcillez López Arturo. Ord. Civil 1 Acdo. Núm. Exp. 939/2019 Segundo Tomo.

Medina Zazueta Dora Isabel y Velasco Jiménez Miguel Ángel vs. Unirentas Arrendamientos S.A. de C.V. Ord. Civil 1 Acdo. Núm. Exp. 447/2023 Tomo II.

Niño Ibarra María Concepción vs. Niño Ibarra María Dolores. Juris. Voluntaria Civil Informe Justificado. 2 Acdos. en Amparo. Núm. Exp. 25/2026 Amparo 568/2026- II Quejoso Jaime Horacio Añorve Niño.

Olopa Tinoco Maribel vs. Olopa Arenas Edmundo Jorge su Sucesión. Ord. Civil 1 Acdo. Núm. Exp. 1211/2023.

Ortiz Brera Argelia vs. Alvarado Briseño Guillermo y Coviteni Congreso Viga Tepito Nueva Imagen S.A. de C.V. Ord. Civil 1 Acdo. Núm. Exp. 121/2022.

Pacada S.A. de C.V. S. O. F. O. M., Entidad No Regulada vs. Rodríguez Brito Carlos Francisco. Ejecutivo Mercantil 1 Acdo. Núm. Exp. 623/2022.

Pérez Sánchez Salomón por Derecho Propio y en Representación de Los Menores José María Jovanko y Haziel Salomón de Apellidos Pérez Méndez vs. Leobardo Raúl Pérez Cabrera, Cintia Mejía García, Ignacio Morales Álvarez, Maximino Tallez Gutiérrez, María del Carmen Rentería Arellano, Myrna R. Ibarra Gómez, Intesr Hosp S.A. de C.V. Persona Moral También Conocida como Hospital Dalínde, Carlos Guillermo Maquita Nakano, Instituto Médico de la Mujer S. C. y Operadora de Hospitales Ángeles S.A. de C.V. Ord. Civil Autorización. 1 Acdo. Núm. Exp. 197/2017 Octavo Tomo.

Quiroz García José Luis vs. Gracia Romero Ludmila y Flores Montalvo Daniel. Ord. Civil 1 Acdo. Núm. Exp. 483/2021.

Reséndiz Hernández Miguel Ángel vs. Tovar Toledo Jesús. Ord. Civil Desechamiento. 1 Acdo. Núm. Exp. 233/2026.

SOLO CONSULTA
SOLO CONSULTA
SOLO CONSULTA

Rivera Dorantes Lisbet y Sánchez Rivera Gilberto y Sánchez Rivera María Fernanda vs. Qualitas Compañía de Seguros S.A. de C.V. y Aguilar Ocampo Araceli. Ord. Civil Contestación de Demanda. 1 Acdo. Núm. Exp. 47/2026.

Romero Hernández Aurelio vs. Román Lara Guadalupe y Correa Rodríguez Hugo César. Especial Hipotecario Civil Auto Admis. de Pruebas. 1 Acdo. Núm. Exp. 2533/2024.

Sabido Mosqueda Jesús Baltazar vs. Qualitas Compañía de Seguros S.A. de C.V. Ord. Civil Desahogada que Sea. 1 Acdo. Núm. Exp. 215/2026.

Sanciprian Plata Roberto vs. Constructora Dicomo S.A. de C.V. Ord. Civil 2 Acdos. Núm. Exp. 457/2025.

Scotiabank Inverlat S.A. Institución de Banca Múltiple Grupo Financiero Scotiabank Inv vs. Gutiérrez Padilla Manuel y Otro. Especial Hipotecario Civil por Vertidas Sus Manifestaciones. 1 Acdo. Núm. Exp. 1183/2019 Tomo II.

Start Banregio S.A. de C.V. Sofom Er Banregio Grupo Financiero y antes Af Banregio S.A. de C.V. Sofom Er Banregio Grupo Financiero vs. Standard Machinery And Supply Company S.A. de C.V. y Moreno Vega Yolanda Margarita. Providencias Precautorias Mercantil 1 Acdo. Núm. Exp. 77/2022.

Treviño Briones Rosalía vs. Titular, Dueño, Propietario, Representante, O. Apoderado del Negocio Lava Fast (Lavandería & Planchaduria y y/o Quien Detente la Pos. Material del Inmueble y Arias Yáñez Paulina. Ord. Civil 1 Acdo. Núm. Exp. 2623/2024.

Uresti Alejandro María Guadalupe vs. Seguros Inbursa S.A. Grupo Financiero Inbursa. Ord. Civil la Actora Ofrece Pruebas. 2 Acdos. Núm. Exp. 35/2026.

Venegas Pérez José Luis y Becerra Sánchez Yolanda vs. López Ramírez María de Lourdes y Pérez López Laura. Ord. Civil Admisorio. 1 Acdo. Núm. Exp. 209/2026.

Zamora Vega Aarón Leonardo vs. Galván Rodríguez Julio Trinidad y Bastida Díaz Ariadna. Juris. Voluntaria Civil 1 Acdo. Núm. Exp. 149/2026.

Zavala Martínez Abigail Isabel y Juárez Chavarra José Clemente vs. Axa Seguros S.A. de C.V. Ord. Civil Autorizaciones. 3 Acdos. Núm. Exp. 561/2024 Tomo II.

AUDIENCIA

Gutiérrez Cruz Alexys Yovani vs. Seguros Inbursa S.A. Grupo Financiero Inbursa. Aud. Previa de Concil. Ord. Civil. 1 Audiencia. Núm. Exp. 573/2025.

HSBC México S.A. Institución de Banca Múltiple Grupo Financiero HSBC División Fiduciaria vs. Molina Guendulay Pablo y de la Cruz López Magnolia. Aud. de Remate en Primera Almoneda Sin Asistencia Especial Hipotecario Civil. 1 Audiencia. Núm. Exp. 1229/2019.

SENTENCIAS DEFINITIVAS DEL 28 DE MAYO DEL 2026
NO PUBLICADOS

Ortega Carrillo Leonardo Ramón vs. Malanco Alcántara Blanca Susana. Ord. Civil Sent. Def. 1 Núm. Exp. 299/2025

SENTENCIA INTERLOCUTORIA

Ckd Activos 8, S.A. P. I. de C.V. vs. Alejandro Miranda Muñoz. Ejecc. de Sentencias Dictadas en el Extranjero Paz Mercantil Sent. Interl. 1 Núm. Exp. 175/2009 Tomo II

LA SECRETARIA DE ACUERDOS
LIC. LUCÍA MARTHA ALEMÁN HERNÁNDEZ

SECRETARÍA "B"
ACUERDOS DEL 28 DE MAYO DEL 2026

Aguilar Silva Claudia vs. Margarita Palacios Aboites, Magadalena Palacios Aboites, C. Director del Registro Público de la Propiedad y de Comercio. Ord. Civil Expedientillo. 1 Acdo. Núm. Exp. 234/2016.

Aguirre Obregón Alexandra. Juris. Voluntaria Civil Cedula y Razon. 3 Acdos. Núm. Exp. 448/2025.

Antonio del Ángel Lizet vs. Qualitas Compañía de Seguros S.A. de C.V. Ord. Civil Reb. Apelación. 1 Acdo. Núm. Exp. 1362/2023 Segundo Tomo.

Arrendadora y Factor Banorte, S.A. de C.V., Sociedad Financiera de Objeto Múltiple, Entidad Regulada, Grupo Financiero Banorte vs. Pierra Achar Zavalza. Ord. Civil Se Señala Fecha para Aud. de Remate en Tercera Almoneda. 1 Acdo. Núm. Exp. 588/2005 Tomo IV.

Arroyo Perea César y Arroyo Perea Estefania vs. María de la Luz Roldán Cuevas Vda. de Perea su Sucesión y Registro Público de la Propiedad y del Comercio de la Ciudad de México y Perea Roldán María Gema Evangelina. Ord. Civil Auto. 1 Acdo. Núm. Exp. 204/2025.

Autofinanciamiento México, S.A. de C.V. vs. Campos Frías Erik, Frías Aguilar Alejo y Ávila Peralta Ana María. Ejecutivo Civil Auto. 1 Acdo. Núm. Exp. 378/2010 Tomo II.

Autofinanciamiento México, S.A. de C.V. vs. García Gaytán Víctor Hugo y García Martínez Héctor. Ejec. Merc. Expedientillo. 1 Acdo. Núm. Exp. 1594/2011.

Autofinanciamiento México, S.A. de C.V. vs. Juan Carlos Jiménez Ortuño y Otra. Ejecutivo Mercantil Turno Exhorto. 1 Acdo. Núm. Exp. 474/2004 Tomo II.

Ávila Pliego Sonia vs. Irma Román Guzmán. Ord. Civil Expedientillo. 1 Acdo. Núm. Exp. 1066/2008 Tomo II.

Azocar Bacnarello Armando vs. Aponte Elizalde Andrés Wilfrido. Especial Hipotecario Civil Comparecencia Entrega de Billete. 1 Acdo. Núm. Exp. 268/2020.

Badillo González Jorge Arturo vs. Crédito Inmobiliario Sociedad Anónima de Capital Variable Sofom y C Director del Registro Público de la Propiedad y del Comercio de la Ciudad de México. Especial Hipotecario Civil Se Ordena Girar Oficios. 1 Acdo. Núm. Exp. 1072/2024.

Banco Covalto, S.A. Institución de Banca Múltiple vs. Gemcolors S.A. de C.V. y Eduardo Gutiérrez Torres. Ejecutivo Mercantil Se Previene Al Promovente. 1 Acdo. Núm. Exp. 120/2021 Tomo III.

Banco Mercantil del Norte, S.A. Institución de Banca Múltiple, Grupo Financiero Banorte vs. Adán Vallejo Martínez y Guadalupe Navarro Hernández. Especial Hipotecario Civil Se Da Vista Con Exhorto. 1 Acdo. Núm. Exp. 2152/2024 Tomo II.

Banco Mercantil del Norte, Sociedad Anónima, Institución de Banca Múltiple, Grupo Financiero Banorte vs. Aidé Zúñiga López y Fernando García Tapia. Especial Hipotecario Civil Turno Exhorto. 1 Acdo. Núm. Exp. 330/2019 Tomo II.

Banco Mercantil del Norte, Sociedad Anónima, Institución de Banca Múltiple, Grupo Financiero Banorte vs. Ivonne Arista Pérez. Especial Hipotecario Civil Se Da Vista Con Exhorto. 1 Acdo. Núm. Exp. 130/2021 Tomo II.

Banco Nacional de México, S.A. Integrante del Grupo Financiero Banamex, División Fiduciaria, como Fiduciario del Contrato de Fideicomiso Número 8104- 1 vs. Pérez González Eliana. Ord. Civil Requerimiento Sala. 1 Acdo. Núm. Exp. 218/2020.

Banco Santander México S.A. Institución de Banca Múltiple Grupo Financiero Santander México vs. García Polanco Pedro Gerardo. Especial Hipotecario Civil Oficio Sala. 2 Acdos. Núm. Exp. 2510/2024 Tomo III.

Baricol, S.A. de C.V. vs. De la Rosa Acevedo Eduardo Alejandro. Ejecutivo Civil Copias Certificadas. 1 Acdo. Núm. Exp. 396/2023 Tomo II.

Basilisk Inmobiliaria Seis, S. de. R. L. de C.V. antes Banco Nacional de México, S.A. Integrante del Grupo Financiero Banamex vs. Jaime de Anda Ontiveros y Otro. Especial Hipotecario Civil Se Reconoce Personalidad. 1 Acdo. Núm. Exp. 1226/2024 Tomo II.

BBVA Bancomer Sociedad Anónima Institución de Banca Múltiple Grupo Financiero BBVA Bancomer Ahora Sociedad Limitada de Los Activos de Gramercy, Sociedad de Responsabilidad Limitada de Capital Variable vs. Nelly Adellanira Olvera Martínez. Especial Hipotecario Civil Dada Cuenta. 1 Acdo. Núm. Exp. 602/2013 Tomo II.

BBVA México, Sociedad Anónima, Institución de Banca Múltiple Grupo Financiero BBVA México vs. Figueroa Ruíz Patricia. Especial Hipotecario Civil 1 Acdo. Núm. Exp. 1064/2014 Tomo II.

Buzzolini González Mario Sergio vs. Construman S.A. de C.V. y Agustín Gustavo Alaman Bueno. Ejecutivo Civil Expedientillo. 1 Acdo. Núm. Exp. 1042/2007 Tomo II.

Casa Cravioto S.A. de C.V. vs. Gómez Delfino y y-o. José Roberto Gómez Hernández y-o. Beatriz Adriana Barajas Pantoja. Ejecutivo Mercantil Turno Exhorto. 1 Acdo. Núm. Exp. 2324/2024.

Castañeda Serralde Eduardo vs. Castañeda Serralde María Victoria. Ord. Civil Dada Cuenta. 1 Acdo. Núm. Exp. 38/2021 Tomo II.

Cejudo García Felipe Fernando vs. Ramírez Duque Mercedes Karina. Juris. Voluntaria Civil Admisorio. 1 Acdo. Núm. Exp. 234/2026.

Ci Banco S.A. Inst. Bca. Mult. Actuando Unicamente en su Carácter de Fiduciario en el Fideicomiso F/00385 vs. Larios San Juan Ruth. Vía de Apremio Civil Turno Oficio. 1 Acdo. Núm. Exp. 364/2025.

Dolores Hernández Julián y Grupo Cicadehp S.C. vs. Juárez López Amado. Medios Preparatorios Civil Cedula y Razon. 1 Acdo. Núm. Exp. 54/2026.

Fuzi Activos, Sociedad Anónima Promotora de Inversión de Capital Variable vs. Víctor Manuel Rodríguez Pintor. Ejecutivo Mercantil Requerimeinto Tres Días. 2 Acdos. en Amparo. Núm. Exp. 278/2015 Amparo 564/2026- VIII Quejosos José Antonio Paredes Hernández e Irma Paredes Hernández.

SOLO CONSULTA

Fuzi Activos, Sociedad Anónima Promotora de Inversión de Capital Variable vs. Víctor Manuel Rodríguez Pintor. Ejecutivo Mercantil Dada Nueva Cuenta Susp. Definitiva. 1 Acdo. Núm. Exp. 278/2015 Tomo II.

García Cruz Óscar vs. Vega de Jesús Leonardo y Burdar Cortés María y Quien También Acostumbra a Usar el Nombre de Burdar Cortez María. Ord. Civil Contestación Oficio. 3 Acdos. Núm. Exp. 146/2026.

Garduño Cruz Javier y María Rosa Gutiérrez Mora su Sucesión vs. Sandra Cecilia López de León. Ord. Civil Deberá Aclarar su Petición. 1 Acdo. Núm. Exp. 2214/2024.

Guzmán Méndez Norma Yolanda vs. Nieto Nava Jesús Rafael. Ord. Civil Turno Cédula. 1 Acdo. Núm. Exp. 478/2022 Tomo IV.

Guzmán Páez María de Lourdes vs. Monroy Rangel Ruth. Especial Hipotecario Civil Turno Exhorto. 1 Acdo. Núm. Exp. 2504/2024.

Hernández Robles Rey vs. Gutiérrez Salazar Maximino, Registro Público de la Propiedad y del Comercio de la Ciudad de México. Ord. Civil Expedientillo. 1 Acdo. Núm. Exp. 1280/2019.

Huerta Espejo Irma Lizbeth vs. Brito Parada Ana Carolina. Ejecutivo Civil Expedientillo. 1 Acdo. Núm. Exp. 1270/2023.

Instituto de Seguridad y Servicios Sociales de Los Trabajadores del Estado a Través de su Fondo de la Vivienda Fovissste vs. Norma Carolina Hernández Bazán. Especial Hipotecario Civil Caducidad de la Instancia. 1 Acdo. Núm. Exp. 2462/2024.

Instituto de Seguridad y Servicios Sociales de Lostrabajadores de Estado a Través de su Fondo de la Vivienda Fovissste vs. Cano Martínez Ricardo Andrés. Especial Hipotecario Civil Caducidad de la Instancia. 1 Acdo. Núm. Exp. 2520/2024.

Instituto de Seguridad y Servicios Sociales de Los Trabajadores del Estado a Través de su Fondo de la Vivienda (Fovissste) vs. Hernández Hernández Santos y Ríos de la Torre María del Rosario. Ejecutivo Mercantil Caducidad de la Instancia. 1 Acdo. Núm. Exp. 208/2025.

Instituto del Fondo Nacional de la Vivienda para los Trabajadores Infonavit vs. Alejandra Marisol Espinoza Martínez. Especial Hipotecario Civil Caducidad de la Instancia. 1 Acdo. Núm. Exp. 1420/2024.

Instituto del Fondo Nacional de la Vivienda para los Trabajadores Infonavit vs. Alvarado Ortiz Adriana. Especial Hipotecario Civil Caducidad de la Instancia. 1 Acdo. Núm. Exp. 312/2024.

Instituto del Fondo Nacional de la Vivienda para los Trabajadores Infonavit vs. Torillo Morales Lidia Laura y Suárez Hernández Manuel. Especial Hipotecario Civil Requerimiento Parte Actora. 1 Acdo. Núm. Exp. 2548/2024.

Intermediación Inmobiliaria Gutza S.A. de C.V. vs. Cabrera Salazar Ángel Santiago. Especial Hipotecario Civil Pasa a Sent. Inter. 1 Acdo. Núm. Exp. 1962/2024.

Ion Financiera Sociedad Anónima Promotora de Inversión de Capital Variable Sociedad Financiera de Objeto Múltiple Entidad Regulada vs. Salvador Chávez Carlos Amaury y Méndez Pérez Cristina Inés. Vía de Apremio Civil Admisorio. 1 Acdo. Núm. Exp. 210/2026.

López Hernández Carmen vs. Carmen Núñez Vda. de Ávila y Otros. Ord. Civ. Llegada de Autos. 1 Acdo. Núm. Exp. 1136/1990.

Martha Adriana González Maass vs. Gómez Escriba Valentina Esther y Super Dina, S.A. de C.V. y Otros. Ord. Mercantil Informe Previo. 1 Acdo. en Amparo. Núm. Exp. 370/2024 Amparo 126/2026- VI Quejosa Martha Adriana González Maass.

Murillo Martínez Victoriano vs. Murillo Castañeda Juan. Ord. Civil Contestación Oficio. 1 Acdo. Núm. Exp. 176/2026.

Muñoz Vigueras Marco Vinicio vs. Muñoz Vázquez Marco Antonio y Vigueras Retana María Bertha y C Director del Registro Público de la Propiedad y del Comercio de la Ciudad de México. Ord. Civil Admisión de Pruebas. 1 Acdo. Núm. Exp. 540/2025.

Navarrete Aguilar su Suc. José vs. Carrera López José Luis. Ord. Civil Se Da Vista Con Exhorto. 1 Acdo. Núm. Exp. 1350/1991.

Núñez Lara Cirilo su Sucesión vs. Santos Núñez Jesús. Ord. Civil Apel. vs. Sent Def. (Demandado). 1 Acdo. Núm. Exp. 384/2025.

Pérez Jiménez Raymundo Jonatahn vs. Fernández Cano Jiménez Edwin David y Fernández Cano Jiménez Erick David y Carbajal Rojas Miguel Ángel. Ord. Civil Oficio Ssc. 1 Acdo. Núm. Exp. 958/2023.

Rentería Núñez Santos Jesús y Ramírez Flores Martha Patricia y en Representación de Mis Menores Hijos vs. Seguros Inbursa S.A. Grupo Financiero Inbursa. Ord. Civil Se Previene Al Promovente. 1 Acdo. Núm. Exp. 148/2026.

Sánchez Infante Raymundo vs. Desarrollos Habitacionales Premium S.A. de C.V. Ord. Civil Se Reserva. 1 Acdo. Núm. Exp. 2046/2024.

Sánchez Ponce Omar y Rivera Velasco Mario Alberto vs. Ordaz Castillejos Roberto y San Agustín Tolentino Carlos Alberto y Fuentes Ramírez Jesua Joel y Peralta Almanza Roberto y Mogollan González Lizbeth. Ord. Civil Auto. 1 Acdo. Núm. Exp. 80/2025.

Scotiabank Inverlat, S.A., Institución de Banca Múltiple, Grupo Financiero Scotiabank Inverlat vs. San Marcos Mortos, S.A. de C.V. y Centro Automotriz Vallarta, S.A. de C.V. y Tecnología Automotriz Vallarta, S.A. De. C.V. y Eurocavsa, S.A. de C.V. y Euro Alemana, S.A. de C.V. y Euro Stern, S.A. de C.V. y Tecnología Automotriz Minerva, S.A. de C.V. y Inmobiliaria Chepav, S.A. de C.V. y Martín del Campo Fernández Carlos Javier. Ejecutivo Mercantil Computo Vista Agravios. 1 Acdo. Núm. Exp. 680/2024.

Secreto. Extinción de Domi. Civil Se Autorizan Copias. 1 Acdo. Núm. Exp. 1160/2019 Tomo II.

Sobrevilla Hernnadez María Inés vs. Grupo Mexicano de Seguros S.A. de C.V. Ord. Civil Deberá Estarse a Lo Ordenado en Diverso Auto. 1 Acdo. Núm. Exp. 570/2025.

Swam Monterrey S. de R. L. de C.V. vs. Nancy Araceli Arévalo Equihua. Ejecutivo Mercantil Se Da Vista. 1 Acdo. Núm. Exp. 970/2012.

AUDIENCIA

López Magaña Beatriz Alicia vs. Rivero Godínez Pedro y Rivero Godínez Elvis Misael. Aud. Medios Preparatorios a Jucio Ejecutivo Mercantil Medios Preparatorios Mercantil. 1 Audiencia. Núm. Exp. 612/2024.

SENTENCIA INTERLOCUTORIA

HSBC México, Sociedad Anónima, Institución de Banca Múltiple, Grupo Financiero HSBC, División Fiduciaria en su Carácter de Fiduciario en el Fideicomiso Número 253936 vs. Mario Alberto Cuevas Esparza y Miriam Rocío Cuevas Durán También Conocida como Miriam Rosio Cuevas Durán. Especial Hipotecario Civil Sent. Interl. 1 Núm. Exp. 22/2015 Tomo II

EL SECRETARIO DE ACUERDOS
LIC. MARIO MELGOZA DÍAZ

SÉPTIMO DE LO CIVIL

SECRETARÍA "A"
ACUERDOS DEL 28 DE MAYO DEL 2026

Aboumrad Allegre Eduardo vs. Amézcua Carrillo Óscar Carlos. Especial Hipotecario Civil Acdo. Contestación de Agravios. 1 Acdo. Núm. Exp. 733/2014 Tomo II.

Abraham Dergal José Ramón vs. Dora Gergely. Ejecutivo Mercantil Acdo. I. 1 Acdo. Núm. Exp. 2517/2024.

Administradora Brios, S.A. de C.V., en su Carácter de Cesionaria vs. Apolonio Ramón Gómez Martínez. Ord. Mercantil Puesta I. 1 Acdo. Núm. Exp. 525/2002 Tomo III.

Apoyo en el Camino S.A. de C.V. Sofom Enr vs. Salazar Carmona Javier. Juris. Voluntaria Civil Acdo. I. 1 Acdo. Núm. Exp. 17/2026.

Arce Mendiola Luis Manuel vs. Lorenzo Regueiro Erick Alberto. Ord. Civil Acdo. I. 2 Acdos. Núm. Exp. 33/2025.

Banco Mercantil del Norte S.A. Institución de Banca Múltiple Grupo Financiero Banorte vs. García Domínguez David. Especial Hipotecario Civil Acdo. I. 1 Acdo. Núm. Exp. 377/2022 Tomo II.

Banco Nacional de México S.A. hoy Banco Mercantil del Norte S.A. Institución de Banca Múltiple Grupo Financiero Banorte vs. Chávez León Ricardo. Especial Hipotecario Civil Acdo. I. 1 Acdo. Núm. Exp. 1993/2024 Tomo II.

Banco Regional S.A. Institución de Banca Múltiple Banregio Grupo Financiero vs. Mandela Importaciones S.A. de C.V. y Bienes Raíces Platino S.A. de C.V. Especial Hipotecario Civil Exh. I. 1 Acdo. Núm. Exp. 59/2022.

BBVA Bancomer S.A. Institución de Banca Múltiple Grupo Financiero BBVA Bancomer vs. Invernaderos de Maneadero Sociedad de Producción Rural de Responsabilidad Ilimitada y Otra. Especial Hipotecario Civil Acdo. I. 1 Acdo. Núm. Exp. 1379/2019 Tomo II.

BBVA Bancomer, Sociedad Anónima Institución de Banca Múltiple Grupo Financiero BBVA Bancomer vs. Hernández Contreras Gloria Luz. Especial Hipotecario Civil Acdo. I. 1 Acdo. Núm. Exp. 1415/2008 Tomo II.

Becerra Pérez Cristian Edwi vs. Quintana Quintana María Margarita. Ord. Civil Acuerdo. 1 Acdo. Núm. Exp. 63/2025.

Becerril Mondragón Blanca Estela vs. Uribe Tapia y Silvia Marín María Silvia Rafael. Especial Hipotecario Civil Acdo. I. 1 Acdo. Núm. Exp. 981/2015 Tomo II.

Bien para Bien S.A. Promotora de Inversión de Capital Variable Sociedad Financiera de Objeto Múltiple Entidad No Regulada vs. Rojas Cervantes Yetsi y Rodríguez Ruíz Luis Cuauhtémoc y Cervantes Reyes Ma de Jesús. Proced. Judicial de Ejecc. de Garantía Otorgada Mediante Prenda Sin Transmisión de Pos. Mercantil Acdo. I. 1 Acdo. Núm. Exp. 1205/2024.

SOLO CONSULTA
SOLO CONSULTA
SOLO CONSULTA

Bni Estacionamientos S.A. de C.V. vs. Pyasur S.A. de C.V. Juris. Voluntaria Civil Acdo. I. 1 Acdo. Núm. Exp. 609/2023.

Bufete Valdor y Ayuzo S.A. de C.V. vs. Desarrollos Habitacionales Leira Sociedad Anónima de Capital Variable y Sánchez Zermeño Mario Ariel y BBVA Bancomer Servicios S.A. Institución de Banca Múltiple Grupo Financiero BBVA Bancomer. Juris. Voluntaria Civil Acdo. I. 1 Acdo. Núm. Exp. 13/2026.

Carrera Mendoza Hugo Alberto y Farías Peña Carlos Alberto vs. Ornelas Altamirano Soledad Beatriz. Especial Hipotecario Civil Acdo. I. 1 Acdo. Núm. Exp. 1243/2023.

Cervezas Cuauhtémoc Moctezuma Sociedad Anónima de Capital Variable vs. Meneses González Santiago. Especial Hipotecario Civil Acdo. I. 1 Acdo. Núm. Exp. 1269/2022.

Ci Banco, S.A. Institución de Banca Múltiple vs. López Uvalle Sonia Edith y Escareño López Bernardo de Jesús. Especial Hipotecario Civil Expdllo. I. 1 Acdo. Núm. Exp. 213/2014.

Ci Banco, S.A. Institución de Banca Múltiple vs. Prado Tarango René Francisco. Especial Hipotecario Civil Expdllo. I. 1 Acdo. Núm. Exp. 1465/2012.

Ci Banco, S.A., Institución de Banca Múltiple vs. Ordaz Mora José Enrique y Delgado Valencia Martha Janett. Especial Hipotecario Civil Acdo. I. 1 Acdo. Núm. Exp. 2029/2024 Tomo II.

Ci Banco, Sociedad Anónima Institución de Banca Múltiple en su Carácter de Fiduciario del Fideicomiso Irrevocable Identificado Con el Número F/00057 vs. Ibarra García Enrique. Especial Hipotecario Civil Acdo. E. 1 Acdo. en Amparo. Núm. Exp. 107/2017 1374/2025.

Ckd Activos 8, Sociedad Anónima Promotora de Inversión de Capital Variable vs. Salinas Osorio Gabriel y Deyssi Denise Ayala López. Especial Hipotecario Civil Acuerdo. 2 Acdos. Núm. Exp. 641/2010 Tomo II.

Cobranza Nacional de Carteras Sociedad de Responsabilidad Limitada de Capital Variab vs. Díaz Mancilla Jorge y Miriam Valentina Ávila Carrillo. Especial Hipotecario Civil Acuerdo. 1 Acdo. Núm. Exp. 509/2025 Tomo 2.

Conferencia General de la Iglesia de Dios Ar vs. Medrano Soto Daniel y Saúl Hernández Cabrera y Ramón Salinas Castellanos y Carlos Daniel Medrano García. Ord. Civil Acuerdo. 1 Acdo. Núm. Exp. 21/2026 Tomo 4.

Desarrolladora de Infraestructura Sonora Sapi de C.V. vs. Equiplan S.A. de C.V. Ord. Mercantil Acdo. I. 1 Acdo. Núm. Exp. 785/2017 Tomo II.

Espinosa Arguijo Altagracia Guadalupe vs. Arzaluz Murguía Silvino. Especial Hipotecario Civil Acuerdo. 1 Acdo. Núm. Exp. 1627/2024 Bis. 3 Tomo III.

Financiera por el Impulso Económico, S.A. de C.V., Sofom, E. N. R vs. Rosas Ruíz José Ángel. Ejecutivo Mercantil Acdo. I. 1 Acdo. Núm. Exp. 2427/2024.

Fincasa Hipotecaria, S.A. de C.V. vs. Teresa de Jesús Galindo Valadez. Especial Hipotecario Civil Acdo. I. 1 Acdo. Núm. Exp. 2007/2024 Tomo III.

Fuzi Activos, Sociedad Anónima Promotora de Inversión de Capital Variable vs. Martínez Tovar Bernardo. Especial Hipotecario Civil Acuerdo. 1 Acdo. Núm. Exp. 733/2018 Tomo II.

Gaxiola Cortés Marcela Claudia vs. Construrita S.A. de C.V. Ord. Civil Acdo. I. 1 Acdo. Núm. Exp. 1357/2018 Tomo III.

Gómez Mendoza Paula vs. Macaria Arce Benítez su Sucesión y Sánchez Arce Elizabeth. Ord. Civil Acdo. I. 1 Acdo. Núm. Exp. 77/2018 Tomo II.

Gómez del Olmo Norma vs. Martínez Narváez Cleotilde y Jaime Manuel Bonilla Mercado, su Sucesión. Ord. Civil Acuerdo. 1 Acdo. Núm. Exp. 2293/2024 Tomo IV.

Guerrero Castillo Francisco Javier vs. Fernández de Ulibarri Alicia. Ord. Civil Acdo. I. 1 Acdo. Núm. Exp. 1291/2019.

Guerrero González Rosa Isela vs. Rafael Aguilar Hernández y Esperanza Díaz de León Méndez. Especial Hipotecario Civil Acdo. Exp. Principal I. 2 Acdos. en Expedientillo. Núm. Exp. 1763/2024 Expedientillo.

HSBC México Sociedad Anónima Institución de Banca Múltiple Grupo Financiero HSBC División Fiduciaria en su Carácter de Fiduciario en el Fideicomiso Irrevocable de Administración y Fuente de Pago Identificado Con el Número F262323 vs. Castro Ceseña Carlos y Rueda Carballo Eynai Jesús. Vía de Apremio Civil Acdo. I. 2 Acdos. Núm. Exp. 59/2023.

Ion Financiera Sociedad Anónima Promotora de Inversión de Capital Variable Sociedad Financiera de Objeto Múltiple Entidad Regulada y Ahora Ion Financiera, S.A. P. I. de C.V., Sofom E. N. R. Con el Nuevo Acredor Daniel Benítez Rivera vs. Castro Castro María. Especial Hipotecario Civil Acdo. I. 1 Acdo. Núm. Exp. 1195/2023.

López Díaz José Alfredo vs. Grupo Mexicano de Seguros S.A. de C.V. Ord. Civil Acdo. I. 1 Acdo. Núm. Exp. 9/2026.

Manero Estudillo Rigoberto vs. Aseguradora de Interacciones S.A. de C.V. Grupo Financiero Interacciones Ahora Seguros Banorte S.A. de C.V. Grupo Financiero Banorte. Ord. Civil Acdo. I. 1 Acdo. Núm. Exp. 175/2026.

Martha Socorro Bernal Aguilera vs. Álvarez Huizar, S.A. de C.V. y Otros. Ejecutivo Mercantil Acdo. I. 1 Acdo. Núm. Exp. 795/2008 Tomo II.

Morales Rodríguez Carlos su Sucesión vs. Fraccionadora Aburto S.A. y Roberto Gutiérrez Rodríguez. Ord. Civil Acdo. I. 1 Acdo. Núm. Exp. 1157/2014.

Muñiz Posada Julio César y Muñiz Avendaño Anahieli vs. Médica Sur S a B de C V. Ord. Civil Acuerdo. 2 Acdos. Núm. Exp. 415/2025.

Muñoz Almazán Lizzet vs. Millán Medina Eufemia su Sucesión. Ord. Civil Acuerdo. 1 Acdo. Núm. Exp. 141/2017 Tomo II.

Ortega Gama Lilia Estela vs. Piña García Socorro. Ejecutivo Mercantil Expdllo. I. 1 Acdo. Núm. Exp. 923/2006 Tomo 2.

Pelayo Meza Rosangela vs. Douglas Todd Campbell. Ejecutivo Mercantil Expdllo. I. 1 Acdo. Núm. Exp. 423/2011.

Presta Visión, S.A. de C.V. vs. Agroindustria Xomor, S.A. de C.V., Salvador Segura Pastrana, María Cruz Mancilla Valencia, Jaime Segura Pastrana y Araceli Leyva Carmona. Ejecc. de Garantías Otorgadas Mediante Prenda Sin Transmisión de Pos. y Fideicomiso de Garantía (Procedimiento Extrajudicial) Mercantil Acdo. I. 1 Acdo. Núm. Exp. 2095/2024 Tomo IV.

Rodríguez Ahumada María Erelia vs. Seguros Inbursa S.A. Grupo Financiero Inbursa. Ord. Civil Acdo. I. 2 Acdos. Núm. Exp. 487/2025.

Rodríguez Cortés Damaris Joselin vs. Seguros Inbursa S.A. Grupo Financiero Inbursa. Ord. Civil Expdllo. I. 1 Acdo. Núm. Exp. 1089/2024 Tomo II.

Romer Ramírez Silvi vs. Romero Ramire Linda. Providencias Precautorias Mercantil Acdo. I. 1 Acdo. Núm. Exp. 1155/2023.

Rosa Elvira Grijalva. Ord. Civil Acdo. E. 1 Acdo. en Amparo_Buscador. Núm. Exp. 1467/2025 Exp. 598/1993.

Sáinz Sánchez Luis Ernesto vs. Grupo Mexicano de Seguros S.A. de C.V. Ord. Civil Acuerdo. 1 Acdo. Núm. Exp. 759/2023 Tomo III.

Sánchez Hernández Enrique vs. Robles Mayorga Adela y Ponce de León García Beatriz. Controversias de Arrendamiento Civil Acdo. I. 1 Acdo. Núm. Exp. 2415/2024.

Santander Vivienda S.A. de C.V., Sociedad Financiera de Objeto Múltiple Entidad Regulada Grupo Financiero Santander México vs. Peña García Alberto Isaías. Especial Hipotecario Civil Acuerdo. 1 Acdo. Núm. Exp. 555/2018.

Scotiabank Inverlat S.A. Institución de Banca Múltiple Grupo Financiero Scotiabank Inverlat vs. Ariguznaga Cruz Rubén. Especial Hipotecario Civil Expdllo. I. 1 Acdo. en Expedientillo. Núm. Exp. 469/2020.

Scotiabank Inverlat, S.A. Institución de Banca Múltiple Grupo Financiero Scotiabank Inverlat vs. Santos López Rosalba. Especial Hipotecario Civil Acuerdo. 1 Acdo. Núm. Exp. 2219/2024.

Secreto. Ejecutivo Mercantil Acdo. I. 2 Acdos. Núm. Exp. 2517/2024.

Serrano Silva Demetrio vs. Seguros Inbursa S.A. Grupo Financiero Inbursa. Ord. Civil Acuerdo. 1 Acdo. Núm. Exp. 601/2025.

Soluciones Inmobiliarias Real Land, S.A. de C.V. vs. Gómez Vázquez Alberto. Especial Hipotecario Civil Acdo. I. 1 Acdo. Núm. Exp. 353/2009 Tomo II.

Soluciones Inmobiliarias Real Land, S.A. de C.V. vs. Ortega Mendoza y Lucía Márquez Espinoza Juan Antonio. Especial Hipotecario Civil Acdo. I. 1 Acdo. Núm. Exp. 705/2009 Tomo II.

Soto Ruíz Esperanza vs. Transportadora Turística Mar Sociedad de Responsabilidad Limitada de Capital Variable. Ord. Civil Acuerdo. 2 Acdos. Núm. Exp. 507/2023.

Soto Sánchez María Irene vs. Nives González Leonardo Agustín. Especial Hipotecario Civil Acdo. I. 1 Acdo. Núm. Exp. 365/2020 Tomo II.

The Bank Of New York Mellon, S.A. Institución de Banca Múltiple como Causahabiente de Banco J. P. Morgan, S.A. Institución de Banca Múltiple, J. P. Morgan Grupo Financiero, División Fiduciaria, y como Fiduciario en el Fideicomiso Irrevocable Número F/536 vs. Grupo Inmobiliario Trebol 2000, S.A. de C.V., Luis Carlos Bracho Esquitin y Andrés Bracho Gutiérrez Zamora. Especial Hipotecario Civil Acdo. I. 1 Acdo. en Tercería. Núm. Exp. 681/2011 Tomo II.

Uriostegui Cuevas Hilda vs. Instituto del Fondo Nacional de la Vivienda para los Trabajadores Infonavit y Villegas Martínez Jorge y Aguilar de Villegas Susana y C Director del Registro Público de la Propiedad y del Comercio de la Ciudad de México. Ord. Civil Acuerdo. 2 Acdos. Núm. Exp. 61/2025.

Valdez Garza Ángel vs. Seguros Inbursa S.A. Grupo Financiero Inbursa. Ord. Civil Acdo. I. 1 Acdo. Núm. Exp. 595/2025.

Weinberg Slobotzky de Schon Karine Isa vs. Levy Achar Alfredo. Ord. Civil Acuerdo. 1 Acdo. Núm. Exp. 1333/2023 Tomo III.

SOLO CONSULTA
SOLO CONSULTA
SOLO CONSULTA

SENTENCIAS DEFINITIVAS DEL 28 DE MAYO DEL 2026

Zamudio Rodríguez Olivia Guadalupe vs. Ríos Macedo Osbaldo Manuel su Sucesión y Martínez Domínguez Cecilia su Sucesión y C Director del Registro Público de la Propiedad y del Comercio de la Ciudad de México. Ord. Civil Sent. Def. 1 Núm. Exp. 45/2025

SENTENCIA INTERLOCUTORIA

Aboumrad Allegre Eduardo vs. Amézcua Carrillo Óscar Carlos. Especial Hipotecario Civil Sent. Interl. 1 Núm. Exp. 733/2014 Tomo II

EL SECRETARIO DE ACUERDOS
LIC. EDUARDO BENÍTEZ GARCÍA

SECRETARÍA "B"
ACUERDOS DEL 28 DE MAYO DEL 2026

Accenture, S. C vs. Grupo Ica, S.A. B. de C.V., Guadalupe Phillips Margain, Sergio Fernando Montaño León, Alonso Quintana Kawage y Bernardo Quintana Isacc. Ord. Mercantil Acdo. N. 1 Acdo. Núm. Exp. 1268/2024 Tomo V.

Andrade Fernández María vs. Seguros Banorte S.A. de C.V. Ord. Civil Acdo. N. 2 Acdos. Núm. Exp. 724/2021 Tomo II.

Ariguznaga Cruz Rubén su Sucesión vs. Scotiabank Inverlat S.A. Institución de Banca Múltiple Grupo Financiero Scotiabank y Grupo Nacional Provincial Sab. Especial Hipotecario Civil Acdo. N. 1 Acdo. Núm. Exp. 628/2024 Tomo II.

Arrendadora Actinver, S.A. de C.V. vs. Corporativo Bragib, S.A. de C.V. y Pro Digital Printing, S.A. de C.V. y Díaz Puig Roberto y Domínguez Contreras Carlos Gerardo y Gibson Suárez Juan Benton. Vía de Apremio Civil Acuerdo. 1 Acdo. Núm. Exp. 616/2023 Tomo III.

Banca Afirme Sociedad Anónima Institución de Banca Múltiple Afirme Grupo Financiero División Fiduciaria vs. Ruíz López Jeany Soledad. Ord. Civil Acuerdo. 1 Acdo. Núm. Exp. 1552/2024.

Banca Afirme Sociedad Anónima Institución de Banca Múltiple Afirme Grupo Financiero vs. Hernández Galván Jorge. Especial Hipotecario Civil Acdo. N. 1 Acdo. Núm. Exp. 856/2019 Tomo II.

Banco Inbursa Sociedad Anónima Institución de Banca Múltiple Grupo Financiero Inbursa vs. Ecocampos Acuicolas S. C de R.L. de C.V. Camacho Quintero Elva También Conocida como Elva Camacho de Retamoza, Ramón Isidoro Retamoza Apodaca y Yolanda Roiz Retamoza. Especial Hipotecario Civil Acdo. N. 1 Acdo. Núm. Exp. 368/2020.

Banco Invex, S.A. vs. Galean Lara Gilberto y Otra. Especial Hipotecario Civil Acdo. N. 1 Acdo. Núm. Exp. 390/2010 Tomo 2.

Banco Mercantil del Norte, S.A. Institución de Banca Múltiple, Grupo Financiero Banorte vs. Reyes Alonso Hugo y Cruz Luevano Alicia Magdalena. Especial Hipotecario Civil Acdo. N. 1 Acdo. Núm. Exp. 956/2016 Tomo II.

Banco Nacional del Ejército Fuerza Aérea y Armada Sociedad Nacional de Crédito Institución de Banca de Desarrollo vs. López González Joaquín, Mena Yam Daniela Guadalupe. Especial Hipotecario Civil Acdo. N. 1 Acdo. Núm. Exp. 160/2018.

Banco Santander México, S.A., Institución de Banca Múltiple, Grupo Financiero Santander México vs. Cos Camprestre, S.A. de C.V., Jorge Jaime Rubí Zenteno y Verónica Marina Judith Muñoz Ricalde. Ejecutivo Mercantil Acdo. N. 1 Acdo. Núm. Exp. 1506/2024.

Banco Ve por Más, S.A., Institución de Banca Múltiple, Grupo Financiero Ve por más vs. Telecomunicaciones, Redes Lan- Wan y Energía, S.A. de C.V. y Alejandro Mandujano Robledo. Ejecutivo Mercantil Expdllo. N. 1 Acdo. en Expedientillo. Núm. Exp. 2014/2024.

Banco del Bajío S.A. Institución de Banca Múltiple vs. La Esperanza Agrotecnia S.A. de C.V. y de la Rosa Gil Francisco Adolfo. Especial Hipotecario Civil Acdo. E. 1 Acdo. en Amparo. Núm. Exp. 1672/2024 108/2025.

Brandstetter Hubicky su Sucesión Frank Maryan vs. Olvera de la Cruz (Cuyo Nombre Completo Es Sergio Fidel Olvera de la Cruz), Notario Público Número Quince de la Ciudad y Puerto de Acapulco, Estado de Guerrero Sergio F. y BBVA Bancomer Servicios, Sociedad Anónima, Institución de Banca Múltiple, Grupo Financiero BBVA Bancomer, Dirección Fiduciaria, hoy BBVA Bancomer, Sociedad Anónima, Institución de Banca Múltiple, Grupo Financiero BBVA Bancomer y Ossa Escobar Martha Stella y Registro Público de la Propiedad y del Comercio del Estado de Guerrero. Ord. Civil Acdo. N. 1 Acdo. Núm. Exp. 448/2022 Tomo II.

Bustamante Moeno Ana Karen vs. Martínez Ceniceros Armando y Chávez Barrera de Martínez Laura. Especial Hipotecario Civil Acdo. N. 1 Acdo. Núm. Exp. 650/2017 Tomo II.

Ckd Activos 7, Sociedad Anónima Promotora de Inversión de Capital Variable vs. Burciaga Jiménez María Guadalupe. Especial Hipotecario Civil Acdo. E. 1 Acdo. en Amparo. Núm. Exp. 1498/2024 1345/2025.

Condominio Plaza Indiana vs. Alto Voltaje S.A. de C.V. y Aguirre y Costilla Virgilio Enrique. Ejecutivo Civil Expdllo. N. 2 Acdos. en Expedientillo. Núm. Exp. 300/2024.

Contreras Chávez Rodolfo vs. Domínguez Galindo José Concepción y Sáenz Alvarado Olga Lidia. Vía de Apremio Civil Acuerdo. 1 Acdo. Núm. Exp. 70/2010 Bis. 1 Tomo 2.

Dirección en Ingeniería y Arquitectura Integral S.A. de C.V. vs. Cuevas Gutiérrez María Antonia. Ord. Civil Acdo. Expdllo. 1 Acdo. Núm. Exp. 532/2024.

Espinosa Reyes Paola y Castro Alcántara Ramón Omar vs. José Hernández Carmona. Especial Hipotecario Civil Expdllo. N. 1 Acdo. Núm. Exp. 2492/2024 Bis. 2 Tomo II.

Fonseca Parada Leticia vs. Fonseca Parada Magdalena. Ord. Civil Acdo. N. 1 Acdo. en Expedientillo. Núm. Exp. 154/2025.

Franco Hernaiz Juan Fernando y Franco Larumbe María y Larumbe Mendoza Adriana vs. Capuano Rafael José y López Anaya Evelyn y Enory Almanza Miranda y The American British Cowdray Medical Center I.A.P. Ord. Civil Acuerdo. 1 Acdo. Núm. Exp. 592/2012 Tomo VII.

García Flores José Alejandro y García Flores María de Lourdes vs. García Flores Luis Enrique. Ord. Civil Acdo. N. 1 Acdo. Núm. Exp. 176/2026.

Geodis Wilson México S.A. de C.V. vs. Grupo Empresarial Opemantra S.A. de C.V. y García Rivas Alejandro. Ord. Mercantil Acdo. Expdllo. 12 Acdos. Núm. Exp. 4/2018 Tomo VII.

Gobierno de la Ciudad de México vs. Guillermo Zamora Buitrón. Extinción de Domi. Civil Acdo. N. 1 Acdo. Núm. Exp. 160/2017 Tomo II.

Guerrero Pozos Ricardo vs. Caire Ramírez Ernesto. Ejecutivo Mercantil Expdllo. N. 1 Acdo. en Expedientillo. Núm. Exp. 1176/2022.

HSBC México S.A. Institución de Banca Múltiple Grupo Financiero HSBC División Fiduciaria en su Carácter de Fiduciario del Fideicomiso F 262757 vs. Valdez Guerrero Martín. Especial Hipotecario Civil Acuerdo. 1 Acdo. Núm. Exp. 1064/2014 Tomo III.

Imperquimia S.A. de C.V. vs. Coh Construcción y Mantenimento S.A. de C.V. Ejecutivo Mercantil Acdo. N. 1 Acdo. Núm. Exp. 1484/2024.

Instituto de Seguridad Social para las Fuerzas Armadas Mexicanas vs. Soberanis Ramírez José Alfredo y Mena Poot Gladys Yolanda. Especial Hipotecario Civil Acdo. N. 1 Acdo. Núm. Exp. 894/2024.

Isidoro Ramírez Roberto vs. Axa Seguros S.A. de C.V. Ord. Civil Acuerdo. 1 Acdo. Núm. Exp. 136/2026.

Linares Altamirano María Juana vs. Soto Galina Roberto Eduardo. Vía de Apremio Civil Acdo. N. 1 Acdo. Núm. Exp. 604/2025.

López Aguilar Flor de María y Cruz Guerrero Dulce Carolina vs. Qualitas Compañía de Seguros S.A. de C.V. Ord. Civil Acdo. N. 1 Acdo. Núm. Exp. 598/2025.

Ochoa Ortiz Isabel y También Conocida como Isabel Ochoa y Garcimarrero vs. Cabrera Gutiérrez Patricia. Ord. Civil Acdo. N. 1 Acdo. Núm. Exp. 30/2026.

Padilla Aguilar Margarito y García Téllez Etelvina vs. Meso Capital Sapi de C.V. Sofom Enr y Solid Assets Management Sapi de C.V. Sofom Enr y Gama Technology Management S.A. de C.V. y Arce Gargollo Francisco Javier. Ord. Mercantil Acdo. N. 2 Acdos. Núm. Exp. 280/2025.

Parra Silva Rogelio vs. Antunez Mejía María Rosabelia. Ord. Civil Acdo. N. 1 Acdo. Núm. Exp. 350/2024.

Peláez Díaz Lila vs. Autobuses Alas de Oro S.A. de C.V. y Ruíz García Sergio Antonio y Qualitas Compañía de Seguros S.A. de C.V. Ord. Civil Acdo. N. 1 Acdo. Núm. Exp. 56/2025 Tomo II.

Rivera Salazar Víctor Raúl y Romero Molina Isaac Roberto vs. Quiñones Herrera Miguel Ángel, Marisela Pérez Rodea y Lucio Rodea Velázquez. Especial Hipotecario Civil Acdo. N. 1 Acdo. Núm. Exp. 626/2013 Tomo II.

Sociedad Hipotecaria Federal, Sociedad Nacional de Crédito, Institución de Banca de Desarrollo en su Carácter de Fiduciario en el Fondo de Operación y Financiamiento Bancario a la Vivienda (Fovi) vs. Gómez Murillo Ramón. Especial Hipotecario Civil Acdo. N. 1 Acdo. Núm. Exp. 1234/2024 Tomo II.

Tovar Morales José Reynaldo vs. Nazar Alcántara Octavio. Ord. Civil Expdllo. N. 1 Acdo. Núm. Exp. 2254/2024 Tomo II.

Trejo Hernández Araceli vs. Varmi Consultores S.C. y Millán Ibarra Karina y Unión de Gimnastas de la Ciudad de México A.C. y Zermeño Sobrino Margarita y España Cazariego Rita Angélica Josefina. Ord. Civil Acdo. N. 2 Acdos. Núm. Exp. 288/2025.

Udo Ibarra Ramón Masatoshi vs. Díaz Gutiérrez Laura. Especial Hipotecario Civil Acuerdo. 1 Acdo. Núm. Exp. 1996/2024 Tomo III.

SOLO CONSULTA
SOLO CONSULTA
SOLO CONSULTA

Vanegas Nieto Valeria y Vanegas Nieto Felipe vs. Alcaldia Benito Juárez y Gama Muñiz Gustavo. Ord. Civil Acdo. N. 1 Acdo. Núm. Exp. 1138/2024.

NO PUBLICADOS

Banco del Bajío, S.A., Institución de Banca Múltiple vs. La Esperanza Agrotecnia, S.A. de C.V. y de la Rosa Gil Francisco Adolfo. Especial Hipotecario Civil Acdo. E. 1 Acdo. Núm. Exp. 1672/2024 Tomo II.

Hernández Santiago Manuel y Piedra Pedroza Itzel vs. López Castañeda Miriam. Ord. Civil Se Aclara Sentencia. 1 Acdo. Núm. Exp. 458/2025.

SENTENCIAS DEFINITIVAS DEL 28 DE MAYO DEL 2026

Rodríguez González Luz María y Rodríguez González Mónica María y Rodríguez González Andrea Magdalena y Rodríguez González Luz de Lourdes y Rodríguez Pérez Mariloly vs. Construcciones Residenciales del Sur, S.A. de C.V. y Ruíz Vázquez Alfonso. Ord. Civil Sent. Def. 1 Núm. Exp. 432/2024

SENTENCIA INTERLOCUTORIA

Olin Ledesma José Luis vs. Galván Besiez Leonor su Sucesión. Ord. Civil Sent. Interl. 1 Núm. Exp. 886/2011 Bis. 4 Tomo Iv

Trejo Sandoval Norma Aurora vs. Franco Jiménez Marco Antonio. Especial Hipotecario Civil Sent. Interl. 1 Núm. Exp. 2488/2024 Tomo II

LA SECRETARIA DE ACUERDOS
LIC. JENNY KARLA CONSTANTINO ANGUIANO

OCTAVO DE LO CIVIL

SECRETARÍA "A"
ACUERDOS DEL 28 DE MAYO DEL 2026

Alvarado Muñoz Concepción vs. Miguel Patricio Alfonso. Ord. Civil 2 Acdos. Núm. Exp. 113/2026.

Arias Luna Juana Guillermina vs. Hortensia Luna Flores. Ord. Civil 1 Acdo. Núm. Exp. 2057/2024.

Arizmendi González Hugo Alberto su Sucesión y Arizmendi González Clara vs. Necoechea Osuna Yatzil y Instituto Mexicano del Seguro Social Imss. Ord. Civil Dada Cuenta. 1 Acdo. Núm. Exp. 99/2026.

Arrendadora y Factor Banorte, S.A. de C.V., S. O. F. O. M., E. R., Grupo Financiero Banorte vs. Rozzex, S.A. de C.V. y Rodríguez Pérez Juan Manuel. Ord. Civil 2 Acdos. Núm. Exp. 75/2026.

Ávalos Sánchez Jéssica Paola vs. Maite Bernarda Rebeca Laresgoiti y Hernández, Francisco Laresgoiti Hernández, Miren Amaya Laresgoiti y Hernández, Arantzazu Laresgoiti de Begne, Gumersindo Laresgoiti Hernández y C. Director del Registro Público de la Propiedad y del Comercio de la Ciudad de México. Ord. Civil Expedientillo. 1 Acdo. Núm. Exp. 7/2017 Tomo Dos.

Banco Covalto, Sociedad Anónima, Institución de Banca Múltiple vs. Unified Networks, Sociedad Anónima de Capital Variable y Hernández Chávez Gerardo. Ejecutivo Mercantil 1 Acdo. en Amparo. Núm. Exp. 133/2024 Amparo 1110/2025.

Banco Mercantil del Norte S.A. Institución de Banca Múltiple, Grupo Financiero Banorte antes BBVA Bancomer, S.A. Institución de Banca Múltiple, Grupo Financiero BBVA Bancomer vs. Julio César Ramírez Medina y Magdalena de Anda Gutiérrez. Especial Hipotecario Civil Puesta a Disposición. 1 Acdo. Núm. Exp. 183/2012 Tomo II.

Banco Nacional del Ejército, Fuerza Aérea y Armada, S.N.C. Institución de Banca de Desarrollo vs. Cruz Antelmo Álvarez Hernández. Especial Hipotecario Civil Acuerdo. 1 Acdo. Núm. Exp. 109/2014.

Banco Santander México S.A. Institución de Banca Múltiple Grupo Financiero Santander México vs. Syncro Empaques S.A. de C.V. y Rabchinsky Rojas Shay Jacobo y Rabchinsky Rojas Jaime. Ejecutivo Mercantil 1 Acdo. en Incidente. Núm. Exp. 277/2022 Inc. de Providencias Precautorias.

Banco Santander México, S.A., Institución de Banca Múltiple, Grupo Financiero Santander México vs. Butrón Medina César /// Amparo D. C. 409/2020 Promov. por Banco Santander México, Sociedad Anónima, Institución de Banca Múltiple, Grupo Financiero Santander México. Ord. Civil 1 Acdo. en Amparo. Núm. Exp. 2357/2024 Amparo 510/2026- V- A.

BBVA México S.A., Institución de Banca Múltiple, Grupo Financiero BBVA México vs. Sánchez Mejía José Miguel. Especial Hipotecario Civil 1 Acdo. Núm. Exp. 1221/2024.

Briones Pérez Agustín vs. López Maldonado María Susana. Juris. Voluntaria Civil Acuerdo. 1 Acdo. Núm. Exp. 139/2025.

Cavazos Arroyo Guillermo vs. De Jesús Sánchez Laura Teresa. Ord. Civil 1 Acdo. Núm. Exp. 1063/2022.

Cibanco S.A. Institución de Banca Múltiple antes The Bank Of New York Mellon S.A. Institución de Banca Múltiple Única y Exclusivamente como Fiduciaria de Mmreit Retail Trust V vs. Sye Comercial Interlomas S.A. de C.V. y Cornejo Velo Erick. Vía de Apremio Civil 1 Acdo. Núm. Exp. 1155/2024.

Cobranza Amigable, Sociedad Anónima Promotora de Inversión de Capital Variable vs. Hernández Sánchez José Luis y Azuara Nájera Amalia. Ejecutivo Mercantil 4 Acdos. en Amparo. Núm. Exp. 2279/2024 Amparo Número 695/2026- V.

Cobranza Amigable, Sociedad Anónima Promotora de Inversión de Capital Variable vs. Hernández Sánchez José Luis y Azuara Nájera Amalia. Ejecutivo Mercantil Se Concede Susp. Provisional. 1 Acdo. Núm. Exp. 2279/2024 Tomo II.

Condominio Ubicado en Calle Acordada No 20 Colonia San José Insurgentes Alcaldia Benito Juárez Codigo Postal 03900 Ciudad de México vs. Larriva Sahd María Herlinda. Ejecutivo Civil Puesta a Disposición. 1 Acdo. Núm. Exp. 89/2026.

Csck 12 Mexco I. S. R. L. de C.V. vs. César Leyva Carrillo. Especial Hipotecario Civil Expedientillo. 3 Acdos. Núm. Exp. 741/2012 Tomo II.

Díaz Gardida Hancel vs. Romero Jiménez Francisco Javier. Ord. Civil Recurso de Apel. de Tramitación Inmediata. 2 Acdos. Núm. Exp. 495/2025.

Docuformas S.A. P. I. de C.V. vs. Agaveros y Tequileros Unidos de Los Altos S.A. de C.V., González Aguilbot José Guillermo, González Franco Guillermo y Quezada Hernández Felipe de Jesús. Ejecutivo Mercantil Expedientillo. 1 Acdo. Núm. Exp. 513/2017.

Dorama Institución de Garantías S.A. vs. Corpomex Mc Sociedad Civil y Abad Carreño Daniel. Especial de Fianzas Mercantil 1 Acdo. Núm. Exp. 585/2025.

García Andrade José Antonio vs. Moedano López Bertha. Ord. Civil Acuerdo. 1 Acdo. Núm. Exp. 855/2021.

García Ocampo Adolfo Ángel vs. Grupo Nacional Provincial Sab. Ord. Civil 1 Acdo. Núm. Exp. 531/2025.

Gobierno de la Ciudad de México vs. María Elena González Nava También Conocida como María Elena Ortega Nava, su Sucesión por Conducto de su Interventor Judicial el Licenciado Rubluo Calva Islas Miguel Ángel, Constanza Nava García, su Sucesión por Conducto de su Albacea María Elena González Nava, su Sucesión Quien a su Vez Es Representada por el Interventor Judicial el Licenciado Rubluo Calva Islas Miguel Ángel, y Angelina Ortega Nava su Sucesión por Conducto de su Albacea María Eugenia Flores Ortega, en su Carácter de Partes Afectadas. Extinción de Domi. Civil 1 Acdo. Núm. Exp. 611/2018 Segundo Tomo.

Gordillo Navarro Guadalupe Isabel vs. Badillo Breña Grisel. Ejecutivo Mercantil 1 Acdo. Núm. Exp. 493/2023.

HSBC México, S.A., Institución de Banca Múltiple, Grupo Financiero HSBC, División Fiduciaria, en su Carácter de Fiduciario en el Fideicomiso Irrevocable Número F/243264 vs. Vázquez García Blanca. Especial Hipotecario Civil Dada. 1 Acdo. Núm. Exp. 101/2025.

HSBC México, S.A., Institución de Banca Múltiple, Grupo Financiero HSBC, División Fiduciaria, en su Carácter de Fiduciario en el Fideicomiso Número F/234036 vs. Zorrilla Alcalá María José. Especial Hipotecario Civil 1 Acdo. Núm. Exp. 1635/2024.

Instituto de Seguridad Social para las Fuerzas Armadas Mexicanas vs. Hernández Hernández Francisco Javier. Especial Hipotecario Civil Acuerdo. 1 Acdo. Núm. Exp. 409/2023.

Instituto de Seguridad y Servicios Sociales de Los Trabajadores del Estado a Través de su Fondo de la Vivienda (Fovissste) vs. Méndez Luna Marcelo. Especial Hipotecario Civil 1 Acdo. Núm. Exp. 2175/2024.

Kuri López Luis Fernando vs. Inmobiliaria Bellas Artes S.A. de C.V. y Fincasa Hipotecaria S.A. de C.V. Sofol Ahora Banco Mercantil del Norte S.A. Institución de Banca Múltiple Grupo Financiero Banorte. Ord. Civil 1 Acdo. Núm. Exp. 483/2025.

Loyo Ríos Luis Francisco vs. Cuéllar Ríos Cuauhtémoc. Ord. Civil 1 Acdo. Núm. Exp. 171/2026.

Márquez Luna Irma vs. Grupo Nacional Provincial, S.A. B., Bertha Patricia Fuentes Ramírez y Erick Tadeo Rodríguez Fuentes. Ord. Civil 1 Acdo. Núm. Exp. 1407/2024 Segundo Tomo.

Nacional Monte de Piedad I. A. P vs. Amaya Eliezer Montes. Juris. Voluntaria Civil Expedientillo. 1 Acdo. en Expedientillo. Núm. Exp. 941/2024.

Name Yapur Jesús Antonio vs. José Luis Alberto Castro Limón. Ord. Civil 1 Acdo. Núm. Exp. 1193/2012 Tomo II.

Nardoni Ortega María Luisa vs. Bursametrica Casa de Bolsa S.A. de C.V. y Posiciones Estratégicas en Carteras Sapi de C.V. y Promotora de Sistemas de Información Sapi de C.V. y Cibanco S.A. Institución de

SOLO CONSULTA

Banca Múltiple y Banco Mercantil del Norte S.A. Institución de Banca Múltiple Grupo Financiero Banorte. Ord. Mercantil 1 Acdo. Núm. Exp. 81/2026.

Pimentel Padilla Juan Carlos vs. Campos Ramírez María de la Luz y C. Director del Registro Público de la Propiedad y de Comercio de la Ciudad de México. Ord. Civil 1 Acdo. Núm. Exp. 57/2026.

Pineda Rodríguez Natan Simei vs. Fernando Morán Rodríguez. Especial Hipotecario Civil 1 Acdo. Núm. Exp. 1009/2015.

Platas Lugo Raquel Alicia su Sucesión vs. Demetrio Ortega Cardoso, Demetrio David Ortega Morales y Notario Público Número 196 del Distrito Federal, Licenciado Erick Pulliam Aburto. Ord. Civil 1 Acdo. Núm. Exp. 21/2024 Tomo III (3).

Promotora de Hoteles, S.A. de C.V. y Banco Nacional de México, S.A. Integrante del Grupo Financiero Banamex, División Fiduciaria vs. Verónica Cristina González González. Ord. Mercantil Expedientillo. 1 Acdo. Núm. Exp. 289/2013 Tomo II.

Ramírez Juárez Luis vs. García Estrada José y C Director del Registro Público de la Propiedad y del Comercio de la Ciudad de México. Ord. Civil Acuerdo. 1 Acdo. Núm. Exp. 103/2026.

Ramírez Zea María Rebeca Cesionaria de Inversiones Firpo, Sociedad Anónima de Capital Variable vs. Pacheco Martínez Liliana. Especial Hipotecario Civil Acuerdo. 1 Acdo. Núm. Exp. 683/2023 Tomo II.

Santiago García Gerardo y Salinas Santiago Mónica vs. Grupo Mexicano de Seguros S.A. de C.V. Ord. Civil 1 Acdo. Núm. Exp. 631/2024 Segundo Tomo.

Sociedad Financiera Campesina S.A. De C.V. Sofom, E. N. R vs. Lázaro Pasillas Rodríguez, Sociedad Anónima de Capital Variable, Telésforo Méndez Roque, María de Los Ángeles Arredondo Hernández, Rafael Hernández Rubio, Lázaro Pasillas Rodríguez y Manhoela Iliana Salas Colchado. Especial Hipotecario Civil Expedientillo. 1 Acdo. Núm. Exp. 375/2018.

Solís Ortiz María de Lourdes vs. Valeriano Juárez Sergio. Ord. Civil 1 Acdo. en Amparo. Núm. Exp. 1127/2022 Amparo D. C. 753/2025.

The Bank Of New York Mellon, Sociedad Anónima, Institución de Banca Múltiple, hoy Ci Banco, Sociedad Anónima, Institución de Banca Múltiple vs. Justo Apolo Vázquez Garza. Especial Hipotecario Civil 1 Acdo. en Expedientillo. Núm. Exp. 2041/2024 Expedientillo.

Transbear Sociedad Anónima de Capital Variable vs. Bosques de Las Lomas Sociedad Anónima de Capital Variable. Ord. Civil 1 Acdo. Núm. Exp. 589/2025.

Vázquez Valeriano Julio César vs. Agustina Gadea Lima. Ord. Civil 1 Acdo. en Expedientillo. Núm. Exp. 2307/2024 Expedientillo.

Buendía Ramírez Rosalina antes Aminta Inmobiliaria, Sociedad de Responsabilidad Limitada de Capital Variable, antes Recuperación de Comercio Interior, Sociedad de Responsabilidad Limitada de Capital Variable, antes Banco Nacional de México., S.A. Integrante del Grupo Financiero Banamex vs. Mendoza Madrigal Francisco Javier y Otra. Especial Hipotecario Civil 1 Acdo. Núm. Exp. 933/2003 Segundo Tomo.

Camacho Rivera Bulmaro Cesionario de HSBC México, S.A. Institución de Banca Múltiple, Grupo Financiero HSBC, División Fiduciaria en el Fideicomiso Irrevocable de Administración Número F/250295 vs. Marín Pineda Víctor Manuel y Jiménez López Clara Esther. Especial Hipotecario Civil 1 Acdo. en Amparo. Núm. Exp. 13/2015 Amparo 691/2026- VI.

Contium Logística Internacional, Sociedad Anónima de Capital Variable vs. Mayra Betsabet Hernández Imperial. Especial Hipotecario Civil Acuerdo. 1 Acdo. Núm. Exp. 981/2014.

MAL PUBLICADOS

Banco Nacional del Ejército, Fuerza Aérea y Armada S.N.C. Institución de Banca de Desarrollo vs. Edilberto de la Cruz de la Cruz y Gricelda Hernández Cruz También Conocida como Griselda Hernández Cruz. Especial Hipotecario Civil mal Publicado. 1 Acdo. Núm. Exp. 511/2016.

BBVA México, Sociedad Anónima, Institución de Banca Múltiple, Grupo Financiero BBVA México vs. Luis Manuel Hernández Quintanar. Especial Hipotecario Civil mal Publicado. 1 Acdo. Núm. Exp. 229/2012.

Desarrolladora de Recursos Patrimoniales S.A. de C.V. vs. Creditur Sapi de C.V. y Cervantes Téllez Lauo. Ord. Civil mal Publicado. 1 Acdo. Núm. Exp. 865/2024.

NO PUBLICADOS

Torres Olivares Sandra Luz vs. Saavedra Almazán Francisco Rafael y Díaz Casas Juan Carlos. Ord. Civil No Publicado. 1 Acdo. Núm. Exp. 1237/2024.

AUDIENCIA

Sociedad Hipotecaria Federal, S.N.C. Institución de Banca de Desarrollo en su Carácter de Fiducirario Sustituto en el Fondo de Operación de Financiamiento Bancario a la Vivienda vs. Rosa Martha Morelo López y Carlos Moreno Tejeda. Aud. de Remate Especial Hipotecario Civil. 1 Audiencia. Núm. Exp. 501/2013.

SENTENCIA INTERLOCUTORIA

Caballero Álvarez Jorge vs. Olvera Mendoza José Luis. Ord. Civil 1 Núm. Exp. 1223/2019 Tomo Iv

HSBC México, S.A., Institución de Banca Múltiple, Grupo Financiero HSBC, División Fiduciaria, en su Carácter de Fiduciario en el Fideicomiso Número F/234036 vs. Zorrilla Alcalá María José. Especial Hipotecario Civil 1 Núm. Exp. 1635/2024

LA SECRETARIA DE ACUERDOS
LIC. ITZEL SALAZAR TORRES

SECRETARÍA "B"
ACUERDOS DEL 28 DE MAYO DEL 2026

Agg Services, S.A. de C.V. vs. Luna Hernández Rodrigo Emilio y Otra. Especial Hipotecario Civil 1 Acdo. Núm. Exp. 600/1999 Tomo II.

Alonso Gómez Bernal vs. Dávila Dávila Santiago Otra. Especial Hipotecario Civil Dada Cuenta. 1 Acdo. Núm. Exp. 1008/2003 Tomo II.

Alonso Guzmán María Eugenia vs. Guzmán Díaz Yolanda del Carmen y Alonso González Isaac y Alonso González Luis y Alonso González Gil y Alonso González David y C Director del Registro Público de la Propiedad y del Comercio de la Ciudad de México. Ord. Civil 1 Acdo. Núm. Exp. 638/2024.

Altaltium Real Estate Solutions Sociedad Anónima de Capital Variable y Medina Castrejón Manuel Alejandro vs. Reyes Torrecillas Antonio y Andrade Reyes María Soledad. Juris. Voluntaria Civil 1 Acdo. Núm. Exp. 436/2025.

Ángeles Romero Fernando vs. Ángeles Romero Javier. Ord. Mercantil Acuerdo. 1 Acdo. Núm. Exp. 1260/2024 Tomo II.

Arellano López Rosa Martha vs. Arellano López Jaime. Ejecutivo Mercantil 1 Acdo. Núm. Exp. 624/2023.

Ascención Ramírez Juan de Dios y Sánchez Juárez Ángela vs. Vázquez Elizalde Rufino Zeferino y Bojórquez Aguilar Carmen Alicia y Registro Público de la Propiedad y de Comercio de la Ciudad de México. Ord. Civil Acuerdo. 1 Acdo. Núm. Exp. 46/2026.

Banco Mercantil Del norte, S.A., Institución de Banca Múltiple, Grupo Financiero Banorte vs. Agustín Alfonso Martínez Murrieta y Esperanza Murrieta Palacio. Especial Hipotecario Civil Acuerdo. 1 Acdo. Núm. Exp. 1596/2010 Tomo II.

Banco Mercantil del Norte S.A. Institución de Banca Múltiple Grupo Financiero Banorte vs. Villegas Ramírez Marisol. Especial Hipotecario Civil Amparo Directo. 1 Acdo. en Amparo. Núm. Exp. 588/2024 Amparo Directo.

Banco Mercantil del Norte, S. A, Institución de Banca Múltiple, Grupo Financiero Banorte vs. Núñez Ortega Gabriel. Especial Hipotecario Civil Tercería. 1 Acdo. en Tercería. Núm. Exp. 462/2010 Terc. Promovida por Alicia Miriam Becerril Román.

Banco Nacional de México S.A. Integrante de Grupo Financiero Banamex vs. Gordillo Domínguez José Luis. Especial Hipotecario Civil 1 Acdo. en Amparo. Núm. Exp. 446/2023 Cuad. de Amp. 791/2025- III.

BBVA Bancomer, S.A. Institución de Banca Múltiple, Grupo Financiero BBVA Bancomer vs. Comercializadora de Café San Antonio, S.A. de C.V. y María del Rosario Pérez Juárez. Especial Hipotecario Civil Disposición. 1 Acdo. Núm. Exp. 276/2014 II.

Bonilla López Martín vs. Ortiz Ramírez Graciela. Ord. Civil 1 Acdo. Núm. Exp. 196/2024.

Bufete Vega, S.A. de C.V. (Anteriormente Mariza Echeverría Dávila) vs. Martínez González Alejandra. Ejecutivo Mercantil 1 Acdo. Núm. Exp. 144/2014 Segundo Tomo.

Cahero Domínguez Yasenia Henriqueta vs. Gobierno de la Ciudad de México antes Departamento del Distrito Federal y Martínez Ayala Arturo y López Montalvo de Martínez Delia. Ord. Civil a Disposición. 1 Acdo. Núm. Exp. 672/2022 Tomo II.

Carreón Dueñas Esther vs. Rodríguez Almazán Héctor y Otra. Esp. Hip. 1 Acdo. Núm. Exp. 110/2004.

Castro Lastinere Adriana vs. Mercado Andrade Adolfo y Castañeda Quiñones María. Ord. Civil Acuerdo. 1 Acdo. Núm. Exp. 510/2025.

Che González Gemar Rafael y Cabañas Chiclin Blanca Rocío vs. Seguros Ve por más S.A. Grupo Financiero Ve por Más. Ord. Civil Acuerdo. 3 Acdos. Núm. Exp. 416/2025 Tomo II.

SOLO CONSULTA

Contreras Alcántara Rafael y Contreras Alcántara Roberto vs. Torres Zaragoza Manuel. Ord. Civil Acuerdo. 1 Acdo. Núm. Exp. 460/2025.
Díaz Sandoval Raúl vs. Jiménez Zamora Rosa Laura. Especial Hipotecario Civil a Disposición. 1 Acdo. Núm. Exp. 640/2011.
Estrada Maqueda Víctor vs. Díaz Rodríguez Miguel Ángel su Sucesión y C Director del Registro Público de la Propiedad y del Comercio de la Ciudad de México. Ord. Civil 1 Acdo. Núm. Exp. 984/2022 Tomo III (3).
García Cabrera Karla Madelin vs. Nieto Hernández Mauricio. Especial Hipotecario Civil 1 Acdo. Núm. Exp. 308/2022 Segundo Tomo.
García Santuario Fernando y García Santuario Érika y García López Fernando su Sucesión vs. García López Lilia Patricia y Islas García Juan Carlos y García Reyes Fernando. Ord. Civil 1 Acdo. Núm. Exp. 2244/2024 Tomo II.
García Martínez José Luis vs. Rocha Bonilla Miguel Alejandro. Ejecutivo Mercantil 1 Acdo. Núm. Exp. 1218/2019 Tomo II.
Guadalupe Narciso Lucio vs. Palma Ramos David. Ord. Civil 1 Acdo. en Amparo. Núm. Exp. 962/2024 Amparo 470/2026- III.
Gutiérrez Cueto Velázquez Ana María su Sucesión vs. Mireya Cueto Velázquez, su Sucesión, José Pablo Wayne Ridgell Cueto y Carlos Ridgell Cueto. Ord. Civil Acuerdo. 1 Acdo. Núm. Exp. 1604/2024 Tomo III.
Guzmán Saldaña Margarita vs. Saldaña Hernández Margarito y C Director del Registro Público de la Propiedad y del Comercio de la Ciudad de México. Ord. Civil 1 Acdo. Núm. Exp. 148/2022.
Hernández Galván José Daniel vs. Meza González Viridiana Belén y Grupo Nacional Provincial Sab. Ord. Civil 2 Acdos. Núm. Exp. 566/2025.
Hernández Muñoz Mónica, Fátima Shiadany Ortiz Hernández, Karina Noriko Ortiz Hernández y Bianca Yadira Ortiz Hernández, Causahabientes del C. Miguel Ángel Ortiz González vs. Ana Coset García García, Tractoenlaces de América, S.A. de C.V., y Seguros Atlas, S.A. Ord. Civil 1 Acdo. en Amparo. Núm. Exp. 1390/2024 Amparo D. C. 312/2026.
Hipotecaria México, S.A. de C.V., Sociedad Financiera de Objeto Múltiple Entidad No Regulada hoy Financiera México Múltiple, S.A. de C.V., Sociedad Financiera de Objeto Múltiple Entidad No Regulada hoy Sociedad Hipotecaria Federal, Sociedad Nacional de Crédito, Institución de Banca de Desarrollo vs. Arquitectura e Ingeniería de la Vivienda S.A. de C.V. María de Lourdes Nieto Sánchez y Scotiabank Inverlat S.A. Institución de Banca Múltiple Grupo Financiero Inverlat División Fiduciaria. Especial Hipotecario Civil Acuerdo. 1 Acdo. Núm. Exp. 2252/2024 Tomo II.
HSBC México, S.A. Institución de Banca Múltiple, Grupo Financiero HSBC División Fiduciaria en su Carácter de Fiduciario en el Fideicomiso No. F/234036 vs. Marcela Alvarado Soto y Edgar Bartolo Torres Alcalá. Especial Hipotecario Civil a Disposición. 1 Acdo. Núm. Exp. 50/2017.
Ibarra Torres Magali vs. Martínez Salas Rosa Alicia. Ord. Civil Acuerdo. 2 Acdos. Núm. Exp. 42/2026.
Inmobiliaria Premac, S.A. de C.V. vs. Inmobiliaria Guadalupe, S.A. Ord. Civil 2 Acdos. Núm. Exp. 580/2020 Tomo Dos.
Instituto de Seguridad Social para las Fuerzas Armadas Mexicanas vs. Flores Pérez José y Martínez Cruz María del Rocío. Especial Hipotecario Civil Acuerdo. 1 Acdo. Núm. Exp. 2182/2024.
Jorge Ernesto Robledo Reyes vs. Edmundo Menchaca Oviedo y Elena Magaña Ramírez. Especial Hipotecario Civil 1 Acdo. en Amparo. Núm. Exp. 564/2017 Amparo 1656/2025- I.
Licóna Ramírez José Trinidad vs. José Guadalupe Gómez Moreno y María de Jesús Arroyo Valladares. Ejecutivo Mercantil 1 Acdo. Núm. Exp. 1138/2017.
Martínez Moreno Sergio, Segio Javier Martínez Carrillo y Diana Martínez Carrillo vs. Marcos Carrillo Rojas y María del Socorro Rojas Torres. Ord. Civil 1 Acdo. Núm. Exp. 908/2019 Cuarto Tomo.
Mejía Hernández Carlos y Gutiérrez Bastida Rocío vs. Seguros Inbursa S.A. Grupo Financiero Inbursa. Ord. Civil Acuerdo. 1 Acdo. Núm. Exp. 750/2024 Tomo III.
Mendoza Araiza Raymundo Felipe vs. Inmobiliaria 9 Sapi de C.V. Ord. Civil 1 Acdo. Núm. Exp. 438/2025.
Ovalle Torres José vs. Lira Ramírez María Guadalupe y-o. Lira Ramírez Ma Gpr y Pérez Jiménez Alfonso y C Director del Registro Público de la Propiedad y del Comercio de la Ciudad de México. Ord. Civil 1 Acdo. Núm. Exp. 176/2026.
Palacios Aguilar Alberto Jorge y Gómez Colín Clara vs. Palacios Gómez Elizabeth y Diosdado Palacios Quetzalli. Ord. Civil 2 Acdos. Núm. Exp. 172/2026.
Palma Seoane Gabino Alejandro. Ord. Civil Expedientillo. 1 Acdo. en Expedientillo. Núm. Exp. 268/1965.
Paniagua Ramírez Narcisa Hortensia vs. Sánchez Zárate Rosa. Ord. Civil Acuerdo. 1 Acdo. Núm. Exp. 140/2026.
Quezada Zambrano Eustolia vs. Inmuebles Gurea S.A. y Mariño Vicente Manuel y C Director del Registro Público de la Propiedad y del Comercio de la Ciudad de México. Ord. Civil 1 Acdo. Núm. Exp. 386/2025.
Rodríguez Luna Felipe de Jesús vs. Grupo Mexicano de Seguros S.A. de C.V. Ord. Civil Acuerdo. 7 Acdos. Núm. Exp. 52/2026.
Secreto. Ejecutivo Mercantil Acuerdo. 1 Acdo. Núm. Exp. 1698/2024.
Secreto. Especial de Fianzas Mercantil 2 Acdos. Núm. Exp. 170/2026.
Secreto. Ejecutivo Mercantil 1 Acdo. Núm. Exp. 454/2023.
Secreto. Ejecutivo Mercantil 1 Acdo. Núm. Exp. 628/2024.
Secreto. Ejecutivo Mercantil 1 Acdo. Núm. Exp. 724/2023.
Secreto. Providencias Precautorias Mercantil 1 Acdo. Núm. Exp. 822/2023.
Sólida Administradora de Portafolios S.A. Dec. V vs. Dávila Dávila Santiago Otra. Especial Hipotecario Civil 1 Acdo. en Amparo. Núm. Exp. 1008/2003 Amparo Número 470/2026- II.
Tetlacuilo Sánchez Joel y Sánchez Alcocer María Eugenia vs. Ledezma Limón Praxedis y Ledezma Sánchez Judith Rocío. Ord. Civil Acuerdo. 4 Acdos. Núm. Exp. 492/2021 Tomo III.
Toyota Financial Services México S.A. de C.V. vs. Negrete Pantoja Juan Enrique. Ejecutivo Mercantil 1 Acdo. Núm. Exp. 774/2022.
Valle de Stix Sociedad Anónima de Capital Variable antes Faconnable Casa, S.A. de C.V. vs. El Palacio de Hierro S.A. de C.V. Ord. Mercantil Se Concede Susp. Definitiva. 1 Acdo. Núm. Exp. 660/2018 Tomo Ix.
Valle de Stix Sociedad Anónima de Capital Variable vs. El Palacio de Hierro S.A. de C.V. Ord. Mercantil 1 Acdo. en Amparo. Núm. Exp. 660/2018 Amparo 170/2026.
Vargas Carranza Ramces Fernando vs. La Latinoamericana Seguros S.A. Ord. Civil Acuerdo. 2 Acdos. Núm. Exp. 624/2019 Tomo 8 (Viii).
Victoria Cerón Hilda vs. Arturo Flores González y María Eugenia Frías Medina. Ord. Civil 1 Acdo. Núm. Exp. 626/2013 Segundo Tomo.
Fuzi Activos, Sociedad Anónima Promotora de Inversión de Capital Variable vs. Elizalde Baca Francisco y Martínez Meza Jennifer Magendy. Especial Hipotecario Civil Disposición. 1 Acdo. Núm. Exp. 1524/2011 Segundo Tomo.

AUDIENCIA

Banco Mercantil del Norte S.A. Institución de Banca Múltiple Grupo Financiero Banorte vs. Villegas Ramírez Marisol. Aud. Especial Hipotecario Civil. 1 Audiencia. Núm. Exp. 588/2024 Tomo II.

SENTENCIA INTERLOCUTORIA

Hernández Rico Javier vs. David Hernández Rico, Víctor Manuel Hernández Rico y María Alicia Hernández Rico. Ord. Civil 1 Núm. Exp. 750/2022 Tomo II

EL SECRETARIO DE ACUERDOS
LIC. ROBERTO ISVERT JIMÉNEZ FABIÁN

NOVENO DE LO CIVIL

SECRETARÍA "A"
ACUERDOS DEL 28 DE MAYO DEL 2026

Aguilar Mendoza Ricardo su Sucesión y Reyes Domínguez Ma. Francisca vs. Ramírez Pérez Ernesto. Ord. Civil Dem. Ofrece Pruebas, Se Dicta Auto Admis. de Pruebs. y Se Señala Fecha de Audiencia. 1 Acdo. Núm. Exp. 599/2025.
Arriaga Espitia Alfredo vs. García Chávez Alba Liliana. Ejecutivo Mercantil Contesta Oficio Vía Correo Electrónico. 1 Acdo. Núm. Exp. 189/2026.
Autofinanciamiento México S.A. de C.V. vs. Alarcón Millán Laura Galdina y Leal Lara Cristóbal. Ejecutivo Mercantil Cedula Sin Diligenciar. 2 Acdos. Núm. Exp. 137/2025 Segundo Tomo.
Autofinanciamiento México S.A. de C.V. vs. Juan Carlos García Medina y Otros. Ejecutivo Mercantil Se Aclara Fecha. 1 Acdo. Núm. Exp. 1433/2024.
Banca Afirme S.A. Institución de Banca Múltiple Grupo Financiero vs. Aaitsa Instalciones S.A. de C.V. y David Alberto Gómez Ramos. Ejecutivo Mercantil Se Elabore de Nueva Cuenta Cedula de Notificación. 1 Acdo. Núm. Exp. 71/2025.
Banco Inbursa Sociedad Anónima Institución de Banca Múltiple Grupo Financiero Inbursa vs. Rojas Godínez. Juan Carlos y Vázquez Méndez. // Amparo D. C. _____, Interpuesto por Banco Inbursa, S.A., Institución de Banca Múltiple, Grupo Financiero Inbursa, Apoderado Legal para Pleitos y Cobranzas Edgar Noé Olivares Pineda. // Gloria. Especial Hipotecario Civil 1 Acdo. en Cuaderno_Amparo_Act. Núm. Exp. 375/2023 D. C. _____.

SOLO CONSULTA
SOLO CONSULTA
SOLO CONSULTA

Banco Mercantil del Norte S.A. Institución de Banca Múltiple Grupo Financiero Banorte vs. Transportes Rafagas del Golfo S.A. de C.V. y Abella García José y Eggleton Zúñiga Evelyn y Abella Eggleton Cristóbal. Vía de Apremio Civil Dada Cuenta. 1 Acdo. Núm. Exp. 1629/2024 Segundo Tomo.

Banco Mercantil del Norte Sociedad Anónima Institución de Banca Múltiple Grupo Financiero Banorte vs. Transportes Rafagas del Golfo S.A. de C.V. y Abella García José y Eggleton Zúñiga Evelyn y Abella Eggleton. //Amparo Indirecto N°. 137/2026- IV hoy 489/2026-Iv, Interpuesto por Banco Mercantil del Norte, S.A., a Través de su Apoderado Fernando Cubillo Pérez Ríos. // Cristóbal. Vía de Apremio Civil Sent. Def. (Sobresee el Juic. de Amparo). 1 Acdo. en Cuaderno_Amparo_Act. Núm. Exp. 1629/2024 137/2026- IV hoy 489/2026- IV.

Banco Santander (México) S.A. Institución de Banca Múltiple Grupo Financiero Santander vs. Helicopteros y Vehículos Aéreos Nacionales S.A. de C.V. y Otros. Ejec. Merc. Se Le Reconoce Personalidad, y Autoriza. 1 Acdo. Núm. Exp. 503/2011.

Banco Santander México, Sociedad Anónima, Institución de Banca Múltiple, Grupo Financiero Santander México vs. Comercializadora Rey Arion Mexicana, S.A. de C.V., Reyes García Carlos y Cisneros de la Vega Jaime. Ejecutivo Mercantil Se Glosa Expedientillo, y Se Ordena Notif. Personal. 1 Acdo. Núm. Exp. 299/2019.

Banco Santander S.A. Institución de Banca Múltiple Grupo Financiero Santander vs. Leticia Pérez González y Otros. Ejecutivo Mercantil Se Gire Oficio a la Directora del Archivo. 1 Acdo. en Expedientillo. Núm. Exp. 249/2006 1.

Carral Cuevas María Magdalena vs. Fricke Camacho Martha Herta y Worner Baz Marisole su Sucesión y Jiménez Murat Edilberto. Ord. Civil Negaron el Amparo a la Quejosa. 1 Acdo. Núm. Exp. 1565/2024.

Carvajal Torre Jaime vs. Deving Technology Sc. Ord. Civil Autorización. 1 Acdo. Núm. Exp. 465/2021.

Chacón Pérez Evangelina vs. Cisneros Lara Ricardo y Andrade Cruz María de Lourdes. Ord. Civil Cerrar Tomo. 1 Acdo. Núm. Exp. 957/2023.

Chacón Pérez Evangelina vs. Cisneros Lara Ricardo y Andrade Cruz María de Lourdes. Ord. Civil Acdo. de Tramite. 2 Acdos. Núm. Exp. 957/2023 Segundo Tomo.

Club de Golf Bosques S.A. de C.V. y Cibanco S.A. Ibm División Fiduciaria vs. Liñero González José Ramón. Vía de Apremio Civil 1 Acdo. Núm. Exp. 31/2026.

Distribuidora Santiago, S.A. de C.V. vs. Sergio Ramírez Ramírez. Ejecutivo Mercantil Elaborar Oficio. 2 Acdos. Núm. Exp. 1437/2024 Tomo II.

Domínguez Carrasco Miguel su Sucesión vs. Octavio Crespo Knopfler. Medios Preparatorios Civil Se Forma Expedientillo, Se Ordena Girar Oficio a la Directora Devuelva Autos Principales. 1 Acdo. en Expedientillo. Núm. Exp. 903/2019 1.

Esteves Carmona María del Socorro vs. Báez Martínez Amparo y Director del Registro Público de la Propiedad y del Comercio de la Ciudad de México. Ord. Civil Contestación del R. P. P. Extemporanea. 1 Acdo. Núm. Exp. 65/2026.

García García Rosalía vs. Gallegos Rueda Laura. Ejecutivo Mercantil Acdo. de Tramite. 2 Acdos. Núm. Exp. 1705/2024.

García Rodríguez Sara vs. García Ernestino y C. Director del Registro Público de la Propiedad y del Comercio de la Ciudad de México. Ord. Civil Elabórese Cedula de Notificación. 1 Acdo. Núm. Exp. 779/2017.

Garzon Ramírez Renata Arlett vs. Fuentes Sanabria Héctor y Asistencia Vial de Transporte Público Sociedad Anónima de Capital Variable. Ord. Civil Cedula Diligenciada. 1 Acdo. Núm. Exp. 113/2026.

Gaspar Martínez Ambrosio vs. Galicia Ochoa Susana y Galicia Ochoa Filiberto y Martínez Guadalupe y Flores Morales María del Socorro. Ord. Civil 1 Acdo. Núm. Exp. 235/2026.

Hernández Enríquez Siw Hoo Carlos Antonio vs. León Morales Mauro. Ord. Civil Remitir Al Archivo para Baja. 1 Acdo. Núm. Exp. 63/2026.

Inmobiliaria de Remates Sapi de C.V. y Administradora de Inmuebles Samir S.A. de C.V. Sofom Enr vs. Domínguez Arellano Hugo Ricardo. Proced. Judicial de Reconoc. y Ejecc. de Laudo Arbitral Civil Autorización. 1 Acdo. Núm. Exp. 1253/2024.

Juárez García Catalina vs. Pérez Coraza Francisco Javier. Ejecutivo Mercantil Cedula Sin Diligenciar. 1 Acdo. Núm. Exp. 1393/2024.

Lobato Ocampo, su Sucesión Luis Ramón vs. Meléndez Peralta Carlos. Ejecutivo Mercantil Actor Exhibe Avalúo y Certif. de Gravamen, Vista. 1 Acdo. Núm. Exp. 593/2025.

Lomas del Valle Inmuebles, S.A. de C.V. vs. Cervecería Modelo de México, S. de R. L. de C.V. Ord. Mercantil Dada Cuenta. 1 Acdo. Núm. Exp. 687/2024 Segundo Tomo Cerrado.

Lomas del Valle Inmuebles, S.A. de C.V. vs. Cervecería Modelo de México, S. de R. L. de C.V. // Amparo Indirecto 652/2026, Interpuesto por Cervecería Modelo de México, Sociedad de Responsabilidad Limitada de Capital Variable, por Conducto de su Apoderado Jorge Mario Lanz Santamaría. //. Ord. Mercantil Informe Justificado. 2 Acdos. en Cuaderno_Amparo_Dem. Núm. Exp. 687/2024 652/2026.

Luna & Leo, S. de R. L. de C.V. vs. Carrizosa Martínez Biviano Rafael. Especial Hipotecario Civil Se Previene para que Exhihba Copia de Traslado. 2 Acdos. Núm. Exp. 1227/2022 Tomo II.

Martínez Domínguez Giovanna Guadalupe vs. Seguros Inbursa, S.A., Grupo Financiero Inbursa. Ord. Civil Revoca y Autoriza Mandatario. 1 Acdo. Núm. Exp. 511/2025 Segundo Tomo.

Pérez Noriega José María vs. Grupo Bulmar S.A. de C.V. y BBVA México, Sociedad Anónima, Institución de Banca Múltiple, Grupo Financiero BBVA México, Dirección Corporativa Fiduciaria. Ord. Mercantil Se Declara Firme Sentnecia Interlocutoria. 1 Acdo. Núm. Exp. 553/2025.

Pineda Castro Williams vs. Pinada Gómez Carlos. Ord. Civil Exh. Sin Diligenciar. 1 Acdo. Núm. Exp. 1753/2024.

Ramos Díaz Francisco su Sucesión vs. Bahena Arroyo Rosa y Hernández Bahena Valente. Ord. Civil Elaborar Cédula. 1 Acdo. Núm. Exp. 693/2022 Tomo II.

Santiago Vega José Luis vs. García de Zamora Andrea O. Andrea García Martínez, Hilda Uribe Castro y Diego Salvador Zamora García. Ejecutivo Mercantil Oficio Vista. 1 Acdo. Núm. Exp. 17/2007 Tomo II.

Schiavon Trejo Rosa Macrina vs. Piñones Méndez Federico, María Dolores Triana de Piñones y C. Director Público de la Propiedad y del Comercio del Distrito Federal. Ord. Civil Revoca y Autoriza. 1 Acdo. Núm. Exp. 393/2008.

Solución de Activos Residenciales S. de R. L. de C.V. Cesionaria de Banco Nacional de México S.A. Integrante del Grupo Financiero Banamex-Accival S.A. de C.V. vs. Pineda Olivares Gabriel. Especial Hipotecario Civil Exh. Diligenciado. 1 Acdo. Núm. Exp. 683/2002 Tomo II.

Soluciones Hipodigitales a la Medida S.A. Promotora de Inversión de Capital Variable vs. Servicios Empresariales Loreno S.A. de C.V. y Proyectos Desarrollos y Fraccionamientos el Lencero S.A. de C.V. y Callejas López Pedro y Callejas López Rebeca. Especial Hipotecario Civil Aclaración de Auto. 1 Acdo. Núm. Exp. 731/2024.

Toyota Financial Services México S.A. de C.V. vs. Robotau S.A. de C.V. y Núñez Sánchez Elías. Ejecutivo Mercantil Autorización. 1 Acdo. Núm. Exp. 385/2024.

Toyota Financial Services México S.A. de C.V. vs. Robotau S.A. de C.V. y Núñez Sánchez Elías. Ejecutivo Mercantil Expdllo. Se Reserva Acordar. 1 Acdo. en Expedientillo. Núm. Exp. 385/2024 Providencias.

Villagómez Reyes Erick vs. Mrg y Asociados, S. C. y Madrigal Rodríguez Georgina. Ejecutivo Mercantil Auto de Ejecución. 1 Acdo. Núm. Exp. 315/2019.

Csck 12 Mexco I, Sociedad de Responsabilidad Limitada de Capital Variable vs. Laura Santana Oropeza. Ejecutivo Mercantil Cedula Sin Diligenciar. 2 Acdos. Núm. Exp. 699/2000 Tomo II.

AUDIENCIA

Manríquez Orta Silvestre vs. Manríquez Cruz Joaquín y Mendoza Osorio Silvia y Manríquez Mendoza Gerardo y Manríquez Mendoza Alicia Penélope. Aud. Ord. Civil. 1 Audiencia. Núm. Exp. 807/2024 Segundo Tomo.

SENTENCIAS DEFINITIVAS DEL 28 DE MAYO DEL 2026

Villa Gómez Cabello Fernando vs. García Castillo Salomón. Ord. Civil 1 Núm. Exp. 583/2025

LA SECRETARIA DE ACUERDOS
LIC. MARIELA MARIBEL ALDANA CRUZ

SECRETARÍA "B"
ACUERDOS DEL 28 DE MAYO DEL 2026

Álvarez Hernández de Delgado María Margarita vs. Castillo Rosas María Guadalupe y Guevara Salinas Rafael Rodolfo y Registro Público de la Propiedad y del Comercio de la Ciudad de México. Ord. Civil 1 Acdo. Núm. Exp. 458/2025.

Amador Pérez Pedro vs. López Zaragoza Jesús Gabriel. Controversias de Arrendamiento Civil 1 Acdo. Núm. Exp. 1696/2024.

Amelio Amador Sonia Esther vs. Pch Servicios Financieros Sapi de C.V. Sofom Enr y Instacred S.A. de C.V. Sofom Enr y Inventec S.A. de C.V. y Carpinteyro Calderón Purificación. Ord. Civil 1 Acdo. Núm. Exp. 522/2025 Tomo II.

SOLO CONSULTA
SOLO CONSULTA
SOLO CONSULTA

Armida Obregón Gustavo vs. Aguirre Márquez Jorge Luis y Rodríguez García Mauricio. Ejecutivo Mercantil Expedientillo. 1 Acdo. Núm. Exp. 456/2024.

Autofinanciamiento México S.A. de C.V. vs. Martínez Castillejos José Antonio, Gallinar Quiroz Andrea, Quiroz Espinoza Ma. Magdalena También Conocida como María Magdalena Quiroz Espinoza y Gallina Cortez José También Conocido como José Gallinar Cortés. Ejecutivo Mercantil 1 Acdo. Núm. Exp. 1408/2024.

Autofinanciamiento México S.A. de C.V. vs. Laura Pérez Cruz y Salvador Benjamín Pérez Hernández. Ejecutivo Mercantil Acuerdo. 1 Acdo. Núm. Exp. 84/2025 Tomo II.

Autofinanciamiento México S.A. de C.V. vs. Vergara González Gelacio, López García Ayma y Vergara López Gelacio. Ejecutivo Mercantil 1 Acdo. Núm. Exp. 128/2025 Tomo II.

Banca Afirme, Sociedad Anónima, Institución de Banca Múltiple, Afirme Grupo Financiero vs. Tecámac Vendom, Sociedad de Responsabilidad Limitada de Capital Variable y Trejo Ánaya Óscar. Ord. Mercantil 1 Acdo. Núm. Exp. 748/2021

Banco Covalto, Sociedad Anónima, Institución de Banca Múltiple vs. Comercializadora de Mariscos Doña Chayo, S.A. de C.V. y Toledo Martínez Rogelio y Chávez Pérez Rocío y Toledo Martínez Rodrigo y Burgueño Durán Maricruz. Especial Hipotecario Civil 1 Acdo. Núm. Exp. 936/2021 Tomo II.

Banco Mercantil del Norte, Sociedad Anónima Institución de Banca Múltiple, Grupo Financiero Banorte vs. Trejo López Iván Ariel y Érika Rodríguez Montenegro. Especial Hipotecario Civil 1 Acdo. Núm. Exp. 1364/2008 Tomo II.

Banco Mercantil del Norte S.A. Institución de Banca Múltiple, Grupo Financiero Banorte hoy Rodríguez Ramírez Miguel David vs. Hernández Javier. Especial Hipotecario Civil Acuerdo. 1 Acdo. Núm. Exp. 492/1998 Tomo III.

Banco Mercantil del Norte, S.A. Institución de Banca Múltiple, Grupo Financiero Banorte vs. Fuentes Zamora Patricia Jimena. Especial Hipotecario Civil Acuerdo. 1 Acdo. Núm. Exp. 228/2012 Tomo III.

Banco Mercantil del Norte, Sociedad Anónima Institución de Banca Múltiple Grupo Financiero Banorte vs. Vivanco Aguilera Héctor Manuel y Rivera Rodríguez Yolanda. Especial Hipotecario Civil 1 Acdo. Núm. Exp. 736/2012 Tomo II.

Banco Mercantil del Norte, Sociedad Anónima, Institución de Banca Múltiple, Grupo Financiero Banorte hoy Olvera Luna Alejandro vs. Jiménez Reséndiz Audelic Angélica y Rodríguez Castelán David. Especial Hipotecario Civil Acuerdo. 3 Acdos. Núm. Exp. 346/2018 Tomo II.

Banco del Bajío S.A. Institución de Banca Múltiple vs. Prorusa S.A. de C.V. y Inmobiliaria Olazcoaga S.A. de C.V. y Rueda Olascoaga José Luis y También Conocido como José Luis Rueda Olazcoaga. Ejecutivo Mercantil 1 Acdo. en Tercería. Núm. Exp. 644/2023 Excl. de Dominio.

BBVA Bancomer, Sociedad Anónima, Institución de Banca Múltiple, Grupo Financiero BBVA Bancomer hoy Banco Mercantil del Norte, Sociedad Anónima, Institución de Banca Múltiple, Grupo Financiero Banorte vs. Prieto Chávez Abel y Cruz Santiago Mónica. Especial Hipotecario Civil Acuerdo. 1 Acdo. Núm. Exp. 1416/2019 Tomo II.

BBVA México S a Institución de Banca Múltiple Grupo Financiero BBVA México vs. Gómez Álamo Marco Antonio. Especial Hipotecario Civil 1 Acdo. Núm. Exp. 312/2024.

BBVA México Sociedad Anónima Institución de Banca Múltiple Grupo Financiero BBVA México vs. Roldán Chávez David. Especial Hipotecario Civil 1 Acdo. Núm. Exp. 1046/2023.

Calderón Arvizu Luz María vs. Martínez Solís Roberto Segundo y C. Director del Registro Público de la Propiedad y del Comercio de la Ciudad de México. Tercerías Civil 1 Acdo. en Tercería. Núm. Exp. 1280/2024 Bis. 2.

Camarena Calzada Arturo y Camarena Sánchez Jéssica Marlene vs. Cirilo Mendoza Esperanza y González García Adán. Ord. Civil 1 Acdo. en Expedientillo. Núm. Exp. 286/2018.

Carteleras y Neón Espectaculare S.A. de C.V. vs. Contreras Flores Isaías. Ord. Mercantil Desistimiento Instancia. 1 Acdo. Núm. Exp. 436/2025.

Castillo Guerrero Bertha vs. Bertha Josefina Guerrero. Ord. Civil 1 Acdo. Núm. Exp. 392/2021.

César Adrián Zamora Berumen vs. Eduardo Pureco López. Ejecutivo Mercantil 81. 1 Acdo. en Tercería. Núm. Exp. 1554/2024 Terc. Excluyente.

César Adrián Zamora Berumen vs. Eduardo Pureco López. Ejecutivo Mercantil 80. 1 Acdo. en Tercería. Núm. Exp. 1554/2024 Bis. 1 Terc. Excluyente.

Chávez Mandez Roberto Octavio vs. General de Seguros Sociedad Anónima. Ord. Civil 1 Acdo. Núm. Exp. 180/2026.

Daimler Financial Services México S de R.L. de C.V. vs. Arena Blanca Construcciones S.A. de C.V. y Aguirre Ibáñez José Esteban. Especial Mercantil Mercantil 1 Acdo. en Incidente. Núm. Exp. 670/2024 Providencias Precautorias.

Dinero para Crecer S.A. de C.V. Sofom Enr vs. Atc Telecom México S.A. de C.V. y Inmobiliaria Jamcu S.A. de C.V. y Carranza Gutiérrez Arendi Isabel. Vía de Apremio Civil 1 Acdo. Núm. Exp. 1136/2023 Tomo III.

Diseños y Clasicos México S.A. de C.V. vs. Soria Flores Geovani Armando. Ejecutivo Mercantil Acuerdo. 1 Acdo. Núm. Exp. 1438/2024 Tomo II.

Enrique Prado Jorge Alberto antes Zubiate Nava José Luis vs. Samuel Zambrano Rodríguez. Especial Hipotecario Civil 1 Acdo. en Expedientillo. Núm. Exp. 1430/2019.

Flores Vidal Óscar vs. C. Director del Registro Público de la Propiedad y del Comercio de la Ciudad de México y Vidal Domínguez Mónica. Ord. Civil 1 Acdo. Núm. Exp. 128/2026.

Gallegos Lara Freddy vs. Bienes Comunales de Amecameca. Ejecutivo Mercantil Acuerdo. 1 Acdo. Núm. Exp. 1532/2024.

Grupo Inmobiliario Sensai, S.A. de C.V. vs. Corina 39, S.A. de C.V. Ejecutivo Mercantil Acdo. Expedientillo. 1 Acdo. en Tercería. Núm. Exp. 1262/2019 I Bis.

Hipotecaria Crédito y Casa S.A. de C.V. vs. Gómez Lazos Martín de Jesús y Báez Aguilar Concepción. Especial Hipotecario Civil 1 Acdo. en Expedientillo. Núm. Exp. 514/2002.

Hipotecaria Nacional S.A. de C.V. Sociedad Financiera de Objeto Múltiple Entidad Regulada Grupo Financiero BBVA Bancomer hoy Mabucapa I Sociedad de Responsabilidad Limitada de C.V. vs. Velasco Hernádez Dulce María y Rivera González Julio César. Especial Hipotecario Civil 1 Acdo. Núm. Exp. 220/2011 Tomo II.

HSBC México, Sociedad Anónima, Institución de Banca Múltiple, Grupo Financiero HSBC, División Fiduciaria, como Fiduciario en el Fideicomiso Irrevocable Número F/262757 vs. Mendoza Flores Lorena//Amparo 746/2025 II. Especial Hipotecario Civil Solicita Informe. 1 Acdo. en Cuaderno_Amparo_Dem. Núm. Exp. 202/2021 746/2025 II.

Inversiones Firpo Sociedad Anónima de Capital Variable vs. Ortiz Lince José Salomón. Especial Hipotecario Civil 1 Acdo. Núm. Exp. 1236/2024.

Jiménez Sánchez Ezequiel vs. Escobedo Romero José Pablo y García Olga Lidia. Especial Hipotecario Civil 1 Acdo. Núm. Exp. 10/2013.

Ku Barredo Geyli Beatriz vs. Martín Bojórquez Dianela Beatriz. Especial Hipotecario Civil Acuerdo. 1 Acdo. Núm. Exp. 168/2016 Tomo III.

Licóna Méndez Eleodoro vs. Grupo Mexicano de Seguros S.A. de C.V. Ord. Civil 1 Acdo. Núm. Exp. 132/2026.

López Ocaña Montserrat vs. Moreno Ocaña Aurelia. Ord. Civil 1 Acdo. Núm. Exp. 190/2026.

Mabucapa I, Sociedad de Responsabilidad Limitada de Capital Variable vs. Buendía Hernández Ana Lilia e Ismael Lira Hernández. Especial Hipotecario Civil 1 Acdo. en Expedientillo. Núm. Exp. 822/2009.

Macías Albor José Ricardo vs. Ramírez Oliveros. // Tomo II del Amparo Indirecto N°. 847/2025- V., Interpuesto por Víctor Ambriz Meza, por su Propio Derecho. // Miguel. Ord. Civil Declara Fundado el Inc. de Daños y Perjuicios. 2 Acdos. en Amparo. Núm. Exp. 154/2022 847/2025- V (Tomo Dos).

Manantiales Peñafiel S.A. de C.V. vs. Ingeniería y Diseño Urbano S.A. de C.V. Ord. Civil 1 Acdo. Núm. Exp. 550/2025.

Martínez Rodríguez Paulina Bertha vs. García Gómez María de Los Ángeles y Sánchez Herrera Alberto y Casados Acosta Guillermo Alberto y Calixto Torres Lorena y Fernández Velázquez Natalia Lorena y Lemus Cordero Samuel Jonathan y Tecnocasa Oficina Reforma Iztaccihuatl 2012 S.A. de C.V. y Enríquez Peña Luis Alejandro. Ord. Civil 1 Acdo. Núm. Exp. 566/2025.

Mejía García María Guadalupe vs. Galván Fernández Benjamín. Juris. Voluntaria Civil 1 Acdo. Núm. Exp. 66/2026.

Neurocirugia Metropolitana S.A. vs. Ávila Cervantes Rodrigo. Ord. Mercantil 1 Acdo. Núm. Exp. 122/2026.

Orduña Ortiz José su Sucesión vs. Orduña Nápoles Lucía y Orduña Nápoles Héctor Eduardo y Orduña Nápoles Daniel y Orduña Nápoles Miriam y Orduña Nápoles Rodolfo Omar. Juris. Voluntaria Civil 1 Acdo. Núm. Exp. 234/2026.

Orfeon Videovox S.A. vs. Pabon Olivares Humberto de Jesús. Ord. Mercantil 2 Acdos. Núm. Exp. 692/2002 Tomo IV.

Osorio González Eduwiges vs. Díaz Ramírez Jesús. Ord. Civil 1 Acdo. Núm. Exp. 298/2025.

SOLO CONSULTA
SOLO CONSULTA
SOLO CONSULTA

Paz Alonso Teresa Patricia vs. Paz Cuéllar María Concepción y Paz Cuéllar Alejandra Selene. Ord. Civil Puesta a Disposición. 1 Acdo. Núm. Exp. 1684/2024 Segundo Tomo.

Peralta Rogelio Castañeda vs. Castañeda Peralta su Sucesión Mario. Ord. Civil 1 Acdo. en Expedientillo. Núm. Exp. 1268/2024.

Perea López Enrique y Quien También Acostumbra Usar el Nombre de Enrique Perea y López vs. Zavala Romero Guillermo. Ord. Civil Puesta a Disposición. 1 Acdo. Núm. Exp. 374/2023 Tomo IV.

Pineda de la Cruz Julio Héctor vs. Grupo Mexicano de Seguros S.A. de C.V. Ord. Civil 1 Acdo. Núm. Exp. 512/2025.

Pizaña Cerón José Trinidad y Torres Guerrero Marbelia vs. Seguros Inbursa S.A. Grupo Financiero Inbursa. Ord. Civil Acuerdo. 4 Acdos. Núm. Exp. 416/2025 Segundo Cuaderno.

Rodríguez Castro Diana Fernanda y Rodríguez Castro Melissa vs. Arreola Castro Alan Alfonso. Ord. Civil 1 Acdo. Núm. Exp. 184/2024.

Roldán Castrillo Miguel Ángel vs. González Roldán Mónica y C.Director del Registro Público de la Propiedad y del Comercio de la Ciudad de México. Ord. Civil 1 Acdo. Núm. Exp. 236/2026.

Santiago Castillo Julio César vs. Luque Aguilar Samuel. Vía de Apremio Civil 1 Acdo. Núm. Exp. 228/2026.

Scotiabank Inverlat, S.A. Institución de Banca Múltiple Grupo Financiero Scotiabank Inverlat vs. Arias Hernández Juan Carlos y Pérez Izquierdo Norma Angélica. Especial Hipotecario Civil Acuerdo. 1 Acdo. Núm. Exp. 1606/2024.

Serrano García María antes Bosa Mexicana de Descuentos, S.A. de C.V. vs. Basi Inmobiliaria, S.A. de C.V. Ejecutivo Mercantil 1 Acdo. Núm. Exp. 424/2020.

Sierra Godínez Francisco Taylor vs. BBVA Seguros México S.A. de C.V. Grupo Financierobbva México y Multiasistencia S.A. de C.V. en su Carácter de Filial de BBVA Seguros México S.A. de C.V. Grupo Financiero BBVA México. Ord. Civil 1 Acdo. Núm. Exp. 532/2025.

Sin Antecedentes. //Amparo Indirecto N°. 1578/2025- Iv, Interpuesto por Miguel Ángel Ramírez Durán, por su Propio Derecho. //. No Definido No Definido Resolución Incidental (Concede la Susp. Def. Al Quejoso). 2 Acdos. en Amparo_Buscador. Núm. Exp. 1578/2025 1578/2025- IV.

Sociedad Financiera Campesina, Sociedad Anónima de Capital Variable, Sociedad Financiera de Objeto Múltiple, Entidad No Regulada vs. Vázquez Pineda Karen Sihomara, Montes Recendis Sinar (También Conocido como Montes Reséndiz Sinar) y Sagrario Adriana Pineda Arreola. Especial Hipotecario Civil 1 Acdo. Núm. Exp. 76/2021.

Suárez Sevilla su Sucesión Santiago y Suárez Ramírez Ximena vs. Intercam Banco, S.A., Institución de Banca Múltiple, Intercam Grupo Financiero en su Calidad de Institución Fiduciaria. Ord. Civil 2 Acdos. Núm. Exp. 828/2021 Tomo IV.

Suaste Varguez Alexandro Eduardo vs. Chubb Seguros México S.A. Ord. Civil 1 Acdo. Núm. Exp. 534/2025.

Tenorio Toledano María Luisa vs. Martínez Aldana María Guadalupe y Quien También Usa el Nombre de Ma Guadalupe Alejandrina Martínez Aldana. Ejecutivo Mercantil Puesta a Dispocisión. 1 Acdo. Núm. Exp. 1502/2024.

Torrero Moreno Arturo vs. Fernando Abogado Pacheco. Ejec. Merc. 1 Acdo. Núm. Exp. 2436/1993.

Toyota Financial Services México S.A. de C.V. vs. García Zapata Juan de Dios. Ejecutivo Mercantil Acdo. Expedientillo. 1 Acdo. Núm. Exp. 1334/2024.

Urriste Alfaro Edith Selene vs. Urriste Alfaro Josefina su Sucesión y Huitrón Urriste Martha Lilia y Urriste Alfaro José Luis su Sucesión y Urriste Alfaro Silvia y Urriste Alfaro Marisela y Urriste Alfaro María Sara y Urriste Alfaro Felipe Rafael y Urriste Alfaro Beatriz y Director del Registro Público de la Propiedad y de Comercio de la Ciudad de México. Ord. Civil Acuerdo. 2 Acdos. Núm. Exp. 124/2026.

De la Torre Puentes Jesús Emmanuel y de la Torres Villanueva Jesús y Puentes Betancourt Norma Yolanda vs. Qualitas Conpañia de Seguros S.A. de C.V. Ord. Civil 1 Acdo. Núm. Exp. 202/2026.

MAL PUBLICADOS

Decarome Sociedad Anónima Promotora de Inversión de Capital Variable vs. Criba Taller Editorial S.A. de C.V. y Juan Carlos Pérez Ruíz. Ejecutivo Mercantil 1 Acdo. Núm. Exp. 1106/2019 Tomo IV.

AUDIENCIA

HSBC México S.A. Institución de Banca Múltiple Grupo Financiero HSBC División Fiduciaria en su Carácter de Fiduciario del Fideicomiso Irrevocable 253936 vs. Porchas Encinas Martha Cecilia y Córdova Porchas Edgardo y Córdova Bracamontes Edgardo. Especial Hipotecario Civil. 1 Audiencia. Núm. Exp. 1100/2024.

Peralta Goldaracena Érika vs. Barrientos León Esperanza y También Conocida como Esperanza Barrientos León Vda. de Golderacena su Sucesión y Goldaracena Vázquez Esperanza Alma y También Conocida como Esperanza Goldaracena de Peralta y Director del Registro Público de la Propiedad y de Comercio de la Ciudad de México. Ord. Civil. 1 Audiencia. Núm. Exp. 126/2026.

tercero colín jorge vs. beltrán hernández carlos. ord. civil. 1 audiencia. núm. exp. 48/2025.

SENTENCIA INTERLOCUTORIA

Caballero Velázquez Jesús vs. Sánchez Reyes Guadalupe y Arroyo Sánchez Alan Daniel y Caballero Sánchez Luis Fernando y Caballero Sánchez Jesús Emiliano. Ord. Civil Sent. Interl. en el Inc. de Liquidación de Gastos y Costas 1 Núm. Exp. 772/2024

Sólida Administradora de Portafolios, S.A. de C.V., Sociedad Financiera de Objeto Múltiple, Entidad Regulada, Grupo Financiero Banorte, hoy Arrendadora y Factor Banorte Sociedad Anónima de Capital Variable, Sociedad Financiera de Objeto Múltiple, Entidad Regulada, Grupo Financiero Banorte vs. Moreno Flores Óscar y Proo Flores Bertha. Especial Hipotecario Civil Sent. Interl. en el Inc. de Falta de Personalidad 1 Núm. Exp. 668/1997 Tomo III

EL SECRETARIO DE ACUERDOS
LIC. MAURICIO NÚÑEZ RAMÍREZ

DÉCIMO DE LO CIVIL

SECRETARÍA "A"
ACUERDOS DEL 28 DE MAYO DEL 2026

Asecred, S.A. P. I. de C.V., Sofom, E. N. R., Fusionante de la Sociedad Denominada Credimagen, S.A. P. I. de C.V., Sofom, E. N. R vs. Parafinas y Veladoras del Bajío, S.A. de C.V. y Industrias Unidas de Salamanca, S.A. de C.V., antes Industrias Unidas de Salamanca, S.A. y Lozano Irazabal José Alfonso. Especial Hipotecario Civil 1 Acdo. Núm. Exp. 221/2024.

Banco Mercantil del Norte, S.A. Institución de Banca Múltiple, Grupo Financiero Banorte antes Banco de Crédito y Servicio, S.A. vs. Ernesto Castañeda Martínez y Otro. Especial Hipotecario Civil 1 Acdo. Núm. Exp. 191/2008 Segundo Tomo.

Banco Monex, S.A. Institución de Banca Múltiple, Monex Grupo Financiero vs. Granos de Sinaloa, S.A. de C.V. Ejecutivo Mercantil 1 Acdo. Núm. Exp. 283/2020.

Banco Santander México, S.A. Institución de Banca Múltiple, Grupo Financiero Santander México vs. Yolanda Ramírez Landeros. Especial Hipotecario Civil 2 Acdos. Núm. Exp. 395/2020.

Banco Santander México, Sociedad Anónima, Institución de Banca Múltiple, Grupo Financiero Santander México vs. Sarao Miranda José. Providencias Precautorias Mercantil 1 Acdo. Núm. Exp. 971/2023.

Banco Ve por más S.A., Institución de Banca Múltiple, Grupo Financiero Ve por más vs. Quinta Fachada, S.A. P. I. de C.V. y Murguía Peniche Francisco José. Ejecutivo Mercantil 4 Acdos. Núm. Exp. 151/2025 Tomo.

Castro Mora María del Carmen vs. García Carrizosa Oliverio y Solís Ojeda Celsa Judith. Ord. Civil 1 Acdo. Núm. Exp. 555/2025.

Cervezas Cuauhtémoc Moctezuma, S.A. de C.V. vs. Terraza Francisco I Madero, S.A. de C.V. y Rentería García Guadalupe. Ejecutivo Mercantil 1 Acdo. Núm. Exp. 91/2021.

Cohen Pardo Rebeca y Otros vs. Cohen Pérez y Otros Sara. Ord. Civil Acuerdo. 3 Acdos. Núm. Exp. 601/2017 Segundo Tomo.

Coria Bernal Jorge Alberto vs. Salinas Gutiérrez Sandra. Ord. Civil 1 Acdo. Núm. Exp. 1527/2024.

Covarrubias González Mario vs. Entrala Robledo Guillermina Antonieta y Urbina Hernández José Antonio. Ord. Civil Acdo. N. 1 Acdo. Núm. Exp. 203/2026.

Exhibidores del Distrito Federal S.A. de C.V. y Alarcón Brockmann María del Rocío vs. Álvarez Morphy Alarcón Gerardo y Vivanco Alarcón Alejandro y Vivanco Alarcón Xavier Ignacio y Montiel Zamora Iztel Marlene y Jiménez Aguilar Nayely Rubí. Ord. Mercantil Expedientillo. 1 Acdo. Núm. Exp. 831/2022.

Fernández Ramírez Esperanza vs. Zavaleta Parra María Dulce. Ejecutivo Mercantil 1 Acdo. Núm. Exp. 1501/2024.

Flores Beade Juan Antonio y Flores Beade Álvaro vs. Cedillo Juárez Gustavo. Ord. Civil Amparo Sobreseyo. 1 Acdo. en Amparo. Núm. Exp. 877/2021 Amparo 1226/2025.

Gutiérrez Ortega Araceli y Garrido Gutiérrez Adriana vs. Grupo Nacional Provincial Sab. Ord. Civil 1 Acdo. Núm. Exp. 59/2026.

SOLO CONSULTA
SOLO CONSULTA
SOLO CONSULTA

HSBC México, S.A. Institución de Banca Múltiple, Grupo Financiero HSBC vs. García Bautista Fernando. Especial Hipotecario Civil 1 Acdo. Núm. Exp. 761/2021.

HSBC México, Sociedad Anónima, Institución de Banca Múltiple, Grupo Financiero HSBC vs. Carlos Alberto Gutiérrez Pérez. Especial Hipotecario Civil 1 Acdo. Núm. Exp. 741/2020.

Instituto de Seguridad Social para las Fuerzas Armadas Mexicanas vs. Andraga Tapia Martín Octavio y Aquino Alavez Griselda. Especial Hipotecario Civil 1 Acdo. Núm. Exp. 1209/2024.

Islas Morales Graciela vs. Amado Islas Roberto Enrique y Amado Islas Rosalía Guisel y Islas Morales María del Carmen. Juris. Voluntaria Civil 3 Acdos. Núm. Exp. 407/2025.

Lopesz Aranda Mario Iván. Ord. Civil 1 Acdo. Núm. Exp. 535/2025.

López Cervantes Ana María vs. Lonai Group Property Services, S.A. de C.V. Ord. Civil 3 Acdos. Núm. Exp. 147/2008 Tercer Tomo.

López Niederer Francisco Javier vs. Constructora Inmobiliaria Amarelo, S.A. de C.V. Ejecc. de Garantías Otorgadas Mediante Prenda Sin Transmisión de Pos. y Fideicomiso de Garantía (Procedimiento Extrajudicial) Mercantil 1 Acdo. Núm. Exp. 709/2019 Bis. 2 Segundo Tomo.

Lumo Financiera del Centro S.A. de C.V. Sofom Enr vs. Mexican Unique Trading Agency S.A. de C.V. y Grupo Accendo Sapi de C.V. y Reyes de la Campa Francisco Javier. Ejecutivo Mercantil 1 Acdo. Núm. Exp. 1629/2024.

Mendoza Martínez Álvaro vs. Obregón Mancebo del Castillo Fernando. Ejecutivo Mercantil 1 Acdo. Núm. Exp. 39/2026.

Nacional Financiera Sociedad Nacional de Crédito Institución de Banca de Desarrollo como Fiduciaria en el Fideicomiso Denominado Fideicomiso para el Ahorro de Energía Eléctrica Fide vs. González Parra Arturo. Ejecutivo Mercantil 1 Acdo. Núm. Exp. 1561/2024.

Operadora Falcón Sapi de C.V. Sofom Enr vs. Sierra Soluciones Corporativas S.A. de C.V. Ejecutivo Mercantil 1 Acdo. Núm. Exp. 1707/2024.

Sensai Software Sapi de C.V. vs. Anheuser Busch Inbev S.A. Ord. Mercantil 1 Acdo. Núm. Exp. 159/2025.

Sistema de Crédito Automotriz, S.A. de C.V. vs. Hernández Romero José Luis y Hernández Romero Guadalupe. Ejecutivo Mercantil Amparo Suspensión. 1 Acdo. Núm. Exp. 25/2012.

Sistema de Crédito Automotriz, S.A. de C.V. vs. Hernández Romero José Luis y Hernández Romero Guadalupe. Ejecutivo Mercantil Amparo Suspensión. 1 Acdo. en Amparo. Núm. Exp. 25/2012 Amparo 487/2026.

Sistema de Crédito Automotriz, S.A. de C.V. vs. José Luis Hernández Romero y Guadalupe Hernández Romero. Ejecutivo Mercantil Amparo. 1 Acdo. en Amparo. Núm. Exp. 25/2012 1108/2025- II.

Tamayo Meléndez José Mauricio vs. Banco Santander México, S.A., Institución de Banca Múltiple, Grupo Financiero Santander México. Ejecutivo Mercantil Amparo. 1 Acdo. en Amparo. Núm. Exp. 1233/2023 Amparo Directo.

Torres Yever Eduarda Esther vs. Mauricio León Barajas y Rosa Martha Torres Gaviño de León. Especial Hipotecario Civil 1 Acdo. Núm. Exp. 967/2013.

NO PUBLICADOS

Arce Cortez Manuel Rodrigo vs. Seguros Banorte S.A. de C.V. Grupo Financiero Banorte. Ord. Civil 5 Acdos. Núm. Exp. 471/2025.

Díaz Ortiz Salvador vs. Luis Ángel Seda Ruíz y Fidelina Ruíz Ortiz. Ejecutivo Mercantil 1 Acdo. Núm. Exp. 1699/2024 Bis. 2 Exp. Tomo II.

Guerra Álvarez César Javier su Sucesión vs. Banco Santander México, S.A. Institución de Banca Múltiple, Grupo Financiero Santander México. Ord. Civil 1 Acdo. Núm. Exp. 1331/2019 Segundo Tomo.

Instituto de Vivienda de la Ciudad de México vs. Becker Cuéllar Eduardo Manuelsu Sucesión y Gallegos Morales Víctor. Ord. Civil Acdo. N. 2 Acdos. Núm. Exp. 199/2026.

Magaña Ortega Alejandra vs. Pérez Moya Marco Antonio y el Notario Público Número 228 de la Cuidad de México y el Notario Público Nuemro 227 de la Cuidad de México y C Director General del Registro Público de la Propiedad y del Coercio de la Cuidad de México y C Director del Instituto de la Función Registral del Estad de Hidalgo y HSBC México S.A. Institución de Banca Múltiple Grupo Financiero HSBC. Ord. Civil 1 Acdo. Núm. Exp. 227/2022.

Martín del Campo y Estrada Alicia vs. Alfie Serur Isaac y Zonana Bettech Emilio. Ord. Civil 1 Acdo. Núm. Exp. 315/2020.

Sarquis Camacho Jordána vs. Financiera Mercantil de México S.A. y C Director del Registro Público de la Propiedad y del Comercio de la Ciudad de México. Ord. Civil 1 Acdo. Núm. Exp. 71/2026.

AUDIENCIA

Cañas Acar José Carlos y Estefan Mafud Sary del Carmen y Cañas Estefan Sary del Carmen y Cañas Estefan Xcaret y Cañas Estefan Valentina y Pavón Ríos Víctor Manuel vs. Fishleder Persovski Jorge y Montoya Peñuelas Thalpa Guadalupe y Cruz Villaseñor Jesús Adán y Operadora de Hospitales Ángeles S.A. de C.V. Aud. Ord. Civil. 1 Audiencia. Núm. Exp. 1443/2024.

SENTENCIAS DEFINITIVAS DEL 28 DE MAYO DEL 2026

Ca Soluciones Financieras, S.A. de C.V. vs. Grupo Constructor de Tabasco, S.A. de C.V. y Cervantes Calcaneo Víctor Manuel. Ord. Mercantil 1 Núm. Exp. 941/2023

EL SECRETARIO DE ACUERDOS
LIC. JAIME RODRIGO PEDRO PÉREZ SALDAÑA

SECRETARÍA "B"
ACUERDOS DEL 28 DE MAYO DEL 2026

Abraham Assad José Karim vs. Contreras Ferrer Magdalena. Juris. Voluntaria Civil Acdo. N. 1 Acdo. Núm. Exp. 236/2026.

Ángeles Romero su Sucesión Mario Fernando vs. Inmobiliaria Miguel Ángeles e Hijos, S.A. de C.V. y Ángeles Romero Miguel Ángel y Peralta Sanmartin Serafín. Ord. Mercantil Acdo. 4 Acdos. Núm. Exp. 910/2021 Tomo II.

Aqua Tours, S.A. de C.V. vs. Albor Villanueva Eduardo. Ord. Mercantil Acdo. 2 Acdos. Núm. Exp. 222/2025 Inc. - Cuad. de Agravios.

Aqua Tours, S.A. de C.V. vs. Albor Villanueva Eduardo. Ord. Mercantil Acdo. 7 Acdos. Núm. Exp. 222/2025 Tomo II.

Autofinanciamiento Dhm S.A. de C.V. vs. Hurtado Licea Carmen Guadalupe y Hurtado González José Amalio y Licea Arteaga Georgina y Mendoza Raus José Luis. Ejecutivo Mercantil Acdo. 4 Acdos. Núm. Exp. 1362/2024.

Autofinanciamiento México S.A. de C.V. vs. Gallardo Rebollo Obet y Gallardo Maldonado Salvador y Rebollo Rueda Luz María. Ejecutivo Mercantil Acdo. 1 Acdo. Núm. Exp. 820/2022.

Autofinanciamiento México, S.A. de C.V. vs. María Araceli Gómez Segura y Remedios Valenzuela Rodríguez. Ejec. Merc. Acdo. 1 Acdo. Núm. Exp. 524/2006.

Autofinanciamiento Mzd S.A. de C.V. vs. Martínez Carrillo Luis Eduardo y Martínez Carrillo Karla Yolanda. Ejecutivo Mercantil Acdo. 1 Acdo. Núm. Exp. 1384/2024.

Banco Mercantil del Norte, Sociedad Anónima, Institución de Banca Múltiple Grupo Financiero Banorte vs. Alvarado Ruíz José Christian. Vía de Apremio Civil Expedientillo. 1 Acdo. en Expedientillo. Núm. Exp. 1122/2024.

Banco Santander México, S.A. Institución de Banca Múltiple, Grupo Financiero Santander México vs. Ramón Ernesto Padrón Valdez. Especial Hipotecario Civil Acdo. 1 Acdo. Núm. Exp. 154/2019.

Banco Ve por más S.A. Institución de Banca Múltiple Grupo Financiero Ve por más vs. Catana Palacios Ricardo. Ejecutivo Mercantil Acdo. N. 1 Acdo. Núm. Exp. 232/2026.

BBVA Bancomer, S.A. Institución de Banca Múltiple, Grupo Financiero BBVA Bancomer vs. Miguel Ángel Peña Torres. Especial Hipotecario Civil Acdo. 1 Acdo. Núm. Exp. 270/2021.

BBVA Bancomer, Sociedad Anónima, Institución de Banca Múltiple, Grupo Financiero BBVA Bancomer vs. Miguel Ángel Avellaneda Anaya y Otra. Especial Hipotecario Civil Acdo. 1 Acdo. Núm. Exp. 166/2021 Tomo II.

Belmont Matamoros Maricela vs. Belmont Quiroz Janet Pastora. Ord. Civil Acdo. 1 Acdo. Núm. Exp. 122/2023.

Castelán Riveros Godeleva y Hernández Castelán Elías vs. Qualitas Compañía de Seguros S.A. de C.V. Ord. Civil Acdo. 1 Acdo. Núm. Exp. 6/2026.

Ci Banco Sociedad Anónima, Institución de Banca Múltiple antes The Bank Of New Tork Mellon Sociedad Anónima, Insitución de Banca Múltiple vs. Arturo Ricardo Santiago Vázquez. Esp. Hip. Acdo. 1 Acdo. Núm. Exp. 1142/2009.

Cibanco, S.A. Institución de Banca Múltiple, en su Carácter de Fiduciario del Fideicomiso Número F/ 00430 vs. Carmen Martínez Marmolejo. Vía de Apremio Civil Acdo. 1 Acdo. Núm. Exp. 32/2021.

Daimler Financial Services México, S. de R. L. de C.V. vs. Miscorpo, S.A. de C.V. y Zapata Llabres Roberto Luis. Especial Mercantil Mercantil Acdo. 1 Acdo. Núm. Exp. 62/2026.

Dander Rivas Bárbara Alicia vs. Constantino Dander González y Otro. Ord. Civil Acdo. 1 Acdo. Núm. Exp. 1364/2019.

Disenos y Clasicos México S.A. de C.V. vs. Rivera Bernardino Andrea. Ord. Mercantil Acdo. 1 Acdo. Núm. Exp. 208/2025.

SOLO CONSULTA
SOLO CONSULTA
SOLO CONSULTA

Distribuidora Kroma, S.A. de C.V. vs. Hari Simran Singh Palacios Garay y Otros. Ejecutivo Mercantil Acdo. 1 Acdo. Núm. Exp. 86/2021.
Figueroa de León Rigo Antonio vs. Axa Seguros Sociedad Anónima de Capital Variable. Ord. Civil Acdo. 4 Acdos. Núm. Exp. 524/2025.
Financiera Cualli, Sociedad Anónima Promotora de Inversión de Capital Variable, Sociedad Financiera de Objeto Múltiple, Entidad No Regulada vs. Oswaldo Francisco Paralta Rementeria y Otros. Vía de Apremio Civil Acdo. 4 Acdos. Núm. Exp. 446/2018 Tomo II.
García Ávila Bertha vs. García Ávila Bertha y Ríos Hellig Jorge. Ord. Civil Acdo. 1 Acdo. Núm. Exp. 410/2020 Tomo III.
García Díaz Octaviano y Escorcia Herrerías Félix Rosa María vs. Axa Seguros S.A. de C.V. Ord. Civil Acdo. 3 Acdos. Núm. Exp. 514/2025 Tomo II.
Godoy Macías Francisco Javier vs. López Fuentes Santos y López Castro Marina Angélica y Notario Público Número 174 de la Ciudad de México y Departamento del Distrito Federal hoy Gobierno de la Ciudad de México. Ord. Civil Acdo. 1 Acdo. Núm. Exp. 1070/2023.
Granados Prado Francisco y Granados Prado Luis vs. Briseño Granados Marcos Héctor. Ord. Civil Acdo. 1 Acdo. Núm. Exp. 578/2025.
HSBC México S.A. Institución de Banca Múltiple, Grupo Financiero HSBC vs. Yuridiana Vargas Solís. Especial Hipotecario Civil Acdo. 1 Acdo. Núm. Exp. 222/2021.
Ibarra Tavera Imelda Raquel vs. Ibarra Tavera Roberto José. Ord. Civil Expedientillo. 1 Acdo. Núm. Exp. 62/2024.
Idad Comercializadora e Inmobiliaria S.A. de C.V. vs. Landin Segura Roberto Carlos Moisés y Méndez Navarrete María Eugenia Rosalía y Méndez Navarrete Benigno Noé y Méndez Navarrete Aristeo Pedro. Ejecutivo Civil Acdo. 1 Acdo. Núm. Exp. 1474/2024.
Ingeniería, Tecnología y Desarrollo, Industria Inteligente, S.A. de C.V. vs. Administradora Mexicana de Hipódromo, S.A. de C.V., Mio Games, S.A. de C.V., Libros Foráneos S.A. de C.V., Operadora Cantabria, S.A. de C.V., Operadora de Espectáculos Deportivos, S.A. de C.V., Promo Juegos de México, S.A. de C.V. y Recreativos Marina, S.A. de C.V. Ord. Mercantil Acdo. 1 Acdo. Núm. Exp. 152/2025 Tomo VII Medidas de Aseguramiento.
Inversiones Firpo S.A. de C.V. vs. Carrillo Gamboa Francisco Manuel. Ejecutivo Mercantil Acdo. 1 Acdo. Núm. Exp. 66/2025.
Jiménez López Daniel vs. Axa Seguros Sociedad Anónima de Capital Variable. Ord. Civil Acdo. 1 Acdo. Núm. Exp. 1536/2024.
Máximo Cruz Moisés vs. Grupo Mexicano de Seguros, S.A. de C.V. Ord. Civil Acdo. 4 Acdos. Núm. Exp. 186/2024 Tomo II.
Mroy Inmobiliaria, S.A. de C.V. vs. Rojas Delgado Nicolás y Rojas García Zenaida. Especial Hipotecario Civil Acdo. 1 Acdo. Núm. Exp. 512/2021.
Pérez Brito Antonio Enrique vs. Afiune Cáceres José y Qualitas Compañía de Seguros S.A. de C.V. Ord. Civil Acdo. 1 Acdo. Núm. Exp. 560/2025.
Promotora y Administradora de Carreteras, S.A. de C.V. vs. Inmobiliaria Reforma Marquesa, S.A. y Checa Acra Pablo Alberto y Villar Mirón Jaime su Sucesión. Providencias Precautorias Mercantil Acdo. 1 Acdo. Núm. Exp. 1186/2024 Providencias.
Rangel Serralde Carolina Alicia y Rangel Serralde María Elena vs. Rangel Serralde Juan Luis y Rangel Serralde Jorge Mario. Ord. Civil Acdo. 2 Acdos. Núm. Exp. 556/2025.
Rodríguez Martínez Jhonathan Uriel vs. Grupo Nacional Provincial Sab. Ord. Civil Expedientillo. 1 Acdo. en Expedientillo. Núm. Exp. 126/2025 Noco.
Rosas Corcuera María Gabriela vs. Conde Pérez Guillermo. Ord. Civil Acdo. N. 1 Acdo. Núm. Exp. 204/2026.
Scotiabank Inverlat, S.A. Institución de Banca Múltiple, Grupo Financiero Scotiabank Inverlat vs. Héctor Raúl Villa Hernández. Especial Hipotecario Civil Acdo. 1 Acdo. Núm. Exp. 552/2020.
Scotiabank Inverlat, S.A. Institución de Banca Múltiple, Grupo Financiero Scotiabank Inverlat vs. Internacional de Eventos Galvenz, S.A. de C.V. y Otros. Ord. Civil Acdo. 1 Acdo. en Expedientillo. Núm. Exp. 682/2020.
Soluciones Hipodigitales a la Medida Sociedad Anónima Promotora de Inversión de Capital Variable vs. Industria de Separación y Reciclaje Mareco S.A. de C.V. y Sierra García Juan Carlos. Ejecutivo Mercantil Acdo. 1 Acdo. Núm. Exp. 1566/2024.
Terrazas Arreola Jesús Manuel y Terrazas Arreola Marlet Guadalupe vs. Grupo Nacional Provincial Sab. Ord. Civil Aud. de Conciliación. 1 Acdo. Núm. Exp. 52/2026.
The Bank Of New York Mellon S.A. Institución de Banca Múltiple hoy Ci Banco S.A. Institución de Banca Múltiple vs. Ramses Bojórquez Verduzco. Especial Hipotecario Civil Acdo. 1 Acdo. Núm. Exp. 1080/2014.
Toyota Financial Services México S.A. de C.V. vs. Andrade Castillo José Moisés. Ejecutivo Mercantil Acdo. 1 Acdo. Núm. Exp. 156/2026.
Toyota Financial Services México, S.A. de C.V. vs. Domínguez González Norman Iván. Ejecutivo Mercantil Acdo. 1 Acdo. Núm. Exp. 860/2023.
U1st Sports México, S.A. de C.V. vs. Pizarro Thomas Rodolfo Gilbert. Ord. Civil Acdo. 1 Acdo. Núm. Exp. 1850/2024.
Vergara Ruíz María Luisa vs. Montiel Torres Cecilio y Toledo Ríos Felisa y Pimentel Serrato Irma y Montiel Pimentel Mauricio y Montiel Pimentel Alberto y Yosafat Yos Pérez Daniel. Ord. Civil Acdo. 1 Acdo. Núm. Exp. 170/2018 Tomo II.
AUDIENCIA
Sociedad Hipotecaria Federal S.N.C. Institución de Banca de Desarrollo vs. Óscar Vargas Sánchez. Acdo. Especial Hipotecario Civil. 1 Audiencia. Núm. Exp. 1696/2011 Tomo II.

EL SECRETARIO DE ACUERDOS
LIC. EDWIN ROSEY DÍAZ

DÉCIMO PRIMERO DE LO CIVIL

SECRETARÍA "A"
ACUERDOS DEL 28 DE MAYO DEL 2026

Arias Duarte Jorge vs. C Directora del Registro Públicode la Propiedad y el Comercio de la Ciudad de México y Nieto Fuentes José Alejandro y-o. También Conocido como José Alejandro Nieto Fuentes y Plett de la Sierra de Nieto Ana Loren y Carmie Inmobiliaria S.A. Representada por su Administrador en Ese Entonces Ing Alfonso Ruis Vázquez. Ord. Civil P- 19. 1 Acdo. Núm. Exp. 409/2024.
Banco Mercantil del Norte S.A. Institución de Banca Múltiple Grupo Financiero Banorte vs. Nava Ahumada Mario Saaid. Especial Hipotecario Civil Amparo Promoción Número 23 y 24. 1 Acdo. en Amparo. Núm. Exp. 431/2023 Amparo 374/2026 Promov. por Mario Saaid Nava Ahumada.
Carmona Vargas Celia vs. Inmobiliaria Barba S.A. de C.V. y Arias Álvarez Salvador y C Director del Registro Público de la Propiedad y de Comercio de la Ciudad de México. Ord. Civil P- 64. 1 Acdo. Núm. Exp. 607/2024.
Cibanco Sociedad Anónima, Institución de Banca Múltiple, en su Carácter de Fiduciario en el Fideicomiso Número 00782 vs. Martínez Ruíz Jorge Armando. Especial Hipotecario Civil P- 27. 1 Acdo. Núm. Exp. 131/2012 Tomo II.
Daimler Financial Services México, S. de R. L. de C.V. vs. Cristopher Barrios Monroy y Barrios León Crescencio Enrique. Ejecutivo Civil Promoción Virtual. 1 Acdo. Núm. Exp. 31/2022.
Eisa Meditronics S.A. de C.V. y Soporte Técnico en Ingeniería Electromedica, S.A. de C.V. vs. Nava Lima José de Jesús. Ord. Mercantil Promoción Virtual. 1 Acdo. Núm. Exp. 653/2020 Tomo II.
Escobar Flores Arturo León y Peña Galicia María Elena vs. Peña Arenales Fernando y Director del Registro Público de la Propiedad y de Comercio de la Ciudad de México y Flores de Peña Quien También Acosutmbra Usar el Nombre de Ma. Consepción Flores Gómez de Peña María Concepción. Ord. Civil P- 74. 1 Acdo. Núm. Exp. 991/2023.
Gómez Falcón Armando vs. Instituto de Seguridad y Servicios Sociales de Los Trabajadores del Estado a Través de su Fondo de la Vivienda Fovissste y Arrendadora y Factor Banorte S.A. de C.V. Sociedad Financiera de Objeto Múltiple, Entidad Regulada, Grupo Financiero Banorte. Especial Hipotecario Civil Turno. 1 Acdo. Núm. Exp. 829/2023.
Gómez Peruyero José Luis vs. Colmenero Domínguez Alejandro y Colmenero Gargari Ana Elisa y Colmenero Gargari Alejandro. Ejecutivo Mercantil P- 17. 1 Acdo. Núm. Exp. 1885/2024.
González García Juana Carmen vs. Acosta Romo Joaquín y Vega de Acosta Ana y C Director del Registro Público de la Propiedad y del Comercio de la Ciudad de México. Ord. Civil Cedula de Notificación. 1 Acdo. Núm. Exp. 119/2026.
González Trejo Mario Edgar vs. Unión Vecinal para la Vivienda Venustiano Carranza Asociación Civil y y/o Unión Vecinal Representada por la Presidenta del Consejo de Administración la C Amanda Saury Miranda. Ord. Civil 1 Acdo. Núm. Exp. 205/2026.
Grupo Inmobiliario y Constructor de Las Americas, S.A. de C.V. vs. Instituto Universitario del Estado de México, S. C. Ord. Civil P- 35. 1 Acdo. Núm. Exp. 509/2025.
Hernández Córdoba Verónica vs. Luna Hernández Gabriel y Hernández Velázquez Aurelio su Sucesión. Ord. Civil P- 60. 1 Acdo. Núm. Exp. 169/2026.
Inmobiliaria Potosí S.A. vs. Buenrostro Nieto Christian. Ord. Civil P- 51. 1 Acdo. Núm. Exp. 597/2021 Tomo II.

SOLO CONSULTA
SOLO CONSULTA
SOLO CONSULTA

María Sonia González Méndez antes María Guadalupe Ocampo Jiménez vs. Vázquez Cuevas Jorge Arturo y Pérez Paredes María Elena. Especial Hipotecario Civil P- 16. 1 Acdo. Núm. Exp. 1157/2023.

Márquez Melgoza Roberto vs. Dávila Vda de Santeliz Margarita y C Director del Registro Público de la Propiedad y del Comercio de la Ciudad de México. Ord. Civil Cedula de Notificación. 1 Acdo. Núm. Exp. 139/2026.

Medina Peinado Jonathan vs. Hernández Martínez Mara Elizabeth y C Director del Registro Público de la Propiedad y de la Ciudad de México. Ord. Civil P- 36. 1 Acdo. Núm. Exp. 293/2025.

Mendoza Manzano Feliciano vs. Armando Tapia Aguilar y Modesta Camacho Reséndiz. Especial Hipotecario Civil Llegada y Radicación. 1 Acdo. Núm. Exp. 221/2018.

Monterrubio Macedo Alma Griselda y Monterrubio Macedo Lilia Elena y Escalante Rocha Hortencia Macedo vs. BBVA Seguros México S.A. de C.V. Grupo Financiero BBVA México. Ord. Civil P- 03. 2 Acdos. Núm. Exp. 141/2026.

Montiel Jiménez María Cristina vs. Paniagua Vargas Jesús Francisco. Medios Preparatorios Civil Comparecencia. 1 Acdo. Núm. Exp. 537/2025.

Neri Bailón Jesús Alberto vs. Carranza Verde Gabriel y Santos Orozco Mariana Jenny. Ord. Civil Dada. 1 Acdo. Núm. Exp. 129/2025.

Reyes Vázquez María Elena antes Inmobic Desarrollos Inmobiliarios, S.A. de C.V. antes Nacional Monte de Piedad, Institución de Asistencia Privada vs. María Isabel Argueta Blancas y Otro. Especial Hipotecario Civil P- 12. 1 Acdo. Núm. Exp. 261/2000.

Scotiabank Inverlat S.A. Institución de Banca Múltiple Grupo Financiero Scotiabank Inverlat División Fiduciaria vs. Cruz Ramírez Luis y Arrollo Porcallo Gabriel y Arrollo Porcayo También Conocido como Gabriel. Ord. Civil P- 22. 1 Acdo. Núm. Exp. 857/2024.

Secreto vs. Secreto. Ejecutivo Mercantil Caducidad P- 54. 1 Acdo. Núm. Exp. 191/2024.

Tartakovski Godman Moisés vs. Vázquez Mesina Luis Manuel y Vázquez Mesina Esther Guadalupe. Controversias de Arrendamiento Civil Oficio Cnbv. 1 Acdo. Núm. Exp. 1693/2024.

Tartakovski Godman Moisés vs. Vázquez Mesina Luis Manuel y Vázquez Mesina Esther Guadalupe. Controversias de Arrendamiento Civil Amparo Promoción Número 25 y 26. 1 Acdo. en Amparo. Núm. Exp. 1693/2024 Bis. 1 de Amparo 810/225- I.

Vázquez Medina Oswaldo y Barreto Oble Melina vs. Medina Hernández Ofelia y Director del Registro Público de la Propiedad y de Comercio de la Ciudad de México. Ord. Civil Oficio. 1 Acdo. Núm. Exp. 19/2026.

Vfs México, S.A. de C.V. Sofom E. N. R vs. Autotravel, S.A. de C.V. y Otros. Especial Mercantil Mercantil P- 36. 1 Acdo. Núm. Exp. 209/2020 Tomo II.

Zapata Bakas Claudio vs. Fredda Starr Toni. Controversias de Arrendamiento Civil Promoción 29. 2 Acdos. en Amparo. Núm. Exp. 27/2022 Amparo 285/2026- V Promov. por Toni Fredda Starr.

Zapata Bakas Claudio vs. Fredda Starr Toni. Controversias de Arrendamiento Civil Dada Cuenta Amparo. 1 Acdo. Núm. Exp. 27/2022 Tomo II.

AUDIENCIA

Rodríguez Hernández Andrés y García Flores Teresa vs. Rodríguez García Alejandro y Vaquera Méndez Amaranta. Ord. Civil. 1 Audiencia. Núm. Exp. 587/2025.

LA SECRETARIA DE ACUERDOS
LIC. BEATRIZ DÁVILA GÓMEZ

SECRETARÍA "B"
ACUERDOS DEL 28 DE MAYO DEL 2026

Autofinanciamiento México, S.A. de C.V. vs. Martha Alicia Guillén Montalvo, Eliseo Guillén Pérez y Alicia Montalvo Flores. Ejecutivo Mercantil 1 Acdo. Núm. Exp. 1962/2024.

Banco Mercantil del Norte S.A. Institución de Banca Múltiple Grupo Financiero Banorte vs. Sosa Reynoso Fernanda y Bucio Rendón Héctor. Vía de Apremio Civil Vista. 2 Acdos. Núm. Exp. 148/2025.

BBVA México Sociedad Anónima Institución de Banca Múltiple, Grupo Financiero BBVA México vs. Leadman Trade, S.A. de C.V., Rafael Antonio Olvera Amézcua y Baus And Jackman Leasing, S.A. de C.V. Especial Hipotecario Civil 3 Acdos. Núm. Exp. 82/2015 Tomo IV.

Burgastur, S.A. de C.V. vs. Ski Line, S.A. y Loria Ordóñez Guillermo y Registro Público de la Propiedad y del Comercio de la Ciudad de México. Ord. Civil Razon Actuario. 1 Acdo. Núm. Exp. 552/2019 Principal Tomo II.

Cabrera Arellanes Josefina vs. Qualitas Compañía de Seguros S.A. de C.V. Ord. Civil Autoriza. 1 Acdo. Núm. Exp. 602/2025.

Chávez Rioja Jorge vs. Nájera Lara Nayely. Ord. Civil 2 Acdos. Núm. Exp. 1932/2024.

Ckd Activos 8, Sociedad Anónima, Promotora de Inversión de Capital Variable vs. Rodríguez Huerta José Javier y Otra. Especial Hipotecario Civil Extillo Oficio Archivo. 1 Acdo. Núm. Exp. 956/2017.

Comité de Vigilancia del Edificio 7 de la Unidad Habitacional Residencial Concordia Ubicado en Avenida Cuauhtémoc Número 402 y Calle Toluca Número 58 Colonia Roma Aldaldia Cuauhtémoc Ciudad de México vs. Serrano Arias Mitchel Monserrat. Ord. Civil Oficio Archivo. 1 Acdo. Núm. Exp. 1296/2022.

Díaz Díaz Paula vs. Suárez Pérez Antonio y C Director del Registro Público de la Propiedad y de Comercio de la Ciudad de México. Ord. Civil 1 Acdo. Núm. Exp. 466/2024.

Garnica Mora Víctor vs. Martínez Ayala Adolfo. Ord. Civil 1 Acdo. Núm. Exp. 228/2026.

González Rojas Marisol Nalleli vs. Grupo Mexicano de Seguros S.A. de C.V. Ord. Civil Comparecencia Recibe Turno. 1 Acdo. Núm. Exp. 1706/2024 Tomo II.

Hernández Piña Dulce Nahomi vs. Espadas Chairez Federico Ángel y Ramos Félix Teresita de Jesús. Especial Hipotecario Civil 1 Acdo. en Amparo. Núm. Exp. 166/2025 Amparo 743/2026 Promov. por Federico Ángel Espadas Chairez.

Hochtrasser Roldán También Conocido como Luis Alberto Hochstrasser Roldán Luis Alberto vs. Copropiedad del Grupo Ado y Patrimonios de Oriente S.A. de C.V. y Autobuses Interestatales de Oriente S.A. de C.V. y Autos Pullman S.A. de C.V. ; y Hochstrasser Villaseñor Fred Alberto y Hochstrasser Villaseñor Ludwing Alberto. Ord. Civil 1 Acdo. en Amparo. Núm. Exp. 106/2019 Amparo No. Dc. 35/2025.

HSBC México, S.A. vs. Gaspar Javier Castillo. Especial Hipotecario Civil Extillo P. 31. 1 Acdo. Núm. Exp. 286/2020.

Jiménez Sánchez Santiago vs. Agustín de Aquino Maximino. Ord. Civil Pruebas. 1 Acdo. Núm. Exp. 190/2025.

Manos Esparragoza José Daniel vs. Rodríguez Escobedo Pablo. Ord. Civil Convn. Ratificado. 1 Acdo. Núm. Exp. 4/2026.

Martínez García Rita vs. C. Director General del Registro Público de la Propiedad y de Comercio de la Ciudad de México y Camacho Jiménez Alfredo. Ord. Civil Llegada y Radicación, Turnar Actuario y Ratifique. 1 Acdo. Núm. Exp. 1278/2023.

Maturano Fuentes Roberto vs. Banco Nacional de Obras y Servicios Públicos Sociedad Nacional de Crédito como Fiduciario y Director del Registro Público de la Propiedad y del Comercio de la Cdmx. Ord. Civil Razon Actuario. 2 Acdos. Núm. Exp. 222/2023.

Núñez Martínez su Sucesión Porfiria vs. Jiménez Varela Edgar. Ord. Civil 4 Acdos. Núm. Exp. 972/2023.

Olvera Yáñez María Margarita vs. Villa Iztapalapa S.A. de C.V. y Cervantes Díaz María Diana y C Director del Registro Público de la Propiedad y de Comercio de la Ciudad de México. Ord. Civil Exhibe Publicaciones de Edicto. 1 Acdo. Núm. Exp. 606/2024.

Pérez Fernández Laura Verónica vs. Álvarez de Álvarez Rafaela y Álvarez Vda. de Álvarez su Sucesión por Conducto de su Albacea Bertha Álvarez Álvarez Quien También Utilizaba el Nombre Rafaela y C Director del Registro Público de la Propiedad y de Comercio de la Ciudad de México y Álvarez Álvarez Bertha. Ord. Civil Comparecencia Se Notifica Actora. 1 Acdo. Núm. Exp. 1002/2024.

Quezada Meza Jazmín Yesenia vs. Razo Quezada David. Actos Prejudiciales Civil Vista. 1 Acdo. Núm. Exp. 122/2026.

Rosas Esparza Herlinda vs. Mancilla Guadalupe y Chávez Chávez Javier y Noguerón de Chávez Olivia y C Director del Registro Público de la Propiedad y de Comercio de la Ciudad de México. Ord. Civil Comparecencia Recibe Turno. 1 Acdo. Núm. Exp. 174/2026.

Saavedra Pacheco Alejandro vs. Ballesteros Jesús y Ramos Ríos Fernando y Director del Registro Público de la Propiedad y de Comercio de la Ciudad de México. Ord. Civil 1 Acdo. Núm. Exp. 202/2026.

Salinas Martínez María Concepción y Montes de Oca Saravia Francisco Rafael su Sucesión vs. Caballero Salinas Maura Jacqueline. Ord. Civil 1 Acdo. Núm. Exp. 1822/2024.

Scotiabank Inverlat, S.A. Institución de Banca Múltiple, Grupo Financiero Scotiabank Inverlat vs. Liliana Rodríguez Cruz. Ejecutivo Mercantil Oficio Archivo y Autoriza. 1 Acdo. Núm. Exp. 1538/2024.

Secreto vs. Secreto. Ejecutivo Mercantil Extillo P. 48. 1 Acdo. Núm. Exp. 622/2020.

Stm Financial S.A. de C.V. Ejecutivo Mercantil Girar Oficio Archivo. 1 Acdo. en Expedientillo. Núm. Exp. 354/2024 Expdllo. Archivo.

SOLO CONSULTA

Sánchez López María del Rosario vs. Operando Aqui Desde la Esquina S.A. P. I de C.V. y Otro. Controversias de Arrendamiento Civil Copias Cert y Autoriza. 1 Acdo. Núm. Exp. 734/2018 Principal Tomo III.

AUDIENCIA

Castellanos Elorza Jorge vs. C Director del Registro Público de la Propiedad y de Comercio de la Ciudad de México y Reyes Riojas Everardo y Sevilla Tapia María Antonieta. Aud. Previa de Concil. y Excepciones Procesales Ord. Civil. 1 Audiencia. Núm. Exp. 360/2023.

Estrada Hernadez Adriana vs. Chávez Chávez Javier y Noguerón de Chávez Olivia y C Director del Registro Público de la Propiedad y de Comercio de la Ciudad de México y J. Mancilla Guadalupe. Aud. Previa de Concil. y Excepciones Procesales Ord. Civil. 1 Audiencia. Núm. Exp. 464/2024.

Rocha Escudero Carlos Miguel y Salgado González Gloria vs. Autosat de México S.A. de C.V. Ord. Civil. 1 Aud. en Otros. Núm. Exp. 1278/2024 Tomo II.

SENTENCIA INTERLOCUTORIA

Grupo Maxinver, S.A. P. I. de C.V. vs. Callejas Hernández César Benedicto. Ejecutivo Mercantil Sent. Interl. 1 Núm. Exp. 330/2019 Principal Tomo II

HSBC México S.A. Institución de Banca Múltiple Grupo Financiero HSBC vs. Quiñones Ordóñez Diego Armando. Especial Hipotecario Civil Sent. Interl. 1 Núm. Exp. 386/2024 Principal Tomo II

LA SECRETARIA DE ACUERDOS
LIC. ÉRIKA ADRIANA REYES MONDRAGÓN

DÉCIMO SEGUNDO DE LO CIVIL

SECRETARÍA "A"
ACUERDOS DEL 28 DE MAYO DEL 2026

Administradora Fome 2 Sociedad de Responsabilidad Limitada de Capital Variable vs. García Vilchis Mayra. Juris. Voluntaria Civil Girese Oficios. 1 Acdo. Núm. Exp. 203/2025 Principal.

Administradora de Capitales Mad, S.A. de C.V. vs. Cibanco S.A. Institución de Banca Múltiple Exclusivamente como Fiduciaria en el Fideicomiso Irrevocable de Administración Número Cib/3216 y Otros. Providencias Precautorias Mercantil 1 Acdo. en Incidente. Núm. Exp. 469/2025 Inc. de Providencias Precautorias.

Arzave Cural Fausto Alfonso vs. Villaseñor Skinfield de Bermúdez María. Villaseñor Skinfield Nicolás su Sucesión. Villaseñor Skinfield de Pérez Julia. Villaseñor Skinfield Severiano. Ord. Civil Instructivo Diligenciado. 1 Acdo. Núm. Exp. 361/2019.

Asistecnicos y Administración de Industrias S.A. de C.V. vs. Grupo Industrial Dlv S.A. de C.V. Ord. Mercantil Auto de Ejecución. 1 Acdo. Núm. Exp. 537/2018 Tomo II.

Auto Financiamiento Automotriz S.A. de C.V. vs. Zavala Bautista Luis Shatiel y Zavala Pérez José Luis y Bautista Huerta María Teresa. Ejecutivo Mercantil Autorizaciones. 1 Acdo. Núm. Exp. 125/2023 Principal.

Autofinanciamiento Mzd S.A. de C.V. vs. Jorge Tomás Morales Aguirre y Leticia Alvarado Mendoza. Vía Ejecutiva Cuantía Menor Civil Elabórese Cedula de Notificación. 1 Acdo. Núm. Exp. 185/2025.

Autofinanciamiento México, S.A. de C.V. vs. Zárate Palomec Carlos y Rivera González Yolanda. Ejecutivo Mercantil Resolución de la Sala No Admite Apelación. 1 Acdo. Núm. Exp. 1337/2024.

Avilés Fernández Nury Monserrat. Juris. Voluntaria Civil Copias Certificadas. 1 Acdo. Núm. Exp. 171/2026 Principal.

Banco Mercantil del Norte S.A., Institución de Banca Múltiple, Grupo Financiero Banorte vs. Gordillo Serrano Judith. Especial Hipotecario Civil Sent. Interl. Causa Estado por Ministerio de Ley. 1 Acdo. Núm. Exp. 1189/2012 Tomo II.

Banco Santander México S.A., Institución de Banca Múltiple Grupo Financiero Santander México vs. Rodríguez Pérez José Tomás Clemente. Vía de Apremio Civil Dem. Hace Manifestaciones. 2 Acdos. Núm. Exp. 9/2026 Principal.

Bienes Programados S.A. De. C.V. vs. Chiscan Liviu. Especial Hipotecario Civil Rebeldia Parte Dem. Inc. de Liquidación de Sentencia. 1 Acdo. Núm. Exp. 587/2020.

Contreras Castillo Germán vs. Contreras Gutiérrez Salvador. Ord. Civil Elabórese Exhorto. 1 Acdo. Núm. Exp. 457/2024 Principal.

Cruz Godina Milded Adriana. Cruz Godina Milton Leonid vs. Soria Ocampo Ángel Gilberto Ecobedo González Óscar Estrada Mejía Clara. Ord. Civil Sin Hacer Mayor Pronunciamiento Al Respecto. 1 Acdo. Núm. Exp. 405/2021.

Csck 12 Mexco I S de R.L. de C.V. Representada por Zendere Holding I S.A. Promotora de Inversión de Capital Variable vs. Silvan Díaz Ramón. Especial Hipotecario Civil Actor Echibe Certif. Libertad Notificar Diverso Acreedor. 1 Acdo. Núm. Exp. 789/2014.

Díaz Miranda Mario Octavio vs. Sánchez Moreno Elda Isidra. Especial Hipotecario Civil Resolución de la Sala No Admite Apelación. 1 Acdo. Núm. Exp. 745/2019 Tomo II.

Femaga Sociedad Anónima de Capital Variable vs. Díaz Soto Fernando. Vía de Apremio Civil Rebeldia Dem. No Realiza Manifestación Dictamen Pericial. 2 Acdos. Núm. Exp. 1151/2024 Principal.

First Home Solutions Sapi de C.V. vs. Constructores y Asociados Yoca S.A. de C.V. y Bautista Lemus Elizabeth y Lemus Godínez Cristina y Bautista Montufar Marco Antonio. Vía de Apremio Civil Minuta de Oficio. 1 Acdo. Núm. Exp. 541/2022 Principal.

Fuzi Activos. Sociedad Anónima Promotora de Inversión de Capital Variable vs. Carbajal García Gilberto y Carbajal Ángel Genaro y García Santiago Celestina y Gutierrez Solís Carlos Emmanuel. Ejecutivo Mercantil Elaborar Exhorto. 2 Acdos. Núm. Exp. 17/2026 Principal.

García Reyes Luis Álvaro vs. Cuevas Hernández Jorge de Jesús. Ejecutivo Civil Quejoso Exhibe Billete de Depósito. 1 Acdo. en Amparo. Núm. Exp. 1897/2024 Amparo Directo.

García Reyes Luis Álvaro. Ejecutivo Civil Acdo. en Expedientillo. 1 Acdo. Núm. Exp. 1897/2024.

Guerrero Gutiérrez Josefina. Juris. Voluntaria Civil 1 Acdo. Núm. Exp. 233/2026.

Hernández González Luis Gerardo su Sucesión y Rivera Ortiz Paulina vs. Torres Genis Érika. Ord. Civil No Ha Lugar. 2 Acdos. Núm. Exp. 1191/2024 Principal.

HSBC México S.A. Institución de Banca Múltiple Grupo Financiero HSBC División Fiduciaria en su Carácter de Fiduciario en el Fideicomiso Irerevocable vs. Rivera Barragán Eric. Especial Hipotecario Civil Acdo. en Expedientillo. 1 Acdo. Núm. Exp. 189/2015.

Huerta de la Cruz Delfina Secilia vs. Seguros Inbursa S.A. Grupo Financiero Inbursa. Ord. Civil Fecha de Audiencia. 2 Acdos. Núm. Exp. 329/2025 Tomo II.

Impulso Comercial Nacional S.A. de C.V. vs. Wollt Construcciones S.A. de C.V. y Chavarría Medina Walter Antonio y Nolasco García Miguel Ángel y Banco Mercantil del Norte S.A. Institución de Banca Múltiple Grupo Financiero Banorte. Ejecutivo Mercantil Se Señala Fecha de Audiencia. 1 Acdo. Núm. Exp. 209/2024 Principal.

Kin Colli Manuel Jesús y Sansores Chable Rosalía vs. Seguros Inbursa S.A. Grupo Financiero Inbursa. Ord. Civil Queda Firme Billete Perito Psicologia. 1 Acdo. Núm. Exp. 131/2025 Principal.

Landeros Ortiz Mario Alberto y Villegas Solís Mary Carmen y por su Propio Derecho y en Representación del Menor Cuyas Iniciales Son M. I. L. V vs. Teléfonos de México Sab de C.V. Ord. Civil No Ha Lugar. 2 Acdos. Núm. Exp. 521/2025 Principal.

Mapfre México S.A. y Inmobiliaria Industrial del Mayab S.A. de C.V. vs. Grupo Cintas de México S.A. de C.V. y Cintas Corporation y Cintas Corporation No 2 y Cintas Corporation No 3 y Scott D Farmer y e Frooman Thomas y Hansen J Michel y Schneider Todd M y Brock Denton David. Ord. Civil Instructivo Sin Diligenciar Dese Vista a la Parte Actora. 1 Acdo. Núm. Exp. 385/2025 Principal.

Martínez Guzmán Ernesto vs. Axa Seguros S.A. de C.V. Ord. Civil Convn. y Se Aprueba. 3 Acdos. Núm. Exp. 439/2025 Principal.

Mayen Fuentes Damián vs. Ulloa Robles Salvador y Bornermann Isunza María Teresa. Ord. Civil Minuta de Oficio. 1 Acdo. Núm. Exp. 95/2026 Principal.

Mendoza Rodríguez María Juana vs. Mendoza López Cenobio y Rodríguez y Martínez Lorenza. Ord. Civil 1 Acdo. Núm. Exp. 231/2026.

Mendoza Sánchez Patricia vs. Constructora e Inmobiliaria Peza S.A. de C.V. Ord. Civil No Ha Lugar. 1 Acdo. Núm. Exp. 15/2025 Principal.

Muñoz Arias Aidé del Rocío vs. Mendiza Marín Teófilo. Ord. Civil Pasa a Sent. Definitiva. 1 Acdo. Núm. Exp. 365/2025 Principal.

Pérez Zepeda Filomena y Heredia Pérez Óscar Iván y Heredia Pérez Luis Francisco y Heredia Pérez María Inés vs. Seguros Inbursa S.A. Grupo Financiero Inbursa. Ord. Civil Acdo. en Expedientillo. 1 Acdo. Núm. Exp. 3/2025 Segundo Tomo.

Poot Cauich Adriel Israel vs. Qualitas Compañía de Seguros S.A. de C.V. Ord. Civil Autorización. 2 Acdos. Núm. Exp. 575/2024 Principal.

Reyes Esteban Ejdecia y por su Propio Derecho y en Representación del Menor P. J. E. R. y Escobedo Reyes Emma Esmeralda vs. Grupo Mexicano de Seguros S.A. de C.V. Ord. Civil Requerimiento de Sala. 1 Acdo. Núm. Exp. 393/2025 Principal.

Salamonovitz Salas Weinstock Eduardo Carlos vs. Lotería Nacional para la Asistencia Pública. Ord. Civil Oficio de Indautor. 4 Acdos. Núm. Exp. 123/2025 Principal.

SOLO CONSULTA
SOLO CONSULTA
SOLO CONSULTA

San Román García Zabdi Elizabeth vs. Ortega Pierres María Guadalupe. Controversias de Arrendamiento Civil Minuta de Oficio. 1 Acdo. en Amparo. Núm. Exp. 103/2023 Amparo D. C. 65/2026.

Scrap II S. de R. L. de C.V. vs. Linares Rojas Yadira Azucena. Esp. Hip. Elabórese Exhorto. 1 Acdo. Núm. Exp. 625/2009.

Secreto. Medios Preparatorios Civil No Ha Lugar. 1 Acdo. Núm. Exp. 529/2025 Principal.

Serdán Abogados S.C. vs. Toyota Financial Services México S.A. de C.V. Ord. Civil Deberá de Estar Aconstancias de Autos. 2 Acdos. Núm. Exp. 127/2026 Principal.

Sierra Peña Ángel vs. Sierra Peña Diana Guadalupe y Sierra Peña Alma Angélica y Sierra Peña César Marco Antonio y Sierra Peña Francisco Javier y Esquivel N Fabiola y Hernández Maturana Elizabeth y Escorsa Macías Rebeca y Sierra Peña Mónica y Frausto Sierra Víctor Alfonso y Isabel Álvarez Héctor. Ord. Civil Minuta de Oficio. 3 Acdos. en Amparo. Núm. Exp. 511/2018 Amparo 582/2026.

Silva Rojas Félix su Sucesión y Silva Gómez Alma Rosa vs. Loyola Manffer Alejandro. Controversias de Arrendamiento Civil Dem. Hace Manifestaciones. 1 Acdo. Núm. Exp. 105/2023 Tomo II.

Sólida Administradora de Portafolios, S.A. de C.V. vs. Patricia Guerrero Hernández y/o Esp. Hip. Notif. a la Parte Actora por Boletín Judicial. 1 Acdo. Núm. Exp. 487/2001.

Trejo Álvarez Guadalupe vs. Corredor Insurgentes S.A. de C.V. y Qualitas Compañía de Seguros S.A. de C.V. Ord. Civil Apel. Preventiva Actor. 2 Acdos. Núm. Exp. 1093/2024 Bis. 1 Tomo II.

Veiga Trabadelo Cesario su Sucesión vs. Camacho José Isidoro. Controversias de Arrendamiento Civil No Ha Lugar Acordar de Conformidad Lo Solic. Itado. 1 Acdo. Núm. Exp. 905/2022 Principal.

Villanueva González Jaime Antonio vs. Ortiz Salcedo Óscar. Vía de Apremio Civil Se Previene para que Precise Petición. 1 Acdo. Núm. Exp. 521/2017 Tomo IV.

Volpi Corona Mauricio vs. Aguilar Pérez Grovas Rodrigo Ignacio. Ord. Civil Oficio Al Banco. 2 Acdos. Núm. Exp. 121/2025 Tomo II.

AUDIENCIA

Huerta Reyes María Estrella vs. Corrales Méndez Claudia Margarita. Aud. de Concil. Ord. Civil. 1 Audiencia. Núm. Exp. 601/2025.

EL SECRETARIO DE ACUERDOS
LIC. ARTURO CAMACHO DE LA O

SECRETARÍA "B"
ACUERDOS DEL 28 DE MAYO DEL 2026

Alonso Yescas Yerenia vs. Valdez Castro Dolores y Rosas Pacheco Julián Óscar. Ord. Civil Aud. de Conciliación. 1 Acdo. Núm. Exp. 280/2025 Principal.

Alphacredit Capital S.A. de C.V. Sofom E. N. R vs. Gastélum Escobar Araceli Elvia. Providencias Precautorias Civil Acuerdo. 1 Acdo. Núm. Exp. 1744/2024.

Banco Mercantil del Norte S.A. Institución de Banca Múltiple Grupo Financiero Banorte vs. Ruíz Gallegos Claudia. Especial Hipotecario Civil 1 Acdo. Núm. Exp. 1296/2010 Segundo Tomo.

Banco Mercantil del Norte, Sociedad Anónima, Institución de Banca Múltiple, Grupo Financiero Banorte vs. Montoya Rodríguez J. Jesús y Guadalupe Hernández Cuéllar. Especial Hipotecario Civil 1 Acdo. Núm. Exp. 688/2007 Tomo II.

BBVA Bancomer S.A. Institución de Banca Múltiple Grupo Financiero BBVA Bancomer vs. Ramos Zepeda Enrique. Ejecutivo Mercantil 1 Acdo. Núm. Exp. 558/2017 Segundo Tomo.

Canal Lavín María Aranzazu vs. Lara Hernández Jorge Patricio y As Llc Sociedad de Responsabilidad Limitada de Capital Variable. Vía de Apremio Civil 1 Acdo. Núm. Exp. 556/2025 Principal.

Cañete Ibáñez Elia, Montiel Sánchez Pedro vs. Martínez Noguez Elizabeth. Ord. Civil Acuerdo. 1 Acdo. Núm. Exp. 810/2014 Tomo III.

Comercializadora de Tilapia S.A. de C.V. vs. Sea Food Pacifico S.A. de C.V. Vía de Apremio Civil 1 Acdo. Núm. Exp. 1172/2023 Principal.

Cruz Pacheco Víctor Manuel su Sucesión vs. González Carreño Daniel y Pardo Felipa y González Pardo Abraham y Flores Campos Juana Elizabeth y González Pardo Maricela y González Pardo José y González Pardo Daniel. Ord. Civil Vista Cedula. 7 Acdos. Núm. Exp. 152/2025 Tomo II.

Dzul Piste Yoice Monserrat vs. Qualitas Compañía de Seguros S.A. de C.V. Ord. Civil Acdo. II. 2 Acdos. Núm. Exp. 336/2025 Principal.

Flores Morales José vs. Instituto Nacional del Fondo Nacional de la Vivienda para los Trabajadores. Ord. Civil 1 Acdo. Núm. Exp. 212/2026 Principal.

Galeana Morell Evelyn Magali vs. Acosta Díaz Román. Ord. Civil Agregar Oficio. 2 Acdos. Núm. Exp. 558/2016.

García Galván Gilberto vs. Arellano Ascención Mario Javier y Duarte Rodarte Gabriel. Ord. Civil Vista Cedula. 1 Acdo. Núm. Exp. 272/2025 Principal.

Gonzaga Barrera Gerardo vs. Multibanco Comermex S.N.C. Ord. Civil 1 Acdo. Núm. Exp. 86/2026 Principal.

Hermun A.C. vs. Treviño Lovera Maricela y Hernández García Israel y Hernández Márquez Daniel Ignacio y García Bohórquez Avelina. Controversias de Arrendamiento Civil 1 Acdo. Núm. Exp. 1576/2024.

Hipotecaria Nacional S.A. de Cvsociedad Financiera de Objetolimitado Grupo Financiero BBVA vs. Maya Moreno Mónica Magdalena. Oral Civil Acuerdo. 1 Acdo. Núm. Exp. 226/2026 Principal.

HSBC México Sociedad Anónima Institución de Banca Múltiple Grupo Financiero HSBC División Fiduciaria en su Carácter de Fiduciario del Fideicomiso Irrevocable Identificado Con el Número F 250295 vs. Aquino Méndez María Félix. Juris. Voluntaria Civil Reconoce Personalidad. 1 Acdo. Núm. Exp. 222/2023 Principal.

Ifg Soluciones, S.A. de C.V., S. O. F. O. M., E. N. R vs. Wimob, S. de R. L. de C.V. Ejecutivo Mercantil 1 Acdo. Núm. Exp. 1264/2023 Principal.

Imperio Automotriz del Poniente S.A. de C.V. vs. García Montes Miguel Ángel. Ejecutivo Mercantil Vista Oficio. 5 Acdos. Núm. Exp. 794/2017 Segundo Tomo.

Iuit Ramírez Rubén Eduardo vs. Hdi Seguros S.A. de C.V. Ord. Civil Acdo. II. 2 Acdos. Núm. Exp. 8/2026 Principal.

Jiménez Reyes Cirenio vs. Delgado Ramírez Hermila. Especial Hipotecario Civil Auto. 1 Acdo. Núm. Exp. 454/2016.

Maqueo Camarena y Magdaleno S.C. vs. Grupo Cb Planeación Estratégica S.A. de C.V. Ord. Civil Desahoga Desistimiento. 1 Acdo. Núm. Exp. 570/2025 Principal.

Mendizábal Flores Vicente Eusebio vs. Proflujo Administradora S.A. de C.V. y Álvarez Flores Ricardo Jesús y Mendoza García Nallely Monserrat y Carlos Otero Rodríguez Notario Público Número 22 del Estado de México y René Gurmilan Sánchez Corredor Público Número 16 del Estado de México. Ord. Mercantil Acdo. II. 2 Acdos. Núm. Exp. 180/2024 Principal.

Padilla Cano Cristina Paulina vs. Salinas Pérez Lina. Controversias de Arrendamiento Civil 1 Acdo. Núm. Exp. 266/2017.

Rendauto, S.A. de C.V. vs. Otd Logistics, S.A. de C.V. Ord. Civil Formar Expdllo. y Remitir a la Sala. 1 Acdo. en Expedientillo. Núm. Exp. 214/2025 Expedientillo.

Romero López José Luis vs. Cazares Magaña Eder Ricardo. Ord. Civil Se Reserva. 1 Acdo. en Expedientillo. Núm. Exp. 400/2025 Expdllo.

Rosales Rosales David su Sucesión vs. González González Virginia y Rosales González Mauricio Emmanuel y Rosales González Paola Michelle y Rosales Roldán Jesús Felipe. Ord. Civil Acdo. II. 2 Acdos. Núm. Exp. 14/2026 Principal.

Secreto. Ord. Civil Reconoce Personalidad y Oficio Al Siara. 1 Acdo. en Incidente. Núm. Exp. 136/2026 Inc. de Providencias Precautorias.

Secreto. Ejecutivo Mercantil 1 Acdo. Núm. Exp. 402/2024 Principal.

Secreto. Ord. Civil Contestación y Remisión a la Sala. 6 Acdos. en Incidente. Núm. Exp. 570/2025 Inc. de Providencias Precautorias.

Sociedad Limitada de Los Activos de Gramercy S de R.L. de C.V. vs. Ruíz Paredes Ulises Román. Especial Hipotecario Civil Formese Expedientillo. 1 Acdo. en Expedientillo. Núm. Exp. 512/2019 Expdllo.

Soluciones Cocrea S.A. P. I. de C.V. Sofom Enr vs. Becerril Jiménez Karina Paola. Ejecutivo Cuantía Menor Mercantil Acuerdo. 1 Acdo. Núm. Exp. 1248/2024 Segundo Tomo.

Valvulas Vamex Sociedad Anónima de Capital Variable vs. Civilwaves Sociedad Anónima de Capital Variable y Maral Desarrolladores Tulum Sociedad Anonima de Capital Variable y Torregrosa Flores Luis y Chavarri Rodríguez Javier. Vía de Apremio Civil Envió de Exh. Electrónico Huixquilucan. 1 Acdo. Núm. Exp. 524/2025 Principal.

Villalobos Valdivieso Clara Julieta vs. Arzate Muñoz Victoria y Arzate Muñoz Mancarmen. Controversias de Arrendamiento Civil Secc. de Ejecución. 1 Acdo. en Seccion_De_Ejecución. Núm. Exp. 964/2023 Secc. de Ejecución.

AUDIENCIA

BBVA México, S.A. Institución de Banca Múltiple Grupo Financiero BBVA Bancomer vs. Meneses Castro José Luis. Aud. Especial Hipotecario Civil. 1 Audiencia. Núm. Exp. 78/2021.

Scotiabank Inverlat Sociedad Anónima Institución de Banca Múltiple Grupo Financiero Scotiabank Inverlat vs. Barragán Paz José Luis y Martínez Abonce Víctor. Aud. Incidental Especial Hipotecario Civil. 2 Audiencias. Núm. Exp. 534/2023 Principal.

LA SECRETARIA DE ACUERDOS
LIC. ESMERALDA CID CAMACHO

SOLO CONSULTA

DÉCIMO TERCERO DE LO CIVIL

SECRETARÍA "A"
ACUERDOS DEL 28 DE MAYO DEL 2026

Acura Precisión, S.A. de C.V. vs. Grupo Vegman, S.A. de C.V. Ord. Mercantil 1 Acdo. Núm. Exp. 617/2019 Tomo II.
Administradora Fome 2 S. de R. L. de C.V. vs. Jaramillo Robledo Arturo. Especial Hipotecario Civil 1 Acdo. en Amparo. Núm. Exp. 623/2021.
Alday Segura Héctor vs. Alday Vilchis Rutilio y Segura Ramírez Margarita. Ord. Civil 1 Acdo. Núm. Exp. 223/2025.
Ardapi, S.A. de C.V. vs. Rodríguez González Hugo Gerardo. Especial Hipotecario Civil 1 Acdo. Núm. Exp. 933/2021 Tomo II.
Autofinanciamiento México, S.A. de C.V. vs. Ruíz Gómez Francisco y Otro. Ejecutivo Mercantil 1 Acdo. Núm. Exp. 159/2006 Tomo II.
Banco Inbursa S.A. Institución de Banca Múltiple Grupo Financiero Inbursa vs. Omar Andrade García. Especial Hipotecario Civil 1 Acdo. Núm. Exp. 1291/2024.
Banco Mercantil del Norte, S.A. Institución de Banca Múltiple, Grupo Financiero Banorte vs. Tomás Ponzanelli S.A. de C.V. y Ponzanelli Rivero Tomás. Especial Hipotecario Civil 1 Acdo. Núm. Exp. 1451/1994 Tomo III.
Banco Mercantil del Norte, S.A., Institución de Banca Múltiple, Grupo Financiero Banorte vs. Cuauhtémoc Flores Encarnación. Especial Hipotecario Civil 2 Acdos. Núm. Exp. 1283/2024 Tomo II.
Banco Multiva, Sociedad Anónima, Institución de Banca Múltiple, Grupo Financiero Multiva vs. Shark Btl, S.A. de C.V., Felini Bohm Norma Hilda y Rosen Marschoff Jorge. Ejecutivo Mercantil 1 Acdo. Núm. Exp. 221/2019 Tomo II.
Banco Multiva, S.A. de C.V., Institución de Banca Múltiple, Grupo Financiero Multiva vs. Multiservice Express de Puebla, S.A. de C.V., Rodríguez Arce Enrique y Rodríguez Tapia Josefina. Ejecutivo Mercantil 1 Acdo. Núm. Exp. 891/2015 Tomo II.
Banco del Bajío, S.A., Institución de Banca Múltiple vs. Cuevas Pineda Nelson Arturo. Especial Hipotecario Civil 1 Acdo. Núm. Exp. 1479/2024 Tomo II.
Briones Cruz Celia vs. Alderete García Aristeo y María del Carmen Rodríguez de Alderete. Ord. Civil 1 Acdo. Núm. Exp. 1305/2012.
Cano Jiménez Jorge vs. Miguel Antonio García Gallegos. Especial Hipotecario Civil 2 Acdos. en Amparo. Núm. Exp. 1583/2024 589/2026.
Cano Jiménez Jorge vs. Miguel Antonio García Gallegos. Especial Hipotecario Civil Susp. Provisional. 1 Acdo. Núm. Exp. 1583/2024 Tomo II.
Carbajal Medina Miguel Mario vs. González Galaviz José Luis. Especial Hipotecario Civil 1 Acdo. Núm. Exp. 1043/2011 Tomo II.
Carriles Pacheco Ignacio de Jesús vs. Soto Pacheco María Magdalena y Soto Sánchez Hilario Alberto. Ord. Civil 1 Acdo. en Amparo. Núm. Exp. 515/2023 382/2026- II Promov. por María Magdalena Soto Pacheco.
Castillo García José de Jesús vs. Arias Campos Juan. Ord. Civil 1 Acdo. Núm. Exp. 601/2025.
Ci Banco S.A. Institución de Banca Múltiple vs. Urbina Núñez Gustavo y Ana María Saldaña Colín. Especial Hipotecario Civil 2 Acdos. Núm. Exp. 373/2013 Tomo II.
Díaz Cancino José Javier su Sucesión vs. Mendoza Jiménez Gloria María Guadalupe. Ord. Civil 1 Acdo. Núm. Exp. 199/2026.
Fomento Regiomontano para la Vivienda S.A. de C.V. vs. Diamont Home S.A. de C.V. y Acuña Barba Rodolfo Ramón. Ejecutivo Mercantil 1 Acdo. Núm. Exp. 1841/2024 Tomo II.
García García Carlos Miguel vs. Mota Engil México Sociedad Anónima Promotora de Inversión de Capital Variable. Ord. Civil 1 Acdo. Núm. Exp. 587/2025.
González Rodríguez Jesús Óscar vs. Hernández González Rubén y Otra. Ord. Civil 2 Acdos. Núm. Exp. 141/2003 Tomo II.
Gudiño Meza Sara vs. Trejo Flores Bryan y Trejo Flores Bladimir. Ord. Civil 1 Acdo. Núm. Exp. 23/2025.
Hipotecaria Nacional Sociedad Anónima de Capital Variable Sociedad Financiera de Obj vs. Pérez Dondiego Carlos. Especial Hipotecario Civil 2 Acdos. Núm. Exp. 129/2009 Tomo II.
Inversiones Firpo, Sociedad Anónima de Capital Variable vs. Pedro Tonche Martínez y/otra. Especial Hipotecario Civil 1 Acdo. Núm. Exp. 1737/2024 Tomo II.
Llamas Pichardo Guillermo vs. Llamas Pichardo María de la Paz Gudelia. Ord. Civil 1 Acdo. Núm. Exp. 275/2025.
Macías Tapia Gustavo Ernesto vs. Guardado Manríquez Rubén. Especial Hipotecario Civil 1 Acdo. Núm. Exp. 1233/2011 Tomo Dos.
Marín Álvarez Rafael vs. Grupo Inmobiliario Trebol 2000 S.A. y-o. Grupo Inmobiliario Trebol 2000 S.A. de C.V. Ord. Civil 1 Acdo. Núm. Exp. 565/2025.
Martínez Berriel Martha vs. Martínez Berriel Jovita y Martínez Berriel José Guadalupe. Ord. Civil 1 Acdo. Núm. Exp. 395/2025.
Martínez Meraz José Antonio y Hernández de Ángel María de Los Ángeles y Martínez Hernández Salma Josabeth y Martínez Hernández Jonathan y Martínez Hernández José Manuel vs. Seguros Inbursa S.A. Grupo Financiero Inbursa. Ord. Civil 2 Acdos. Núm. Exp. 433/2025 Tomo II.
Medina García Carlos vs. Ruperto Hernadez Cristian. Ejecutivo Mercantil 1 Acdo. Núm. Exp. 877/2023.
Montaño Ledezma Ana María vs. Ledesma Estrada Micaela. Ord. Civil 1 Acdo. Núm. Exp. 173/2026.
Muñoz Padilla Edgar y Navarro Morales Cecilia vs. Gasolinera Vicam S.A. Ede Cv y Chubb Seguros México S.A. Ord. Civil 2 Acdos. Núm. Exp. 513/2025.
Orozco Fritz Maya vs. Reyes Hernández Pablo y C. Director (A) General del Registro Público de la Propiedad y de Comercio de la Ciudad de México. Ord. Civil 2 Acdos. Núm. Exp. 1023/2023.
Osorio Flores Edgar Eumir vs. María Elena Gallaga Montes. Especial Hipotecario Civil 1 Acdo. Núm. Exp. 1805/2024.
Osorio Rodríguez Nicolás vs. Vázquez Padilla Alfredo y María de Lourdes Morales Andrade y También Conocida como Lourdes Morales Andrade y y C Director del Registro Público de la Propiedad y del Comercio de la Ciudad de Esta Ciudad. Ord. Civil 1 Acdo. Núm. Exp. 159/2026.
Paz Romero Iván vs. Rivas Gutiérrez Elisa y Rivas Lira Eduardo. Ord. Civil Expedientillo. 1 Acdo. Núm. Exp. 853/2023.
Plata Rodríguez María Elena y López Bojórquez Diego vs. Inverstart Arrendadora S.A. de C.V. y la Latinoamericana Seguros S.A. Ord. Civil 1 Acdo. Núm. Exp. 225/2025.
Riveiro Echevarría Iralis vs. Operadora de Hospitales Ángeles S.A. de C.V. Ord. Civil 1 Acdo. Núm. Exp. 7/2026.
Rivera García Sigfrido Eric y Rivera García Rocío Lucero vs. María Rita Teresita Obregón Carranza, Martín Marmolejo González, Martín Marmolejo y Asociados S. C., Asesor de Inversión Independiente, S. C. Ejecutivo Mercantil 1 Acdo. Núm. Exp. 1767/2024 Tomo II.
Sánchez Mendieta Martín vs. Viruega Villarreal Mary Carmen y Viruega Villarreal Edith Magaly. Controversias de Arrendamiento Civil 3 Acdos. Núm. Exp. 365/2024 Tomo Dos.
Sedas López Luis Ángel, González Márquez Brenda en Representación de Sus Menores Hijos S. G. a y S. G. a vs. Grupo Mexicano de Seguros. Ord. Civil 1 Acdo. Núm. Exp. 909/2022 Tomo II.
Sociedad Financiera Campesina, S.A. de C.V., Sociedad Financiera de Objeto Múltiple, Entidad No Regulada vs. Industrializadora y Comercializadora Caf, S.A. de C.V., Flores Servín César Alejandro y Servín Loya Isabel Esperanza. Especial Hipotecario Civil 1 Acdo. Núm. Exp. 795/2017 Tomo II.
Sociedad Limitada de Los Activos de Gramercy, Sociedad de Responsabilidad Limitada de Capital Variable vs. Pérez Dondiego Carlos. Esp. Hip. Cierre de Tomo. 1 Acdo. Núm. Exp. 129/2009.
Soria Aguilar Mauricio vs. Estrada José Luis. Especial Hipotecario Civil 1 Acdo. Núm. Exp. 475/2001 Tomo II.
Velarde Callejas María del Carmen Irene vs. Lucía Gabriela Santibañez Robles y José Guillermo Viera Flores. Ejecutivo Mercantil 1 Acdo. Núm. Exp. 1221/2024 Tomo III.
Zárate Bohórquez Enrique su Sucesión y por Conducto de su Albacea Natalia Eligia Cerón Mejía y Cerón Mejía Natalia Eligia vs. Guerrero Muñoz María Dolores. Ord. Civil 1 Acdo. Núm. Exp. 293/2025.
AUDIENCIA
HSBC México S.A., Institución de Banca Múltiple, Grupo Financiero HSBC, División Fiduciaria en su Carácter de Fiduciario en el Fideicomiso Número F/234036 vs. Aranda Meléndez Josefina Marisol y Lara Martínez Jorge Alberto. Aud. de Remate Especial Hipotecario Civil. 1 Audiencia. Núm. Exp. 949/2016.

EL SECRETARIO DE ACUERDOS
LIC. FERNANDO MARTÍNEZ MELCHOR

SECRETARÍA "B"
ACUERDOS DEL 28 DE MAYO DEL 2026

Álvarez Orta Bruno y Álvarez Orta Gerardo Iván vs. Álvarez Sánchez Joaquín y Reyes Gaona Verónica Alejandra y Rodríguez Reyez Josué Moisés. Ord. Civil 2 Acdos. Núm. Exp. 126/2026.

SOLO CONSULTA
SOLO CONSULTA
SOLO CONSULTA

Arellano Rodríguez María Soledad vs. Dergal Arellano Zuleica. Ord. Civil 1 Acdo. en Amparo. Núm. Exp. 488/2022 Amparo 1211/2025- III Promov. por Zuleica Dergal Arellano.
Automatización y Domotica Integral, S.A. de C.V. vs. Aldemex S.A. de C.V. Ord. Civil 1 Acdo. en Amparo. Núm. Exp. 1220/2024 342/2026 Promov. por Guilles Pierre Jouanen Morán.
Banco Mercantil del Norte, S.A., Institución de Banca Múltiple, Grupo Financiero Banorte vs. Peraza Retana Mariana. Especial Hipotecario Civil 1 Acdo. Núm. Exp. 1866/2024 Tomo II.
Barajas Pérez Neftalí Arturo vs. Guadarrama Alvarado Miguel Ángel. Ejecutivo Mercantil 1 Acdo. Núm. Exp. 188/2023.
Barrera Quirvan Libia Macrina vs. Ruíz González Elizabeth. Ord. Civil 1 Acdo. Núm. Exp. 1134/2024.
Barrera Quirvan Libia Macrina vs. Ruíz González Elizabeth. Ord. Civil 2 Acdos. en Amparo. Núm. Exp. 1134/2024 Amparo 672/2026 Prom. por Ruíz González Elizabeth.
BBVA Bancomer S.A., Institución de Banca Múltiple, Grupo Financiero BBVA Bancomer hoy su Cesionaria Banco Mercantil del Norte, S.A., Institución de Banca Múltiple, Grupo Financiero Banorte vs. Rángel Martínez Ramón. Especial Hipotecario Civil 1 Acdo. Núm. Exp. 1180/2016 Tomo II.
Caballero Albarrán Jenny Janet vs. Castillo Ventura Julio César y Rosas Carreño Ma Cristina. Ord. Civil 1 Acdo. Núm. Exp. 276/2025.
Cadena Castillo Carlos vs. Rocha Silva Irma. Juris. Voluntaria Civil 1 Acdo. Núm. Exp. 182/2024.
Cedillo Montes Eduardo Cirilo y Cedillo Montes María Isabel y Cedillo Montes Vicente y Montes Cedillo Rogelio y Cedillo Montes Víctor y Cedillo Montes Salvador vs. Cedillo su Sucesión de Salvador. Ord. Civil 1 Acdo. Núm. Exp. 78/2022.
Chávez Chavarría Tania vs. López Miranda Armando y González Hernández Diana Stephanie. Juris. Voluntaria Civil 1 Acdo. Núm. Exp. 242/2025.
Crédito Oportuno S.A. de C.V. Sofom Enr vs. Comercializadora Karkor S.A. de C.V. y Cardona Cortina Jorge Luis. Especial Hipotecario Civil 1 Acdo. en Seccion_De_Ejecución. Núm. Exp. 1694/2024.
Cruz Santana Roberto vs. Seguros Banorte S.A. de C.V. Grupo Financiero Banorte. Ord. Civil 4 Acdos. Núm. Exp. 62/2025 Tomo II.
Disenos y Construcciones Hermosa Provincia S.A. de C.V. vs. Ingenieros Civiles Asociados S.A. de C.V. Providencias Precautorias Civil 1 Acdo. Núm. Exp. 254/2025 Tomo III.
Estrada de la Cruz Carlos vs. Estrada de la Cruz María Guadalupe y Estrada Rojas su Sucesión Carlos y de la Cruz López su Sucesión Petra y Estrada de la Cruz Jorge y Registro Público de la Propiedad y de Comercio de la Ciudad de México. Ord. Civil 2 Acdos. en Expedientillo. Núm. Exp. 258/2025.
Gómez Ruíz Edna vs. Soriano Quintanar Dulce María. Controversias de Arrendamiento Civil 1 Acdo. Núm. Exp. 6/2020.
Inmobiliaria Syser S.A. de C.V. vs. María del Rocío Munguía Martínez. Ord. Civil 1 Acdo. Núm. Exp. 1292/2024.
López García Joel vs. Madera Gómez Virginia y Medina Escamilla José Luis y C Director del Registro Público de la Propiedad y del Comercio de la Ciudad de México. Ord. Civil 1 Acdo. Núm. Exp. 574/2025.
Olivares Palma, su Sucesión Diana Yolanda y Olivares Palma Quien También Utiliza el Nombre de Olivares de Sandoval Rosa María Rosa María vs. Olivares Palma Emir Daniel y Notario Público Federal Número Nueve Jorge Fernando Chávez Romero S.C. del Primer Circuito Federal. Ord. Civil 1 Acdo. Núm. Exp. 60/2024.
Paredes Cuevas Irma vs. Lozano Cortés Domingo Alfonso. Ord. Civil 1 Acdo. Núm. Exp. 180/2026.
Ramírez Ramírez Jesús vs. Seguros Inbursa S.A. Grupo Financiero Inbursa. Ord. Civil 1 Acdo. Núm. Exp. 108/2026.
Ruíz Garza Sergio Alberto y Conocido Socialmente como Sergio Ruíz Garza vs. C Director del Registro Público de la Propiedad y del Comercio de la Ciudad de México y Banco Mercantil del Norte S.A. Institución de Banca Múltiple Grupo Financiero Banorte. Especial Hipotecario Civil 1 Acdo. Núm. Exp. 1852/2024.
Scotiabank Inverlat S.A., Institución de Banca Múltiple, Grupo Financiero Scotiabank Inverlat vs. González González Adelina Edith y Tejeda González Héctor Ceferino. Especial Hipotecario Civil 1 Acdo. en Seccion_De_Ejecución. Núm. Exp. 764/2024.
Scrap II S de R. L. de C.V. vs. Ramírez Martínez Marco Antonio y Otro. Especial Hipotecario Civil 1 Acdo. en Expedientillo. Núm. Exp. 1520/2009.
Sociedad Hipotecaria Federal S.N.C. Institución de Banca de Desarrollo como Fiduciaria Sustituta del Fondo de Operación y Financiamineto Bancario a la Vivienda Fovi vs. Vega Trejo Luis Benigno. Especial Hipotecario Civil 1 Acdo. Núm. Exp. 1096/2011.
Sociedad Hipotecaria Federal S.N.C., Institución de Banca de Desarrollo en su Carácter de Fiduciario Sustituto del Fondo de Operación y Financiamiento Bancario a la Vivienda (Fovi) vs. Alvarado Villalobos de Álvarez Susana y Álvarez Rodríguez Adrián Ricardo. Especial Hipotecario Civil 1 Acdo. Núm. Exp. 10/2016 Tomo II.
Sofimex, Institución de Garantías, S.A. vs. Proyectos y Construcciones Layetzi, S.A. de C.V. y Cruz Toledo Froylan. Especial de Fianzas Mercantil 1 Acdo. Núm. Exp. 886/2022.
Tapia Ledesma Pablo Joaquín vs. Estrada Ortiz Alejandro. Ord. Civil 1 Acdo. Núm. Exp. 28/2025.
Valerio Monter Surisaday vs. Grupo Mexicano de Seguros S.A. de C.V. Ord. Civil 1 Acdo. Núm. Exp. 988/2023.
Vázquez Díaz Fernando vs. Botello Valencia J Cruz y Hernández Pérez M Remedios. Ord. Civil 1 Acdo. Núm. Exp. 128/2025.
Villanueva Pérez Rafaela vs. Medrez Moisés, Nizri Simón y Nizri Isaías. Ord. Civil 1 Acdo. Núm. Exp. 500/2023.
De la Vega Flores Eugenio vs. Kaubandus Sapi de C.V. Ord. Civil 1 Acdo. Núm. Exp. 30/2026.
Del Moral González Clemencia Oliva vs. Macías Huerta Rosa María. Controversias de Arrendamiento Civil 1 Acdo. Núm. Exp. 1864/2024 Secc. de Ejecución.

AUDIENCIA

Ckd Activos 8, S.A. P. I. de C.V. vs. Medina Páez Marlen. Especial Hipotecario Civil. 1 Audiencia. Núm. Exp. 1534/2009 Tomo II.
Corona Boclar José Carlos vs. Madrigal González José Manuel y Rojo Ocampo Ernestina y C Registro Público de la Propiedad y Comercio de Esta Ciudad. Aud. Ord. Civil. 1 Audiencia. Núm. Exp. 464/2025.

LA SECRETARIA DE ACUERDOS
LIC. DALÍLA ANGELINA COTA

DÉCIMO CUARTO DE LO CIVIL

SECRETARÍA "A"
ACUERDOS DEL 28 DE MAYO DEL 2026

Acevedo García David vs. Díaz Flores Gustavo Banasek y Díaz Flores Alejandro. Controversias de Arrendamiento Civil 1 Acdo. Núm. Exp. 1203/2023.
Alamilla Ramírez Blanca Rosa vs. Alamilla Ramírez David Hilarión. Ord. Civil 1 Acdo. en el Principal. 1 Acdo. Núm. Exp. 243/2007.
Alf Recursos S.A. P. I. de C.V. vs. Grupo Internacional Editorial, S.A. de C.V. y Desarrollos Sumiya S.A. de C.V. y Coratella Cuevas Walter. Ord. Civil 1 Acdo. Núm. Exp. 715/2021 Tomo II.
Auto Financiamiento México, S.A. de C.V. vs. Espinosa Cervantes Sohe Sarahi. Ejecutivo Mercantil 1 Acdo. en el Principal. 1 Acdo. Núm. Exp. 409/2023.
Autofinanciamiento México S.A. de C.V. vs. Gamboa Estrada Raúl. Ejecutivo Mercantil Expdllo. Formado. 1 Acdo. en Expedientillo_ Expediente_No_Conocido. Núm. Exp. 1077/2007.
Autofinanciamiento México, S.A. de C.V. vs. Carlos Mario de la Cruz García, María Jesús García Gómez y Feliciano de la Cruz Hernández. Ejec. Merc. 1 Acdo. en el Principal. 1 Acdo. Núm. Exp. 1675/2011.
Autofinanciamiento Mexicos. A. de C.V. vs. María Antonia López Alamilla y Tomás Manrique Pérez. Ejecutivo Mercantil 2 Acdos. Núm. Exp. 1251/2018 Tomo II.
Ávila León Arturo vs. López Montaño José Luis. Ord. Civil 1 Acdo. Núm. Exp. 585/2024.
Banco Actinver, Sociedad Anónima, Institución de Banca Múltiple, Grupo Financiero Actinver, como Fiduciario del Fideicomiso Irrevocable F/1401 (Fibra Uno) vs. Farmacia Summer, S. de R. L. de C.V. y Martínez Anota Karla Stephania. Controversias de Arrendamiento Civil 1 Acdo. en el Principal. 1 Acdo. Núm. Exp. 305/2023.
Banco Inbursa, S.A. Institución de Banca Múltiple, Grupo Financiero Inbursa vs. Laura Margarita Gómez Pérez y Otro. Especial Hipotecario Civil 2 Acdos. Núm. Exp. 1461/2024 Tomo II.
Banco Mercantil del Norte, Sociedad Anónima, Institución de Banca Múltiple, Grupo Financiero Banorte vs. Juan Manuel Chale Cabrera. Esp. Hip. 1 Acdo. Núm. Exp. 1057/2011.
Banco Monex S.A., Institución de Banca Múltiple Monex Grupo Financiero vs. María del Socorro Vaquero Doblado y Tomasa Mejía Huitzil. Especial Hipotecario Civil 1 Acdo. Núm. Exp. 1511/2024 Tomo II.
Banco Nacional del Ejército Fuerza Aérea y Armada, Sociedad Nacional de Crédito, Institución de Banca de Desarrollo vs. Alejandrez Arquimedes Franco. Especial Hipotecario Civil Expdllo. Formado. 1 Acdo. Núm. Exp. 807/2024 Expedientillo.

SOLO CONSULTA

Borja Gaspar, su Sucesión Abel vs. Duenas Gutiérrez Salvador. Ord. Civil 1 Acdo. en el Principal. 1 Acdo. Núm. Exp. 557/2021.

Camacho Rodríguez Catalina y Camacho Rodríguez Daniela y Camacho Rodríguez Miranda Mariel vs. Hernández Ramírez de Ibáñez María Eva y Camacho Miranda Jordán Elpidio. Ord. Civil 1 Acdo. en el Principal. 1 Acdo. Núm. Exp. 171/2026.

Castro Echeverría Israel vs. Grupo Mexicano de Seguros S.A. de C.V. Ord. Civil 1 Acdo. Núm. Exp. 11/2026.

Cerón Romano Roberto Trinidad También Conocido como Cerón Romano Roberto vs. María Amelia Alfaro Puente También Conocida como Amelia Alfaro Puente, su Sucesión. Ord. Civil 1 Acdo. en el Principal. 1 Acdo. Núm. Exp. 1263/2019.

Ckd Activos 11, Sociedad Anónima Promotora de Inversión de Capital Variable vs. Barragán Ortiz Alberta y Lugo Gómez. Inocencio Víctor. Especial Hipotecario Civil 1 Acdo. en el Principal. 1 Acdo. Núm. Exp. 257/2022.

Cruz Castro Arnulfo vs. Valdés Vda. de Estrada Dolores y Asociación Civil San José Ticoman Las Palmas A.C. Ord. Civil 1 Acdo. en el Principal. 1 Acdo. Núm. Exp. 347/2024.

Espejel Flores Ma. del Carmen vs. Reyes Cordero Manuel y Castañeda Grado Adelaida. Ord. Civil Expdllo. Formado. 1 Acdo. en Expedientillo. Núm. Exp. 957/2023.

Fisher S Veracruz S de R.L. de C.V. vs. Impulsora Laboral S.A. de C.V. Ejecutivo Mercantil 1 Acdo. en el Principal. 1 Acdo. Núm. Exp. 1389/2024.

García González Porfirio y González Flores Josué y González González Víctor y Guzmán Méndez Pedro vs. Sociedad Cooperativa Trabajadores de Pascual Scl. y Sindicato Nacional Benito Juárez de Trabajadores de la Industria de Aguas Gaseosas Sus Transportes Similares y Conexos de la República Mexicana Croc y BBVA Bancomer, S.A. Institución de Banca Múltiple Grupo Financiero BBVA Bancomer como Fiduciario en el Fideicomiso Identificado Con el Número F 275180 y Grupo Inversionista Acolman, S. C. como Fiduciario en el Fideicomiso Identificado Con el Número F274180 y Grupo Inversionista Luis Osiel Valenzuela García y López Rodríguez Nicolás. Ord. Civil 1 Acdo. Núm. Exp. 264/2022 Tomo IV.

González Rodríguez Esteban vs. Agroasemex, S.A. Ord. Civil Incompetencias. 1 Acdo. Núm. Exp. 113/2026.

González Sánchez Laura Magdalena vs. Magdalena Mirus de Sánchez Carrasco. Ord. Civ. 1 Acdo. Núm. Exp. 1963/1992.

Grupo Industrial Omega S.A. de C.V. vs. Consorcio Industrial S.A. de C.V. y Galewicz Wroblewska Julián y Galewicz Wroblewska M Robert, También Conocido como Mario Roberto Galewicz Wrobleska O. Marian Robert Galewicz Wrobleska y Gaxiola de Haro Fernando Juan y de Robina y Bustos Alfonso y Quiroz Luna Gabriela y Gaxiola Francisco José y Galván Córdoba Carlos. Ord. Mercantil 1 Acdo. Tomo III. 1 Acdo. Núm. Exp. 709/2024 Tomo III.

Gutiérrez Martínez Juana y Su, Sucesión vs. Rojas Martínez Olga Beatriz. Ord. Civil 1 Acdo. Núm. Exp. 35/2026.

Heberling Marcel vs. Rosete Cárdenas Karen Hetzi - Ba. Ord. Civil 1 Acdo. en el Principal. 1 Acdo. Núm. Exp. 723/2024.

HSBC México S. A, Insttitución de Banca Múltiple, Grupo Financiero HSBC, División Fiduciaria en su Carácter de Fiduciario del Fideicoiso Irrevocable Número 250295 vs. Benito Rodríguez López vs. Procedente del Juzgado Tercero de Distrito en el Estado de Veracruz Quejoso: Benito Rodríguez López. Especial Hipotecario Civil 1 Acdo. en Amparo. Núm. Exp. 1465/2024 Amparo Indirecto 897/2025.

HSBC México, S.A. Institución de Banca Múltiple Grupo Financiero HSBC División Fiduciaria en su Carácter de Fiduciario en el Fideicomiso Número F/234036 vs. Teresa Bernal Roldán y Alejandro Rosas Hernández. Especial Hipotecario Civil 1 Acdo. en el Principal. 1 Acdo. Núm. Exp. 1361/2019.

HSBC México, S.A. Institución de Banca Múltiple, Grupo Financiero HSBC, División Fiduciaria en el Fideicomiso F2580/24 vs. Marisol Orta Gómez. Especial Hipotecario Civil 1 Acdo. en el Principal. 1 Acdo. Núm. Exp. 1311/2024.

HSBC México, S.A., Institución de Banca Múltiple, Grupo Financiero HSBC vs. Aguilera Fierro Pablo. Especial Hipotecario Civil 1 Acdo. en Amparo. Núm. Exp. 1027/2022 Amparo Indirecto 613/2024- Iii-Jrg.

Huerta García Teresita del Niño Jesús vs. Arrieta García Sofía. Ord. Civil 1 Acdo. Núm. Exp. 405/2025.

Landeros Juárez Isabel vs. Fray Vela, por Conducto de su Albacea. Eduarda y Cruz Solís Patricia. Ord. Civil 1 Acdo. Núm. Exp. 181/2025.

Lechuga Francisca Luis vs. Axa Seguros S.A. de C.V. Ord. Civil 1 Acdo. Núm. Exp. 573/2025.

Luna García Héctor Fernando vs. Avadok Sociedad Anónima de Capital Variable y Miranda Rodríguez Miguel Ángel y Miranda Hernández Erick David. Ejecutivo Mercantil 1 Acdo. Núm. Exp. 2005/2024.

Mares Nava Carlos vs. Martha Alicia García Medina y Carlos Javier del Castillo Espadas. Especial Hipotecario Civil 1 Acdo. Núm. Exp. 1821/2024.

Martínez Ángeles Iliana vs. Torres Rivera, por Conducto de su Albacea María Abigael Torres Rivera, También Conocida como Ma. Abigael Torres Rivera Juana. Ord. Civil 1 Acdo. en el Principal. 1 Acdo. Núm. Exp. 597/2025.

Martínez Madrid Graciela antes Machado Gama Marco Antonio vs. Delia Elizondo de Vázquez. Ord. Civil Expdllo. Formado. 1 Acdo. Núm. Exp. 941/2012.

Martínez Ramírez Karin Yair y González Espinosa Jéssica Yeraldine vs. Aerovías de México S.A. de C.V. Ejecutivo Civil 1 Acdo. Núm. Exp. 335/2024.

Masana Álvarez Marta vs. Giner Dávila Santa Manuela Ana. Ord. Civil 1 Acdo. en el Principal. 1 Acdo. Núm. Exp. 523/2022.

Nava Tirado Gustavo vs. Lozano Tolentino Reyna y Hernández Sánchez Leonel. Ord. Civil 1 Acdo. Núm. Exp. 233/2026.

Navarro Pérez Martha Angélica vs. Rafael López Robles y Evelia Padilla Mulgado. Especial Hipotecario Civil 1 Acdo. Núm. Exp. 1657/2024.

Rodríguez Alpizar Flor vs. Rodríguez Martínez José. Ord. Civil 1 Acdo. en el Principal. 1 Acdo. Núm. Exp. 213/2025.

Rojas Becerra Brenda Daniela vs. Seguros Argos, S.A. de C.V. y Interprotección, Agente de Seguros y Fianzas, S.A. de C.V. Ord. Civil Expdllo. Formado. 1 Acdo. Núm. Exp. 565/2024.

San Miguel Herrera Eduardo Alberto vs. Parrales Montoya Rodolfo y Vergara Cid María Elena. Providencias Precautorias Mercantil 1 Acdo. Núm. Exp. 435/2024.

Scotiabank Inverlat, S.A. Institución de Banca Múltiple, Grupo Financiero Scotiabank Inverlat vs. Dolores Rivera Ramírez vs. Procedente del Juzgado Séptimo de Distrito en Materia de Amparo Civil, Administrativo y de Trabajo y de Juicios Federales en el Estado de Puebla. Quejosa Dolores Rivera Ramírez. Ord. Civil 1 Acdo. en Amparo. Núm. Exp. 565/2008 Amparo 525/2026- I.

Soria Meléndez Gerardo vs. Gm 2600 S.A. de C.V. Ord. Civil 1 Acdo. en el Principal. 1 Acdo. Núm. Exp. 169/2026.

Tuxx de México Paquetería, S.A. de C.V. vs. Deremate. Com de México, S. de R. L. de C.V., Actualmente Meli Operaciones Logísticas II, S. de R. L. de C.V. Ord. Mercantil 1 Acdo. Núm. Exp. 1283/2023 Tomo II.

Unión de Vecinos del Prado Asociación Civil vs. La Compañía de Bienes Raíces la Rosa Sociedad Anónima y Compañía de Bienes Raíces la Rosa Sociedad Anónima. Ord. Civil 1 Acdo. Núm. Exp. 489/2024.

Vázquez de Córdova María y Otros vs. Zacarías Zárate Sanabria y Otros. Ord. Civil 1 Acdo. Tomo II. 1 Acdo. Núm. Exp. 499/1988 Tomo II.

Vega Osuna José Rafael y Medina Puerta Liliana Jhoana y en Representación de Sus Menores Hijos Lilia Hirlany Vega Medina y Jesús Rafael Vega Medina vs. Laboratorios Sanfer S.A. de C.V. y Seguros Banorte S.A. de C.V. Grupo Financiero Banorte. Ord. Civil 1 Acdo. en el Principal. 1 Acdo. Núm. Exp. 595/2025.

AUDIENCIA

Hernández González Moisés vs. Lilia Margarita Martínez Sandoval y José Natividad Márquez Rodríguez. Aud. de Remate en Primer Almoneda Especial Hipotecario Civil. 1 Audiencia. Núm. Exp. 279/2025 Tomo II.

Pérez Monroy María del Rosario vs. Suárez Cruz Laura y Pérez Camacho Julio César vs. Pérez Suárez Laura Rubí. Aud. Ord. Civil. 1 Audiencia. Núm. Exp. 43/2026.

SENTENCIAS DEFINITIVAS DEL 28 DE MAYO DEL 2026

Banco Santander México, S.A., Institución de Banca Múltiple, Grupo Financiero Santander México vs. Bamboo Eco Design, S.A. de C.V. y Galeana García Cuervo Alberto y García Cuervo de la Fuente Rosalba. Controversias de Arrendamiento Civil Sent. Interl. 1 Núm. Exp. 215/2021 Tomo II

SENTENCIA INTERLOCUTORIA

Hernández González Jonathan Alfonso vs. García Contreras Miguel. Ejecutivo Mercantil Sent. Interl. 1 Núm. Exp. 459/2024

EL SECRETARIO DE ACUERDOS
LIC. MARCO ANTONIO GAMBOA MADERO

SECRETARÍA "B"
ACUERDOS DEL 28 DE MAYO DEL 2026

Alonso Colexcua Sergio Alejandro y Coriche Varela Eduardo Gonzalo vs. Gómez Acevedo Miguel Ángel. Ejecutivo Mercantil Debera Estarse. 2 Acdos. Núm. Exp. 944/2014 Tomo III.

SOLO CONSULTA

Arrendadora y Factor Banorte S.A. de C.V. Sociedad Financiera de Objeto Múltiple, Entidad Regulada, Grupo Financiero Banorte vs. Fentanes Cortés de Nava Araceli y Nava Padilla David. Especial Hipotecario Civil 1 Acdo. Núm. Exp. 68/2025 Tomo I.

Arroyo Cortez También Conocida como Arroyo Cortez, Lucrecia María Lucrecia vs. Canteras del Peñon Viejo S.A. Ord. Civil Edictos y Computo. 1 Acdo. Núm. Exp. 588/2024.

Balbuena Viadas María del Pilar y Ilizaliturri Balbuena Salvador y Ilizaliturri Balbuena Emiliano vs. Motorola Mobility de México S.A. de C.V. y Motorola Mobility Llc y Motorola Solutions Inc. Ord. Civil 1 Acdo. Núm. Exp. 432/2025.

Banco Santander México, Sociedad Anónima, Institución de Banca Múltiple, Grupo Financiero Santander México vs. Pascasio Hernández Francisco Javier. Especial Hipotecario Civil Girar Exh. Digital. 1 Acdo. Núm. Exp. 12/2020.

Barajas Ochoa Marisela Judith vs. Rodriguez Labana Nariman Yunue. Controversias de Arrendamiento Civil 1 Acdo. Núm. Exp. 1104/2024.

Bax, Michael (Exhorto) vs. Interenergy Holdings. Exhortos Civil 1 Acdo. en Expedientillo. Núm. Exp. 156/2020.

BBVA México, S.A., Institución de Banca Múltiple, Grupo Financiero BBVA Bancomer vs. González Medina Hugo y Cabello López Maribel. Especial Hipotecario Civil Girar Exh. Digital. 1 Acdo. Núm. Exp. 330/2021 Tomo II.

Benavides Alcántara Norma Patricia vs. Instituto de Infertilidad y Genética México S. C. Ord. Civil 1 Acdo. Núm. Exp. 582/2020.

Bustamante Aguilar José Luis vs. Álamo Urtzi Tonatiuh Alejandre y Álamo Vilaboa Hilda Lucía. Especial Hipotecario Civil 1 Acdo. Núm. Exp. 506/2021.

Capital Fund, S.A. P. I. de C.V. vs. Operativo Julpatsa, S.A. P. I. de C.V. y Ventura Cap, S.A. P. I. de C.V. Ord. Mercantil Una Vez Que. 2 Acdos. Núm. Exp. 226/2024 Tomo II.

Chacón Paz Martha Grisel y Su, Sucesión vs. Cedillo Martínez Ascensio Ismael. Ord. Civil 1 Acdo. Núm. Exp. 234/2026.

Chávez García Ignacio vs. Chávez García Jorge y Su, Sucesión. Ord. Civil 2 Acdos. Núm. Exp. 26/2026.

Ckd Activos 8 Sociedad Anónima Promotora de Inversión de Capital Variable vs. Villalpando Flores Humberto. Especial Hipotecario Civil 1 Acdo. Núm. Exp. 86/2026.

Comercializadora Columbia, S.A. de C.V. vs. Ng Logística, S.A. de C.V. Ejecutivo Mercantil 1 Acdo. en Expedientillo_Expediente_No_Conocido. Núm. Exp. 658/2018.

Cortés Laguna También Conocida como Cortés Laguna Rosalinda Rosalinda vs. Dorantes Pérez También Conocida como Beatriz Dorantes Pérez de Elías Beatriz y Prieto Saldaña Juan y Ávila Rosas También Conocida como Rosa Leticia Ávila Rosas de Block Rosa Leticia. Ord. Civil 1 Acdo. Núm. Exp. 288/2024.

Desconocido vs. Desconocido. Ord. Civil 1 Acdo. en Expedientillo_Expediente_No_Conocido. Núm. Exp. 1118/2018.

Espinobarros Comonfort Angelis vs. Olvera Zavala Alejandro. Especial Hipotecario Civil 1 Acdo. en Expedientillo. Núm. Exp. 1214/2011.

Estratégica Corporativa en Finanzas, Sociedad Anónima Promotora de Inversión de Capital Variable vs. Amescua Arango María Lorena y O´Farrill Santoscoy Ernesto Gustavo y Bursametrica Finanzas Corporativas, Sociedad Anónima de Capital Variable. Especial Hipotecario Civil 1 Acdo. Núm. Exp. 1998/2024 Tomo III.

Evolution Telchac Sapi de C.V. y Zamora Flores Gregorio Adrián vs. Notaria Pública No 130 de Atizapán de Zaragoza del Licenciado Martín Gilberto Adame López y Soto Coria Jonathan y Quinta Solución Sapi de C.V. Sofom Enr en su Carácter de Fiduciario y Rosales Gregorio. Ord. Mercantil 1 Acdo. Núm. Exp. 388/2024 Tomo II.

Fernández José vs. Rodríguez Vda. de Fuentes Natalia. Ord. Civil 1 Acdo. Núm. Exp. 872/2022.

Flores Cervantes Alfredo Emmanuel y Barajas Cruz Eugenia vs. Zavala Corona Ricardo Ismael. Ord. Civil 1 Acdo. Núm. Exp. 232/2026.

Flores Lagos José de Jesús y Haboba Mizrahi Máyer vs. Eduardo González Christian y Suárez Venturo Ana María. Especial Hipotecario Civil Aclara. 2 Acdos. en Expedientillo. Núm. Exp. 22/2022 Exp. Tomo II.

García Villeda Enaela Lilián vs. Manzo Rivera Roberto Martín. Ord. Civil por Hechas Sus Manifestaciones Vita. 1 Acdo. Núm. Exp. 682/2021.

García Sánchez Antonio vs. Inmuebles Pridi, S.A. de C.V. Ord. Civil Declara Firme Acuerdo. 2 Acdos. Núm. Exp. 662/2022.

García y García Rafael vs. Vázquez Tagle y Morales Fernando y Vázquez Tagle Morales, su Sucesión Manuel y Vázquez Tagle Morales, su Sucesión Mauricio y Tagle Morales, su Sucesión Carlos Sergio. Ord. Civil por Hechas Sus Manifestaciones. 1 Acdo. Núm. Exp. 578/2022.

HSBC México, S.A., Institución de Banca Múltiple, Grupo Financiero HSBC vs. Transteel & Metal, S.A. de C.V., Filiberto Adolfo Yescas Olvera, Claudia González Guzmán, T&M Aceros Intermetal e Inoxidables, S.A. de C.V. Actos Prejudiciales Civil 1 Acdo. Núm. Exp. 1800/2024 Providencias Precautorias.

Lorenza Rasgado Juan vs. García García Luis. Ord. Civil Gire Oficio Rpp. 3 Acdos. Núm. Exp. 414/2023.

Montes Rodríguez Juan Carlos vs. Martínez Luna María de la Luz y También Conocida como María de la Luz Martínez Vda. de Naval. Ord. Civil 1 Acdo. Núm. Exp. 552/2025.

Morales Álvarez María Guadalupe vs. Morales Álvarez Alejandro Joaquín. Ord. Civil 1 Acdo. Núm. Exp. 448/2024.

Morales Trinidad Ramiro vs. Domingo Miguel Roiz Guiza También Conocido como Miguel Roiz Guiza y Puente Deffour Jorge y Deffour Vda. de Puente, su Sucesión Clara. Ord. Civil 1 Acdo. Núm. Exp. 1922/2024.

Morales Trinidad Ramiro vs. Domingo Miguel Roiz Guiza También Conocido como Miguel Roiz Guiza y Puente Deffour Jorge y Deffour Vda. de Puente, su Sucesión Clara. Ord. Civil 2 Acdos. Núm. Exp. 1922/2024 Tomo II.

Mosco Sánchez Procoro vs. Montesinos María de la Luz. Ord. Civil 1 Acdo. Núm. Exp. 202/2026.

Olguín González Jacinto vs. Moreno Nava María de Los Ángeles. Ord. Civil 1 Acdo. Núm. Exp. 346/2025.

Peniche Becerra Ricardo Israel vs. Mancilla Andrés y Fuentes de Mancilla Aurelia y Mancilla Fuentes. Natalia. Ord. Civil No Acuerda de Conformidad. 1 Acdo. Núm. Exp. 144/2023.

Recuperación de Cartera Profit, Sociedad Anónima, Promotora de Inversión de Capital Variable vs. Leticia Camacho Ochoa. Especial Hipotecario Civil 1 Acdo. Núm. Exp. 460/2003.

Reyes Rosales Héctor Javier vs. Ramírez Mercado Guillermo. Ord. Civil 1 Acdo. Núm. Exp. 1196/2024.

Rivera Vivas Teresa Concepción vs. Amaya Jiménez Lilia. Ord. Civil 1 Acdo. en Expedientillo. Núm. Exp. 694/2023.

Rodríguez Núñez Elisa vs. Cristóbal Sotelo. María Eugenia. Ord. Civil 1 Acdo. en Expedientillo. Núm. Exp. 1310/2022.

Rodríguez Peña Eduardo vs. Ortiz Merino David Ricardo. Ord. Civil 1 Acdo. en Expedientillo. Núm. Exp. 458/2023.

Rojo Arce Azael vs. Corporación Impulsora del Valle de Toluca, S.A. de C.V. y Banco Nacional de México S.A. Integrante del Grupo Financiero Banamex. Ord. Civil No Acuerda de Conformidad. 1 Acdo. Núm. Exp. 1298/2022.

Rosas Landa Gómez Leopoldo Dámasoo vs. Vigil Hidalgo Sofía del Pilar. Ord. Civil 1 Acdo. Núm. Exp. 228/2026.

Sánchez Arcos Karina vs. Grupo Mexicano de Seguros S.A. de C.V. Ord. Civil Designa Perito Tercero. 1 Acdo. Núm. Exp. 872/2024.

Sánchez Téllez Sebastián vs. Ramírez Vda. de Castro Guadalupe y Sánchez Vargas Víctor. Ord. Civil 2 Acdos. Núm. Exp. 156/2025.

Unifin Financiera, S.A. B. de C.V. vs. Grupo Covasa, S.A. de C.V. y Valdez Herrera Carlos Alfredo. Ejecutivo Mercantil 1 Acdo. Núm. Exp. 332/2023.

Velarde Ávalos María Esther vs. Ana Compañía de Seguros S.A. de C.V. Ord. Civil 2 Acdos. Núm. Exp. 360/2025.

Xico Arte y Tradición S.A. de C.V. y Ortega Gómez Miguel Ángel vs. Banco del Bajío S.A. Institución de Banca Múltiple y Vital Barrera Hermila y Téllez Vital Miguel y Téllez Vital Benjamín y Téllez Avilés Job y Montiel Miranda Verónica y Téllez Avilés Isaac y Ortega Téllez Irene. Ord. Mercantil Objeción Coactores. 3 Acdos. Núm. Exp. 904/2024 Tomo II.

El Puerto de Liverpool Sab de C.V. vs. Belleza Clasica S.A. de C.V. Controversias de Arrendamiento Civil Declara Rebeldia No Contest Agravios. 1 Acdo. Núm. Exp. 1836/2024.

AUDIENCIA

Gutiérrez Rea Luis Antonio y Hernández Tovar, por su Propio Derecho y como Representante de Sus Menores Hijos Luis Dorian Gutiérrez Hernández y Liam Antonio Gutierrez Hernández Fabiola vs. Seguros Inbursa S.A. Grupo Financiero Inbursa y Comisión Federal de Electricidad. Aud. de Ley Ord. Civil. 1 Audiencia. Núm. Exp. 136/2025 Tomo II.

SENTENCIAS DEFINITIVAS DEL 28 DE MAYO DEL 2026

Puya Armenta También Conocida como Puya Armenta de Laija Noemí. Noemí vs. León Rey Cristian César. Ord. Civil Sent. Interl. 1 Núm. Exp. 802/2023

MAL PUBLICADOS

Silva Chávez Judith vs. Silva Luna Mario Francisco. Ord. Civil Sent. Def. 1 Núm. Exp. 574/2025

EL SECRETARIO DE ACUERDOS
LIC. MIGUEL ÁNGEL VELÁZQUEZ MÉNDEZ

SOLO CONSULTA
SOLO CONSULTA
SOLO CONSULTA

DÉCIMO QUINTO DE LO CIVIL

SECRETARÍA "A"
ACUERDOS DEL 28 DE MAYO DEL 2026

Abastecedora de Coches S.A. de C.V. vs. Torres Cordero Adrián de Jesús y Barroso Ramírez Laura Millely. Ejecutivo Mercantil Acuerdo. 1 Acdo. Núm. Exp. 725/2023.

Afin Gana S.A. de C.V. Sofom Enr vs. Quintanilla Martín Jorge y y/o Quien Tenga la Pos. de Los Bienes Aportados Al Fideicomiso. Vía de Apremio Civil Acuerdo. 1 Acdo. Núm. Exp. 129/2025.

Banco Inbursa, S.A. Institución de Banca Múltiple, Grupo Financiero Inbursa vs. Luz María Guadalupe González Carrillo, Manuel González Jiménez y María de la Luz Carrillo Aldrete. Especial Hipotecario Civil Expedientillo. 1 Acdo. Núm. Exp. 1509/2024 Tmo II.

Banco Multiva S.A. Institución de Banca Múltiple Grupo Financiero Multiva antes Cibanco, Sociedad Anónima Institución de Banca Múltiple en su Carácter de Fiduciario en el Fideicomiso Número F00430 vs. Zúniga Mendoza Rita Liliana. Especial Hipotecario Civil Acuerdo. 1 Acdo. Núm. Exp. 257/2018.

Banco Nacional del Ejército Fuerza Aérea y Armada Sociedad Nacional de Crédito Institución de Banca de Desarrollo vs. José Luis Chaga Gorgonio y María Elena Ostos Salazar. Especial Hipotecario Civil Acuerdo. 1 Acdo. Núm. Exp. 1035/2015.

Banco Santander México S.A. Institución de Banca Múltiple Grupo Financiero Santander México vs. Idiscom S.A. de C.V. y Otra. Ejecutivo Mercantil Acuerdo. 1 Acdo. Núm. Exp. 17/2020.

Beaña Cañedo José Manuel vs. Beaña Cañedo Ángela María. Ord. Civil Acuerdo. 1 Acdo. Núm. Exp. 855/2021.

Cibanco S.A. Institución de Banca Multilple en su Carácter de Fiduciario en el Fideicomiso F/00430 vs. Tello Muñoz Andrés Alejandro. Especial Hipotecario Civil Acuerdo. 1 Acdo. Núm. Exp. 683/2017.

Compañía Editorial Ultra S.A. de C.V. vs. Compañía Importadora de Revistas S.A. de C.V. Ejecutivo Mercantil Acuerdo. 1 Acdo. Núm. Exp. 733/2021.

Dennis Fields Brian vs. Inmobiliaria Kreb S.A. de C.V. Ord. Civil Acuerdo. 1 Acdo. Núm. Exp. 99/2026.

Díaz Frías Roxana y Díaz Frías Héctor Porfirio vs. Maciel Frías Irma y Maciel Frías Lidia. Ord. Civil Minuta. 2 Acdos. Núm. Exp. 805/2023.

Espinoza Baron Fernando vs. Operadora de Hospitales Ángeles S.A. de C.V. y Ochoa Cazares René y Promotora y Desarrolladora Mexicana S.A. de C.V. Ord. Civil Acuerdo. 1 Acdo. Núm. Exp. 1165/2022 Tomo V.

Fabián Orduña José Edmundo Fernando vs. Vecinos de San Andrés Toltepec. Ord. Civil Acuerdo. 1 Acdo. en Tercería. Núm. Exp. 283/2018 Tomo III.

Fianzas Asecam S.A. Grupo Financiero Asecam vs. Mercova S.A. de C.V. y Otros. Ord. Mercantil Acuerdo. 1 Acdo. Núm. Exp. 993/2012 Tomo III.

García Canchola Genoveva vs. García Ávalos Alfonso. Ord. Civil Sicor. 1 Acdo. Núm. Exp. 1129/2024.

Gregori Amador Marian Lazara vs. Gómez Sánchez Jorge Alfredo. Ejecutivo Mercantil Acuerdo. 1 Acdo. Núm. Exp. 1915/2024.

Grupo Inmobiliario Tu Casa, S.A. de C.V. vs. Héctor Fernando Cuevas Velázquez y Otros. Esp. Hip. Expedientillo. 1 Acdo. Núm. Exp. 687/2005.

Guillén Moreno Francisco y Reyna López Gudelia vs. Sánchez de Gutiérrez Ana María y Gutiérrez Valenzuela Jesús. Ord. Civil Desahogo de Vista. 1 Acdo. Núm. Exp. 19/2018 Tomo II.

Guillén Ramírez Angélica María vs. Pérez Ángeles María Gloria del Carmen. Ord. Civil Apel. Inmediata. 1 Acdo. Núm. Exp. 799/2024 Tomo II.

Gutiérrez Joaquín vs. Zapata Saavedra Marco Antonio y Emmert Nagore Reyna y Emmert Nagore Reyna Cristina y Quiñones Emmert Ivonne Patricia y Emmert Martínez Gabriela y Contreras Martínez Yolanda y Vélez Contreras Yaneli y Zapata Saavedra Claudia y Zapata Saavedra Carlos Roberto y Navibt Quiñones Nacis y Zapata Saavedra Enrique y Ruíz Vélez Víctor Hugo y Zapata Velázquez Kevin y Zapata Fernanda y Zapata Carolina y Zapata Saavedra Carlos Eduardo y Quiñones Emmert César Arturo y Esquivel Vianey Margarita. Medios Preparatorios Civil Acuerdo. 1 Acdo. Núm. Exp. 43/2026.

Hernández Navarro Gloria y Acuña Macías Epifanio vs. Albarrán Villata Eduardo su Sucesión y Albarrán García Estela. Ord. Civil Acuerdo. 1 Acdo. Núm. Exp. 495/2025.

Herrera Chávez Luis Ángel vs. Axa Seguros S.A. de C.V. Ord. Civil Acuerdo. 1 Acdo. Núm. Exp. 65/2026.

Hipotecaria Crédito y Casa, S.A. de C.V. Sociedad Financiera de Objeto Limitado vs. Marcelino Rivera López. Esp. Hip. Acdo. Expedientillo. 1 Acdo. Núm. Exp. 399/2008.

HSBC México S.A. Institución de Banca Múltiple Grupo Financiero HSBC División Fiduciaria en su Carácter de Fiduciario en el Fideicomsio Número F234036 vs. Gómez León Mariela. Especial Hipotecario Civil Acuerdo. 2 Acdos. Núm. Exp. 1237/2018.

Jiménez Mendoza Manuel de Jesús y Fernández Castañeda Jéssica vs. Seguros Inbursa S.A. Grupo Financiero Inbursa. Ord. Civil Comparecencia Billete. 1 Acdo. Núm. Exp. 271/2025 Tomo II.

Kadir Eduardo Flores Linares Cesionario Debanco Mercantil del Norte S.A. Institución de Banca Múltiple Grupo Financiero Banorte vs. Alonso Martínez Perla e Instituto del Fondo Nacional de la Vivienda para los Trabajadores Infonavit. Especial Hipotecario Civil Girar Oficio. 1 Acdo. Núm. Exp. 1871/2024 Tomo II.

Landeros Mondragón Juana Alicia vs. Saavedra Medrano Liliana Rosario. Ord. Civil Acuerdo. 1 Acdo. Núm. Exp. 179/2026.

Márquez Gómez Sergio Anteshipotecaria su Casita, S.A. de C.V. Sociedad Financiera de Objeto Múltiple, Entidad No Regulada vs. José María Morales Buenrostro y Otra. Especial Hipotecario Civil Acuerdo. 1 Acdo. Núm. Exp. 1419/2010.

Martín Argumosa Carolina Palmira Guadalupe su Sucesión vs. Constructora e Inmobiliaria Glasgow S.A. de C.V. y Inmuebles Medex S.A. de C.V. Controversias de Arrendamiento Civil Acuerdo. 1 Acdo. Núm. Exp. 1785/2024 Tomo I.

Meza Raya José Ángel vs. Seguros Afirme S.A. de C.V. Ord. Civil Acuerdo. 2 Acdos. Núm. Exp. 929/2022 Tomo II.

Morales Mejía Jaeikel vs. Morales Flores Andrés Javier. Ord. Civil Acuerdo. 1 Acdo. Núm. Exp. 45/2026.

Orduño Carreto Víctor Hugo vs. José Manuel Huerta Martínez Notario Público Número 79 del Estado de México y Orduño Carreto Sergio. Ord. Civil Acuerdo. 1 Acdo. Núm. Exp. 111/2026.

Ortega Ortega Moisés Isaac vs. Pérez Romero Jorge. Ord. Civil Acuerdo. 1 Acdo. Núm. Exp. 207/2026.

Ortiz Andaluz Mario Alberto vs. Roldán Miranda Miguel su Sucesión. Ord. Civil Acuerdo. 1 Acdo. Núm. Exp. 27/2021.

Petersen Schick Peter Paul su Sucesión vs. Labastida Castillo Lázaro. Exhortos Civil Acuerdo. 2 Acdos. Núm. Exp. 309/2021.

Piedra Álvarez Arturo vs. Hernández Gallegos Verónica y Guzmán Guzmán Hugo Alexis. Especial Hipotecario Civil Acuerdo. 1 Acdo. Núm. Exp. 1681/2024 Tomo II.

Ponce Téllez David vs. Procesamiento de Consumibles Nutritivos S.A. de C.V. Medios Preparatorios Civil Acuerdo. 1 Acdo. Núm. Exp. 203/2026.

Pool Canul Wendy Concepción vs. Axa Seguros S.A. de C.V. Ord. Civil Acuerdo. 1 Acdo. Núm. Exp. 801/2023 Tomo II.

Propileo Activos y Soluciones Legales, S.A. de C.V. vs. Martínez Castillo Alejandro y Martínez Flores Braulio. Ejecutivo Mercantil Dada Cuenta Apel. contra Auto 23- 08- 24. 3 Acdos. Núm. Exp. 547/2020 Tomo IV.

Rincón Aguilar Pedro vs. Seguros Banorte S.A. de C.V. Grupo Financiero Banorte. Ord. Civil Acuerdo. 1 Acdo. Núm. Exp. 1279/2023 Tomo II.

Rosales de la Trinidad Sergio Manuel vs. Grupo Nacional Provincial Sab. Ord. Civil Sicor. 1 Acdo. Núm. Exp. 163/2026.

Sánchez Valladares José Luis vs. Sánchez Valladares Fernando su Sucesión. Ord. Civil Acuerdo. 2 Acdos. Núm. Exp. 593/2025.

Santander Vivienda, Sociedad Anónima de Capital Variable, Sociedad Financiera de Objeto Múltiple, Entidad Regulada, Grupo Financiero Santander México vs. Lizeth Vianney Rivera Carreño. Especial Hipotecario Civil Cesión de Derechos. 1 Acdo. Núm. Exp. 543/2020 Tomo II.

Sofimex Institución de Garantías S.A. vs. Optimus Sistemas Holisticos S.A. de C.V. y Arce Cortés Luz Celeste y Sinergia Soluciones Industriales S.A. de C.V. Especial de Fianzas Mercantil Acuerdo. 1 Acdo. Núm. Exp. 1027/2022.

Solís Martínez Ángel y Murillo Domínguez Jaritzy vs. Seguros Inbursa S.A. Grupo Financiero Inbursa. Ord. Civil Acuerdo. 1 Acdo. Núm. Exp. 277/2025.

Solución de Activos Residenciales, S. de R. L. de C.V. vs. Mario Alberto Ruíz Contreras. Esp. Hip. Acuerdo. 1 Acdo. Núm. Exp. 667/2001.

Valladolid Collado Rita vs. Victorino Téllez Carlos. Ord. Civil Expedientillo. 1 Acdo. en Expedientillo_Expediente_No_Conocido. Núm. Exp. 747/2024 Expedientillo.

Velázquez Hernández J Trinidad vs. González García Jaquelíne. Ord. Civil Acuerdo. 1 Acdo. Núm. Exp. 595/2025.

Viveroz Zaragoza Marcoz vs. Raúl Fernández Palacios. Ord. Civ. Acuerdo. 1 Acdo. Núm. Exp. 251/2004.

SOLO CONSULTA
SOLO CONSULTA
SOLO CONSULTA

El Coco de Los Fruteros, Sociedad de Producción Rural de Responsabilidad Limitada vs. Banco Nacional de Crédito Rural, S.N.C., Servicio de Administración y Enajenación de Bienes de la Secretaria de Hacienda y Crédito Público, Gobierno de la Ciudad de México, Secretaria de Desarrollo Dirección y Administración General de la Central de Abasto de la Ciudad de México Distrito Federal. Ord. Civil Acuerdo. 1 Acdo. Núm. Exp. 985/2014.
AUDIENCIA
Del Río Ramírez Ricardo vs. Ponce Flores María Cristina. Aud. Ord. Civil. 1 Audiencia. Núm. Exp. 287/2025.

EL SECRETARIO DE ACUERDOS
LIC. LUIS ESPINOSA JUÁREZ

SECRETARÍA "B"
ACUERDOS DEL 28 DE MAYO DEL 2026

SOLO CONSULTA

Álvarez Carrera Guillermo vs. Espinosa de Los Monteros García Raúl Daniel y Otros. Ejecutivo Mercantil Acuerdo. 1 Acdo. Núm. Exp. 1150/2019.
Ana Laura Gómez Noriega como Cesionaria vs. Blanca Estela Columba López Toro y Otro. Especial Hipotecario Civil Acuerdo. 1 Acdo. Núm. Exp. 986/2006 Tomo II.
Aponte Romo Jilieta vs. Aponte Romo Gloria Estela y Londo Lazqui Enrique. Ord. Civil Acuerdo. 1 Acdo. Núm. Exp. 214/2022.
Arguello Sacnhez Jorge vs. Prado Jerónimo Ricardo. Ord. Civil Acuerdo. 1 Acdo. Núm. Exp. 170/2019.
Avanzia Instalaciones, S.A. de C.V. vs. Aero Charter de México, S.A. de C.V. Ord. Mercantil Requerimiento Sala. 1 Acdo. Núm. Exp. 346/2018.
Ayala García María Isabel vs. Estrada Luna Benjamín. Ord. Civil Audiencia. 1 Acdo. Núm. Exp. 32/2026.
Banco Multiva, S.A. Institución de Banca Múltiple, Grupo Financiero Multiva vs. Sistemas de Ecotecnias Ambientales, S.A. de C.V. Heliodoro Días López y Obdulio Díaz de León González. Ejecutivo Mercantil Acuerdo. 2 Acdos. Núm. Exp. 1284/2024 Tomo II.
Banco Santander México S.A. Institución de Banca Múltiple Grupo Financiero Santander México vs. Mundo Erandy Café S.A. de C.V. y Zamora Miranda Mario. Ejecutivo Civil Acuerdo. 1 Acdo. Núm. Exp. 10/2026.
Barajas Alejandre Marisol vs. Laboratorios Chopo S.A. de C.V. y Grupo Diagnóstico Médico Proa S.A. de C.V. Ord. Civil Acuerdo. 1 Acdo. Núm. Exp. 140/2026.
BBVA Bancomer S.A. Institución de Banca Múltiple Grupo Financiero BBVA Bancomer vs. Promotora de Fiestas Dragon S.A. de C.V., Ollervides Elizondo Fernando Federico Agustín. Ejecutivo Civil 1 Acdo. Núm. Exp. 460/2020.
Cabral Torres Esperanza vs. Ruíz Suárez Karen Vannia. Juris. Voluntaria Civil Expedientillo. 1 Acdo. en Expedientillo_Expediente_No_Conocido. Núm. Exp. 136/2021 Expdllo. de Sala.
Camacho Rosas Sergio vs. Escobar Bautista Miguel. Ord. Civil Acuerdo. 1 Acdo. Núm. Exp. 144/2021.
Carrera Ortega Luz Lorena vs. Carrera Herrera Enrique y Ortega Astorga Luz María su Sucesión. Ord. Civil Acuerdo. 1 Acdo. Núm. Exp. 188/2025.
Cibanco S.A., Institución de Banca Múltiple en su Carácter de Fiduciario en el Fideicomiso Irrevocable Número F/00364 vs. García Castorela Martha. Especial Hipotecario Civil Acuerdo. 1 Acdo. Núm. Exp. 766/2021.
Credix Gs S.A. de C.V. Sociedad Financiera de Objeto Múltiple Entidad No Regulada vs. Gómez Alamilla Gabriel Antonio. Vía de Apremio Civil Acuerdo. 1 Acdo. Núm. Exp. 106/2025.
Farciert Córdova Esteban Mario vs. Promoción y Desarrollo de Negocios Inmobiliarios, S.A. de C.V., por Conducto de su Apoderado Legal Arq. Fernando Francisco Gabilondo Vizcayno. Ord. Mercantil Acuerdo. 1 Acdo. en Otros. Núm. Exp. 908/2013 Tomo II.
Fleischer Stelzer Rosa su Sucesción y También Conocida como Rosa Fleischer Stelzer Vda. de Guttman vs. Palacios Alcántara Sandra Patricia y Palacios Alcanatar Benjamín y Grela Orozco José Alejandro. Ord. Civil Acuerdo. 1 Acdo. Núm. Exp. 228/2026.
García Ceniceros Omar vs. Seguros Banorte S.A. de C.V. Grupo Financiero Banorte. Ord. Civil Acuerdo. 1 Acdo. Núm. Exp. 360/2025.
García Guadarrama Jorge Guillermo y Guillermo García Guadarrama vs. Coellar González Víctor su Sucesión y Durán Mendoza Guadalupe su Sucesión y Coellar Durán Antonio y Director del Registro Público de la Propiedad y del Comercio de la Ciudad de México. Ord. Civil Acuerdo. 1 Acdo. Núm. Exp. 654/2024.
Gdm Tracking Services S de R.L. de C.V. vs. Banco Mercantil del Norte S.A. Institución de Banca Múltiple Grupo Financiero Banorte. Ejecutivo Mercantil Audiencia. 1 Acdo. Núm. Exp. 192/2024.
Global Najinv, S.A. de C.V. vs. Ebs On Ti Operation, S.A. de C.V. y Otros. Ord. Mercantil Acuerdo. 1 Acdo. Núm. Exp. 120/2024.
Global Najinv, S.A. de C.V. vs. Gravitas Capital Group, S.A. P. I. de C.V. y Gravitas Motion, S.A. P. I. de C.V. y Med Cap, S.A. P. I. de C.V. Ejecutivo Civil Acuerdo. 1 Acdo. Núm. Exp. 230/2026.
HSBC México Sociedad Anónima Institución de Banca Múltiple Grupo Financiero HSBC vs. Guerrero Martínez Salvador y Teodocio Zamudio Reyna. Especial Hipotecario Civil Acuerdo. 1 Acdo. Núm. Exp. 668/2021.
Lerista López René y Cesionario de Administradora Black Sociedad de Responsabilidad Limitada de Capital Variable vs. Villavicencio Limón Gerardo. Especial Hipotecario Civil Acuerdo. 1 Acdo. Núm. Exp. 1660/2024.
Medellín Rangel Ana Belén vs. Chubb Seguros México S.A. Ord. Civil Acuerdo. 1 Acdo. Núm. Exp. 66/2026.
Millenials Innovations Sapi de C.V. Sofom Enr vs. De la Luz Uribe Benito. Especial Hipotecario Civil Acuerdo. 1 Acdo. Núm. Exp. 764/2024.
Piña Lara Maribel vs. Hernández Vega Brenda. Ejecutivo Mercantil Acuerdo. 2 Acdos. Núm. Exp. 776/2023.
Por su Propio Derecho y en Representación de su Hija Neily Carolina Pérez Us Martha Patricia Us Ake y por su Propio Derecho y en Representación de la Menor Lesly Guadalupe Trejo Estrella Dulce María Estrella Hernández vs. Seguros Banorte S.A. de C.V. Grupo Financiero Banorte. Ord. Civil Acuerdo. 1 Acdo. Núm. Exp. 354/2025.
Printers Advance S.A. de C.V. vs. Alamilla Espinosa Alejandro su Sucesión. Especial Hipotecario Civil Acuerdo. 1 Acdo. Núm. Exp. 126/2024.
Ramírez Hernández María Raquel y González Ramírez Luis Gustavo y González Ramírez Dulce María vs. Seguros Inbursa S.A. Grupo Financiero Inbursa. Ord. Civil Acuerdo. 1 Acdo. Núm. Exp. 224/2025 Tomo II.
Reyes Colín Estela vs. Serralde Vélezaquez Rosalba. Ord. Civil Acuerdo. 1 Acdo. Núm. Exp. 800/2017.
Reyes López Iván Jared y Bravo Medina Casandra Vanessa vs. Agroasemex S.A. Ord. Civil Acuerdo. 1 Acdo. Núm. Exp. 214/2026.
Ríos Chavarría Agustina su Sucesión vs. Aces Trejo Armando. Ord. Civil Acuerdo. 1 Acdo. Núm. Exp. 354/2022 Tomo II.
Segovia Morales César vs. Portilla Melgoza Silvia y Aguirre Fortanel Liberato. Ord. Civil Acuerdo. 1 Acdo. Núm. Exp. 352/2025.
Toyota Financial Services México S.A. de C.V. vs. García Escobar Juan Luis Raúl y Montoya Martínez Sergio. Ejecutivo Mercantil Acuerdo. 1 Acdo. Núm. Exp. 258/2023.
Trituradora y Procesadora de Materiales Santa Anita, S.A. de C.V. vs. Comercializadora Barher, S.A. de C.V. e Iván Elizondo Cortina. Ejecutivo Mercantil Acuerdo. 1 Acdo. Núm. Exp. 1830/2024.
Vargas Sánchez Concepción vs. López Gutiérrez Crecencio y y-o. Cresencio Manuel López Gutiérrez y y-o. Crescencio López Gutiérrez. Ord. Civil Acuerdo. 1 Acdo. Núm. Exp. 54/2026.

EL SECRETARIO DE ACUERDOS
LIC. JOSÉ ANTONIO VARGAS DEL VALLE

DÉCIMO SEXTO DE LO CIVIL

SECRETARÍA "A"
ACUERDOS DEL 28 DE MAYO DEL 2026

SOLO CONSULTA

Alba Vázquez Elizabeth Thalia vs. Rocha Torres Apolonia y Alba Juárez Sergio y C Director del Registro Público de la Propiedad y del Comercio de la Ciudad de México. Ord. Civil 2 Acdos. Núm. Exp. 205/2025.
BBVA México, S.A., Institución de Banca Múltiple, Grupo Financiero BBVA México vs. Bautista Gutiérrez Juan y Otra. Especial Hipotecario Civil 2 Acdos. Núm. Exp. 757/2013 Bis. 2 Tomo III.
Ci Banco S.A. Institución de Banca Múltiple Actuando en su Carácter de Fiduciaria en el Fideicomiso F/00102 vs. Campos Padilla Sandra Luz. Especial Hipotecario Civil 1 Acdo. Núm. Exp. 381/2018 Tomo II.
Ci Banco S.A. Institución de Banca Múltiple Actuando Únicamente en su Carácter de Fiduciario en el Fideicomiso F 00782 vs. Ortíz Hernández Alejandra y Ramírez Ordaz Filadelfo Catalino. Especial Hipotecario Civil 2 Acdos. Núm. Exp. 1173/2019 Tomo II.
Ci Banco Sociedad Anónima, Institución de Banca Múltiple, en su Carácter de Fiduciario en el Fideicomiso F/00364; vs. Jiménez Díaz María Eugenia. Especial Hipotecario Civil Expedientillo. 1 Acdo. en Expedientillo. Núm. Exp. 481/2012 Bis. 1.

Consepción Pérez Jacqueline Itzel vs. Chow Kwann Michel Steven. Ejecutivo Mercantil 1 Acdo. Núm. Exp. 381/2024.

Daimler Financial Services S de R.L. de C.V. vs. Martínez Saavedra Manuel Francisco. Especial Mercantil Mercantil 2 Acdos. Núm. Exp. 177/2022.

García Herrero Esteban vs. Lazcano Wallas Irma Edith. Ord. Civil 1 Acdo. Núm. Exp. 427/2025.

González Durán Susana y Vicencio González Gabriela y Vicencio González Daniella y Vicencio González Karla vs. Casanova Renting S.A. de C.V. y Transportes Lock S.A. de C.V. y Chubb Seguros México S.A. Ord. Civil 1 Acdo. Núm. Exp. 179/2026.

HSBC México S.A. Institución de Banca Múltiple, Grupo Financiero HSBC División Fiduciaria en su Carácter de Fiduciario en el Fideicomiso Irrevocable Identificado Con el Número 253936 vs. Abaroa Ojeda Rosa Icela. Especial Hipotecario Civil 2 Acdos. Núm. Exp. 1217/2018.

HSBC México, Sociedad Anónima, Institución de Banca Múltiple, Grupo Financiero HSBC como División Fiduciaria, en su Carácter de Fiduciario del Fideicomiso Irrevocable Identificado Con el Número F/253936 vs. Hernández Candelario Heligio y Moreno Hernández Nicasia. Especial Hipotecario Civil 1 Acdo. Núm. Exp. 575/2020.

Impulsadora de Negocios Bap, S.A. P. I. de C.V. vs. Joka Importaciones S.A. de C.V. y Reyes Mora Raquel. Especial Hipotecario Civil 1 Acdo. en Amparo. Núm. Exp. 1793/2024 Amparo 507/2026 Raquel Reyes Mora, Juzgado 11° de Distrito en Materia Civil de la Cdmx.

Instituto de Seguridad Social para las Fuerzas Armadas Mexicanas vs. Rodríguez Santiago Carmelo. Especial Hipotecario Civil 1 Acdo. Núm. Exp. 1493/2024.

Islas Márquez Amaranta Irina vs. The American British Cowdray Medical Center Iap y Palacios Macedo Quenot Alexis Javier y Pérez Juárez Fabiola y Velázquez Magaña Mauricio y Araujo Martínez Eric y Sánchez López Héctor Antonio y Hernández Beltrán Edgar Omar. Ord. Civil 2 Acdos. Núm. Exp. 1533/2024 Tomo III.

Landin Salmerón Juan Leonardo vs. Seguros Banorte S.A. de C.V. Grupo Financiero Banorte. Ord. Civil 1 Acdo. Núm. Exp. 177/2019.

Lca Venture S.A. P. I. de C.V., Cesionario de HSBC, S.A., Institución de Banca Múltiple, Grupo Financiero HSBC vs. Juan Luis Calderón Aguilera. Especial Hipotecario Civil 1 Acdo. Núm. Exp. 285/2025 Tomo III.

María Edith Lozano Avilés Cesionaria de Arnulfo Gómez Villegas vs. La Sucesión de Rafael Anaya Gil. Ejecutivo Mercantil 1 Acdo. Núm. Exp. 1297/2024 Tomo II.

Sánchez Domínguez Eunice Esperanza vs. Hidalgo Villanueva Areceli Micaela. Controversias de Arrendamiento Civil 5 Acdos. Núm. Exp. 621/2024.

Secreto. Ejecutivo Mercantil 1 Acdo. Núm. Exp. 37/2024.

Sociedad Hipotecaria Federal S.N.C. Institución de Banca de Desarrollo, en su Carácter de Fiduciario del Fondo de Operación y Financiamiento Bancario a la Vivienda (Fovi) vs. Méndez Mendoza Ignacio Julio. Especial Hipotecario Civil 1 Acdo. Núm. Exp. 457/2013 Tomo II.

Tlacomulco Martínez Esteban vs. Tapia Mejía José Cirilo su Sucesión. Ord. Mercantil 1 Acdo. Núm. Exp. 97/2007 Tomo II.

Vega Avilez Manuel de Jesús vs. Axa Seguros S.A. de C.V. Ord. Civil 2 Acdos. Núm. Exp. 9/2026.

AUDIENCIA

Banco Mercantil del Norte S.A. Institución de Banca Múltiple, Grupo Financiero Banorte vs. Torres Hernández Carolina. Especial Hipotecario Civil. 1 Audiencia. Núm. Exp. 675/2020 Tomo II.

Juárez Vilchis Alejandra vs. Jaen Pimienta Gabriela. Aud. Previa, de Concil. y de Excepciones Procesales Ord. Civil. 1 Audiencia. Núm. Exp. 63/2024.

Mónica González Valdez Cesionaria de Metrofinanciera, Sociedad Anónima Promotora de Inversión de Capital Variable, Sociedad Financiera de Objeto Múltiple, Entidad Regulada a su Vez Cesionaria de Banco Invex, Sociedad Anónima, Institución de Banca Múltiple, Invex, Grupo Financiero, Fiduciario, en su Carácter de Fiduciario del Contrato del Fideicomiso Irrevocable Número 325 vs. Grupo Inmobiliario K- S.A. Metropolitana, Sociedad Anónima de Capital Variable (Actualmente y K- S.A. 2003, Sociedad Anónima de Capital Variable y Manuel Darío Lugo Goytia. Especial Hipotecario Civil. 1 Audiencia. Núm. Exp. 1319/2024 Tomo III.

SENTENCIAS DEFINITIVAS DEL 28 DE MAYO DEL 2026

Sánchez Londoño Eduardo Guillermo vs. Ramírez Pineda Luis Antonio y Zenteno Santaella Pedro Mario y García Robles Raúl y Cañaveral López Arturo Idiberto. Ord. Civil Sent. Def. 1 Núm. Exp. 625/2022 Tomo III

EL SECRETARIO DE ACUERDOS
LIC. CARLOS EMILIO CARMONA

SECRETARÍA "B"
ACUERDOS DEL 28 DE MAYO DEL 2026

Arrendadora Industrial Texcoco Los Reyes, S. de R. L. de C.V. antes Arrendadora Serfín S.A. de C.V. hoy Sólida Administradora de Portafolios S.A. de C.V. Sociedad Financiera de Objeto Mulriple Entidad Regulada Grupo Financiero Banorte vs. Ramos Cuaron Bertha y Otro. Especial Hipotecario Civil Amparo Indirecto Número 490/2021. 2 Acdos. en Amparo. Núm. Exp. 2532/1993 Bis. 2 Amparo Indirecto Número 490/2021.

Autofinanciamiento Total, S.A. de C.V. vs. Martínez Bermejo José Jorge. Especial Hipotecario Civil 1 Acdo. Núm. Exp. 1334/2024 Tomo II.

Báez Adriano Salvador y Núñez Saldoval Ana Lucía y Báez Núñez Alexis Bernabé vs. Grupo Mexicano de Seguros S.A. de C.V. Ord. Civil 1 Acdo. Núm. Exp. 872/2024 Tomo II.

Banco Invex Sa, Institución de Banca Múltiple, Invex Grupo Financiero, Fiduciario, en su Carácter de Fiduciario del Fideicomiso Irrevocable de Administración, Fuente de Pago y Garantía Número 1055 vs. Montero Rubio Roberto Carlos y Celaya de la Cruz Adriana Leonor. Vía de Apremio Civil 1 Acdo. Núm. Exp. 1310/2022.

Banco Mercantil del Norte S.A. Institución de Banca Múltiple, Grupo Financiero Banorte vs. Ceja Altamirano Juana de Jesús. Especial Hipotecario Civil 1 Acdo. Núm. Exp. 1090/2017 Tomo II.

Banco Mercantil del Norte, Sociedad Anónina, Institución Dee Banca Múltiple, Grupo Financiero Banorte Cesionaria de BBVA Bancomer S.A. Institución de Banca Múltiple Grupo Financiero BBVA Bancomer vs. Antonio Claudio Ortega y Rosalba Sanagustín Mateo. Especial Hipotecario Civil 1 Acdo. Núm. Exp. 1444/2024 Tomo II.

Banco Santander México S.A. Institución de Banca Múltiple Grupo Financiero Santander México vs. Brom y Asociados S.A. de C.V. y Neyra Liceaga Marcia. Providencias Precautorias Civil 1 Acdo. en Expedientillo. Núm. Exp. 828/2021.

Banco Santander México, S.A. Institución de Banca Múltiple, Grupo Financiero Santander México vs. Casillas Aguilar Martha. Ejecutivo Mercantil 1 Acdo. Núm. Exp. 408/2023.

Banco Santander Méxicxo S.A. Inst. de Banca Múltiple Grupo Financiero Santander México vs. Salgado Hernández Lizbeth. Ejecutivo Mercantil 1 Acdo. en Expedientillo. Núm. Exp. 898/2008.

Banco del Bajío S.A. Institución de Banca Múltiple vs. Vázquez Mendoza Juan y Otro. Especial Hipotecario Civil 1 Acdo. Núm. Exp. 1174/2012.

Barragán Sandoval Luis Antonio y Barragán Sandoval Jorge y Barragán Sandoval Gerardo vs. Notaria 81 de la Ciudad de México María Guadalupe Ordóñez y Chávez, Colegio de Notarios de la Ciudad de México, Archivo General de Notarias de la Ciudad de México, Grupo Inmobiliario Ramar S.A. de C.V. Registro Público de la Propiedad y de Comercio de la Ciudad de México, Sistema de Administración Tributaria, Servicio de Administración y Enajenación de Bienes (Sae), como Fiduciario Sustituto del Fideicomiso Fondo Desincorporación de Entidades, Rafael López Maciel su Sucesión y Sergio Mauricio López López. Ord. Civil 1 Acdo. Núm. Exp. 1898/2024 Tomo III.

BBVA México, Sociedad Anónima, Institución de Banca Múltiple, Grupo Financiero BBVA México antes BBVA Bancomer Sociedad Anónima, Institución de Banca Múltiple, Grupo Financiero BBVA Bancomer vs. Joel Josué Macip Martínez. Especial Hipotecario Civil 1 Acdo. Núm. Exp. 1880/2024 Tomo II.

Becerra Espinosa Yaratzed vs. Bobadilla y Padilla Gerardo Benjamín y Flores Gómez Silvia y Espinosa Caballero Argelia. Ord. Civil 1 Acdo. Núm. Exp. 246/2025.

Carcamo de González Laura y Carcamo Treviño Alma Laura vs. Treviño Santos Ernesto. Ord. Civil 1 Acdo. Núm. Exp. 120/2026.

Credix Gs S Ociedad Anónima de Capital Variable Sociedad Financiera de Objeto Múltiple Entidad No Regulada vs. Bernal Soriano Jorge Carlos. Vía de Apremio Civil 1 Acdo. Núm. Exp. 398/2025.

Cruz Prieto Rebeca vs. Instituto del Fondo Nacional de la Vivienda para los Trabajadores. Especial Hipotecario Civil 1 Acdo. Núm. Exp. 372/2024.

Ge Seguridad en su Vivienda S. de R. L vs. Rubio Morales Rodolfo. Ord. Mercantil 1 Acdo. Núm. Exp. 558/2017.

Ge Seguridad en su Vivienda S. de R. L vs. Rubio Morales Rodolfo. Ord. Mercantil 1 Acdo. en Tercería. Núm. Exp. 558/2017 Terc. Excl. de Dominio.

Gutiérrez Ledezma Blanca Flor Laura y Gutiérrez Nieto Joaquín su Sucesión vs. Ochoa Ramírez Rocío. Ord. Civil 1 Acdo. Núm. Exp. 160/2025.

Hermosillo Hernández Nancy vs. Hernández Rosales Ramona. Ord. Civil 1 Acdo. Núm. Exp. 1284/2024.

SOLO CONSULTA
SOLO CONSULTA
SOLO CONSULTA

HSBC México S.A. Institución de Banca Multilple, Grupo Financiero HSBC División Fiduciaria en su Carácter de Fiduciario del Fideicomiso Irrevocable Número 258040 vs. Brizuela Guevara Jorge Luis. Ord. Mercantil 1 Acdo. Núm. Exp. 336/2018.

HSBC México S.A. Institución de Banca Múltiple, Grupo Financiero HSBC División Fiduciaria en su Carácter de Fiduciario del Fideicomiso Irrevocable Número F 253936 vs. Carranco Palomares Fernando. Especial Hipotecario Civil 1 Acdo. Núm. Exp. 554/2020.

Ildefonso Prieto José Luis antes Recuperadora de Deuda Hipotecaria S. de R. L. de C.V. vs. Luna López Javier y Otro. Especial Hipotecario Civil 1 Acdo. Núm. Exp. 268/2013.

Industrial Finance Corporation Limited vs. Inmuebles Industriales Mexicanos S.A. de C.V. Ejecutivo Mercantil 1 Acdo. Núm. Exp. 164/2026.

Instituto de Seguridad Social para las Fuerzas Armadas Mexicanas vs. Carmona Jiménez Antonio. Especial Hipotecario Civil 1 Acdo. Núm. Exp. 852/2024.

Inversiones y Colocaciones Inmobiliarias, S.A. P. I. de C.V. antes Docuformas S.A. P. I. de C.V. Ahora Inversiones y Colocaciones Inmobiliarias, S.A. P. I. de C.V. vs. Hernández Vilchis Veda Iveth, Martínez Quintero Hilario y Hernández Sánchez Leobardo. Especial Hipotecario Civil 1 Acdo. Núm. Exp. 202/2017 Tomo II.

Juan Gabriel Medina Barredo antes Banco Mercantil del Norte S.A. Institución de Banca Múltiple Grupo Financiero Banorte antes Bva Bancomer S.A. Institución de Banca Múltiple Grupo Financiero BBVA Bancomer antes Hipotecaria Nacional S.A. de C.V. Sociedad Financiera de Objeto vs. Ajuria González Lizbeth Mercedes. Especial Hipotecario Civil 2. 2 Acdos. Núm. Exp. 1622/2009 Tomo II.

Lamas Carbajales Jorge vs. Manuel Alejandro Vidaurri González, Héctor Quezada Soria y María Elena Rodríguez Ríos. Controversias de Arrendamiento Civil 1 Acdo. Núm. Exp. 1634/2024 Tomo II.

Lujan Muñiz Martha Olivia vs. Reza Reyes Jesús Isaías su Sucesión. Ord. Civil 1 Acdo. Núm. Exp. 6/2026.

Medina Méndez Jorge Amado vs. Vázquez Rodríguez Crescencio y Castillo Delgado María Asunción. Especial Hipotecario Civil 1 Acdo. Núm. Exp. 514/2024.

Monroy Camacho Salvador vs. López Quiroz Blanca Lourdes y Quien También Acostumbra Usar el Nombre de Blanca Lourdes López Vda. de Villa Alva y Villa Alva Calderón Alfredo su Sucesión y Banco Mexicano S a México de Propiedad Actualmente Banco Santander México S a Institución de Banca Múltiple Grupo Financiero Santander México. Ord. Civil 1 Acdo. Núm. Exp. 128/2024.

Narchi Caram Guadalupe su Suc. vs. Guillermina Alvarado Ramírez y Otro. Controversias de Arrendamiento Civil 1 Acdo. en Expedientillo. Núm. Exp. 1004/2014.

Narváez García Adriana vs. Alonso Covarrubias Angélica y Mikami Hernández Jorge Ricardo. Ord. Civil 2. 2 Acdos. Núm. Exp. 432/2025.

Nueva Wal Mart de México S de R.L. de C.V. vs. Plaza Bosques, S.A. de C.V. y Senderos Mestre Fernando y Gómez Gómez Lucila y Hipertiendas Metropolitanas, S. de R. L. de C.V. y D+I la Rioja, S.A. de C.V. Ord. Mercantil 1 Acdo. en Expedientillo. Núm. Exp. 988/2024.

Paredes Alemán Pedro vs. María Elena Rodríguez Ventura y C. Director General del Registro Público de la Propiedad y del Comercio de la Ciudad de México. Ord. Civil 1 Acdo. Núm. Exp. 1460/2024.

Peralta Rodríguez Norely Lisset y Rodríguez Martínez Ana Karen y García Rodríguez Norma Monserrat vs. Qualitas Compañía de Seguros S.A. de C.V. Ord. Civil 1 Acdo. Núm. Exp. 552/2025.

Posada Negrete José Santiago vs. Fernández Villanueva Patricia. Ejecutivo Mercantil 1 Acdo. Núm. Exp. 1108/2023.

Recuperfin Comercial S de Rlde Cv vs. Barona Castro Eduardo Moisés. Especial Hipotecario Civil 1 Acdo. en Expedientillo. Núm. Exp. 470/2025.

Roberto Palomares Media, Cesionario Deproyectos Adamantine, Sociedad Anónima de Capital Variable, Sociedad Financiera de Objeto Múltiple, Entidad Regulada Cesionaria de Scotiabank Inverlat, Sociedad Anónima, Institución de Banca Múltiple Grupo Financiero Scotiabank Inverlat vs. Abel Ramírez Anaya y María del Socorro Grijlva Primero. Especial Hipotecario Civil 1 Acdo. Núm. Exp. 1482/2024 Tomo II.

Robreño Arias Narciso su Sucesión vs. P&C Waste México S de R.L. de C.V. y Quiroz Ortega Elba. Controversias de Arrendamiento Civil 1 Acdo. Núm. Exp. 1340/2022.

Rosa Eugenia Merchant Moreno y Otros vs. Kia Motors México S.A. de C.V. Ord. Civil 1 Acdo. Núm. Exp. 1934/2024 Tomo III.

Sotelo Martínez Juan José vs. Alberto Efraín Romero Sandoval. Ord. Mercantil 1 Acdo. en Expedientillo. Núm. Exp. 58/2016.

Tortolero Serrano Mauriocio Ricardko III vs. Montesinos Celestino Daniela Damaris y Martínez Balleste Nuri y Vázquez Vela María Fernanda y Serrano Vásquez Juan Rodrigo y Kloss Fernández del Castillo Gerardo Francisco y Romero Nava Filiberto y Tinoco Marquina Isela Carolina y Universidad Autónoma Metropolitana. Ord. Civil Susp. Definitiva. 1 Acdo. en Amparo. Núm. Exp. 826/2024 Amparo 132/2026 Promov. por Daniela Damaris Montesinos Celestino e Isela Carolina Tinoco Marquina.

Tortolero Serrano Mauriocio Ricardko III vs. Montesinos Celestino Daniela Damaris y Martínez Balleste Nuri y Vázquez Vela María Fernanda y Serrano Vásquez Juan Rodrigo y Kloss Fernández del Castillo Gerardo Francisco y Romero Nava Filiberto y Tinoco Marquina Isela Carolina y Universidad Autónoma Metropolitana. Ord. Civil Susp. Definitiva. 1 Acdo. Núm. Exp. 826/2024 Tomo II.

Uribe Flores Sonia vs. Uribe Martínez José Luis y Flores Meléndez María del Rosario y Uribe Martínez Álvaro Eladio (Quien También Acostumbra Usar el Nombre de Álvaro Uribe Martínez). Ord. Civil 1 Acdo. Núm. Exp. 140/2025.

Vázquez Paniagua Gerardo vs. Hernández Lira Alberto Jesús. Ejecutivo Mercantil 1 Acdo. Núm. Exp. 1418/2024.

NO PUBLICADOS

Hyr Pyme, S.A. de C.V., Sofom, E. N. R vs. Planeta Films, S.A. de C.V. y Hernández Wocker Luis Enrique y Hasselkus González Lorenza Gabriela. Ejecutivo Mercantil 1 Acdo. en Expedientillo. Núm. Exp. 1768/2024 Bis. 2.

AUDIENCIA

Banco Mercantil del Norte S.A. Institución de Banca Múltiple Grupo Financiero Banorte antes Hipotecaria Nacional S.A. de C.V. Sociedad Financiera de Objeto Limitado Grupo Financiero BBVA Bancomer vs. Chávez García y Otra. Alexis. Se Señala Aud. Especial Hipotecario Civil. 1 Audiencia. Núm. Exp. 632/2012 Tomo II.

Banco Santander México Sociedad Anónima Institución de Banca Múltiple Grupo Financiero Santander México vs. Robles Pineda Jaime y García Martínez Rosa María. Aud. de Remate Especial Hipotecario Civil. 1 Audiencia. Núm. Exp. 1304/2022.

EL SECRETARIO DE ACUERDOS
LIC. NORBERTO DÍAZ ORTIZ

DÉCIMO SÉPTIMO DE LO CIVIL

SECRETARÍA "A"
ACUERDOS DEL 28 DE MAYO DEL 2026

Afianzadora Insurgentes, S.A. de C.V. vs. Filvac S.A. de C.V. y Brillanti Roquero Ana Cristina. Medios Preparatorios Mercantil 2 Acdos. Núm. Exp. 187/2006 Exp. Principal que Devuelve el Archivo el 10 de Julio de 2025.

Ametasi, S.A. Ord. Mercantil 2 Acdos. Núm. Exp. 67/2026.

Artha Desarrolladora S.A. de C.V. vs. Monex Casa de Bolsa S.A. de C.V. Monex Grupo Financiero y Banco Multiva S.A. Institución de Banca Múltiple Grupo Financiero Multiva como Fiduciario Dentro del Fideicomiso Irrevocable de Emisión de Certificados Bursatiles de Los Denominados Certificados de Capital de Desarrollo Identificado Con el Número 00964. Providencias Precautorias Mercantil Auto. 2 Acdos. Núm. Exp. 191/2026.

Autofinanciamiento Mzd S.A. de C.V. vs. Quiroz Cifuentes Raúl y Arenas Pérez Shamyra. Ejecutivo Mercantil 1 Acdo. Núm. Exp. 1559/2024.

Banco Santander México S.A. Institución de Banca Múltiple Grupo Financiero Santander México vs. Pista de Hielo de Cuernavaca S.A. de C.V. y Gómez Haro Desdier Alfonso Eduardo. Ejecutivo Mercantil 1 Acdo. Núm. Exp. 1759/2024.

Banco Ve por Más, S.A. Institución de Banca Múltiple Grupo Financiero Ve por más vs. Alimentos y Carnes de Calidad, S.A. de C.V. y Otro. Ejecutivo Mercantil 1 Acdo. Núm. Exp. 195/2011 Tomo II.

Basaldua Bermúdez María del Socorro y López Campos Ernesto vs. López Basaldua Araceli y Astudillo López Sebastián. Ord. Civil 1 Acdo. Núm. Exp. 247/2025.

Bautista Jiménez Maritza vs. Rodríguez Maldonado Guadalupe y Bautista Rodríguez Zaira. Actos Prejudiciales Civil 1 Acdo. Núm. Exp. 93/2026.

BBVA México S.A. Institución de Banca Múltiple Grupo Financiero BBVA México vs. Unified Networks S.A. de C.V. y Hernández Chávez Gerardo. Ejecutivo Mercantil 1 Acdo. Núm. Exp. 595/2024.

Candelas Ordeñez Alicia vs. Seguros Argos S.A. de C.V. Ord. Mercantil 1 Acdo. en Expedientillo. Núm. Exp. 1155/2024 Expedientillo, Autos Originales Se Van a la Quinta Sala Civil.

SOLO CONSULTA
SOLO CONSULTA
SOLO CONSULTA

Corrales de Engorda el 7 S.A. de C.V. vs. Espinoza Segura Rigoberto. Ejecutivo Mercantil 1 Acdo. Núm. Exp. 1255/2023.
Daza Guzmán Joel vs. Pegaso Pcs. de C.V. Juris. Voluntaria Civil 1 Acdo. Núm. Exp. 207/2026.
Estrada Benítez Cristina y Cerezo Estrada Ximena Itzel y Cerezo Estrada Evelyn Aidée vs. Seguros Inbursa S.A. Grupo Financiero Inbursa. Ord. Civil 2 Acdos. Núm. Exp. 147/2026.
Finh Soluciones Económicas Sapi de C.V. Sofom Enr vs. Tapia Roldán Margarita María. Vía de Apremio Civil Auto. 1 Acdo. Núm. Exp. 555/2025.
García Valencia Gerardo vs. Pérez Sánchez Ismael. Ord. Civil 1 Acdo. Núm. Exp. 125/2026.
González Carrillo Juan Martín vs. Isabel Armiñana Barrachina. Ejecutivo Cuantía Menor Mercantil 1 Acdo. en Incidente. Núm. Exp. 1225/2024 Inc. de Liquidación de Intereses.
González Paz Yolanda vs. De la Peña Concepción su Sucesión. Ord. Civil 2 Acdos. Núm. Exp. 1015/2017.
González Cantú Alejandra. No Definido No Definido 1 Acdo. en Amparo. Núm. Exp. 4055/2026 Amparo 949/2025 No Corresponde.
Gutiérrez Avilés Dafnemaría vs. Castañeda Rosales Gabriela. Especial Hipotecario Civil 1 Acdo. Núm. Exp. 613/2023.
Hernández Gómez Julián Miguel vs. Peña Diez Sollano Alma Ivette. Ejecutivo Mercantil 1 Acdo. Núm. Exp. 681/2018.
Hernández Madrigal Alfredo Aarón vs. Menéndez de Vaudrecourt Josie Desiree Juliette. Ord. Civil 1 Acdo. Núm. Exp. 225/2026.
HSBC México, Sociedad Anónima, Institución de Banca Múltiple Grupo Financiero HSBC División Fiduciaria en su Carácter de Fiduciario en el Fideicomiso Irrevocable Con el Número F/232017 vs. Topete Michel Luis Gustavo y Otra. Especial Hipotecario Civil 1 Acdo. Núm. Exp. 1227/2019.
HSBC México Institución de Banca Múltiple Grupo Financiero HSBC División Fiduciaria en su Carácter de Fiduciario del Fideicomiso Irrevocable Identificado Con el Número F/233595 vs. García Herrera Rey David y Londaiz González Aglae. Especial Hipotecario Civil 1 Acdo. Núm. Exp. 1365/2018.
Jiménez Contreraz Leticia y Pamila Sánchez Clemente y Pamila Jiménez Jonathan vs. Grupo Mexicano de Seguros S.A. de C.V. Ord. Civil 1 Acdo. Núm. Exp. 35/2026.
Mejía García Armando Ernesto vs. Aguirre Mejía Roberto. Ord. Civil 2 Acdos. Núm. Exp. 1675/2024.
Mestas Toledo Manuel Fabián vs. Seguros Banorte S.A. de C.V. Grupo Financiero Banorte. Ord. Civil 2 Acdos. Núm. Exp. 161/2025.
Montañez Rico María vs. Ornelas Gómez Laura. Ord. Civil Acta Circunstanciada. 1 Acdo. Núm. Exp. 9/2026.
Montes de Oca Millán Ramiro Cesionario vs. Álvarez Muciño Josefina. Especial Hipotecario Civil 1 Acdo. Núm. Exp. 335/2009 Tomo II.
Orozco García Martha Rosalía y Orozco García Blanca Estela vs. Orozco García Isauro Edmundo y Orozco García José Luis. Juris. Voluntaria Civil 2 Acdos. Núm. Exp. 189/2026.
Ortega Navarrete Adrián vs. Ortiz y Gallarza Julio César. Ejecutivo Mercantil 2 Acdos. Núm. Exp. 589/2025.
Orvañanos Vértiz Jaime su Sucesión vs. Banco General de Capitalización, S.A. Ord. Civil 1 Acdo. Núm. Exp. 363/2020.
Pérez Godínez Víctor Armando vs. Cortés Aguilar Dolores. Ord. Civil 2 Acdos. Núm. Exp. 591/2025.
Pineda Gómez Roberto Paulino vs. Hernández Alcántara Gonzalo. Ejecutivo Mercantil 1 Acdo. Núm. Exp. 1715/1996 Tomo III.
Ponciano Ávila Ordóñez como Cedente y el C. Heriberto Castillo Vargas como Cesionario vs. Meza Vázquez Óscar y/o Especial Hipotecario Civil 2 Acdos. Núm. Exp. 615/2003 Tomo II.
Recuperación de Comercio Interior vs. Silva Mendoza Vicente. Especial Hipotecario Civil 1 Acdo. Núm. Exp. 587/2025.
Rivera Castellanos Augusto Emilio vs. Ddc Jbarrera Sapi de C.V. y Sánchez Corral Javier y Sánchez Corral Santiago y Becker Corral Álvaro. Ejecutivo Mercantil 1 Acdo. Núm. Exp. 385/2024.
Samperio Montiel Alexander Uriel Cesionario vs. Méndez Escobedo José Antonio. Especial Hipotecario Civil 1 Acdo. Núm. Exp. 887/2017.
Santos Pérez Martín Adolfo vs. Márquez Santos Juan Adolfo. Ejecutivo Mercantil 1 Acdo. en Incidente. Núm. Exp. 1391/2024 Inc. de Actual. de Liquidación de Intereses 3.
Sela Madaleno Carmen, su Sucesión vs. Rodríguez Sergio. Juris. Voluntaria Civil 1 Acdo. Núm. Exp. 141/2026.
Sociedad Hipotecaria Federal. S. N. C vs. Ramírez Hernández Catarino. No Definido No Definido 1 Acdo. en Expedientillo. Núm. Exp. 4047/2026 Expdllo. No Corresponde.
Super Autos de Xochimilco S.A. de C.V. vs. Autotransportes México Tizayuca Temascalapa y Anexas S. R. L. C.V. y Otros. Ejecutivo Mercantil 1 Acdo. en Incidente. Núm. Exp. 279/1995 Inc. de Liquidación y Cuantif. de Intereses Ordinarios y Moratorios (2).
Toyota Financial Services México S.A. de C.V. vs. Ascencio Jacinto María de Los Ángeles. Convencional O. Preferente Mercantil 1 Acdo. Núm. Exp. 955/2024.
Trejo García Octavio vs. Grupo Gayosso S.A. de C.V. Ord. Civil 1 Acdo. Núm. Exp. 1/2026.
Trejo Gracia Ricardo Alejandro vs. Bravo Ugalde Blanca Leticia. Controversias de Arrendamiento Civil 1 Acdo. Núm. Exp. 1743/2024.
Velázquez Zugastegui Luis Arturo y Velázquez Zugastegui Maura Patricia y Zugastegui Islas su Sucesión Concepción y Velázquez Zugastegui Silvia Susana vs. BBVA Bancomer S.A. Institución de Banca Múltiple Grupo Financiero BBVA Bancomer. Ord. Mercantil Acta Circunstanciada. 1 Acdo. Núm. Exp. 1055/2024.

MAL PUBLICADOS

Ruíz Moo Francisco Alejandro vs. General de Seguros S.A. Ord. Civil 2 Acdos. Núm. Exp. 13/2026.

NO PUBLICADOS

Artha Desarrolladora S.A. de C.V. vs. Monex Casa de Bolsa S.A. de C.V. Monex Grupo Financiero y Banco Multiva S.A. Institución de Banca Múltiple Grupo Financiero Multiva como Fiduciario Dentro del Fideicomiso Irrevocable de Emisión de Certificados Bursatiles de Los Denominados Certificados de Capital de Desarrollo Identificado Con el Número 00964. Providencias Precautorias Mercantil Auto No Publicado. 13 Acdos. Núm. Exp. 191/2026.
Fragoso Espinosa Norma Patricia vs. Gómez Solís Joaquín y Rosas Moreno María Isabel. Especial Hipotecario Civil 2 Acdos. Núm. Exp. 1595/2024.
Rodríguez Mondragón Antonia vs. Hernández Buendía Teresita y Hernández Buendía Carlos. Ejecutivo Mercantil 1 Acdo. Núm. Exp. 1409/2024 Tomo II.

AUDIENCIA

Tapia Zaballa María de Los Ángeles vs. a N a Compañía de Seguros S.A. de C.V. Ord. Civil. 1 Audiencia. Núm. Exp. 149/2025.
Trejo Gracia Ricardo Alejandro vs. Bravo Ugalde Blanca Leticia. Controversias de Arrendamiento Civil. 1 Audiencia. Núm. Exp. 1743/2024.

SENTENCIAS DEFINITIVAS DEL 28 DE MAYO DEL 2026

Rosas Salazar Juana Isabel vs. Ruíz Ferniza Dionicio. Ord. Civil Sent. Def. 1 Núm. Exp. 933/2024

EL SECRETARIO DE ACUERDOS
LIC. ROBERTO LÓPEZ MARTÍNEZ

SECRETARÍA "B"
ACUERDOS DEL 28 DE MAYO DEL 2026

Aguilar Torres Gualberto vs. Rodríguez Venegas Lisseet. Ord. Civil 1 Acdo. Núm. Exp. 1092/2023.
Asquenazi Entebi Alfonso También Conocido como Eaquinazi Entebi Alfonso y Askenazi Antebi Alfonso, Asquenazi Semah Jaime, Asquenazi Semah Alberto, Asquenazi Semah Moisés y Asquenazi Semah José vs. Segal Saad Ruth, Segal Saad Rimon, Segal Saad Abraham, Aquien Se Le Requiere por Medio de Quien Ejerce su Patria Potest. por Ser Menor de Edad, Segal Saad Simja a Quien Se Le Requiere por Medio de Quien Ejerce su Patria Potest. por Ser Menor de Edad, Torre Gutiérrez José Ramón, Abud Kokhab Alberto, Yampolsky Alejandro Hernán, Kamkhaji Tuachi Isaac, Harari Azra David y Tzuk David. Ord. Civil 2 Acdos. Núm. Exp. 1316/2019 Tomo III.
Banca Afirme S.A. Institución de Banca Múltiple Afirme Grupo Financiero vs. Carrillo del Olmo José Francisco. Especial Hipotecario Civil 1 Acdo. Núm. Exp. 266/2020.
Banco Mercantil del Norte S.A. Institución de Banca Múltiple Grupo Financiero Banorte vs. Flores Cortés Norma. Especial Hipotecario Civil 1 Acdo. Núm. Exp. 68/2021 Tomo II.
Banco Mercantildel Norte, S.A., Institución de Banca Múltiple, Grupo Financiero Banorte vs. Auto Partes Cañas, S.A. S. de C.V. y Cañares Lozano José Luis. Vía de Apremio Civil 1 Acdo. Núm. Exp. 390/2025.
BBVA México Sociedad Anónima Institución de Banca Múltiple Grupo Financiero BBVA México vs. Valenzuela Salazar Yéssica Yadira. Especial Hipotecario Civil 1 Acdo. Núm. Exp. 262/2010 Tomo II.

SOLO CONSULTA
SOLO CONSULTA
SOLO CONSULTA

BBVA México, S.A., Institución de Banca Múltiple, Grupo Financiero BBVA México vs. Gómez Hernández Leonardo y Garduño García Elizabeth Nancy. Especial Hipotecario Civil 1 Acdo. en Incidente. Núm. Exp. 134/2021 Inc. Cuantif. y Liq. Suerte Principal, Int. Ord. e Int. Moratorios en Ejec. Convn. Judicial.

Cedillo Rodríguez Hugo Alberto y Martínez Arias Miriam y González Torres Ángela Elizabeth vs. Construfider S.A. de C.V. y Nicho Sustentabilidad Urbana S.A. de C.V. y Qualitas Compañía de Seguros S.A. de C.V. Ord. Civil 1 Acdo. Núm. Exp. 596/2024.

Centro Trilingue de Estudios Especializados en Informática Sociedad Civil y Centro Trilingue de Estudios Especializados en Informática Sociedad Civil vs. Aguilera Martínez Juan Pablo y Avilez Cuevas Karla María y Notario Público Número 44 de la Ciudad de León Guanajuato México Licenciado Alejandro Durán Llamas y Delegado Especial Luis Manuel Gutiérrez García y Director del Registro Público de la Propiedad y de Comercio de la Ciudad de México. Ord. Civil 1 Acdo. Núm. Exp. 546/2025.

Centro de Servicio Tardin S.A. de C.V. vs. Heren. Automotriz S.A. de C.V. y su Causahabiente Legado Automotriz S.A. de C.V. Ord. Mercantil 1 Acdo. Núm. Exp. 374/2025.

Cibanco Sociedad Anónima Institución de Banca Múltiple en su Carácter de Fiduciario en el Fideicomiso F/00782 vs. García Calderón José Fidel. Proced. Convencional Mercantil Civil 1 Acdo. Núm. Exp. 26/2021.

Cisneros López Manuel y Cisneros Bravo Adolfo vs. Seguros Banorte S.A. de C.V. Grupo Financiero Banorte. Ord. Civil 1 Acdo. Núm. Exp. 750/2024 Tomo II.

Credix Gs S.A. de C.V. Sociedad Financiera de Objeto Múltiple Entidad No Regulada vs. Ledesma García Myrna Alicia. Vía de Apremio Civil 1 Acdo. Núm. Exp. 500/2025.

Csck 12 Mexco I Sociedad de Responsabilidad Limitada de Capital Variable vs. González López Juan Enrique y Cuevas Gutiérrez Ana Luz. Juris. Voluntaria Civil 2 Acdos. en Amparo. Núm. Exp. 1120/2017 Amparo 1567/2023- 8.

Estévez Jor Servicios S.A. de C.V. vs. Intercable S.A. de C.V. Ord. Civil 1 Acdo. Núm. Exp. 96/2026.

Estrada Jaimes Ma Isaías vs. Rodrigurez Camacho Thomas y y-o. Tomás Rodriguez Camacho. Ord. Civil 1 Acdo. Núm. Exp. 1062/2024.

Fianzas Avanza S.A. de C.V. vs. Electrificaciones y Construcciones Tort S.A. de C.V. y Castellanos Tello Miguel Ángel. No Definido No Definido 1 Acdo. en Amparo. Núm. Exp. 476/2025 Amparo 2521/2025- 1 Promov. por Electrificaciones y Construcciones Tort, S.A. de C.V.

Flores Cruz Sandra Judith vs. Qualitas Compañía de Seguros S.A. de C.V. Ord. Civil 1 Acdo. Núm. Exp. 196/2026.

González Guerrero Agustín vs. González Jaime María Teresa su Sucesión. Ord. Civil 1 Acdo. Núm. Exp. 188/2026.

González Rodríguez Pedro y Durán Durán Irma y Romo Rodríguez Rita Angélica vs. Grupo Mexicano de Seguros S.A. de C.V. Ord. Civil 1 Acdo. Núm. Exp. 964/2024 Tomo II.

Hernández Fuentes María Luisa y Hernández Fuentes Estela Aurora vs. Hernández Fuentes Raúl Benito y Dávalos Ramírez Gloria. Ord. Civil 1 Acdo. Núm. Exp. 1222/2023.

Hinojosa Mora Patricia María Teresa vs. Hinojosa Mora Martha Beatriz de Jesús. Ord. Civil 1 Acdo. Núm. Exp. 1246/2024 Tomo II.

Inmuebles Ee del Centro S.A. de C.V. vs. Davis Mejía Patricia y Bou Claisse Francisco Xavier. No Definido No Definido Auto en el Cuad. de Amparo. 1 Acdo. en Amparo. Núm. Exp. 1200/2017 Amparo 451/2026, Promov. Francisco Xavier Bou Claisse Por.

Inmuebles Ee del Centro S.A. de C.V. vs. Davis Mejía Patricia y Bou Claisse Francisco Xavier. No Definido No Definido Auto en el Cuad. de Amparo. 4 Acdos. en Amparo. Núm. Exp. 1200/2017 Amparo Promov. por Global Expertos Activa S.A. de C.V. Número 629/2026.

Kt Servicio Anaya S.A. de C.V. vs. Gómez Lozano Vda. de García María su Sucesión y Acuña Gómez Rubén su Sucesión. Ord. Civil 1 Acdo. Núm. Exp. 284/2025.

Londres y Cía. S.A. de C.V. vs. Secretaria de Administración y Finanzas del Gobierno de la Ciudad de México. Controversias de Arrendamiento Civil 1 Acdo. Núm. Exp. 276/2021.

Maya Mondragón Jorge Antonio (Cesionario) vs. Jolalpa Castillo José de Jesús y Galicia Gallegos Miriam. Especial Hipotecario Civil 1 Acdo. Núm. Exp. 770/2016 Tomo II.

Mota Engil México S.A. P. I. de C.V. vs. Banco Invex, S.A. Institución de Banca Múltiple, Invex Grupo Financiero, División Fiduciaria y Inmobiliaria y Constructora el Dorado Tlalnepantla, S.A. de C.V. y Administración y Representaciones Torasa, S.A. de C.V. Ord. Civil 4 Acdos. Núm. Exp. 16/2026 Tomo II.

Pablo Morales Ramón y Morales Pablo Fátima vs. Seguros Inbursa S.A. Grupo Financiero Inbursa. Ord. Civil 1 Acdo. Núm. Exp. 436/2025 Tomo II.

Regeneración de Aguas México Sociedad Anónima de Capital Variable vs. Rivera Serna Miguel Ángel y Otra. Ejecutivo Mercantil 1 Acdo. Núm. Exp. 900/2007 Tomo II.

Rodríguez Moreno Susana vs. Bernal Rodríguez María del Refugio y Lozano Bernal Iris del Carmen y Lozano Bernal Daniel de Jesús. Actos Prejudiciales Civil 1 Acdo. Núm. Exp. 508/2025.

Sánchez del Corral Santiago y Santiago Sánchez Corral y Ddc Tonala Sapi de C.V. vs. Edificando Talento Sapi de C.V. Sofom Er y Ion Financiera Sapi de C.V. Sofom Er y Opción Mezzanine Sapi de C.V. Sofom Enr y Eskenazi Saed Ilan y Saldívar Hernández Humberto y Banco Actinver S.A. Ibm Grupo Financiero Actinver. Ord. Mercantil 1 Acdo. Núm. Exp. 1356/2024 Tomo III.

Scotiabank Inverlat S.A. Institución de Banca Múltiple Grupo Financiero Scotiabank Inverlat vs. Aguilar Muñoz Aurora Patricia. Especial Hipotecario Civil 2 Acdos. Núm. Exp. 790/2024.

Scotiabank Inverlat S.A. Institución de Banca Múltiple Grupo Financiero Scotiabank Inverlat vs. Aguilar Muñoz Aurora Patricia. Especial Hipotecario Civil 1 Acdo. en Incidente. Núm. Exp. 790/2024 Inc. de Liquidación de Costas.

Scotiabank Inverlat S.A. Institución de Banca Múltiple Grupo Financiero Scotiabank Inverlat vs. Aguilar Muñoz Aurora Patricia. Especial Hipotecario Civil 1 Acdo. en Incidente. Núm. Exp. 790/2024 Inc. de Liquidación de Intereses Ordinarios.

Sociedad Financiera Campesina S.A. de C.V. vs. Alce Bravo Spr de R.L. y Garza Gracia Ernesto y Treviño Adame Ana Isabel. Especial Hipotecario Civil 1 Acdo. Núm. Exp. 1130/2024.

Velarde Callejas María del Carmen Irene vs. Arteaga Cadena Enrique. Ejecutivo Mercantil 1 Acdo. Núm. Exp. 1466/2024 Tomo III.

Velázquez Guadarrama Miguel Ángel vs. Núñez Trujillo Ángela Luz. Especial Hipotecario Civil 1 Acdo. en Incidente. Núm. Exp. 1506/2010 Inc. de Ejecc. de Convn. en Apego Al Convn. Judicial.

NO PUBLICADOS

García Macías Aurelio vs. Calderón Franco Laura Erendira. Ord. Civil 1 Acdo. Núm. Exp. 96/2025.

Sánchez del Corral Santiago y Santiago Sánchez Corral y Ddc Tonala Sapi de C.V. vs. Edificando Talento Sapi de C.V. Sofom Er y Ion Financiera Sapi de C.V. Sofom Er y Opción Mezzanine Sapi de C.V. Sofom Enr y Eskenazi Saed Ilan y Saldívar Hernández Humberto y Banco Actinver S.A. Ibm Grupo Financiero Actinver. Ord. Mercantil 1 Acdo. Núm. Exp. 1356/2024 Tomo III.

AUDIENCIA

González Salinas Irma y González Salinas María Trinidad vs. González Noyola Celetino y C. Director del Registro Publiico de la Propiedad y de Comercio de la Ciudad de México. Ord. Civil. 1 Audiencia. Núm. Exp. 580/2025.

Scotiabank Inverlat S.A. Institución de Banca Múltiple Grupo Financiero Scotiabank Inverlat vs. Aguilar Muñoz Aurora Patricia. Especial Hipotecario Civil. 1 Audiencia. Núm. Exp. 790/2024.

LA SECRETARIA DE ACUERDOS
LIC. MÓNICA MIREYA FALCÓN NÚÑEZ

DÉCIMO OCTAVO DE LO CIVIL

SECRETARÍA "A"
ACUERDOS DEL 28 DE MAYO DEL 2026

Alba Aizpuro Osvaldo Rafael vs. Grupo Mexicano de Seguros S.A. de C.V. Ord. Civil 1 Acdo. Núm. Exp. 337/2023.

Aliran Corporation S.A. de C.V. y Finpo S.A. de C.V. Sofom Enr y Antali Sapi de C.V. Sofom Enr vs. Inmobiliaria 1857 S.A. de C.V. y Edificaciones Marfri S.A. y Matuk Amione Alfredo y C Director del Registro Público de la Propiedad y del Comercio de la Ciudad de México y Licenciado Juan Carlos Villicaña Soto Quien Fungio como Notario Público Número 85 del Estado de México. Ord. Civil 2 Acdos. Núm. Exp. 167/2025.

Alvarado García Efrén vs. Seguros Inbursa S.A. Grupo Financiero Inbursa. Ord. Civil 1 Acdo. Núm. Exp. 507/2025.

Autofinanciamiento México S.A. de C.V. vs. García Aguilar y Otros. Raúl. Ejecutivo Civil 1 Acdo. Núm. Exp. 177/2005 Segundo Tomo.

Banco Mercantil del Norte, S.A., Institución de Banca Múltiple Grupo Financiero Banorte vs. Salazar Fernández Clara. Especial Hipotecario Civil 2 Acdos. Núm. Exp. 773/2022.

SOLO CONSULTA
SOLO CONSULTA
SOLO CONSULTA

Banco Santander México S.A. Institución de Banca Múltiple, Grupo Financiero Santander México vs. García Olvera Rosa María. Ejecutivo Mercantil Principal. 1 Acdo. Núm. Exp. 495/2024.

Banco Santander México S.A., Institución de Banca Múltiple Grupo Financiero Santander México vs. Gama Morales Carlos Alberto y Sandoval García Thania Selene. Especial Hipotecario Civil 1 Acdo. Núm. Exp. 549/2024.

Banco Santander México, S.A. Institución de Banca Múltiple, Grupo Financiero Santander México vs. Bos Kuche Pazifik, Sociedad Anónima de Capital Variable y Flores Torres Fermín. Ejecutivo Mercantil Principal. 1 Acdo. Núm. Exp. 81/2022.

Basilisk Tres S.A. de C.V. Cesionaria de Bancrecer, S.A. Institución de Banca Múltiple Grupo Financiero Bancrecer vs. Impulsora de Turismo Morelense S.A. de C.V. por Conducto de su Representante Legal Cecile Ivonne Camil Garza, Roberto Manuel Abe Almada, Jicaras de Tratendhi, Sociedad de Producción Rural de Responsabilidad Limitada por Conducto de su Representante. Ejecutivo Mercantil 1 Acdo. Núm. Exp. 359/2000 Tercer Tomo.

Cassani Esquivel Alfredo vs. González Limón María del Carmen. Especial Hipotecario Civil 1 Acdo. Núm. Exp. 839/2021.

Castellanos López María Cristina vs. González Díaz José. Ord. Civil Principal. 1 Acdo. Núm. Exp. 131/2026.

Condominio II del Conjunto Condominal Ubicado en Avenida Gabriel Ramos Millán Número 117 vs. Canela Chávez Ana Alicia, Quien También Acostumbra Usar el Nombre de Alicia Canela Chávez. Ejecutivo Civil 1 Acdo. Núm. Exp. 1325/2024.

Corporativo Zendere I S.A. Promotora de Inversión de C.V. vs. Cruz Rocha Pena Sonia y Castillo Santana Edward Ariel. Especial Hipotecario Civil 1 Acdo. Núm. Exp. 1243/2023.

Corporativo Zendere I S.A. Promotora de Inversión de C.V. vs. Cruz Rocha Pena Sonia y Castillo Santana Edward Ariel. Especial Hipotecario Civil Terc. Excl. de Pago Promovida por el Infonavit. 1 Acdo. en Tercería. Núm. Exp. 1243/2023 Terc. Excl. de Pref. Promovida por Infonavit.

Cruz Bautista Silvia Georgina vs. Abastofertas S.A. de C.V. y Chiles Secos la Hormiga S.A. de C.V. Ord. Civil Expedientillo. 1 Acdo. Núm. Exp. 547/2023.

Financial Solutions Boss, S.A. de C.V., Sofom, E. N. R vs. Viloria Reyes José Antonio. Vía de Apremio Civil 2 Acdos. Núm. Exp. 463/2021.

Flores Juárez Antonio vs. Margarito Flores Domínguez y Otros. Ord. Civ. 1 Acdo. Núm. Exp. 19/1998.

García Zamudio Isaac Gerardo vs. Paola Giovana Arcos Zamorano y Organica Distribuidora, S.A. de C.V. Ejecutivo Cuantía Menor Mercantil 1 Acdo. Núm. Exp. 1831/2024.

Garduño Núñez Carlos su Sucesión vs. Bacmeister Malda Gabriela. Ord. Civil 2 Acdos. Núm. Exp. 599/2025.

Harwicz Carlos Marcelo vs. Retail Products & Services, S.A. P. I. de C.V. (En Adelante R. P. S. O. el Mutuatario) y Calzada Ordorica Luis Javier. Providencias Precautorias Civil 1 Acdo. Núm. Exp. 38/2026 Providencias Precautorias.

Hinojosa Almontes José Luis vs. Mapfre O. Mapfre Tepeyac, S.A. de C.V. Ord. Mercantil 1 Acdo. Núm. Exp. 639/2019 Segundo Tomo.

Inmobiliaria Reino Azteca, S.A. de C.V. vs. Garantía Fiduciaria Mexicana, S.A. de C.V. Sociedad Financiera de Objeto Múltiple, Entidad No Regulada (Garanfimex) y Comaqui, S.A. de C.V. y Promotora Garea, S.A. de C.V. y Constructora Verduz, S.A. y Alonso Rebaque Héctor su Sucesión y Sucesión Testamentaria a Bienes de la Señora María Dolores Támbien Conocida como Dolores Rengel Campos y Notario Público Número 9 de la Ciudad de México Licenciado Villalobos Magaña José Ángel y Notario Público 232 de la Ciudad de México, Licenciado Correa Rojo Carlos y Director del Archivo General de Notarias y C. Director del Registro Público de la Propiedad y del Comercio de la Ciudad de México. Ord. Civil 1 Acdo. Núm. Exp. 241/2017 Tomo Cinco.

Inmobiliaria Tavano S.A. de C.V. vs. Joseph Allen Asesores S.A. de C.V. y Pasaje Santa Fe S.A. de C.V. y C Director del Registro Público de la Propiedad y del Comercio de la Ciudad de México. Ord. Civil Segundo Tomo 2 Bis. 1 Acdo. Núm. Exp. 1741/2024.

Lang Torres Rafael vs. Proyectos del Norte Avviare S.A. de C.V. y Inmobiliaria Ele Uno S.A. de C.V. Especial Hipotecario Civil 4 Acdos. Núm. Exp. 319/2023.

Luengas Arroyo Marcela vs. Robles Dorado Jonathan Fernando y Sandoval Álvarez Sergio. Vía de Apremio Civil 2 Acdos. Núm. Exp. 93/2026.

Martínez Flores María del Rosario y Bailón Martínez Emiliano vs. Lockton México, Agente de Seguros y de Fianzas, S.A. de C.V. y Seguros Atlas S.A. Ord. Civil 1 Acdo. Núm. Exp. 561/2022.

Mellado Hernández José Armando y Arzate Tiburcio Aracely vs. Seguros Inbursa S.A. Grupo Financiero Inbursa. Ord. Civil 1 Acdo. Núm. Exp. 1765/2024.

Menchaca Acuña Ofelia y la Menor de Iniciales Me y Espinoza Menchaca Jovan vs. Grupo Mexicano de Seguros S.A. de C.V. Ord. Civil Principal. 2 Acdos. Núm. Exp. 15/2026.

Nava Rodríguez Diana Gabriela y Nava Rodríguez Leticia vs. Seguros Inbursa S.A. Grupo Financiero Inbursa y Oliva Romero Vanessa Naomi y Oliva López Óscar Gibran. Ord. Civil 1 Acdo. Núm. Exp. 523/2025.

Ortiz Noriega Gabriela Judith vs. Cárdenas López Genaro. Especial Hipotecario Civil 1 Acdo. Núm. Exp. 461/2018.

Paz Paniagua José Luis y Sixto Uriostegui Lorena vs. Paz Paniagua José Everardo y Guerrero Pineda Araceli Indira. Ord. Civil 3 Acdos. Núm. Exp. 207/2025.

Pérez Palacios María Yolanda vs. Diseño 23 S.A. de C.V., Magaly Beltrán Acosta y Víctor Mayen Mayen. Ejecutivo Mercantil Segundo Tomo Bis. 1 Acdo. Núm. Exp. 1377/2019 Segundo Tomo.

Pérez Vázquez Alejandro vs. Ochoa Carrillo Héctor y Operadora de Hospitales Ángeles S.A. de C.V. Ord. Civil Principal. 1 Acdo. Núm. Exp. 1717/2024.

Protege Tu Renta, S.A. de C.V. antes Portafolio de Negocios, Sociedad Anónima de Capital Variable, Sociedad Financiera de Objeto Múltiple, Entidad No Regulada vs. Aceraxy, Sociedad Anónima de Capital Variable, de Urquidi Rosas María del Carmen, Pérez Mondragón Rosa María (También Conocida como Pérez y Mondragón Rosa María Inez, También Conocida como Pérez Mondragón Rosa María Inez, También Conocida como Pérez Mondragón Rosa María Inés, Torres Calelja Pastor Julián (También Conocido como Torres Callejas Pastor Julian)Y Torres Calleja Jorge Luis. Ejecutivo Mercantil 1 Acdo. Núm. Exp. 49/2015 Segundo Tomo.

Proyectos en Administración Inmobiliaria S.A. de C.V. y Banco Nacional de México Integrante del Grupo Financiero Banamex vs. Canizales Cerda Juan y Gómez Hernández Maribel. Ord. Mercantil Principal. 1 Acdo. Núm. Exp. 1573/2024.

Rassam Náder David vs. Valdivia Talavera Gilberto Guzmán. Vía de Apremio Civil 1 Acdo. Núm. Exp. 221/2026.

Rm Consorcio Jurídico Inmobiliario S.C. vs. Monzalvo González Guillermina y Monzalvo Enaliza y Pérez Ramírez Gabriela y Vanessa González Janeth. Ord. Civil 1 Acdo. Núm. Exp. 351/2025.

Rodríguez Altamirano Ana su Sucesión vs. Santiago Ruíz Luisa. Ord. Civ. 1 Acdo. Núm. Exp. 229/2009.

Rodríguez Galván Alfonso su Sucesión y Cazares Narváez María vs. Vázquez Bello Francisca Elvia y Notario Público Número 175 de la Ciudad de México. Ord. Civil Principal. 1 Acdo. Núm. Exp. 1479/2024.

Rojas Rivas José Abel Martín vs. Mónica Elena Rivas Andrade. Especial Hipotecario Civil 1 Acdo. Núm. Exp. 397/2013.

Sánchez Gutiérrez Carolina Monserrat vs. Domínguez Jurado Faustina y Fonseca Domínguez J Raúl y C Director del Registro Público de la Propiedad y del Comercio de la Ciudad de México. Ord. Civil 1 Acdo. Núm. Exp. 145/2026.

Secreto. Ejecc. de Garantías Otorgadas Mediante Prenda Sin Transmisión de Pos. y Fideicomiso de Garantía (Procedimiento Judicial) Mercantil Principal. 1 Acdo. Núm. Exp. 587/2025.

Sociedad Financiera Campesina S.A. de C.V. Sofom Enr vs. Integradora R R Tecno Agroindustrias S.A. de Cv, Robles González Mario, Luz Juárez Virgen Sandra, Robles González Mario, Luz Juárez Virgen Sandra, Robles González Aristeo, Díaz Santiago Juan Francisco, Cervantez Ramírez Ysela Aidi. Ejecutivo Civil 1 Acdo. Núm. Exp. 1365/2018.

Sociedad Financiera Campesina S.A. de C.V. Sociedad Financiera de Objeto Múltiple E. N. R. Ejecutivo Mercantil Segundo Tomo. 1 Acdo. Núm. Exp. 1203/2017 Tomo 2.

Velázquez Godínez Julio César vs. Méndez Hernández Daniel y Director del Registro Público de la Propiedad y del Comercio de la Ciudad de México. Ord. Civil 1 Acdo. Núm. Exp. 217/2026.

Vite Zamora Luis vs. Mabella Desarrollos Sapi de C.V. y Guzmán Velázquez Alberto Mario y Guzmán Velázquez Víctor Javier y Urenda Solís Daniel Fernando y Martín del Campo Fonseca Edith Georgina y Bansi Sa, Ibm y Credix Gs S.A. de Cv, Sofom, Enr y Desarrollo Inmobiliario Roth´S S.A. de C.V. Ord. Mercantil 1 Acdo. Núm. Exp. 263/2025.

Zapata Montes de Oca Eliseo vs. Zapata Sosa Rubén. Ord. Civil 1 Acdo. Núm. Exp. 235/2026.

El Huerto Organico S.A. de C.V. vs. Dávila Pérez Emmanuel Geovani. Ord. Civil 1 Acdo. Núm. Exp. 1249/2019.

Ckd Activos 8, Sociedad Anónima Promotora de Inversión de Capital Variable vs. García Lozano Gonzalo. Juris. Voluntaria Civil Principal. 1 Acdo. Núm. Exp. 1003/2024.

AUDIENCIA

SOLO CONSULTA
SOLO CONSULTA
SOLO CONSULTA

Alvarado García Efrén vs. Seguros Inbursa S.A. Grupo Financiero Inbursa. Aud. Ord. Civil. 1 Audiencia. Núm. Exp. 507/2025.
Sánchez Rodríguez Ethgar su Sucesión vs. Martínez Estrada Raymundo y Flores Cruz Karen Abigail. Aud. Previa y de Concil. Ord. Civil. 1 Audiencia. Núm. Exp. 359/2025.

LA SECRETARIA DE ACUERDOS
LIC. KARLA JACKELINE ÁLVAREZ FIGUEROA

SECRETARÍA "B"
ACUERDOS DEL 28 DE MAYO DEL 2026

Abogados Unidos en Una Sola Causa S.A. de C.V. vs. Banco Autofin México S.A. Institución de Banca Múltiple. Ord. Civil 1 Acdo. Núm. Exp. 186/2025.
Acosta Serret Alfredo vs. Estrada Velázquez María del Carmen. Controversias de Arrendamiento Civil 1 Acdo. Núm. Exp. 498/2018.
Alvarado Ramírez José de Jesús vs. Stenger Gómez Eduardo Sigfrido Gustavo. Ejecutivo Mercantil 1 Acdo. Núm. Exp. 1684/2024.
Banco Autofin México S.A. Institución de Banca Múltiple vs. Génesis Portal S.A. de C.V. y Otros. Ejec. Merc. 1 Acdo. Núm. Exp. 1062/2011.
Banco Monex S.A. Institución de Banca Múltiple Monex Grupo Financiero en su Carácter de Fiduciario vs. Barrios Cortés Audelio y Pérez Ríos María de Lourdes. Especial Hipotecario Civil 1 Acdo. Núm. Exp. 1218/2022.
Banco Santander México S.A. Institución de Banca Múltiple Grupo Financiero Santander México vs. Soto Aguilar José Basiliso y Villegas Ramírez Sergio. Providencias Precautorias Mercantil 1 Acdo. Núm. Exp. 34/2022.
Banco Santander México, S.A. I. B. M., Grupo Financiero Santander México vs. Marketing + Base de Datos, S.A. de C.V. y Cerrilla Cardona Pedro. Ejecutivo Mercantil 1 Acdo. Núm. Exp. 236/2023.
Banco Santander México, Sa, Institución de Banca Múltiple, Grupo Financiero Santander México vs. Moreno Santoyo Héctor. Especial Hipotecario Civil 1 Acdo. Núm. Exp. 318/2022.
Banco Santander México, Sociedad Anónima, Institución de Banca Múltiple, Grupo Financiero Santander México vs. Pérez Chávez Marina. Ejecutivo Mercantil 1 Acdo. Núm. Exp. 290/2024.
BBVA México Sociedad Anónima, Institución de Banca Múltiple, Grupo Financiero BBVA México Antesbbva Bancomer S.A. Institución de Banca Múltiple, Grupo Financiero BBVA Bancomer vs. Torres Martínez Elizabeth y López Yescas Tito. Especial Hipotecario Civil 1 Acdo. Núm. Exp. 362/2015.
Bonilla Rivera Griselda vs. Bonilla Trejo Francisco Pascual y Urrutia de Bonilla Lina. Ord. Civil 1 Acdo. Núm. Exp. 482/2025.
Centro Modular de Poliestireno, S.A. de C.V. vs. Edificadora Galaxia, S.A. de C.V. Ejecutivo Mercantil 1 Acdo. Núm. Exp. 1020/2013.
Cibanco, S.A., Institución de Banca Múltiple vs. Zonda Corporation, S.A. de C.V., Ord. Mercantil Expedientillo. 2 Acdos. Núm. Exp. 758/2019.
Cibanco, Sociedad Anónima Institución de Banca Múltiple en su Carácter de Fiduciario en el Fideicomiso Número F/00430 vs. Medina Salazar Hilda Lucía. Especial Hipotecario Civil 2 Acdos. Núm. Exp. 518/2016.
Condominio Agustín Delgado 11 vs. Claudia Guillermina García Bastida. Vía Ejecutiva Cuantía Menor Civil Segundo Tomo. 2 Acdos. Núm. Exp. 232/2025 Segundo Tomo.
Corporación Inmobiliaria Ajusco S de C.V. vs. De Los Ngeles de Pérez Refugio y C Director del Registro Público de la Propiedad y del Comercio de la Ciudad de México. Ord. Civil 1 Acdo. Núm. Exp. 1002/2024.
Cristóbal Sanabria Cortés antes Ci Banco, Sociedad Anónima, Institución de Banca Múltiple vs. Aarón Santos Dávila Salas. Ord. Civil 1 Acdo. Núm. Exp. 104/2011.
Cruz Gómez Jorge vs. Instituto del Fondo Nacional de la Vivienda para los Trabajadores (Infonavit) y Otro. Ord. Civil 1 Acdo. Núm. Exp. 1170/2019.
Cruz Gómez Jorge vs. Instituto del Fondo Nacional de la Vivienda para los Trabajadores (Infonavit) y Otro. Ord. Civil 1 Acdo. en Amparo. Núm. Exp. 1170/2019 Amparo Indirecto 428/2025- VII Promov. por el Infonavit.
Cuetara Limón Víctor Antonio vs. Vanguardia Empresarial S.C. y Mendoza Piedrabuena Moisés. Ord. Civil 1 Acdo. Núm. Exp. 130/2025.
Díaz Segundo Agustín vs. Flores Sepúlveda Abel Alberto y Casillas Hernández Patricia y Flores Dávalos Abel. Ord. Civil 1 Acdo. Núm. Exp. 94/2026.
Espinosa Gutiérrez Sarahi Versus. Ord. Civil Expedientillo. 1 Acdo. en Expedientillo. Núm. Exp. 1092/2024.
Galeana Alonso Norma Ana María vs. Rubio Alonso Marco Antonio. Ord. Civil Expedientillo. 1 Acdo. Núm. Exp. 874/2024.
García Puga Juana vs. Valdez Luna Leobardo. Ord. Civil 1 Acdo. Núm. Exp. 110/2025.
Gaspar Zamudio Brenda Lizette vs. Seguros Inbursa S.A. Grupo Financiero Inbursa. Ord. Civil 2 Acdos. Núm. Exp. 1222/2024.
Guerrero Rojas José Guadalupe y Villafaña Estrada María del Refugio vs. Agroasemex Sociedad Anónima. Ord. Civil 2 Acdos. Núm. Exp. 208/2026.
Guillermo Emmanuel Arana Ochoa antes Sociedad Hipotecaria Federal, S.N.C., Institución de Banca de Desarrollo, en su Carácter de Fiduciaria Sustituta en el Fondo de la Operación y Financiamiento Bancario a la Vivienda (Fovi) vs. Roberto Rodríguez Leyva y Sonia Romo Verduzco. Esp. Hip. 1 Acdo. Núm. Exp. 354/2012.
Guzmán Peña Rocío Delia vs. Ortiz Joaquín Carlos Alberto. Ord. Civil 1 Acdo. Núm. Exp. 706/2023.
Hernández Hernández María Yolanda vs. Ponce Mondragón Óscar y Registrador Público de la Propiedad y del Comercio de Esta Ciudad de México. Ord. Civil 1 Acdo. Núm. Exp. 18/2026.
Hernández Perdomo Guadalupe Paz vs. Martínez Romero Martha Patricia y Anaya González Francisco. Controversias de Arrendamiento Civil 1 Acdo. Núm. Exp. 386/2017.
Impulsora Tlaxcalteca de Industrias, S.A. de C.V. vs. Banca Mifel, S.A. Institución de Banca Múltiple (Actuando como Fiduciaria del Fideicomiso Número 1505/2012). Ejecutivo Civil Tercer Tomo. 1 Acdo. Núm. Exp. 108/2019 Tercer Tomo.
Juárez Hernández Ignacio y Perea Juárez Magdalena y Méndez Pérez María Dolores y Cardiel Pacheco Gabriela vs. Gómez Méndez Irene Monserrat. Ord. Civil 4 Acdos. Núm. Exp. 140/2026.
Louis de la Torre Omar vs. Caltechnix de México S.A. de C.V. y Hernández Cuevas Ana Lilia. Ord. Mercantil 2 Acdos. Núm. Exp. 524/2025.
Martínez Villanueva César vs. Marín Flores Ramón y García Chávez Ma del Carmen. Ord. Civil 1 Acdo. Núm. Exp. 96/2026.
Montes de Oca León Norma Piedad vs. Laura del Barrio Luna. Ord. Civil 1 Acdo. Núm. Exp. 1062/2014.
Orduño Gómez Rubén vs. Alejos Vega de Piña Juana. Ord. Civil 2 Acdos. Núm. Exp. 216/2025.
Ortiz España Romualda y Cabrera Ortiz Marisela y Cabrera Ortiz José Refugio vs. Seguros Banorte S.A. de C.V. Grupo Financiero Banorte. Ord. Civil 1 Acdo. Núm. Exp. 136/2026.
Oseguera Jiménez Edgar y Oseguera Jiménez Daniel vs. Oseguera Montaño Elías su Sucesión y C Director del Registro Público de la Propiedad y de Comercio de la Ciudad de México. Ord. Civil 1 Acdo. Núm. Exp. 180/2025.
Perales Botia Francisco Javier vs. Google Operaciones de México S de R.L. de C.V. y You Tube. Ord. Civil 1 Acdo. Núm. Exp. 234/2026.
Pérez de Solís María Esther y Otros vs. Julián Alfaro Ramos su Sucesión. Ord. Civil 2 Acdos. Núm. Exp. 938/2005.
Polanco Valdez Yaneth Berenice y por su Propio Derecho y en Representación de Dacp y Kscp vs. Seguros Inbursa S.A. Grupo Financiero Inbursa. Ord. Civil 1 Acdo. Núm. Exp. 176/2026.
Ramírez Guapo María del Carmen vs. Fuentes Gaytán Miguel Ángel y Trujillo Vázquez Eric Iván. Ord. Civil 2 Acdos. Núm. Exp. 20/2026.
Ramírez Pérez Gerardo y Vera Vargas Ángela vs. Total Transport Camacho Mex S.A. de C.V. y Qualitas Compañía de Seguros S.A. de C.V. Ord. Civil 1 Acdo. Núm. Exp. 220/2025.
Rico Pérez Francisco Andrés vs. Rascón Miranda Angélica. Juris. Voluntaria Civil 2 Acdos. Núm. Exp. 78/2026.
Rodríguez Tapia Luis Alberto vs. Márquez García Norma Catalina y Márquez García María Eugenia y Márquez Mena Lázaro Edmundo. Ord. Civil 2 Acdos. Núm. Exp. 54/2025.
Romero Becerril Jesús vs. Fuentes Galindo Laureano y Registro Público de la Propiedad y de Comercio de la Ciudad de México. Ord. Civil 1 Acdo. Núm. Exp. 168/2026.
Romero Maya Martha vs. Peralta Lozada Renata. Ord. Civil Expedientillo. 1 Acdo. en Expedientillo. Núm. Exp. 954/2024.
Rubí Salgado Genaro vs. Mendoza de Jesús Cristina. Ord. Civil 1 Acdo. Núm. Exp. 352/2012.
Salinas Muñoz Pedro vs. Gregoria Pérez Martínez. Ord. Civil 1 Acdo. Núm. Exp. 378/2020.
Serfimex Capital Sapi, de C.V. Sofom E. N. R vs. Ana María Gallástegui Armella. Ejecutivo Mercantil Tercer Tomo. 3 Acdos. Núm. Exp. 1284/2019 Tercer Tomo.
Sevilla Gorgonio Rosa María vs. Sevilla Gorgonio Abel y Director del Registro Público de la Propiedad y del Comercio de la Ciudad de México. Ord. Civil 1 Acdo. Núm. Exp. 236/2026.

SOLO CONSULTA

Sociedad Financiera Agropecuaria, S.A. de C.V., Sofom, E. N. R vs. Oropeza Capetillo María Inés y Agrozootec Business San Francisco, S. de R. L. Microindustrial y López Domínguez Simitrio. Vía de Apremio Civil 1 Acdo. Núm. Exp. 182/2026.

Sociedad Hipotecaria Federal Sociedad Nacional de Crédito, Institución de Banca de Desarrollo Fiduciario Sustituto en el Fideicomiso del Fondo de Operación y Financiamiento Bancario vs. Piña Hernández Ramón y Otro. Esp. Hip. 1 Acdo. Núm. Exp. 60/2008.

Solución de Activos Residenciales, Sociedad de Responsabilidad Limitada de Capital Variable vs. Rubén Padilla Martínez y Otro. Ord. Civil 1 Acdo. Núm. Exp. 1360/2019.

Soprimasa S.A. de C.V. vs. Ramos García Mayra Esperanza. Ejecutivo Mercantil 1 Acdo. en Expedientillo. Núm. Exp. 622/2023.

Tapia Lara Luis Miguel y Tapia Lara María Magdalena y Tapia Lara Margarita Estela y Tapia Lara Silvia Leonor y Tapia Lara Ana María y Tapia Lara Mario vs. Tapia Lara Lidia. Ord. Civil 2 Acdos. Núm. Exp. 786/2023.

Vargas Montoya Arturo vs. Nms Towers de México S. de R. L. de C.V. Juris. Voluntaria Civil 1 Acdo. Núm. Exp. 132/2026.

Yury de Paz Nepomuceno. Juris. Voluntaria Civil Expedientillo. 1 Acdo. en Expedientillo. Núm. Exp. 1248/2025.

La Fama Montañesa Fábrica de Hilados y Tejidos de Algodón, S.A. vs. Registro Público de la Propiedad y de Comercio de la Ciudad de México. Ord. Civil 1 Acdo. Núm. Exp. 142/2017.

AUDIENCIA

Guzmán Peña Rocío Delia vs. Ortiz Joaquín Carlos Alberto. Aud. Ord. Civil. 1 Audiencia. Núm. Exp. 706/2023.

SENTENCIAS DEFINITIVAS DEL 28 DE MAYO DEL 2026

Carmona Rodríguez Martín vs. Medina Alcantar Heladio y-o. Eladio Medina Alcantar. Ord. Civil Sent. Def. 1 Núm. Exp. 1136/2023

EL SECRETARIO DE ACUERDOS
LIC. JOEL MORENO RIVERA

DÉCIMO NOVENO DE LO CIVIL

SECRETARÍA "A"
ACUERDOS DEL 28 DE MAYO DEL 2026

Abastecimiento Jabal S.A. de C.V. y Bargallo Rodríguez Jaime Alejandro vs. Banco Santander México S.A. Institución de Banca Múltiple Grupo Financiero Santander México. Ord. Mercantil 1 Acdo. Núm. Exp. 179/2023.

Álvarez Rojas América y Contreras Alemán Josimar vs. Grupo Mexicano de Seguros, S.A. de C.V. Ord. Civil Expedientillo. 2 Acdos. Núm. Exp. 479/2025.

Assam Santini Ignacio vs. Chavarría García Alicia, Somuano Trujillo Mauricio Alexandro y Chavarría García Carolina. Ord. Mercantil 1 Acdo. Núm. Exp. 853/2019.

Ávila Vásquez Josefina Quien También Acostumbra Utilizar el Nombre de Ávila Vázquez Josefina vs. Seguros Banorte S.A. de C.V. Grupo Financiero Banorte. Ord. Civil Secc. de Ejecución. 1 Acdo. Núm. Exp. 527/2022.

Banca Afirme Sociedad Anónima Institución de Banca Múltiple Afirme Grupo Financiero vs. Codigo Alimentario Sapi de C.V. y Martínez Mariño Roberto y Miguel Musi Verónica. Providencias Precautorias Mercantil Segundo Cuaderno. 1 Acdo. Núm. Exp. 559/2021 Segundo Cuaderno.

Banco Nacional del Ejército Fuerza Aérea y Armada, Sociedad Nacional de Crédito Institución de Banca de Desarrollo vs. Alvarado Tinoco Gustavo. Especial Hipotecario Civil Expedientillo. 1 Acdo. Núm. Exp. 1291/2019.

Banco Santander México, S.A. Institución de Banca Múltiple, Grupo Financiero Santander vs. Servicios y Sistemas Impresos, S.A. de C.V., García Castañeda José Rogelio y Barrón Castro Jesús Jorge. Ejecutivo Mercantil Segundo Cuaderno. 1 Acdo. Núm. Exp. 1071/2016 Segundo Cuaderno.

Banco del Bajío, Sociedad Anónima, Institución de Banca Múltiple vs. García Ibarra Alejandro y Dávila y Jiménez María Concepción Juana Angélica y Urquiza Escobar José Rodrigo y Grupo Desarrollador Fusión Bajío, Sociedad Anónima Promotora de Inversión de Capital Variable. Ejecutivo Mercantil 2 Acdos. Núm. Exp. 1619/2024 Segundo Cuaderno.

Basurto Pineda Lidia Patricia vs. Raquel Cerón Estrada Vda. de Soto su Sucesión, Alfredo Federico Mendizábal Piedras y Eduardo González Mata vs. Ord. Civil. Ord. Civil 2 Acdos. Núm. Exp. 73/2016.

BBVA México S.A. Institución de Banca Múltiple Grupo Financiero BBVA México vs. Pérez Monroy Rocío. Especial Hipotecario Civil 3 Acdos. Núm. Exp. 687/2024.

Campos Pedraza Norma Yolanda vs. Gobierno del Distrito Federal hoy Gobierno de la Ciudad de México. Ord. Civil Expdllo. 2 Acdos. Núm. Exp. 121/2019 Sexto Cuaderno.

Castillo Valdez José Antonio vs. Herrera Tapia Thelma y Herrera Tapia José Agustín. Ord. Civil Desecha Demanda. 1 Acdo. Núm. Exp. 207/2026.

Cibanco, S.A. Institución de Banca Múltiple vs. Arzate Hurtado Laura. Especial Hipotecario Civil 1 Acdo. Núm. Exp. 1225/2012.

Cibanco, S.A. Institución de Banca Múltiple vs. Arzate Hurtado Laura. Especial Hipotecario Civil Cuad. Amparo 420/2026- 6. 1 Acdo. Núm. Exp. 1225/2012 Amparo 420/2026- 6.

Controladora de Portafolios Hipotecarios S de R.L. de C.V. vs. Pages Ramírez Gabriel. Especial Hipotecario Civil 1 Acdo. Núm. Exp. 781/2021.

Delgado Rodríguez Leonor Guadalupe y Cruz Delgado Kimberley Alexandra vs. Seguros Inbursa S.A. Grupo Financiero Inbursa. Ord. Civil 1 Acdo. Núm. Exp. 133/2025 Segundo Cuaderno.

Diseños y Clasicos México S.A. de C.V. vs. Fernández Cortez Clara Luz. Ejecutivo Cuantía Menor Mercantil 1 Acdo. Núm. Exp. 1419/2024.

Elías Amillategui Carlos Francisco Abraxas y Rosellón Díaz Héctor Antonio vs. Comunidad Agraria de la Magdalena Contreras. Ord. Civil Expedientillo. 1 Acdo. Núm. Exp. 1099/2017.

Estrada Bucio Armando vs. Lucio Araujo Rodríguez e Irma Patricia López Montes de Oca. Especial Hipotecario Civil 1 Acdo. Núm. Exp. 149/2000 Segundo Cuaderno.

Farent, S. C vs. La Negrin, S.A. de C.V. y Constructora Igi, S.A. de C.V. Especial Hipotecario Civil Expedientillo. 1 Acdo. Núm. Exp. 1415/1995.

Flores Arredondo Gabriela Alicia vs. Banco Nacional de México S.A. Integrante del Grupo Financiero Banamex y Banco Santander México S.A. Institución de Banca Múltiple Grupo Financiero Santander México. Juris. Voluntaria Civil 1 Acdo. Núm. Exp. 161/2026.

Flores Flores Rosa vs. Alquicira García María Teresa. Ord. Civil 1 Acdo. Núm. Exp. 57/2026.

Galarza Pérez María Guadalupe y Vera Sánchez Guadalupe vs. Seguros Inbursa, S.A. Grupo Financiero Inbursa. Ord. Civil Segundo Cuaderno. 3 Acdos. Núm. Exp. 345/2025 Segundo Cuaderno.

Grupo Alcione, S.A. de C.V. vs. Fgm Ingeniería S.A. de C.V. y Guerrero Madrigal Francisco y Miranda Baca Enedina. Ejecutivo Mercantil Segundo Cuaderno. 3 Acdos. Núm. Exp. 1049/2022 Segundo Cuaderno.

Gutiérrez Jiménez Abigail vs. Qualitas Compañía de Seguros S.A. de C.V. Ord. Civil 1 Acdo. Núm. Exp. 505/2025.

Hernández González Jéssica Paola vs. Martínez García Leyva Berenice. Ord. Civil 1 Acdo. Núm. Exp. 1791/2024.

Janer Administración de Activos y Bienes, S.A. de C.V. vs. Sergio David Cano Dorantes. Esp. Hip. 1 Acdo. Núm. Exp. 611/2010.

Laguna Acuña Jorge David y Celis Feria Alicia vs. Gallardo Martín del Campo Manuel. Ord. Civil 1 Acdo. Núm. Exp. 889/2023.

Limón Machorro Elda Rosa y Limón Machorro Leticia y Limón Machorro Georgina y Limón Machorro Heladio vs. Limón Machorro José Luis y Limón Machorro Luz María y Limón Machorro Alejandro y Limón Machorro Alejandro y Limón Machorro Ana Lilia. Ord. Civil 1 Acdo. Núm. Exp. 383/2025.

Lira Reyes Martha Apolinar vs. Lira Jaime José Cuitlahuac y Lira Jaime Flor Sayuri y Lira Jaime Camilo Izcoatl. Juris. Voluntaria Civil 1 Acdo. Núm. Exp. 93/2026.

López Montes Joaquín Ángel Custodio Nicanor su Sucesión. Juris. Voluntaria Civil 1 Acdo. Núm. Exp. 29/2021.

Mata Mendoza Francisco Octavio su Sucesión vs. Lara Suárez Norma Graciela Judith y Durand Suárez Fátima Lucía. Controversias de Arrendamiento Civil 1 Acdo. Núm. Exp. 1019/2023.

Ortega Mendoza Georgina vs. Enrique Ramírez Sáinz de la Maza. Controversias de Arrendamiento Civil Segundo Cuaderno. 1 Acdo. Núm. Exp. 1009/2018 Segundo Cuaderno.

Peralta García Imelda Socorro y María Teresa Peralta García vs. Felipe de Jesús Peralta García. Ejecutivo Mercantil Segundo Cuaderno. 1 Acdo. Núm. Exp. 1909/2009 Segundo Cuaderno.

Pérez Hernández Florencio y Félix Morales Esmeralda y Pérez Félix Evelyn vs. Axa Seguros S.A. de C.V. Ord. Civil Expdllo. 3 Acdos. Núm. Exp. 521/2025.

SOLO CONSULTA
SOLO CONSULTA
SOLO CONSULTA

Portafolio de Negocios, S.A. de C.V., Sofom, E. R vs. Perylsa de Cancun, S.A. de C.V. y López Valdés Carlos y López Hernández Carlos y López Hernández Karen Guadalupe. Ejecutivo Mercantil Segundo Cuaderno. 1 Acdo. Núm. Exp. 675/2021 Segundo Cuaderno.

Reyes Félix María Natividad y Pascual Reyes Mario Edgardo vs. Pemex Exploración y Producción y Petróleos Mexicanos y Qualitas Compañía de Seguros, S.A. de C.V. Ord. Civil Segundo Cuaderno. 1 Acdo. Núm. Exp. 387/2018 Segundo Cuaderno.

Romero Berocal Noemí vs. Rosales Aguirre Silvia. Ord. Civil Expedientillo. 1 Acdo. Núm. Exp. 595/2024.

Secreto. Ord. Civil Providencias Precautorias. 1 Acdo. Núm. Exp. 113/2026 Providencias Precautorias.

Secreto. Ejecutivo Mercantil Segundo Cuaderno. 2 Acdos. Núm. Exp. 53/2018 Segundo Cuaderno.

Secreto. Ejecutivo Mercantil 1 Acdo. Núm. Exp. 65/2022.

Secreto. Ejecutivo Mercantil 1 Acdo. Núm. Exp. 837/2022.

Serrano Galindo Jesús y Serrano Galindo J Jesus y Pérez Alba María Mercedes vs. Constructora Ragjsa y Asociados S.A. de C.V. Vía de Apremio Civil 2 Acdos. Núm. Exp. 1271/2023.

Soluciones Mexicanas Lider, S.A. de C.V. vs. Machuca Marín Joel, Muñoz Quiroga Norberto Alfonso y Escudero Lucero Bigail. Ejecutivo Mercantil Expedientillo. 1 Acdo. Núm. Exp. 711/2015.

Sosa Oliveros Jonatan y Cabrera Márquez José Gerardo vs. Oliveros Cardona Martha Patricia y Mendoza de la O. Adrián. Ord. Civil 1 Acdo. Núm. Exp. 233/2026.

Suárez Torres Martina vs. Seguros Inbursa S.A. Grupo Financiero Inbursa. Ord. Civil Segundo Cuaderno. 2 Acdos. Núm. Exp. 617/2024 Segundo Cuaderno.

Tirado Pérez Rosa Ivonne vs. Ruíz Benítez David y Palma Ramos David. Ord. Civil 1 Acdo. Núm. Exp. 389/2025.

Velázquez Siliceo María de Lourdes y Velázquez Siliceo Martha y Velázquez Siliceo Alicia vs. Siliceo Siliceo Elvira y Nueva Colonia Santa María S.A. Ord. Civil 1 Acdo. Núm. Exp. 1081/2024.

Yafrijhu México, S. de R. L. de C.V. vs. Corporativo Inmobiliario Celes, S.A. de C.V. Ord. Mercantil Cuaderno: Amparo 575/2026- II (Actuario). 1 Acdo. Núm. Exp. 1059/2019 Amparo 575/2026- II (Actuario).

Yafrijhu México, S. de R. L. de C.V. vs. Corporativo Inmobiliario Celes, S.A. de C.V. Ord. Mercantil Amparo 575/2026- II (Juez). 1 Acdo. Núm. Exp. 1059/2019 Amparo 575/2026- II (Juez).

Yafrijhu México, S. de R. L. de C.V. vs. Corporativo Inmobiliario Celes, S.A. de C.V. Ord. Mercantil Quinto Cuaderno. 4 Acdos. Núm. Exp. 1059/2019 Quinto Cuaderno.

Arrendadora y Factor Banorte, S.A. de C.V., Sociedad Financiera de Objeto Múltiple, Entidad Regulada, Grupo Financiero Banorte vs. García Campos José Aldo. Especial Hipotecario Civil Segundo Cuaderno. 1 Acdo. Núm. Exp. 1053/1996 Segundo Cuaderno.

AUDIENCIA

Sociedad Hipotecaria Federal, S.N.C., Institución de Banca de Desarrollo en su Carácter de Fiduciario Sustituto del Fondo de Operación y Financiamiento Bancario a la Vivienda (Fovi) vs. Joel Trejo Gamez, Elvira Gutiérrez Carbajal. Aud. Esp. Hip. 1 Audiencia. Núm. Exp. 1101/2010.

Toyota Financial Services México S.A. de C.V. vs. Monasterio Díaz Raúl Martín. Aud. Ejecutivo Mercantil. 1 Audiencia. Núm. Exp. 1559/2024.

SENTENCIA INTERLOCUTORIA

CI Banco S.A. Institución De Banca Múltiple. vs. Diana Casas Martinez. Juicio: Especial Hipotecario (Segundo Cuaderno) Expediente: 1425/2010

LA SECRETARIA DE ACUERDOS
LIC. ARACELI LAURA CABRERA SÁNCHEZ

SECRETARÍA "B"
ACUERDOS DEL 28 DE MAYO DEL 2026

Abastecedora de Coches S.A. de C.V. vs. Muciño Chicho María Guadalupe y Bravo Villavicencio Israel. Ejecutivo Mercantil 1 Acdo. Núm. Exp. 596/2022.

Aceves Adán Pedro Alfonso vs. Palomec Cabrera Vda. de Grajales Ana María. Ord. Civil 1 Acdo. Núm. Exp. 374/2025.

Banco Mercantil del Norte, S.A. Institución de Banca Múltiple, Grupo Financiero Banorte vs. De la Fuente Pastor Mónica Rebeca. Especial Hipotecario Civil 2 Acdos. Núm. Exp. 812/2019.

Banco Santander México, S.A., Institución de Banca Múltiple vs. Charolet Silva Octavio Arturo. Providencias Precautorias Civil Expedientillo. 1 Acdo. en Expedientillo. Núm. Exp. 2102/2019 Bis. 1 Expedientillo.

BBVA Bancomer Sociedad Anónima Institución de Banca Múltiple Grupo Financiero BBVA Bancomer vs. Tec Electrónica S.A. de C.V. y García Fernández José Antonio y Fernández García Placido José. Ejecutivo Mercantil 1 Acdo. Núm. Exp. 476/2020 Segundo Cuaderno.

Belmont Cota José Agustín vs. Trasviña Elvira y C Director del Registro Público de la Propiedad y del Comercio de la Ciudad de México. Ord. Civil 1 Acdo. Núm. Exp. 194/2026.

Cano Chávez Pedro. Juris. Voluntaria Civil 1 Acdo. Núm. Exp. 184/2026.

Caruales Reyes José Armando su Sucesión vs. Grupo Inmobiliario K S.A. Metropolitana Sapi. Ord. Civil 1 Acdo. Núm. Exp. 232/2026.

Dessetec Desarrollo de Sistemas, Sociedad Anónima de Capital Variable vs. Rafael Morales Mafara y Otra. Especial Hipotecario Civil 1 Acdo. Núm. Exp. 1232/2009 Segundo Cuaderno.

Domínguez Delgado Dulce Anabel vs. Mejorando Vidas y Aumentando Sonrisas A.C. Ejecutivo Civil 1 Acdo. Núm. Exp. 624/2021.

Dorama Institución de Garantías S.A. (antes Fianzas Dorama Sa) vs. Improfer S.A. de C.V. y Unión de Constructores y Proyectistas S.A. de C.V. y Revoware S.A. de C.V. Ejecutivo Mercantil 1 Acdo. Núm. Exp. 934/2021.

Dorama Institución de Garantías, S.A. vs. Construcciones Maquinaria y Traslado S.A. de C.V. Especial de Fianzas Mercantil 3 Acdos. Núm. Exp. 1328/2023.

Fernández Conde Luis vs. Ríos Edmundo. Ord. Civil 1 Acdo. Núm. Exp. 1004/2018.

Fuentes Oropeza José Alfredo vs. Comercializadora y Constructora de Golf S.A. de C.V. Ord. Civil 1 Acdo. Núm. Exp. 1196/2023.

González González Nora vs. Hernández Galicia Enrique. Ejecutivo Cuantía Menor Mercantil 1 Acdo. Núm. Exp. 1440/2024.

González Martínez Bibiana vs. Seguros Inbursa S.A. Grupo Financiero Inbursa. Ord. Civil 2 Acdos. Núm. Exp. 330/2025.

HSBC México Sociedad Anónima Institución de Banca Múltiple, Grupo Financiero HSBC vs. Díaz Lara Margarita y Hernández Valseca Moisés. Especial Hipotecario Civil 1 Acdo. Núm. Exp. 1240/2023.

HSBC México, S.A., Institución de Banca Múltiple, Grupo Financiero HSBC vs. Arce Liera María del Socorro. Especial Hipotecario Civil Expedientillo. 1 Acdo. en Expedientillo. Núm. Exp. 742/2024 Bis. 1 Expdllo. No Reconocido.

Inmobiliaria Pachuca S.A. vs. Iglesias Ortiz Abril Yuriko y Vidal Diez Rodrigo y Notario Público 171 de la Ciudad de México y C Director del Instituto de la Función Registral del Municipio de Naucalpan Estado de México. Ord. Civil 2 Acdos. Núm. Exp. 770/2022 Segundo Cuaderno.

Inmobiliaria Taherose, S.A. de C.V. vs. Villarreal Salcido América. Especial Hipotecario Civil 2 Acdos. en Tercería. Núm. Exp. 1440/2019 Terc. Excl. de Dominio- López Durán Austacio.

León Pérez Norma Edith vs. Pérez de Hevia Teresa. Ord. Civil 1 Acdo. Núm. Exp. 426/2020.

Llanas González Briceida Lizeth y Zúñiga Llanas Axel Alejandro y Zúñiga Llanas Ángel Andrés Representado por Briseida Lizeth Llanas González vs. Seguros Inbursa S.A. Grupo Financiero Inbursa. Ord. Civil 1 Acdo. Núm. Exp. 68/2025 Segundo Cuaderno.

Martínez Farrugia Gerardo Edmundo vs. Notario Público Número 5 de la Ciudad de México y C Director del Registro Público de la Propiedad y del Comercio de la Ciudad de México y C Juez Trigésimo Quinto de Lo Civil del Tribunal Superior de Justicia de la Ciudad de México y Torres Valencia Jesús Elías. Ord. Civil 1 Acdo. Núm. Exp. 252/2024.

Martínez González Felipe vs. Mayen Solano Gabriel. Especial Hipotecario Civil 1 Acdo. Núm. Exp. 676/2010 Segundo Cuaderno.

Martínez Monter Jeannet vs. Estrada Leija Yolanda Guadalupe. Especial Hipotecario Civil 2 Acdos. Núm. Exp. 672/2016 Segundo Cuaderno.

Mendoza Vásquez Sabina vs. Qualitas Compañía de Seguros S.A. de C.V. Ord. Civil 1 Acdo. Núm. Exp. 162/2026.

Orozco Flores Manuel y Orozco Ontiveros Sacbe vs. Mejorando Vidas y Aumentando Sonrisas, A.C. Ord. Civil 2 Acdos. Núm. Exp. 310/2022.

Palomino Delgado Ricardo vs. Pulido Fuentes Miguel Ángel y Lugo Fajardo Lorena. Especial Hipotecario Civil 1 Acdo. Núm. Exp. 926/2014 Segundo Cuaderno.

Pérez Zermeño Guillermo y Pérez Zermeño María de Lurdes vs. Seguros Inbursa S.A. Grupo Financiero Inbursa. Ord. Civil 1 Acdo. Núm. Exp. 406/2025.

Prima Administradora de Activos S.A. de C.V. vs. Bojorges Oviedo María Xóchitl. Especial Hipotecario Civil 1 Acdo. Núm. Exp. 946/2023.

Promotora Residencial del Sol S.A. de C.V. vs. Liberty Fianzas S.A. de C.V. Especial de Fianzas Mercantil Expedientillo. 1 Acdo. Núm. Exp. 956/2024.

SOLO CONSULTA
SOLO CONSULTA
SOLO CONSULTA

Promotora de Hoteles S.A. de C.V., Banco Nacional de México S.A. Integrante del Grupo Financiero Banamex División Fiduciaria vs. García Quiroz Edith. Ord. Mercantil 1 Acdo. Núm. Exp. 1426/2018 Segundo Cuaderno.
Roa López Patricia vs. Jiménez Alarcón Verónica y Otro. Ord. Civil 1 Acdo. Núm. Exp. 112/2001.
Ruíz Vera Iván vs. De Jesús Vda. de Rivera Crescencia. Ord. Civil 1 Acdo. Núm. Exp. 252/2025.
Salazar Vallejo Martín Alberto vs. Grupo Nacional Provincial, S.A. B. Ord. Civil 1 Acdo. Núm. Exp. 486/2025 Expediente.
Sandoval Aguilar Elke Cintya vs. Barrera Martínez Erick. Ord. Civil 1 Acdo. Núm. Exp. 46/2026.
Sandoval Sánchez Javier su Sucesión vs. Cortés Cruz Clemencia. Ord. Civil 1 Acdo. Núm. Exp. 600/2025 Bis. 1.
Siegfried Rhein S.A. de C.V. vs. Solunion México Seguros de Crédito S.A. Ord. Mercantil 1 Acdo. Núm. Exp. 364/2025.
Sociedad Limitada de Los Activos de Gramercy S de R.L. de C.V. vs. Izquierdo Montano José Francisco. Especial Hipotecario Civil 1 Acdo. Núm. Exp. 154/2026.
Torres Linares Jesús David vs. Qualitas Compañía de Seguros S.A. de C.V. Ord. Civil 1 Acdo. Núm. Exp. 474/2025.
Vázquez López Reyna vs. Durán Agonizantes Rocío. Ord. Civil 1 Acdo. Núm. Exp. 1118/2024.
Ventatelco, Sociedad de Responsabilidad Limitada de Capital Variable vs. Pantaleón Jaramillo Moisés. Especial Hipotecario Civil 1 Acdo. Núm. Exp. 206/2019 Segundo Cuaderno.
De la Huerta Paniagua Martha Angélica vs. Borja Palma Longina y C Director del Registro Público de la Propiedad y del Comercio de la Ciudad de México y de la Huerta Carrillo Raúl Gustavo. Ord. Civil 1 Acdo. Núm. Exp. 440/2025.
NO PUBLICADOS
García López José vs. Rincón Pérez Samantha. Ord. Civil 3 Acdos. Núm. Exp. 42/2026.
Rodríguez Pichardo Jorge Enrique vs. García Pérez Macaria su Sucesión. Ord. Civil 1 Acdo. Núm. Exp. 48/2025.
AUDIENCIA
Salazar Vallejo Martín Alberto vs. Grupo Nacional Provincial, S.A. B. Aud. Ord. Civil. 1 Audiencia. Núm. Exp. 486/2025 Expediente.
Torres Linares Jesús David vs. Qualitas Compañía de Seguros S.A. de C.V. Aud. Ord. Civil. 1 Audiencia. Núm. Exp. 474/2025.
SENTENCIA INTERLOCUTORIA
NO PUBLICADOS
Vázquez Lara José Gilberto vs. Axa Seguros S.A. de C.V. Ord. Civil 1 Núm. Exp. 570/2025

LA SECRETARIA DE ACUERDOS
LIC. ANA LAURA HERNÁNDEZ CORTÉS

VIGÉSIMO DE LO CIVIL

SECRETARÍA "A"
ACUERDOS DEL 28 DE MAYO DEL 2026

Arias Sánchez Francisco Alejandro vs. Ruíz Ponce Patricia y Gracia Ruíz Ximena Shantal. Ord. Civil 1 Acdo. Núm. Exp. 125/2023.
Ascanio Zaldívar Francisco Javier vs. Riaño García Omar y Ibarra Carpizo César. Controversias de Arrendamiento Civil 1 Acdo. Núm. Exp. 1211/2024.
Ávila Triana Pablo Ernesto vs. Inmunidad Médica & Simpaticoterapia y Otros. Controversias de Arrendamiento Civil 1 Acdo. en Expedientillo. Núm. Exp. 131/2018.
Banco Mercantil del Norte S.A. Institución de Banca Múltiple Grupo Financiero Banorte vs. López Reyes Nohorliss de Los Ángeles. Ejecutivo Cuantía Menor Mercantil 1 Acdo. Núm. Exp. 1413/2024 Tomo II.
Banco Nacional de México vs. Hayde Villa Navarro. Especial Hipotecario Civil 1 Acdo. Núm. Exp. 413/2005 Tomo II.
Banco Santander México S.A. Institución de Banca Múltiple, Grupo Financiero Santander México vs. Diseños Empresariales S.A. de C.V. y Otro. Ejecutivo Mercantil 1 Acdo. Núm. Exp. 1283/2018.
Banco Santander México S.A. Institución de Banca Múltiple, Grupo Financiero Santander México vs. Fernández Educación S.A. de C.V., Grupo Qumma S.A. B. de C.V., Inmobiliaria Juan Cromberger, S.A. de C.V., Fernández Pérez Luis Gerardo, Fernández Pérez Luis Ramón, Fernández Pérez Luis Miguel, Fernández Pérez Luis Benjamín, Fernández Pérez Luis Vicente y Gallo Fernández Héctor Raymundo. Ejecutivo Mercantil Se Procede a Abrir Tomo X. 4 Acdos. Núm. Exp. 1029/2018 Tomo X.
Banco Santander México S.A. Institución de Banca Múltiple, Grupo Financiero Santander México vs. Grupo Qumma S.A. B. de C.V., Inmobiliaria Juan Cromberger, S.A. de C.V., Fernández Pérez Luis Gerardo, Fernández Pérez Luis Ramón, Fernández Pérez Luis Miguel, Fernández Pérez Luis Benjamín, Fernández Pérez Luis Vicente y Gallo Fernández Héctor Raymundo. Ejecutivo Mercantil Se Cierra Tomo. 1 Acdo. Núm. Exp. 1029/2018 Tomo Ix.
BBVA Bancomer S.A. I. B. M. Grupo Financiero BBVA Bancomer vs. Karla Leticia Juárez Torres. Especial Hipotecario Civil 1 Acdo. Núm. Exp. 599/2018.
BBVA Bancomer, Sociedad Anónima, Institución de Banca Múltiple, Grupo Financiero BBVA Bancomer vs. Karla Mendoza Sánchez. Especial Hipotecario Civil 1 Acdo. Núm. Exp. 923/2017 Tomo II.
Cárdenas Cachon Rita María de Guadalupe vs. Martínez Gamez Graciela y Ramírez Castillo Armando. Ord. Civil Se Ordena Desglose de Actuaciones. 1 Acdo. en Incidente. Núm. Exp. 1323/2019 Inc. de Ejecc. Forzosa de Sentencia.
Cárdenas Cachon Rita María de Guadalupe vs. Martínez Gamez Graciela y Ramírez Castillo Armando. Ord. Civil Acuerdo. 1 Acdo. en Tercería. Núm. Exp. 1323/2019 Terc. Excl. de Dominio.
Cárdenas Cachon Rita María de Guadalupe vs. Martínez Gamez Graciela y Ramírez Castillo Armando. Ord. Civil No Contesta Agravios. 4 Acdos. Núm. Exp. 1323/2019 Tomo Iv.
Fianzas Monterrey S.A. vs. Fernando Jímenez Pedrazatomo Ii. Ejecutivo Mercantil Expedientillo. 1 Acdo. Núm. Exp. 819/2002 Bis. 2 Tomo II.
Gómez López Carlos Rafael Ramón vs. Arzate Alvarado Osvaldo. Ord. Mercantil 1 Acdo. Núm. Exp. 93/2026.
González Navarro Juan Manuel vs. Director del Registro Público de la Propie Dad y Otra. Ord. Civ. 1 Acdo. Núm. Exp. 499/1996.
Guerrero Olivares Agustín Armando vs. Bautista Villalón Guadalupe. Ord. Civil 1 Acdo. Núm. Exp. 1099/2024.
Guillén Arce Alicia vs. Nueva Escuela Justo Sierra A.C. y Reyes Oliva José Leopoldo Enriquye y Serna Hernández Óscar David y Medrano Cerpa Clementina. Ord. Civil 1 Acdo. Núm. Exp. 407/2024.
Hipotecaria Nacional, S.A. de C.V. Sociedad Financiera de Objeto Múltiple, Entidad Regulada Grupo Financiero BBVA Bancomer hoy su Cesionario Ccck 12 Mexco I, Sociedad de Responsabilidad Limitada de Capital Variable vs. Olivares Cardona Juan. Esp. Hip. 1 Acdo. Núm. Exp. 149/2009.
HSBC México Sociedad Anónima, Institución de Banca Múltiple, Grupo Financiero HSBC División Fiduciaria como Fiduciario del Fideicomiso F/262757 hoy su Cesionario Dessetec Desarrollo de Sistemas Sociedad Anónima de Capital Variable vs. Garza Elizalde Juan Carlos y Otra. Especial Hipotecario Civil 1 Acdo. Núm. Exp. 775/2005 Tomo III.
Huizar Ruíz David de Jesús y González Valencia Rebeca Edith y Huizar González Andrea Anahi y González Valencia Rebeca Edith en Representación de su Menor Hija de Iniciales H. G. E. D. vs. Seguros Inbursa S.A. Grupo Financiero Inbursa. Ord. Civil 1 Acdo. Núm. Exp. 117/2025 Tomo III.
Inmuebles Medex S.A. de C.V. vs. Financiera Cualli Sociedad Anónima Promotora de Inversión de Capital Variable Sociedad Financiera de Objeto Múltiple Entidad No Regulada y Romedic S.A. de C.V. y Mediador Privado Número 509 Certif. por el Centro de Justicia Alternativa del Tribunal Superior de Justicia de la Ciudad de México Licenciado Víctor Manuel Martínez Romano y José Eugenio Castañeda Escobedo Titular de la Notaria Número 211 de la Ciudad de México y Mariana Sandoval Igartua Notaria Pública Número 33 del Estado de México. Ord. Civil 1 Acdo. Núm. Exp. 99/2026.
Instituto de Seguridad Social para las Fuerzas Armadas Mexicanas vs. Flores Martínez Madiel. Especial Hipotecario Civil 1 Acdo. Núm. Exp. 779/2021.
Islas Reyes Brian Ernesto vs. Grupo Mexicano de Seguros S.A. de C.V. Ord. Civil 2 Acdos. Núm. Exp. 69/2026.
Mata Flores Alma Michele vs. Mauricio Arriaga Pichardo. Ord. Civil 1 Acdo. Núm. Exp. 423/2019.
Mendoza Sabido y Otro Irma Angélica vs. Oliveros Herrería María Bárbara. Especial Hipotecario Civil Bis. 1 Acdo. en Expedientillo. Núm. Exp. 553/2020.
Mirafuentes Rivera Concepción Rita y García Ayala Agustín y Transportes García y Mirafuentes S.A. de C.V. vs. BBVA México S.A. Institución de Banca Múltiple Grupo Financiero BBVA México. Ord. Mercantil 1 Acdo. Núm. Exp. 229/2026.

SOLO CONSULTA

Noriega Sandoval Héctor vs. Rosendo Camacho Vicente. Ord. Civil 1 Acdo. Núm. Exp. 29/2026.
Piedra Pedro Moreno vs. Ruíz Ceja Noé Francisco Ruíz Peinado María Paola. Ord. Civil Primer Acuerdo. 5 Acdos. Núm. Exp. 143/2021.
Rivera González Luis Miguel vs. Latin Ocular Solutions S.A. de C.V. y Granados Soto Jorge. Ord. Civil 1 Acdo. en Amparo. Núm. Exp. 65/2021 1078/2023- Viii.
Salgado Guerrero Jesús Enrique y Vainer Cohen Ilan vs. Guzmán Zamora Alicia María Guadalupe y Larocque Guzmán Caroline María del Milagro. Especial Hipotecario Civil 1 Acdo. en Amparo. Núm. Exp. 885/2021 1495/2025- V.
Serrano Castro Alberto. Ord. Civil 1 Acdo. Núm. Exp. 591/2019 Tomo II.
Unifin Financiera, Sociedad Anónima Bursátil de Capital Variable. vs. Jorge Fabián Cárdenas Sosa y Yehimi Vera Reyes. Ord. Mercantil 1 Acdo. Núm. Exp. 1163/2018.
Vargas Camaño María Eugenia vs. Vázquez Armas Gonzalo y Lozano García José Julio. Controversias de Arrendamiento Civil 1 Acdo. Núm. Exp. 1215/2024 Tomo II.
Zepeda Garduño José vs. Registro Público de la Propiedad y de Comercio de la Ciudad de México. Ord. Civil 1 Acdo. Núm. Exp. 495/2025.
NO PUBLICADOS
Robles Tapia Gonzalo vs. Cervantes Barojas Junia Aída. Ord. Civil No Publicado. 1 Acdo. en Incidente. Núm. Exp. 195/2008 Inc. de Liquidación de Pena Convencional.
AUDIENCIA
Domínguez Crisóstomo Elías y por su Propio Derecho y en Representación de su Menor Hijo de Iniciales D. T. E. B. y Domínguez Tránsito Edgar Isaac y Domínguez Tránsito Edwin Alejandro vs. Seguros Inbursa S.A. Grupo Financiero Inbursa. Ord. Civil. 1 Audiencia. Núm. Exp. 389/2025 Tomo II.
EL SECRETARIO DE ACUERDOS M.L.
DOCTOR DAVID LÓPEZ MORA

SECRETARÍA "B"
ACUERDOS DEL 28 DE MAYO DEL 2026

Banca Afirme Sociedad Anónima Institución de Banca Múltiple Afirme Grupo Financiero vs. Prochaesa Procesadora de Chatarra y Equipo S.A. de C.V. y Viramontes Becerra Ana Luisa y Valdez Morales Juan Francisco. Providencias Precautorias Mercantil Expdllo. 1 Acdo. Núm. Exp. 320/2019 Bis. 1 Tomo II.
Banco Mercantil del Norte, S.A. Institución de Banca Múltiple, Grupo Financiero Banorte vs. Elvia Lozano Bedolla y Francisco Rivera Castillo. Especial Hipotecario Civil 1 Acdo. Núm. Exp. 912/2007.
Banco Mercantil del Norte, Sociedad Anónima, Institución de Banca Múltiple, Grupo Financiero Banorte vs. Guillermo López Sánchez. Especial Hipotecario Civil 1 Acdo. Núm. Exp. 132/2020.
Banco Mexicano, S.A. Institución de Banca Múltiple, Grupo Financiero Invermexico, S.A. vs. Técnicas de Fibra de Vidrio, S.A. de C.V. y Inmobiliaria Check S.A. de C.V. Ejecutivo Mercantil 1 Acdo. en Incidente. Núm. Exp. 2014/1994 Inc. de Caducidad de la Ejecc. de Semtencia Definitiva.
Banco Santander México S a Institución de Banca Múltiple Grupo Financiero Santander México vs. Colegio Mexicano de Especialistas en Recursos Naturales A.C. y Mejía Sáenz Carlos David y Mejía Sáenz Enrique. Ejecutivo Mercantil 1 Acdo. Núm. Exp. 602/2020 Segun Tomo.
Bancos Santander México, Sa, Institución de Banca Múltiple, Grupo Financiero Santander México vs. Mendoza Ramírez Cynthia. Especial Hipotecario Civil 1 Acdo. en Amparo. Núm. Exp. 1540/2024 150/2025- Ii.
BBVA Bancomer S.A. Institución de Banca Múltiple Grupo Financiero BBVA Bancomer vs. Rubio Camberos Xóchitl. Esp. Hip. 1 Acdo. Núm. Exp. 1574/2010.
BBVA Bancomer, Sociedad Anónima, Institución de Banca Múltiple, Grupo Financiero BBVA Bancomer vs. Rodríguez Manzano Rubén. Especial Hipotecario Civil Segundo Acuerdo. 2 Acdos. Núm. Exp. 978/2017.
Buendía Carballo Isabel vs. Masao Collisión Car, S.A. de C.V. Juris. Voluntaria Civil 1 Acdo. en Expedientillo. Núm. Exp. 210/2026.
Cárdenas Ledesma Luis Ramiro y Cabello Villalbazo Karen Gabriela vs. Axa Seguros S.A. de C.V. Ord. Civil 1 Acdo. Núm. Exp. 188/2026.
Colín Paniagua Omar Gabriel vs. Vieyra Matuk Eduardo Rafael. Ord. Civil 1 Acdo. Núm. Exp. 324/2025.
Delgadillo Hernández Francisco Javier vs. BBVA Seguros México S.A. de C.V. Grupo Financiero BBVA México. Ord. Civil 1 Acdo. Núm. Exp. 496/2025.
Espinosa Vázquez María Elena vs. Victoria Vázquez Mayorga, María Mercedes González García y Otro. Ord. Civil 1 Acdo. Núm. Exp. 304/2019.
Esquivel Caballero Gloria y Esquivel Caballero Eligio vs. Esquivel Caballero Guadalupe su Sucesión y Flores Esquivel Samuel Eber y Flores Esquivel Carlos Gustavo y Notario Público Número 35 de la Ciudad de México Eutiquio López Hernández y Esquivel Caballero Albina y Valdos Esquivel Emanuel Eduardo. Ord. Civil 3 Acdos. Núm. Exp. 604/2022 Tomo II.
Fernández Valadez Honorio vs. Ornelas Gómez Laura. Especial Hipotecario Civil 1 Acdo. Núm. Exp. 874/2024.
Flores Solís Adilene vs. Grupo Mexicano de Seguros S.A. de C.V. Ord. Civil 1 Acdo. Núm. Exp. 728/2024 Tomo II.
Frutamerica S.A. de C.V. vs. Comercializadora Sierras Unidas S.A. de C.V. y Miranda Tijerina Marisa Yvette. Controversias de Arrendamiento Civil 1 Acdo. Núm. Exp. 16/2023.
García Petrearce Horacio vs. Lagos Saldaña Levario y García Petriarse Garaciela. Ord. Civil 2 Acdos. Núm. Exp. 682/2022.
Gómez Pérez Lizeth Yoselin y Calderón Hernández Juana y Benítez Cortez Hedilberto vs. Seguros Banorte S.A. de C.V. Grupo Financiero Banorte y Materiales Super Obra S.A. de C.V. y Cruz Monroy Gerardo. Ord. Civil 5 Acdos. Núm. Exp. 104/2026.
Hale García Natalia vs. Grupo Nacional Provincial S.A. B. de C.V. y Otros. Ord. Civil Expdllo. 2 Acdos. en Expedientillo. Núm. Exp. 20/2020 Bis.
Hardaga Fernández Cristina vs. Castañedo de Fernández Cristina y Hardaga Sadikovic Salih y Registro Público de la Propiedad y del Comercio de la Ciudad de México. Ord. Civil 1 Acdo. Núm. Exp. 498/2025.
Hipotecaria Nacional S.A. de C.V. Sociedad Financiera de Objeto Múltiple Entidad Regulada Grupo Financiero BBVA Bancomer hoy Banco Mercantil del Norte, Sociedad Anónima Institución de Banca Múltiple, Grupo Financiero Banorte. vs. Pedro José Ramos González (Tercer Tomo). Especial Hipotecario Civil 1 Acdo. Núm. Exp. 352/2009 Tomo III.
Ip & Planning Co S.A. de C.V. vs. High End Spirits S de R.L. de C.V. Ejecutivo Mercantil 1 Acdo. Núm. Exp. 256/2024.
Jiménez Melchor Mario Diego vs. Jiménez Rascón Juana Beatriz y Director del Registro Público de la Propiedad y de Comercio de la Ciudad de México. Ord. Civil 1 Acdo. Núm. Exp. 1012/2023.
Morales Aguilar Carlos Daniel vs. Gutiérrez Andrade Roberto. Ejecutivo Mercantil 1 Acdo. Núm. Exp. 938/2023.
Narváez Romero Carlos su Sucesión vs. Salinas Cedillo Adela. Ord. Civil 2 Acdos. Núm. Exp. 988/2024.
Olvera Cruz Alma Olivia vs. Roberto Carlos Díaz Aceves. Ord. Civil 1 Acdo. Núm. Exp. 744/2019.
Operadora de Hospitales Ángeles S.A. de C.V. vs. Rivera Rodríguez Arni Irvin. Ejecutivo Cuantía Menor Mercantil 1 Acdo. Núm. Exp. 1358/2024.
Otegui Gutiérrez María del Carmen Isabel vs. Guerra Cosío Nieves. Ord. Civil 1 Acdo. Núm. Exp. 162/2023 Tomo Iv.
Paccar Financial México, S.A. de C.V. vs. Operadora de Líneas de Transportes S.A. de C.V. y Cine Transformer, S.A. de C.V. y Fernández López Raúl Rolando. Ejecutivo Mercantil 1 Acdo. Núm. Exp. 944/2022.
Paredes Franco Miguel Ángel vs. Paredes Hernández Miguel Ángel y Franco Hernández Sonia. Ord. Civil 1 Acdo. Núm. Exp. 138/2026.
Portafolios de Negocios S.A. de C.V. Sofom Enr hoy Protege Tu Renta S.A. de C.V. vs. Grupo Camaronero Internacional Bas Americana S.A. de C.V. Ejecutivo Mercantil 1 Acdo. en Amparo. Núm. Exp. 646/2014 1308/2025- Iii.
Rodríguez Gutiérrez Rafael y Santana Rodríguez Socorro vs. Rodríguez Cervantes de Rodríguez Socorro. Ord. Civil 1 Acdo. Núm. Exp. 116/2026.
Sachez Arciniega Laura y Sánchez Arciniega María Eugenia y Sánchez Arciniega Alma Alicia y Sánchez Arciniega Guillermo y Trejo Vázquez José Luis vs. Sánchez Arciniega José. Ord. Civil 1 Acdo. Núm. Exp. 854/2024.
Salas Andrade Daniela Isabel vs. Muñoz Mercado de Varela Margarita. Ord. Civil 1 Acdo. Núm. Exp. 848/2023.
Salas Quintero José Luis. vs. Marcela Martínez Macías. Ord. Civil 1 Acdo. Núm. Exp. 1256/2019.
Sánchez Carrillo Miguel Ángel y González Mercado Osiris vs. Grupo Nacional Provincial Sab. Ord. Civil 1 Acdo. Núm. Exp. 228/2026.
Sánchez Tepoz Luis Guillermo vs. García Fuentes Higinio Manuel y Otro (Tercer Tomo). Ord. Civil 1 Acdo. Núm. Exp. 20/2014 Bis. 3.

SOLO CONSULTA
SOLO CONSULTA
SOLO CONSULTA

Sociedad Hipotecaria Federal Sociedad Nacional de Crédito Institución de Banca de Desarrollo en su Carácter de Fiduciaria en el Fondo de Operación y Financiamiento Bancario a la Vivienda Fovi vs. Santillán Cervantes Bernardo Arnulfo. Vía de Apremio Civil 1 Acdo. Núm. Exp. 452/2025.

Sofihaa Financiera, S.A. de C.V., Sociedad Financiera de Objeto Múltiple, Entidad No Regulada vs. Hortícola Monte Grande S. P. R. de R. L., Deniz Sánchez Javier Alejandro, Deniz Macías Esperanza, Vázquez Larios Jorge Antonio, y Macías Campos Carmen hoy Orticola Montes Grande Spr de R.L. Javier Alejandro Deniz Sánchez, Esperanza Deniz Macías, Jorge Antonio Vázquez Larios y María del Carmen Macías Campos También Conocida como Carmen Macías Campos su Sucesion. Especial Hipotecario Civil 1 Acdo. en Amparo. Núm. Exp. 1016/2014 128/2026- Iii.

Sofimex Institución de Garantías S.A. vs. Grupo Comercial Metálico S.A. de C.V. y Aivt Arquitectura e Ingeniería del Valle de Toluca S.A. de C.V. Especial de Fianzas Mercantil 1 Acdo. Núm. Exp. 290/2023.

Soluciones Hipodigitales a la Medida Sapi de C.V. vs. Orozco Hernández Aurora y Palomares Posada José Luis. Especial Hipotecario Civil 1 Acdo. Núm. Exp. 666/2024.

Torres Sánchez Ana María vs. Torres Sánchez Antonio y Torres Contreras Alexandro Miguel. Ord. Civil 1 Acdo. Núm. Exp. 1302/2019 Tomo II.

NO PUBLICADOS

Sánchez Montiel Sara Edith y y/o Sánchez Montiel Sara Edith vs. Silva Mercado Pablo Aurelio y Director General de Obras y Desarrollo Urbano en la Alcaldia Cuauhtémoc Ciudad de México y Alcaldia Cuauhtémoc de la Ciudad de México. Ord. Civil 1 Acdo. Núm. Exp. 1306/2023 Tomo II.

AUDIENCIA

Hernández Aparicio Lilia y Ortega Hernández Brenda Fernanda y Ortega Hernández Baruc Javier vs. Lara Andrés Héctor. Aud. Controversias de Arrendamiento Civil. 1 Audiencia. Núm. Exp. 1134/2023.

Scotiabank Inverlat, S.A. Institución de Banca Múltiple, Grupo Financiero Scotiabank Inverlat hoy José Luis Bustamante Nava vs. González Gargollo Judith. Especial Hipotecario Civil. 1 Audiencia. Núm. Exp. 524/2015 Tomo II.

SENTENCIA INTERLOCUTORIA

De León Nucamendi Lidia Carmen vs. Coordinadir Unidad Nacional A.C. Aburto Gonzales Isidro. Ejecutivo Cuantía Menor Mercantil Sent. Interl. 1 Núm. Exp. 1490/2024

DOCTOR DAVID LÓPEZ MORA
LIC. DAVID LÓPEZ MORA

VIGÉSIMO TERCERO DE LO CIVIL

SECRETARÍA "A"
ACUERDOS DEL 28 DE MAYO DEL 2026

Administración del Patrimonio de Beneficencia Pública vs. Blanca Laura Mejía Calderón y Julios César Vázquez Valeriano. Controversias de Arrendamiento Civil Oficio del Archivo. 1 Acdo. Núm. Exp. 1371/2018.

Ancona Sánchez Roberto y Vázquez Vargas Julita vs. Herrera y Morales Graciela. Ord. Civil Sin Lugar. 1 Acdo. Núm. Exp. 817/2021.

Badin Cherit José Gerardo vs. Ramírez Arroyo María Altagracia. Ord. Civil 1 Acdo. Núm. Exp. 881/2023 Tomo III.

Banco Actinver, Sociedad Anónima Institución de Banca Múltiple, Grupo Financiero Actinver, en su Carácter de Fiduciario del Fideicomiso Irrevocable de Administración y Fuente de Pago Número F/4659 vs. Elvira Becerril Juan Manuel. Especial Hipotecario Civil Autorización. 1 Acdo. Núm. Exp. 525/2021.

Banco Santander México, S.A., Institución de Banca Múltiple Grupo Financiero Santander México vs. Tradeco Urbana, S.A. de C.V. y Grupo Tradeco, S.A. de C.V., y Inovaciones Técnicas en Cimentación, S.A. de C.V. y Inovaciones Técnicas en Cimentación, S.A. de C.V. y Tradeco Industrial, S.A. de C.V. y Tradeco Infraestructura, S.A. de C.V. y Martínez Urmeneta Federico Alberto y Toscano del Olmo Sergio y Orozco Unzueta Hilario de Jesús y Laclette Macías Yves Loustalot y Espinoza Guzmán David Ignacio. Ejecutivo Civil Sin Lugar. 4 Acdos. Núm. Exp. 397/2020 Tomo II.

Banco Santander México, S.A., I. B. M., Grupo Financiero Santander México vs. Carpio Vázquez Beatriz Elizabeth. Especial Hipotecario Civil Dada. 1 Acdo. Núm. Exp. 539/2021.

Barrera García Brando Isaac vs. Chubb Seguros México S.A. Ord. Civil Autorización. 3 Acdos. Núm. Exp. 163/2026.

Cadena Molina Olivia vs. Valdés Alba Azul Silvano y Treviño Laguna Sandra Itzel. Controversias de Arrendamiento Civil 1 Acdo. Núm. Exp. 1001/2024.

Cedillo Bello José Antonio. Juris. Voluntaria Civil Resguardo. 1 Acdo. Núm. Exp. 141/2026.

Delgado Sánchez Eulogio vs. Cedillo Aguilar María. Ord. Civil Sin Lugar. 1 Acdo. en Expedientillo. Núm. Exp. 45/1998 Expediente.

Desarrollo en Educación Especializada, S.A. de C.V. vs. Mq Impulsores, S.A. de C.V., Soluciones Integrales Nirvana, S.A. de C.V. y Mateos Pérez Miguel Álvaro. Ejecutivo Mercantil Remita Copias Certificadas. 1 Acdo. en Expedientillo. Núm. Exp. 707/2020 Expedientillo.

Díaz López Miguel vs. Trujillo Sixtos Felipe. Ord. Civil Elaborece Cedula. 1 Acdo. Núm. Exp. 119/2026.

Fernández Montiel César vs. Quezada Casarrubias Leoncia Francisca. Ord. Civil Requerimiento Sala. 1 Acdo. Núm. Exp. 147/2025.

Grupo Alcione S.A. de C.V. vs. Dasby S.A. de C.V. y Arellano López Jaime y Arellano López Alfredo. Ejecutivo Mercantil Turno Actualizado. 1 Acdo. Núm. Exp. 1811/2024.

HSBC México Sociedad Anónima Institución de Banca Múltiple Grupo Financiero HSBC Division Fiduciaria en su Carácter de Fiduciario en el Fideicomiso Irrevocable de Administración Identificado Con el Número F 262757 vs. Flor Nevárez Ricardo. Proced. Convencional Mercantil Civil Expedientillo. 1 Acdo. Núm. Exp. 1067/2019.

Iijima Hernández Masayoshi y Fidelia Hernández Ramírez vs. Hospital Star Médica Infantil Privado, S.A. de C.V. Ord. Civil Expedientillo. 1 Acdo. Núm. Exp. 169/2014 Tomo II.

Jasso Salas su Sucesión Ricardo vs. García Ángeles Vicente Raymundo. Controversias de Arrendamiento Civil Ratificar. 1 Acdo. Núm. Exp. 387/2023.

Mata Carrillo María Guadalupe Olivia vs. Banco Mercantil del Norte S.A. Institución de Banca Múltiple Grupo Financiero Banorte. Ord. Civil Expedientillo. 1 Acdo. Núm. Exp. 1303/2019 Tomo V.

Montes de Oca Contreras Justino Ángel vs. Rosario Gurrola Navarrete. Ord. Civ. Dada. 1 Acdo. Núm. Exp. 411/1997.

Nacional Financiera Sociedad Nacional de Crédito Institución de Banca de Desarrollo vs. Comercializadora Spot S.A. de C.V. y Beltrán Arreola Tirsa. Juris. Voluntaria Civil Disposición de Oficios. 2 Acdos. Núm. Exp. 1239/2024.

Ocampo Herrera Lucio vs. Rodríguez Robles Manbuel y Domínguez Hernández Érika y Redicma de Puebla S.A. de C.V. y Alt Arquitectos S.A. de C.V. Ord. Civil Admisión. 1 Acdo. Núm. Exp. 193/2026.

Olivares Casillas Mónica Ileana vs. Steimle Comel Roberto Juan Pablo. Vía de Apremio Civil Autorización. 1 Acdo. Núm. Exp. 821/2024.

Pastor España José Rolando vs. Owo Home Business, Sociedad Promotora de Inversión de Capital Variable, Sociedad Financiera de Objeto Múltiple, Entidad No Regulada. Ord. Civil Autorización. 1 Acdo. Núm. Exp. 923/2015.

Rangel Romero Agustín vs. Anguiano Ramírez María Antolína Clotilde vs. Hernández Salazar José Joel Saúl. Ejecutivo Mercantil Pasa a Sent. Interlocutoria. 1 Acdo. Núm. Exp. 1507/2024 Terc. Excl. de Dominio.

Tecnología Smarbitt, S.A. de C.V. vs. Llano Obregón Manuel Arturo. Ejecutivo Civil Pasa a Sent. Interlocutoria. 1 Acdo. Núm. Exp. 101/2021 Tomo II.

Torres Picasso Marcel vs. Talamas Vda. de Ramírez Leonor y Director del Registro Público de la Propiedad y de Comercio de la Ciudad de México. Ord. Civil Elaborece Cedula. 1 Acdo. Núm. Exp. 417/2025.

AUDIENCIA

Barbosa Amaya Héctor Fernando vs. Aguilar Roldán María Patricia y Barbosa Aguilar Héctor Fernando. Pasa a Sent. Ord. Civil. 1 Audiencia. Núm. Exp. 373/2025.

Rangel Álvarez J Isabel vs. Seguros Inbursa S.A. Grupo Financiero Inbursa. Aud. Previa de Concil. y Excepciones Procesales Ord. Civil. 1 Audiencia. Núm. Exp. 353/2025.

LA SECRETARIA DE ACUERDOS
LIC. LOURDES REGINA GERMAN

SECRETARÍA "B"
ACUERDOS DEL 28 DE MAYO DEL 2026

Aguilera Ruíz María Laura vs. Arellano Núñez Martha Patricia y Plata Muñoz Pedro y Director del Registro Público de la Propiedad y del Comercio de la ludad de México. Ord. Civil Se Ordena Girar Oficio. 1 Acdo. Núm. Exp. 54/2026.

Alfaro Macedo Andrés vs. Anuncios y Montajes Lagunas S.A. de C.V. Controversias de Arrendamiento Civil 1 Acdo. en Expedientillo. Núm. Exp. 1116/2022.

SOLO CONSULTA
SOLO CONSULTA
SOLO CONSULTA

Banco Invex Sociedad Anónima Institución de Banca Múltiple Invex Grupo Financiero en Sucaracter de Fiduciario en el Fideicomiso F4110 vs. Ortega Valadez Wendy Nayelly. Juris. Voluntaria Civil Dada Cuenta. 1 Acdo. Núm. Exp. 326/2025.
Beneficencia Pública vs. Rubio Flores Enrique. Ord. Civil 2 Acdos. Núm. Exp. 1362/2023.
Castillo Quintanilla Gabriela vs. Unifin Financiera Sab de C.V. y Castillo Hern Luis Eduardo y Aerijak S.A. de C.V. y Rosillo Majul Gabriel y Vázquez Castillo Rogelio. Ord. Civil 2 Acdos. Núm. Exp. 442/2025.
Castro Hernández David vs. Becerril Fuentes su Sucesión Jorge Eligio. Ejecutivo Mercantil 1 Acdo. Núm. Exp. 1252/2024.
Chávez Lechuga Milton vs. Hernández Arana Laura. Ejecutivo Cuantía Menor Mercantil 1 Acdo. Núm. Exp. 1566/2024.
Ckd Activos 10 Sapi de C.V. vs. Sandoval Grajeda Cristian Fernando. Ejecutivo Mercantil 1 Acdo. Núm. Exp. 762/2023.
Cruz Solano Lorena vs. Vázquez Jiménez Rosa Ma. Ejecutivo Paz Mercantil Trámite. 1 Acdo. Núm. Exp. 110/2025 Segundo Tomo.
González Ascencio Manuel vs. Seguros Inbursa S.A. Grupo Financiero Inbursa. Ord. Civil Autorización. 2 Acdos. Núm. Exp. 1094/2024 Tomo III.
Guerrero Andonaegui Martín vs. Sánchez Campos. Sergio su Sucesión. Especial Hipotecario Civil Se Agrega Expedientillo. 3 Acdos. Núm. Exp. 672/2014 Tomo Dos.
Gutiérrez Tovar María del Carmen vs. Colín Domínguez Antonio y Colín Escamilla Antonio y Director del Registro Público de la Propiedad y de Comercio de la Ciudad de México. Ord. Civil Ratificar Mani. 1 Acdo. Núm. Exp. 564/2025.
Instituto de Seguridad Social para las Fuerzas Armadas Mexicanas vs. Natividad Cotino Alarcón. Esp. Hip. Cierre de Tomo. 1 Acdo. Núm. Exp. 966/2007.
Instituto de Seguridad Social para las Fuerzas Armadas Mexicanas vs. Natividad Cotino Alarcón. Especial Hipotecario Civil 2 Acdos. Núm. Exp. 966/2007 Tomo II.
Karilo Credit S.A. de C.V. Sofom Enr vs. Torres Álvarez Rafael. Especial Mercantil Mercantil Se Ordena Requerimiento. 1 Acdo. Núm. Exp. 802/2023.
Medina Rayón Esperanza vs. Meza Ruíz Gerardo. Ord. Civil Oficio de Sala. 2 Acdos. Núm. Exp. 874/2015 Tomo Dos.
Operadora de Arrendamiento Puro, S.A. P. I. de C.V. vs. Pérez Amezola Juan. Providencias Precautorias Civil 1 Acdo. Núm. Exp. 196/2022.
Payro Reyes Retana Alberto José y Martínez de Borbon Andrés y Payro Mesinas Alejandro y Martínez Nieto Enrique Jonathan y Ad Manning Development S.A. de C.V. vs. Imagen Tecno Inmobiliaria S.A. de C.V. Especial Hipotecario Civil 1 Acdo. Núm. Exp. 1380/2024.
Ponce Quintero Leonor vs. Martínez Mendoza Arturo y Rojas de Martínez Lucina. Ord. Civil Desistimiento de la Instancia. 1 Acdo. Núm. Exp. 964/2023.
Quiroz Robles Alejandro vs. Gabriela Escobar de Robles. Controversias de Arrendamiento Civil 1 Acdo. Núm. Exp. 1076/2014.
Ramírez García Eduardo vs. Leticia Neri Hidalgo. Ejecutivo Mercantil 1 Acdo. Núm. Exp. 1116/2019.
Salazar Torres Miguel Ángel vs. Dolores de la Merced Maribel. Ejecutivo Civil Dada Cuenta. 1 Acdo. Núm. Exp. 1014/2024.
Sena Mandujano Quien También Utiliza el Nombre de Ma del Carmen Sena Mandujano María del Carmen y Sena Mandujano Virginia vs. Chávez Álvarez su Sucesión Rufina. Ord. Civil Autorización. 2 Acdos. Núm. Exp. 72/2023.
Tekno Wood S. de R. L. de C.V. vs. Seguros Atlas, S.A. y Corporativo la Bici S.A. de C.V. Ord. Civil Vista Con Manifestaciones. 4 Acdos. Núm. Exp. 428/2023 Tomo III.
Yave Smart Lending Spv Sociedad Anónima Promotora de Inversión de Capital Variable Sociedad Financiera de Objeto Múltiple Entidad No Regulada vs. Valencia Moreno Jaime. Especial Hipotecario Civil Se Reserva Proveído. 2 Acdos. Núm. Exp. 1644/2024 Tomo Dos.
Finastrategy Mx, Sociedad Anónima Promotora de Inversión de Capital Variable vs. Rigoberto González Mora. Especial Hipotecario Civil Dada Cuenta. 1 Acdo. Núm. Exp. 1204/2012 Tomo II.
NO PUBLICADOS
Cortés López María Isabel vs. Almaraz Segura José Luis y Stallum Consultores Sc. Providencias Precautorias Civil No Se Obsequia Petición. 1 Acdo. Núm. Exp. 294/2025.
González Ascencio Manuel vs. Seguros Inbursa S.A. Grupo Financiero Inbursa. Ord. Civil Remitase a Diverso Auto. 1 Acdo. Núm. Exp. 1094/2024 Tomo III.
Navarro Padilla Silvia vs. Registro Público de la Propiedad y del Comercio de la Ciudad de México. Ord. Civil Se Reserva Proveído. 1 Acdo. Núm. Exp. 848/2019 Tomo Dos.
Soto Hernández Lilia vs. Soto Ortiz Óscar Guadalupe y Soto Sosa Ari Amaya y Sosa Silvia Alejandra. Ord. Civil Se Admite Apelación. 1 Acdo. Núm. Exp. 524/2025.
AUDIENCIA
Arrendadora de Centros Comerciales S de R.L. de C.V. vs. Zenteno Vázquez Elías. Aud. de Ley Controversias de Arrendamiento Civil. 1 Audiencia. Núm. Exp. 844/2024.
Durán José de Jesús vs. Seguros Banorte S.A. de C.V. Grupo Financiero Banorte. Aud. de Ley Ord. Civil. 1 Audiencia. Núm. Exp. 142/2025.

EL SECRETARIO DE ACUERDOS
LIC. JOSÉ LUIS RAMÍREZ OLID

VIGÉSIMO CUARTO DE LO CIVIL

SECRETARÍA "A"
ACUERDOS DEL 28 DE MAYO DEL 2026

Aceves Cubas Estela Concepción vs. Cubas Briseño Sara Guadalupe y Cubas Mondaca Sara. Ord. Civil 1 Acdo. Núm. Exp. 1639/2024.
Alonso Pesado María del Rosario vs. Tirado Marín Alberto y Euro Liceo Sc. Ord. Mercantil 1 Acdo. Núm. Exp. 931/2024.
Álvarez Martínez Jorge vs. Contreras Leobardo y Vázquez García Dagoberto y Esquivel Becerra María del Rosario y C Director del Registro Público de la Propiedad y de Comercio de la Ciudad de México. Ord. Civil 1 Acdo. Núm. Exp. 1849/2024.
Armenta Sánchez Juan Ricardo vs. María de Lourdes Ruíz Cárdenas y Otro. Especial Hipotecario Civil 1 Acdo. Núm. Exp. 235/1999 Tomo Tres.
Autofinanciamiento México S.A. de C.V. vs. Cortés Pedro Iván Aarón y Alfonso Manuel Cortés Cruz. Ejecutivo Mercantil 1 Acdo. Núm. Exp. 1271/2024.
Autofinanciamiento México S.A. de C.V. vs. Espino Hernández Cinthiya Beatriz Quien También Es Conocida como Cinthia Beatriz Espino Hernández, González Torrez Ángel. Ejecutivo Mercantil 1 Acdo. Núm. Exp. 1251/2024.
Banco Mercantil del Norte S.A. Institución de Banca Múltiple, Grupo Financiero Banorte vs. Chinchillas Terrazas Abraham. Especial Mercantil Mercantil 1 Acdo. Núm. Exp. 1551/2011 Tercer Tomo.
Banco Mercantil del Norte S.A. Institución de Banca Múltiple, Grupo Financiero Banorte vs. Medrano Martínez Héctor Germán. Especial Hipotecario Civil 1 Acdo. Núm. Exp. 165/2020.
Banco Santander México, S.A., Institución de Banca Múltiple, Grupo Financiero Santander México vs. Rayce Cor, S.A. de C.V. y Vega Cruz Wendy Pamela. Ejecutivo Mercantil 1 Acdo. Núm. Exp. 607/2019 Segundo Tomo.
Carraaco Galván Raúl vs. de Pablo Quiroz Alicia y de Pablo Quiroz Gustavo y Carrasco Salvador y Carrasco Ortega Sixto y C Director del Registro Público de la Propiedad y de Comercio de la Ciudad de México. Ord. Civil Turno. 1 Acdo. Núm. Exp. 1783/2024.
Castrejón Sánchez Domitila vs. Ortega Cortés Arturo. Ord. Civil 2 Acdos. Núm. Exp. 495/2023.
Cayon de la Vega Luis vs. Trejo Rivera Martha Yadira. Ord. Civil 1 Acdo. en Expedientillo. Núm. Exp. 1567/2024.
Ckd Activos 6, Sociedad Anónima de Capital Variable (Antes)Banco Finterra S.A. Institución de Banca Múltiple vs. León Jiménez José Ángel, León Peña José Ángel, Jiménez Meza María Matías, León Jiménez Juan José y Ponce Morales Arelis Esmeralda. Especial Hipotecario Civil 1 Acdo. Núm. Exp. 571/2018.
Cygnus Capital, S.A. P. I. de C.V. vs. Operativo Julpatsa, S.A. P. I. de C.V. y Ventura Cap, S.A. P. I. de C.V. y Capital Fund, S.A. P. I. de C.V. Ord. Mercantil 16 Acdos. Núm. Exp. 1683/2024.
Cygnus Capital, S.A. P. I. de C.V. vs. Operativo Julpatsa, S.A. P. I. de C.V. y Ventura Cap, S.A. P. I. de C.V. y Capital Fund, S.A. P. I. de C.V. Ord. Mercantil 1 Acdo. en Amparo. Núm. Exp. 1683/2024 398/2026-Iii.
Dorama Institución de Garantías S.A. vs. Aluminio Laureles S.A. de C.V. Especial de Fianzas Mercantil 1 Acdo. Núm. Exp. 141/2025.
Estala Álvarez Luis Israel vs. Grupo Inmobiliario K- S.A. Metropolitana, S.A. de C.V., y/o Grupo Inmobiliario K- S.A. Metropolitana, S.A. P. I. de C.V., y/o K- S.A. 2003, S.A. de C.V. y Ci Banco, S.A., Institución de Banca Múltiple y Metrofinanciera, S.A. P. I. de C.V., Sofom E. R. y Registro Público de la Propiedad y de Comercio de la Ciudad de México. Ord. Civil 2 Acdos. Núm. Exp. 1143/2022 Tomo Dos.

SOLO CONSULTA
SOLO CONSULTA
SOLO CONSULTA

Flores Salinas Jorge Arturo vs. C Director del Registro Público de la Propiedad y del Comercio de la Ciudad de México y Domínguez Pesqueria Manuel Pedro y Leyva Blas Víctor y Domínguez Castillo Manuel y Pesqueira Andrade Martha y Maciel Rocha Edmundo. Ord. Civil 1 Acdo. Núm. Exp. 479/2025.

Frías Welton María de Jesús vs. Villela Yáñez Humberto. Ord. Civil 1 Acdo. Núm. Exp. 127/2026.

Galván Mendoza José vs. Galván Mendoza David. Ord. Civil 1 Acdo. Núm. Exp. 275/2025.

Gerdau Corsa Sociedad Anónima Promotora de Inversión de Capital Variable vs. Promotora de Aceros y Habilitados de Resistencia, S. C. de R. L. de C.V. Ord. Mercantil 1 Acdo. Núm. Exp. 293/2020.

Gilly de Haydis Sarah vs. Guerra Leal Emilio. Especial Hipotecario Civil 1 Acdo. Núm. Exp. 1063/2023 Tomo II.

Guadarrama López Carlos vs. Inmobiliaria Centeno S.A. y C Director del Registro Público de la Propiedad y de Comercio de la Ciudad de México. Ord. Civil 1 Acdo. Núm. Exp. 181/2025.

Guzmán Dávila Gerardo Alonso vs. Ramírez Salas Raúl y C Director del Registro Público de la Propiedad y de Comercio de la Ciudad de México. Ord. Civil 1 Acdo. Núm. Exp. 699/2024.

Hahn Morales Enrique vs. Tafoya Rodríguez Gabriel. Especial Hipotecario Civil 1 Acdo. Núm. Exp. 333/2017 Tomo Dos.

Hernández Rosaldo Araceli vs. Seguros Inbursa S.A. Grupo Financiero Inbursa. Ord. Civil 1 Acdo. Núm. Exp. 573/2025.

HSBC México, S.A., Institución de Banca Múltiple, Grupo Financiero HSBC vs. Elías Rodríguez Antonio. Especial Hipotecario Civil 2 Acdos. en Expedientillo. Núm. Exp. 299/2020.

HSBC México, Sociedad Anónima Institución de Banca Múltiple, Grupo Financiero HSBC, División Fiduciaria en su Carácter de Fiduciario del Fideicomiso F/262757 vs. Gil Ortega Martín. Especial Hipotecario Civil 1 Acdo. Núm. Exp. 1023/2013 Tomo II.

Huerta Zárate Norma Minerva vs. Vargas Hernández Ana María del Carmen y Vargas Hernández Rosa Azucena y Vargas Hernández Miguel Ángel y Wofweber Vargas Miguel Ángel de Jesús. Ord. Civil 4 Acdos. Núm. Exp. 179/2026.

Ibáñez Conde Camila y Ibáñez Rodrigo Efrén vs. Seguros Banorte S.A. de C.V. Grupo Financiero Banorte. Ord. Civil 3 Acdos. Núm. Exp. 11/2026.

Lagunas Bahena María Beda vs. Rosas Mendoza José y C Director del Registro Público de la Propiedad y de Comercio de la Ciudad de México. Ord. Civil 1 Acdo. en Expedientillo. Núm. Exp. 1883/ 2024.

Lara Centurion Mario Alberto vs. Seguros Afirme S.A. de C.V. Afirme Grupo Financiero. Ord. Civil 1 Acdo. Núm. Exp. 541/2024 Tomo Dos.

Loredo Martínez Pedro Inocente vs. Mendoza Alan Jorge Morlett. Ejecutivo Mercantil 1 Acdo. Núm. Exp. 55/2021 Tomo Dos.

Maldonado Salcedo (Quien También Acostumbra a Usar Indistintamente Los Nombres de Marta Elva Maldonado Salcedo, Martha Elba Maldonado Salcedo, Martha Elva Maldonado Salcedo, Martha Elba Maldonado de Ruano, Marta Elba Maldonado Salcedo Vda de Ruano y Martha Maldonado de Ruano Martha Elba vs. Villalobos Bedolla Leonor Amelia. Ord. Civil 1 Acdo. Núm. Exp. 479/2018.

Martínez Ramírez Arturo vs. Seguros Inbursa S.A. Grupo Financiero Inbursa. Ord. Civil Turno. 1 Acdo. Núm. Exp. 307/2022 Tomo Dos.

Mc Kula Hoyos Alejandro Eduardo vs. Inmobiliaria Sazmsacj, S.A. de C.V. Ord. Civil 1 Acdo. Núm. Exp. 293/2019 Tomo Dos.

Melo Salvador José Juan Guillermo vs. Ruíz Ávalos María del Carmen. Ejecutivo Mercantil 1 Acdo. Núm. Exp. 1209/2019 Tomo Dos.

Mendoza Moreno María Julieta vs. Jaimes Moreno María Margarita. Ord. Civil 1 Acdo. Núm. Exp. 225/2026.

Monroy Sánchez María Cecilia vs. Zepeda Nava Benjamín y de la Cruz Organista Julián y C Director del Registro Público de la Propiedad y de Comercio de la Ciudad de México. Ord. Civil 1 Acdo. Núm. Exp. 41/2026.

Navarro Soto Óscar Francisco vs. Cohen Caltum Alicia y Restaurantes Vpn Sapi de C.V. Ord. Mercantil 1 Acdo. Núm. Exp. 463/2025.

Navarro Soto Óscar Francisco vs. Cohen Caltum Alicia y Restaurantes Vpn Sapi de C.V. Ord. Mercantil Informe Justificado. 2 Acdos. en Amparo. Núm. Exp. 463/2025 662/2026- Ii.

Ortigoza López Manuel vs. Granja Larraga Pável. Ejecutivo Mercantil 1 Acdo. en Expedientillo. Núm. Exp. 1711/2024.

Ortiz Román Ana Laura vs. López Romero Pilar. Ord. Civil 1 Acdo. Núm. Exp. 379/2025.

Pacheco Arias Ricardo vs. Arias de Pacheco Ricarda y C Director del Registro Público de la Propiedad y de Comercio de la Ciudad de México. Ord. Civil 1 Acdo. Núm. Exp. 663/2024.

Padilla & Bujalil, S. C vs. Náder Sierra Gaston Amilcar. Controversias de Arrendamiento Civil 1 Acdo. Núm. Exp. 869/2019 Tomo Dos.

Pérez Barajas Yusseff Moisés vs. Sánchez Valdeolivar Marcial su Sucesion. Ord. Civil 1 Acdo. Núm. Exp. 213/2026.

Renero Ramírez Guillermo Ramón vs. Auge Inmobiliario S.A. de C.V. Ord. Merc. 1 Acdo. Núm. Exp. 1941/2009.

Reyes Pérez Valentín y Reyes Morales Jhonatan vs. Seguros Inbursa S.A. Grupo Financiero Inbursa. Ord. Civil 1 Acdo. Núm. Exp. 121/2025 Tomo Dos.

Rueda Raigosa Ramón vs. Consejo de Administración de la Sociedad Alonso Forwarding México S.A. de C.V. y Hernández Contreras Edgar Omar. Juris. Voluntaria Mercantil 1 Acdo. Núm. Exp. 101/2026.

S&J Interieurs, S.A. de C.V. vs. González Crispín Mauricio y Hernández Martínez Celsa. Especial Hipotecario Civil 1 Acdo. Núm. Exp. 1235/2023 Segundo Tomo.

Saldaña Mendoza Sergio vs. Olvera Gutiérrez Cynthia Lugaby. Ord. Civil 2 Acdos. Núm. Exp. 409/2025.

Sánchez García Jorge Alberto vs. Axa Seguros S.A. de C.V. Ord. Civil 1 Acdo. Núm. Exp. 169/2026.

Santos Morales Bertha vs. Covarrubias Rivera Bertha y Coria Sanos Ignacio y Coria Palomo Jorge y C Director del Registro Público de la Propiedad y de Comercio de la Ciudad de México. Ord. Civil 1 Acdo. Núm. Exp. 1199/2024.

Scotiabank Inverlat S.A. Institución de Banca Múltiple Grupo Financiero Scotiabank Inverlat vs. Carmona Osorio Graciela. Especial Hipotecario Civil 1 Acdo. Núm. Exp. 147/2024 Tomo II.

Sebastián Noriega Rigoberto vs. Lupatesca S.A. y Carime Inmobiliaria S.A. y Director del Registro Público de la Propiedad y de Comercio de la Ciudad de México. Ord. Civil 1 Acdo. Núm. Exp. 261/2024.

segundo gonzález ángel vs. rivera torres gaspar y pérez sánchez félix y c director del registro público de la propiedad y de comercio de la ciudad de méxico. ord. civil 1 acdo. núm. exp. 1799/2024.

Soluciones Mexicanas Lider, S.A. de C.V. vs. Vasques Vasques Héctor y Manrique Vásquez Urbano. Ejecutivo Mercantil 2 Acdos. Núm. Exp. 213/2014.

Tamayo Ortega Raquel vs. Granados Cortés Minerva y Rodríguez Granados Osmara Zoe y Rodríguez Granados Esmeralda Geraldine y Rodríguez Rodríguez Irving y Rodríguez Rodríguez Ricarda Mariana y Rodríguez Rodríguez Edna Samara. Ord. Civil 2 Acdos. Núm. Exp. 13/2026.

Urbina Carbajal Ángel vs. Carlos Eduardo Mendoza Méndez. Ejecutivo Mercantil 1 Acdo. Núm. Exp. 1319/2024 Segundo Tomo.

Vargas Rivera Natividad vs. Lozano López Aarón y Registro Público de la Propiedad y del Comercio de la Ciudad de México. Ord. Civil 2 Acdos. Núm. Exp. 175/2026.

Velázquez Pérez América vs. Jiménez Alvarado Ignacio y Director del Registro Público de la Propiedad y del Comercio de la Ciudad de México. Ord. Civil 1 Acdo. Núm. Exp. 337/2023.

Vera Quinto Josefina y También Conocida como Vera Quinto Andrea Josefina vs. Vera Godínez Verónica. Ord. Civil 1 Acdo. Núm. Exp. 419/2025.

AUDIENCIA

Álvarez Martínez Jorge vs. Contreras Leobardo y Vázquez García Dagoberto y Esquivel Becerra María del Rosario y C Director del Registro Público de la Propiedad y de Comercio de la Ciudad de México. Ord. Civil. 1 Audiencia. Núm. Exp. 1849/2024.

Navarro Soto Óscar Francisco vs. Cohen Caltum Alicia y Restaurantes Vpn Sapi de C.V. Ord. Mercantil. 1 Audiencia. Núm. Exp. 463/2025.

Velázquez Pérez América vs. Jiménez Alvarado Ignacio y Director del Registro Público de la Propiedad y del Comercio de la Ciudad de México. Aud. Previa Ord. Civil. 1 Audiencia. Núm. Exp. 337/2023.

EL SECRETARIO DE ACUERDOS
LIC. LUIS ARTURO DENA ÁLVAREZ

SECRETARÍA "B"
ACUERDOS DEL 28 DE MAYO DEL 2026

Abastecedora de Coches S.A. de C.V. vs. Arreola Sánchez Bertha Esmeralda y Arreola Sánchez Jesús Alejandro. Ejecutivo Mercantil 1 Acdo. Núm. Exp. 250/2024.

Aguirre Domínguez Elia Denise vs. Aguirre Moreno Gonzalo y Aguirre Domínguez Gonzalo y Domínguez Ibarra Martha y Aguirre Domínguez Denisse. Ord. Civil 4 Acdos. en Expedientillo. Núm. Exp. 16/2024.

Aguirre González Agustín Felipe vs. Arreguín González Artemio y C Director del Registro Público de la Propiedad y de Comercio de la Ciudad de México. Ord. Civil Acuse de Recibo. 2 Acdos. en Amparo. Núm. Exp. 704/2024 Amparo Indirecto 1610/2025- Iii.

SOLO CONSULTA
SOLO CONSULTA
SOLO CONSULTA

Álvarez Peña Alfonso y Flores Carrillo Luz Encarnación por su Propio Derecho y en Representación de su Menor Hija Álvarez Flores Isis Nahomy vs. Axa Seguros, S.A. de C.V. Ord. Civil 1 Acdo. Núm. Exp. 624/2020 Tomo III.

Banco Inbursa S.A. Institución de Banca Múltiple Grupo Financiero Inbursa vs. Miriam Raquel Tejeda Pérez. Especial Hipotecario Civil Comunica Admisión de Amparo. 1 Acdo. en Amparo. Núm. Exp. 320/2020 Amparo Directo.

Banco Santander México S.A. Institución de Banca Múltiple Grupo Financiero Santander México vs. Hori González Alejandro. Providencias Precautorias Mercantil 1 Acdo. Núm. Exp. 1024/2023.

BBVA México S.A., Institución de Banca Múltiple, Grupo Financiero BBVA México vs. López Mendoza Juan Mario. Especial Hipotecario Civil 1 Acdo. Núm. Exp. 1214/2024.

BBVA México S.A. Institución de Banca Múltiple Grupo Financiero BBVA México vs. Jp It Consultant & Outsourcing S.A. de C.V. y Novoa Arevillaga Elisa Sairi y Arevillaga Ponce Teresa. Ejecutivo Mercantil 1 Acdo. Núm. Exp. 794/2022.

BBVA México S.A. Institución de Banca Múltiple Grupo Financiero BBVA México vs. Tavizon Robles Tito Eduardo y Meneses López Hilda. Especial Hipotecario Civil 1 Acdo. Núm. Exp. 558/2023.

Becerril Rocha María Guadalupe vs. Becerril Rocha Jesús. Ord. Civil 1 Acdo. Núm. Exp. 226/2026.

Beltrán Lozada Ricardo vs. Janaina Campos Solares. Ejecutivo Cuantía Menor Mercantil 1 Acdo. Núm. Exp. 1374/2024 Tomo II.

Bonifaz Muñiz Luis Alonso vs. Consultores en Arquitectura y Construccion, S.A. de C.V. Representada por Sixta Santiago Morales y Inmobiliaria Enraces S.A. de C.V. Representada por Alberto Aceves Márquez. Juris. Voluntaria Civil 1 Acdo. Núm. Exp. 550/2025.

Carrasco Maya Bernardo Ramón vs. de Pablo Quiroz Alicia y de Pablo Quiroz Gustavo y Carrasco Salvador y Carrasco Ortega Juan Ruperto y C. Director del Registro Público de la Propiedad y de Comercio de la Ciudad de México. Ord. Civil 1 Acdo. Núm. Exp. 1822/2024.

Chávez Guzmán María Lidia vs. Moreno Ibarra Diego Alejandro y Centro Hospitaliario. Ord. Civil 1 Acdo. en Expedientillo. Núm. Exp. 26/2017.

Clin Her S.A. de C.V. Ord. Civil 2 Acdos. en Amparo_Buscador. Núm. Exp. 548/2026 548/2026.

Condominio Ubicado en la Calle Bajío, Número Trescientos Treinta y Cinco, Colonia Roma Sur Alcaldía Cuauhtémoc, vs. María del Carmen López Villarón. Vía Ejecutiva Cuantía Menor Civil 1 Acdo. Núm. Exp. 1324/2024 Tomo II.

Crespo Orozco Adriana vs. Martínez de Anda Luis. Ord. Civil 2 Acdos. Núm. Exp. 1648/2024.

Fuentes Esquivel Guadalupe vs. García Padilla Aurora y Otro. Ejecutivo Mercantil 1 Acdo. Núm. Exp. 650/2011 Bis. 2 Tomo II.

Galván Moya Eduardo vs. Baranda Hernández Jaime. Ejecutivo Mercantil 1 Acdo. Núm. Exp. 42/2025.

Gálvez Peralta José vs. Fondo de la Vivienda del Instituto de Seguridad y Servicios Sociales de Los Trabajadores del Estado. Especial Hipotecario Civil 1 Acdo. Núm. Exp. 166/2024.

Garduño Orta Eptalin vs. Romero Álvarez Marlen. Ejecutivo Mercantil 1 Acdo. Núm. Exp. 638/2022.

Gonzaga Martínez Rocío vs. Galindo Cuéllar Mario A. Ejecutivo Mercantil 1 Acdo. en Expedientillo. Núm. Exp. 1250/2024.

González Rubio José Luis vs. González Rubio Faustino y Director del Registro Público de la Propiedad y del Comercio de la Ciudad de México. Ord. Civil 1 Acdo. en Expedientillo. Núm. Exp. 802/2021.

Gordillo Romero Víctor Inés vs. Basurto Rosales Eduardo Fausto y Director del Registro Público de la Propiedad y del Comercio de la Ciudad de México. Ord. Civil 1 Acdo. en Expedientillo. Núm. Exp. 256/2023.

Guerrero Callejas Olga Teresa vs. Colín Pozos David y Director del Registro Público de la Propiedad y de Comercio de la Ciudad de México. Ord. Civil 2 Acdos. Núm. Exp. 14/2026.

Hernández Ávila Esteban vs. Moreno Maldonado Ma. Leticia. Ord. Civil 1 Acdo. Núm. Exp. 282/2018.

Hernández Márquez Patricia Anabel vs. Grupo Nacional Provincial Sab y BBVA México Sociedad Anónima Institución de Banca Múltiple Grupo Financiero BBVA México. Ord. Civil 1 Acdo. en Expedientillo. Núm. Exp. 810/2024.

Instituto de Seguridad Social para las Fuerzas Armandas Mexicanas vs. Estrada Morales Jorge Luis y Rosales María de la Luz. Especial Hipotecario Civil 1 Acdo. Núm. Exp. 1174/2019.

Langenscheidt Fernández Patricia, Langenscheidt Fernández María del Carmen Cristina y Langenscheidt Fernández María del Rosario Beatriz vs. Grupo Restaurantero Dinar, S.A. de C.V., Gin Dinar, S.A. de C.V., Romero Cuevas María Gabriela Quien También Utiliza el Nombre de Ma. Gabriela Romero Cuevas. Controversias de Arrendamiento Civil Cump. a la Ejecutoria. 1 Acdo. Núm. Exp. 50/2021 803/2025.

Liberty Fianzas, S.A. de C.V. vs. Grupo Megatubos, S.A. de C.V. y Siat Renovables, S.A. de C.V. y Actividades de Construcción y Servicios el Roble, S.A. de C.V. y Amg River Desasolves, S.A. de C.V. Especial de Fianzas Mercantil 1 Acdo. Núm. Exp. 78/2026.

Martínez Jiménez Leticia vs. Tenorio Jiménez María Asuncion. Ord. Civil 1 Acdo. Núm. Exp. 578/2025.

Mc Proyectos S.A. de C.V. vs. Industria de Refrescos S. de R. L. de C.V. Ord. Mercantil 1 Acdo. Núm. Exp. 1380/2019 Tomo II.

Mora Espinosa Josefina vs. Caso Bercht Eduardo y Caso Bercht Roberto y Caso Bercht Agustín y C Director del Registro Público de la Propiedad y de Comercio de la Ciudad de México. Ord. Civil 1 Acdo. en Expedientillo. Núm. Exp. 556/2021.

Nájera Abraham Estefania vs. Terroa Yukon, S.A. de C.V. Juris. Voluntaria Civil 1 Acdo. Núm. Exp. 168/2026.

Nava Díaz Carlos vs. Nava Petra y Nava Peña Juan y C Director del Registro Público de la Propiedad y de Comercio de la Ciudad de México. Ord. Civil Aud. Digitalizada. 1 Acdo. Núm. Exp. 414/2024.

Ortiz Ruvalcaba Irma Fabiola vs. Michan Zayat Ezra, Hilo Shamosh Lizet, Hilus Hamoch Jacobo, Tauchi Tussie Ceceilia, Jasqui Romano Salomón, Suued Micha Ruth Miriam, Chayo Cattan Elías, Chayo Cattan Jacobo, Chayo Cattan Moisés, Hilu Tauchi Yeoshua y Díaz de León Ancheita Julio César. Ord. Civil 3 Acdos. Núm. Exp. 694/2020 Bis. 1 Tomo II.

Pérez Meza Juana vs. Ramírez Calderón Miguel y Quien También Acostumbra Usar el Nombre de Ángel, Miguel O. Miguel Ángel Ramírez Calderón y Pérez Colín Isabel y Director del Registro Público de la Propiedad y del Comercio de la Ciudad de México. Ord. Civil 1 Acdo. Núm. Exp. 614/2023.

Peña Saldaña Ismael y Martínez Martínez Araceli vs. Rodríguez Ruíz José Luis su Sucesión y Hernández Granilloa Guadalupe Rosa y C Director del Registro Público de la Propiedad y de Comercio de la Ciudad de México. Ord. Civil 2 Acdos. Núm. Exp. 592/2025.

Recuperfin I. S. de R. L. de C.V. hoy Farezco Ii, S. de R. L. de C.V. vs. Florentino René López Chavarría y Otra. Especial Hipotecario Civil 1 Acdo. Núm. Exp. 426/2003.

Ríos Santana María de Los Ángeles vs. Dinorin Estrada David. Ord. Mercantil 2 Acdos. Núm. Exp. 52/2013 Tomo III.

Rivera Gómez Isai vs. Gómez García Gudelia y Rivera Gutiérrez Nicolás. Ord. Civil 1 Acdo. Núm. Exp. 178/2026.

Rodríguez Garin Germán Apolonio su Sucesión vs. Grupo Constructor Inmobiliario Alta Creación S.A. de C.V. y Morales Ortiz Rafael y Rosas Hernández Sandra Angélica y Registro Público de la Propiedad y del Comercio de la Ciudad de México. Ord. Civil 1 Acdo. Núm. Exp. 610/2023 Tomo III.

Rodríguez Nevárez Flora vs. Ana Compañía de Seguros S.A. de C.V. Ord. Civil 1 Acdo. Núm. Exp. 496/2025.

Rogel Rocha Alicia María vs. Carrizalez Flores Juan Antonio. Juris. Voluntaria Civil 1 Acdo. Núm. Exp. 204/2026.

Ruíz Pérez Blanca Flor vs. Seguros Inbursa S.A. Grupo Financiero Inbursa. Ord. Civil 3 Acdos. Núm. Exp. 728/2024 Tomo III.

Salazar Castillo Baldur vs. Flores Gol David y Mendoza Reyes María del Rocío. Especial Hipotecario Civil 1 Acdo. Núm. Exp. 944/2023.

Sánchez Reyes Jorge Armando vs. Hdi Seguros S.A. de C.V. Ord. Civil Aud. Digitalizada. 1 Acdo. Núm. Exp. 576/2025.

Sánchez Vadillo Ana Carolina vs. Rivera Cansaño Mayra Guadalupe y Vértiz Llergo Jorge Alberto. Especial Hipotecario Civil 1 Acdo. en Expedientillo. Núm. Exp. 328/2011.

Sociedad Hipotecaria Federal S.N.C. Inst. de Banca de Desarrollo en su Carácter de Fiduciario Sustituto de Banco de México en el Fideicomiso Denominado Fondo de Operación y Financiamiento Bancario a la Vivienda vs. Ramírez Domínguez Óscar y Otra. Esp. Hip. 1 Acdo. Núm. Exp. 768/2008.

Sociedad Limitada de Los Activos de Gramercy S. de R. L. de C.V. hoy Vázquez Tapia Pedro vs. Ceniceros Flores Tomás y Aída Solís Hernández de Ceniceros. Especial Hipotecario Civil 1 Acdo. Núm. Exp. 872/2009 Bis. 1 Tomo II.

Solís Muñiz Óscar vs. Álvarez Vargas José Daniel y Ace Finzas Monterrey S.A. de C.V. antes Fianzas Monterrey S.A. Ord. Civil 1 Acdo. Núm. Exp. 488/2025.

Soluciones Inmobiliarias Vastra S.A. de C.V. vs. Impulsora Cristalera S.A. y Gutiérrez Monterde Enrique. Controversias de Arrendamiento Civil 1 Acdo. Núm. Exp. 628/2023 Tomo II.

SOLO CONSULTA
SOLO CONSULTA
SOLO CONSULTA

The Hispanic American Publishing Group, Inc. vs. Latin American New Media Publishers, S.A. de C.V. Ord. Mercantil Sicor. 1 Acdo. Núm. Exp. 964/2015 Tomo II.

Torres Lares José y Morales Gallegos Sandra vs. Seguros Banorte, S.A. de C.V. Grupo Financiero Banorte. Ord. Civil 1 Acdo. Núm. Exp. 362/2025.

Torruco Marques Miguel Tomás vs. Tabe Echartea Mauricio y Torreblanca Engell Santiago y Pérez Jaen Zermeño María Elena. Ord. Civil 1 Acdo. Núm. Exp. 574/2024 Tomo Dos.

Toyota Financial Services México S.A. de C.V. vs. Hernández Martínez Ernesto. Ejecutivo Cuantía Menor Mercantil 1 Acdo. en Expedientillo. Núm. Exp. 1358/2024.

Valdivia Escamilla Adriana vs. González Díaz Enrique. Ejecutivo Mercantil 1 Acdo. Núm. Exp. 1652/2024.

Valero Carreño Arturo vs. Sandoval López José y Valero Chávez Roberto y Director del Registro Público de la Propiedad y de Comercio de la Ciudad de México. Ord. Civil 1 Acdo. Núm. Exp. 382/2024.

Villa Galindo Antonio Melquiades vs. Serrano García Nazario y C Director del Registro Público de la Propiedad y de Comercio de la Ciudad de México. Ord. Civil 1 Acdo. en Expedientillo. Núm. Exp. 198/2025.

Zárraga Sánchez José y Martínez Pérez Blanca Estela vs. Operadora Coyoacan de Centros de Salud, S.A. de C.V., Mejor Conocido como Hospital San Ángel Inn Chapultepec, Fulda Graue Daniel y Asismed Asistencia Médica. Ord. Civil 1 Acdo. Núm. Exp. 714/2020 Tomo Iv.

AUDIENCIA

Inmobiliaria Carpir, S. de R. L. de C.V. vs. Ruíz Flores su Sucesión Asuncion. Aud. Ord. Mercantil. 1 Audiencia. Núm. Exp. 234/2025.

Nava Díaz Carlos vs. Nava Petra y Nava Peña Juan y C Director del Registro Público de la Propiedad y de Comercio de la Ciudad de México. Ord. Civil. 1 Audiencia. Núm. Exp. 414/2024.

SENTENCIA INTERLOCUTORIA

New Century Real Estate, S. de R. L. de C.V. vs. Operadora Hmg, S.A. de C.V. y Inmobiliaria Hmg, S.A. de C.V. y Operadora de Hospitales Coyoacan, S.A. de C.V. Ord. Mercantil Sent. de Revocación 1 Núm. Exp. 596/2025 Tomo II

EL SECRETARIO DE ACUERDOS
LIC. OMAR GARCÍA REYES

VIGÉSIMO QUINTO DE LO CIVIL

SECRETARÍA "A"
ACUERDOS DEL 28 DE MAYO DEL 2026

Alarcón Morales Ashley Rosario vs. Pizaña Mesa Carlos y Pizaña Mesa Lina. Ord. Civil Acuerdo. 1 Acdo. Núm. Exp. 791/2024.

Álvarez Morphy Alarcón Gerardo vs. Velázquez a Larruz su Sucesión Herminia. Ord. Civil Acuerdo. 3 Acdos. Núm. Exp. 413/2025.

Álvarez Morphy Alarcón Gerardo vs. Velázquez a Larruz su Sucesión Herminia. Ord. Civil 1 Acdo. en Amparo. Núm. Exp. 413/2025 Amparo 617/2026- I Promov. por Fomento de la Habitación Mexicana S.A. de C.V.

Álvarez Morphy Alarcón Gerardo vs. Velázquez a Larruz su Sucesión Herminia. Ord. Mercantil 1 Acdo. Núm. Exp. 413/2025 Tomo II.

Álvarez Morphy Alarcón Gerardo vs. Velázquez a Larruz su Sucesión, por Conducto de Sus Albaceas María del Rocío Alarcón Brockmann Herminia y Álvarez Morphy Alarcón Ernesto y Fomento de la Habitación Mexicana, S.A. de C.V. [Quien hoy Podría Denominarse Las Lomas 45 S.A. P. I. de C.V.]. Ord. Mercantil Acuerdo. 4 Acdos. en Incidente. Núm. Exp. 413/2025 Providencias.

Autofinanciamiento México, S.A. de C.V. vs. Prestadora de Servicios Metropolitanos en Seguridad Privada y Limpieza, S. C. y Serralde Carrillo Cytlalli y González Prado Georgia y Blanco Sánchez Cecilio Oswaldo. Ejecutivo Mercantil 1 Acdo. Núm. Exp. 1683/2024.

Balcázar Gómez Federico vs. Grupo Mexicano de Seguros S.A. de C.V. Ord. Civil Acuerdo. 1 Acdo. en Cuadernillo. Núm. Exp. 631/2024 Segundo Tomo.

Banco Actinver Sociedad Anónima, Institución de Banca Múltiple, Grupo Financiero Actinver, Fideicomiso F1401 vs. Belleza Clasica, S.A. de C.V. y Sánchez López Rosa Miriam. Controversias de Arrendamiento Civil 1 Acdo. Núm. Exp. 835/2022 Segundo Tomo.

Banco Inbursa S.A. Institución de Banca Múltiple, Grupo Financiero Inbursa vs. Aceros Palmexico S.A. de C.V. y Terrenos Atlampa y Guerrero S.A. de C.V. y y Pal México S.A. de C V. Especial Hipotecario Civil Acuerdo. 1 Acdo. Núm. Exp. 1031/2014 Tomo V.

Banco Mercantil del Norte S.A. Institución de Banca Múltiple Grupo Financiero Banorte vs. Transportes Garcías Trucking S.A. de C.V. y García Pérez Armando y García Villanueva Armando. Ejecutivo Civil 1 Acdo. Núm. Exp. 117/2026.

Banco Mercantil del Norte, Sociedad Anónima Institución de Banca Múltiple Grupo Financiero Banorte vs. Haddad Vega Ernesto. Especial Hipotecario Civil 1 Acdo. Núm. Exp. 1233/2024.

Berroeta Larios Ivonne vs. Qualitas Compañía de Seguros S.A. de C.V. y Autos Premier Gk S.A. de C.V. y General Motors de México S de R.L. de C.V. Ord. Civil Dada Cuenta. 1 Acdo. Núm. Exp. 15/2026.

Bigorra de la Torre Antonio de Jesús vs. Sarc Expertos en Logística y Negocios Internacionales S de R.L. de C.V. Ord. Civil 1 Acdo. Núm. Exp. 689/2023.

Bridge International Accelerator Sociedad Anónima Promotora de Inversión de Capital Variable Sociedad Financiera de Objeto Múltiple Entidad No Regulada vs. Miranda Mejía Luis Daniel. Especial Hipotecario Civil 1 Acdo. Núm. Exp. 1049/2024.

Chacón Badillo Karina en Representación de Marta Patricia Badillo Hernández También Conocida como Martha Patricia Badillo Hernández vs. Banco Santander México S.A., Institución de Banca Múltiple, Grupo Financiero Santander en su Carácter de Fiduciario del Fideicomiso Central de Abasto de la Ciudad de México, José Antonio Badillo Hernández, Gobierno de la Ciudad de México, Comisión de Desarrollo e Infraestructura Urbana y Comisión de Vivienda. Ord. Civil 1 Acdo. Núm. Exp. 485/2021 Tomo II.

Corporativo Zendere S.A. Promotora de Inversiones de Capital Variable vs. Ávalos Trujillo Catalina. Especial Hipotecario Civil 2 Acdos. Núm. Exp. 457/2021.

Cortés Ochoa Guillermo y Flores Rangel José Miguel vs. Becerril Rodríguez Héctor y Ramírez Herrera Alejandra. Ord. Civil 3 Acdos. Núm. Exp. 5/2026.

Cumbres de Bella Vista del Pedregal Asociación Civil vs. Registro Público de la Propiedad y de Comercio en la Ciudad de México. y Romero Cotardo José su Sucesión y Garibay de la Rosa Pascual su Sucesión y Garibay Pérez Nazario y Franco Bárcenas Manuel su Sucesión. Ord. Civil Apelación. 1 Acdo. Núm. Exp. 1059/2024.

Dorama Institución de Garantías Sociedad Anónima vs. J & C Technology S.A. de C.V. Especial de Fianzas Mercantil 1 Acdo. Núm. Exp. 585/2025.

Escalante Badillo Julia y Rebollo Escalante Luz María y Rebollo Escalante Crystal vs. Latinoamericana de Concretos S.A. de C.V. y Qualitas Compañía de Seguros S.A. de C.V. Ord. Civil 1 Acdo. Núm. Exp. 391/2021 Tomo II.

Franck Rodríguez Ivonne vs. Navarrete Medina Enrique Eusebio y C Director del Registro Público de la Propiedad y del Comercio de la Ciudad de México. Ord. Civil 1 Acdo. Núm. Exp. 283/2025.

Galeana Rosales Cuauhtémoc y Castellanos Jasso Luis Manuel vs. Romero Vidal María Carmen, María del Carmen Romero, María del Carmen Romero de Palafox, María del Carmen Romero Vidal y Ma. del Carmen de la Palafox por Conducto de su Albacea María del Carmen Palafox Romero. Ord. Civil 2 Acdos. Núm. Exp. 619/2022.

González Bravo María Teresa vs. López Rojano Vicente y Directora del Registro Público de la Propiedad y del Comercio de la Ciudad de México. Ord. Civil 2 Acdos. Núm. Exp. 111/2025.

Gutiérrez Sánchez María Teresa vs. Gutiérrez Sánchez Herminia y Gutiérrez Santillán Wenceslao y C Director del Registro Público de la Propiedad y del Comercio de la Ciudad de México. Ord. Civil 1 Acdo. Núm. Exp. 477/2024.

Gutiérrez Torres Nallely vs. Torres Mercader Rocío. Ord. Civil 1 Acdo. Núm. Exp. 435/2025.

HSBC México S.A. Institución de Banca Múltiple, Grupo Financiero HSBC vs. Proa Internacional y Logística, S.A. de C.V. y Otros. Especial Hipotecario Civil 1 Acdo. Núm. Exp. 1225/2017 Tomo II.

Inmobiliaria Astor S.A. de C.V. vs. Integridata S.A. de C.V. y Zepeda Peralta Erick. Controversias de Arrendamiento Civil 1 Acdo. Núm. Exp. 1129/2024.

Inmobiliaria el Sabino, S.A. vs. Ramírez Jiemenez Héctor y Otro. Ord. Civil 1 Acdo. Núm. Exp. 821/2017 Tomo II.

Ion Financiera Sapi de C.V. Sofom Er. Especial Hipotecario Civil Apelación. 2 Acdos. Núm. Exp. 943/2024.

Jiménez Fragoso David y Sarmiento Salgado Gloria vs. Jiménez Fragoso José Pilar y Granados Ronquillo Mauricio. Ord. Civil 1 Acdo. Núm. Exp. 365/2025.

López López Hulberio vs. Grupo Mexicano de Seguros S.A. de C.V. Ord. Civil 1 Acdo. Núm. Exp. 1661/2024.

López López Hulberio vs. Grupo Mexicano de Seguros S.A. de C.V. Ord. Civil 3 Acdos. Núm. Exp. 1661/2024 Tomo II.

SOLO CONSULTA
SOLO CONSULTA
SOLO CONSULTA

Luis Morales Francisca vs. David Ignacio Vallejo Huerta. Ejecutivo Mercantil Acuerdo. 1 Acdo. Núm. Exp. 1503/2024.
María Elena Miranda Vignon Eduardo Ysita del Hoyo y Diadabi, S.A. de C.V. vs. Jochabar, S.A. de C.V. Ejecutivo Mercantil 1 Acdo. Núm. Exp. 913/2017 Tomo VI.
Medrano Hernández Alma Rosa vs. Sánchez Ramírez María Aurora. Vía de Apremio Civil Acuerdo. 1 Acdo. Núm. Exp. 229/2026.
Mercado González Belinda y Mercado González Astrid vs. Barredo Canales José Luis y González Sánchez Ana María y Director del Registro Público de la Propiedad y de Comercio de la Ciudad de México. Ord. Civil 1 Acdo. Núm. Exp. 533/2025.
Montier Fernández Julieta Cruz y Montier Fernández Patricia Cruz y Montier Fernández Lilia Cruz y Núñez Arceo Patricia vs. Valentín Macario Ofelia. Ord. Civil Acuerdo. 1 Acdo. Núm. Exp. 197/2026.
Morel Ochoa María Guadalupe vs. Oyerey S.A. de C.V. y Fiesta Kitty S.A. de C.V. Controversias de Arrendamiento Civil 2 Acdos. Núm. Exp. 269/2023.
Nadro S.A. Promotora de Inversión de C.V. vs. Farmacias Economik S.A. de C.V. e Inovación Inmobiliaria de México S.A. de C.V. Especial Hipotecario Civil 2 Acdos. Núm. Exp. 1045/2019.
Ortega Becerril Everardo vs. Guillermo Zárate Verónica Claudia. Ord. Civil 2 Acdos. Núm. Exp. 539/2025.
Palma Serna Andrés Raúl vs. Ejido de San Lorenzo Tezonco. Ord. Civil Acuerdo. 4 Acdos. Núm. Exp. 1173/2008 Tomo III.
Paniagua Brenda vs. General de Seguros Sab. Ord. Civil Acuerdo. 1 Acdo. Núm. Exp. 193/2026.
primero fianzas s.a. de c.v. vs. gonzález ramírez ramiro alfredo e interamericana gas s.a. de c.v. ejecutivo mercantil 1 acdo. núm. exp. 715/2016.
Quirós de la Torre Etna Orquidea. Juris. Voluntaria Civil Acuerdo. 1 Acdo. Núm. Exp. 195/2026.
Rodríguez Méndez Judith y Gil Cuadros Óscar Joel vs. Díaz de León Ancheita Julio César y Palacios Meza Hugo Gerardo. Ord. Civil 1 Acdo. en Expedientillo. Núm. Exp. 1615/2024.
Rubio Torres Gregorio vs. Bustamante Curiel Alejandro. Especial Hipotecario Civil 1 Acdo. Núm. Exp. 1481/2019 Tomo II.
Said Abed José vs. Myndanao, S.A. de C.V. Ord. Civil 1 Acdo. Núm. Exp. 1233/2022.
Santander Hipotecaria Sociedad Anónima de Capitalo Variable Sociedad Financiera de Objeto Múltiple, Entidad Regulada vs. Ávila Hernández Juan Carlos. Esp. Hip. 1 Acdo. Núm. Exp. 607/2010.
Scotiabank Inverlat S.A. Institución de Banca Múltiple Grupo Financiero Scotiabank Inverlat vs. De Lizaola León Jaime Luis y García Fonseca Andrea. Especial Hipotecario Civil 1 Acdo. Núm. Exp. 847/2024.
Sociedad Financiera Campesina, S.A. de C.V., Sociedad Financiera de Objeto Múltiple Entidad No Regulada (Soficam) vs. Campos Carrillo Mildred y Madariaga Arcudia Oscar Enrique. Ejecutivo Mercantil 1 Acdo. Núm. Exp. 1395/2018.
Soluciones Hipodigitales a la Medida Sociedad Anónima Promotora de Inversión de Capital Variable vs. Paredes Montiel Paul Michel. Especial Hipotecario Civil Transcripción. 1 Acdo. Núm. Exp. 1627/2024.
Soluciones Hipodigitales a la Medida Sociedad Anónima Promotora de Inversión de Capital Variable vs. Paredes Montiel Paul Michel. Especial Hipotecario Civil 2 Acdos. en Amparo. Núm. Exp. 1627/2024 Amparo 632/2026 Promov. por Paul Michel Paredes Montiel.
Uribe Michel Faustojose vs. Fua, S.A. de C.V. Medios Preparatorios Civil 1 Acdo. Núm. Exp. 393/2025.
Vázquez Medina Silvia vs. Martínez Rivera César Gerardo. Especial Hipotecario Civil 1 Acdo. Núm. Exp. 1287/2018 Segundo Tomo.
Velázquez Salazar José Manuel y Velázquez Aguilar Rodolfo vs. Autobuses Estrella Blanca S.A. de C.V. Ord. Civil 6 Acdos. Núm. Exp. 271/2025.
Zamora Riva Palacio en su Carácter de Albacea de la Sucesión a Bienes de Fernando Héctor Zamora Sánchez Fernando y Arriola Castro Estela Almendra vs. Baigts Alcalá Ana Cecilia. Controversias de Arrendamiento Civil 1 Acdo. Núm. Exp. 165/2023 Tomo III.
De Erice Rodríguez Miguel Bernardo vs. Rodríguez Muro Alicia y María Teresa Muro Durand Vda. de Martínez Pando. Ord. Civil Acuerdo. 1 Acdo. Núm. Exp. 233/2026.
MAL PUBLICADOS
Carrera Lora Miguel vs. Gutiérrez Gómez Roberto y Altamirano Gutiérrez Noemí Elvira y Urdapilleta Altamirano Jorge Osvaldo y Gómez Navarrete También Conocida como Elvira Gutiérrez su Sucesión Elvira. Ord. Civil 1 Acdo. Núm. Exp. 323/2016 Tomo II.
Elizalde Pérez Raúl vs. Sucesión Dem. de Leonardo Serrano Martínez por Conducto de su Albacea Haydee Verónica Serrano de la O. Ord. Civil 1 Acdo. Núm. Exp. 63/2011.
AUDIENCIA
Velázquez Salazar José Manuel y Velázquez Aguilar Rodolfo vs. Autobuses Estrella Blanca S.A. de C.V. Aud. Ord. Civil. 1 Audiencia. Núm. Exp. 271/2025.
LA CONCILIADORA POR M.L.
LIC. MARÍA GUADALUPE CARREÑO BURGOS

SECRETARÍA "B"
ACUERDOS DEL 28 DE MAYO DEL 2026

Administradora Fome 2 Sociedad de Responsabilidad Limitada de Capital Variable vs. González Dionisio Arturo. Especial Hipotecario Civil Se Señala Aud. de Desahogo de Pruebs. y Alegatos. 1 Acdo. Núm. Exp. 720/2021.
Andrés López antes Banco Mercantil del Norte S.A. Institución de Banca Múltiple Grupo Financiero Banorte vs. Morales López Juan Manuel. Especial Hipotecario Civil Se Señala Aud. de Remate Primera Almoneda. 3 Acdos. Núm. Exp. 310/2020.
Arroyo Estrada Luz del Carmen en su Carácter de Albacea de la Sucesión a Bienes de Carmen Estrada Rodríguez vs. Martínez Rivera María Iris y Arroyo Martínez Erick Daniel y Arroyo Martínez Manuel Adalberto y Arroyo Martínez Nancy Daniela y Hernández Verde Jesús y Verde García María Refugio. Ord. Civil Oficio Sala- Turno. 3 Acdos. Núm. Exp. 1256/2019 Tomo II.
Autofinanciamiento México, S.A. de C.V. vs. Diana Laura Pérez Arias. Ejecutivo Mercantil Elaborar Exhorto. 1 Acdo. Núm. Exp. 1502/2024.
Banco Actinver Sociedad Anónima Institución de Banca Múltiple Grupo Financiero Actinver como Fiduciario del Fideicomiso Irrevocable F/1401 Denominado Fibra Uno vs. Notimex Agencia de Noticias del Estado de Mexicano. Controversias de Arrendamiento Civil Cedula de Notificación- Turno Urgente. 1 Acdo. Núm. Exp. 546/2020.
Banco Invex, S.A. Institución de Banca Múltiple Invex Grupo Financiero vs. Ortiz Rojo Ma. Inés. Esp. Hip. Autorización. 1 Acdo. Núm. Exp. 544/2012.
Banco Invex, Sociedad Anónima Institución de Banca Múltiple Invex Grupo Financiero Fiduciario en su Carácter de Fiduciario en el Fideicomiso Número 1301 vs. Mario Gerardo Pérez García. Especial Hipotecario Civil Se Reconoce Personería. 1 Acdo. Núm. Exp. 1250/2009 Tomo II.
Banco Nacional de México S.A. vs. Velazquez Rodríguez Elisa Bertha y Otro. Especial Hipotecario Civil Busqueda Exhaustiva. 1 Acdo. Núm. Exp. 1092/1994 Secc. de Ejecución.
BBVA Bancomer, S.A. Institución de Banca Múltiple Grupo Financiero BBVA Bancomer vs. Valencia Esquivel Melecio. Especial Hipotecario Civil Sin Lugar. 1 Acdo. Núm. Exp. 1520/2011 Tomo II.
BBVA México Sociedad Anónima Institución de Banca Múltiple Grupo Financiero BBVA México vs. Camargo Medina María del Pilar. Especial Hipotecario Civil Debe Estarse. 1 Acdo. Núm. Exp. 1618/2024.
Carmona Espinosa María Elena vs. Hernández Ramírez Antonio y Operadora de Hospitales Ángeles. Ord. Civil Acuerdo. 3 Acdos. Núm. Exp. 186/2025.
Casasola Vivaldo Gabriel vs. Silva Reyes Martha Araceli. Ord. Civil Precisar. 1 Acdo. Núm. Exp. 768/2023.
Cibanco, S.A. Institución de Banca Múltiple vs. Óscar Vázquez Juárez. Ord. Civil Oficio- Turno. 1 Acdo. en Expedientillo. Núm. Exp. 438/2008.
Comercializadora y Operadora de Hoteles Gl S.A. de C.V. y Guzmán Lagunes Braulio Miguel vs. Adamantine Servicios S.A. de C.V. y Adamantine Management Llc y Dávila Barberena Antonio Manuel. Controversias de Arrendamiento Civil Cedula de Notificación- Turno. 1 Acdo. Núm. Exp. 284/2024.
Csck 12 México I. S. de R. L. de C.V. vs. Hernández Barrena César. Especial Hipotecario Civil Elaborar Oficio. 1 Acdo. en Expedientillo. Núm. Exp. 428/2025 Expedientillo.
Diseños y Clasicos México, S.A. de C.V. vs. José Luis Saavedra Arvizu. Ejecutivo Mercantil Elaborar Cédula. 1 Acdo. Núm. Exp. 1224/2024.
Flores Lira María Mónica y Mireles Granados Jesús Ignacio vs. Palacios Arroyo Roberto y C Director del Registro Público de la Propiedad y del Comercio de la Ciudad de México. Ord. Civil Debera Estarse. 2 Acdos. Núm. Exp. 426/2025.
Flores Moreno Jaime vs. Velázquez Vázquez Rubén. Ord. Civil Archivo Dev. Exp. 1 Acdo. Núm. Exp. 364/2018.
Gallegos Sierra Manuel vs. Lourdes Galindo Recinas. Ord. Civil Vista a la Parte Contraria. 1 Acdo. Núm. Exp. 1784/1992.
García Pérez José Luis vs. Andrade Pérez Guadalupe y Alvarado Pérez Roberto su Sucesión y C Director del Registro Público de la Propiedad y del Comercio de la Ciudad de México. Ord. Civil Oficio a Sala- Turno. 1 Acdo. Núm. Exp. 582/2025.

SOLO CONSULTA
SOLO CONSULTA
SOLO CONSULTA

Gdn Inversiones II S.A. P. I. de C.V. vs. Jiménez Rodríguez Perla Xóchitl. Especial Hipotecario Civil Oficio Sala- Turno. 1 Acdo. en Expedientillo. Núm. Exp. 572/2010.

Ge Consumo México S.A. de C.V. Sociedad Financiera de Objeto Múltiple. Especial Hipotecario Civil Expdllo. 1 Acdo. Núm. Exp. 674/2011.

Gurza González Cecilia vs. Mendoza López Elba Margarita y Otros. Juris. Voluntaria Civil Oficio- Turno. 2 Acdos. Núm. Exp. 742/2018.

Haas Alexandra Alexandra y Guerrero Leandro Manuel Emilio, y-o. Gabriel Emilio Guerrero y Ramos su Sucesión, Flores Pérez Antonio Silverio su Sucesión y C. Director del Registro Público de la Propiedad y del Comercio de la Ciudad de México. Ord. Civil Acdo. Compe Entrega Billetes. 1 Acdo. Núm. Exp. 620/2022 Tomo III.

Hernández Aguilera José Óscar vs. Grupo Mexicano de Seguros S.A. de C.V. Ord. Civil Perito Tercero Acepta Cargo. 1 Acdo. Núm. Exp. 108/2024 Tomo II.

Hernández Hernández Justina vs. Registro Público de la Propiedad y del Comercio y Otra. Ord. Civil Certificación. 1 Acdo. Núm. Exp. 1664/2009.

Hernández González Israel vs. González Valdez María Eugenia. Ejecutivo Mercantil Notif. Personal- Turno. 1 Acdo. Núm. Exp. 96/2025.

HSBC México S.A. Institución de Banca Múltiple Grupo Financiero en su Carácter de Fiduciario del Fideicomiso Irrevocable Administración y Fuente de Pago Identificado Con el Número F/258040 vs. Fernández Armendáriz María Edelmira. Ord. Civil Archivo Dev. Exp. 1 Acdo. Núm. Exp. 1008/2019.

HSBC México S.A. Institución de Banca Múltiple Grupo Financiero HSBC vs. Ic Corporation S.A. de C.V. y Carlos Miguel Giacoman Geries. Ejecutivo Mercantil Debera Estarse. 2 Acdos. Núm. Exp. 660/2020.

HSBC México Sociedad Anónima Institución de Banca Múltiple Grupo Financiero HSBC División Fiduciaria en su Carácter de Fiduciario en el Fideicomiso Número F/232017 vs. Flores Vázquez Mayra Lilián. Especial Hipotecario Civil Notif. Personal- Turno. 1 Acdo. Núm. Exp. 578/2018.

Iniciativa Al Desarrollo Aplicado S.C. vs. Rivas Fuentes Luis. Ord. Civil Oficio- Turno. 1 Acdo. Núm. Exp. 1192/2024.

Lara González Ofelia su Sucesión vs. Fernández Navarrete Francisco y Fernández Navarrete Fernando y Fernández Bobadilla Carlos. Controversias de Arrendamiento Civil Expdllo. 1 Acdo. Núm. Exp. 918/2023.

Nava Nava Enrique Adeodato vs. Cerda González Luis Conrado. Ejecutivo Mercantil Autorizaciones. 1 Acdo. Núm. Exp. 86/2021 Tomo II.

Operadora Falcón Sapi de C.V. Sofom Enr vs. Nanti Systems S.A. de C.V. y Garduza Rodríguez Maribel. Ejecutivo Mercantil Oficio- Turno. 1 Acdo. en Cuaderno_Amparo_Dem. Núm. Exp. 1282/2024 Bis. 1 Amparo 1122/2024- Ii- F.

Ortiz Flores Jonathan Ernesto vs. Marroquín García María de Los Ángeles. Ord. Civil Ratificar. 3 Acdos. Núm. Exp. 146/2026.

Promotora Bal 44 S.A. de C.V. y Grupo Codigo S.A. de C.V. y Gómez Neri Francisca Elizabeth. Controversias de Arrendamiento Civil Autorización. 1 Acdo. Núm. Exp. 862/2021 Tomo II.

Quintana Olvera Agustín vs. Instituto de Seguridad y Servicios Sociales de Los Trabajadores del Estado a Través de su Fondo de la Vivienda Fovissste. Ord. Civil Se Toma Conocimiento. 2 Acdos. Núm. Exp. 506/2024.

Rodríguez Camacho María de Lourdes y Rodríguez Camacho María de Lourdez vs. Cruz Sánchez Gustavo Alfonso y Aguilar Ávila Adriana Liliana. Controversias de Arrendamiento Civil Vista Con Incidente. 1 Acdo. Núm. Exp. 214/2020.

Rodríguez García Arturo vs. Vega Hernández Guillermina Guadalupe. Ord. Civil Desechamiento. 1 Acdo. Núm. Exp. 164/2026.

Rodríguez Mendoza Debora vs. Prado Moreno Rafael y Notario 4 de la Ciudad de México Lic. Felipe de Jesús Claudio Zacarías Ponce. Ord. Civil Desahogo Vista, Agravios. 1 Acdo. Núm. Exp. 1358/2024 Tomo II.

Rosario González Francisco Javier, Antonio Neri Hinojosa, Armando Colchado Villegas, Antonio Reyes Ramírez, Miguel Ángel Rosario González, Ángel Esteban Granados Guillén, Rubén Aguilar Guiller, Antonio Reyes Juárez, Silvia Aguilar Martínez, Alberto Estrada Gómez, Aurora Jardines, Francisco Mendoza Mondragón y Paulino Plata Bautista vs. Miranda Cruz Wenceslao. Ord. Civil Oficio- Turno. 1 Acdo. Núm. Exp. 1450/2019.

Saavedra Rojas María Guadalupe vs. Grupo Mexicano de Seguros, S.A. de C.V. Ord. Civil Desistimiento de la Acción. 1 Acdo. Núm. Exp. 1554/2024 Tomo II.

Sáenz Reyes Ricardo vs. Blanco Tagle Rafael Martín También Conocido como Martín Blanco Tagle y Castro Rodríguez Félix. Especial Hipotecario Civil Exhiben Certif. Grav. 2 Acdos. Núm. Exp. 1410/2019.

Scrap II S de R.L. de C.V. vs. Reyes Sosa Roberto y-o. Especial Hipotecario Civil Oficio- Turno. 1 Acdo. en Expedientillo. Núm. Exp. 1056/2009 Expedientillo.

Sierra Tapia Melita Fidela vs. Rodríguez Torres Connie Cristina y Castelán Morales Rosa. Controversias de Arrendamiento Civil Dada Nueva Cuenta. 1 Acdo. Núm. Exp. 106/2025.

Silva Cruz Francisco su Sucesión vs. Jefe del Gobierno de la Ciudad de México y Secretaria del Medio Ambiente de la Ciudad de México Sedema y Director General del Sistema de Areas Naturales Protegidas y Areas de Valor Ambiental de la Sedema y Director General de la Comisión de Recursos Naturales y Desarrollo Rural de la Sedema. Ord. Civil Cedula de Notif. Practicada. 5 Acdos. Núm. Exp. 1092/2024 Tomo II.

Sólida Administradora de Portafolios, S.A. de C.V. Sociedad Financiera de Objeto Múltiple Entidad Regulada Grupo Financiero Banorte Anteriormente Ixe Soluciones Sociedad Anónima de Capital Variable Sociedad Financiera de Objeto Múltiple Entidad Regulada Grupo Financiero Banorte vs. Misael Chávez Ocampo y Otro. Especial Hipotecario Civil Of. y C. C. de Exhorto. 1 Acdo. Núm. Exp. 188/2008 Tomo II.

Soluciones Inmobiliarias Real Land, S.A. de C.V. vs. Pérez Ventre Jorge Humberto. Especial Hipotecario Civil Dev. Exh. Electrónico. 1 Acdo. Núm. Exp. 876/2010 Tomo II.

Sotomayor Herrera Arturo vs. González Bustamante José Alfredo y Otra. Especial Hipotecario Civil Vista Con Cedula de Notificación. 1 Acdo. Núm. Exp. 344/2022.

The Bank Of New York Mellon, S.A. Institución de Banca Múltiple vs. Jáuregui Ruíz Ana Rosa Marisol. Especial Hipotecario Civil Sicor. 1 Acdo. Núm. Exp. 78/2011 Tomo II.

Unirenta Arrendamiento S.A. de C.V. vs. Impulsora de Productos Sustentables S.A. P. I de C.V. Ejecutivo Mercantil Una Vez que Se de Cump. a la Notificación. 1 Acdo. Núm. Exp. 264/2021.

Victoria Ramírez Roberto Carlos vs. Pérez Rosales Lázaro. Ejecutivo Mercantil Vista Con Billete de Depósito. 1 Acdo. Núm. Exp. 1486/2024 Tomo II.

MAL PUBLICADOS

Alcántara Rosas Martha vs. Operadora y Comercializadora en Estructuras Cdm Sas de C.V. y Castillo Carreón Bruno. Ord. Civil Se Señala Aud. de Ley. 2 Acdos. Núm. Exp. 270/2025.

Garrido Baqueiro María Elisa vs. Mondragón Sánchez Miguel y Mondragón Sánchez Guillermina. Ord. Civil Se Toma Conocimiento. 4 Acdos. en Expedientillo. Núm. Exp. 512/2016.

NO PUBLICADOS

Liberty Finanzas, S.A. de C.V. y Servicio Las Misiones S.A. de C.V. Ejecutivo Civil Remite Exhorto. 1 Acdo. Núm. Exp. 90/2022 Tomo II.

AUDIENCIA

Eduardo Azuara Cárdenas vs. Operadora de Hospitales Ángeles S.A. de C.V. Aud. Previa Ord. Civil. 1 Audiencia. Núm. Exp. 78/2021 Tomo II.

LA SECRETARIA DE ACUERDOS
LIC. VALERIA AMELLALY MARTÍNEZ SILES

VIGÉSIMO SÉPTIMO DE LO CIVIL

SECRETARÍA "A"
ACUERDOS DEL 28 DE MAYO DEL 2026

Administradora Fome 2, Sociedad de Responsabilidad Limitada de Capital Variable vs. Juan Carlos Rojas Ramírez. Especial Hipotecario Civil Tomo II. 2 Acdos. Núm. Exp. 1269/2009 Tomo II.

Arrendautos y Préstamos, S.A. de C.V. vs. María del Carmen Morales Keymolen. Ejecutivo Mercantil Acdo. Rev. Esc. 1 Acdo. Núm. Exp. 795/2013 Tomo III.

Autofinanciamiento México, S.A. de C.V. vs. Flores Gutiérrez Adán y Flores Martínez de Flores Esperanza. Ejecutivo Mercantil 1 Acdo. Núm. Exp. 1247/2024.

Banco Mercantil del Norte, S.A. Institución de Banca Múltiple, Grupo Financiero Banorte vs. Guadalupe Germán Juárez Martínez y María del Carmen Juárez Martínez. Ejecutivo Mercantil 1 Acdo. Núm. Exp. 407/2016.

Banco Nacional de México, S.A. Integrante del Grupo Financiero Banamex vs. Blanca Gloria Bastida Cambron. Especial Hipotecario Civil 1 Acdo. Núm. Exp. 753/2015 Tomo II.

Banco Santander México, S.A. Institución de Banca Múltiple, Grupo Financiero Santander México vs. Operadora U, S.A. de C. V, Jorge Iván Aguilar Torres, Pedro Borda Barrero. Providencias Precautorias Civil 1 Acdo. Núm. Exp. 11/2021 Tomo II.

SOLO CONSULTA
SOLO CONSULTA
SOLO CONSULTA

Barrera Barrera Rigoberto y Barrera Navarrete Jacinta vs. Axa Seguros S.A. de C.V. Ord. Civil 2 Acdos. Núm. Exp. 227/2024 Tomo III.
Bayer Intellectual Property Gmbh y Bayer de México S.A. de C.V. vs. Laboratorios Pisa S.A. de C.V. Ord. Civil Tomo II. 1 Acdo. Núm. Exp. 875/2023 Tomo II.
Colectivo Mexicano de Soluciones, S.A. de C.V. vs. Fotona Mexicana S.A. de C.V. Ord. Mercantil 1 Acdo. Núm. Exp. 1159/2019 Tomo II.
Constructora Ahjel S.A. de C.V. vs. Cisneros González Zeferino. Vía de Apremio Civil 1 Acdo. Núm. Exp. 187/2025.
Contreras Contreras Arturo vs. Garrido Estrada Daniel. Ejecutivo Mercantil 1 Acdo. Núm. Exp. 1565/2024.
Cruz Cruz Tomás vs. Espinoza Domínguez Ángel. Ejecutivo Mercantil 1 Acdo. Núm. Exp. 225/2026.
Cruz Mancera Marco Antonio vs. Mancera Rodríguez Josefina y Sociedad Mexicana de Crédito Industrial Sociedad Anónima. Ord. Civil Principal. 1 Acdo. Núm. Exp. 139/2026.
Docuformas Sapi de C.V. vs. Mrg y Asociados Sc. Especial Hipotecario Civil 1 Acdo. Núm. Exp. 1363/2018 Tomo II.
Epiroc México S.A. de C.V. vs. Banco Actinver S.A. Institución de Banca Múltiple Grupo Financiero Actinver. Controversias de Arrendamiento Civil 1 Acdo. Núm. Exp. 887/2024.
Fc Financial, S.A. de C.V., Sofom, e. R., Grupo Financiero Inbursa vs. Montalvo Montalvo Dalía. Ejecutivo Mercantil 1 Acdo. Núm. Exp. 1417/2024.
Fuerte Muñiz Rosa María vs. García López Jorge. Ord. Civil 1 Acdo. Núm. Exp. 571/2025.
García Ordóñez Fabiola vs. María de Los Ángeles Hernández Jalil. Ord. Civil 1 Acdo. Núm. Exp. 97/2018 Tomo II.
Grupo Mexicano de Seguros S.A. de C.V. Ord. Civil 1 Acdo. en Amparo. Núm. Exp. 139/2021 281/2026.
Gutiérrez Montaño Sergio vs. Aurora Cuenca Montes de Oca. Ord. Civil Principal. 1 Acdo. Núm. Exp. 1187/2017.
Gutiérrez Ramírez Erendira del Carmen y Gutiérrez Ramírez Minerva Yazmín y Gutiérrez Ramírez Fany Araceli y Gutiérrez Ramírez Haydee Gabriela vs. Gutiérrez Celio Jesús su Sucesión y C Director General del Registro Público de la Propiedad y de Comercio de la Ciudad de México. Ord. Civil 3 Acdos. Núm. Exp. 595/2025.
Hernández Domínguez Rolando vs. Morales García Lázaro y Morales García Martín y Morales García Patricia y Morales García Juan José y Morales García Andrea Margarita y Morales García Raúl y García García Adela su Sucesión. Ord. Civil 1 Acdo. Núm. Exp. 805/2021.
HSBC Fideicomiso 262757 vs. Molina Romo Marco Antonio. Vía de Apremio Civil 1 Acdo. Núm. Exp. 773/2022.
HSBC México, S.A. Institución de Banca Múltiple, Grupo Financiero HSBC División Fiduciaria, Unicamente en su Carácter de Fiduciario del Fideicomiso F/262757 vs. Javier García Hernández y Otra. Especial Hipotecario Civil Expedientillo. 1 Acdo. Núm. Exp. 1697/2012.
Inmuebles Insurgentes S.A. de C.V. vs. Rodríguez Sessa Matías Eduardo y Guerrero Pineda Ivanova. Controversias de Arrendamiento Civil 1 Acdo. Núm. Exp. 1203/2023.
Instituto de Seguridad y Servicios Sociales de Los Trabajadores del Estado a Través de su Fondo de la Vivienda (Fovissste) vs. Malagón García Blanca Selene. Especial Hipotecario Civil 1 Acdo. Núm. Exp. 463/2020.
Instituto de Seguridad y Servicios Sociales de Los Trabajadores del Estado a Través de su Fondo de la Vivienda Fovissste vs. Ramos Bastida Óscar. Especial Hipotecario Civil 1 Acdo. Núm. Exp. 633/2020.
Mantilla Caballero Roberto Luis vs. Nushka Reposteria S.A. de C.V. y Delgado Téllez José Manuel y Granero de Miramóntes S.A. de C.V. Controversias de Arrendamiento Civil a Disposición. 1 Acdo. Núm. Exp. 107/2022.
Muñoz Ramírez Alma Rosa vs. Elizabeth Muñoz Ramírez. Ord. Civil Expedientillo. 1 Acdo. en Expedientillo. Núm. Exp. 265/2023.
Ortega Contreras Claudia Luz María vs. De la Huerta Ortega Patricio y de la Huerta Ortega Pablo. Ord. Civil 1 Acdo. Núm. Exp. 219/2024.
Pacada S.A. de C.V. Sofom Enr vs. Ortiz Escobedo Víctor Manuel. Ejecutivo Mercantil Turno Puesto a Disposición. 1 Acdo. Núm. Exp. 1701/2024.
Parra y Rodríguez Peña Carmen. Juris. Voluntaria Civil 1 Acdo. Núm. Exp. 205/2026.
Peñaloza Velasco Gustavo vs. Grupo Raíz Imb S.A. de C.V. Ord. Civil 2 Acdos. Núm. Exp. 447/2025.
Proyectos en Administración Inmobiliaria S.A. de C. V, y Banco Nacional de México, S.A. Integrante del Grupo Financiero Banamex vs. Cárdenas Serna Arturo Emigdio y Laura Mareira Ramírez Gloria. Ord. Mercantil 1 Acdo. Núm. Exp. 573/2020 Tomo II.
Recuperación de Comercio Interior, S. de R. L. de C.V. antes Banco Nacional de México, S.A. vs. Rosa María Pérez Hernández. Especial Hipotecario Civil 1 Acdo. en Otros. Núm. Exp. 1325/1992 Tomo II.
Reyes Martínez Leonardo vs. Pérez Borja Víctor Antonio. Ejecutivo Mercantil 2 Acdos. Núm. Exp. 1405/2019.
Riaño Inmobiliaria S.A. de C.V. vs. Constructora Arcometalica y Obra Civil S.A. de C.V. y Gruas Transporte & Logística Montes S.A. de C.V. y Perusquia Gutiérrez Martha Lilia y Otero Perusquia Héctor. Ord. Civil 1 Acdo. Núm. Exp. 147/2023 Tomo II.
Sociedad Hipotecaria Federal S. N. C vs. Carlos Arturo Badillo Morán. Especial Hipotecario Civil 1 Acdo. Núm. Exp. 643/2014 Tomo II.
Toyota Financial Services México S.A. de C.V. vs. Flores Betanzo Jorge. Ejecutivo Mercantil 1 Acdo. Núm. Exp. 339/2023.
Villanueva Abac Sandra Mónica vs. Saltiel Miranda Jacobo y Gómez Arnaiz Víctor Hugo y Director del Registro Público de la Propiedad y del Comercio del Distrito Federal Ahora Ciudad de México. Ord. Civil 1 Acdo. Núm. Exp. 665/2024.
Zavala Escobar Laura vs. María Iabarrola Uriarte Roberto y Martínez Ojeda Devi Azereth y Martínez Ojeda Yamelin Belem. Ord. Civil 1 Acdo. Núm. Exp. 569/2025.
Del Bosque Cortazar Ernestina Lourdes vs. López Becerril Enriqueta. Ord. Civil 1 Acdo. Núm. Exp. 299/2025.
NO PUBLICADOS
Chávez Torres Azyel vs. Afzal Ibrahim Hernández Romero y Leticia Sánchez Méndez. Especial Hipotecario Civil 1 Acdo. Núm. Exp. 685/2021 Principal.
Cohen y Smeke Jacobo vs. Camacho Ramírez Emmanuel y Domínguez Jiménez Carmen. Controversias de Arrendamiento Civil 1 Acdo. Núm. Exp. 607/2024.
Cuevas Perea Arturo vs. Montes Ortega Víctor Ernesto y Cruz Pacheco Socorro. Controversias de Arrendamiento Civil 1 Acdo. Núm. Exp. 1695/2024.
Quinta Solution Sapi de C.V. Sofom Enr vs. Logothetis Ramírez Stefany. Proced. Judicial de Reconoc. y Ejecc. de Laudo Arbitral Civil 1 Acdo. Núm. Exp. 473/2025.
AUDIENCIA
Gutiérrez Caudillo Martha Cecilia y Hernández Gutiérrez Ulises de Jesús vs. Qualitas Compañía de Seguros S.A. de C.V. Aud. de Concil. Ord. Civil. 1 Audiencia. Núm. Exp. 383/2025 Tomo II.
SENTENCIA INTERLOCUTORIA
Espinoza García Lilia Evangelina vs. Galván Cancino Luis Enrique y Ramírez García Gabriela. Ord. Civil Sent. Interl. 2 Núm. Exp. 1913/2024
Olaez Sandra Luz Benítez vs. Sánchez Rodríguez Ángel Alain. Especial Hipotecario Civil Sent. Interl. 1 Núm. Exp. 1827/2024

LA SECRETARIA DE ACUERDOS
LIC. GUILLERMINA LÓPEZ MUÑIZ

SECRETARÍA "B"
ACUERDOS DEL 28 DE MAYO DEL 2026

Abasto y Modernización Comercial S.A. de C.V. vs. Patiño Flores Elsa. Ord. Civil 1 Acdo. Núm. Exp. 510/2025.
Allied Trade Sociedad Anónima vs. Polímeros Mexicanos Sapi de C.V. y Gómez Chacón José Antonio. Ejecutivo Mercantil 1 Acdo. 1 Acdo. en Tercería. Núm. Exp. 898/2023.
Auto Financiamiento México, S.A. de C.V. vs. Bautista Hernández Roberto Carlos y Hernández Segura Rita y Basaldua Álvarez José Ascención. Ejecutivo Mercantil 1 Acdo. Núm. Exp. 1496/2024.
Banco Mercantil del Norte, Sociedad Anónima, Institución de Banca Múltiple, Grupo Financiero Banorte vs. Luis Armando Olvera Torres y Janet Armenta Zapien. Especial Hipotecario Civil 1 Acdo. Núm. Exp. 1316/2018 Tomo II.
Bañales Limón Salvador. Juris. Voluntaria Civil Expedientillo. 1 Acdo. Núm. Exp. 584/1979.
Ci Banco, Sociedad Anónima, Institución de Banca Múltiple antes The Bank Of New York Mellon Sociedad Anónima Institución de Banca Múltiple en su Carácter de Fiduciario del Fideicomiso Número F00854 vs. Bubba Tea Company S.A. de C.V. y Grupo Berepa S.A. de C.V. Controversias de Arrendamiento Civil 1 Acdo. Núm. Exp. 262/2024.
Custodio Solares Andrea Raquel su Sucesión vs. Custodio Sánchez Javier y Custodio Sánchez Juan Antonio. Ord. Civil 1 Acdo. Núm. Exp. 1138/2023.
Dorama Institución de Garantías Sociedad Anónima vs. Grupo Ke Únicornio S.A. de C.V. Especial de Fianzas Mercantil 2 Acdos. Núm. Exp. 262/2025.

SOLO CONSULTA
SOLO CONSULTA
SOLO CONSULTA

Edgar Horacio Ruíz Colunga. No Definido No Definido Expedientillo. 1 Acdo. en Expedientillo_Expediente_No_Conocido. Núm. Exp. 1156/1997.

Fraccionamiento Campestre Ex- Hacienda de Ñado, S.A. de C.V. vs. Representante Legal de la Sucesión de Agustín Chávez Ortiz, Agustín Chávez Muñoz, Roberto Robles González, Margarito López Meza, José Ortiz Girón y Eleno Vega Guerrero. Ord. Civil 1 Acdo. Núm. Exp. 6/2018 Tomo II.

Franco Ortega Carmen Sarahi antes Banco Monex Financiero, en su Carácter de Fiduciario del Fideicomiso Empresarial Irrevocable de Administración y Garantía Número F/3443 antes Banco Invex, S.A. Institución de Banca Múltiple Invex Grupo Financiero en su Carácter de Fiduciario Unicamente del Fideicomiso Identificado Con el Número 801, Representado en Este Acto por Santander Vivienda vs. Morales Monsalvo Alejandro. Especial Hipotecario Civil 1 Acdo. Núm. Exp. 426/2015 Tomo II.

Gaspar González María del Pilar vs. Grupo Mexicano de Seguros S.A. de C.V. Ord. Civil 1 Acdo. Núm. Exp. 770/2024 Tomo II.

Hernández Garay Marisol vs. Rafael Jiménez Muñoz. Ord. Civil 1 Acdo. Núm. Exp. 718/2018.

Inmobiliaria Karine Sociedad Anónima de Capital Variable. Ord. Civil 1 Acdo. en Amparo. Núm. Exp. 806/2021 439/2025.

Instituto de Seguridad Social para las Fuerzas Armadas Mexicanas vs. José del Carmen Villaruel Solís y Otra. Especial Hipotecario Civil 1 Acdo. Núm. Exp. 1200/2007 Tomo II.

Islas Avilés Jocelyn vs. Lomas Estrella S.A. Ord. Civil Expedientillo. 1 Acdo. en Expedientillo. Núm. Exp. 66/2021.

Kaye López Juan Lázaro vs. Banca Mifel S.A. Institución de Banca Múltiple Grupo Financiero Mifel. Ord. Civil Expedientillo. 1 Acdo. Núm. Exp. 698/2023.

Lua García Álvaro vs. Orozco Contreras Eduardo. Ejecutivo Mercantil 1 Acdo. en Tercería. Núm. Exp. 504/2020 Castillo Trejo Alejandro-.

Maldonado Mata José Adrián vs. G Valdés Rodolfo y También Conocido como Rodolfo Gutiérrez Valdés y González Fernández Graciela y C Director del Registro Público de la Propiedad y del Comercio de la Ciudad de México. Ord. Civil Expedientillo. 1 Acdo. en Expedientillo. Núm. Exp. 112/2025.

Martínez Cardiel Jorge y Reyes Jiménez José vs. Manjarrez Camacho Luz María y Martínez Manjarrez Eduardo Tonatuh. Ord. Civil 1 Acdo. Núm. Exp. 1824/2024.

Minera San Francisco del Oro, S.A. de C.V., (En Adelante como la Minera) vs. Ssspi México Dg, S. C., (En Adelante Ssspi). Ord. Mercantil 1 Acdo. Núm. Exp. 86/2026.

Montes Gutiérrez Edgar vs. Moreno Escoto Elmer Germán. Ord. Civil 1 Acdo. Núm. Exp. 126/2026.

Moreno Laparade Eduardo También Conocido como Mario Eduardo Moreno Laparade, su Sucesión vs. Gochi Esquivel Miguel y Ruíz González Nadia Adriana. Ord. Civil 1 Acdo. Núm. Exp. 1100/2022 Tomo II.

Navarrete Romero Francisco Javier vs. Axa Seguros S.A. de C.V. Ord. Civil 3 Acdos. Núm. Exp. 92/2025 Tomo II.

Préstamo Empresarial Oportuno S.A. de C.V., S. F. P. (Antes Préstamo Empresarial Oportuno, S.A. P. I. Sofom, E. R. N) vs. Gncv de México Sociedad de Resoponsabilidad Limitada de Capital Varaible y Otros. Especial Hipotecario Civil 1 Acdo. Núm. Exp. 312/2021 Tomo II.

Recuperación de Comercio Interior S. de R. L. de C.V. vs. Sulser Valdés Rosario Alejandra y Sulser Valdés María Guadalupe. Especial Hipotecario Civil 1 Acdo. Núm. Exp. 1074/2022 Tomo II.

San Juan Arévalo Eva vs. C Director del Registro Público de la Propiedad y de Comercio de la Ciudad de México y Algarin Compañía de Terrenos Sociedad Anónima. Ord. Civil 1 Acdo. Núm. Exp. 296/2024 Tomo II.

Sofimex Institución de Garantías S.A. vs. Alonrod Soluciones Tecnológicas S de R.L. de C.V. y Alonso Trani Gustavo Lorenzo y Rodríguez Gómez Florencia. Especial de Fianzas Mercantil 1 Acdo. Núm. Exp. 76/2026.

Velázquez Tapia María de Lourdes vs. Velázquez López Anthony Luis. Medios Preparatorios Mercantil 1 Acdo. Núm. Exp. 44/2026.

AUDIENCIA

Martínez San Germán César, antes Banco Mercantil del Norte, S.A., Institución de Banca Múltiple, Grupo Financiero Banorte antes Bancomer, S.A. Institución de Banca Múltiple, Grupo Financiero BBVA Bancomer vs. Carcaño Obezo Enrique. Especial Hipotecario Civil. 1 Audiencia. Núm. Exp. 588/2018 Tomo III.

Ramírez Torres Alfonso vs. García Molina Norma Angélica. Ord. Civil. 1 Audiencia. Núm. Exp. 338/2025.

SENTENCIA INTERLOCUTORIA

Banco Mercantil del Norte Sociedad Anónima Institución de Banca Múltiple Grupo Financiero Banorte vs. Arroyo Solano Pedro y Ulloa Accevo Marcela Maribel. Especial Hipotecario Civil Sent. Interl. 1 Núm. Exp. 1728/2024

EL SECRETARIO DE ACUERDOS
LIC. ENRIQUE SAÚL HERNÁNDEZ ESPINOSA

VIGÉSIMO OCTAVO DE LO CIVIL

SECRETARÍA "A"
ACUERDOS DEL 28 DE MAYO DEL 2026

Banco Actinver Sociedad Anónima Institución de Banca Múltiple Grupo Financiero Actinver Actuando Única y Exclusivamente como Fiduciario del Fideicomiso Irrevocable 2721 vs. Salvador Zavaleta Almaraz y María Teresa Zavaleta Almaraz. Controversias de Arrendamiento Civil 1 Acdo. Núm. Exp. 1295/2019 Tomo III.

Bojórquez Sánchez Hugo vs. Hdi Seguros S.A. de C.V. Ord. Mercantil 1 Acdo. Núm. Exp. 159/2026.

Caballero Rojas Fernando Alberto vs. Axa Seguros S.A. de C.V. Ord. Civil 1 Acdo. en Expedientillo. Núm. Exp. 1253/2023 Expedientillo.

Cadena Gómez María Hortensia vs. J. Jesús Hernández Marroquín y Otro. Ord. Civil 1 Acdo. Núm. Exp. 777/2016.

Ci Banco, S.A. de C.V. Institución de Banca Múltiple, Actuando en su Carácter de Fiduciario en el Fideicomiso F/00102 vs. Carlos Eduardo Correa Namur. Especial Hipotecario Civil 1 Acdo. Núm. Exp. 1587/2019.

Ci Banco, Sociedad Anónima Institución de Banca Múltiplea Múltiple Actuando como Fiduciario del Fideicomiso vs. José Alejandro Luis Bahena. Especial Hipotecario Civil 1 Acdo. Núm. Exp. 637/2009 Tomo II.

Constatino Lázaro Juan y Cervantes Rangel María de la Luz vs. Seguros Inbursa S.A., Grupo Financiero Inbursa. Ord. Civil 2 Acdos. Núm. Exp. 1759/2024 Tomo III.

Corep Jaques de México S.A. de C.V. vs. Dabbah Mussaly Jacobo y Raya Ortiz Beatriz Eugenia y Corporativo Gynorep Sc. Ord. Mercantil 1 Acdo. Núm. Exp. 151/2026.

Estrada Velo Emilio vs. G500 S.A. P. I. de C.V. Ord. Civil 3 Acdos. Núm. Exp. 885/2018 Tomo III.

Gamboa González Miguel Isidro vs. Pérez Figueroa Víctor Felipe y Pérez Couto Víctor Renan y Pérez Couto Fátima. Ejecutivo Mercantil 1 Acdo. Núm. Exp. 563/2022.

González Sánchez Arnulfo vs. Grupo Mexicano de Seguros S.A. de C.V. Ord. Civil 1 Acdo. Núm. Exp. 989/2024 Tomo III.

Hernández Martínez Joaquín vs. Grupo Mexicanos de Seguros S.A. de C.V. Ord. Civil 2 Acdos. Núm. Exp. 99/2026.

Lara Santos María Elena vs. Victorio Lara Lizbeth Estela y Gutiérrez Cruz Jaime Alfonso. Ord. Civil 1 Acdo. Núm. Exp. 511/2025.

Mabucapa I, Sociedad de Responsabilidad Limitada de Capital Variable vs. Aidé Damaris Pineda Curil También Conocida como Aidé Damaris Pineda Curiel y Gabino Pérez Sosa. Especial Hipotecario Civil 1 Acdo. Núm. Exp. 1985/2009 II.

Manríquez Sánchez Desiree vs. Sánchez Juárez Gustavo Roberto. Ejecutivo Mercantil 1 Acdo. Núm. Exp. 587/2024.

México Leisure Partner S.A. de C.V. vs. Pacheco Villagrán Eduardo Rosendo. Ord. Mercantil 2 Acdos. Núm. Exp. 299/2025.

Millán Montes de Oca Raquel Georgina vs. Robledo Sánchez Gabriela y Prieto Carmona María Leticia Juana y C Director del Registro Público de la Propiedad y del Comercio de la Ciudad de México. Ord. Civil Aud. de Conciliación. 1 Acdo. Núm. Exp. 675/2024.

Navarro Lara Pedro y Muñiz Meza María del Socorro vs. Muñoz Trujano Nadia Betsabe. Ord. Civil 1 Acdo. Núm. Exp. 505/2025.

Operadora de Activos Alfa S.A. de C.V. vs. Corral Valenzuela Adolfo Jesús. Especial Hipotecario Civil Agrega Cedula. 1 Acdo. Núm. Exp. 209/2026 Tomo II.

Orihuela Pozos Elvia vs. Sánchez Reyes Sonia. Ejecutivo Mercantil 1 Acdo. Núm. Exp. 163/2025.

Osnaya López Jacqueline vs. Chacra Djamus Aarón. Controversias de Arrendamiento Civil 1 Acdo. Núm. Exp. 1113/2023 Tomo II.

Proyectos Adamantine S.A. de C.V. Sociedad Financiera de Objeto Múltiple Entidad Regulada vs. Ortiz Mendoza López Gloria. Especial Hipotecario Civil 1 Acdo. Núm. Exp. 65/2017 Tomo II.

Rivera Prado José Luis vs. Cante Cruz Patricia. Especial Hipotecario Civil 1 Acdo. Núm. Exp. 1301/2011 Tomo II.

SOLO CONSULTA
SOLO CONSULTA
SOLO CONSULTA

Rodríguez Martínez José Juan vs. Reynoso López Luis y Farías de Reynoso Natividad. Ord. Civil 1 Acdo. Núm. Exp. 495/2025.
Rodríguez Zavala Álvaro vs. Hernández Martínez y Otro Félix. Ord. Civil 1 Acdo. Núm. Exp. 687/2021 Principal.
Soluciones Hipodigitales a la Medida Sapi de C.V. vs. Centrifugados de Monterrey S.A. de C.V. y Calderón Torres José Alejandro y Metales Centrifugados S.A. de C.V. y Calderón Torres Roberto Cristo. Vía de Apremio Civil 1 Acdo. Núm. Exp. 1791/2024.
Tertius S.A. Promotora de Inversiones de Capital Variable Sociedad Financiera vs. García Evangelista Sonia. Especial Hipotecario Civil 1 Acdo. Núm. Exp. 1657/2012.
Victoria Ramírez Roberto Carlos vs. Daniel Mendoza Espinoza y María de Los Ángeles Solano Guerrero. Ejecutivo Mercantil 1 Acdo. Núm. Exp. 1451/2024.
Yave Smart Lending Spv Sociedad Anónima Promotora de Inversión de Capital Variable Sociedad Financiera de Objeto Múltiple Entidad No Regulada antes Smart Lending Spv Sociedad Anónima Promotora de Inversión de Capital Variable Sociedad Financiera de Objeto Múltiple Entidad No Regulada vs. Moreno Moreno José Antonio. Especial Hipotecario Civil 1 Acdo. Núm. Exp. 307/2023 Tomo II.
Zvi Hershkovits Davidov vs. Rjbs S.A. de C.V. y Jurado y León Rosa Alicia. Controversias de Arrendamiento Civil 1 Acdo. Núm. Exp. 955/2022 Tomo II.
AUDIENCIA
Salgado Juárez Ramiro vs. Martínez Guerrero Miguel Alejandro y Martínez Olguín Juan Manuel. Aud. de Remate- Pasa a Sent. Controversias de Arrendamiento Civil. 1 Audiencia. Núm. Exp. 597/2022 Tomo II.
SENTENCIA INTERLOCUTORIA
Rangel Sierra Silvia vs. Vázquez Mayen Fabiola. Ejecutivo Mercantil Sent. Interl. 1 Núm. Exp. 261/2025

LA SECRETARIA DE ACUERDOS
LIC. FERNANDA BELEM VALDIVIA TORRES

SECRETARÍA "B"
ACUERDOS DEL 28 DE MAYO DEL 2026

Apresa Corado Aura Gabriela y Herrera Apresa Leonardo Gabriel vs. Seguros Inbursa S.A. Grupo Financiero Inbursa. Ord. Civil Se Da por Notificado. 1 Acdo. Núm. Exp. 340/2025 Tomo III.
Aragón Beltrán Apolonia vs. Galaviz Portilla Rubén. Ord. Civil Exh. Electrónico. 1 Acdo. Núm. Exp. 98/2026.
Baricol, S.A. de C.V. vs. Zúñiga Gálvez Estela y Uribe Ramírez Heliodoro Aureliano, a Través de Sus Albaceas Aureliano Uribe Zúñiga y José de Jesús Uribe Zúñiga y Kuri Vargas Héctor Antonio. Ord. Civil Turnese. 1 Acdo. Núm. Exp. 182/2025.
Blancas Padilla Guillermo vs. Blancas Cañas Rogelio. Ejecutivo Mercantil Respuesta de Oficio. 2 Acdos. Núm. Exp. 80/2024.
Dahus Moreno Beatriz vs. Grkupo Inmobiliario Trebol 2000 S.A. Ord. Civil Destrucción. 1 Acdo. Núm. Exp. 184/2026.
Esquivel Caballero Albina vs. Esquivel Caballero Gloria y Esquivel Caballeo Eligio y Esquivel Caballero Guadalupe su Sucesión. Ord. Civil No Ha Lugar. 1 Acdo. Núm. Exp. 168/2026.
Galván Ruz Mario Roberto vs. Abc Asistencia, S.A. de C.V. y Contacto Médico Directo, S.A. de C.V. y Tas Theleponic, Assistence Services, S.A. de C. V, y Telemedic, S.A. de C.V. y Tm- Assistance, S.A. de C.V. y Urge Asistencias, S.A. de C.V. y de la Torre de la Lama Marco Antonio y Braniff Simón Tomás Patricio. Ord. Mercantil Niega Susp. Definitiva. 1 Acdo. en Amparo. Núm. Exp. 344/2025 Amparo 516/2026-I.
Gil Guzmán Pedro vs. Seguros Inbursa S.A. Grupo Financiero Inbursa. Ord. Civil Perito Acepta. 7 Acdos. Núm. Exp. 602/2025.
Godínez Sánchez María Ángela vs. Representante Legal del Negocio de Lavandería Denominado Clear Water y y/o Representante Legal del Negocio Denominado Aoh! Lavandería y Tintorería. Ord. Civil Respuesta de Oficio. 1 Acdo. Núm. Exp. 1734/2024.
Graciela Espinoza Rodríguez. antes HSBC México, S.A. Institución de Banca Múltiple Grupo Financiero HSBC, División Fiduciario del Fideicomiso 262757 vs. Limhi Petlacalco Lehmenn y María Alejandra Serrato de la O. Especial Hipotecario Civil Audiencia. 3 Acdos. Núm. Exp. 472/2009 Tomo II.
Gómez Hipólito José Guadalupe antes Téllez Valdez Enrique Isaías vs. Lucia Barrera Ibarra. Ord. Civil Expedientillo. 1 Acdo. Núm. Exp. 658/2019.
Haghenbeck y de la Lama Antonio, su Sucesión vs. José González Martínez. Controversias de Arrendamiento Civil Razón Actuarial. 1 Acdo. Núm. Exp. 66/2024 Tomo II.
Hernández Cedillo Juana vs. Ramírez Durán Francisco Javier. Ord. Civil Boletín Judicial. 1 Acdo. Núm. Exp. 1236/2024.
Lailson Zorrilla Gustavo Manuel Carlos Adrián vs. Grupo American Wear, S.A. de C.V. y Otra. Controversias de Arrendamiento Civil Expedientillo. 1 Acdo. Núm. Exp. 1424/2012.
Mercado Lending S.A. de C.V. vs. Martínez Arriola Alfredo y Martínez Guzmán Marisol. Ejecutivo Mercantil Razón Actuarial. 2 Acdos. Núm. Exp. 966/2022 Tomo II.
Moncada Sánchez Antonio vs. Carlos Alfredo Gutiérrez Banda y Operadora de Hospitales Gtm, S.A. P. I. de C.V. Ord. Civil Autorización. 1 Acdo. Núm. Exp. 136/2020 Tomo III.
Montesinos Fernández Delfino Andrés vs. Constructora de Sueños Dsg Sociedad Anónima de Capital Variable. Ord. Mercantil No Admite. 1 Acdo. Núm. Exp. 210/2026.
Munguía Martínez María Guadalupe Hortencia y Otros vs. Eloy Ramírez Gallegos. Ord. Civil Turnese. 1 Acdo. Núm. Exp. 44/2017 Tomo IV.
Reséndiz Morán Óscar René vs. Núñez Pérez Tomás y Núñez García Raymundo y Director del Registro Público de la Propiedad y del Comercio del Distrito Federal. Ord. Civil Autorización. 1 Acdo. Núm. Exp. 120/2026.
Rodríguez Martínez Carlos Alfredo y Rodríguez Martínez Mario Yobani vs. Grupo Nacional Provincial Sab. Ord. Civil No Ha Lugar. 1 Acdo. Núm. Exp. 152/2026.
Servín Sánchez María y Cerda Salazar Ricardo vs. Seguros el Potosí S.A. Ord. Civil Admite Elaborar Cédula. 1 Acdo. Núm. Exp. 202/2026.
Sociedad Hipotecaria Federal, Sociedad Nacional de Crédito, Institución de Banca de Desarrollo, en su Carácter de Fiduciaria en el Fondo de Operación y Financiamiento Bancario a la Vivienda (Fovi) vs. Alpizar Jorge y Uruzquieta Ruíz Elizabeth. Vía de Apremio Civil Razón Actuarial. 1 Acdo. Núm. Exp. 190/2026.
Téllez Vargas Gabriel su Sucesión vs. Téllez Benítez María Virginia y Téllez Benítez Obdulia y Téllez Benítez Miguel. Juris. Voluntaria Civil Turnese. 1 Acdo. Núm. Exp. 1750/2024.
Unifin Financiera, S.A. B. de C.V. vs. Idim Proyectos y Servicios Industriales, S. de R. L. de C.V. y Olvera Campos José Guadalupe y Pardo Benítez Minerva y Tayrec Tanques y Recubrimientos, S. de R. L. de C.V. Ejecutivo Mercantil Rebeldía. 1 Acdo. Núm. Exp. 156/2024.
Valdés Gómez Luis Alfonso vs. Alejandro Luna Castañeda. Ejecutivo Mercantil Razón Actuarial. 1 Acdo. Núm. Exp. 1400/2024.
HSBC México Sociedad Anónima, Institución de Banca Múltiple Grupo Financiero HSBC, División Fiduciaria en Us Carácter de Fiduciario en el Fideicomiso Irrevocable Número F/234036 vs. Juan Carlos Álvarez Cornejo. Ejecc. de Sentencias Dictadas en el Extranjero Paz Mercantil Personalidad. 1 Acdo. Núm. Exp. 444/2008 Tomo II.
NO PUBLICADOS
Psicofarma S.A. de C.V. vs. Infraestructura Infrage S.A. de C.V. Ord. Civil Ampliación de Término. 1 Acdo. Núm. Exp. 966/2024.
Reyes Díaz Tania y León Cabrera Evert vs. Robledo Chávez Antonio. Ord. Civil no Publ. del 27. 1 Acdo. Núm. Exp. 226/2026.

LA SECRETARIA DE ACUERDOS
LIC. IRENE MIRIAM MEJÍA HERNÁNDEZ

VIGÉSIMO NOVENO DE LO CIVIL

SECRETARÍA "A"
ACUERDOS DEL 28 DE MAYO DEL 2026

Álvarez Figueroa Juan Manuel vs. Colonia Moctezuma S.A. Ord. Civil Acuerdo. 1 Acdo. Núm. Exp. 307/1988 Principal.
Banco Regional S.A. Bim Grupo Financiero Banregio y Hey Banco, Sociedad Anónima, Institución de Banca Múltiple, Banregio Grupo Financiero vs. López Ramírez Vianett Berenice. Ejecutivo Mercantil 1 Acdo. Núm. Exp. 477/2024.
Banco Santander México S.A. Institución de Banca Múltiple Gr7upo Financiero Santander México vs. Agriloma S P R de Rl, Félix Vega José Martín, Zamudio Félix Rosa María, Félix Zamudio Luis Martín y Félix Zamudio Brenda Lizbeth. Ejecutivo Mercantil Acuerdo. 1 Acdo. Núm. Exp. 321/2019.
Banco Santander México S.A. Institución de Banca Múltiple Grupo Financiero Santander México vs. Works Selec Tico S.A. de C.V. y Castelán Osorio Ignacio. Providencias Precautorias Civil Acuerdo. 1 Acdo. Núm. Exp. 1627/2024.
Columbia College Panamericano de México S.C. y Pantoja Aguirre Gabriela vs. Ampudia y Malacara Raymundo. Ord. Civil Acuerdo. 3 Acdos. Núm. Exp. 847/2024.

SOLO CONSULTA
SOLO CONSULTA
SOLO CONSULTA

Comercial City Fresko, S. de R. L. de C.V. vs. Pedroza Arellano Luis Alberto. Ord. Mercantil Acdo. Expdllo. como no Publ. del 27 de Mayo del 2026. 1 Acdo. en Expedientillo. Núm. Exp. 1/2026 2.

Construcciones Dicova, S. de R. L. de C.V. vs. Trefo Providencia, S.A. de C.V. Ord. Mercantil Acuerdo. 1 Acdo. Núm. Exp. 1257/2023.

Durán Colín María Elena vs. Colín Mercado Isabel y Director del Registro Público de la Propiedad y de Comercio. Ord. Civil Acuerdo. 2 Acdos. Núm. Exp. 53/2026.

HSBC México S.A. Institución de Banca Múltiple Grupo Financiero HSBC División Fiduciaria vs. Nicolás Moctezuma Cabrera. Especial Hipotecario Civil Acuerdo. 1 Acdo. Núm. Exp. 1937/2009.

HSBC México S.A. Institución de Banca Múltiple Grupo Financiero HSBC y Emma Rosa Paredes Canche vs. Uc Lugo José Francisco. Especial Hipotecario Civil mal Publ. de su Fecha. 1 Acdo. Núm. Exp. 461/2024.

Ibarra Ramírez Haidee vs. Ramírez Mendoza Imelda, C. Director del Registro Público de la Propiedad y del Comercio de D. F. Ord. Civil Acuerdo. 1 Acdo. Núm. Exp. 683/2019.

Ingeniería y Servicios Adm Sociedad Anónima de Capital Variable vs. Espacios para la Educación, Sociedad Anónima Promotora de Inversión de Capital Variable. Ord. Mercantil Acuerdo. 1 Acdo. Núm. Exp. 1005/2018 Tomo II.

López Islas Nancy vs. Muñiz Vargas Mario Alberto su Sucesión y Muñiz Santamaría Luis Mario y Santamaría Arreola Montserrat. Ord. Civil Acuerdo. 2 Acdos. Núm. Exp. 195/2026.

López Ledesma Carolina vs. Luciano Casiano Aída Guadalupe. Ord. Civil Acuerdo. 1 Acdo. en Expedientillo. Núm. Exp. 731/2024 2.

Lozano Mendoza Edgar Enrique vs. Mendoza Vargas Sofía su Sucesión y Mendoza Villela Rafael. Ord. Civil Acuerdo. 1 Acdo. Núm. Exp. 313/2022.

Mendoza Tula Norberto y Vargas Cortés Ana María y Mendoza Vargas Ana Karen y Mendoza Vargas María Fernanda y Mendoza Vergas Norberto vs. Axa Seguros S.A. de C.V. Ord. Civil Acuerdo. 4 Acdos. Núm. Exp. 1047/2024 Tomo II.

Mendoza Tula Norberto y Vargas Cortés Ana María y Mendoza Vargas Ana Karen y Mendoza Vargas María Fernanda y Mnedoza Vergas Norberto vs. Axa Seguros S.A. de C.V. Ord. Civil Acuerdo. 1 Acdo. Núm. Exp. 1047/2024.

Orozco Torres Jesús Salvador vs. López Licóna Leovigildo y López Aguilar María Paula y López Aguilar Rosalía y López Aguilar Luis y López Aguilar José y López Aguilar María de Loundes y López Aguilar Guillermina María. Ord. Civil Acuerdo. 2 Acdos. Núm. Exp. 41/2026.

Pichardini Quintana Jorge. Juris. Voluntaria Civil Acuerdo. 1 Acdo. Núm. Exp. 1197/2024.

Rivera Carbajal Eduarda vs. Cardoso Torres Miguel y También Conocido como José Miguel Silvestre Cardoso Torres. Ord. Civil Acuerdo. 1 Acdo. Núm. Exp. 143/2025.

Salazar Martínez Francisco su Suc. vs. Impulsora de la Habitación Popular y Otros. Ord. Civil Acuerdo. 1 Acdo. Núm. Exp. 319/1994.

Salgado Valle Irma vs. Lozano Muñoz Rosa María. Ord. Civil Acuerdo. 1 Acdo. Núm. Exp. 23/2026.

Secreto. Ejecutivo Mercantil Acuerdo. 1 Acdo. Núm. Exp. 1177/2023.

Sociedad Hipotecaria Federal S.N.C. Institución de Banca de Desarrollo en su Carácter de Fiduciario Sustituto del Fondo de Operación y Financieamiento Bancario a la Vivienda vs. Hernández Palacios Joaquín. Especial Hipotecario Civil Acuerdo. 1 Acdo. Núm. Exp. 103/2011.

Tecnología Avanzada en Instrumentación Ambiental, S.A. de C.V. Ord. Civil Acuerdo. 1 Acdo. Núm. Exp. 127/2026.

Vera Labarrios Mario vs. C Director del Registro Público de la Propiedad y del Comercio de la Ciudad de México. Ord. Civil Acuerdo. 1 Acdo. Núm. Exp. 1287/2023.

Yah Archivor Casimiro vs. Ruíz Barraza Josefina y Otros. Ord. Civil Acuerdo. 1 Acdo. Núm. Exp. 705/2005 Tomo II.

Yáñez Monrroy Arnulfo vs. González Padilla Salvador Martín y Padilla Sánchez Georgina y C Director del Registro Público de la Propiedad y del Comercio de la Ciudad de México. Ord. Civil Acuerdo. 1 Acdo. Núm. Exp. 271/2025.

El de Fiar Sdlts S.A. de C.V. Sofom Enr vs. López Hernández Genaro. Ejecutivo Mercantil 1 Acdo. Núm. Exp. 11/2026.

MAL PUBLICADOS

Gómez Domínguez Eduardo vs. Reyes García Juan Manuel. Ord. Civil Acuerdo. 1 Acdo. en Expedientillo. Núm. Exp. 1313/2012 3.

López Ledesma Carolina vs. Luciano Casiano Aída Guadalupe. Ord. Civil Acuerdo. 1 Acdo. en Expedientillo. Núm. Exp. 731/2024 2.

SENTENCIA INTERLOCUTORIA

Baricol, S.A. de C.V., y Baricol, S.A. de C.V. vs. Garduño Reyes Miguel Ángel. Especial Hipotecario Civil Sent. Interl. 1 Núm. Exp. 667/2020

EL SECRETARIO DE ACUERDOS
LIC. JUAN DE LA CRUZ ROSALES CHI

SECRETARÍA "B"
ACUERDOS DEL 28 DE MAYO DEL 2026

Banca Afirme Sociedad Anónima, Institución de Banca Múltiple, Afirme Grupo Financiero vs. Restaurante Bar Blue Shine S.A. de C.V. y Nava Chávez José Manuel. Ejecutivo Mercantil 1 Acdo. Núm. Exp. 468/2016 Tomo 2, 11- Julio- 2024.

Banco Santander México Sociedad Anónima Institución de Banca Múltiple Grupo Financiero Santander México vs. Martínez Baker Fernando Alberto. Especial Hipotecario Civil 1 Acdo. Núm. Exp. 44/2020 Tomo II 25- V- 2026.

Barranco Ramírez Ana Rosa vs. Meléndez Castrejón Leobardo. Ord. Civil 1 Acdo. en Expedientillo. Núm. Exp. 1038/2004.

Bautista Rojas Yahara Gabriela vs. Sandoval Zamora Yolanda y Otro. Ord. Civil 1 Acdo. en Expedientillo. Núm. Exp. 1212/2012 Expedientillo.

Briseño Echevarría Raquel vs. Briseño Amézcua José Refugio su Sucesión. Ord. Civil 1 Acdo. Núm. Exp. 230/2025.

Castillo Frías José Heriberto vs. Flores Burgos Eduardo y Hernández Ramírez Érika y y-o. Quien Habite en el Dom. Gabriela Mistral Manzana 3 Condominio 18 F Departamento 103 Colonia Villa de Centroamerica Alcaldia Tláhuac13278 Ciudad de México. Ord. Civil Acdo. Sicor. 1 Acdo. Núm. Exp. 382/2023.

Castillo Frías José Heriberto vs. Flores Burgos Eduardo y Hernández Ramírez Érika y y-o. Quien Habite en el Dom. Gabriela Mistral Manzana 3 Condominio 18 F Departamento 103 Colonia Villa de Centroamerica Alcaldia Tláhuac13278 Ciudad de México. Ord. Civil Amparo. 1 Acdo. en Amparo. Núm. Exp. 382/2023 Amparo 119/2026.

Domínguez Escobar Humberto como Cesionario de BBVA México S.A., Institución de Banca Múltiple, Grupo Financiero BBVA México como Cedente vs. Rodríguez Martínez María Guadalupe. Especial Hipotecario Civil 1 Acdo. Núm. Exp. 1614/2009 Tomo II 28- Febrero- 2025.

Ferrat García Jorge Rangel vs. Ferrat Fonseca Asyesha Itzel, Ferrat García Marcela Lorena, Ferrat García Flavio, Ferrat Fonseca Fedra Valeria, Fonseca Gómez María del Carmen, Ferrat García Héctor Roberto, García Paniagua Marcela Ramona y Ferrat García Román su Sucesión. Ord. Mercantil 9 Acdos. Núm. Exp. 780/2017 Tomo IV.

Fraga Rangel Miguel vs. Pérez López Florencia. Ejecutivo Mercantil 2 Acdos. en Expedientillo. Núm. Exp. 50/2025.

González Cruz Blanca Lidia vs. Lozada Valle Enrique y Cristo Sánchez Amado Raúl. Ord. Civil 1 Acdo. Núm. Exp. 1532/2024.

González Jáuregui Carlos vs. Juárez Chavira Crescencio su Sucesión y Gustavo Escobar León su Sucesión. Ord. Civil 1 Acdo. Núm. Exp. 836/2018 Tomo II.

Ifm Global Infraestructure Fund vs. Díaz Gargari Paul Jenaro. Ord. Civil Apel. en Ambos Efectos de la Parte Dem. vs. Sent. Def. 22 de Abril 2026, Sigj 30 Tomo Ix. 17 Acdos. Núm. Exp. 288/2020 Tomo X Creado 28- 04- 26.

Inmobiliaria Fragatsa S.A. de C.V., García González Jesús y Gutiérrez Barrera Rosa Isela vs. Unión de Crédito Concreces, S.A. de C.V., Promoción Al Fortalecimiento Económico, S.A. de C.V. Sofom E. N. R. y Consorcio Inmobiliario Génesis, S.A. de C.V. Ord. Mercantil 1 Acdo. Núm. Exp. 722/2020 Tomo II 24- Septiembre- 2025.

Inmobiliaria Hmg S.A. de C.V. vs. New Century Real Estate. Ord. Mercantil 1 Acdo. en Expedientillo_Expediente_No_Conocido. Núm. Exp. 98/2026 Expdllo.

Lugo Ceballos María del Carmen y Lugo Ceballos Patricia y Lugo Ceballos María Guadalupe y Lugo Ceballos Leticia vs. Tip Servicios Médicos Integrales S.A. de C.V. y González Chávez Juan Carlos y Moreno Rodríguez Francisco. Controversias de Arrendamiento Civil Amparo. 3 Acdos. en Amparo. Núm. Exp. 864/2024 Amparo 1546/2025.

Lugo Ceballos María del Carmen y Lugo Ceballos Patricia y Lugo Ceballos María Guadalupe y Lugo Ceballos Leticia vs. Tip Servicios Médicos Integrales S.A. de C.V. y González Chávez Juan Carlos y Moreno Rodríguez Francisco. Controversias de Arrendamiento Civil Acdo. en Tomo II. 2 Acdos. Núm. Exp. 864/2024 Tomo 2, Se Forma 4- Diciembre- 2025.

Martín Dagoberto Téllez Mejía. Ord. Civil 1 Acdo. en Expedientillo_ Expediente_No_Conocido. Núm. Exp. 20/2026 Expdllo.

Navistar Financial S.A. de C.V. Sociedad Financiera de Objeto Múltiple Entidad Regulada vs. Ferretería y Materiales de la Cruz S.A. de C.V. y Pérez Montiel Gloria. Especial Mercantil Mercantil 2 Acdos. en Expedientillo. Núm. Exp. 1518/2024 Expdllo.

Recuperadora de Deuda Hipotecaria vs. Carlos Cuallal Tzompa y Otra. Especial Hipotecario Civil 1 Acdo. en Expedientillo_Expediente_No_ Conocido. Núm. Exp. 1642/2024 Expdllo.

Rivera Soto Ericka. Ord. Civil 1 Acdo. Núm. Exp. 362/2025.

SOLO CONSULTA
SOLO CONSULTA
SOLO CONSULTA

Ruíz Pérez Carlos Berardo vs. Inmobic Capital Sociedad Anónima Promotora de Inversión de Capital Variable antes Denominada Inmobic Desarrollos Inmobiliarios Sociedad Anónima de Capital Variable. Tercerías Civil 1 Acdo. en Expedientillo. Núm. Exp. 888/2015 Expdllo.

Sandate José Luis vs. Sandate Aguirre María de la Luz. Ord. Civil 2 Acdos. Núm. Exp. 1676/2024.

Sandoval Nieto Irene vs. Lina Sandoval Belén. Ord. Civil 1 Acdo. en Expedientillo. Núm. Exp. 270/2025 Expdllo.

Secreto. Ord. Mercantil 3 Acdos. Núm. Exp. 422/2025.

Smeke Jafif Victoria vs. Arco Soluciones Inmobiliarias S.A. de C.V. y Bansi S.A. Institución de Banca Múltiple y Bansi S.A. Institución de Banca Múltiple División Fiduciaria y Registro Público de la Propiedad y del Comercio de Huixquilucan Estado de México También Denominado Actualmente como Instituto de la Función Registral del Estado de México Con Sede en Naucalpan de Juárez Estado de México. Ord. Mercantil 1 Acdo. Núm. Exp. 1298/2023.

Torres Paredes Heliodoro su Sucesión vs. Pérez Vega Julio César. Ord. Civil 1 Acdo. Núm. Exp. 744/2024.

Yáñez Ramírez María de Lourdes vs. Tapia Reynoso Saúl. Controversias de Arrendamiento Civil 1 Acdo. Núm. Exp. 648/2024.

NO PUBLICADOS

Administradora Fome 1 Sociedad de Responsabilidad Limitada de Capital Variable vs. Martínez Reyna Gerardo y Galván Solís María de Lourdes. Especial Hipotecario Civil 1 Acdo. Núm. Exp. 230/2020.

Carreón Fernández José Aurelio vs. Sotelo Reyes Alicia. Ord. Civil 1 Acdo. en Expedientillo_Expediente_No_Conocido. Núm. Exp. 1344/2018 Expdllo.

Ferrat García Jorge Rangel vs. Ferrat Fonseca Asyesha Itzel, Ferrat García Marcela Lorena, Ferrat García Flavio, Ferrat Fonseca Fedra Valeria, Fonseca Gómez María del Carmen, Ferrat García Héctor Roberto, García Paniagua Marcela Ramona y Ferrat García Román su Sucesión. Ord. Mercantil 1 Acdo. Núm. Exp. 780/2017 Tomo IV.

Nacional Financiera Sociedad Nacional de Crédito Institución de Banca de Desarrollo como Fiduciaria del Fideicomiso para el Ahorro de Energía Eléctrica vs. Fraire Gomnzalez Angélica Berenice. Ejecutivo Mercantil 1 Acdo. Núm. Exp. 32/2026.

Ochoa Galán María de Jesús Mónica. Juris. Voluntaria Civil 1 Acdo. Núm. Exp. 354/2025.

Quiksilver México S. de R. L. de C.V. vs. Comercializadora Povirosa, S. de R. L. de C.V. y Villanueva Ortiz Ramón. Ord. Mercantil 1 Acdo. Núm. Exp. 1034/2018.

Romero Armenta Juan Manuel y Encinas Espinoza Guadalupe vs. Grupo Mexicano de Seguros S.A. de C.V. Ord. Civil 1 Acdo. Núm. Exp. 474/2024.

AUDIENCIA

Briseño Echevarría Raquel vs. Briseño Amézcua José Refugio su Sucesión. Aud. Desahogo de Pruebs. Ord. Civil. 1 Audiencia. Núm. Exp. 230/2025.

Samuel Gustavo Melgarejo Sierra También Conocido como Samuel Gustavo Melgarejo Sierra vs. Grupo Gayosso, S.A. de C.V. y Mausoleos San Ángel, S.A. de C.V. Aud. Previa Ord. Civil. 1 Audiencia. Núm. Exp. 104/2025.

SENTENCIA INTERLOCUTORIA

Márquez Barrientos Arturo vs. Panificadora la Esperanza, S.A. de C.V. Controversias de Arrendamiento Civil Sent. Interl. 1 Núm. Exp. 1502/2024 Tomo II Se Abre 11- Noviembre- 2025

LA SECRETARIA DE ACUERDOS
LIC. LUZ MARIANA GRANADOS GUTIÉRREZ

TRIGÉSIMO DE LO CIVIL

SECRETARÍA "A"
ACUERDOS DEL 28 DE MAYO DEL 2026

Autofinanciamiento México S.A. de C.V. vs. Palomares Arzate Srade la Cruz Ramos Humbertode la Cruz Ramos I. Isaac. Ejecutivo Mercantil 1 Acdo. Núm. Exp. 1617/2024.

Autofinanciamiento México S.A. de C.V. vs. Rascón Pérez Enrique y Otros. Ejecutivo Mercantil 1 Acdo. Núm. Exp. 1503/2024.

Autofinanciamiento México, S.A. de C.V. vs. Villanueva Cime Jorge Albertovillanueva Pech Cynthia Fabiolapech Espadas Ena Gertrudis. Ejecutivo Mercantil 1 Acdo. Núm. Exp. 1621/2024.

Autofinanciamiento México S.A. de C.V. vs. Valdés Catarino Alberta. Ejecutivo Mercantil 1 Acdo. Núm. Exp. 1521/2024.

Autofinanciamiento México, S.A. de C.V. vs. Trejo García Raymundo y García Morán Gloria. Ejecutivo Cuantía Menor Mercantil 1 Acdo. Núm. Exp. 1531/2024.

Banco Mercantil del Norte, Sociedad Anónima, Institución de Banca Múltiple, Grupo Financiero Banorte vs. Israel Camacho Contreras y Rita Ivonne Sifuentes Monroy. Especial Hipotecario Civil Tomo II. 1 Acdo. Núm. Exp. 511/2013 Tomo II.

Banco Santander (México) S.A., Institución de Banca Múltiple, Grupo Financiero Santander México antes Banco Santander (México), S.A., Institución de Banca Múltiple, Grupo Financiero Santander hoy su Cesionaria Decarome, Sociedad Anónima Promotora de Inversión de Capital Variable, hoy su Cesionaria Luis Santiago Alazañes Salazar vs. Francisco José Barreto Carrasquedo. Especial Hipotecario Civil Expedientillo. 1 Acdo. Núm. Exp. 391/2016.

Banco del Bajío S.A. Institución de Banca Múltiple vs. Rancho la Tembladera S.A. de C.V. Ejecutivo Mercantil Tomo II. 1 Acdo. Núm. Exp. 1435/2024 Tomo II.

Casares Aja María Josefina Concepción vs. Salcedo Herrera Hermila y Trejo Maya Alejandro. Medios Preparatorios Civil 2 Acdos. Núm. Exp. 1381/2024.

Constructora e Inmobiliaria Ragso S.A. de C.V. vs. Sevilla Flores Rolando Silverio y Rojas Contreras Brenda Ivonne. Ord. Civil Acuerdo. 1 Acdo. Núm. Exp. 485/2025.

Construvisión, S.A. de C.V. vs. Inmobiliaria Calimayan, S.A. de C.V. y/os. Especial Hipotecario Civil Tomo III. 1 Acdo. Núm. Exp. 75/2012 Tomo III.

Cotre S.A. de C.V. vs. System House México S.A. de C.V. Ejecutivo Cuantía Menor Mercantil Amparo Directo Demandado. 1 Acdo. en Amparo. Núm. Exp. 1455/2024 Amparo Directo Promov. por Sistem House México S.A. de C.V.

Enríquez Rizo Alexis Carlo vs. Chavero González Ofelia. Ord. Civil 1 Acdo. Núm. Exp. 71/2026.

Franco Martínez Ramón vs. Martínez Alvarado Antonio. Ord. Civil 1 Acdo. Núm. Exp. 539/2025.

Huerta Maya Guadalupe Alejandra vs. Instituto del Fondo Nacional de la Vivienda para los Trabajadores y Ortega Ibarra Ramón. Ord. Civil Tomo II. 1 Acdo. Núm. Exp. 1353/2022 Tomo II.

Interlomas S.A. de C.V. vs. Raya Gómez Adriana y Vargas Amaya José Ramón. Controversias de Arrendamiento Civil 1 Acdo. en Seccion_De_Ejecución. Núm. Exp. 1735/2024.

Jaramillo Robles Alejandro vs. Balderas Ramírez Miguel Ángel. Controversias de Arrendamiento Civil 2 Acdos. Núm. Exp. 1031/2019.

Luna Vidriales Gerardo vs. Morales Vda. de Santamaría Dominga. Ord. Civil 1 Acdo. Núm. Exp. 5/2026.

Martínez Arellano Esteban y Ramos Jiménez Elvia vs. Axa Seguros S.A. de C.V. Ord. Civil Tomo II. 2 Acdos. Núm. Exp. 1391/2024 Tomo II.

Millenials Innovations Sociedad Anónima Promotora de Inversión de Capital Variable Sociedad Financiera de Objeto Múltiple Entidad No Regulada vs. Alcocer Flores Ramiro. Vía de Apremio Civil 1 Acdo. Núm. Exp. 597/2025.

Morales Álvarez Luis Alberto vs. Olmedo López Rafael. Ejecutivo Mercantil 1 Acdo. en Tercería. Núm. Exp. 553/2024 Terc. Excl. de Dominio.

Muñoz Ramírez Alma Rosa vs. Muñoz Ramírez Elizabeth. Ord. Civil 1 Acdo. Núm. Exp. 265/2023 Tomo II.

Orozco González María Elena y Bernal Vázquez Silvia vs. Fundación María Torres de Zamudio, I.A.P. Ord. Civil 1 Acdo. Núm. Exp. 1277/2024 Tomo II.

Orozco González María Elena y Bernal Vázquez Silvia vs. Fundación María Torres de Zamudio, I.A.P. Ord. Civil 3 Acdos. Núm. Exp. 1277/2024 Tomo III.

Pacada S.A. de C.V. Sofom Enr vs. Ángeles Bermúdez Felipe de Jesús. Ejecutivo Mercantil 1 Acdo. Núm. Exp. 1547/2024 Tomo II.

Parra Pérez Humberto Adrián vs. Nacional de Muebles Penela, S.A. de C.V. y Otros. Ejecutivo Mercantil Tomo II. 1 Acdo. Núm. Exp. 1139/1994 Tomo II.

Pérez Bautista Roberto vs. Banca Mifel S.A. Institución de Banca Múltiple Grupo Financiero Mifel División Fiduciaria Fideicomiso Número 3778/2020. Ord. Civil 2 Acdos. Núm. Exp. 555/2025.

Primo Viniegra Francisco Tonatiuh vs. Chávez Rayado María Guadalupe. Controversias de Arrendamiento Civil 1 Acdo. Núm. Exp. 1237/2024.

Unifin Financiera S.A. B. de C.V. Sofom E. N. R. antes Unifinfinanciera, S.A. P. I de C.V., Sofom, E. N. R vs. Morales Valente Orelio Reynosa y Ballinas Ramírez María del Socorro. Ord. Mercantil Tomo II. 1 Acdo. Núm. Exp. 439/2018 Tomo II.

Valencia Torices Rodolfo. Actos Prejudiciales Civil 2 Acdos. Núm. Exp. 163/2026.

SOLO CONSULTA

Zepeda Romero Víctor Manuel y Zepeda Valencia Carolina Ocotlan vs. Zepeda Valencia María Luisa su Sucesión y por Conducto de su Albacea Barinia Arlene Acevedo Zepeda. Ord. Civil 2 Acdos. Núm. Exp. 577/2025.

Zúñiga Cuéllar Daniel vs. Bustamante Barrera René y Bustamante Barrera Carolina. Ord. Civil 2 Acdos. Núm. Exp. 491/2024.

AUDIENCIA

Zepeda Romero Víctor Manuel y Zepeda Valencia Carolina Ocotlan vs. Zepeda Valencia María Luisa su Sucesión y por Conducto de su Albacea Barinia Arlene Acevedo Zepeda. Ord. Civil. 1 Audiencia. Núm. Exp. 577/2025.

LA SECRETARIA DE ACUERDOS
LIC. ALEJANDRA EDUWIGES MARTÍNEZ LOZADA

SECRETARÍA "B"
ACUERDOS DEL 28 DE MAYO DEL 2026

Aranda Flores Mireya vs. Jiménez Jiménez Eduardo su Sucesión y por Conducto de su Albacea Karina Lizbeth Jiménez Camacho. Ord. Civil Acuerdo. 2 Acdos. Núm. Exp. 518/2025.

Autofinanciamiento México S.A. de C.V. vs. Arámburu Gutiérrez Héctor y Otra. Ejecutivo Cuantía Menor Mercantil Acuerdo. 1 Acdo. Núm. Exp. 1490/2024.

Autofinanciamiento México S.A. de C.V. vs. Azcorra Manrique María Antonia y Otros. Ejecutivo Cuantía Menor Mercantil Acuerdo. 1 Acdo. Núm. Exp. 1482/2024 Tomo II.

Autofinanciamiento México S.A. de C.V. vs. Ortiz Hernández Juan y Otros. Ejecutivo Cuantía Menor Mercantil Acuerdo. 1 Acdo. Núm. Exp. 1570/2024.

Autofinanciamiento México S.A. de C.V. vs. Fernández González Fernando y Otros. Ejecutivo Cuantía Menor Mercantil Acuerdo. 1 Acdo. Núm. Exp. 1496/2024 Tomo II.

Autofinanciamiento México S.A. de C.V. vs. Hernadez Medina José Esteban y Otros. Ejecutivo Cuantía Menor Mercantil Acuerdo. 1 Acdo. Núm. Exp. 1462/2024.

Banco Mercantil del Norte, S.A., Institución de Banca Múltiple, Grupo Financiero Banorte antes Fincasa Hipotecaria, S.A. de C.V., Soc. Fina. de Obj. Mult. E. N. R., Ixe. Gpo. Fin. vs. Javier Beltrán Sandoval. Especial Hipotecario Civil Acuerdo. 1 Acdo. Núm. Exp. 74/2008 Tomo II.

Corporación para la Recuperación y Utilidad de Deuda, Sociedad de Responsabilidad Limitada de Capital Variable hoy su Cesionario Ad Manning Development Sociedad Anónima de Capital Variable vs. Industrial Kino S.A. de C.V. y Otros. Ejecutivo Mercantil 1 Acdo. Núm. Exp. 550/1993 Tomo V.

Daimler Financial Services México S de R.L. de C.V. vs. Bonum Internacional S.A. de C.V. y González Amézquita Enrique Antonio. Especial Mercantil Mercantil 1 Acdo. Núm. Exp. 234/2026.

Escamulla María Guadalupe y Ortiz Santos Félix vs. Seguros Inbursa S.A. Grupo Financiero Inbursa. Ord. Civil 1 Acdo. Núm. Exp. 432/2025 Tomo II.

Galeote Eugenio Silvestre vs. Agroasemex S.A. Ord. Civil 1 Acdo. Núm. Exp. 230/2026.

Grupo Corvi, S.A. de C.V., Villaseñor Costa Benjamín y Villaseñor Espinosa Francisco José Luis vs. Logística Bosques, S.A., Promotora de Inversión de Capital Variable; Integración Industrial Corvi, S.A. de C.V. ; Integración Corporativa Corvi, S.A. de C.V. ; Axis Asset Management II, S. de R. L. de C.V. ; Impulsora Sahuayo, S.A. de C.V. ; Corporación Luvi, S.A. de C.V. ; Inmobiliaria Viller, S.A. de C.V. ; Impulsora Fronteriza del Norte, S.A. de C.V. ; Promotora de la Industria y Comercio Mexicano, S.A. de C.V. ; Impulsora del Puente de Abasto, S.A. de C.V. ; Inmobiliaria Tepezala, S.A. de C.V. ; Impulsora del Bajío, S.A. de C.V. ; Incortec, S.A. de C.V. ; Impulsora Villosa, S.A. de C.V. ; Corporativo Corvi, S.A. de C.V. ; Cxp Logística Bosques, S.A. de C.V. ; Ci Banco, Sociedad Anónima, Institución de Banca Múltiple, como Fiduciaria en el Fideicomiso Irrevocable de Administración y Garantía Número Cib/2399; Ci Banco, Sociedad Anónima, Institución de Banca Múltiple; Óscar Narciso Brum Barrón Y; Juan Pablo Pier Romero. Ord. Mercantil Amparo 811- 24- I. 1 Acdo. en Amparo. Núm. Exp. 1222/2023 Amparo 811/2024- I Promov. por Benjamín Villaseñor Costa.

HSBC México, S.A., Institución de Banca Múltiple Grupo Financiero HSBC División Fiduciaria, en su Carácter de Fiduciario en el Fideicomiso Irrevocable Número F/243264 vs. Lemus Rocha Eduardo. Especial Hipotecario Civil Acuerdo. 1 Acdo. Núm. Exp. 980/2018.

Ideale Bau, Sociedad Anónima de Capital Variable vs. Trefo Desierto de Los Leones S.A. de C.V. Ord. Mercantil Acuerdo. 1 Acdo. Núm. Exp. 348/2018 Tomo IV.

Lira María Guadalupe vs. Miranda Neri Federico. Especial Hipotecario Civil 1 Acdo. Núm. Exp. 1774/1994 Tomo II.

Martínez Alvarado Hortensia vs. Galicia López Raúl y Nieto Jiménez de Chapa Isabel su Sucesión y Chapa Nieto Sostenes su Sucesión y C Director del Registro Público de la Propiedad y del Comercio de la Ciudad de México. Ord. Civil Acuerdo. 1 Acdo. Núm. Exp. 176/2026.

Nieves Maqueda María Luisa vs. Guerrero Gutiérrez José de Jesús. Ejecutivo Mercantil Acuerdo. 2 Acdos. Núm. Exp. 1234/2024.

Palo Amador Fernando vs. Raúl Zenil Orona, María del Socorro Martínez y José María Orona Pérez. Ord. Civil Expedientillo. 1 Acdo. Núm. Exp. 836/2013.

Rodríguez Ávila Gustavo Daniel vs. Agroasemex, Sociedad Anónima. Ord. Civil 3 Acdos. Núm. Exp. 500/2025 Tomo II.

Romero Cortés Marco Alfonso vs. Medina Roldán Ángel Fernando y Aguilar Roldán María del Pilar. Ejecutivo Cuantía Menor Mercantil Acuerdo. 1 Acdo. Núm. Exp. 1478/2024 Tomo II.

Romero Erdmann Juan Martín vs. Moyeda Pallares Paloma Macarena y Alcalá Arzate José Ramón y González Mercado Roberto y También Llamado Lic. Felipe Roberto González Mercado. Ord. Civil 2 Acdos. Núm. Exp. 138/2025.

Silva Ovilla Lorena vs. Aguilera Rodríguez Carlos Manuel. Vía de Apremio Cuantía Menor Civil 1 Acdo. Núm. Exp. 116/2025 Tomo II.

Sociedad Dealfair, S. de R. L. de C.V. vs. Hernández Ruíz J. Trinidad. Especial Hipotecario Civil Acuerdo. 1 Acdo. Núm. Exp. 302/2012 Tomo II.

Talamantes García Óscar vs. Facundo Tapia Cedillo y/o Ord. Civ. Acuerdo. 1 Acdo. Núm. Exp. 2026/1993.

The Bank Of New York Mellon, S.A. Institución de Banca Múltiple Fiduciaria Sustituta en el Fideicomiso Irrevocable F/00237 vs. Ruíz Gómez Romero. Especial Hipotecario Civil Acuerdo. 1 Acdo. Núm. Exp. 1506/2008.

Toyota Financial Services México S.A. de C.V. vs. Padilla González Juan Carlos. Ejecutivo Mercantil Acuerdo. 1 Acdo. Núm. Exp. 258/2023.

Vega Espinoza Anabell vs. Químicos Glomeza, S.A. de C.V. y Leticia Loreto Nava. Ejecutivo Mercantil Amparo 128- 26- A- II. 1 Acdo. en Amparo. Núm. Exp. 574/2017 Amparo 128/2026- A- II Promov. por José Luis Meza Acuña.

Veronika López Mondragón hoy su Cesionaria Laurent Jacques Revillon vs. Ortiz Quintero Manuel Icar y Jiménez Castellanos Yara María. Especial Hipotecario Civil Expedientillo. 1 Acdo. Núm. Exp. 90/2021 Tomo II.

Vicario Origel René Martín y Vicario Oriel José Ignacio vs. Valencia Frías Ma Alejandra y y-o. María Alejandra Valencia Farías. Juris. Voluntaria Civil 1 Acdo. Núm. Exp. 232/2026.

Vidal Pacheco María de la Luz vs. Romero Chávez José Ricardo. Controversias de Arrendamiento Civil 3 Acdos. en Seccion_De_ Ejecución. Núm. Exp. 1778/2024.

Álvarez Castro Álvaro Abraham vs. Moreno Torres Olga. Especial Hipotecario Civil 1 Acdo. Núm. Exp. 1300/2019 Tomo II.

AUDIENCIA

Pat Tamayo Gael Leonardo vs. Axa Seguros S.A. de C.V. Ord. Civil. 1 Audiencia. Núm. Exp. 128/2026.

Suárez Puente Mayra Elena y Reyes Suárez Edmundo Antonio y Reyes Suárez María Judith vs. Seguros Inbursa, S.A., Grupo Financiero Inbursa. Ord. Civil. 1 Audiencia. Núm. Exp. 542/2025 Tomo II.

SENTENCIAS INTERLOCUTORIAS

Banco Santander México Sociedad Anónima Institución de Banca Múltiple Grupo Financiero Santander México vs. Orozco Martínez Mario Alberto. Especial Hipotecario Civil Sent. Interl. 1 Núm. Exp. 862/2024

Portafolio De Negocios, S.A. de C.V., SOFOM, ER. vs. Universidad Tominaga Nakamoto, S.C., Marquez Canales Clelia Amabilia, Prado Marquez América Estebana y Prado Carrasco Rogelio Ernesto. Juicio: Vía De Apremio. Expediente: 1660/2024

LA SECRETARIA DE ACUERDOS
LIC. MICAELA DE LA PEÑA MÉNDEZ

TRIGÉSIMO PRIMERO DE LO CIVIL

SECRETARÍA "A"
ACUERDOS DEL 28 DE MAYO DEL 2026

Aguirre Ramírez José vs. Aguirre Valdés Juan. Ord. Civil Copias. 1 Acdo. Núm. Exp. 233/2024.

SOLO CONSULTA
SOLO CONSULTA
SOLO CONSULTA

Altaled Sonsino José vs. Gastronómica 367 S.A. de C.V. y Luevano Villalpando Emma Graciela. Controversias de Arrendamiento Civil Apel. Sent. Interlocutoria. 1 Acdo. Núm. Exp. 1659/2024 Tomo II.

Autofinanciamiento México S.A. de C.V. vs. Buendía Peralta Jorge Martín y Peralta Pérez Eduardo Hernández Sánchez Margarita Reyna Peralta Pérez Obdulia Edith. Ejecutivo Mercantil Estarse. 1 Acdo. Núm. Exp. 69/2025.

Banco Inbursa S.A. Institución de Banca Múltiple Grupo Financiero Inbursa vs. Aleph Sinergia Empresarial S.A. de C.V. y Castro Urbina Ricardo. Especial Hipotecario Civil Puesta a Disposición. 1 Acdo. Núm. Exp. 873/2023 Tomo II.

Banco Mercantil del Norte, Sociedad Anónima Institución de Banca Múltiple, Grupo Financiero Banorte vs. López Murga Margarita. Especial Hipotecario Civil Puesta a Disposición. 1 Acdo. Núm. Exp. 123/2025.

Banco Múltiva, Sociedad Anónima, Institución de Banca Múltiple, Grupo Financiero Múltiva vs. Eco Patrimonial, S. de R. L. de C.V., José Luis Febronio Orona Cobián. Ejecutivo Mercantil Sicor. 1 Acdo. Núm. Exp. 673/2014 Tomo II.

Becerril López Florencio y Gutiérrez Amelia Victoria y Becerril Victoria Mar Flor y Becerril Victoria Luis Gerardo vs. Seguros Inbursa S.A. Grupo Financiero Inbursa. Ord. Civil Autorización. 1 Acdo. Núm. Exp. 523/2025 Tomo II.

Berkley International Fianzas México, S.A. de C.V. vs. Frías Mancinas María de Guadalupe y Ingeniería Electromecánica Friman, S.A. de C.V. Providencias Precautorias Civil Acuerdo. 1 Acdo. Núm. Exp. 987/2024.

Caire Alfaro Claudia Carolina, Leonardo Israel Ocampo Caire, Isaac Ocampo Álvarez vs. Centro Educativo Eddk, S. C. (Jardín de Niños y Guardería Babies Gym), Ana María Ugalde Ramos y Jéssica Paola Román Alcantar. Ord. Civil Agregar Cedula. 2 Acdos. Núm. Exp. 167/2017 Tomo III.

Camacho Osorio Armando Heriberto vs. Bastida Camacho Artemio y C Director del Registro Público de la Propiedad y del Comercio de la Ciudad de México. Ord. Civil Exhibe Traslado. 1 Acdo. Núm. Exp. 575/2025.

Castro Aldrete Claudio Enrique vs. Lugo Ramírez María del Carmen y Jacobo Ayala Érika Berenice. Ord. Civil Prevención. 1 Acdo. Núm. Exp. 235/2026.

Constructora Ronniger Iran S.A. de C.V. Ord. Civil Se Desecha. 1 Acdo. Núm. Exp. 231/2026.

Cruz Jiménez Carlos vs. Núñez González Roselia. Ord. Civil Acuerdo. 1 Acdo. Núm. Exp. 407/2025 Tomo II.

Gomes Da Silva Antunes Luiz Felipe vs. Eduardo Zayas Dueñas. Controversias de Arrendamiento Civil Acdo. - Amparo. 1 Acdo. en Amparo. Núm. Exp. 379/2019 Amparo 667/2026 Promov. por Luis Felipe Gómes Da Silva Antunez.

González Limón María Elena vs. Fernández Jiménez María del Pilar y Otro. Especial Hipotecario Civil Agregar Cedula. 2 Acdos. Núm. Exp. 1375/2010.

Grupo Finterra, Sociedad Anónima de Capital Variable, Sociedad Financiera de Objeto Múltiple, Entidad No Regulada vs. Unidad de Riego para el Desarrollo Rural Ejidos Hermanos, A.C. Ejecutivo Mercantil Acdo. en el Expedientillo. 1 Acdo. en Otros. Núm. Exp. 147/2014 Expedientillo.

Grupo Lailzor, S.A. de C.V. vs. Ryr Construcciones Hidroneumaticas, Eléctricas y Civiles, S.A. de C.V. Controversias de Arrendamiento Civil Puesta a Disposición. 1 Acdo. Núm. Exp. 1673/2024.

Gómez Brito Norma vs. C. Director General del Registro Público de la Propiedad y el Comercio de la Ciudad de México, Félix Valencia, También Conocido como Félix Valencia Baltazar por Conducto de su Albacea Nicolás Ruperto Valencia Torres. Ord. Civil Copias. 1 Acdo. Núm. Exp. 915/2019.

Hir Pyme S.A. de C.V. Sofom Enr vs. Ramírez Portuguez Tomás y Otro. Ejecutivo Mercantil Acuerdo. 1 Acdo. Núm. Exp. 1289/2024.

HSBC México, S.A. Institución de Banca Múltiple, Grupo Financiero HSBC, División Fiduciaria como Fiduciario en el Fideicomiso Irrevocable F/250295 vs. Mercado Trejo Margarito y Cumplido Carrera Humberta. Especial Hipotecario Civil Agregar Cedula. 1 Acdo. Núm. Exp. 1653/2024.

Inmobiliaria Taherose, Sociedad Anónima de Capital Variable vs. Villegas Estévez Alexander. Especial Hipotecario Civil Sicor. 1 Acdo. en Tercería. Núm. Exp. 279/2020 Tercería.

Manzano Rodríguez Verónica Angélica vs. Grupo Pomorosso 1995 S. de R. L de C.V. Ord. Mercantil Prevención. 1 Acdo. Núm. Exp. 233/2026.

Mayo Carmona Felipe vs. Pasarela Central S.A. de C.V. y Rubén Pomposo Huerta. Controversias de Arrendamiento Civil Acuerdo. 1 Acdo. Núm. Exp. 601/2019 Tomo V.

Mayo Carmona Felipe vs. Pasarela Central, S.A. de C.V. y Pomposo Huerta Rubén. Controversias de Arrendamiento Civil Cierra Tomo IV. 1 Acdo. Núm. Exp. 601/2019 Tomo IV.

Mejía Uriarte Elsi Violeta y Sato Berru Roberto Ysacc vs. Flores Castro Cuitlahuac y C Director del Registro Público de la Propiedad y del Comercio de la Ciudad de México. Ord. Civil Agregar Cedula. 1 Acdo. Núm. Exp. 375/2025.

Nacional Financiera S. N. C vs. Mario Cerón Rosas y Otro. Ejec. Merc. Autorización. 1 Acdo. Núm. Exp. 1369/1995.

Reforma Bicentenario Sociedad Anónima de Capital Variable vs. Guillermo Jenkins de Landa. Ord. Mercantil No Ha Lugar. 1 Acdo. Núm. Exp. 549/2018 Tomo II.

Sánchez Rodríguez Asael Daniel vs. Tepalcapa Núñez Alejancro. Ejecutivo Mercantil Autorización. 1 Acdo. Núm. Exp. 1259/2024.

Secreto. Ord. Civil Acuerdo. 1 Acdo. Núm. Exp. 105/2026.

Secreto. Ejecutivo Mercantil Auto de Radicación. 1 Acdo. Núm. Exp. 229/2026.

Sociedad Hipotecaria Federal Sociedad Nacional de Crédito Institución de Banca de Desarrollo en su Carácter de Fiduciaria en el Fondo de Operación y Financiamiento Bancario a la Vivienda Fovi vs. Juárez Méndez Cándida y Hernández Trejo Teodoro. Vía de Apremio Civil Auto Admisorio. 1 Acdo. Núm. Exp. 209/2026.

Sucesión a Bienes de Mauro Santoyo Gómez vs. Candelaria Zavala Juan Oswaldo y Albores Figueroa, Notario Público Número Ciento Setenta y Ocho del Estado de Chiapas. Luis Alberto y C. Director del Registro Público de la Propiedad y de Comercio de la Ciudad de México. Ord. Civil Oficio y Exhorto. 1 Acdo. Núm. Exp. 105/2026.

Torres Straffon Pedro Rodrigo vs. Bonilla Barriga Martha Guadalupe y Ramírez Bonilla Teresa Edith. Ord. Civil 1 Acdo. Núm. Exp. 597/2024 Tomo II.

Vázquez Salazar Norma Angélica vs. Juan Jaime Velázquez Mejía. Ord. Civil No Ha Lugar. 1 Acdo. Núm. Exp. 143/2017.

Villarreal Baldomero Luis vs. C Director del Registro Público de la Propiedad y del Comercio de la Ciudad de México y Sordo Santos Vda. de Serna Inés y También Conocida como Inés Sordo Santos, También Conocida como Inés Sordo Santos de Serna y Miranda Carrera Francisca y También Conocida como Francisca Miranda Carrera de López. Ord. Civil Acuerdo. 1 Acdo. Núm. Exp. 435/2025.

Yglesias Meza Jorge Luis su Sucesión vs. Soto Peña Denia y-o. Denia Estela Soto Peña. Ord. Civil Acuerdo. 1 Acdo. Núm. Exp. 593/2025.

SENTENCIAS DEFINITIVAS DEL 28 DE MAYO DEL 2026

Alcázar y de Muro María de Lourdes vs. Villanueva Alcázar Felipe. Controversias de Arrendamiento Civil Sent. Def. 1 Núm. Exp. 491/2023

SENTENCIA INTERLOCUTORIA

Credix Gs S.A. de C.V. Sociedad Financiera de Objeto Múltiple Entidad No Regulada vs. Alanís Rojas Laura Araceli. Vía de Apremio Civil Sent. Interl. 1 Núm. Exp. 387/2025

Vela Romero Eduardo vs. María del Pilar González Cruz. Ord. Mercantil Sent. Interl. 1 Núm. Exp. 535/2016

LA SECRETARIA DE ACUERDOS
LIC. KARLA MARISCAL JUÁREZ

SECRETARÍA "B"
ACUERDOS DEL 28 DE MAYO DEL 2026

Alva Ávila Herminia vs. Calzada Villegas Ma. de la Luz. Controversias de Arrendamiento Civil Acuerdo. 1 Acdo. Núm. Exp. 476/2019.

Ángeles Velasco David vs. Seguros Inbursa S.A. Grupo Financiero Inbursa. Ord. Civil Acuerdo. 1 Acdo. Núm. Exp. 20/2026.

Autofinanciamiento México S.A. de C.V. vs. García Santiago Josué y Sánchez Trinidad Floricelo y Antonio Tranquilino Rosa María. Ejecutivo Mercantil Acuerdo. 1 Acdo. Núm. Exp. 66/2025.

Banca Afirme, Sociedad Anónima, Institución de Banca Múltiple, Afirme Grupo Financiero vs. Salvador Aguilar Fernández, Nely Lisette Ramírez Nava y Nueva Imagen Es Diseño, Sociedad Anónima de Capital Variable. Especial Hipotecario Civil 1 Acdo. Núm. Exp. 382/2021.

Banca Mifel S.A. Institución de Banca Múltiple Grupo Financiero Mifel División Fiduciaria en su Carácter de Fiduciaria en el Fideicomiso Número 577 2005 vs. Consorcio de Alimentos Magavaz S.A. de C.V. y Vázquez González Armando Eros Roberto. Controversias de Arrendamiento Civil Acuerdo. 1 Acdo. Núm. Exp. 656/2023 Tomo II.

SOLO CONSULTA

Banco Mercantil del Norte S.A. Institución de Banca Múltiple Grupo Financiero Banorte vs. Distribuidora Coacalco S.A. de C.V., Enrique Oswaldo Suárez González e Irma Celia Avilés Barroso. Ejecutivo Civil Acuerdo. 1 Acdo. Núm. Exp. 1150/2017 Segundo Tomo.

Banco Mercantil del Norte. S.A. vs. Villagómez Interian Arlianne. Oral Paz Civil Acuerdo. 1 Acdo. en Expedientillo. Núm. Exp. 1298/2024 Bis. 2.

Banco Santander (México), Sociedad Anónima, Institución de Banca Múltiple, Grupo Financiero, Santander México vs. F M Comercializadora de Pinturas Sociedad Anónima de Capital Variable y Rafael Olvera González. Ejecutivo Mercantil 1 Acdo. Núm. Exp. 600/2018.

Banco Santander México S.A. Institución de Banca Múltiple Grupo Financiero Santander México vs. Mocshara S.A. de C.V. y Otros. Ejecutivo Cuantía Menor Mercantil Acuerdo. 1 Acdo. Núm. Exp. 1292/2024.

Banco Santander México Sociedad Anónima Institución de Banca Múltiple Grupo Financiero Santander México vs. Isomena Sociedad Anónima de Capital Variable. Ord. Civil Acdo. Amparo. 1 Acdo. en Amparo. Núm. Exp. 48/2019 Amparo 861/2025- I Promov. por Isomena Sociedad Anónima de Capital Variable.

Banco Santander México, S.A., Institución de Banca Múltiple, Grupo Financiero Santander México vs. Escuela Benjamín Franklin, S. C. y Aisawa Lara Alejandro y Aisawa Lara Sergio Antonio y Aisawa Lara Silvia Miriam Eugenia. Providencias Precautorias Mercantil Acuerdo. 1 Acdo. Núm. Exp. 404/2021 Tomo II.

Baños Alarcón Gustavo Erasmo vs. Fierros Pesqueira María Teresa y También Conocida como María Teresa Fierros Pesqueida y Besserer Cué Hernán. Ord. Civil Acuerdo. 1 Acdo. Núm. Exp. 198/2026.

BBVA Bancomer Sociedad Anónima Institución de Banca Múltiple Grupo Financiero BBVA Bancomer vs. Sánchez Estrada Joel y Jaramillo Morales Roselia. Especial Hipotecario Civil 1 Acdo. Núm. Exp. 148/2020.

Calderón Beltrán María Alejandra vs. Isauro Nativitas Dolores y Moukarzel Sayeg Arlette. Ejecutivo Cuantía Menor Mercantil Acuerdo. 1 Acdo. Núm. Exp. 1354/2024.

Cerón Vázquez Elsa vs. Camarillo Ponce María y Vázquez Camarillo Elsa y Registro Público de la Propiedad y de Comercio de la Ciudad de México. Ord. Civil Acuerdo. 1 Acdo. Núm. Exp. 152/2026.

Cestellos Carpera Salvador Jonathan vs. Vázquez Valdez Gilberto. Ejecutivo Mercantil Acuerdo. 1 Acdo. Núm. Exp. 276/2020.

Contreras Castro Ruth Patricia vs. Roa Lozano Gaston Adolfo. Ord. Civil Acuerdo. 1 Acdo. Núm. Exp. 1676/2024.

Corona Rizo Nancy Lorena vs. Castelán Torres María Rosalba y Vallejo Cervantes Susana. Ord. Civil Acuerdo. 1 Acdo. Núm. Exp. 564/2025.

Desarrollo Cognitivo Interactivo Sociedad Civil vs. Francés Duarte Marcela Díaz y Gómez Baranda Shepard Daniel. Ejecutivo Mercantil Acuerdo. 1 Acdo. Núm. Exp. 30/2026.

Ezeta González José Antonio y Guzmán Ortiz Daniel vs. Guzmán Ortiz Mónica. Juris. Voluntaria Civil Acuerdo. 1 Acdo. Núm. Exp. 366/2025.

Gallardo Rodríguez Dulce Karina y Arias Guzmán Alfredo y Arias Gallardo Cindy Nayely vs. Seguros Inbursa S.A. Grupo Financiero Inbursa. Ord. Civil Acdo. - Amparo. 1 Acdo. en Amparo. Núm. Exp. 764/2024 65/2025- V Promov. por Seguros Inburs, S.A. Grupo Finanvciero Inbursa.

Gómez Liñan Kevin Alexander vs. Chubb Seguros México S.A. Ord. Civil Acuerdo. 2 Acdos. Núm. Exp. 202/2026.

Guerrero Juárez Carlos. No Definido No Definido Cuad. de Amparo. 1 Acdo. en Amparo. Núm. Exp. 1154/2025 Amparo 1154/2025- Vii.

Guillot Ahumada Elizabeth vs. Padilla Tamariz Germán y Expresos del Altiplano S.A. de C.V. y Qualitas Compañía de Seguros S.A. de C.V. Ord. Civil 1 Acdo. Núm. Exp. 566/2025.

Guzmán Larios José Trinidad y Castellanos Silva Jorge Humberto y Toscano Núñez Eric y Hernández Ascencio Arturo vs. Popocatl Nájera As. Ejecutivo Mercantil Acuerdo. 1 Acdo. Núm. Exp. 1756/2024.

Hernández Avilés Silvia vs. Clínica Quitate Los Lentes Sociedad Civil. Ord. Civil Acuerdo. 6 Acdos. Núm. Exp. 232/2025.

Herrera Pacheco Arizbeth del Carmen vs. Ocampo Rosales María Alejandrina. Ord. Civil Prevención. 1 Acdo. Núm. Exp. 234/2026.

Herrera y Sánchez José Luís y Vaca Espinosa María Eugenia Lourdes vs. Molina Pacheco Sergio Alejandro. Especial Hipotecario Civil 1 Acdo. Núm. Exp. 490/2014 Tercer Tomo.

HSBC México S.A. Institución de Banca Múltiple HSBC División Fiduciaria del Fideicomiso F 238864 vs. Socorro Beltrán Beltrán. Vía de Apremio Civil Acuerdo. 1 Acdo. Núm. Exp. 1244/2019.

Hsbsc México S.A. vs. Fernández Mila Arturo. Especial Hipotecario Civil Acuerdo. 1 Acdo. en Expedientillo. Núm. Exp. 1082/2013.

Ibáñez Guillén Domingo y Salinas Villegas Rita vs. Pantoja González María Paula Juana Carmen y Pantoja González Paula y Becerra Reyes José Roberto y C Director del Registro Público de la Propiedad y del Comercio de la Ciudad de México. Ord. Civil Acuerdo. 2 Acdos. Núm. Exp. 94/2026.

Inmobiliaria Santelco S.A. de C.V. vs. López Ávila María Concepción. Ord. Civil Se Desecha. 1 Acdo. Núm. Exp. 208/2026.

Juárez Sánchez Alejandro vs. Martínez García Nicolás Enrique. Vía Ejecutiva Cuantía Menor Civil 1 Acdo. Núm. Exp. 1472/2008 Tomo II.

Lazcano Ramírez Jorge. Especial de Matriculación Judicial Civil Acuerdo. 1 Acdo. Núm. Exp. 594/2025.

Limón Flores Roberto Manuel vs. De la Rosa Herrera José Inés su Sucesión y Gómez Valle Cecilia y Navarrete N Mario. Controversias de Arrendamiento Civil Acuerdo. 1 Acdo. Núm. Exp. 1138/2024.

Manzano Rodríguez Verónica Angélica vs. Grupo Pomorosso 1995 S. de R. L de C.V. Ord. Mercantil Prevención. 1 Acdo. Núm. Exp. 232/2026.

Martínez Linares Jaziel vs. Belmont Guillén Ana Cecilia y Belmont Guillén Salvador y Belmont Guillén Enedina Dolores y Belmont Guillén Jorge Jesús. Ord. Civil 1 Acdo. Núm. Exp. 548/2025.

Martínez Sánchez Gabriel vs. Fernández Esquino Arturo. Ord. Civil Auto Admisorio. 1 Acdo. Núm. Exp. 230/2026.

Martínez y Pérez Reyo Sonia Beatriz vs. Rodríguez Barajas María del Rocío. Controversias de Arrendamiento Civil 1 Acdo. Núm. Exp. 1552/2024.

Mendoza Aguilar Aurora y Pabello Mendoza Jorge vs. García Juárez Guillermo. Ord. Civil Acuerdo. 1 Acdo. Núm. Exp. 830/2024.

Nolasco Ordóñez María del Carmen vs. José Carlos Oloarte Alcocer. Especial Hipotecario Civil Acuerdo. 1 Acdo. Núm. Exp. 2170/1994 Tomo II.

Olivares Gamboa Miriam vs. Seguros Inbursa S.A. Grupo Financiero Inbursa. Ord. Civil 2 Acdos. Núm. Exp. 392/2025.

Orantes Iturrios Lázaro vs. Qualitas Compañía de Seguros S.A. de C.V. Ord. Civil 1 Acdo. Núm. Exp. 142/2026.

Osorio Vázquez Shiaffino María del Carmen Susana su Sucesión vs. Pellicer Osorio Tatiana. Ord. Civil Acuerdo. 1 Acdo. Núm. Exp. 1154/2024.

Ozone Ecological Equipments S.A. de C.V. vs. Liberty Fianzas S.A. de C.V. Ord. Civil 1 Acdo. Núm. Exp. 1100/2024.

Ponce Torres Liliana Elizabeth vs. Inmotion Communication S.A. de C.V. Ord. Civil Acuerdo. 1 Acdo. Núm. Exp. 64/2026.

Portafolio de Negocios, S.A. de C.V. Sofom E. R vs. Ssaio Logistics, S.A. de C.V., José Samaniego Pérez, Rosa María de Las Nieves Velera García, Omar Arturo Jiménez Ruano y Rebeca Samaniego Valeria. Ejecutivo Civil Acuerdo. 1 Acdo. Núm. Exp. 926/2017 Segundo Tomo.

Reynoso Vázquez María Esther vs. Vázquez de Reynoso María y C Director del Registro Público de la Propiedad y del Comercio del Distrito Federal. Ord. Civil Acuerdo. 1 Acdo. en Expedientillo. Núm. Exp. 618/2015.

Rodríguez Morales Bernabé vs. Morales Vázquez Angélica. Ord. Civil 1 Acdo. Núm. Exp. 48/2026.

Rodríguez Pérez Raquel vs. Valdez Martínez Leticia y Mercado Gómez Gustavo. Controversias de Arrendamiento Civil Acuerdo. 1 Acdo. Núm. Exp. 1492/2024.

Ruíz Flores Adán vs. García Rivera Sonia. Ord. Civil Acuerdo. 1 Acdo. Núm. Exp. 856/2024.

Santander Consumo hoy Banco Santander México, Sociedad Anónima, Institución de Banca Múltiple, Grupo Financiero Santander México vs. Lezama Garibo Jesús Fernando. Ejecutivo Mercantil Acuerdo. 1 Acdo. Núm. Exp. 1864/2024.

Santiago Villeda Porfirio su Sucesión vs. Rivera Anaya Margarita y Palacios Rivera Blanca Estela. Ord. Civil 1 Acdo. Núm. Exp. 54/2026.

Sañudo Menocal Ricardo vs. Constructora y Supervisora Lulka S.A. de C.V. Ejecutivo Mercantil Acuerdo. 2 Acdos. Núm. Exp. 1118/2023.

Scotiabank Inverlat S.A. Institución de Banca Múltiple Grupo Financiero Scotiabank Inverlat vs. De la Cruz Rodríguez Alejandra. Especial Hipotecario Civil Acuerdo. 1 Acdo. Núm. Exp. 1670/2024.

Scotiabank Inverlat, S.A. Institución de Banca Múltiple, Grupo Financiero Scotiabank Inverlat vs. Cartograf, S.A. de C.V. y Paramo Riestra Juan José. Ord. Mercantil Acuerdo. 1 Acdo. Núm. Exp. 502/2022 Tomo II.

Solución de Activos Residenciales R. L. de C.V. vs. Del Toro Morales Antonia. Especial Hipotecario Civil Dada. 1 Acdo. en Otros. Núm. Exp. 456/2019 Segundo Tomo.

Vargas Rodríguez Luis Rubén vs. Martha Estela Diosdado Andrade, José Ignacio Navarro Rodríguez, Constructora Papaloapan y el Director del Registro Público de la Propiedad y del Comercio de la Ciudad de México. Ord. Civil Acuerdo. 1 Acdo. Núm. Exp. 740/2017.

SOLO CONSULTA
SOLO CONSULTA
SOLO CONSULTA

Vázquez Silva Eliu vs. Cisneros Magdaleno y Maldonado Rodríguez Gerardo y C Director del Registro Público de la Propiedad y de Comercio de la Ciudad de México. Ord. Civil Acuerdo. 2 Acdos. Núm. Exp. 24/2026.

AUDIENCIA

Arrendadora Internacional Azteca S.A. de C.V. vs. Promotora Deportiva del Valle de Orizaba, A.C. y Kuri Grajales Fidel. Ejecutivo Mercantil. 1 Audiencia. Núm. Exp. 232/2020 Tomo III.

Bartolo Osnaya Juan Joel vs. Seguros Banorte S.A. de C.V. Grupo Financiero Banorte. Aud. Previa y de Concil. Ord. Civil. 1 Audiencia. Núm. Exp. 22/2026.

Mora Guevara Juan vs. Seguros Inbursa S.A. Grupo Financiero Inbursa. Aud. Previa y de Concil. Ord. Civil. 1 Audiencia. Núm. Exp. 598/2025.

LA SECRETARIA DE ACUERDOS
LIC. SILVIA INÉS LEÓN CASILLAS

TRIGÉSIMO SEGUNDO DE LO CIVIL

SECRETARÍA "A"
ACUERDOS DEL 28 DE MAYO DEL 2026

Aguilar Patiño Guillermo su Sucesión vs. Galván Romani Jorge Arturo y Lic. Octavio Eduardo Soto Hernández Notario Público Número Seis del Distrito Judicial de Tizayuca Hidalgo y Director del Registro Público de la Propiedad y del Comercio de la Ciudad de México. Ord. Civil 8° Jdo Dto. Pide Info del Exp. Princip. 1 Acdo. Núm. Exp. 1045/2023.

Banco Nacional del Ejército Fuerza Aérea y Armada S.N.C. Institución de Banca de Desarrollo vs. García Pérez Roldán. Especial Hipotecario Civil Elaborado Proyecto. 1 Acdo. Núm. Exp. 593/2021.

Banco Ve por Más, S.A., Institución de Banca Múltiple, Grupo Financiero Ve por más vs. Natural Fruits, S.A. de C.V., Juan José Navarro Torres y Alejandro Paz Flores. Especial Hipotecario Civil Vista Actora Oficio Primera Secretraia. 1 Acdo. Núm. Exp. 1211/2010 Bis. 2 Tomo II - Principal.

BBVA Bancomer, Sociedad Anónima, Institución de Banca Múltiple, Grupo Financiero BBVA Bancomer vs. Arturo Guerrero Salas. Especial Hipotecario Civil Exhibe Copia Certificada Escritura. 1 Acdo. Núm. Exp. 207/2013.

BBVA México Sociedad Anónima Institución de Banca Múltiple Grupo Financiero BBVA México vs. Armadora Nacional Industrial y Servicios S.A. de C.V. y Morales Cano Guadalupe y Morales Cano Aniceto Antonio. Ejecutivo Mercantil Precisado que Sea Lo Solicitado. 1 Acdo. Núm. Exp. 585/2023.

BBVA México, Sociedad Anónima, Institución de Banca Múltiple, Grupo Financiero BBVA México vs. De Jesús Espinosa Guillermo. Especial Hipotecario Civil Elaborar Cédula. 1 Acdo. Núm. Exp. 833/2024.

Becerril Mondragón Leopoldo Eloy vs. Huerta Martínez Denisse. Ord. Civil Desechamiento Web. 1 Acdo. Núm. Exp. 231/2026.

Calderón Ruíz Kennia Gpe vs. Urias López Jesús y Robles Orozco Gerardo Alberto y BBVA Seguros S.A. de C.V. Grupo Financiero BBVA México. Ord. Civil Contestación de Demanda- BBVA. 1 Acdo. Núm. Exp. 159/2026.

Chávez Díaz Laura Eugenia y Novoa Heckel Germán vs. Fuentes Rafael y Pérez León Ismael. Ord. Civil Rebeldia No Expresa Agravios. 1 Acdo. Núm. Exp. 1135/2024.

Ckd Activos 11 Sociedad Anónima, Promotora de Inversión de Capital Variable vs. Quintanar Martínez Maverick Jaime. Especial Hipotecario Civil Acuse Envio Exh. Digital. 1 Acdo. Núm. Exp. 477/2022.

Comercial Atocpan, S. C. de R. L. de C.V. vs. Ríos Canalcasco José Luis. Ord. Civil Certificación de Digitalización. 1 Acdo. Núm. Exp. 993/2024.

Contreras Martínez María Angélica vs. Inmobiliaria Bellas Artes S.A. de C.V. Ord. Civil Exhibe Minuta Sellada. 1 Acdo. Núm. Exp. 661/2024.

Cruz Nolazco Isaac vs. Grupo Mexicano de Seguros, S.A. de C.V. Ord. Civil Vista Dem. Con Desistimiento. 1 Acdo. Núm. Exp. 345/2021 Bis. 3 Tomo III - Principal.

Daimler Financial Services México S de R.L. de C.V. vs. Rodríguez García Alain Hugo. Ejecutivo Mercantil Devuelvase Usb. 3 Acdos. Núm. Exp. 1667/2024.

Foster Vega María de Los Ángeles, su Sucesión vs. Grupo Inmobiliario K S.A. Metropolitana Sapi de C.V. y Hipotecaria su Casita S.A. de C.V. y Hipotecaria su Casita S.A. de C.V. Sociedad Financiera de Objeto Múltiple Entidad No Regulada como Fiduciaria en el Fideicomiso Número 20507118 y Grupo Financiero Multiva División Fiduciaria de Propiedad. Ord. Civil Exhibe Edictos-. 1 Acdo. Núm. Exp. 417/2023.

Grupo Iropel, Sociedad Anónima de Capital Variable vs. José Adrián Puc Uch. Especial Hipotecario Civil Pasa a Sentencia. 1 Acdo. Núm. Exp. 1125/2015.

Hernández Landa Elvira vs. Grupo Mexicano de Seguros S.A. de C.V. Ord. Civil Oficio Cfe Vista Partes. 1 Acdo. Núm. Exp. 619/2024 Tomo II.

HSBC México, S.A., Institución de Banca Múltiple, Grupo Financiero HSBC, División Fiduciaria en su Carácter de Fiduciario, en el Fideicomiso Número F234036 vs. Corral González Jorge. Juris. Voluntaria Civil Exh. Sin Diligenciar. 1 Acdo. Núm. Exp. 319/2022.

Huerta Reyes Jorge vs. Radilla Reyna Yadira. Ord. Civil Auto Admis. de Pruebas. 1 Acdo. Núm. Exp. 409/2025.

Jardón García Javier, su Sucesión vs. José Antonio Jardón García. Ord. Civil Elaborar Cedula Turno. 2 Acdos. Núm. Exp. 37/2016 Tomo II del Principal.

Jasso Figueroa Salomón vs. Corrales Rojas Perfecto. Ord. Civil Estar a Constancias. 1 Acdo. en Otros. Núm. Exp. 1087/2023.

Justo Lease, S.A. P. I. de C.V. vs. Botas San José, S.A. de C.V. y José Luis Vera Hernández. Providencias Precautorias Mercantil Impresión Solicita Informe. 1 Acdo. Núm. Exp. 413/2020.

López Ávila Leandro Guadalupe vs. Grupo Mexicano de Seguros S.A. de C.V. Ord. Civil Desahoga Vista Dem. Conformidad Dictamen. 2 Acdos. Núm. Exp. 1129/2023 Tomo II.

Lorenzo Ortiz Rafael vs. Valenzuela López Josefina. Ord. Civil Certificación de Digitalización. 2 Acdos. Núm. Exp. 103/2025.

Méndez Molina Iris Damarit vs. Seguros Inbursa S.A. Grupo Financiero Inbursa. Ord. Civil Politécnico Informa No Tener Peritos. 3 Acdos. Núm. Exp. 1721/2024 Tomo II.

Mendoza Alvrado Lorena vs. Hernández María del Carmen. Ord. Civil Elaborar Cédula. 1 Acdo. Núm. Exp. 113/2025.

Metrofinanciera Sociedad Anónima Promotora de Inversión de Capital Variable Sociedad Financiera de Objeto Múltiple Entidad Regulada vs. Desarrollos Casa Linda Sociedad Anónima de Capital Variable y Kalaterra Sociedad Anónima de Capital Variable y Espriella Flores Eduardo David. Especial Hipotecario Civil Certificación de Digitalización. 1 Acdo. Núm. Exp. 755/2022 Bis. 2 Tomo II - Principal.

Mexiship Ocean Ccc S.A. de C.V. vs. Ch Offshore Ltd. Especial de Cancel. y Repos. de Titulos de Crédito Mercantil Carta Rogatoria Girar Oficio. 1 Acdo. Núm. Exp. 217/2024 Tomo II del Principal.

Mora Gómez Bertha vs. Castro Cuevas María del Carmen Yolanda. Ord. Civil Elaborar Cedula. 1 Acdo. Núm. Exp. 625/2020 Bis. 2 Tomo II - Principal.

Oro Flamenco María de Lourdes vs. Oro Flamenco Maricela y Registro Público de la Propiedad y de Comercio de la Cdmx. Ord. Civil Actor Desahoga Vista Excepciones Registro. 1 Acdo. Núm. Exp. 593/2025.

Ortiz Díaz Ana Isell vs. Automatización de Servicios Productivos, S.A. de C.V., Salvador Abascal Álvarez y Luis López Panadero. Ejecutivo Mercantil Archivo Remite Autos Principales. 1 Acdo. Núm. Exp. 821/2015.

Partida Morales Andrea y Carrillo Partida Fabián y Carrillo Partida Prudencia vs. Grupo Mexicano de Seguros S.A. de C.V. Ord. Civil No Ha Lugar a Acordar de Conformidad. 1 Acdo. Núm. Exp. 989/2024.

Pascual Marciano Antonio vs. Grupo Mexicano de Seguros S.A. de C.V. Ord. Civil Certificación de Digitalización. 1 Acdo. Núm. Exp. 1265/2023 Tomo II.

Perz Jiménez Silvia y Pérez Jiménez Fabiola vs. Coutiño Hernández Jorge Agustín. Ord. Civil Sicor. 1 Acdo. Núm. Exp. 221/2026.

Piña Villafuerte Violeta Maricela vs. Uresti Daniel Miguel Ángel y También Conocido como Amiguel Ángel Uresty Daniel y Uresti José Federico. Ord. Civil Debera Estar a Constancias. 1 Acdo. Núm. Exp. 3/2026.

Ramírez Gallegos Esther vs. Morán Moguel Alfredo Miguel y Dirección General del Registro Público de la Propiedad y del Comercio de la Ciudad de México y Galán Mercado Jéssica Alejandra y Maciel Rodríguez Ricardo y de Jesús Primero Ernesto y de Jesús Antonio Martina. Ord. Civil Ced- Sin Dilig. 2 Acdos. Núm. Exp. 1789/2024.

Ramírez López María Emilia Gloria vs. Téllez Ruíz José Abel y Portilla Pouliot Luis. Ejecutivo Mercantil Vista Dem. Con Desistimiento. 1 Acdo. Núm. Exp. 787/2023.

Rico Chávez María Alejandra vs. Rico Herrera Alejo y Chávez Acevedo Reynalda Amelia y C Director del Registro Público de la Propiedad y del Comercio de la Ciudad de México. Ord. Civil Exhibe Sobre Cerrado. 1 Acdo. Núm. Exp. 93/2025.

Rodríguez López Arcadia vs. Scotiabank Inverlat, S.A., Institución de Banca Múltiple, Grupo Financiero Scotiabank Inverlat. Controversias de Arrendamiento Civil por Recibido Oficio de la 10a Sala Civil. 1 Acdo. Núm. Exp. 339/2018 Tomo II del Principal.

SOLO CONSULTA
SOLO CONSULTA
SOLO CONSULTA

Salas Pulido Leopoldo vs. Pluma Mendieta Gerardo. Ejecutivo Mercantil Vista a la Parte Dem. la Parte Actora Solicito Copias Certificadas. 2 Acdos. Núm. Exp. 1305/2010 Bis. 2 Tomo II.

Sistemas Integrales de Compresión S.A. de C.V. vs. Alher Oil & Gas S.A. de C.V. Providencias Precautorias Mercantil Of Sala Informa que Quejosa Exhibio Poliza, Sigue Surtiendo Efectos la Medida Cautelar Concedida. 1 Acdo. Núm. Exp. 1267/2024 Tomo III.

Sistemas Integrales de Compresión S.A. de C.V. vs. Alher Oil & Gas S.A. de C.V. Providencias Precautorias Mercantil Amparo Número 1435/2025- II, Promov. por Tecnologías Relacionadas Con Energía y Servicios Especial Dif Aud. Const. 1 Acdo. en Amparo. Núm. Exp. 1267/2024 Bis. 3 Amparo Número 1435/2025- II, Promov. por Tecnologías Relacionadas Con Energía y Servicios Especial.

Soto Reyna Mario vs. Hernández Cruz Amalia y C Director del Registro Público de la Propiedad y de Comercio de la Ciudad de México. Ord. Civil Se Señala Aud. de Ley. 1 Acdo. Núm. Exp. 47/2024.

Toyota Financial Services México S.A. de C.V. vs. Vicente. Ejecutivo Mercantil Autoriza. 2 Acdos. Núm. Exp. 1247/2023.

Valdez Quintero Karina del Carmen vs. Marolitacos S.A. de C.V. Controversias de Arrendamiento Civil Notificado Llegad de Autos. 1 Acdo. Núm. Exp. 83/2022.

Velia García Jaimes vs. Javier Fuentes Estrada. Ord. Civil Comparecencia Llegada de Autos Notificado. 1 Acdo. Núm. Exp. 1335/2018.

Zuniga Chávez, en Forma Personal y como Administrador de Los Bienes que Integran la Masa Hereditaria de Sandoval Pérez María Elena Pedro vs. López Navarrete Mario. Controversias de Arrendamiento Civil Comparecencia Llegada de Autos Notificado. 1 Acdo. Núm. Exp. 805/2021.

Arrendadora Factor Banorte, Sociedad Anónima de Capital Variable, Sociedad Financiera de Objeto Múltiple, Entidad Regulada, Grupo Financiero Banorte vs. Alfredo Cervantes Romero y María Esther Luna Correa de Cervantes. Especial Hipotecario Civil Le Surten por Boletín Judicial Demandado. 1 Acdo. Núm. Exp. 801/2009.

AUDIENCIA

Comercial Atocpan, S. C. de R. L. de C.V. vs. Ríos Canalcasco José Luis. Aud. Comparecer la Actora, Hay Pruebs. Pendientes Periciales Se Señala Nueva Fecha Ord. Civil. 1 Audiencia. Núm. Exp. 993/2024.

Lorenzo Ortiz Rafael vs. Valenzuela López Josefina. Comparecen Ambas Partes Ord. Civil. 1 Audiencia. Núm. Exp. 103/2025.

SENTENCIAS DEFINITIVAS DEL 28 DE MAYO DEL 2026

Antonio Cardiel Lizbeth vs. Director del Registro Público de la Propiedad y de Comercio de la Ciudad de México y Cruz Cervantes María Luisa y Antonio Nájera Arturo. Ord. Civil Sent. Def. 1 Núm. Exp. 351/2025

EL SECRETARIO DE ACUERDOS
LIC. ENRIQUE HERNÁNDEZ CRUZ

SECRETARÍA "B"
ACUERDOS DEL 28 DE MAYO DEL 2026

Acevedo Peralta Leticia vs. Rojas Mendoza Mayra Georgina. Ord. Civil Debera Estar a Diverso Auto. 3 Acdos. Núm. Exp. 142/2026.

Arellano Torres José y Márquez Felipe Gloria vs. Seguros Inbursa S.A. Grupo Financiero Inbursa. Ord. Civil Desahogan Vista. 1 Acdo. Núm. Exp. 50/2026.

Banco Mercantil del Norte S.A. Institución de Banca Múltiple Grupo Financiero Banorte vs. Soto Lázaro Lyssette. Juris. Voluntaria Civil Autos en el Seguro del Juzgado. 2 Acdos. Núm. Exp. 536/2023.

Construcciones de Occidente S.A. de C.V. vs. Herrera y Cadena Jesús y Quien Se Encuentre Ocupando el Inmueble. Ord. Civil Ratif. Firma. 1 Acdo. Núm. Exp. 210/2026.

Cuenca Almanzo Socorro Soria. Juris. Voluntaria Civil Auto Prevención. 1 Acdo. Núm. Exp. 230/2026.

Fernández Delmar Esperanza Clotilde vs. Grupo Impresor Sinergia, S.A. de C.V. Controversias de Arrendamiento Civil For. de Cita. 2 Acdos. Núm. Exp. 308/2017.

Flores López Ángel vs. Serrano Pérez Humberto y Rialva Sociedad Anónima de Capital Variable y Director del Registro Público de la Propiedad y de Comercio de la Ciudad de México. Ord. Civil 5° Jdo Dto. Solicita Información del Exp. Principal. 1 Acdo. Núm. Exp. 630/2024.

González Cuéllar Gabriela vs. Capital Fund Xxviii S.A. de C.V. Ord. Mercantil Cump. Sala. 2 Acdos. Núm. Exp. 508/2024.

Gpi Auto Comercial S.A. de C.V. vs. Ramírez Gutiérrez Francisco José. Ejecutivo Mercantil Debera de Estarse a Constancias A. 2 Acdos. Núm. Exp. 590/2024.

HSBC México, Sociedad Anónima Institución de Banca Múltiple, Grupo Financiero HSBC División Fiduciaria, en su Carácter de Fiduciario en el Fideicomiso Número F/234036 vs. Guadalupe Lujan Castruita. Vía de Apremio Civil Señale Dom. y Previene A. 1 Acdo. Núm. Exp. 286/2020.

Inmobiliaria Esbe, S.A. de C.V. vs. Inmobiliaria Rubel, Sociedad Anónima (Registralmente Rubel, Sociedad Anonima) y Rueda Bellato Luisa. Vía de Apremio Civil Requerimiento Web. 1 Acdo. Núm. Exp. 234/2026.

Molina Martha Laura vs. Martínez Valdez Enrique Rafael y Gaytán Segura Susana y Ibáñez Cruz Josué y Correa de Oliveira Carolina y Instituto del Fondo Nacional de la Vivienda para los Trabajadores Infonavit. Actos Prejudiciales Civil Se Digitaliza Audiencia. 1 Acdo. Núm. Exp. 346/2025.

Nexfoods Limited Liability Company vs. Comercializadora Columbia Sociedad Anónima Promotora de Inversión de Capital Variable y y-o. Comercializadora Columbia Sociedad Anónima de Capital Variable y Copiadora y Almacenadora Columbia Sociedad Anónima de Capital Variable. Ord. Mercantil Auto Digitalización. 2 Acdos. Núm. Exp. 1246/2022 Bis. 4 Tomo IV - Principal.

Pulido Morales Celia Eloísa su Sucesión vs. López Torres Karla Marina. Controversias de Arrendamiento Civil Acuse Sala A. 1 Acdo. Núm. Exp. 600/2024.

Red Amigo Dal Sapi de C.V. Sofom Enr vs. Rapizac S.A. de C.V. y Carmona Flores Cecilia Jaquelín. Ejecutivo Mercantil Debera Estar a Diverso Auto. 1 Acdo. Núm. Exp. 236/2024.

Reyna Pulido María Eugenia Guadalupe vs. Torres Lemus Rebeca Adela. Ord. Civil Cedula Diligenciada. 1 Acdo. Núm. Exp. 818/2022.

Romualdo González Eleazar vs. Galicia Chávez Alejandro. Ord. Civil Dada Nueva Cuenta. 1 Acdo. Núm. Exp. 336/2025.

Toyota Financial Services México S.A. de C.V. vs. Pérez Bautista Raymundo. Ejecutivo Mercantil Se Digitaliza Audiencia. 1 Acdo. Núm. Exp. 462/2024.

Zapico Ramírez Rubén vs. Borda García Karla Ivett. Ord. Civil Copias. 1 Acdo. Núm. Exp. 62/2025.

AUDIENCIA

Molina Martha Laura vs. Martínez Valdez Enrique Rafael y Gaytán Segura Susana y Ibáñez Cruz Josué y Correa de Oliveira Carolina y Instituto del Fondo Nacional de la Vivienda para los Trabajadores Infonavit. Aud. Actos Prejudiciales Civil. 1 Audiencia. Núm. Exp. 346/2025.

Toyota Financial Services México S.A. de C.V. vs. Pérez Bautista Raymundo. Aud. Ejecutivo Mercantil. 1 Audiencia. Núm. Exp. 462/2024.

SENTENCIA INTERLOCUTORIA

Hipotecaria Nacional S.A. de C.V. Sociedad Financiera de Objeto Limitado, Grupo Financiero BBVA Bancomer vs. Jorge Alberto Mendoza López. Ord. Civil Sent. Interl. 1 Núm. Exp. 306/2009 Tomo II

Osorio del Valle María de Lourdes vs. Ramos Ortega Jesús Noé. Controversias de Arrendamiento Civil Sent. Interl. 1 Núm. Exp. 744/2024

EL SECRETARIO DE ACUERDOS
LIC. GUADALUPE PÉREZ PALMA

TRIGÉSIMO TERCERO DE LO CIVIL

SECRETARÍA "A"
ACUERDOS DEL 28 DE MAYO DEL 2026

Auto Financiamiento Automotriz S.A. de C.V. vs. López Ramírez Blanca Isabel, Avilés López Joanna. Ejecutivo Cuantía Menor Mercantil 1 Acdo. en Expedientillo. Núm. Exp. 1299/2024 24/Abril/25 Ricardo J Inurrygarro Giadans.

Autofinanciamiento México, S.A. de C.V. vs. Eduardo Duarte Bautista, Florencia Elizabeth Bautista Aguilar y Ángel Duarte Yáñez O. Victorino Ángel Duarte Yáñez. Ejecutivo Cuantía Menor Mercantil 1 Acdo. Núm. Exp. 67/2025 Tomo II.

Banco Mercantil del Norte, S.A., Institución de Banca Múltiple, Grupo Financiero Banorte hoy su Cesionaria Alena León Velázquez vs. Orozco Atilano y Citlalli América y Barilar Gutiérrez Edouad Henri. Especial Hipotecario Civil 1 Acdo. Núm. Exp. 245/2020 Tomo II.

Banco Nacional de México, S.A., Integrante del Grupo Financiero Banamex hoy su Cesionario Bufete Vega S.A. de C.V. vs. Distribuidora Comercial Miraflores S.A. de C.V., Víctor Manuel Francisco Brenes Pérez y Food Containers de México, S.A. de C.V. Ejecutivo Mercantil 1 Acdo. en Expedientillo_Expediente_No_Conocido. Núm. Exp. 635/2013 7/Mayo/25 Iván Guzmán Vargas.

SOLO CONSULTA
SOLO CONSULTA
SOLO CONSULTA

Banco Santander México, S.A. Institución de Banca Múltiple, Grupo Financiero Santander México y Banco Monex, S.A. Institución de Banca Múltiple Monex Grupo Financiero en su Carácter de Fiduciario del Fideicomiso Empresarial Irrevocable de Administración y Garantía Número F/3443 vs. Sturmax, S.A. de C.V. y Ordaz Águila Alberto Nemesio y Zárate Avendaño Luis Enrique. Ejecutivo Mercantil 1 Acdo. Núm. Exp. 441/2016 Tomo III.

Banco Santander México, S.A., Institución de Banca Múltiple, Grupo Financiero Santander México vs. Servicios Integrales de Construcción y Comunicación, S.A. de C.V. y Durán Sánchez Miguel Ángel, y Vázquez Domínguez Ma. Gabriela. Providencias Precautorias Mercantil 1 Acdo. Núm. Exp. 1369/2019 Tomo II.

BBVA Bancomer S.A. Institución de Banca Múltiple Grupo Financiero BBVA Bancomer vs. Javier Eduardo Zúñiga Herbert. Especial Hipotecario Civil 3 Acdos. en Tercería. Núm. Exp. 819/2016 Tomo II de Tercería.

Berriel Castillo Rojas María de la Luz Graciela vs. Royal Purity Group S.A. de C.V. Controversias de Arrendamiento Civil 1 Acdo. Núm. Exp. 183/2024.

Caamal Mut Jacinta Isabel y Caamal Mut Erwin Iván vs. Qualitas Compañía de Seguros S.A. de C.V. Ord. Civil Tr. 2 Acdos. Núm. Exp. 195/2025.

Cemex Sab de C.V. vs. Vicente Nucamendi Ediberto y Rodríguez Sánchez Alberto. Ejecutivo Mercantil Tr. 1 Acdo. Núm. Exp. 225/2024.

Chávez Montoya José vs. Trejo Zúñiga Daniel y Trejo Zúñiga Guadalupe. Controversias de Arrendamiento Civil 2 Acdos. Núm. Exp. 333/2015 Tomo III.

Cicisa Construction Of Integrated Services, S. de R. L. de C.V. vs. La Punta Resort, S.A. de C.V. Ord. Civil 1 Acdo. Núm. Exp. 1367/2019 Tomo II.

Escuer Ferrat Georgina vs. Be Grand 1 S.A. de C.V. Ord. Civil Tr. 1 Acdo. Núm. Exp. 297/2024.

Financiera Fortaleza S.A. de C.V. Sofom Enr vs. Retamoza Astorga Silvia. Ejecutivo Mercantil 1 Acdo. en Expedientillo. Núm. Exp. 175/2024 19/Febrero/2025.

Galicia Palafox Nemesio vs. García Leija José Luis. Ord. Civil Dd. 1 Acdo. Núm. Exp. 741/2024.

García Rojas Manuel su Sucesión vs. Lau Daniel Ricardo. Ord. Civil 1 Acdo. Núm. Exp. 181/2026.

Gastélum Verdugo Christian Rosario vs. Axa Seguros S.A. de C.V. Ord. Civil 2 Acdos. en Amparo. Núm. Exp. 513/2025 553/26- III.

González Castañeda Magdalena vs. Ramírez Rivera Karla Viridiana. Controversias de Arrendamiento Civil Agcon. 1 Acdo. Núm. Exp. 1023/2024.

Hipotecaria Nacional, S.A. de C.V. Sociedad Financiera de Objeto Limitado, Grupo Financiero BBVA Bancomer, hoy su Sucesión Cibanco S.A. Institución de Banca Múltiple. Actuando Única y Exclusivamente en su Carácter de Fiduciario del Fideicomiso Irrevocable de Garantía, Administración y Fuente de Pago Identificado Con el Número vs. Ramos González Juan y López Consuelo María del Pilar. Especial Hipotecario Civil 1 Acdo. en Expedientillo. Núm. Exp. 901/2007 25/Mayo/26 Elvia Gpe Zacarías Sánchez.

Jiménez Jiménez Joaquín vs. Romero Pereyra Antonio. Ejecutivo Mercantil Tr. 1 Acdo. en Tercería. Núm. Exp. 65/2025.

Martínez Torres Moisés vs. González García, su Sucesión a Través de su Albacea la C. María Luisa González Flores Ramón. Ord. Civil Tr. 1 Acdo. Núm. Exp. 599/2023.

Medal Rivadeneyra Catalina vs. Lattya Promotores Inmobiliarios e Inversionistas S.A. de C.V. y Hernández Sotelo Ricardo. Ord. Civil 3 Acdos. Núm. Exp. 1635/2024.

Medal Rivadeneyra Catalina vs. Lattya Promotores Inmobiliarios e Inversionistas S.A. de C.V. y Hernández Sotelo Ricardo. Ord. Civil 1 Acdo. en Amparo. Núm. Exp. 1635/2024 312/26.

Megacable Comunicaciones de México S.A. de C.V. vs. Guillén Llarena David. Juris. Voluntaria Civil 1 Acdo. Núm. Exp. 213/2025.

Michel Treviño Laura Mercedes vs. Estrada Salgado Laura Eloísa. Juris. Voluntaria Civil 1 Acdo. Núm. Exp. 581/2025.

Murow Franklin Esther vs. Aguirre Solís Martín y Ba Yli Chevalier Blanca Norma. Ejecutivo Mercantil 2 Acdos. Núm. Exp. 1017/2023 Tomo II.

Navarro Ventura Jesús Guadalupe vs. Seguros Inbursa Sab Inbursa Grupo Financiero. Ord. Civil Aud. Previa y de Conciliación. 1 Acdo. Núm. Exp. 3/2026.

Oliveros Rodríguez Ruth Esther vs. Guerrero Villegas Blanca Iris. Especial Hipotecario Civil 1 Acdo. en Expedientillo. Núm. Exp. 165/2022 20/Febrero/25 Ruth Esther Oliveros Rodríguez.

Palafox Hernández Alejandra vs. De la Paz Martínez Dasaev Fernando y Clínica Plastic Surgery. Ord. Civil Tr. 4 Acdos. Núm. Exp. 1267/2023.

Salazar García José Luis y Salazar Gómez Bruno vs. Qualitas Compañía de Seguros S.A. de C.V. Ord. Civil 1 Acdo. en Otros. Núm. Exp. 1431/2024 Tomo II.

Salcedo Cárdenas Juan Carlos vs. Echeverría Pérez Ángel. Controversias de Arrendamiento Civil 1 Acdo. en Expedientillo. Núm. Exp. 1321/2019 25/Mayo/26 Juan Carlos Salcedo Cárdenas.

Salgado Alvarado Margarita Harumi vs. Barbosa Mendoza Agustina. Ejecutivo Mercantil Agreb. 1 Acdo. Núm. Exp. 259/2017 Tomo II.

Sánchez Thierry Gabriela vs. Pacheco Pérez María Isabel y Martínez Romero Mario Alejandro. Ord. Civil 1 Acdo. Núm. Exp. 227/2026.

Vallarino Velázquez Mary Carmen y Vásquez Juárez Juan Gerardo vs. Martínez Tinajero su Sucesión María de Los Ángeles. Ejecutivo Civil 1 Acdo. Núm. Exp. 253/2025.

Yedid Pérez Aarón vs. Ana Paula Haddad Aramburo y José Manuel Adame Mier. Controversias de Arrendamiento Civil 1 Acdo. en Amparo. Núm. Exp. 741/2019 961/25.

De la Torre Flores Angélica Mariana vs. Ortiz Acuña y Otros Fabiola Ivonne. Ejecutivo Mercantil 2 Acdos. en Expedientillo. Núm. Exp. 1363/2011 26/Mayo/26 Angélica Mariana de la Torre F.

NO PUBLICADOS

Banco Santander México S.A. Institución de Banca Múltiple Grupo Financiero Santander México vs. Díaz Aldrete Carlos Adolfo Autrey. Especial Hipotecario Civil Cagr. 2 Acdos. Núm. Exp. 1007/2023 Tomo II.

Hipotecaria Nacional, S.A. de C.V. Sociedad Financiera de Objeto Múltiple, E. R., Grupo Financiero BBVA Bancomer hoy su Cesionario Banco Mercantil del Norte, S.A. Institución de Banca Múltiple Grupo Financiero Bancomer vs. Juan Carlos Pineda Alcántara y Evangelina Becerril Meléndez. Especial Hipotecario Civil Tr. 1 Acdo. Núm. Exp. 571/2010 Tomo II.

Jiménez Jiménez Joaquín vs. Romero Pereyra Antonio. Ejecutivo Mercantil R. 1 Acdo. Núm. Exp. 65/2025 Tomo II.

Mathers Cathleen y También Conocida como Cathleen Marie Julie Mathers vs. Constructora e Inmobiliaria Ramaxi Sociedad de Responsabilidad Limitada de Capital Variable. Ord. Civil Tr. 1 Acdo. Núm. Exp. 183/2025.

Molina Arias Víctor Hugo vs. León de la Barra Luis y López Pérez María de Los Ángeles. Ord. Civil Tr. 1 Acdo. Núm. Exp. 63/2026.

Morales Morales Jannet Elizabeth vs. Rubio Viesca Diana Margarita y Pérez Bravo José Antonio. Juris. Voluntaria Civil Tr. 1 Acdo. Núm. Exp. 909/2024.

Palafox Hernández Alejandra vs. De la Paz Martínez Dasaev Fernando y Clínica Plastic Surgery. Ord. Civil Tr. 1 Acdo. Núm. Exp. 1267/2023.

AUDIENCIA

Cárdenas Pulido Francisco vs. Julio Matías Francisco y y/o Poseedor del Inmueble Situado en la Calle Pablo García Número 245 Departamento 204 Edificio C Colonia Juan Escutia Alcaldia Iztapalapa Codigo Postal 09100 en Esta Ciudad de México. Aud. Juris. Voluntaria Civil. 1 Audiencia. Núm. Exp. 109/2026.

LA SECRETARIA DE ACUERDOS
LIC. ANTIA CAROLINA MARTÍNEZ CARRASCO

SECRETARÍA "B"
ACUERDOS DEL 28 DE MAYO DEL 2026

Airduct del Bajío S.A. de C.V. vs. Aseguradora Aserta S.A. de C.V. Grupo Financiero Aserta. Ejecutivo Mercantil 1 Acdo. Núm. Exp. 496/2022 Segundo Tomo.

Arroniz Rodríguez Mariano vs. Ángel Sobrino Coria y Mireya Pacheco Carcamo. Ejecutivo Mercantil 1 Acdo. Núm. Exp. 1610/2024 Tomo IV.

Asesoría en Copisistemas y Comunicación S.A. de C.V. vs. Rafael Salim Hage Arjona y Rafael Salim Hage Palau. Ejecutivo Cuantía Menor Mercantil 1 Acdo. en Amparo. Núm. Exp. 1386/2024 1064/2025.

Autofinanciamiento México, S.A. de C.V. vs. Juan López de la Cruz y Esther López de la Cruz. Ejecutivo Cuantía Menor Mercantil 1 Acdo. Núm. Exp. 1424/2024.

Autofinanciamiento México, S.A. de C.V. vs. Calderón Uribe Ángel Esteban O. Calderón Uribe Ángel, Calderón Uribe Jesús O. Calderón Uribe Jesús Octaviano y Budar López María Victoria. Ejecutivo Mercantil 1 Acdo. Núm. Exp. 1262/2024 Segundo Cuaderno.

Autofinanciamiento México, S.A. de C.V. vs. Jafet Alonso Ávila Zúñiga, Adriana Zúñiga Malerva y Alfonso Ávila Vidal. Ejecutivo Cuantía Menor Mercantil 1 Acdo. Núm. Exp. 1248/2024.

SOLO CONSULTA
SOLO CONSULTA
SOLO CONSULTA

Autofinanciamiento México, S.A. de C.V. vs. Márquez Rodríguez Víctor Manuel y Jiménez Celis Crescencia. Ejecutivo Mercantil 1 Acdo. Núm. Exp. 1252/2024 Tomo II.

Banca Serfín S.A. Institución de Banca Múltiple, Grupo Financiero Serfín hoy Sólida Administradora de Portafolios S.A. de C.V. hoy Sólida Administradora de Portafolios S.A. de C.V. Sociedad Financiera de Objeto Múltiple Regulada Grupo Financiero Banorte vs. Pérez Curiel José Alberto y López de Pérez Celia Bonilla. Especial Hipotecario Civil 1 Acdo. Núm. Exp. 1164/2019 Tomo II.

Banco Mercantil del Norte, Sociedad Anónima Institución de Banca Múltiple, Grupo Financiero Banorte como Cedente y Room Broker Network, Sociedad Anónima, Promotora de Inversión de Capital Variable como Cesionario y por Otra Parte Se Entre Room Broker Network, Sociedad Anónima, Promotora de Inversión de Capital Variable como Cedente y Yisroel Cimet Pasol como Cesionario vs. Alberto Arredondo Olvera. Especial Hipotecario Civil 1 Acdo. en Amparo. Núm. Exp. 18/2015 296/2025-I.

Banco Mercantil del Norte, Sociedad Anónima Institución de Banca Múltiple, Grupo Financiero Banorte como Cedente y Room Broker Network, Sociedad Anónima, Promotora de Inversión de Capital Variable como Cesionario y por Otra Parte Se Entre Room Broker Network, Sociedad Anónima, Promotora de Inversión de Capital Variable como Cedente y Yisroel Cimet Pasol como Cesionario vs. Alberto Arredondo Olvera. Especial Hipotecario Civil 1 Acdo. Núm. Exp. 18/2015 Tomo II.

Banco Nacional del Ejército, Fuerza Aérea y Armada, Sociedad Nacional de Crédito, Institución de Banca de Desarrollo vs. Raúl Guadalupe Benítez Coronado. Especial Hipotecario Civil 2 Acdos. en Expedientillo. Núm. Exp. 1180/2017.

Banco Santander (México), S.A. Institución de Banca Múltiple, Grupo Financiero Santander México vs. Hernández Hernández Hilarión y García Ávalos María Trinidad. Especial Hipotecario Civil 1 Acdo. Núm. Exp. 940/2014 Tomo II.

BBVA Bancomer Sociedad Nonima, Institución de Banca Múltiple, Grupo Financiero BBVA Bancomer Ahora BBVA México Sociedad Anónima, Institución de Banca Múltiple Grupo Financiero BBVA México vs. Pérez Cifuentes Liliana Yanet. Especial Hipotecario Civil 2 Acdos. Núm. Exp. 46/2022 Tomo II.

BBVA Bancomer, S.A. Institución de Banca Múltiple, Grupo Financiero Bancomer vs. Agros de Sinaloa, Sociedad Anonima de Capital Variable, Guadalupe Valenzuela Díaz También Conocido como José Guadalupe Valenzuela Díaz y Margarita Audeves Mariscal. Especial Hipotecario Civil 1 Acdo. Núm. Exp. 1256/2019 Tomo II.

Cendejas Romero Jesús su Sucesión vs. Enrique Rafel Chong Aragón Causahabiente de Rafael Chong Campuzano. Controversias de Arrendamiento Civil 2 Acdos. en Expedientillo. Núm. Exp. 1164/2012.

Ckd Activos 8 Sociedad Anónima Promotora de Inversión de Capital Variable vs. Morales Flota Luis Alberto. Juris. Voluntaria Civil 1 Acdo. Núm. Exp. 544/2021.

Correa Clavellinas Silvia Estela vs. Clavellina Nunez Soledad y Quien También Usa el Nombre de Soledad Clavellina de Correa. Ord. Civil 1 Acdo. Núm. Exp. 100/2026.

Cruz Vázquez Nicolasa vs. Yáñez Raúl. Controversias de Arrendamiento Civil 2 Acdos. Núm. Exp. 1174/2024.

Fiduciario en el Fideicomiso Irrevocable de Administración Número Db/128, de Cibanco, Sociedad Anónima, Institución de Banca Múltiple vs. Coplascorp, S.A. de C.V. Controversias de Arrendamiento Civil 1 Acdo. en Expedientillo. Núm. Exp. 1140/2024.

Flores García Rosa Margarita Flores García Gloria Flores García Estela su Sucesión Representadas por Sus Albaceas Los C. Adriana Flores Chaverry y Cecilia Olmos Flores vs. Gloria Ávila Ortega Alfredo Giovanni Flores Ávila. Ord. Civil 1 Acdo. Núm. Exp. 392/2020 Tomo II.

Flores Sánchez Maricela vs. Dayan Harari Elías. Ejecutivo Mercantil 1 Acdo. Núm. Exp. 1628/2024.

Gimtrac Construcción, S.A. de C.V. vs. Ciasa Construcción e Ingeniería Aplicada, S.A. de C.V. Ejecutivo Mercantil 1 Acdo. Núm. Exp. 194/2019 Tomo II.

González Linares Xóchitl vs. Romero Arce Tomás. Ejecutivo Mercantil 2 Acdos. Núm. Exp. 68/2026.

Guillén Arguello Óscar de Jesús vs. Chubb Seguros México S.A. Ord. Civil 1 Acdo. Núm. Exp. 110/2026.

Hipotecaria Nacional S.A. de C.V., Sociedad Financiera de Objeto Múltiple, Entidad Regulada, Grupo Financiero BBVA Bancomer, hoy BBVA Bancomer S.A., Institución de Banca Múltiple, Grupo Financiero BBVA Bancomer vs. Maritza Guadalupe Ramírez. Especial Hipotecario Civil 1 Acdo. Núm. Exp. 202/2010 Tomo II.

HSBC México, S.A. Institución de Banca Múltiple Grupo Financiero HSBC vs. Torres Duarte Rodolfo y Parra Lendo Yolanda. Especial Hipotecario Civil 3 Acdos. en Expedientillo. Núm. Exp. 14/2007 Tomo III.

Internacional Proveedora de Industrias, S.A. de C.V. vs. Imprenta Ajusco, S.A. de C.V. Ord. Mercantil 2 Acdos. Núm. Exp. 1112/2017 Tomo II.

López Romero Sergio y Miranda Torres Cristina y Romero Miranda María de Lourdes vs. Altamirano Montes Alejandra. Ord. Civil 1 Acdo. Núm. Exp. 558/2025.

Marrujo Reyes Geovani David vs. BBVA Seguros México S.A. de C.V. Grupo Financiero BBVA México. Ord. Civil 1 Acdo. en Amparo. Núm. Exp. 468/2025 357/2026.

Maya García Horacio y Maya García Gonzalo vs. Rodríguez Vda. de Bárcenas Martha y C Director del Registro Público de la Propiedad y del Comercio de la Ciudad de México. Ord. Civil 1 Acdo. Núm. Exp. 1600/2024.

Mérida Rivera B Martha vs. Seguros Inbursa Sociedad Anónima Grupo Financiero Inbursa. Ord. Civil 1 Acdo. Núm. Exp. 500/2025.

Moroyoqui Leyva Alejo vs. Seguros Inbursa S.A. Grupo Financiero Inbursa. Ord. Civil 1 Acdo. Núm. Exp. 344/2025 Tomo II.

Navarrete Ancona José y Navarrete Santana Luis Alberto vs. Robles Torralba Monserrat Aridai. Ord. Civil 1 Acdo. Núm. Exp. 220/2025.

Ponce Martínez Davina Guadalupe vs. María Magarita Díaz Rosales su Sucesión y Juanmanuel Obregón y Paz, Quien También Acostumbra Usar el Nombre de Juan Manuel Obregón Paz. Ord. Civil Expedientillo. 1 Acdo. Núm. Exp. 56/2017.

Recuperfin Comercial S. de R. L. de C.V. su Cesionario Farezco II S. de R. L. de C.V., hoy su Cesionario José Luis Escobar Sedano vs. Sergio González Aguirre. Especial Hipotecario Civil 1 Acdo. Núm. Exp. 466/2006 Tomo II.

Scotiabank Inverlat, S.A., Institución de Banca Múltiple, Grupo Financiero Scotiabank Inverlat hoy su Cesionaria María Guadalupe de Felipe Lozano vs. Luigi Pettinelli Miranda. Ord. Civil 1 Acdo. Núm. Exp. 982/2016 Tomo II.

Scrap 11, Sociedad de Responsabilidad Limitada de Capital Variable hoy Rubicel Cruz Suárez vs. López Molar Óscar Mateo y Cruz Reyes Claudia. Especial Hipotecario Civil 1 Acdo. Núm. Exp. 1194/2019 Segundo Tomo.

Soluciones Cocrea, Sapi de C.V. Sofom, E. N. R vs. Consuelo Rocío Castro Álvarez. Ejecutivo Cuantía Menor Mercantil 2 Acdos. Núm. Exp. 1322/2024.

Soto García Virginia vs. Dixon Soto Ingmar. Ord. Civil 1 Acdo. Núm. Exp. 168/2025.

Sólida Administradora de Porafolios S.A. de C.V. hoy Sólida Administradora de Porafolios S.A. de C.V. Sociedad Financiera de Objeto Múltiple Entidad Regulada, Grupo Financiero Banorte, hoy su Cesionario Gustavo Gudelio Callejas Hernández vs. Luis Manuel Chozas Sala y Alicia del Carmen Soledad Suárez Jiménez de Chozas. Especial Hipotecario Civil 1 Acdo. Núm. Exp. 406/2008 Segundo Tomo.

Torres Crdenas Jesús vs. Fabricas de Calzado Andrea S.A. de C.V. Ord. Civil 1 Acdo. Núm. Exp. 444/2025.

Torres Vega Anita vs. Delgado Miranda Daniel. Ejecutivo Mercantil 1 Acdo. Núm. Exp. 478/2025 Tomo II.

Toyota Financial Services México, S.A. de C.V. vs. Grupo Ecogrex de México S.A. de C.V. y Flores Sánchez Manuel y Sánchez Méndez Karla Lizeth. Ejecutivo Mercantil 1 Acdo. Núm. Exp. 1428/2024.

Tu Casa Express, S.A. de C.V. vs. Rosa María Rosbeth Jiménez Guerrero. Especial Hipotecario Civil 1 Acdo. Núm. Exp. 44/2012 Tomo II.

AUDIENCIA

Flores Ortiz Isaac Gilberto vs. Seguros Inbursa S.A. Grupo Financiero Inbursa. Aud. de Ley Ord. Civil. 1 Audiencia. Núm. Exp. 262/2025 Tomo II.

Garza Arizpe Miriam vs. Grupo Mexicano de Seguros S.A. de C.V. Aud. Incidental Pasa a Sent Int Medios Preparatorios Civil. 1 Audiencia. Núm. Exp. 272/2025.

EL SECRETARIO DE ACUERDOS
LIC. FRANCISCO XAVIER VILLAMIL GARCÍA

TRIGÉSIMO CUARTO DE LO CIVIL

SECRETARÍA "A"
ACUERDOS DEL 28 DE MAYO DEL 2026

HSBC México, Sociedad Anónima, Institución de Banca Múltiple, Grupo Financiero HSBC, División Fiduciaria como Fiduciario del Fideicomiso Irrevocable F/232017 vs. Gloria Soria Santillán. Especial Hipotecario Civil Disposición. 1 Acdo. Núm. Exp. 1134/2016.

Aguilar Muñoz Patricia vs. Vázquez Calderón Fermín Ángel. Ejecutivo Mercantil 1 Acdo. Núm. Exp. 1354/2024.

Almendra Peña Arturo. Juris. Voluntaria Civil 1 Acdo. Núm. Exp. 494/2025.

SOLO CONSULTA

Arreola Bárbara José Rosario vs. Villarreal Cruz de Martínez María Magdalena y Martínez Rodríguez Joel. Ord. Civil 2 Acdos. Núm. Exp. 106/2026.

Automóviles Metropolitanos S.A. de C.V. vs. Rafael Meza Ayala. Ejecutivo Mercantil 1 Acdo. Núm. Exp. 332/1995.

Axa Seguros, S.A. de C.V. vs. González Fonseca Juan Moisés. Controversias de Arrendamiento Civil 1 Acdo. Núm. Exp. 964/2024.

Ayala Castañeda Francisco Javier vs. Acosta Ruíz de Guerrero Lorena y Guerrero García Francisco Javier y Director General del Registro Público de la Propiedad de la Ciudad de México. Ord. Civil 2 Acdos. Núm. Exp. 552/2025.

Banco Invex, Sociedad Anónima, Institución de Banca Múltiple, Invex Grupo Financiero, Fiduciario, en su Carácter de Fiduciario del Fideicomiso Irrevocable de Administración y Garantía Número 1301 vs. Gladys María Sánchez Ferrer. Especial Hipotecario Civil 1 Acdo. Núm. Exp. 944/2018.

Banco Invex, S.A., Institución de Banca Múltiple, Invex, Grupo Financiero Fiduciario Unicamente en su Carácter de Fiduciario del Fideicomiso Identificado Con el Número F/1301 vs. Froilán Ramírez Rosaldo. Proced. Convencional Mercantil Civil 1 Acdo. Núm. Exp. 1008/2019.

Banco Invex, Sociedad Anónima, Institución de Banca Múltiple, Invex Grupo Financiero Fiduciario, en su Carácter de Fiduciario del Fideicomiso Irrevocable de Administración F/1301, Quien Actua a Través del Administrador del Fideicomiso, Tertius Sociedad Anónima Promotora de Inversión de Capital Variable, Sociedad Financiera de Objeto Múltiple Entidad No Regulada vs. Ivonne Reyna Palomares Saavedra y José Luis Galindo Ramírez. Proced. Convencional Mercantil Civil 3 Acdos. Núm. Exp. 14/2020.

Banco Mercantil del Norte S.A. Institución de Banca Múltiple Grupo Financiero Banorte antes Fincasa Hipotecaria, S.A. de C.V. Sociedad Financiera de Objeto Múltiple Entidad No Regulada, Ixe Grupo Financiero vs. Hernández Figueroa Armando y Otro. Especial Hipotecario Civil Disposición. 1 Acdo. Núm. Exp. 160/2008 Tomo II- A.

Banco Mercantil del Norte S.A. Institución de Banca Múltiple Grupo Financiero Banorte vs. García Cardona Víctor Manuel. Providencias Precautorias Civil 1 Acdo. Núm. Exp. 436/2024.

Banco Mercantil del Norte, Sociedad Anónima, Institución de Banca Múltiple, Grupo Financiero Banorte antes BBVA Bancomer, S.A. Institución de Bancamúltiple, Grupo Financiero BBVA Bancomer. antes Hipotecaria Nacional, S.A. de C.V., Sociedad Financiera de Objeto Limitado, Grupo Financiero BBVA Bancomer vs. Luis Puente Delgado. Especial Hipotecario Civil 2 Acdos. Núm. Exp. 250/2010 de Amparo Indirecto 619/2026- IV.

Banco Santander (México) S.A. Institución de Banca Múltiple Grupo Financiero Santander México vs. Congresos Seicot Sociedad Anónima de Capital Variable y Abascal Pensado Francisco Javier y Durán Morales Vianey. Ejecutivo Mercantil 1 Acdo. Núm. Exp. 92/2017 Secretaría "A"- Principal- Tomo III.

Beltrán López José su Sucesión vs. Burton Álvarez José Gabriel, Instituto de Vivienda del Distrito Federal Scotiabaqnk Inverlat, S Oceiedad Anónima Institución de Banca Múltiple, Grupo Financiero Scotiabank C, Director4del Regiastropublico de la Propiedad y del Comercio y Licenciaedo Alfonso Zermeño9 Infante. Ord. Civil 1 Acdo. Núm. Exp. 746/2011 Secretaría "A"- Principal- Tomo II (500).

Castro Figueroa Parra Jonathan Miguel vs. Carrera Martínez Ángel. Controversias de Arrendamiento Civil 1 Acdo. Núm. Exp. 768/2021.

Ckd Activos 8 Sociedad Anónima de Prmotora de Inversión de Capital Varianle vs. Sosa Alvarado Karina Isabel. Juris. Voluntaria Civil 2 Acdos. Núm. Exp. 442/2025.

Díaz Molina Alejandra Rosa y Bonilla Díaz Tamara vs. Celia Alejandra Martínez León y Celia León López. Ord. Civil 1 Acdo. Núm. Exp. 1054/2019 Tomo III, Apertura.

Farma Aplicada S.A. de C.V. vs. Olivera García Alberto. Ejecutivo Mercantil 1 Acdo. Núm. Exp. 318/2023.

Gómez Celis Mauricio su Sucesión vs. Operadora de Hospitales Ángeles Sociedad Anónima de Capital Variable y Azuara Sánchez Antonio y Sánchez López Rosa Verónica y Hernández Zepeda Alfonso y Alarcón López Alejandro y Oliva Bautista Mabel Eunice. Ord. Civil Disposición. 1 Acdo. Núm. Exp. 300/2020 Secretaría "A"- Principal- Tomo V (500).

González López Guadalupe vs. Gutiérrez Velasco Ricardo y Pacheco Casales María del Pilar. Ord. Civil Prevencíon. 1 Acdo. Núm. Exp. 216/2026.

González Martha vs. González Borja Juana y C Director del Registro Público de la Propiedad y de Comercio de la Ciudad de México. Ord. Civil Admisión. 1 Acdo. Núm. Exp. 218/2026.

Gregorio Gregorio Fernando y Manuel Virgil Catalina y Miguel Martínez Manuel vs. Grupo Mexicano de Seguros S.A. de C.V. Ord. Civil 1 Acdo. Núm. Exp. 398/2025.

Guerrero Juárez Carlos. Ord. Civil 1 Acdo. en Amparo. Núm. Exp. 1154/2025.

Hernández Domínguez Delfina vs. Edilar S.A. de C.V. Especial Hipotecario Civil 1 Acdo. Núm. Exp. 1228/2022 Tomo II.

Hernández Fuentes María Luisa su Sucesión vs. Tetlacuilo Hernández Rafael y Tetlacuilo Ramírez Jesús David. Medios Preparatorios Civil 2 Acdos. Núm. Exp. 224/2026.

Hofmann García Félix Federico su Sucesión vs. Mónica Mejía Quiroz y José Manuel Evaristo Martínez. Controversias de Arrendamiento Civil 3 Acdos. Núm. Exp. 282/2018 Secretaría "A"- Principal- Tomo III (500).

HSBC México, S.A. Institución de Banca Múltiple, Grupo Financiero HSBC vs. Legorreta Rojas Monserrat. Esp. Hip. 1 Acdo. Núm. Exp. 122/2008.

HSBC México, Sociedad Anónima, Institución de Banca Múltiple, Grupo Financiero HSBC vs. Hernández Atilano Ana Rosa. Especial Hipotecario Civil 1 Acdo. Núm. Exp. 388/2020.

Huerta Caselin Fernando vs. Mateos Deaquino Luis y Gómez Hernández Irene y Mateos Gómez Sandra Natalia. Ord. Civil 3 Acdos. Núm. Exp. 244/2025.

López Casillas Francisco de Jesús vs. Constructora Comercializadora del Bajío S.A. de C.V. y Grupo Mexicano de Seguros S.A. de C.V. Ord. Civil Disposición. 1 Acdo. Núm. Exp. 104/2026.

Maldonado Islas Pamela vs. Sánchez Díaz Jaime y Illanes Pérez María Eugenia. Ord. Civil 2 Acdos. Núm. Exp. 600/2025.

Mc Csi, Sociedad Anónima de Capital Variable vs. Pérez Acosta Norma Estela. Especial Hipotecario Civil 1 Acdo. Núm. Exp. 922/2012 Secretaría "A"- Tomo II.

Mendoza Rosas Guillermo vs. Martínez Ángeles Juan Luis. Controversias de Arrendamiento Civil 1 Acdo. Núm. Exp. 1234/2023 Tomo II.

Motos Toro México S.A. de C.V. vs. Rocío Domínguez Castelán y Silva Domínguez Castelán. Ejecutivo Mercantil 1 Acdo. Núm. Exp. 1532/2024.

Motos Toro México S.A. de C.V. vs. Óscar Reyes Cabrera. Ejecutivo Mercantil Oral Mercantil 1 Acdo. Núm. Exp. 1460/2024.

Motos Toro México S.A. de C.V. vs. Oswaldo Pelcastre González. Ejecutivo Mercantil 1 Acdo. Núm. Exp. 1498/2024.

Nacional Monte de Piedad vs. González Pacheco Gustavo Andrés. Juris. Voluntaria Civil 1 Acdo. Núm. Exp. 940/2024.

Renovi Fund II, Sociedad Anónima de Capital Variable hoy su Cesionaria vs. Carreón García José Alejandro. Especial Hipotecario Civil 1 Acdo. Núm. Exp. 500/2020 Tomo II.

Reséndiz Aguilera Juan Carlos y Reséndiz Aguilera Yasmín vs. Soriano Pérez Mario Alberto. Ord. Civil Disposición. 1 Acdo. Núm. Exp. 1064/2024.

Ríos Hernández Iriana Gabriela vs. Ángel Vargas Ruth. Ord. Civil Requerimiento. 1 Acdo. Núm. Exp. 222/2026.

Ruíz Cortés María de Lourdes vs. Comercial Adco, S.A. de C.V. y María de la Luz Aduna Coquet. Ejecutivo Mercantil 2 Acdos. Núm. Exp. 1290/2018 Secretaría "A"- Principal- Tomo III.

Toyota Financial Services México S.A. de C.V. vs. Diego. Ejecutivo Mercantil Disposición. 2 Acdos. Núm. Exp. 454/2023.

Trejo Becerril Ma. Antonieta vs. Miriam Guzmán López. Especial Hipotecario Civil Disposición. 1 Acdo. Núm. Exp. 1184/2017 Tomo III Apertura.

Villagómez Reyes Erick y Héctor Rivera Zamudio vs. Grupo Interdisciplinario del Agua S.A. de C.V. y José Luis Ontañón León. Ejecutivo Mercantil 2 Acdos. Núm. Exp. 188/2019.

NO PUBLICADOS

Beluta S.A. de C.V. vs. Dávila Suárez Patricia Eugenia. Ord. Civil 1 Acdo. Núm. Exp. 582/2019.

AUDIENCIA

García San Vicente Vanesa vs. García Cortés Araceli y García Carrasco Alejandro. Ord. Civil. 1 Audiencia. Núm. Exp. 460/2025.

Ralph Guijosa John Douglas vs. Hipotecaria su Casita S.A. de C.V. Sociedad Financiera de Objeto Múltiple Entidad No Regulada Entidad Fiduciaria y Velins S.A. de C.V. y Orozco Mora Pedro Antonio y C Director del Registro Público de la Propiedad y del Comercio de la Ciudad de México. Ejecutivo Mercantil. 1 Audiencia. Núm. Exp. 816/2024.

Salvador García José Francisco vs. Rocha Bermúdez Diana Itzel y Martín del Campo Espadas Jesús Fernando. Aud. Ord. Civil. 1 Audiencia. Núm. Exp. 412/2025.

LA SECRETARIA DE ACUERDOS
LIC. ANALLELY GUERRERO LÓPEZ

SOLO CONSULTA
SOLO CONSULTA
SOLO CONSULTA

SECRETARÍA "B"
ACUERDOS DEL 28 DE MAYO DEL 2026

Aldaba Hernández Sergio y González Pulido María Isabel vs. Barpimo México S.A. de C.V. Especial Hipotecario Civil Elaborar Cédula, Turnar. 1 Acdo. Núm. Exp. 943/2024.
Auquiti, Sociedad Anónima de Capital Variable, Sociedad Financiera de Objeto Múltiple, Entidad No Regulada S.A. de C.V. Sofom, E. N. R vs. Genovevo Gómez Montiel y Otra. Ejecutivo Mercantil Se Les Reconoce su Personalidad como Apoderados. 1 Acdo. Núm. Exp. 1403/2024.
Autofinanciamiento México, S.A. de C.V. vs. Ramos Paredes Rubén y Otros. Ejecutivo Mercantil Vista Copias y Autoriza. 1 Acdo. Núm. Exp. 1389/2024.
Banco Mercantil del Norte S.A. Institución de Banca Múltiple Grupo Financiero Banorte vs. Gómez Baltazar Gonzalo. Especial Hipotecario Civil Actualice Exh. Digital, Turnar. 1 Acdo. Núm. Exp. 1101/2022.
Banco Nacional de México S.A. Integrante del Grupo Financiero Banamex vs. Rodríguez Oliveros Fermín Edgardo. Especial Hipotecario Civil Elaborar Oficio, Turnar. 1 Acdo. Núm. Exp. 557/2024 Tomo II.
Banco Santander (México), S.A. Institución de Banca Múltiple, Grupo Financiero Santander vs. Torres Torres Gustavo Alberto y Olga López Ramírez. Esp. Hip. Llegada de Autos, Turnar. 1 Acdo. Núm. Exp. 435/2010.
Campos Cruz Eduardo vs. Ruíz Ortiz Francisco Javier y Zamora Castañeda Lucía Virginia y También Conocida como Lucía Virginia Zamora Castañeda de Ruíz. Vía de Apremio Civil Exhibe Certif. de Gravámenes. 1 Acdo. Núm. Exp. 1737/2024 Tomo II.
Carlos Melgoza Ávila vs. Ferro Baranda Aldo Ricardo. Especial Hipotecario Civil Se Desiste de Incidente. 1 Acdo. Núm. Exp. 147/2020.
Ci Banco S.A. Institución de Banca Múltiple Grupo Financiero Actuando como Fiduciario del Fideicomiso F430 vs. Guerrero González Raúl y Peña Ortiz Perla Alejandra. Vía de Apremio Civil no Publ. de su Fecha. 1 Acdo. Núm. Exp. 219/2026.
Concepción Matías Manzano vs. Pozos Jiménez Juan Manuel. Especial Hipotecario Civil Exhibe Certif. de Gravámenes y Avalúo. 1 Acdo. Núm. Exp. 891/2016 Tomo II.
Condominio Ubicado en Calle Patricio Sanz Número 1928 Colonia del Valle Alcaldía Benito Juárez Cp 03100 vs. Garduño Álvarez Deborah y y/o en contra de Quien Resulte Poseedor O. Habitante del Mismo. Ejecutivo Civil no Publ. de su Fecha. 1 Acdo. Núm. Exp. 215/2026.
Fundación Mier y Pesado Institución de Asistencia Privada vs. Alavez Simón Ángel Daniel y Alavez Simón Cecilia. Controversias de Arrendamiento Civil Fecha Aud. 1 Acdo. Núm. Exp. 599/2024.
García García Eduardo Alberto vs. Agrosemex S.A. Ord. Civil Pruebas. 1 Acdo. Núm. Exp. 581/2025.
Gómez Moya Mónica vs. Subirachs Veytia Josefina. Ord. Civil Deberá Estarse. 1 Acdo. Núm. Exp. 411/2025.
Gómez Vázquez José Jacobo vs. Quintanilla Julián Bernardo. Ord. Civil Derecho del Tanto 272. 1 Acdo. Núm. Exp. 547/2025.
HSBC México, S.A. Institución de Banca Múltiple, Grupo Financiero HSBC, División Fiduciaria en su Carácter de Fiduciario en el Fideicomiso Irrevocable F/232017 vs. Ramos García Silvia y Otros. Esp. Hip. Dnc. 1 Acdo. Núm. Exp. 1569/2009.
HSBC México, S.A. Institución de Banca Múltiple Grupo Financiero HSBC, División Fiduciaria Unicamente en su Carácter de Fiduciario del Fideicomiso F/262757 vs. Alejandro García Baca y Violeta Díaz Ocampo. Especial Hipotecario Civil Llegada de Autos, Turnar. 1 Acdo. Núm. Exp. 197/2013.
Huerta Pulido Natalia Elisa vs. HSBC Seguros S.A. de C.V. Grupo Financiero HSBC. Juris. Voluntaria Civil Autoriza. 1 Acdo. Núm. Exp. 787/2024.
Ic Banco vs. Ravila de la Bega Fene. Providencias Precautorias Civil Se Admite Incidente. 1 Acdo. Núm. Exp. 539/2023 Tomo II.
Jiménez Salazar Mónica vs. Lozada Ramírez Griselda. Medios Preparatorios Civil Aud. Defensor de Oficio. 1 Acdo. Núm. Exp. 195/2026.
León Huitrón Alejandro y León Huitrón Juan Carlos y León Huitrón Mario Alberto vs. León Huitrón Esperanza de Jesús. Ord. Civil Revoca y Autoriza. 2 Acdos. Núm. Exp. 365/2013 Tomo III.
Liberty Fianzas S.A. de C.V. vs. Nielseniq México Services S de R L de C V. Especial de Fianzas Mercantil 1 Acdo. Núm. Exp. 227/2026.
Montiel Gómez Lidia Floricela vs. Rosalez Hernández Leopoldo y Abaroa Almanza María Eugenia. Ord. Civil Elaborar Exhorto, Turnar. 1 Acdo. Núm. Exp. 385/2025.
Ortega Dorado Samantha vs. Morales Baizabal Idelfonso y Fernández Reyes de Morales María Reyna. Ord. Civil a Sent. 1 Acdo. Núm. Exp. 595/2025.
Rey García Luis Manuel su Sucesión vs. David Alejandro García Carrillo y Luz Eli Carrillo Aguirre. Controversias de Arrendamiento Civil Cierre Tomo I. 1 Acdo. Núm. Exp. 1283/2019.
Rey García, Su sucesión Luis Manuel vs. García Carrillo David Alejandro y Carrillo Aguirre Luz Eli. Controversias de Arrendamiento Civil Llegada de Autos, Turnar. 2 Acdos. Núm. Exp. 1283/2019 Tomo II.
Reyes Pérez Caritina Elena vs. Promotora Hacienda Grande de Tequisquiapan S.A. Ord. Civ. Llegada de Autos, Turnar. 1 Acdo. Núm. Exp. 315/2002.
Rivera Mejía Juan Manuel y Otro vs. Quiñonez Chávez Patricia Ivonne y Otro. Ord. Civil Publicaciones de Edictos en Bj. 1 Acdo. Núm. Exp. 781/2007 Tomo IV.
Salvador González S. C vs. José Fabián Hernández Pérez y/o Martín Félix Pérez y/o Belem Herrera Ruíz, Controversias de Arrendamiento Civil Llegada de Autos, Turnar. 1 Acdo. Núm. Exp. 1527/2012.
Sánchez Tabales Ma Martha vs. Pérez Riquelme Antonio su Sucesión y Barragán Ahuayo Alejandro y C Director del Registro Público de la Propiedad y del Comercio de la Ciudad de México. Ord. Civil Dese Cump. a la Expedición de Copias. 1 Acdo. Núm. Exp. 597/2025.
Santiesteban Oliva José Pedro vs. Montagne Gutiérrez Adriana Vigdalia. Actos Prejudiciales Civil Medios Prep Constancia. 1 Acdo. Núm. Exp. 483/2025.
Sierra Palacios Mario Alberto vs. Carlos Rubén Ángeles Castro. Especial Hipotecario Civil Cierre Tomo I. 1 Acdo. Núm. Exp. 985/2017.
Sierra Palacios Mario Alberto vs. Ángeles Castro Carlos Rubén. Especial Hipotecario Civil Of Archivo Agregar. 3 Acdos. Núm. Exp. 985/2017 Tomo II.
Sociedad Hipotecaria Federal Sociedad Nacional de Crédito Institución de Banca de Desarrollo vs. Bautista Loza Blanca. Especial Hipotecario Civil Carece de Personalidad. 1 Acdo. Núm. Exp. 203/2026.
Weingartner Andreas Gottfried vs. Ic Desarrollo, S.A. de C.V. y Li Ejecución, S.A. de C.V. Ejecutivo Mercantil Archivo Devuelve Documentos. 1 Acdo. Núm. Exp. 103/2024 Tomo II.
Zaldívar González José, Zaldívar González Alejandro, Zaldívar González Adrián, Zaldívar González Adres Noé, María del Rocío Zaldívar González vs. De la Sucesión de Avelina Zaldívar García Cargo que Ostenta la C. Avelina Zaldívar González y a Titulo Personal Avelina Zaldívar González, René Zaldívar González, María Concepción Irma Zaldívar González, Manuel Zaldívar González y Edgar Zaldívar González. Ord. Civil Dada Cuenta. 1 Acdo. Núm. Exp. 583/2012 Tomo II.
De León Velázquez José Luis vs. Israel Estrada Torres. Ejecutivo Mercantil Elaborar Exhorto, Turnar. 1 Acdo. Núm. Exp. 1657/2024 Tomo II.

LA SECRETARIA DE ACUERDOS
LIC. JOSEFINA DOLORES HERNÁNDEZ CRUZ

TRIGÉSIMO QUINTO DE LO CIVIL

SECRETARÍA "A"
ACUERDOS DEL 28 DE MAYO DEL 2026

Admón. Aguipor, S.A. de C.V. vs. Edificios Anahuac, S.A. de C.V. y Alverde Ochoa Bernardo y Alverde Gómez José Luis Florentino. Ord. Mercantil 2 Acdos. Núm. Exp. 595/2025.
Akdinmobiliaria S.A. de C.V. vs. Gómez Hernández Cassandra Obatala Anayeli y Gómez Hernández César Cristian Vicente y Jarvio Pineda Jonathan. Ord. Civil Actuario Rinda Informe Justificado. 4 Acdos. en Amparo. Núm. Exp. 299/2025 Amparo 596/2026 - III Promov. por Fernando Flores García.
Akdinmobiliaria S.A. de C.V. vs. Gómez Hernández Cassandra Obatala Anayeli y Gómez Hernández César Cristian Vicente y Jarvio Pineda Jonathan. Ord. Civil Dada Cuenta Se Suspende Tramites de Apel. Hasta en Tanto Se Rindan Los Informes Justificados Solicitados. 1 Acdo. Núm. Exp. 299/2025 Tomo III.
Álvarez Alarcón Griselda Lourdes vs. Álvarez Reyes Roberto y Álvarez Reyes Ángel. Ord. Civil 1 Acdo. Núm. Exp. 87/2026.
Autofinanciamiento México S.A. de C.V. vs. Martínez Gutiérrez Sergio Iván y Martínez Luis Sergio Ricardo y Gutiérrez Barrera Hortensia y Márquez Gutiérrez Yuriett. Ejecutivo Mercantil 1 Acdo. Núm. Exp. 1757/2024.
Balderas Mendoza Ana Emilia vs. Palacios Ortiz Roberto Carlos y Rangel Trinidad Blanca Gabriel y Cruz Cruz Leonor y Gallardo García Eduardo y Hernández Alquicira Tania y Peña Flores Alfonso y Castro Romero María Cruz y Martínez Pérez Érika y Chimal Reyes Ángeles y Macedonio Flores Dolores. Medios Preparatorios Civil Admisorio. 1 Acdo. Núm. Exp. 191/2026.

SOLO CONSULTA
SOLO CONSULTA
SOLO CONSULTA

Banco Actinver Sociedad Anónima Institución de Banca Múltiple Grupo Financiero Actinver Unicamente en su Carácter de Fiduciario en el Fideicomiso Irrevocable de Administración y Fuente de Pago Identificado Con el Número 3695 vs. Sofiemi Sociedad Anónima de Capital Variable y de la Torre López Sergio Carlos. Ejecutivo Mercantil 1 Acdo. Núm. Exp. 605/2024.

Banco Mercantil del Norte S.A. Ibm Gfb vs. Castillo Aguilar Edgar Carin y Jacinto Arias Marisol. Especial Hipotecario Civil 1 Acdo. Núm. Exp. 1547/2024.

Banco Santander México Sociedad Anónima Institución de Banca Múltiple Grupo Financiero Santander México vs. Proa Internacional y Logística S.A. de C.V. y Santa de Jesús Armenta Guerra. Ejecutivo Mercantil 1 Acdo. Núm. Exp. 489/2018 Tomo II.

Barra Fisher S Sociedad Anónima de Capital Variable vs. Impulsora Laboral Sociedad Anónima de Capital Variable. Ejecutivo Mercantil 1 Acdo. Núm. Exp. 1039/2022.

BBVA México Sociedad Anónima Institución de Banca Múltiple, Grupo Financiero BBVA México vs. Hernández Martínez Gabriela. Actos Prejudiciales Civil 1 Acdo. Núm. Exp. 291/2012.

Borunda Duque Rodrigo vs. Reed Aguirre Jorge Alonso. Especial Hipotecario Civil Se Niega Se Concede Suspensión. 1 Acdo. en Amparo. Núm. Exp. 1229/2019 Amparo 765/2026- Iii- 2 Promov. por Jorge Luis Reed Márquez, Albacea de la Sucesión a Bienes De.

Comonfort Méndez Aurora vs. Pineda Sánchez Fernando. Ord. Civil 3 Acdos. Núm. Exp. 345/2025.

Crespo Ortiz Antonio Hazel. No Definido No Definido Requiere Documentos. 1 Acdo. Núm. Exp. 223/2026.

Flores Juárez Humberto Luis vs. Flores del Callejo Laila Lizbeth y Flores del Callejo Greta Ingrid. Ord. Civil 1 Acdo. Núm. Exp. 865/2021 Tomo II.

Galván Monterrosa Melissa y Manjarrez Díaz Rodrigo vs. Navarrete Mercado Marcos. Ord. Civil 1 Acdo. Núm. Exp. 77/2026.

Gaxiola Rached Rosalinda vs. Gerardo González Tarin y Jennifer Berenice García Trejo. Controversias de Arrendamiento Civil Acdo. 1 Acdo. Núm. Exp. 563/2020 Tomo II.

Gómez Álamos María Antonieta vs. Carrillo González Perla Alicia y Rivera García Jorge Carlos y Flores Procuna Gloria y Azuara Hernández David y Gasca Natalia Alejandra y Salas Quintero María del Pilar y Hernanadez Contreras Edgar. Ord. Civil 1 Acdo. Núm. Exp. 605/2025.

González Ney Raúl Manuel vs. González Ney Giselle y Zamudio González Luis Alfredo y García Sosa Eber y Estrada Estrada Iliana Nallely. Ord. Civil Exhorto. 1 Acdo. Núm. Exp. 1/2025.

Herrera Izaguirre Maricela y que También Acostumbro Utilizar el Nombre de Maricela Herrera de Gutiérrez vs. Ramírez Raso J Refugio su Suceison y Ramírez Bárcenas María del Refugio y Ramírez Bárcenas Manuel y Ramírez Bárcenas María Luisa y C Director del Registro Público de la Propiedad y del Comercio. Ord. Civil 1 Acdo. Núm. Exp. 1579/2024.

Intercam Banco Sociedad Anónima Institución de Banca Múltiple Inercam Grupo Financiero vs. Polanco Hermanos Sociedad Anónima de Capital Variable y Polanco Alvarado Miguel Ángel. Ejecutivo Mercantil 1 Acdo. Núm. Exp. 1011/2018.

Inversiones Firpo, Sociedad Anónima de Capital Variable Ahora Noyola Arellanes Alfonso vs. Cervera Medrano Juan José. Especial Hipotecario Civil 1 Acdo. Núm. Exp. 801/2007 Tomo III.

Ion Financiera Sociedad Anónima Promotora de Inversión de Capital Variable Sociedad Financiera de Objeto Multiuple Entidad Regulada vs. Bernal Sánchez Francisco y Bernal Barrera Francisco. Especial Hipotecario Civil 1 Acdo. Núm. Exp. 1167/2022.

Jiménez Hernández Sara vs. Seguros Inbursa S.A. Grupo Financiero Inbursa. Ord. Civil 1 Acdo. Núm. Exp. 489/2025.

López Niederer Francisco Javier vs. Maya Santiago Alberto y Vázquez Salas Gerson Carlos y Vázquez Salas Edgar. Ejecutivo Mercantil 2 Acdos. Núm. Exp. 149/2026.

Medina Canseco Minu Isis vs. De Los Ríos Medina Víctor Livio y Castillo Sordo Arturo y Castillo Zamundio Jaen. Ord. Civil 1 Acdo. Núm. Exp. 281/2025.

Montoya Zeferino Enrique vs. Herrera Valdez Constructores, S.A. de C.V. y Otros. Especial Hipotecario Civil como Se Solicita Mandar en Usb Expedientes Digitalizados. 1 Acdo. en Amparo. Núm. Exp. 395/2004 Amparo 216/2026- II Promov. por Ana Lilia González Báez.

Morris López Azul vs. Olvera Soto Francisco. Ord. Civil Enterado Actuario que Se Sobresee el Juic. de Amparo, por Los Motivos que Se Indican. 2 Acdos. en Amparo. Núm. Exp. 735/2022 Amparo 569/2025 Ahora 1242/2025- II Promov. por Luz María Romero Torres.

Ocaña Bernal José Ocaña vs. Arroyo Beltrán María Gabriela. Ord. Civil 1 Acdo. Núm. Exp. 451/2025.

Ortíz Duarte Rosa su Sucesión vs. Ortíz Reyes Ariel y Otro. Ord. Civil 1 Acdo. Núm. Exp. 449/2016 Tomo VII.

Perera Torres Septién Patricia Eugenia vs. Mapfre México, S.A. Ord. Civil Exhorto. 1 Acdo. Núm. Exp. 123/2025 Tomo II.

Rebolledo Mendoza Lilia vs. Martínez Aguado Ricardo su Sucesión. Ord. Civil 1 Acdo. Núm. Exp. 795/2021.

Ríos Gómez Adrián vs. Parra Olazo Jorge. Actos Prejudiciales Civil 3 Acdos. Núm. Exp. 195/2012 Tomo III.

Rodríguez García Pedro vs. Rodríguez García Luis su Sucesión. Ord. Civil 2 Acdos. Núm. Exp. 241/2025.

Romero Martínez María Elena y Morales Romero Aurora Citlali y Morales Ramírez Gerardo Antonio vs. Qualitas Compañía de Seguros S.A. de C.V. y Etn Turistar Lujo S.A. de C.V. Ord. Civil 4 Acdos. Núm. Exp. 539/2025.

Suárez Barajas Alejandro Richar vs. García Márquez Andrea Julia. Especial Hipotecario Civil 1 Acdo. Núm. Exp. 173/2017.

Terreros Velazquillo Cleotilde vs. Ambriz Quintana Margarita. Medios Preparatorios Civil 1 Acdo. Núm. Exp. 767/2021.

Toribio Pérez Guillermo y Galeno Calzontzi Noemí vs. Seguros Inbursa S.A. Grupo Financiero Inbursa. Ord. Civil 1 Acdo. Núm. Exp. 459/2025 Tomo II.

Torres Faustino Yéssica Pamela y Polito Seba Erik vs. Chávez Muñoz Francisca y Francis Chávez Muñoz. Ord. Civil 1 Acdo. Núm. Exp. 857/2024.

Unión Popular Revolucionaria Pro Vivienda Digna A.C. vs. Lozano Aduna Daniel su Sucesión. Ord. Civil 1 Acdo. Núm. Exp. 43/2026.

Unión de Crédito Mexicano de Servicios Profesionales S.A. de C.V. vs. Cazarin Trueba Fernando y Base Aila Sociedad Anónima Promotora de Inversión de Capital Variable y Cazarin Trueba Alejandro y Jacobo Aspe José Luis. Vía de Apremio Civil 1 Acdo. Núm. Exp. 131/2026.

Vázquez Romero Sandra vs. Martínez Cruz Marco Antonio. Controversias de Arrendamiento Civil 1 Acdo. Núm. Exp. 1235/2024.

Villegas Romero Aurora vs. Grupo Mexicano de Seguros S.A. de C.V. Ord. Civil Acdo. 1 Acdo. Núm. Exp. 1525/2024 Tomo II.

AUDIENCIA

Bme Shipping II, S.A. de C.V. vs. Administradores Navieros del Golfo, S.A. de C.V. y Navieros del Golfo Shipping Company, S.A. de C.V. Ejecutivo Mercantil. 1 Audiencia. Núm. Exp. 1837/2024.

EL SECRETARIO DE ACUERDOS
LIC. IRVIN MICHEL ARROYO BARRERA

SECRETARÍA "B"
ACUERDOS DEL 28 DE MAYO DEL 2026

Abastecedora de Coches S.A. de C.V. vs. Guardiola Coronado María Fernanda y Guardiola Rangel Luis. Ejecutivo Mercantil Acuerdo. 1 Acdo. Núm. Exp. 174/2024.

Abastecedora de Coches S.A. de C.V. vs. Soriano Sierra Jorge Esteban y Sierra Pillado Adriana. Ejecutivo Mercantil Acuerdo. 1 Acdo. Núm. Exp. 750/2022.

Aguirre Moreno Miguel vs. Aguirre Moreno César. Ord. Civil Acuerdo. 1 Acdo. Núm. Exp. 765/2024.

Azul Concretos y Premezclados S.A. de C.V. vs. Constructora y Edificadora 2013 S.A. de C.V. y Muñoz González Juan Antonio. Ejecutivo Mercantil Dada Citación Sen Inter. 1 Acdo. Núm. Exp. 1360/2019 Tomo II.

Banca Afirme, Sociedad Anónima Institución de Banca Múltiple, Afirme Grupo Financiero vs. Distribuidora de Dispositivos Médicos de México, Sociedad Anónima de Capital Variable y Andrade Magaña Ana Patricia y León Andrade Andrea. Ejecutivo Mercantil Acuerdo. 1 Acdo. Núm. Exp. 32/2022.

Banco Invex S.A. Institución de Banca Múltiple Invex Grupo Financiero en su Carácter de Fiduciario en el Fideicomiso Irrevocable de Centro de Capital Identtificado Bajo el Número Ochocientos Sesenta 860 vs. Mozo Méndez Alejandro y Ramos Martínez Nancy Karla. Especial Hipotecario Civil Acuerdo. 1 Acdo. Núm. Exp. 1032/2019.

Banco Santander México S.A., Institución de Banca Múltiple Grupo Financiero Santander México. Ejecutivo Mercantil Acuerdo. 1 Acdo. Núm. Exp. 510/2024.

Banco Santander México, S.A., Institución de Banca Múltiple, Grupo Financiero Santander México vs. Mendoza García María del Carmen. Especial Hipotecario Civil Acuerdo. 1 Acdo. Núm. Exp. 240/2022 Tomo II.

Barrón Greco Claudia vs. Empresas Mc 2 Sociedad Anónima de Capital Variable. Ord. Civil Acuerdo. 1 Acdo. Núm. Exp. 1204/2022 Tomo II.

SOLO CONSULTA
SOLO CONSULTA
SOLO CONSULTA

BBVA Bancomer Institución de Banca Múltiple Grupo Financiero BBVA Bancomer vs. Alarcón Yee Ben María Magdalena. Especial Hipotecario Civil Acuerdo. 1 Acdo. en Tercería. Núm. Exp. 218/2017 Terc. Excl. de Dominio.

BBVA México, S.A. Institución de Banca Múltiple, Grupo Financiero BBVA México vs. Mori Instalaciones S.A. de C.V. y Morales Vidal Francisco y Rivera Manning Adriana Guadalupe. Ejecutivo Mercantil Acuerdo. 2 Acdos. en Tercería. Núm. Exp. 310/2021 Tomo II.

Brightphone S.A. de C.V. vs. Radiocomunicaciones y Soluciones Celulares S.A. de C.V. Ord. Civil Acuerdo. 1 Acdo. Núm. Exp. 590/2016.

Cárdenas Álvarez Gabriela y Cárdenas Álvarez Érika vs. Álvarez Ramírez Mireya y Cárdenas Hernández Álvaro su Sucesión. Ord. Civil Acuerdo. 1 Acdo. Núm. Exp. 728/2024.

Casa Marzam, S.A. de C.V. vs. Grupo Comercial Frasag, S.A. de C.V. y Gerardo Peña Hernández. Ejecutivo Mercantil Acuerdo. 1 Acdo. Núm. Exp. 1492/2024.

Castelán Pérez Irene vs. Pérez Guerrero Aurelia su Sucesión. Ord. Civil Acuerdo. 1 Acdo. Núm. Exp. 1156/2024.

Chávez González Jorge Octavio vs. Technosim., S.A. de C.V. Vía de Apremio Civil Acuerdo. 1 Acdo. Núm. Exp. 846/2023.

Conauto S.A. de C.V. vs. Ponce Robles Liliana. Ejecutivo Mercantil Acuerdo. 1 Acdo. Núm. Exp. 638/2024.

Contreras Quijada Juan su Sucesión vs. Jéssica María Gutiérrez Brizuela y Otro. Ord. Civ. Acuerdo. 2 Acdos. Núm. Exp. 298/2009.

Cruz Santiago Zenón vs. García Carrillo Vda. de Sáenz Juana su Sucesión. Ord. Civil Acuerdo. 1 Acdo. Núm. Exp. 336/2023.

Dávila Arroyo Guadalupe y Dávila Arroyo Roberto y Dávila Arroyo Silvia y Dávila Arroyo Patricia y Serrano Padrón Paz Margarita vs. Dávila Arroyo Lucio. Ord. Civil Acuerdo. 1 Acdo. Núm. Exp. 596/2025.

Deguer Rodríguez Clavería José vs. Bernardo Ramón Antonio Pérez Collado y Otra. Ejecutivo Mercantil Acuerdo. 1 Acdo. Núm. Exp. 1494/2010 Tomo III.

Díaz Galván Alfonso Rafael su Sucesión y Usualmente Conocido como Alfonso Díaz Galván su Sucesión vs. Baca Sevilla Dora María Teresa y Usualmente Conocida como Teresa Baca Sevilla También Conocida como Dora María Teresa Baca y Sevilla su Sucesión y Ubando Covarrubias José Pablo Luis Usualmente Conocido como Luis Ubando Covarrubias su Sucesión y Raquel Archundia Ubando y También Conocida como Raquel Archundia Ubando su Sucesión y C Director del Registro Público de la Propiedad y del Comercio de la Ciudad de México y Ubando Baca Jonatan Israel. Ord. Civil Acuerdo. 2 Acdos. Núm. Exp. 440/2025.

Espino Medina Ana Laura Miroslava vs. Hernández Paredo Ana Rosa y Salgado Rodríguez José. Ord. Civil Acuerdo. 5 Acdos. Núm. Exp. 402/2025.

Esquivel Fernández Diana Karen vs. Seguros Banorte S.A. de C.V. Grupo Financiero Banorte. Ord. Civil Acuerdo. 1 Acdo. Núm. Exp. 236/2025.

Financiera Cualli, S.A. P. I. de C.V., Sofom E. N. R vs. Servicios Profesionales en Cobranza J&I, S.A. de C.V. y Escudero Alvarado Jonatan. Vía de Apremio Civil Acuerdo. 1 Acdo. Núm. Exp. 1616/2024.

Gaspar Castro Jéssica Jocelyn vs. Seguros Inbursa S.A. Grupo Financiero Inbursa. Ord. Civil Acuerdo. 2 Acdos. Núm. Exp. 246/2025 Tomo II.

González Mendoza María vs. Estrada Peña Edmundo Ezequiel. Ord. Civil Acuerdo. 1 Acdo. Núm. Exp. 486/2025.

Granados Martínez Francisco Javier su Sucesión vs. Gaytán Hernández Maribel. Controversias de Arrendamiento Civil Acuerdo. 1 Acdo. Núm. Exp. 1018/2023.

Guevara Sánchez Machir Ataroth vs. Guevara Sánchez Guadalupe y Guevara Sánchez Magnolia. Ord. Civil Acuerdo. 1 Acdo. Núm. Exp. 250/2025.

Hernández Martínez Roberto vs. Hernández Carrillo Ma de Los Dolores y También Conocida como Dolores Hernández Carrillo. Ord. Civil Acuerdo. 3 Acdos. Núm. Exp. 438/2025.

Hernández Salazar Elva Araceli vs. Salazar Díaz Ma Consuelo y Aquino Hernández Arnulfo. Ord. Civil Acuerdo. 1 Acdo. Núm. Exp. 1528/2024.

Hernández Díaz Teófilo su Sucesión vs. Barrios Rivera Blanca Nelly y C Director del Registro Público de la Propiedad y de Comercio de la Ciudad de México. Ord. Civil Acuerdo. 1 Acdo. Núm. Exp. 302/2023.

Inverstart Arrendadora S.A. de C.V. vs. Trimetals S.A. de C.V. y García González Carlos Arturo. Providencias Precautorias Mercantil Acuerdo. 1 Acdo. Núm. Exp. 222/2026.

Lilies Valdés S.A. de C.V. vs. Sofimex Institución de Garantía S.A. Fideicomiso F/0146. Ord. Civil Acuerdo. 1 Acdo. Núm. Exp. 546/2025.

Llano Prieto José Ramón vs. Mouriño José Rosendo. Ejecutivo Mercantil Acuerdo. 4 Acdos. Núm. Exp. 256/2016 Tomo II.

Lua García Álvaro vs. Cruz Vilchis Esperanza. Ord. Civ. Acuerdo. 1 Acdo. Núm. Exp. 580/2012.

Mendoza Castillo José Guadalupe y Castillo Limón Rufina vs. Concesionaria Mc S.A. de C.V. y Constructora Martín Carrera S.A. de C.V. y Grupo Mexicano de Seguros S.A. de C.V. Ord. Civil Acuerdo. 3 Acdos. Núm. Exp. 392/2025.

Méyer Broissin Jorge Armando vs. Méyer Aboitiz Jorge su Sucesión y Residencial Triton S.A. de C.V. Ord. Civil Acuerdo. 1 Acdo. Núm. Exp. 348/2024.

Monroy García José Luis vs. García Martínez Javier. Ejecutivo Mercantil Acuerdo. 1 Acdo. Núm. Exp. 24/2022 Expediente.

Mota Valdés Oswaldo vs. Troszt Consulting Sociedad Civil. Juris. Voluntaria Civil Acuerdo. 1 Acdo. Núm. Exp. 554/2024.

Márquez Treviño Guillermo vs. Emilio Arenas Galindo. Esp. Hip. Acuerdo. 1 Acdo. Núm. Exp. 548/1995.

Núñez Lira Silvia Graciela vs. Valdez Pérez Norma Leticia. Controversias de Arrendamiento Civil Acuerdo. 1 Acdo. Núm. Exp. 872/2023.

Ordóñez Hoyo Cipriano. No Definido No Definido No Admite. 1 Acdo. Núm. Exp. 224/2026.

Osorio Juárez Pedro vs. Zaldívar Ortega de Valderrama su Sucesión María de Los Ángeles y C Director del Registro Público de la Propiedad y del Comercio de la Ciudad de México. Ord. Civil 2 Acdos. Núm. Exp. 158/2026.

Palma Cadena Silvia vs. Palma Carrión Alberto. Ord. Civil Acuerdo. 1 Acdo. Núm. Exp. 140/2026.

Prurito Artistico Sociedad Anónima de Capital Variable vs. Cervantes de Borges Aurora y Borges Cervantes Norna y Borges Osorio Hugo Rafael. Proced. Judicial de Reconoc. y Ejecc. de Laudo Arbitral Civil Se Tiene por Interpuesto Recurso de Revisión. 1 Acdo. en Amparo. Núm. Exp. 724/2019 Amparo 949/2025 Promov. por Alejandra González Canto.

Ríos Medrano Ricardo vs. Martínez Lara Nancy María. Ord. Civil Pruebas. 2 Acdos. Núm. Exp. 1100/2024.

Ríos Salcedo Luis Antonio vs. Molotla López Uriel Kuatlitzin. Ejecutivo Civil Acuerdo. 1 Acdo. Núm. Exp. 74/2026.

Salas Higuera Alicia vs. Pérez Tostado Laura Angélica y Otro. Especial Hipotecario Civil Acuerdo. 1 Acdo. Núm. Exp. 1236/2019.

Secreto. No Definido No Definido Admisorio. 1 Acdo. Núm. Exp. 196/2026.

Sociedad Hipotecaria Federal Sociedad Nacional de Crédito, Institución de Banca de Desarrollo vs. Verónica Vidal Saucedo. Vía de Apremio Civil Acuerdo. 2 Acdos. Núm. Exp. 22/2026.

Tapia Atlixqueño Brendy vs. Qualitas Compañía de Seguros S.A. de C.V. Ord. Civil Acuerdo. 1 Acdo. Núm. Exp. 114/2026.

Toyota Financial Services México S.A. de C.V. vs. Cruz Gándara Jorge Arturo. Ejecutivo Mercantil Acuerdo. 1 Acdo. Núm. Exp. 92/2025.

Vega Cisneros Martha vs. Hugo Baladran Delgado. Ord. Civil Acuerdo. 1 Acdo. Núm. Exp. 284/2020.

Victoria Ramírez Roberto Carlos vs. Consuelo Montiel Diego. Ejecutivo Mercantil Acuerdo. 1 Acdo. Núm. Exp. 1440/2024.

NO PUBLICADOS

Bravo Calderón Héctor Gerardo vs. Galván Balderas Marco Antonio. Controversias de Arrendamiento Civil Acuerdo. 1 Acdo. en Tercería. Núm. Exp. 1102/2024 Terc. Excluyenteii.

AUDIENCIA

Crédito Real Sab de C.V. Sofom Enr vs. Valdés Abuadili Diego y Malvestiti Raúl Antonio y Jiménez Cervantes Víctor y Moya Pérez Isai y Campos Osorio Iván y Luna Ovando Carlos Alberto y Peña Cabrera Salvador y Cortina Tagle José Alfredo y Romero Cervantes Hugo y Bojorges Contreras Fernando y Ramírez Larsen Carlos a y Camacho Brito Abel y Aguilar Millán Raúl Federico y Ibarra Condey Alejandro y Villarreal Treviño Sergio Francisco y Millán Naranjo Miguel Ángel y Nishimura Kevin y Hernández Ávila María de Lourdes y Moreno Vega Gema y Ramos Carlos Alicia y Casillas González María Rosa y Valenzuela Chávez Elba Liliana y Canal Garrido Rocío y Berrocal González Adriana y Renee Gajdzik Rachel y Montaño Hernández Cecilia Margarita y Valle Aparicio José Ignacio y de la Peña Corral Eduardo y Orta Tejada Carlos y Méndez Narváez Gustavo y Martínez D Meza Mauricio y de la Garza de Vecchi Germán y Castañeda Herrera Luis y Stryker Jon Fredrik y Pérez Gaytán Carlos y Fernández Barragán Luis Javier y Velasco Gómez Roberto y Villalón López Mauel Silverio y Sánchez Galguera Luis y Sánchez Barragán Salvador y Santoyo Reyes Ricardo y Jiménez Cañizares Jorge Antonio y Padilla Curiel Erik y García Dorantes Rony Emmanuel y del Barrio Burgos Miguel Ángel y Montero Donatto Javier y Carcalño López Juan Ramón y Ramírez Soriano Jorge Adrián y Pérez Cisneros Francisco y Deloitte Touche Tohmatsu Limited y Pérez Olvera Karen Jazmín y Galaz Yamazaki

SOLO CONSULTA
SOLO CONSULTA
SOLO CONSULTA

Ruíz Urquiza S.C. y Rergis Fernández Nelson Rodolfo y Garza Tamez César Adrián y Barrón Fernández Eduardo y Mani de Ita Gonzalo y de la Torre Rodríguez Gonzalo y Feria Bernal Alejandro y González de la Vega Federico y Díaz Munguía Alejandro Benjamín y Hernández Campos Miguel y Gómez Gómez Fabián y Bravo Ladron de Guevara Ricardo y González Saravia José y Ortiz Ramírez Germán y Rodríguez Espínola Juan Antonio y Somohano Silva José Simón y Lavalle Moreno Luis y Esquivel Romero Jorge Omar. Aud. Concil. Ord. Civil. 1 Audiencia. Núm. Exp. 444/2023 Tomo V.

Moreno Daniel Francisco Omar y Moreno Lopes Francisco vs. Seguros Inbursa Sociedad Anónima Grupo Financiero Inbursa. Aud. de Ley Ord. Civil. 1 Audiencia. Núm. Exp. 558/2025 Tomo II.

Vive Centenario S.A. de C.V. vs. Acosta Colorado Cornelio. Aud. de Ley Ord. Civil. 1 Audiencia. Núm. Exp. 232/2025.

EL SECRETARIO DE ACUERDOS
LIC. RODRIGO FLORES REYNA

TRIGÉSIMO SEXTO DE LO CIVIL

SECRETARÍA "A"
ACUERDOS DEL 28 DE MAYO DEL 2026

Administradora Fome Shf vs. Fierro Reyes Lizzet. Ord. Civil Expdllo. 1 Acdo. en Expedientillo. Núm. Exp. 229/2025 Expdllo. No Coresponden Las Partes Es del Juz 51 Civil.

Akesia S.A. de C.V. Juris. Voluntaria Civil Debera. 2 Acdos. Núm. Exp. 3/2026.

Álvarez Vega Miguel Ángel vs. Velázquez Luna Leticia. Controversias de Arrendamiento Civil Sobresee. 1 Acdo. en Amparo. Núm. Exp. 1035/2023 Amparo.

Andrade Domínguez Mayra Patricia vs. Seguros Inbursa S.A. Grupo Financiero Inbursa. Ord. Civil 2 Acdos. Núm. Exp. 487/2025.

Aseguradora Aserta, S.A. de C.V. vs. Vargas Zamarróni Carlos. Especial de Fianzas Mercantil Puesta a Disp. 1 Acdo. Núm. Exp. 373/2024.

Banco Invex, Sociedad Anónima, Institución de Banca Múltiple, Invex Grupo Financiero Fiduciario, en su Carácter de Fiduciario del Fideicomiso Irrevocable de Administración Fuente de Pago y Garantía 1055 vs. Francisco Padilla Pedro. Vía de Apremio Civil Puesta a Disp. 1 Acdo. Núm. Exp. 491/2025.

Banco Nacional del Ejército y Fuerza Aérea y Armada S.N.C. Institución de Banca de Desarrollo vs. Alejandro Naun Manzo. Especial Hipotecario Civil Expdllo. 1 Acdo. Núm. Exp. 533/2016.

Banco Santander México S.A. Institución de Banca Múltiple Grupo Financiero Santander México vs. Basculas Esher S.A. de C.V., Hernández Barba Sara Margarita. Providencias Precautorias Mercantil 1 Acdo. Núm. Exp. 1447/2019.

Banco Santander México S.A. Institución de Banca Múltiple Grupo Financiero Santander México vs. Dimel S.A. de C.V. y Negrete Serralde Luis y Olalde Carmona Dagoberto. Providencias Precautorias Civil Dada Nva Cta. 1 Acdo. Núm. Exp. 743/2023.

Baños Hernández Kenia Yanira vs. Empresas Fimez S.A. y Otro. Ord. Civil Expdllo. 1 Acdo. en Expedientillo. Núm. Exp. 209/2026 No Tenemos el Exp. Físico Solo Esta en Listado.

BBVA México, S.A. vs. González Villamil David. Ord. Civil Expdllo. 1 Acdo. en Expedientillo. Núm. Exp. 309/2024 Corresponde Al Juz 38 Civil.

Ci Banco S.A. Institución de Banca Múltiple en su Carácter de Fiduciario del Fideicomiso Irrevocable F/00388 vs. María del Rocío Martínez Ballesteros. Especial Hipotecario Civil Expdllo. 1 Acdo. en Expedientillo. Núm. Exp. 329/2017.

Ci Banco, S.A. Institución de Banca Múltiple vs. Ingrid Cecilia Lujambio González. Especial Hipotecario Civil 1 Acdo. en Amparo. Núm. Exp. 1635/2024 860/2025- D- 1.

Constructora y Promotora Valladolid S.A. de C.V. vs. Teodoro José Harrsch Amerenaluz del Carmen Amerena Serna. Controversias de Arrendamiento Civil 1 Acdo. Núm. Exp. 408/2021 Bis. 2 Tomo II.

Contreras González Federico vs. Chávez Vázquez Gustavo Esteban y Chávez Navarro, su Sucesión, por Conducto de su Albacea Miguel Ángel Chávez Vázquez Esteban y Chávez Vázquez Miguel Ángel. Ord. Civil Puesta a Disp. 1 Acdo. Núm. Exp. 1403/2024.

Corona Vargas María de Jesús vs. Miranda Ovando Felícitas. Ord. Civil 1 Acdo. Núm. Exp. 85/2026.

Dessetec Desarrollo de Sistemas, S.A. de C.V. vs. Juan Enrique Rosales Villanueva y Otro. Especial Hipotecario Civil 1 Acdo. Núm. Exp. 363/2014.

Espinosa Terán Norma Alicia y García Alcántara Guillermo Antonio su Sucesión vs. Muñoz Labarrios Cristina. Ord. Civil 1 Acdo. Núm. Exp. 5/2026.

Estrada Baltazar Bonifacio vs. Ignacio Hernández Neria. Ord. Civ. Rebeldia Copias. 1 Acdo. Núm. Exp. 481/2011.

Galicia García Evelia vs. Jorge Armando Ponce Bárcena. Especial Hipotecario Civil Cierra Tomo I. 1 Acdo. Núm. Exp. 759/2017.

Galicia García Evelia vs. Jorge Armando Ponce Bárcena. Especial Hipotecario Civil Una Vez que Proporcione Datos. 1 Acdo. Núm. Exp. 759/2017 Exp. Tomo II.

García Moreno Alejandro Alberto vs. Martínez Ruíz Itzel Yeradi. Ord. Civil 2 Acdos. Núm. Exp. 431/2025.

Gobierno de la Ciudad de México en Especifico del Centro de Comando Control Computo Comunicaciones y Contacto Ciudadano de la Ciudad de México vs. Rodríguez Lazcano Víctor Manuel y Rodríguez Peñaranda Víctor Manuel. Pago de Daños Culposos Causados por Motivos del Transito de Vehículo Civil Expdllo. 1 Acdo. Núm. Exp. 2135/2024.

Gutiérrez Spinola Manuel vs. Importadora Amandari S.A. de C.V. y Salame Alfie Carlos. Controversias de Arrendamiento Civil Agreg Of. 2 Acdos. Núm. Exp. 2121/2024 Bis. 2 Tomo II.

Guzmán Félix Nicolás vs. Ef Servicios en Educación Internacional S.A. de C.V. Ejecutivo Civil Remite Autos Autoridad Federal. 1 Acdo. Núm. Exp. 1013/2023.

Guzmán Félix Nicolás vs. Ef Servicios en Educación Internacional S.A. de C.V. Ejecutivo Civil 1 Acdo. en Amparo. Núm. Exp. 1013/2023 Amparo Directo Promov. Por: Ef Servicios de Educación Internacional, S.A. de C.V.

Guzmán Reyes Miriam Itzel y Álvarez Mateo Jorge y Ramírez Ramírez Armando y Vázquez Díaz Carlos y Ramos Moreno Anally vs. Alfaro Sánchez Armando y Alfaro Pérez Armando y Hernández Andon Adán y Camacho Báez Francisco y Morales García Fredy y Rosas Domínguez Andrés y Martínez Báez Rosa Nelly. Ord. Civil 1 Acdo. Núm. Exp. 37/2025.

Hernández Zarza Christian vs. Popoca Serna Marcial. Ord. Civil Exh. Sin Dilig. 1 Acdo. Núm. Exp. 43/2026.

Hilda Olivia Pérez Ramírez vs. Esperanza y Guadalupe Macías Luevano. Ord. Civil Expdllo. 1 Acdo. en Expedientillo. Núm. Exp. 713/2002.

HSBC México S.A. Institución de Banca Múltiple Grupo Financiero HSBC División Fiduciaria como Fiduciario del Fideicomiso F/234036 vs. Virginia Guadarrama Rodríguez. Vía de Apremio Civil Puesta a Disp. 1 Acdo. Núm. Exp. 353/2016.

HSBC México S.A. Institución de Banca Múltiple Grupo Financiero HSBC vs. Sabino Procopio Nava y Otra. Especial Hipotecario Civil Expdllo. 1 Acdo. Núm. Exp. 1071/2015.

Impulsora Plaza Insurgentes Sur, S.A. de C.V. vs. Proyectos Inmobiliarios de Saltillo, S.A. de C.V. Ord. Mercantil Cierra Tomo I. 1 Acdo. Núm. Exp. 819/2017.

Impulsora Plaza Insurgentes Sur, S.A. de C.V. vs. Proyectos Inmobiliarios de Saltillo, S.A. de C.V. Ord. Mercantil Resolución Sala. 2 Acdos. Núm. Exp. 819/2017 Exp. Tomo II.

Inmobiliaria y Constructora Almin S.A. de C.V. vs. Barrera Gamez Alejandro y También Conocido como Alejandro Barrera Gómez y Camacho Díaz Claudia Alejandra. Especial Hipotecario Civil Sin Lugar. 1 Acdo. Núm. Exp. 1165/2023.

Jiménez Díaz Gardenia Araceli vs. Andréss Ruíz Amy Yadira. Especial Hipotecario Civil Expdllo. 1 Acdo. Núm. Exp. 475/2015.

José Pedro Pérez Lara e Irma Araceli Quezada Mercado vs. Seguros Inbursa S.A. Grupo Financiero Inbursa. Ord. Civil Ced y Raz Act. 1 Acdo. Núm. Exp. 1357/2024 Tomo I y II.

José Trinidad Amézquita Aguilar vs. Amézquita Barranco Luis. Ord. Civil Glosa Expdllo. 1 Acdo. Núm. Exp. 129/2023.

Lefort Muñoz Silvia Letecia vs. Soto Ceja Beatriz. Ord. Civil Expdllo. 1 Acdo. en Expedientillo. Núm. Exp. 161/2026 No Tenemos el Exp. Físico Solo Esta en Listado.

Márquez Hernández Arnulfo vs. Hilario Felipa. Ord. Civil Elabora Cedula. 1 Acdo. Núm. Exp. 159/2026.

Medina de Lamadrid Carlos Enrique vs. Alvares López Elisa Inés y Lozano Domínguez Ana María. Controversias de Arrendamiento Civil 1 Acdo. Núm. Exp. 1369/2024.

Mejía Baltazar María Isabel vs. Baleros Urgentes Sociedad Anónima de Capital Variable y Ramírez Alvarado Alicia Manuela y También Conocida como Alicia Manuela Ramírez de Barrón. Ord. Civil Expdllo. 2 Acdos. Núm. Exp. 81/2023 Bis. 2 Tomo II.

Mondragón Martínez Rosa María vs. Poliforum S.A. de C.V. Ord. Civil 1 Acdo. Núm. Exp. 251/2025.

SOLO CONSULTA

Mora Ramírez Verónica vs. Cruz Ángeles Federico. Controversias de Arrendamiento Civil Elabora Cedula. 1 Acdo. Núm. Exp. 1497/2024.
Moreno Corrales Marcelo vs. Seguros Inbursa S.A. Grupo Financiero Inbursa. Ord. Civil 3 Acdos. Núm. Exp. 99/2026.
Pérez Díaz Carlos vs. Quevedo Teodoro y Director General del Registro Público de la Propiedad y de Comercio de la Ciudad de México. Ord. Civil 1 Acdo. Núm. Exp. 191/2025.
Recipot S. de R. L. de C.V. hoy su Cesionaria María de Lourdes Medrano Vaca hoy su Cesionaria Beatriz Lara Vaca vs. Rangel Moreno José. Especial Hipotecario Civil Expdllo. 1 Acdo. Núm. Exp. 2019/2024.
Renovi Fund II S.A. de C.V. antes Banco Santander México S.A. Institución de Banca Múltiple Grupo Financiero Santander México vs. Magdalena Ofelia Fernández Prantl. Especial Hipotecario Civil Expdllo. 1 Acdo. Núm. Exp. 329/2020.
Reyes Hernández Consolación vs. Reyes Hernández Josefina y Reyes Hernández Mauricio y Reyes Hernández Aurora. Ord. Civil 1 Acdo. Núm. Exp. 221/2025.
Saavedra López Juan Carlos y Chiel Pérez Norma Elizabeth y en Representación de Los Menores Hijos vs. Agroasemex S.A. Ord. Civil 1 Acdo. Núm. Exp. 137/2026.
Sáinz Aldana Silvia vs. De la Vega Guzmán Constructora S.A. de C.V. y Otros. Ord. Civil 2 Acdos. Núm. Exp. 177/2014 Tomo III.
Secreto. Ord. Mercantil 1 Acdo. Núm. Exp. 113/2026.
Servicio Ixtazacuala S.A. de C.V. vs. Reyes Galindo Paulino Jaime. Ejecutivo Mercantil 1 Acdo. Núm. Exp. 1475/2024.
Sólida Ad Ministradora de Portafolios S.A. de C.V. vs. Fernando Correa Arciniega. Especial Hipotecario Civil Expdllo. 1 Acdo. Núm. Exp. 247/2007 Tomo II.
The Bank Of New York Mellon S.A. Institución de Banca Múltiple hoy Cibanco S.A. Institución de Banca Múltiple en su Carácter de Fiduciario en el Fideicomiso F/00385 vs. Vallejo Miranda María Prudencia. Especial Hipotecario Civil Expdllo. 1 Acdo. en Expedientillo. Núm. Exp. 2245/2024.
Torres Márquez Jorge vs. Banco Santander México S.A. Institución de Banca Múltiple Grupo Financiero Santander. Ord. Civil 1 Acdo. Núm. Exp. 113/2025.
Trefo Querétaro la Victoria, S.A. de C.V. vs. Juan Bernardo Castro Castro. Ord. Civil Expdllo. 1 Acdo. Núm. Exp. 275/2020.
Villalobos Zúñiga Ricardo vs. Guadalupe Serrano Villalpando. Controversias de Arrendamiento Civil 1 Acdo. Núm. Exp. 395/2019 Tomo II.
NO PUBLICADOS
Sociedad de Beneficencia Española, Institución de Asistencia Privada vs. Ouviña Santamaría Teresa. Ord. Civil 1 Acdo. Núm. Exp. 581/2025.

LA SECRETARIA DE ACUERDOS
LIC. DIANA CAREM GODÍNEZ RUÍZ

SECRETARÍA "B"
ACUERDOS DEL 28 DE MAYO DEL 2026

Aerovías de México Sociedad Anónima de Capital Variable y Aerolitoral Sociedad Anónima de Capital Variable vs. Fernández Aguirre José Manuel. Ord. Civil 2 Acdos. en Amparo. Núm. Exp. 1306/2024 725/2026- V.
Alanís Moreno Alma Montserrat vs. Alanís Moreno Alma Monnserrat. Especial Hipotecario Civil 2 Acdos. en Amparo. Núm. Exp. 1366/2011 Amparo 452/2026.
Alcocer Carballido Estela vs. Flores Real Mauricio y Gustavo Jiménez Ortiz Notario 166 de la Ciudad de México y Registro Público de la Propiedad y del Comercio de la Ciudad de México y Instituto del Fondo Nacional de la Vivienda para los Trabajadores Infonavit. Ord. Civil 1 Acdo. Núm. Exp. 432/2025.
Anguiano Pérez Óscar y Banco Actinver S.A. Institución de Banca Múltiple Grupo Financiero Actinver como Fiduciaria del Fideicomiso Irrevocable de Administración Número 4111 vs. Inmobiliaria el Águila de Tijuana S.A. de C.V. y Ve Shira Sapi de C.V. Ord. Civil 2 Acdos. Núm. Exp. 742/2021.
Arrendadora Ofelia S.A. vs. Monrroy Ricaño Ma. Concepción; Monroy Ricaño María del Carmen. Controversias de Arrendamiento Civil 1 Acdo. Núm. Exp. 1374/2024.
Banco Covalto Sociedad Anónima Institución de Banca Múltiple vs. Algodónera Hbr S.A. de C.V. y Ham Reimer Anna y Banman Wiebe Jacob. Providencias Precautorias Mercantil 1 Acdo. Núm. Exp. 54/2024.
Banco Inmobiliario Mexicano S.A. Institución de Banca Múltiple vs. Plascencia Rodríguez Víctor Omar y Otro. Especial Hipotecario Civil Cumplida Ejecutoria. 1 Acdo. en Amparo. Núm. Exp. 990/2015 356/2025 Amparo Indirecto.
Banco Invex, S.A. Institución de Banca Múltiple, Invex Grupo Financiero en su Carácter de Fiduciario en el Fideicomiso Irrevocable de Administración Número 1301 vs. Margarita González Pérez. Especial Hipotecario Civil 1 Acdo. Núm. Exp. 568/2013.
Banco Nacional del Ejército vs. Delfino Herrera. Ejecutivo Civil en Expdllo. en Expedientillo. 1 Acdo. en Expedientillo. Núm. Exp. 614/2019 Bis. 1.
Banco Santander México S.A. Institución de Banca Múltiple Grupo Financiero Santander México vs. Transportes Refrigerados American S.A. de C.V. y Otros. Ejecutivo Mercantil 1 Acdo. Núm. Exp. 852/2018.
Banco Santander México S.A., Institución de Banca Múltiple Grupo Financiero Santander México vs. Mora Aguilar Miguel Ángel. Ejecutivo Mercantil 1 Acdo. Núm. Exp. 430/2024.
Barraza Sotelo Mario Alberto vs. Grupo Mexicano de Seguros S.A. de C.V. Ord. Civil Tomo II - Tomo II. 1 Acdo. Núm. Exp. 90/2024.
Barrios Hernández Gabriela vs. Álvarez López Galia. Ord. Civil 1 Acdo. Núm. Exp. 856/2023.
BBVA Bancomer S.A. Institución de Banca Múltiple Grupo Financiero BBVA Bancomer vs. Germán Samperio Mendozaalejandro Ordaz Chávezmaria Antonieta Hernández Pérez. Especial Hipotecario Civil 1 Acdo. Núm. Exp. 628/2020 Tomo II.
BBVA Bancomer, S.A. Institución de Banca Múltiple, Grupo Financiero Bancomer vs. Castro Méndez Lilia Esther. Especial Hipotecario Civil 1 Acdo. Núm. Exp. 1698/2024.
Casa Marzam S.A. de C.V. vs. Dsandoival Vega María Miriam; Esparza Pérez Mario Alberto. Ord. Civil 1 Acdo. Núm. Exp. 1858/2024.
Castañeda López José vs. Hernández Arzaluz Rosa Lilia y Hernández Patiño José su Sucesión y Arzaluz de Hernández María su Sucesión. Ord. Civil 1 Acdo. Núm. Exp. 200/2024.
Cibanco S.A. Institución de Banca Múltiple, Actuando Unicamente en su Carácter de Fiduciario en el Fideicomiso F/00782 vs. Morales Gómez Elizabeth y Ramos Nieto Víctor Manuel. Especial Hipotecario Civil 2 Acdos. Núm. Exp. 1650/2024.
Díaz Sánchez Eloísa Guadalupe vs. Vázquez Núñez Gregorio. Ord. Civil 1 Acdo. Núm. Exp. 430/2025.
Figueroa Llamas María Lucero. Ord. Civil 1 Acdo. en Amparo. Núm. Exp. 916/2024 916/2024.
Flores García José Anuhar vs. Hugo Vivanco Hernández. Ejec. Merc. 1 Acdo. Núm. Exp. 374/2011.
González Quintos Janaurea vs. Instituto Mexicano del Seguro Social. Ord. Civil 1 Acdo. Núm. Exp. 596/2025.
Guerrero Juárez Carlos. Ord. Civil 1 Acdo. en Amparo. Núm. Exp. 1154/2025 Carlos Guerrer Juárez.
Gutiérrez Poire Eloísa vs. Gutiérrez Poire Gloria Beatriz. Ord. Civil 1 Acdo. Núm. Exp. 1084/2019.
Hernández Ocampo Juan Manuel vs. Juárez Colín Margarita y Fernández Gutiérrez Bibiana Josefina y C Director del Registro Público de la Propiedad y del Comercio de la Ciudad de México. Ord. Civil 1 Acdo. Núm. Exp. 434/2025.
Hernández Vázquez Edgar Uriel y López Vázquez Ana Cristina vs. Seguros Inbursa S.A. Grupo Financiero Inbursa. Ord. Civil 8 Acdos. Núm. Exp. 496/2025 Tomo II.
Hernández Vicente Lázaro vs. Mata Bórquez Jorge Inocente y y el C Director del Registro Público de la Propiedad y del Comercio de la Ciudad de México. Ord. Civil 1 Acdo. Núm. Exp. 422/2025.
HSBC México Sociedad Anónima Institución de Banca Múltiple Grupo Financiero HSBC División Fiduciaria en su Carácter de Fiduciario del Fideicomiso Irrevocable Número F 253936 vs. Zapata Carballo Felipe de Jesús y Hernández Maldonado María. Especial Hipotecario Civil 1 Acdo. Núm. Exp. 230/2021.
Lazo de la Peña Jorge vs. Ibarra de Llano Benny y Otros. Ord. Civil 1 Acdo. en Amparo. Núm. Exp. 846/2003 1196/2022- III.
López Lambarri y Otros María Eugenia vs. Gelista Ruíz y Otro Efrén. Ord. Civil Sobresee. 1 Acdo. en Amparo. Núm. Exp. 1660/2009 Amparo 153/2026.
Lozada Roldán Alicia vs. HSBC México, S.A. Institución de Banca Múltiple, Grupo Financiero HSBC, División Fiduciaria, antes Banco Internacional, S.A., División Fiduciaria Grupo Financiero Prime Internacional, e Instituto del Fondo Nacional de la Vivienda para los Trabajadores. Ord. Civil 1 Acdo. Núm. Exp. 142/2011 Tomo V.
Martínez Garner Suzanne y Martínez Mccrystal Jennifer vs. Scotiabank Inverlat S.A. Institución de Banca Múltiple Grupo Financiero Scotiabank Inverlat División Fiduciaria y Sáinz Ruanova María Eugenia. Ord. Mercantil 4 Acdos. Núm. Exp. 276/2025.

SOLO CONSULTA
SOLO CONSULTA
SOLO CONSULTA

Opción Mezzanine S.A. Promotora de Inversión Capital Variable Sociedad Financiera de Objeto Múltiple Entidad No Regulada vs. Corporativo Madama S.A. Promotora de Inversión de Capital Variable y D Amico Martínez Mateo y Inmobiliaria Marivet Sociedad Anónima de Capital Variable. Vía de Apremio Civil 1 Acdo. Núm. Exp. 14/2026.

Petrolmeca, S.A. de C.V. vs. Conjunto de Servicios Industriales S.A. de C.V. y Fernández Sáinz de Baranda Martín y Fragoso Méndez Enrique. Ord. Mercantil 1 Acdo. Núm. Exp. 1308/2024 Bis. 6 Tomo II.

Quiroz Ramírez Héctor y Gloria Díaz Domínguez vs. Asunción Trujillo Coreño y Otra. Ord. Civil 1 Acdo. Núm. Exp. 928/2016.

Ramírez Aguilar Gumercinda vs. Peralta Fuentes Higinio. Ord. Civil 2 Acdos. Núm. Exp. 1544/2024.

Ramírez Bernal José Enrique vs. Guerrero Abitia Alejandra y Notario Público Número 155 de la Ciudad de México y Pérez López Jéssica Aranxta y Reyes Anguiano Marco Antonio y Hernández Guzmán Jorge Arturo. Ord. Civil 3 Acdos. Núm. Exp. 490/2025.

Recuperación de Comercio Interior S. de R. L de C.V. vs. Franco Cocom Raúl Armando; Corona Ortega de Franco María de Los Ángeles. Especial Hipotecario Civil 1 Acdo. Núm. Exp. 1866/2024.

Renovi Fund II, S.A. de C.V. vs. Salinas Legaspy Sandra Patricia. Especial Hipotecario Civil 1 Acdo. en Amparo. Núm. Exp. 98/2025 Amparo Directo.

Salome Salume Lilián vs. Berbah S.A. de C.V. y Proyectos Inmobiliarios y Urbanísticos Boure, S.A. P. I de C.V. y Troika Hd, S.A. de C.V. y Kayoo, Llc. y Golden Root, Llc. y Muñoz Hilbert Rafael y Alcántara Álvarez Norha María y Quintero López de la Cerda Coral y Batiz Hurtado Bernardo y Boyoli Muñoz Eduardo y López Hernández José y Belmont Padilla Enrique y Batiz Carrizales y Loizaga, S.A. de C.V., y Loizaga Piera Miguel y Carrizales Martínez Jesús Raymundo y Carrizales Picon Juan Alberto y Controladora de Activos Tak, S. de R. L de C.V., y Sada Sada Mario Rodolfo y Ramírez Pozos Elizabeth y García Ylizaliturri José León y Conde Olvera Juan Carlos. Ord. Mercantil 1 Acdo. Núm. Exp. 1148/2017 Tomo III.

Scotiabank Inverlat S.A. Institución de Banca Múltiple Grupo Financiero Scotiabank Inverlat vs. Alanís Moreno Alma Montserrat. Especial Hipotecario Civil Susp. Definitiva. 1 Acdo. Núm. Exp. 1366/2011 Tomo II.

Socafi S.A. de C.V. vs. Vázquez Lara Carlos. Ejecutivo Mercantil 1 Acdo. Núm. Exp. 1354/2023.

Solvimas S.A. de C.V. Sofom Enr vs. Clínica Futura S.A. de C.V. y Guiza Arenas Karla Beatriz. Ejecutivo Mercantil 1 Acdo. Núm. Exp. 412/2024.

Torres García Rogelio vs. Ma. Margarita Padilla Lara. Ord. Civil 1 Acdo. Núm. Exp. 392/2013.

Ueman Instalación Es S.A. de C.V. vs. Hubard y Bourlon S.A. de C.V. y Operadora Cicsa S.A. de C.V. y González Valdivia José Manuel y Monnis Ramírez Georgette. Ord. Civil 1 Acdo. Núm. Exp. 482/2025.

Valladolid Collado Rita vs. Mina Reyes Andre Monserrat. Ejecutivo Mercantil 1 Acdo. Núm. Exp. 1732/2024.

Zavala Guerrero Ana Laura vs. Zavala García Carlos y Guerrero Arredondo Ángela. Ord. Civil 1 Acdo. Núm. Exp. 1084/2024.

AUDIENCIA

Galván María del Rosario y Jiménez Escobar María del Rosario vs. Grupo Gayosso S.A. de C.V. Aud. Ord. Civil. 1 Audiencia. Núm. Exp. 530/2025.

Grupo Lova S.A. de C.V. antes Condominio Plaza Condesas, S.A. de C.V. vs. Quinta Real de San Miguel, S.A. de C.V. Aud. Inc. Ejecutivo Mercantil. 1 Audiencia. Núm. Exp. 131/2017 Tomo III.

Salguero Galindo Sandra y Lara Salguero Yeudiel vs. López Angulo María Luisa y Mateos Hernández Jorge Adalberto Vicente. Ord. Civil. 1 Audiencia. Núm. Exp. 474/2025.

Trujillo Álvarez Rogelio vs. Arias Jiménez Recaredo. Ord. Civil. 1 Audiencia. Núm. Exp. 590/2025.

SENTENCIAS DEFINITIVAS DEL 28 DE MAYO DEL 2026

Gutiérrez Téllez María Dolores vs. Flores Chavarría Rosa. Ord. Civil Sent. Def. 1 Núm. Exp. 870/2024

LA SECRETARIA DE ACUERDOS
LIC. JULIA NOLASCO OCHOA

TRIGÉSIMO OCTAVO DE LO CIVIL

SECRETARÍA "A"
ACUERDOS DEL 28 DE MAYO DEL 2026

Aboumrad Allegre Eduardo vs. Caballero Nieto Pedro Edmundo. Especial Hipotecario Civil Acdo. Exhorto. 1 Acdo. Núm. Exp. 345/2013 Tomo II.

Alba Amador Guillermo vs. Inmobiliaria Reforma Manchester S.A. y y C Director del Registro Público de la Propiedad y del Comercio de la Ciudad de México. Especial Hipotecario Civil Acuerdo. 1 Acdo. Núm. Exp. 603/2025.

Alvarado López Edson Oswaldo vs. Gruas Rally S.A. de C.V. y Qualitas Compañía de Seguros S.A. de C.V. Ord. Civil Puesta. 2 Acdos. Núm. Exp. 157/2023 Tomo IV.

Álvarez Noyola José de Jesús vs. Barrera Cerón José Miguel Monico. Ord. Civil Acuerdo. 1 Acdo. Núm. Exp. 763/2005 Tomo II.

Arrendadora y Factor Banorte, S.A. de C.V. Sofom E. R. Grupo Financiero Banorte vs. Jesús Rojas Estrella. Especial Hipotecario Civil Acdo. Expedientillo. 1 Acdo. Núm. Exp. 237/2021 Tomo II.

Autofinanciamiento México S.A. de C.V. vs. Nájera Delgado José Luís y Hernández Tostado Judith. Ejecutivo Civil Acuerdo. 1 Acdo. Núm. Exp. 1279/2012.

Banca Afirme, Sociedad Anónima Institución de Banca Múltiple, Afirme Grupo Financiero vs. Clínica de Reproducción Asistida Santa Fe, Sociedad Anónima de Capital Variable y Lujan Irastorza Jesús Estuardo y Irastorza Flores Mirna Elizabeth. Ejecutivo Mercantil Acuerdo. 1 Acdo. Núm. Exp. 2017/2024.

Banco Nacional del Ejército, Fuerza Aérea y Armada, Sociedad Nacional de Crédito, Institución de Banca de Desarrollo vs. Millar García Yoni Gerardo. Especial Hipotecario Civil Acuerdo. 1 Acdo. Núm. Exp. 801/2024.

Banco Santander México S.A. Institución de Banca Múltiple Grupo Financiero Santander México vs. Salazar Velasco Araceli. Especial Hipotecario Civil Acuerdo. 2 Acdos. Núm. Exp. 19/2018 Tomo II.

Banco Santander México, Sociedad Anónima, Institución de Banca Múltiple, Grupo Financiero Santander México vs. Centro Médico Jgl, Sociedad Anónima de Capital Variable y Irastorza Flores Mirna Elizabeth. Ejecutivo Mercantil Acuerdo. 1 Acdo. Núm. Exp. 1999/2024.

Becerra Valdez Sotero Santiago vs. Qualitas Compañía de Seguros S.A. de C.V. Ord. Civil Acuerdo. 1 Acdo. Núm. Exp. 193/2026.

Blancas Tlacuilo Carlos vs. Almazán Quezada María del Refugio, Quien También Acostumbró Llamarse Almazán Quezada Refugio su Sucesión y Alfonso Espíndola Herrera. Ord. Civil Acuerdo. 1 Acdo. Núm. Exp. 149/2012 Tomo II.

Camacho Rojas Mariano vs. María Liliana Martínez Esquer. Controversias de Arrendamiento Civil Acuerdo. 1 Acdo. Núm. Exp. 1015/2019.

Ci Banco, S.A. Institución de Banca Múltiple como Causahabiente de Banco J. P. Morgan, S.A. Institución de Banca Múltiple J. P. Morgan Grupo Financiero División Fiduciaria como Fiduciario en el Fideicomiso F/00247 vs. Bustos Venegas Benigno. Especial Hipotecario Civil Acuerdo. 1 Acdo. Núm. Exp. 635/2017 Tomo II.

Ci Banco, S.A. Institución de Banca Múltiple como Fiduciario en el Fideicomiso F/238 vs. González Miranda Bárbara Ingrid. Especial Hipotecario Civil Acuerdo. 1 Acdo. Núm. Exp. 405/2016.

Ckd Activos 8 S.A. P. I de C.V. vs. Carranza Beltrán Juan Carlos. Especial Hipotecario Civil Puesta. 2 Acdos. Núm. Exp. 321/2009 Tomo II.

Copamex Corrugados, S.A. de C.V. vs. Central de Corrugados de Querétaro, S.A. de C.V. y Otro. Ejecutivo Mercantil Acuerdo. 1 Acdo. Núm. Exp. 147/2007.

Corporación de Ingeniería S.A. de C.V. vs. Morfín Cabrera Francisco Alejandro y Com Cm Grupo S de Rl. Ord. Civil Acuerdo. 7 Acdos. Núm. Exp. 155/2026.

Divisa Travel System S.A. de C.V. vs. Asociación Mexicana de Agencias de Viajes Asociación Civil. Ord. Civil Acuerdo. 1 Acdo. Núm. Exp. 91/2026.

Eximco Servicios Integrados, S.A. de C.V. vs. Concreto y Estructura, S.A. de C.V. y Torres Pérez Gabriela. Ejecutivo Mercantil Puesta. 2 Acdos. Núm. Exp. 535/2025 Tomo III.

Fernández Neckelmann Julián vs. Fernández Neckelmann Gael. Ord. Civil Acdo. Amparo. 1 Acdo. en Amparo. Núm. Exp. 51/2021 Amparo 297/2025- V, Promov. por Gael Fernández Neckelmann.

Galindo Mendoza Cruz Antonio vs. Seguros Inbursa S.A. Grupo Financiero Inbursa. Ord. Civil Acuerdo. 2 Acdos. Núm. Exp. 489/2025 Tomo II.

Garcés Vélez Silvia del Rosario vs. Director del Registro Público de la Propiedad y de Comercio de la Ciudad de México y Garcés Castro Humberto Eduardo y Hernández de Garcés María Elena su Sucesión. Ord. Civil Acuerdo. 1 Acdo. Núm. Exp. 781/2024.

García Jerónimo Pedro su Sucesión vs. González Chávez María del Socorro y Hipólito Valdez Juárez. Ord. Civil Acuerdo. 2 Acdos. Núm. Exp. 67/2026.

Ge Seguridad en su Vivienda, S. de R. L vs. Delgadillo Rodríguez Claudia Georgina. Ord. Mercantil Acuerdo. 1 Acdo. Núm. Exp. 2333/2024 Tomo II.

SOLO CONSULTA
SOLO CONSULTA
SOLO CONSULTA

HSBC México Sociedad Anónima Institución de Banca Múltiple Grupo Financiero HSBC División Fiduciaria en su Carácter de Fiduciario en el Fideicomiso Número F/234036 vs. Vaqueiro Durán Ana María. Especial Hipotecario Civil Puesta. 2 Acdos. Núm. Exp. 1199/2017 Tomo II.

Inmobiliaria Castro Mejía S.A. de C.V. vs. Axa Seguros S.A. de C.V. Ord. Mercantil Acdo. Cump. a Ejecutoria. 1 Acdo. Núm. Exp. 257/2025.

Inmobiliaria Castro Mejía S.A. de C.V. vs. Axa Seguros S.A. de C.V. Ord. Mercantil Acdo. Amparo. 1 Acdo. en Amparo. Núm. Exp. 257/2025 Amparo 1637/2025, Promov. por Arturo Loyola Mayagoitia.

Javier Baldomero Ricardo vs. Javier Librado Pascual su Sucesión. Ord. Civil Acdo. Expedientillo. 1 Acdo. Núm. Exp. 9/2026.

Kababie Sacal Jaime y Kababie Sacal Rafael y Kababie Sacal Moisés y Kababie Sacal Salomón y Yobanim. S. C vs. Mauricio Rivera Arquitectos S de R.L. de C.V. y Kirschner Pujadas María Esther. Ord. Civil Acuerdo. 2 Acdos. Núm. Exp. 1249/2024 Tomo II.

Mayo Vergara Elvia Beatriz y García Torres Marisol vs. Gloco Service S.A. de C.V. Ord. Mercantil Puesta. 2 Acdos. Núm. Exp. 217/2026.

Nacional Monte de Piedad Iap vs. Castillo Rodríguez Roberto. Juris. Voluntaria Civil Puesta. 2 Acdos. Núm. Exp. 1693/2024.

Osogobio Celix Edgar vs. Beristain Valencia Rubén y Silva Padilla Silvia y Valencia Albarrán María Piedad. Ejecutivo Mercantil Acuerdo. 1 Acdo. Núm. Exp. 2189/2024 Tomo III.

Patiño Heredia Sara Luz, Sánchez Díaz María de Los Ángeles, Martínez y Morales Crisanta Catalina, Instituto de Vivienda de la Ciudad de México antes Distrito Federal vs. Liberty Fianzas S.A. de C.V. (Antes Primero Fianzas S.A. de C.V.). Especial de Fianzas Mercantil Acuerdo. 2 Acdos. Núm. Exp. 2111/2024 Tomo III.

Plata Tolentino Ángel y Arista Huerta Virginia vs. Seguros Inbursa S.A. Grupo Financiero Inbursa. Ord. Civil Acuerdo. 1 Acdo. Núm. Exp. 331/2025 Tomo II.

Portafolio de Negocios S.A. de C.V. Sofom E. R vs. Asistencia Vial Grupo Troya S. C. y Vargas Cruz Jonathan. Ejecutivo Mercantil Acuerdo. 1 Acdo. Núm. Exp. 1061/2023.

Quintana Camacho José y y/o José Malaquias Quintana Camacho vs. Hernández Víctor Hugo y Delgadillo Cervantes Jéssica Fernanda y Morales Soriano Luis y Morales Mejía Ana Lilia y y Otros. Ord. Civil Acuerdo. 1 Acdo. Núm. Exp. 1797/2024 Tomo II.

Ramírez Estrada Juan José vs. Ramírez Estrada José Antonio y Ramírez Estrada María Teresa. Ord. Civil Puesta. 2 Acdos. Núm. Exp. 2413/2024 Tomo II.

Ramírez Navarro José Luis y Ramírez Navarro Rosa Velia y Ramírez Navarro Brígido Claudio vs. Ramírez Cruz Luis su Sucesión y Ramírez Navarro María Teresa. Ord. Civil Acuerdo. 1 Acdo. Núm. Exp. 235/2026.

Rodríguez Saro Ortiz Bernardo vs. López González Salvador Israel y Montes Martínez Thania Zulema. Especial Hipotecario Civil Acdo. Expedientillo. 1 Acdo. Núm. Exp. 843/2021.

Rojas Salinas Adriana vs. Salinas García Aurelia. Ord. Civil Acuerdo. 1 Acdo. Núm. Exp. 117/2026.

Ruíz Ovando Nury Delia vs. Ortiz Sampayo Óscar y Clínica del Valle y Ramírez Munguía Artuto y González Rojas Isabel. Ord. Civil Recurso de Apel. Preventiva en contra del Auto de 21 de Mayo del 2026- Demandada. 1 Acdo. Núm. Exp. 119/2026.

Ruíz Oviedo Ignacio Raymundo vs. Cisneros Anaya Celsa Beatriz. Controversias de Arrendamiento Civil Acuerdo. 1 Acdo. en Expedientillo. Núm. Exp. 2435/2024 Tomo II.

Scotiabank Inverlat S.A. Institución Debanca Múltiple Grupo Financiero Scotiabank Inverlat vs. Reza González Ana Lorena y Rodríguez Maestro Alberto Rodrigo. Especial Hipotecario Civil Acdo. Expedientillo. 1 Acdo. Núm. Exp. 679/2021 Tomo II.

Scotiabank Inverlat S.A. Institución de Banca Múltiple Grupo Financiero Scotiabank Inverlat vs. Canales Nava Ilse Ariadna y Larios Macías Iván. Especial Hipotecario Civil Exh. Estado de México. 1 Acdo. Núm. Exp. 235/2024.

Serrano García Martín vs. Jesús Flores Vázquez. Especial Hipotecario Civil Acuerdo. 1 Acdo. Núm. Exp. 1321/2018.

Start Banregio, S.A. de C.V., Sociedad Financiera de Objeto Múltiple, Entidad Regulada, Banregio Grupo Financiero vs. Ditssa Buses, S.A. de C.V. y Guerrero Cervantes Juan José y Meza López María Inés. Providencias Precautorias Mercantil Acuerdo. 1 Acdo. Núm. Exp. 1955/2024.

AUDIENCIA

Corrales Arroniz María de Jesús vs. López Sánchez Guillermo. Aud. Desahogo de Prueb. Ord. Civil. 1 Audiencia. Núm. Exp. 515/2025.

SENTENCIA INTERLOCUTORIA

Banco Invex Sociedad Anónima Institución de Banca Múltiple Invex Grupo Financiero Fiduciario en su Carácter de Fiduciario en el Fideicomiso Irrevocable de Administración 1301 vs. Mejía Orihuela María de Los Ángeles. Especial Hipotecario Civil Sent. Interl. 1 Núm. Exp. 1005/2022

LA SECRETARIA DE ACUERDOS
LIC. SUSANA SÁNCHEZ HERNÁNDEZ

SECRETARÍA "B"
ACUERDOS DEL 28 DE MAYO DEL 2026

Administradora Fome I, Sociedad de Responsabilidad Limitada de Capital Variable vs. Tovar Gutiérrez Concepción. Especial Hipotecario Civil Acuerdo. 1 Acdo. Núm. Exp. 642/2020.

Álvarez Hoth Jorge Enrique vs. Ortiz Maldonado Óscar Eduardo y Ledesma Romo Miguel Ángel. Ejecutivo Mercantil Acuerdo. 1 Acdo. Núm. Exp. 182/2025 Tomo II.

Arciniega Alcántara Armando. Juris. Voluntaria Civil Acuerdo. 2 Acdos. en Expedientillo_Expediente_No_Conocido. Núm. Exp. 1318/2024.

Banco Mercantil del Norte Sociedad Anónima Institución de Banca Múltiple Grupo Financiero Banorte vs. Luís Javier Jiménez Roucas. Esp. Hip. Puesta. 2 Acdos. Núm. Exp. 1258/1994.

Banco Nacional de México S.A. Integrante del Grupo Financiero Banamex División Fiduciaria como Fiduciario del Contrato de Fideicomiso Número 8131- 9 vs. García Nancy. Ord. Civil Apel. Preventiva. 1 Acdo. Núm. Exp. 1282/2024.

Banco del Bajío, S.A., Institución de Banca Múltiple vs. Samayoa Zavaleta Maricela. Especial Hipotecario Civil Acuerdo. 1 Acdo. Núm. Exp. 2066/2024 Tomo III.

BBVA México Sociedad Anónima Institución de Banca Múltiple, Grupo Financiero BBVA Bancomer vs. López Salazar Francisco Franco. Especial Hipotecario Civil Puesta. 2 Acdos. Núm. Exp. 1856/2024 Tomo II.

Cabrera Báez Luz Elena y Nájera Medina Ofelia vs. Agroasemex S.A. Ord. Civil Auto. 1 Acdo. Núm. Exp. 182/2026.

Campas Toledo Carlos Mario vs. Axa Seguros S.A. de C.V. Ord. Civil Acuerdo. 1 Acdo. Núm. Exp. 6/2026.

Ckd Activos 4, S.A. de C.V. vs. Blanca Zenteno Juan Manuel. Especial Hipotecario Civil Acuerdo. 1 Acdo. Núm. Exp. 278/2020 Tomo II.

Comercial Jq S.A. de C.V. vs. Colomar Asensio María Begoña. Ord. Civil Puesta. 2 Acdos. Núm. Exp. 194/2026.

Condominio Yama Jardines del Pedregal vs. Ortigosa Enterria Juan Ángel. Ejecutivo Civil Acuerdo. 1 Acdo. Núm. Exp. 62/2026.

Credix Gs S.A. de C.V. Sociedad Financiera de Objeto Múltiple Entidad No Regulada vs. Pérez Chávez Samuel y Núñez Higuera Ofelia. Ejecc. de Garantías Otorgadas Mediante Prenda Sin Transmisión de Pos. y Fideicomiso de Garantía (Procedimiento Extrajudicial) Mercantil Expedientillo. 1 Acdo. Núm. Exp. 204/2024 Tomo II.

Fagoaga Torres Sandra Lucía vs. Paz Solano María Isabel. Vía de Apremio Civil Auto. 1 Acdo. Núm. Exp. 2324/2024 Tomo II.

Fernández Rodríguez Edgar Cesionario de Ci Banco, S.A. Institución de Banca Múltiple en su Carácter de Fiduciario del Fideicomiso Irrevocable Número F/00026 antes The Bank Of New York Mellon, Sociedad Anónima, Institución de Banca Múltiple vs. Claudia Viridiana Olguín Villagrán. Especial Hipotecario Civil Auto. 1 Acdo. Núm. Exp. 1638/2010 Tomo II.

Fianzas y Cauciones Atlas, S.A. vs. Senstar Latin América, S.A. de C.V. No Definido No Definido Expedientillo. 1 Acdo. Núm. Exp. 442/2025.

García Viveros Guillermo vs. Grupo Mexicano de Seguros S.A. de C.V. Ord. Civil Acuerdo. 1 Acdo. Núm. Exp. 728/2024 Tomo III.

Gosain Sayun Alejandro vs. Grupo Capadama Sapi de C.V. Ejecutivo Mercantil Puesta. 2 Acdos. Núm. Exp. 484/2024.

Grupo Construvid Sociedad de Responsabilidad Limitada de Capital Variable vs. León Espinoza Jesús Antonio y Guluarte Cota Antonieta. Especial Hipotecario Civil Ampara y Protege. 1 Acdo. en Amparo. Núm. Exp. 758/2021 Amparo 1544/2025 Promov. por Antonieta Guluarte Cota.

Guevara Alvidrez Elizbet vs. Grupo Mexicano de Seguros S.A. de C.V. Ord. Civil Expedientillo. 1 Acdo. Núm. Exp. 886/2024 Tomo III.

Gutiérrez Cereso Abundio vs. Cruz María. Ord. Civil Acuerdo. 1 Acdo. Núm. Exp. 432/2025.

Gutiérrez D. María vs. Herminia Villegas Vda. de Mercado y Otra. Ord. Civ. Expedientillo. 1 Acdo. Núm. Exp. 1604/1995.

SOLO CONSULTA
SOLO CONSULTA
SOLO CONSULTA

Inmobiliaria Trepasco S.A. de C.V. vs. Seca Construcciones, S.A. de C.V., José Raúl Segura Herrera y María de Lourdes del Refugio Rosillo de Segura. Especial Hipotecario Civil Auto. 1 Acdo. Núm. Exp. 818/2003 Tomo VII.

López Lorrabaquio María Esperanza vs. Ortega Vergara Carlos. Ord. Civil Auto. 1 Acdo. Núm. Exp. 208/2026.

López Guzmán José Alejandro y Gachuz Castillo Luz María vs. Axa Seguros S.A. de C.V. Ord. Civil Acuerdo. 2 Acdos. Núm. Exp. 2386/2024 Tomo III.

Marbesu, S.A. de C.V. vs. Sdervicios Deportivos y Especiales S.A. de C.V., Inmuebles Sergal, S.A. de C.V. y Arteaga Marcelo Margarita. Controversias de Arrendamiento Civil Puesta. 2 Acdos. Núm. Exp. 2100/2024 Tomo II.

Martínez Bautista Guadalupe vs. Saavedra Elizondo David Edgar. Ord. Civil Acuerdo. 1 Acdo. Núm. Exp. 544/2025.

Martínez Ortiz Héctor y Salazar Rodríguez María del Rosario vs. Ferrocarril Mexicano S.A. de C.V. Ord. Civil Acuerdo. 1 Acdo. Núm. Exp. 50/2026.

Mayorga Gasca Luis vs. Hipotecaria Crédito y Casa S.A. de C.V. Sociedad Financiera de Objeto Limitado y Sociedad Hipotecaria Federal S.N.C. Institución de Banca de Desarrollo. Ord. Mercantil Auto. 2 Acdos. Núm. Exp. 818/2023.

Mendoza Gutiérrez David vs. Gutiérrez Reyes Hilda su Sucesión y Director del Registro Público de la Propiedad y de Comercio de la Ciudad de México. Ord. Civil Auto. 1 Acdo. Núm. Exp. 212/2026.

Nacional Financiera Sociedad Nacional de Crédito Institución de Banca de Desarrollo vs. Sg Producciones y Ventas S.A. de C.V. y Olvera Camacho Adán. Juris. Voluntaria Civil Acuerdo. 2 Acdos. Núm. Exp. 148/2025.

Name Salum José Alfredo vs. Fomento y Desarrollo de México, S.A. de C.V. ; Camacho Trujillo Mario; Director General del Registro Público de la Propiedad y del Comercio de la Ciudad de México. Ord. Civil Puesta. 2 Acdos. Núm. Exp. 1614/2024 Tomo II.

Nieto Flores José Antonio vs. Seguros Inbursa S.A. Grupo Financiero Inbursa. Ord. Civil Puesta. 4 Acdos. Núm. Exp. 366/2025 Tomo III.

Parra González Francisco José vs. Qo Anzures Sociedad Anónima de Capital Variable. Medios Preparatorios Civil Auto. 1 Acdo. Núm. Exp. 206/2026.

Pérez Jerónimo Guillermo vs. Ortega Calva Patricia Rosalía. Ord. Civil Acuerdo. 1 Acdo. Núm. Exp. 102/2026.

Roa Labarrios Hermina. Juris. Voluntaria Civil Acuerdo. 1 Acdo. Núm. Exp. 554/2025.

Rodríguez Piñeiro Augusto y Boullosa López Mercedes vs. Banco Mercantil del Norte S.A. Institución de Banca Múltiple Grupo Financiero Banorte. Ejecutivo Civil Auto. 1 Acdo. Núm. Exp. 14/2026.

Saade Zablah Ale Mohammad vs. Martínez Solano Refugio y Carmona Martínez Ivonne y Carmona Martínez Jorge y Carmona Martínez Marisol. Ord. Civil Auto. 4 Acdos. Núm. Exp. 142/2026.

Santiago Pino Sergio vs. Grupo Mexicano de Seguros y Sistema de Transporte Colectivo. Ord. Civil Acuerdo. 1 Acdo. Núm. Exp. 255/2025 Tomo II.

Scotiabank Inverlat S.A. Institución de Banca Múltiple Grupo Financiero Scotiabank Inverlat vs. Delgado García Patricia y Olvera González Alejandro. Especial Hipotecario Civil Contesta Agravios vs. Sent Int 5-5- 2026. 1 Acdo. Núm. Exp. 1020/2022 Tomo II.

Silvia Solís Lilián vs. Inmobiliaria Solcas Sociedad Anónima. Medios Preparatorios Mercantil Auto. 1 Acdo. Núm. Exp. 210/2026.

Solvimas S.A. de C.V. Sofom Enr vs. Artesanias Fdrik S.A. de C.V. y Vázquez Herlanda Miguel y Rodas Alonso Diego José. Ejecutivo Mercantil Acuerdo. 1 Acdo. Núm. Exp. 42/2024.

Tenorio Montejo Javier vs. Seguros Inbursa S.A. Grupo Financiero Inbursa. Ord. Civil Auto. 1 Acdo. Núm. Exp. 304/2025 Tomo II.

Torres Serpel Patricia y Torres Serpel Francisco Rolando vs. Cruz Domínguez Juan Enrique. Ord. Civil Expedientillo. 1 Acdo. Núm. Exp. 268/2024.

Unión de Residentes de Puebla 78 A.C. vs. Soffer Azulay Hanum su Sucesión y Banco Internacional S.A. Actualmente HSBC Grupo Financiero HSBC S.A. de C.V. y Director del Registro Público de la Propiedad y del Comercio de la Ciudad de México. Ord. Civil Auto. 1 Acdo. Núm. Exp. 602/2024 Tomo II.

Vieyra Callejas Javier vs. Nieves Huertas Juan Luz. Ord. Civil Puesta. 2 Acdos. Núm. Exp. 220/2026.

Zúñiga Cuéllar Daniel vs. Pedro Cruz Héctor. Ord. Civil 1 Acdo. Núm. Exp. 492/2024 Tomo II.

De la Rosa Corcuera Tomás Bernardo vs. Teléfonos de México S.A. de C.V. Ord. Civil Acuerdo. 1 Acdo. Núm. Exp. 12/2026.

AUDIENCIA

Administradora Fome I, Sociedad de Responsabilidad Limitada de Capital Variable vs. Tovar Gutiérrez Concepción. Aud. Remate Especial Hipotecario Civil. 1 Audiencia. Núm. Exp. 642/2020.

SECRETARIA DE ACDOS. B Trigésimo Octavo de Lo Civil de la Ciudad de México de Proceso Escrito, Lic., por Ministerio de Ley.

TRIGÉSIMO NOVENO DE LO CIVIL

SECRETARÍA "A"
ACUERDOS DEL 28 DE MAYO DEL 2026

40 House S. de R. L. de C.V. vs. Pablo Zárate Vázquez y Otro. Especial Hipotecario Civil Acuerdo. 1 Acdo. Núm. Exp. 425/2011 Tomo II 17-06-2024.

Aguilar López Zenón vs. Seguros Banorte S.A. de C.V. Grupo Financiero Banorte antes Aseguradora Interacciones S.A. de C.V. Grupo Financiero Interacciones. Ord. Civil Acuerdo. 1 Acdo. Núm. Exp. 217/2026.

Alejo Santiago Jaquelíne vs. Seguros Inbursa Sociedad Anónima Grupo Financiero Inbursa. Ord. Civil Acuerdo. 1 Acdo. en Expedientillo. Núm. Exp. 49/2026 Expedientillo.

Arredondo Navarro Ana Luisa. Ord. Civil Acuerdo. 1 Acdo. en Expedientillo. Núm. Exp. 669/2024 Amapro.

Astorga Hilbert Marina Guadalupe vs. Alfredo Camero Godínez y Sandra Luz Parissi Ruíz. Especial Hipotecario Civil Acuerdo. 1 Acdo. Núm. Exp. 511/2019 Tomo II.

Autoservicios Ajusco, S.A. de C.V. vs. Edesamex, S.A. de C.V. y Grupo Tecnocasa México, S.A. de C.V. Juris. Voluntaria Civil Acuerdo. 1 Acdo. Núm. Exp. 229/2026.

Banco Actinver Sociedad Anónima Institución de Banca Múltiple, Grupo Financiero Actinver del Fideicomiso Irrevocable de Administración y Fuente de Pago Número 4659 vs. Brenda Guadalupe López Yáñez. Especial Hipotecario Civil Acuerdo. 1 Acdo. Núm. Exp. 495/2019.

Banco Santander México S.A. Institución de Banca Múltiple Grupo Financiero Santander México vs. Ubieta Sampayo Rocío. Ejecutivo Mercantil Acuerdo. 1 Acdo. Núm. Exp. 469/2024.

Baywa Re Epc S de R.L. de C.V. vs. Novamper Construcción México S.A. de C.V. Ord. Civil Acuerdo. 1 Acdo. Núm. Exp. 79/2026.

Buenrostro Márquez Laura vs. Inmobiliaria Botticelli, S.A. de C.V. Ord. Civil Acuerdo. 1 Acdo. Núm. Exp. 1243/2017.

Escobar Briones Elva Guadalupe vs. García Martínez Néstor. Ord. Civil Acuerdo. 1 Acdo. Núm. Exp. 113/2026.

González Díaz Radames Gabriel vs. Solorio Medina Laura Elena. Ord. Civil Acuerdo. 1 Acdo. Núm. Exp. 891/2024.

Guzmán Cano Josefa y Quien También Acostumbra Usar el Nombre de Josefina Guzmán de Flores vs. Corporación Inmobiliaria Echegaray S.A. y Inmobiliaria Residencial Las Palmas S.A. Ord. Civil Acuerdo. 1 Acdo. Núm. Exp. 109/2026.

Hernández Herrera Jhoana Berenice vs. Caporal Torres Rosendo. Ord. Civil Acuerdo. 1 Acdo. Núm. Exp. 867/2024 Expedientillo.

HSBC México, S.A., Institución de Banca Múltiple, Grupo Financiero HSBC vs. Hinojosa Luelmo Juan Carlos. Especial Hipotecario Civil Acuerdo. 1 Acdo. Núm. Exp. 883/2023 Tomo II.

HSBC México, S.A., Institución de Banca Múltiple, Grupo Financiero HSBC División Fiduciaria, en su Carácter de Fiduciario en el Fideicomiso Irrevocable Número F/243264 vs. Ramón Dethomas Ramos y Elvia Lizeth Botello Rojas. Especial Hipotecario Civil Acuerdo. 1 Acdo. Núm. Exp. 27/2017.

HSBC México, S.A., Institución de Banca Múltiple, Grupo Financiero HSBC División Fiduciaria, en su Carácter de Fiduciario en el Fideicomiso Irrevocable Número F/243264 vs. Ramón Dethomas Ramos y Elvia Lizeth Botello Rojas. Especial Hipotecario Civil Acuerdo. 1 Acdo. en Amparo. Núm. Exp. 27/2017 Amparo 543/2023.

Inmobiliaria Navarro S.A. vs. Martínez de la Rosa Diana Berenice y González Alonso Mabel. Juic. Arbitral Civil Acuerdo. 1 Acdo. Núm. Exp. 895/2024.

Landa Arias Nicanor vs. Landa Arias Fidel. Ord. Civil Acuerdo. 2 Acdos. Núm. Exp. 181/2026.

Lupo Angelo vs. Ojeda Alba Claudia Ameyalli. Juris. Voluntaria Civil Acuerdo. 2 Acdos. en Amparo. Núm. Exp. 921/2022 Amparo 151-2026- I.

Romero Hernández Gustavo y Lucero Bravo Flor de María Arely vs. Grupo Mexicano de Seguros S.A. de C.V. Ord. Civil Acuerdo. 2 Acdos. Núm. Exp. 953/2023 Tomo III.

SOLO CONSULTA

Santiago Castillo Miguel vs. Orozco Gutiérrez Juan y Pineda Arredondo de Gutiérrez. Elena. Especial Hipotecario Civil Acuerdo. 1 Acdo. Núm. Exp. 619/1999 Tomo II.

Vargas Díaz Araceli vs. Melesio Alvarado Flores y Berta Florina García Martínez. Especial Hipotecario Civil Acuerdo. 2 Acdos. Núm. Exp. 709/2017 Segundo Tomo.

Velázquez Rivas Claudia Mabel y Velázquez Rivas Marcela y Torres Velázquez Erin Geraldine y Bocanegra Velázquez Luciana y Velázquez Jiménez Guadalupe Marcelino y Rivas Cortés Teresa vs. Fletes Chihuahua S.A. de C.V. y la Latinoamericana Seguros S.A. y Banco Nacional de Obras y Servicios Públicos Sociedad Nacional de Crédito Institución de Banca de Desarrollo en su Carácter de Institución Fiduciaria del Fondo Nacional de Infraestructura y Grupo Nacional Provincial Sab. Ord. Civil Acuerdo. 1 Acdo. Núm. Exp. 471/2025 Tomo II.

NO PUBLICADOS

Corporativo Secma S.A. de C.V. vs. Gupo Techinos S.A. de C.V. Ord. Civil Acdo. No Publicado. 1 Acdo. en Expedientillo_Expediente_No_Conocido. Núm. Exp. 39/2017 Expedientillo.

Maqueda Amador Miguel Ángel vs. Nobles Mónica Kristina y/o Mónica Kristina Nobles Espinosa. Ord. Civil Acdo. No Publicado. 1 Acdo. en Expedientillo. Núm. Exp. 1277/2018 Expedientillo.

Nieves Olguín Laura Yuray vs. Grupo Mexicano de Seguros S.A. de C.V. Ord. Civil Acdo. No Publicado. 3 Acdos. en Expedientillo. Núm. Exp. 29/2021 Bis.

AUDIENCIA

Deveaux Homs José vs. De la Peña Pintos José Antonio y Campos Carrillo Rita. Aud. de Ley Especial Hipotecario Civil. 1 Aud. en Tercería. Núm. Exp. 917/2012 Tercería.

Reyes Peña Margarita Josefina vs. Amézcua Reyes Salvador y Siles López Yadira y Amézcua Siles Vivian Amayrani. Acdo. Ord. Civil. 1 Audiencia. Núm. Exp. 291/2025.

EL SECRETARIO DE ACUERDOS
LIC. NOEL TRUJILLO OSORIO

SECRETARÍA "B"
ACUERDOS DEL 28 DE MAYO DEL 2026

Aceves de la Rosa Javier Ulises y Aceves de la Rosa Morayma Rosalía y Ramirez Valenzuela José Tomás vs. Dhl Express México S.A. de C.V. Ord. Civil Acuerdo. 1 Acdo. Núm. Exp. 200/2026.

Aguilar Vigueras Ignacio vs. Estévez Cruz Ana María y Quien También Acostumbra a Usar el Nombre de Estévez de García Ana María. Ord. Civil Auto. 1 Acdo. Núm. Exp. 1598/2024.

Albarrán Rubí Oralia vs. Orozco Montoya María de la Luz. Ord. Civil Expedientillo. 1 Acdo. en Expedientillo. Núm. Exp. 744/2019.

Anesa Holding, S.A. de C.V. y Compañía Hidroeléctrica la Yesca, S.A. de C.V. y Construcciones y Trituraciones, S.A. de C.V. y Constructora el Cajón, S.A. de C.V. y Constructora Internacional de Infraestructura, S.A. de C.V. y Constructora Interurbana de Querétaro, S.A. de C.V. y Constructora Mt de Oaxaca, S.A. de C.V. y Desarrolladora de Infraestructura Puerto Escondido, S.A. de C.V. y Ica Constructora, S.A. de C.V. y Ica Constructora de Infraestructura, S.A. de C.V. y Ica Edificio Satélite, S.A. de C.V. y Ica Infraestructura, S.A. de C.V. y Ica Ingeniería, S.A. de C.V. y Ingenieros Civiles Asociados, S.A. de C.V. y Holding Prefabricados, S.A. de C.V. y Península Maquinaria y Equipo Pesado, S.A. de C.V. y Servicios Técnicos Administrativos para el Nacdmx, S.A. de C.V. y Supervisión, Conservación y Mantenimiento, S.A. de C.V. vs. Icapsa Infraestructura de Desarrollo, S.A. de C.V. y Construcciones Peñascos 6a, S.A. de C.V. y Mezclas Asfalticas y Caminos, S.A. de C.V. y Toposervis, S. de R. L. de C.V. y Infraestructura Gc, S.A. de C.V. y Valdez Gutiérrez Marco Antonio. Ord. Mercantil Auto. 1 Acdo. Núm. Exp. 242/2025 Tomo III.

Anguiano Rivera José Raymundo vs. Seguros Inbursa S.A. Grupo Financiero Inbursa. Ord. Civil Acuerdo. 1 Acdo. Núm. Exp. 1656/2024 Tomo II.

Banco Actinver, Sociedad Anónima, Institución de Banca Múltiple, Grupo Financiero, Actinver, como Fiduciario en el Fideicomiso de Administración Número 2447 vs. Óscar Castro Mejía. Especial Hipotecario Civil Auto. 1 Acdo. Núm. Exp. 348/2017.

Banco Bancrea Sociedad Anónima Institución de Banca Múltiple como Fiduciaria del Fideicomiso Banco Bancrea Sociedad Anónima Fideicomiso B17622 vs. Salvador Díaz Reyna y Hernández Cruz Karina. Ord. Civil Auto. 1 Acdo. Núm. Exp. 1510/2024 Tomo II.

Banco Mercantil del Norte, S.A., Institución de Banca Múltiple, Grupo Financiero Banorte vs. Martínez Ameca Gustavo Adolfo. Especial Hipotecario Civil Auto- Amparo. 1 Acdo. en Cuaderno_Amparo_Dem. Núm. Exp. 302/2018 Amp. Ind 499/2026.

BBVA México S.A. Institución de Banca Múltiple Grupo Financiero BBVA México vs. Ink Estudio S.A. de C.V. y Fernández Arzac Lorena y Fernández Arzac Adriana del Rocío. Vía de Apremio Civil Acuerdo. 2 Acdos. Núm. Exp. 144/2026.

Cabello Tapia Víctor Javier vs. Mendoza Ruíz (su Sucesión) Agustín y Sánchez Galicia Juana y Sánchez de Mendoza También Conocida como Juana. Ord. Civil Auto. 1 Acdo. Núm. Exp. 906/2022 Tomo II 27- 01- 2025.

Caja de Previsión de la Policía Preventiva de la Ciudad de México vs. Díaz Reyes Eric y Trejo Fernández Guadaliupe. Especial Hipotecario Civil Acuerdo. 1 Acdo. Núm. Exp. 918/2024.

Ci Banco Sociedad Anónima, Institución de Banca Múltiple, en su Carácter de Fiduciario en el Fideicomiso Número F/00102 vs. María del Rocío Pantoja Torres. Especial Hipotecario Civil Acuerdo. 1 Acdo. en Expedientillo_Expediente_No_Conocido. Núm. Exp. 1292/2018 Expedientillo.

Cobranza Nacional de Carteras S. de R. L. de C.V. vs. Corona Delgado y Otra Jorge Martín. Ejecutivo Mercantil Acuerdo. 1 Acdo. Núm. Exp. 656/2000 Tomo II 22- 09- 2025.

Cruz González Macrina y Reyes Cruz Dora Alicia vs. Grupo Mexicano de Seguros S.A. de C.V. Ord. Civil Auto. 2 Acdos. Núm. Exp. 236/2024 Tomo III.

Curiel Cordero Julio César y Ornelas Rodríguez María Susana vs. Axa Seguros S.A. de C.V. Ord. Civil Auto. 2 Acdos. Núm. Exp. 274/2025 Tomo II.

Decamore S.A. Promotora de Inversión de Capital Variable vs. Auguste y Helga Milena Gómez Álvarez Valerio. Especial Hipotecario Civil Expedientillo. 1 Acdo. en Expedientillo_Expediente_No_Conocido. Núm. Exp. 1662/2011.

Díaz Castro Óscar vs. Reyes Escalante Eduardo Iván. Juris. Voluntaria Civil Auto. 1 Acdo. Núm. Exp. 608/2023.

González Echandi Juan Miguel vs. Grupo Inmobiliario Ksa Metropolitana S a Promotora de Inversión de C V y Deutsche Bank México S a Institución de Banca Múltiple Única y Exclusivamente como Fiduciario del Fideicomiso Proyecto M- Insurgents F/764. Especial Hipotecario Civil Acuerdo. 1 Acdo. Núm. Exp. 1196/2018 Tomo III 30- 10- 2025.

Hernández Amador Claudia vs. Araujo Gómez Mario. Ord. Civil Auto. 1 Acdo. Núm. Exp. 88/2026.

Hernández Díaz Karla Montserrat vs. Hernández Nolasco Fulgencio Othón y Contreras Galán Alicia Aidé. Ord. Civil Acuerdo. 1 Acdo. Núm. Exp. 230/2026.

Herrera Fuentes María del Carmen y Ordaz Herrera Miguel vs. Herrera Fuentes Felipe Jacobo. Ord. Civil Auto. 1 Acdo. Núm. Exp. 492/2025.

Hipotecaria Nacional, S.A. de C.V., Sociedad Financiera de Objeto Múltiple, Entidad Regulada, Grupo Financiero BBVA Bancomer vs. Lilián Magdalena Murillo. Esp. Hip. Auto. 1 Acdo. Núm. Exp. 1234/2011.

HSBC México S a Institución de Banca Múltiple Grupo Financiero HSBC División Fiduciaria en su Carácter de Fiduciario en el Fideicomiso Número F 243264 vs. Velázquez Jerónimo Alfredo y Cabrera Sigales Laura. Vía de Apremio Civil Requerimiento Acdo. General 28-17/2020, Emitido por el Pleno del Consejo de la Judicatura de la Ciudad de México. 1 Acdo. Núm. Exp. 234/2026.

Huerta García Sergio y Arredondo Pérez María Margarita vs. Seguros Inbursa S.A. Grupo Financiero Inbursa. Ord. Civil Auto. 1 Acdo. Núm. Exp. 48/2026.

Jiménez Serrano Rogelio vs. Peña Romero Josefina Carolina, Cruz Jarquín Rafael, Grijalva Eternot José Rafael, Eternot y Palacios María Elena, Rojas Hernández Rosalía y C. Director del Registro Público de la Propiedad y del Comercio de la Ciudad de México. Ord. Civil Acuerdo. 1 Acdo. Núm. Exp. 960/2019 Tomo II.

López González María Dolores vs. Vázquez Lara Arturo y Vázquez López Susan Dayana. Medios Preparatorios Civil Prevención. 1 Acdo. Núm. Exp. 228/2026.

Martínez Aldama Rocío y Aragón Martínez Christopher y Aragón Martínez Valeria vs. Qualitas Compañía de Seguros S.A. de C.V. Ord. Civil Prevención. 1 Acdo. Núm. Exp. 236/2026.

Martínez Herrera José y Escamilla García Lucero vs. Muñoz Amieva Luis Antonio su Sucesión. Ord. Civil Auto. 1 Acdo. Núm. Exp. 20/2026.

Mejía Reyes Gabriela vs. Morales Mendoza María de Lourdes. Ord. Civil Comparecencia de Entrega de Billetes de Depósito. 1 Acdo. Núm. Exp. 652/2021 Tomo II 12- 05- 2025.

SOLO CONSULTA

Mondragón Alarcón Francisco Javier vs. Del Valle de la Vega Alejandro y Servicios de Personal del Estado de México, S.A. de C.V. Ejecutivo Mercantil Acuerdo. 2 Acdos. en Otros. Núm. Exp. 192/2021 Tomo II.
Nogal Zúñiga Eduardo Javier vs. Vélez y de Goribar Joaquín y Director del Registro Público de la Propiedad y del Comercio del Distrito Federal. Ord. Civil Acuerdo. 2 Acdos. Núm. Exp. 176/2026.
Operadora U, S.A. de C.V. vs. La Cochera de Ibarra, S.A. de C.V. Ord. Civil Auto. 1 Acdo. Núm. Exp. 124/2020 Tomo X 10- 07- 2025.
Pérez Zúñiga Pedro vs. Luna Casasola María de Lourdes. Ejecutivo Mercantil Auto. 1 Acdo. Núm. Exp. 402/2007 Tomo II.
Ramírez Mancilla María Teresa y Hernández Silva Miguel Ángel vs. Clínica Médica Elipse S.A. de C.V. Hospital Elipse y Dr. Erick Daniel Gutiérrez Calderón y Dr. Víctor Hugo Anaya Contreras. Ord. Civil Acuerdo. 1 Acdo. Núm. Exp. 162/2024 Tomo II 16- 01- 2025.
Ramírez Muñoz Jesús Marco Antonio vs. Ramírez su Sucesión Cruz y También Conocido como Cruz Ramírez Mejía y Velázquez Corona Rosa Isela. Ord. Civil Acuerdo. 1 Acdo. Núm. Exp. 272/ 2025.
Ramírez Santana José Miguel y Zavala Ramírez María del Rosario vs. Eparch S.A. de C.V. y Peniche Galván Enrique. Ord. Civil Auto. 1 Acdo. Núm. Exp. 10/2022 Tomo IV.
Sacal Kassin Simón vs. Bansi, S.A. Institución de Banca Múltiple, División Fiduciaria. Ord. Civil Auto. 1 Acdo. Núm. Exp. 580/2020 Tomo II.
Unifin Financiera, Sociedad Anónima Bursatil de Capital Variable vs. Destinos Turísticos de Playa Pepempich, S.A. de C.V. y Barba Cortés Sergio. Especial Hipotecario Civil Acuerdo. 1 Acdo. Núm. Exp. 210/2020 Tomo II.
Vázquez Hernández Óscar vs. Fuentes Navarrete Ytzeen y Velázquez Fuentes Ali. Ord. Civil Acuerdo. 1 Acdo. Núm. Exp. 92/2026.
EL SECRETARIO DE ACUERDOS M.L.
LIC. NOEL TRUJILLO OSORIO

CUADRAGÉSIMO DE LO CIVIL

SECRETARÍA "A"
ACUERDOS DEL 28 DE MAYO DEL 2026

Abud Semerena José Luis vs. Díaz Ceballos Parada Rafael Mario y También Conocido como Rafael Díaz Ceballos Parada. Ord. Civil Cedula Sin Diligenciar. 3 Acdos. Núm. Exp. 117/2026.
Aceves Morales Karla Angélica vs. Emilio Martínez Peralta y Otra. Especial Hipotecario Civil 2 Acdos. Núm. Exp. 711/2010 Bis. 2.
Aguilar Arroyo Carlos vs. Sociedad Cooperativa de Autocamiones de Orizaba Córdova Km 323. Ejecutivo Mercantil Amp. 513/2025 Se Realiza Cancelación. 1 Acdo. Núm. Exp. 641/1989.
Aguirre Alvarado Sara vs. Sergio Vázquez González. Ord. Civil 1 Acdo. Núm. Exp. 1153/2008 Bis. 2.
Aguirre García Mónica vs. Hernández Otero Emilio y Inner Sistemas S.A. de C.V. y Valencia Porrás Alma Delia. Ord. Civil 5 Acdos. Núm. Exp. 81/2025.
Armenta Rodríguez Josefina Victoria y Rodríguez Zarco Victoria y Rodríguez Silva Armenta vs. Armenta Martínez Arcadio. Ord. Civil 1 Acdo. Núm. Exp. 1367/2024.
Arrendamiento para Empresas, S.A. de C.V., Soc. Fin. de Ob. Mult. Entidad No Reg. vs. Concepto M Inmobiliario, S.A. de C.V. y Otros. Especial Hipotecario Civil 3 Acdos. Núm. Exp. 25/2009 Bis. 5.
Asociación Movimiento Igualdad Popular Independiente A.C. vs. Grimaldo Aguirre Andrés y Chávez García Raúl y C Director del Registro Público de la Propiedad y del Comercio de la Ciudad de México. Ord. Civil Cedula Diligenciada. 1 Acdo. Núm. Exp. 119/2026.
Autofinanciamiento México, S.A. de C.V. vs. Rolanda Victoria Meza García. Ejec. Merc. Oficio Al Archivo. 1 Acdo. Núm. Exp. 1009/2006.
Banca Afirme S.A. Institución de Banca Múltiple, Afirme Grupo Financiero vs. Inteligencia en Punto de Venta S.A. de C.V. ; Tec World S.A. de C.V. y Carlos Renan Díaz Bolio de Benito. Ejecutivo Mercantil 1 Acdo. Núm. Exp. 847/2019.
Banco Santander México, S.A., Institución de Banca Múltiple, Grupo Financiero Santander México vs. Ggiani Morales Herrera y Libia Montiel Becerril. Especial Hipotecario Civil 1 Acdo. Núm. Exp. 177/2020.
BBVA México S.A. Institución de Banca Múltiple Grupo Financiero BBVA México vs. Mendoza Martínez Jorge Luis y Flores Reza Jazmín. Especial Hipotecario Civil Se Reserva. 1 Acdo. Núm. Exp. 1197/2022.
Bienes Programados S.A. de C.V. vs. Antonio Chon Roberto. Especial Hipotecario Civil Autorización. 1 Acdo. Núm. Exp. 1385/2024.
Carregha Lamadrid Alejandro vs. Celis García Mónica. Ejecutivo Mercantil Autorización. 1 Acdo. Núm. Exp. 443/2024.
Castillo Mendoza José Luis vs. Camacho Guevara Benito y Camacho Guevara Reyna. Ord. Civil Amp. 601/2026 Concede Susp. Definitiva. 1 Acdo. Núm. Exp. 1079/2024.
Castro Pardo Héctor vs. Obregón Feregrino Ma Concepción. Ord. Civil Desechamiento. 1 Acdo. Núm. Exp. 155/2026.
Cibanco, S.A. Institución de Banca Múltiple como Fiduciario en el Fideicomiso Número F/00430 vs. José Eduardo Sevillano Silva. Vía de Apremio Civil 1 Acdo. Núm. Exp. 675/2018 Bis. 1.
Cimet Pasol Yisroel vs. Imatec, Integradora de Industriales de Masa y Tortilla de Ecatepec, S.A. de C.V. y Quezada Salgado Pablo y Hernández Jaramillo Noel y Benítez Jaramillo Evelia y García Cortés Juan Francisco y Lavín Salinas Ricardo. Especial Hipotecario Civil 1 Acdo. Núm. Exp. 93/2018 Bis. 1.
Corona Pérez Juan Alfredo vs. Universidad Nacional Autónoma de México. Ord. Civil Acceso a Sicor. 1 Acdo. Núm. Exp. 269/2015 Bis. 1.
Cruz Emma vs. Martínez Gómez Juan y Guarneros Lozada María Inocencia. Vía de Apremio Civil Exhibe Recibo. 1 Acdo. Núm. Exp. 43/2025.
Díaz Romero Enrique vs. Mapfre México S.A. Ord. Civil 1 Acdo. Núm. Exp. 989/2024.
Doka México Expertos de Encofrados, S. de R. L. de C.V. vs. Obra Civil y Pavimentos, S.A. de C.V. ; José Paulino Sagastegui Munguía y Javier Treviño Reyna. Ord. Mercantil 1 Acdo. Núm. Exp. 1125/2018 Bis. 1.
Domínguez Rivera Guadalupe Carla vs. Arroniz Sehedi Juan Manuel y Martín del Campo Martínez Tzatzi María. Juris. Voluntaria Civil 1 Acdo. Núm. Exp. 591/2025.
Emprendimientos Maussan y González Sapi de C.V. Ifc vs. Granados Villanueva Conrado Ignacio y Trans Univers Dg S.A. de C.V. Vía de Apremio Civil 1 Acdo. Núm. Exp. 289/2025.
Escobar Vite Juan vs. Cordero Meza Jorge Antonio y Notario Público Número 167 de la Ciudad de México y C Director del Registro Público de la Propiedad y de Comercio de la Ciudad de México. Ord. Civil 1 Acdo. Núm. Exp. 1771/2024.
Franco González Teresa Yohana vs. González Carlos su Sucesión. Ord. Civil 3 Acdos. Núm. Exp. 381/2025.
Gallardo Montane Fernando vs. Cisa [Corredor Insurgentes S.A. de Cv]. Ord. Civil 1 Acdo. Núm. Exp. 1635/2024.
García Duarte José Jesús vs. María Teresa Courrech Jiménez. Ord. Civil Auto Admis. a Pruebs. Inc. de Sustitución de Testigo. 1 Acdo. Núm. Exp. 315/2021.
García Figueroa María Guadalupe y y-o. Guadalupe García Figueroa vs. Castellanos Casanova Helmy Heysy y Registro Público de la Propiedad y de Comercio de la Ciudad de México. Ord. Civil Admisorio. 1 Acdo. Núm. Exp. 195/2026.
Gignet Inc. vs. Banco Nacional de México S.A. Integrante del Grupo Financiero Banamex División Fiduciaria como Fiduciario del Fideicomiso Irrevocable F 17937 8. Providencias Precautorias Mercantil Amp. 26/2026- IV Minuta. 1 Acdo. Núm. Exp. 1091/2024.
Hegelogistik Group, S.A. de C.V. vs. Arturo Pacheco López y María Magdalena López de Pacheco. Especial Hipotecario Civil 2 Acdos. Núm. Exp. 927/2003 Bis. 1 Tomo III.
Hernández Álvarez María Margarita vs. Bufete Ordas y Asociados, Agentes de Seguros. Controversias de Arrendamiento Civil 3 Acdos. Núm. Exp. 1493/2012 Bis. 2 Tomo I.
Hernández Colmenares Margarita vs. Hernández Rocha Francisco Israel y Gaytán Villa Javier. Ord. Civil 1 Acdo. Núm. Exp. 951/2023.
Ibarra Escalante Janet vs. Seguros Banorte S.A. de C.V. Grupo Financiero Banorte. Ord. Civil 1 Acdo. Núm. Exp. 1735/2024.
Ibarra Padilla Raúl vs. Padilla Rodríguez Enrique. Actos Prejudiciales Civil 1 Acdo. Núm. Exp. 557/2025.
Instituto de Seguridad Social para las Fuerzas Armadas Mexicanas vs. Juan Jiménez Espitia y Celene Coyotl Roldán. Especial Hipotecario Civil 1 Acdo. Núm. Exp. 123/2013.
Luna Martínez María Antonieta su Sucesión vs. Mendoza Montero Gisell. Controversias de Arrendamiento Civil Amp. 1353/2025- III Minuta. 1 Acdo. Núm. Exp. 1507/2024.
Macías Silva Joselin Angélica y Miguel López Alfredo vs. Gutiérrez Cabrera Regina y Gutiérrez de León Carlos Alberto y Seguros Inbursa S.A. Grupo Financiero Inbursa. Ord. Civil 7 Acdos. Núm. Exp. 471/2025.
Marcos Reyes Teresa Jazmín vs. Márquez García Francisco. Ord. Civil Notif. por Boletín Judicial. 1 Acdo. Núm. Exp. 1567/2024.
Martínez González Francisca su Sucesión vs. Esteves García Carlos y Bravo Martínez Felipe. Juris. Voluntaria Civil 1 Acdo. Núm. Exp. 1427/2024.

SOLO CONSULTA
SOLO CONSULTA
SOLO CONSULTA

Monroy Suárez María del Socorro vs. Baltazar Monroy Martha Angélica y Baltazar Monroy Ana Lucía y García López Juan Antonio. Ord. Civil Audiencia. 1 Acdo. Núm. Exp. 129/2025.

Oportunidades para Emprendedores, S.A. P. I. de C.V., Sociedad Financiera de Objeto Múltiple E. N. R vs. U. S. Kondo México, S.A. de C.V. y Jesús Federico Duarte Gómez. Ejecutivo Mercantil 1 Acdo. Núm. Exp. 625/2018.

Orozco García Maritza y Orozco García Rebeca vs. Servicios Metropolitanos S.A. de C.V. Controversias de Arrendamiento Civil Sin Lugar. 1 Acdo. Núm. Exp. 39/2021.

Osorio Díaz Mary Carmen vs. Bárcenas Rodríguez José Raúl y Otra. Especial Hipotecario Civil 1 Acdo. Núm. Exp. 589/2000 Bis. 2.

Pérez Alfaro Jorge Luis vs. Quiroz Guadarrama Alejandro y Odriozola Mariscal Carlos Enrique. Ord. Civil 1 Acdo. Núm. Exp. 105/2026.

Pérez Álvarez María Luisa vs. Cervantes Estrada Romeo. Ord. Civil 1 Acdo. Núm. Exp. 327/2024.

Pérez Báez Miguel vs. Banco Mercantil del Norte, S.A., Institución de Banca Múltiple, Grupo Financiero Banorte. Especial Hipotecario Civil Amp. 1134/2025 Causo Ejecutoria Sobreseyó. 2 Acdos. Núm. Exp. 209/2020.

Rábago Mendoza Óscar Daniel y Arias Reza Rocío del Camen y Marín Alzaga Manuel Jorge vs. Banca Mifel S a Institución de Banca Múltiple Grupo Financiero Mifel y Roffe Farca Abraham y Roffe Cherem Edmond. Vía de Apremio Civil 1 Acdo. Núm. Exp. 459/2025.

Ríos Chavarría Agustina su Sucesión vs. Aces Trejo Armando. Ord. Civil 1 Acdo. Núm. Exp. 653/2023.

Rivas Zacarías Juvenal su Sucesión vs. Plaza Narvarte S.A. Ord. Civil 1 Acdo. Núm. Exp. 153/2026.

Romero Ramírez Miguel Ángel vs. Ramírez Jiménez Ángela su Sucesión. Ord. Civil Se Regulariza. 1 Acdo. Núm. Exp. 315/2024.

Romero Sáenz Ángel Haniel vs. María de Los Ángeles Flores López. Especial Hipotecario Civil Amp. 646/2026- I Informe Justificado. 2 Acdos. Núm. Exp. 807/2017 Bis. 1.

Ruíz Chavando Roberto vs. María Guadalupe Ruíz Jiménez. Ord. Civil Se Forma Expedientillo, Oficio Al Archivo. 1 Acdo. Núm. Exp. 689/2019.

Salado Zenteno Raúl vs. Carlos Eduardo Lara Elías. Ejecutivo Mercantil Estese a Diverso Proveído. 1 Acdo. Núm. Exp. 877/2010 Bis. 2.

Salazar Durán Samanta Rubí vs. Domínguez Rodríguez Sergio Eduardo. Ord. Civil Admisorio. 1 Acdo. Núm. Exp. 203/2026.

Sociedad Automotriz Lega S.A. de C.V. vs. Tajer Castro María Alejandra. Controversias de Arrendamiento Civil Comparecencia. 1 Acdo. Núm. Exp. 1633/2024.

Syngenta Agro, S.A. de C.V. vs. Carlos Córdova López su Suc. y Otros. Ord. Mercantil 1 Acdo. Núm. Exp. 807/2008 Bis. 2.

Torres Tapia Estefania del Carmen vs. Sánchez Fernández Guillermo y García Candas José Manuel. Ord. Civil 1 Acdo. Núm. Exp. 285/2022.

Valdez Ruíz Martha y Enríquez Martínez Juan Pablo vs. Operadora de Hospitales S.A. de C.V. y Dra Carla Lizeth Loredo Mora. Ord. Civil 1 Acdo. Núm. Exp. 225/2025.

Valenzuela Peñaloza Olegario vs. Valenzuela Peñaloza Marisela. Ord. Civil 2 Acdos. Núm. Exp. 29/2026.

AUDIENCIA

Ibarra Reyna Claudia Nataly vs. Grupo Mexicano de Seguros S.A. de C.V. Aud. Tomo II Ord. Civil. 1 Audiencia. Núm. Exp. 143/2024.

León Estrada José Manuel vs. León Carbajal Gloria Alejandrina. Aud. Ord. Civil. 1 Audiencia. Núm. Exp. 175/2025.

SENTENCIA INTERLOCUTORIA

Macías Silva Joselin Angélica y Miguel López Alfredo vs. Gutiérrez Cabrera Regina y Gutiérrez de León Carlos Alberto y Seguros Inbursa S.A. Grupo Financiero Inbursa. Ord. Civil Sent. Interl. 1 Núm. Exp. 471/2025

LA SECRETARIA DE ACUERDOS
LIC. MARÍA VERÓNICA SILVA CHÁVEZ

SECRETARÍA "B"
ACUERDOS DEL 28 DE MAYO DEL 2026

Aparicio Zamorano Cruz vs. Gutiérrez Gómez Martín Jair y Raya Ibarra Mónica. Controversias de Arrendamiento Civil Autorización. 1 Acdo. Núm. Exp. 1070/2024.

Banco Mercantil del Norte S.A. Institución de Banca Múltiple Grupo Financiero Banorte vs. Gabino Gutiérrez López y Otra. Especial Hipotecario Civil Oficio. 1 Acdo. Núm. Exp. 792/2011.

Banco Mercantil del Norte, S.A. vs. Rito Ramos Sánchez. Especial Hipotecario Civil Amp. 629/2026 Inf Just. 4 Acdos. Núm. Exp. 112/2002.

Banco Santander México, S.A. Institución de Banca Múltiple Grupo Financiero Santander México vs. César Sánchez Gutiérrez. Especial Hipotecario Civil Adjudicación Directa. 1 Acdo. Núm. Exp. 54/2021.

Barrera Ramírez Ladislao Francisco vs. Barrera Ramírez José Alfonso y Crédito Algodónero de México Sociedad Anónima y Registro Público de la Propiedad y del Comercio de la Ciudad de México. Ord. Civil Exhibe Recibo de Pago. 1 Acdo. Núm. Exp. 188/2025.

BBVA México, S.A. vs. Sánchez Jiménez Liseth Andrea. Oral Mercantil Aud. Previa y de Conciliación. 1 Acdo. en Expedientillo. Núm. Exp. 486/2025.

Calermi, S.A. de C.V. vs. Maribel Vázquez Guerra. Controversias de Arrendamiento Civil Oficio. 1 Acdo. Núm. Exp. 982/2019.

Canche Medina Zuriel Adonay y Erianeli Karin y Canche Chan Kaori Yujairi vs. Qualitas Compañía de Seguros S.A. de C.V. Ord. Civil Apel. Preventiva. 2 Acdos. Núm. Exp. 202/2025.

Casillas Perea José Ricardo. Ord. Civil Autorización. 1 Acdo. Núm. Exp. 1214/2024.

Ckd Activos 7 Sociedad Anónima de Inversión de Capital Variable vs. Israel Reyes Villegas. Especial Hipotecario Civil Amp. 761/2026 Concede Suspensión. 2 Acdos. Núm. Exp. 1292/2018.

Ckd Activos 8, Sociedad Anónima Promotora de Inversión de Capital Variable vs. Adriana Hernández Ruíz. Especial Hipotecario Civil Autorización. 1 Acdo. Núm. Exp. 314/2018.

Cobo Rivera Francisco Javier vs. María Isabel Díaz. Especial Hipotecario Civil Amp. 83/2020 Cump. Ejecutoria Amparo. 1 Acdo. Núm. Exp. 1382/2012.

Continum Logística Internacional S.A. de C.V. vs. Miguel Zárate Leyva y María Guadalupe Arenas Romero. Vía de Apremio Civil Cesión Onerosa. 1 Acdo. Núm. Exp. 964/2012.

Contreras Ortega Edgar Sandro vs. Ortega Salazar Eufracia. Ord. Civil Desahogo Vista Dictamen. 2 Acdos. Núm. Exp. 1586/2024.

Cosmopolitan Health District Sapi de C.V. vs. Sofimex Institución de Garantías S.A. Especial de Fianzas Mercantil Amp. 301/2026 por Enterada. 4 Acdos. Núm. Exp. 448/2024.

Covarrubias Ramírez Adriana vs. Cervantes Luna Carolina y Chávez Cervantes Óscar Valentín. Actos Prejudiciales Civil Cedula Sin Diligenciar. 1 Acdo. Núm. Exp. 184/2026.

Escutia Mira Judith vs. Bustamante González Marco Antonio su Sucesión y Bustamante González Lucía. Ord. Civil Aud. de Ley. 1 Acdo. Núm. Exp. 1544/2024.

Galicia Hinojosa Francisco vs. González Rodríguez Rosalía de Las Mercedes. Juris. Voluntaria Civil Minutas. 1 Acdo. Núm. Exp. 58/2026.

Gasca Mares Juana vs. Grupo Mexicano de Seguros S.A. de C.V. Ord. Civil Dada Cuenta. 1 Acdo. Núm. Exp. 790/2024.

Granados Carrillo María de Lourdes vs. Brito del Olmo Federico y del Olmo Venegas María su Sucesión y Compañía Urbanizadora S.A. y el Registro Público de la Propiedad y del Comercio de la Ciudad de México. Ord. Civil Oficio. 1 Acdo. Núm. Exp. 586/2025.

Grupo Health Care S.A. de C.V. vs. Interred Logistics S de R.L. de C.V. Medios Preparatorios Mercantil Certificadas. 1 Acdo. Núm. Exp. 290/2025.

Hernández Cruz Jerónimo vs. Instituto Nacional de Bellas Artes y Literatura y Villagómez Badillo Margarita. Ord. Civil Autorizaciones de la Codemandada Instituto Nacional de Bellas Artes. 4 Acdos. Núm. Exp. 54/2026.

HSBC México S.A. Institución de Banca Múltiple Grupo Financiero HSBC División Fiduciaria en su Carácter de Fiduciario en el Fideicomiso F234036 vs. Endoqui Madrueño Salvador y Espinosa Yescas Rosa María. Juris. Voluntaria Civil Cedula Sin Diligenciar. 2 Acdos. Núm. Exp. 416/2024.

Inversiones Firpo Sociedad Anónima de Capital Variable vs. Luis Manuel Murguía Llanderal. Especial Hipotecario Civil Comparecencia de Entrega de Copias. 2 Acdos. Núm. Exp. 1344/2010 Tomo I I.

Iturbe Benítez Cirila vs. Luna Bobadilla Emilio. Ord. Civil Aud. Previa y de Conciliación. 1 Acdo. Núm. Exp. 1332/2024.

Jaime Hernández María Concepción vs. Carlos Barbosa Villarauz; José de Jesús García Medina; Coordinador General de la Central de Abasto de la Ciudad de México y Banco Santander Mexicano, S.A. Fiduciaria del Fideicomiso para la Construcción y Operación de la Central de Abasto de la Ciudad de México. Ord. Civil Amp. 312/2026 Sobresee. 1 Acdo. Núm. Exp. 328/2017.

Luna García María Socorro su Sucesión vs. Olvera Lara Ladislao. Ord. Civil Copias. 1 Acdo. Núm. Exp. 1278/2024.

Miranda Espinoza Rosa Isela vs. Manzano Joel Felipe y Martínez Echeverría Julia. Vía de Apremio Civil Autorización. 1 Acdo. Núm. Exp. 756/2022.

SOLO CONSULTA

Monroy Irma vs. García de Avilez Felipa su Sucesión y Quien También Utilizaba el Nombre de Felipa su Sucesión García Velázquez y Avilez Valdez Jesús. Ord. Civil No Contestaron Agravios. 1 Acdo. Núm. Exp. 1592/2024.

Nava Meneses María Elizabeth vs. Zárate Vázquez María Isabel y C Director del Registro Público de la Propiedad y del Comercio de la Ciudad de México. Ord. Civil Surten por Boletín Judicial. 1 Acdo. Núm. Exp. 1246/2024.

Peron Juárez Ignacio. Juris. Voluntaria Civil Pre. 1 Acdo. Núm. Exp. 234/2026.

Promotora de Hoteles S.A. de C.V. y Banco Nacional de México S.A. Integrante del Grupo Financiero Banamex vs. Vivanco Ramírez Verónica Deyra. Ord. Mercantil Requerimiento de Entrega por Edictos. 1 Acdo. Núm. Exp. 112/2023.

Renner Plunkett Verónica Paula vs. Maldonado Aceves Roberto. Ord. Civil Dese Cump. y Prevención a la Actora. 1 Acdo. Núm. Exp. 330/2024.

Ríos Guzmán Araceli vs. Ceyca Daniel Armando y Lobato Sámano Leticia. Juris. Voluntaria Civil Autorización. 1 Acdo. Núm. Exp. 1158/2023.

Rocha Rodríguez José Salvador vs. García Casasola Marco Antonio y Seguros Mapfre México S.A. Ord. Civil Amp. 760/2025 Ejecutoria Amparo. 1 Acdo. Núm. Exp. 1764/2024.

Rosales Hernández Librado vs. Grupo Mexicano de Seguros S.A. de C.V. Ord. Civil Minuta Sala. 2 Acdos. Núm. Exp. 1402/2024.

Ruíz Rivas Alma y Ruíz Rivas Gerardo vs. Vya Soluciones S.A. de C.V. Ord. Civil Recurso Apel. Preventiva. 1 Acdo. Núm. Exp. 1506/2024.

Sarabia Espinoza Luis David vs. Nabohi Internacional S.A. de C.V. y Mora López Rogelio y Mora Garay Sebastián. Ord. Civil Debe Decir. 1 Acdo. Núm. Exp. 146/2025.

Scotiabank Inverlat S.A. Institución de Banca Múltiple Grupo Financiero Scotiabank Inverlat vs. Luna Ortega Tonatiuh. Especial Hipotecario Civil Oficio Issste Vista. 1 Acdo. Núm. Exp. 1266/2024.

Sofimex Institución de Garantías S.A. vs. Construcciones Transnacionales Yg, S.A. de C.V. y Operadora Ecológica Industrial Caribe, S.A. de C.V. y Valdovinos Cohuo Julio Adrián y Cohuo Paredes Christian Balinguer. Especial de Fianzas Mercantil Autorización. 1 Acdo. Núm. Exp. 200/2026.

Toyota Financial Services México S.A. de C.V. vs. Alvear Jiménez Marisol y Hernández Villalobos Martín Joel. Ejecutivo Mercantil Amp. 414/2025 Cumplida Ejecutoria de Amparo. 1 Acdo. Núm. Exp. 282/2024.

Trejo Vallejo Leticia vs. Vallejo Cortez Eva. Ord. Civil Ha Causado Ejecutoria Girar Oficio Expedir Copias. 1 Acdo. Núm. Exp. 90/2025.

Zenteno Calderón Berta Sonia y Zenteno Calderón Mara Violeta vs. Navarro Salinas Laura y Navarro Salinas Silvia y Navarro Salinas Óscar y Navarro Salinas Jaime. Actos Prejudiciales Civil Amp. 395/2026 Copias Cert. 1 Acdo. Núm. Exp. 308/2025.

EL SECRETARIO DE ACUERDOS
LIC. GUADALUPE DE SANTIAGO GARCÍA

CUADRAGÉSIMO PRIMERO DE LO CIVIL

SECRETARÍA "A"
ACUERDOS DEL 28 DE MAYO DEL 2026

Activrent Empresariales S.A. de C.V. vs. Compañía Chapas Los Reyes Sa y Álvarez Arriola Claudia. Juris. Voluntaria Civil 2 Acdos. Núm. Exp. 1071/2024.

Amaya Martínez del Campo María Guadalupe vs. Valpuesta Vega Víctor Manuel. Ord. Civil 1 Acdo. Núm. Exp. 729/2024 Tomo II.

Autofinanciamiento México, S.A. de C.V. vs. Pérez Ríos Carbajal José Samuel. Especial Hipotecario Civil Lfvd Dispo. 1 Acdo. Núm. Exp. 165/2012 Tomo Dos.

Ávila de Los Santos María Minerva vs. Rivero Escalante Iván Gabriel. Ord. Civil Lfvd. 1 Acdo. Núm. Exp. 639/2020.

Banco Invex, S.A. Institución de Banca Múltiple, Invex Grupo Financiero Fiduciaria vs. Huchim Canul Lourdes Elizabeth. Especial Hipotecario Civil Expedientillo. 1 Acdo. Núm. Exp. 749/2009 Tomo II.

Banco Invex, S.A. Institución de Banca Múltiple, Invex Grupo Financiero, en su Carácter de Fiduciario en el Fideicomiso Irrevocable de Centro de Capital Identificado Bajo el Número 860 vs. Mireles Pinzón Mauro Alberto. Especial Hipotecario Civil Lfvd. 1 Acdo. Núm. Exp. 677/2019.

Banco Mercantil del Norte Sociedad Anónima Institución de Banca Múltiple Grupo Financiero Banorte vs. Polímeros Mexicanos Sapi de C.V. y Laminados Técnicos Sociedad Anónima de Capital Variable y Gómez Chacón José Antonio. Ejecutivo Mercantil Mfcg. 2 Acdos. Núm. Exp. 601/2022 Segundo Tomo.

Banco Mercantil del Norte, S.A. Institución de Banca Múltiple Grupo Financiero Banorte vs. Sandoval Licóna María Magdalena y Ornelas Sandoval Blanca Gabriela. Ejecutivo Cuantía Menor Mercantil 1 Acdo. Núm. Exp. 1379/2024 Tomo II.

Banco Santander México S.A. Institución de Banca Múltiple Grupo Financiero Santander México vs. Prado Gónzalez Juan. Proced. Convencional Mercantil Mercantil Mfcg. 1 Acdo. Núm. Exp. 299/2025.

Beltrán Moncada Marcela Alejandra vs. H. S. B. C. Grupo Financiero HSBC S.A. de C.V. Ord. Civil Mfcg. 1 Acdo. Núm. Exp. 137/2025.

Cervantes Jiménez Diego Alberto vs. Guerra Romero Teodroro y Moreno Martínez Rosa María También Conocida como Moreno Martínez Rosa Ma. Especial Hipotecario Civil 2 Acdos. Núm. Exp. 1289/2019.

Ci Banco, S.A. Institución de Banca Múltiple en su Carácter de Fiduciario vs. Mario Alejandro Hernández Espinosa. Especial Hipotecario Civil 1 Acdo. Núm. Exp. 1237/2018 Tomo II.

Condominio Morelos No. 163 vs. Muñoz Ruíz Miriam Guadalupe. Ejecutivo Civil 1 Acdo. Núm. Exp. 599/2025.

Coronado Ovalle Rubí del Carmen y Reyes Coronado Jesús Eduardo vs. Grupo Mexicano de Seguros S.A. de C.V. Ord. Civil Se Abre Tomo. 1 Acdo. Núm. Exp. 145/2025 Tomo II.

Cruz Lira Jorge vs. Pedroza Requenes René Daniel. Ord. Civil 1 Acdo. Núm. Exp. 153/2026.

De la Cruz Hernández María Maura vs. Manrique Navarro Alanís. Especial Hipotecario Civil 2 Acdos. Núm. Exp. 221/2007 Tomo II.

Del Olmo Espinosa Ivonne. Ord. Civil 1 Acdo. Núm. Exp. 207/2026.

Ferrefiel, S.A. de C.V. vs. Sergio Ortiz Flores. Ejec. Merc. Lfvd Expedientillo. 1 Acdo. Núm. Exp. 817/2001.

Gálvez Gamiño José Manuel y de la Barrera Santa Cruz Arturo Alejandro Representado por la Albacea María Teresa García Fiesco y Romero Barrera Dora María vs. Inmobiliaria Insurgentes 465, S.A. de C.V. y Jiménez Andreu Flavio Juan Ricardo y Jiménez Andreu María Lilia Esther Edelmira, Quien También Acostumbra Utilizar el Nombre de María Lilia Jiménez Andreu y Jiménez Andreu María Marta y Jiménez Andreu Ana Elena María de la Asunción, Quien También Acostumbra Utilizar el Nombre de Ana Elena Jiménez Andreu y Jiménez Andreu María Beatriz y Jiménez Andreu María Teresa. Ord. Civil Lfvd. 9 Acdos. Núm. Exp. 1639/2024 Tomo II.

García Altamirano Gilda Alicia antes Banco Nacional de México S.A. Integrante del Grupo Financiero Banamex vs. Raúl Eduardo Zavala Alvarado y María Catalina Ibarra Galván También Conocida como María Catalina Ibarra Galván de Zavala. Especial Hipotecario Civil 1 Acdo. Núm. Exp. 817/2017 Tomo II.

Lara Calzada José Fernando vs. Lara Calzada Dolores. Ord. Civil 2 Acdos. Núm. Exp. 735/2023 Tomo II.

Martínez Gil Jorge y Martínez González Patricia vs. Martínez González Mónica. Ord. Civil 1 Acdo. Núm. Exp. 85/2026.

Medellín Mejía Jorge Adalberto vs. Pérez Valencia Víctor Manuel. Ord. Civil 1 Acdo. Núm. Exp. 157/2026.

Molina García Érika Alejandra vs. García González César. Ord. Civil 1 Acdo. Núm. Exp. 57/2026.

Moncada Arteaga Pedro. Juris. Voluntaria Civil 1 Acdo. Núm. Exp. 187/2026.

Murguía Miranda Ulises vs. Martínez Pérez María del Pilar. Ord. Civil 2 Acdos. Núm. Exp. 179/2026.

Peralta Luna Patricio David vs. Guillén Luna Víctor. Medios Preparatorios Civil 1 Acdo. Núm. Exp. 141/2026.

Perea Gutiérrez Kirel vs. Fajardo Marco Antonio y Ramírez Bautista Leticia. Ord. Civil 1 Acdo. Núm. Exp. 149/2026.

Peregrina Marroquín Edgar vs. Scotiabank Inverlat, Sociedad Anónima, Institución de Banca Múltiple, Grupo Financiero Inverlat. Ord. Civil Lfvd Dispo. 1 Acdo. Núm. Exp. 559/2025.

Ramírez Lara Tomás y Tetlalmatzi Montiel Patricia vs. Cid Espinoza Delfino. Ord. Civil 1 Acdo. Núm. Exp. 53/2026.

Reyna de la Madrid Óscar vs. Manjarrez Bistrain Fernando. Ejecutivo Mercantil Lfvd. 1 Acdo. Núm. Exp. 373/2017.

Rioja Santiago Jesús Rafael vs. Padilla Hernández Alejandra. Juris. Voluntaria Civil 1 Acdo. Núm. Exp. 127/2026.

Ríos Hernández Iriana Gabriela vs. Ángel Vargas Ruth. Ord. Civil 1 Acdo. Núm. Exp. 223/2026.

Sánchez Juárez Luis Eduardo vs. Grupo Mexicano de Seguros S.A. de C.V. Ord. Civil 1 Acdo. Núm. Exp. 893/2024 Tomo II.

SOLO CONSULTA
SOLO CONSULTA
SOLO CONSULTA

Savi Distribuciones, S.A. de C.V. vs. Organización de Conocimiento, S.A. de C.V. Providencias Precautorias Mercantil 2 Acdos. Núm. Exp. 1095/2018 Tomo II.

Scotiabank Inverlat Sociedad Anónima Institución de Banca Múltiple Grupo Financiero Scotiabank Inverlat vs. Benítez Mendoza María Guadalupe. Especial Hipotecario Civil 1 Acdo. Núm. Exp. 767/2024.

Solvimas S.A. de C.V. Sofom Enr vs. Corporativo del Norte Mafivaz S.A. de C.V. y Artesanias Fdrik S.A. de C V. Ejecutivo Mercantil Lfvd. 1 Acdo. Núm. Exp. 1329/2024.

Velasco Flores Eduardo vs. Banca Mifel Sociedad Anónima, Institución de Banca Múltiple, Grupo Financiero Mifel. Ord. Civil Lfvd. 1 Acdo. Núm. Exp. 163/2026.

AUDIENCIA

Coronado Ovalle Rubí del Carmen y Reyes Coronado Jesús Eduardo vs. Grupo Mexicano de Seguros S.A. de C.V. Aud. Ord. Civil. 1 Audiencia. Núm. Exp. 145/2025 Tomo II.

SENTENCIA DEFINITIVAS DEL 28 DE MAYO DEL 2026

Inmobiliaria y Constructora Almin, S.A. de C.V. vs. Padilla González Carlos y Sánchez Espinosa Primitiva. Especial Hipotecario Civil Sent. Def. Osm 1 Núm. Exp. 343/2020

SENTENCIA INTERLOCUTORIA

Pérez Goiz Luis Margarito vs. Ingeniería y Consultoría S.A. de C.V. vs. Mendoza Alarcón Jaime Roque. Ejecutivo Mercantil Mfcg 1 Sent. Inter. en Tercería. Núm. Exp. 1661/2024 Terc. Excl. de Dominio

EL SECRETARIO DE ACUERDOS
LIC. DANIEL QUEZADA GUZMÁN

SECRETARÍA "B"
ACUERDOS DEL 28 DE MAYO DEL 2026

Andrade Alarcón José Leonel, Ramírez Rangel Gabriela Elizabeth y Ramírez Monzon Karen Denisse vs. García Ramírez Mario y Gabriela Elizabeth Ramírezrangel. Ejecutivo Cuantía Menor Mercantil Sae. 1 Acdo. Núm. Exp. 1394/2024 Tomo III.

Banco Mercantil del Norte Sa Institución de Banca Múltiple Grupo Financiero Banorte vs. De la Rosa Cruz José Manuel. Ejecutivo Mercantil Sae. 1 Acdo. Núm. Exp. 1228/2024 Tomo II.

Cabrera Contreras Israel vs. Contreras Aguilar Lindora y Cabrera Rivera Cirilo. Ord. Civil Lgs. 1 Acdo. Núm. Exp. 484/2025.

Calvo Bañuelos Alfredo Enrique vs. Carrillo Cervantes Selene. Ord. Civil Dum. 1 Acdo. Núm. Exp. 568/2025.

Carranza Lira Sebastián vs. Inmobiliaria 9 Sapi de C.V. Ord. Mercantil 1 Acdo. Núm. Exp. 276/2025.

Cibanco, S.A. Institución de Banca Múltiple, en su Carácter de Fiduciario del Fideicomiso de Administración Número Cib2685 vs. Jiménez Bricker Alfredo y Sánchez López Rosa Miriam y Jiménez Bricker Enrique. Controversias de Arrendamiento Civil 1 Acdo. Núm. Exp. 894/2021 Tomo II.

Ckd Activos 8 Sociedad Anónima Promotora de Inversión de Capital Variable vs. Ortega Rangel Juan y Trujillo Pérez Verenice. Juris. Voluntaria Civil Lgs. 1 Acdo. Núm. Exp. 86/2025.

Cortés Teodoro Adelaida vs. Flores Rivera Diego Eduardo y BBVA Seguros México S.A. de C.V. Grupo Financiero BBVA México. Ord. Civil Pruebas. 1 Acdo. Núm. Exp. 428/2025.

Daimler Financial Services México S. de R. L. de C.V. vs. Becerril Osorio Abraham Sadid. Ejecutivo Cuantía Menor Mercantil Sae. 1 Acdo. Núm. Exp. 1536/2024.

De la Cruz Blas María Narcisa, su Sucesión y Juárez Sánchez Ricardo, su Sucesión y Juárez de la Cruz María del Carmen y Juárez de la Cruz Rosa y Juárez de la Cruz Socorro y Juárez de la Cruz José Arturo vs. Instituto de la Vivienda de la Ciudad de México y Banca Afirme, Sociedad Anónima, Institución de Banca Múltiple, Afirme Grupo Financiero, División Fiduciaria; y Couto de la Cruz Modesto y Reséndiz Espinosa Amparo y Couto Reséndiz Gabriela y Couto Reséndiz Claudia y Couto Reséndiz Ana Luisa. Ord. Civil Dum. 1 Acdo. Núm. Exp. 1236/2019 Tomo III.

Domínguez González María de la Luz vs. Bancomer S.A. Juris. Voluntaria Civil 1 Acdo. Núm. Exp. 232/2026.

Domínguez Zenteno Marisol vs. Basilisk Inmobiliaria Seis S de R.L. de C.V. Ord. Civil Dum. 1 Acdo. Núm. Exp. 260/2025.

García y García Ernesto Pável vs. Moreno Abadíe Miguel Ángel. Especial Hipotecario Civil 2 Acdos. Núm. Exp. 252/2017 Tomo II.

Guzmán Moreno María de la Luz vs. Salazar Martínez Jorge. Ord. Civil Dum. 1 Acdo. Núm. Exp. 140/2026.

Hernández Alvarado Alberto vs. La Latinoamerica Seguros S.A. Ord. Civil Lgs. 1 Acdo. Núm. Exp. 1054/2024.

Hurtado Hernández Gloria Lilia vs. Hegewisch Orozco Martha. Ord. Civil Lgs. 1 Acdo. Núm. Exp. 562/2025.

Jr Alarcón y Asociados Sa vs. Shabot Zanona Moisés y Méndez Galindo Juan José y C Director del Registro Público de la Propiedad y del Comercio de la Ciudad de México. Ord. Civil Lgs. 1 Acdo. Núm. Exp. 530/2024.

Lotería Nacional para la Asistencia Pública vs. Castillo Martínez Graciela. Ord. Civil Lgs. 2 Acdos. Núm. Exp. 316/2022.

Lozada Mayren María Paula vs. Mercado Valdez Adolfo y Zeron García Amalia Jeanine. Controversias de Arrendamiento Civil Dum. 1 Acdo. Núm. Exp. 866/2024.

Michan Sidauy Carlos vs. Ckn de México Sociedad Anónima de Capital Variable y Desechos Biologicos e Industriales Sociedad Anónima de Capital Variable. Controversias de Arrendamiento Civil Dum Amparo. 1 Acdo. en Amparo. Núm. Exp. 154/2023 Amp. 1527/2025-I Jgdo. 10° Dtto. Civil Cdmx.

Mondragón González María Guadalupe vs. Inmobiliaria Barrirma, S.A. Ord. Civil Lgs. 1 Acdo. Núm. Exp. 738/2021.

Padilla Rosales Carla Virginia vs. Rosales Salazar Franco Aurelia y Padilla Morales Carlos. Ord. Civil Dum. 2 Acdos. Núm. Exp. 190/2026.

Pedroza Vallejo Luis Rogelio vs. Vidal Sandoval Rubí Esther y de la Torre Ascencio Jorge y Guardia Gaudiano Luis Alfonso y C Director del Registro Público de la Propiedad y del Comercio de la Ciudad de México. Ord. Civil Dum. 1 Acdo. Núm. Exp. 1020/2022.

Peñuñuri Ruíz Julio César y Peñuñuri Ruíz Natalia Jaquelíne vs. Qualitas Compañía de Seguros S.A. de C.V. y Transportes Jaev S.A. de C.V. y Interbus de Sinaloa S.A. de C.V. y Lapizco Camacho Raúl y Cruz Sahagún Catarino. Ord. Civil Sae. 1 Acdo. Núm. Exp. 1696/2024 Tomo II.

Pérez Peraza Heriberto y Márquez Bustillos Reynalda vs. Seguros Inbursa Sa Grupo Financiero Inbursa. Ord. Civil 1 Acdo. Núm. Exp. 2/2025 Tomo II.

Prima Administrativa de Activos, Sociedad Anónima de Capital Variable vs. Guerra Monterrosa Vicenta. Especial Hipotecario Civil Dum Expedientillo. 1 Acdo. Núm. Exp. 102/2013 Tomo II.

Proyectos Adamantine, S.A. de C.V., Sociedad Financiera de Objeto Múltiple, Entidad Regulada vs. Rodríguez Carmona Luis Felipe. Especial Hipotecario Civil Sae. 1 Acdo. Núm. Exp. 758/2010 Tomo II.

Red Amigo Dal, S.A. P. I. de C.V., Sofom, E. N. R vs. Manufacturas Rin-Bing Plus, S.A. de C.V., Vivian Retchkiman Chayet y Mauricio Farji Corkidi. Especial Hipotecario Civil Dum. 1 Acdo. Núm. Exp. 394/2020 Tomo II.

Reyes Peres Margarita y Torres Reyes Guillermo Alejandro y Torres Reyes Claudia Karina y Torres Reyes Luis Fernando vs. Ortiz Rosales Susana y Ortiz Rosales Yasmín y Ortiz Rosales Jesús. Ord. Civil Dum. 3 Acdos. Núm. Exp. 110/2026.

Sánchez González Ana Lilia vs. Botello Alarcón Patricia Yolanda. Controversias de Arrendamiento Civil Dum. 1 Acdo. Núm. Exp. 770/2015 Tomo II.

Sánchez Zúñiga Horacio y Sánchez Zúñiga Roberto vs. Ojeda Alfredo Alfonso y y/o Alfredo Alonso Ojeda. Ord. Civil Dum. 1 Acdo. Núm. Exp. 194/2026.

Secreto. Ejecutivo Cuantía Menor Mercantil Sae. 1 Acdo. Núm. Exp. 1504/2024.

Secreto. Providencias Precautorias Mercantil 1 Acdo. Núm. Exp. 230/2026.

Secreto. Providencias Precautorias Mercantil Dum. 1 Acdo. Núm. Exp. 1156/2023.

Tello de Meneses y Castañón María Eugenia vs. Esquivel Thebart Alejandro su Sucesión. Ord. Civil Lgs. 2 Acdos. Núm. Exp. 722/2016.

Torres Sánchez María Eugenia y Castellanos Torres Marlen y Castellanos Vélez Miguel su Sucesión vs. Unión de Vecinos el Fresno A.C. y Chávez Suárez Miguel Ángel y Chávez Suárez Claudia y Escalona Ortiz Irene y Ruíz Martain Eduardo Raúl y Martínez Saldaña Rosa María y Alonso García Ricardo y Chávez Muro Roberto y Rincón Reyes Rosa María y Lima Mercado Armando Rubén y Pérez Reyes Víctor Manuel y Notaria Pública Número 54 del Distrito Judicial de Puebla Licenciado Marco Antonio Cué Prieto y Registro Público de la Propiedad y del Comercio de la Ciudad de México. Ord. Civil Lgs. 1 Acdo. Núm. Exp. 132/2026.

Vázquez Rodríguez David vs. Miranda Montes Obdulia Olivia. Ord. Civil Dum. 1 Acdo. Núm. Exp. 516/2025.

Victoria Ramírez Roberto Carlos vs. Melchor Aguilar María Guadalupe. Ejecutivo Cuantía Menor Mercantil Sae. 1 Acdo. Núm. Exp. 1530/2024.

SOLO CONSULTA

Zaragoza Ramírez María del Carmen Sara su Sucesión vs. Mora Plancarte Francisco su Sucesión y Zaragoza Mora Ignacio Carlos y Mora Vda. de Zaragoza María Luisa su Sucesión. Ord. Civil Recurso de Queja. 1 Acdo. Núm. Exp. 216/2026.

AUDIENCIA

Álvarez Fernández Pedro Alberto y Reyes Nava Mario Alfonso vs. Enviromental Engenieering Design S.A. de C.V. y Technofire. Ord. Civil. 1 Audiencia. Núm. Exp. 12/2026.

Sosa Domínguez José Lorenzo Antonio su Sucesión vs. Penhos Eluani Isaac Levy y Penhos Eluani Jaime. Remate Controversias de Arrendamiento Civil. 1 Audiencia. Núm. Exp. 578/2016 Tomo II.

SENTENCIA INTERLOCUTORIA

Banco Santander México, S.A., Institución de Banca Múltiple, Grupo Financiero Santander México hoy su Cesionaria Elizabeth Fernández Olalde vs. Blancas Acevedo María Lucila. Especial Hipotecario Civil Sent. Interl. Jmvv 1 Núm. Exp. 904/2024

Cibanco Sa Institución de Banca Múltiple vs. Vázquez Dávila María Guadalupe. Ejecutivo Mercantil Sent. Interl. Dum 1 Núm. Exp. 652/2024

Hipotecaria Nacional, S.A. de C.V., Sociedad Financiera de Objeto Múltiple, Entidad No Regulada, Grupo Financiero BBVA Bancomer vs. Graciano y Asociados, S.A. de C.V. y María Elena Graciano. Especial Hipotecario Civil Sent. Interl. 2 Núm. Exp. 1126/2007 Tomo Vii

EL SECRETARIO DE ACUERDOS
LIC. GILBERTO EDMUNDO OVANDO CAMACHO

CUADRAGÉSIMO SEGUNDO DE LO CIVIL

SECRETARÍA "A"
ACUERDOS DEL 28 DE MAYO DEL 2026

Abastecedora de Coches S.A. de C.V. vs. Hernández López Anahy y Hernández Garrido Israel. Ejecutivo Mercantil 1 Acdo. Núm. Exp. 983/2022.

Aldana Zamora Reyniris vs. Comisión Federal para la Protección contra Riesgos Sanitarios Cofepris y Secretaria de Educación Pública Sep y Clínica de Especialidades Guarneros, S.A. de C.V. Ord. Civil 1 Acdo. Núm. Exp. 887/2019 Bis. 1 Segundo Tomo.

Alfa Logistics & Supply Chain S.A. de C.V. vs. Garduño García Ximena. Juris. Voluntaria Civil 1 Acdo. Núm. Exp. 235/2026.

Anaya Segura Armando vs. Zamudio López Gabriela Alejandra y Mera Estrada Fabiola. Controversias de Arrendamiento Civil 1 Acdo. Núm. Exp. 573/2020.

Banco Invex, S.A. Inst. de Bca. Múlt. Invex Gpo. Finan vs. Ríos Alanís Verónica. Esp. Hip. Admisión Apel. Sin Vista. 1 Acdo. Núm. Exp. 411/2010.

Banco Mercantil del Norte S.A. Institución de Banca Múltiple, Grupo Financiero Banorte vs. Olvera Mendoza Martín y Vargas Hernández Alicia. Especial Hipotecario Civil 1 Acdo. Núm. Exp. 453/2019.

Banco Mercantil del Norte S.A., Institución de Banca Múltiple Grupo Financiero Banorte vs. Espinal González Israel y Velázquez Hernández Violeta Alberta. Especial Hipotecario Civil 1 Acdo. Núm. Exp. 369/2016.

Banco Mercantil del Norte S.A., Institución de Banca Múltiple, Grupo Financiero Banorte vs. Villalobos Ortiz José Manuel y Sánchez Lee Hortensia. Especial Hipotecario Civil 1 Acdo. Núm. Exp. 507/2019 Segundo Tomo.

Banco Mercantil del Norte, S.A. Institución de Banca Múltiple, Grupo Financiero Banorte vs. Israel Soriano Carrillo. Especial Hipotecario Civil 1 Acdo. Núm. Exp. 1295/2018.

Banco Santander México, S.A., Institución de Banca Múltiple, Grupo Financiero Santander México vs. Ángeles Nieves Francisco Javier. Especial Hipotecario Civil 1 Acdo. Núm. Exp. 91/2020.

Banco Santander México, S.A., Institución de Banca Múltiple, Grupo Financiero Santander México vs. Agúndiz Díaz Rosa Lilia. Ejecutivo Mercantil 2 Acdos. Núm. Exp. 959/2017.

Basilisk Siete, S. de R. L. de C.V. vs. Esparza Hernández Antonio y Banco Mercantil del Norte, S.A., Institución de Banca Múltiple y Pruneda Perdomo de Esparza Emma. Especial Hipotecario Civil 1 Acdo. Núm. Exp. 43/2001 Bis. 6 Cuarto Tomo.

Bortoluz Muñoz Paola María de Guadalupe y También Conocida como Bortoluz Muñoz Paola María Guadalupe vs. Pruntoj S.A. de C.V. Sofom Enr. Ejecutivo Mercantil 1 Acdo. Núm. Exp. 329/2023.

Camacho Sánchez Cristian vs. Daza Poblete Josefina y Daza de Nicolai Consuelo. Ord. Civil 1 Acdo. Núm. Exp. 381/2025.

Carpinteyro Sánchez Alfredo Ignacio y Carpinteyro Zamudio Alfredo y Zamudio Ortiz Amelia vs. Huerta Pérez María Yolanda Quien También Acostumbra Usar Los Nombres de Yolanda Huerta Pérez Asi como el de Yolanda Huerta Pérez de Fernández y Fernández Victorero Francisco y Fernández Huerta Francisco Javier. Especial Hipotecario Civil 1 Acdo. Núm. Exp. 223/2023 Bis. 2 Segundo Tomo.

Combustibles Alternos Sustentables S.A. de C.V. vs. Autotransportes Sanver S.A. de C.V. y Verdin Espinoza José Rodolfo y Verdin Espinoza José Ricardo. Ejecutivo Mercantil 1 Acdo. Núm. Exp. 865/2023.

Credix Gs S.A. de C.V. Sociedad Financiera de Objeto Múltiple Entidad No Regulada vs. Aguilera Sotomayor María del Carmen Dolores. Vía de Apremio Civil 1 Acdo. en Amparo. Núm. Exp. 1171/2024 Bis. 1 Cuad. de Amp. Número 880/2025 Promov. por María del Carmen Dolores Aguilera Sotomayor.

Espinosa Martínez María Guadalupe vs. Vázquez Pérez José Manuel. Especial Hipotecario Civil 1 Acdo. Núm. Exp. 421/2016.

Figueroa Curiel María Eugenia vs. Vargas Camarillo Damaris Elizabeth. Ord. Civil 1 Acdo. Núm. Exp. 523/2025.

Flores Escobar Cruz Alejandro y Escobar Ocadiz Beatriz Elena vs. Arias Álvarez Manuel. Ord. Civil 1 Acdo. Núm. Exp. 1581/2024.

Flores Ortiz Miguel Ángel y Flores Martínez Nicolás vs. Qualitas Compañía de Seguros S.A. de C.V. y Ortega Sánchez Mariano y Tapia Figueroa Sergio. Ord. Civil 1 Acdo. Núm. Exp. 59/2026.

García Gutiérrez Gaston su Suc. vs. Jorge Martínez Fernández de Jáuregui su Suc. Ord. Civil 2 Acdos. Núm. Exp. 291/2003 Tercer Tomo.

Gutiérrez Valladares Olivia Juana vs. Escobar Escobar Salvador. Ord. Civil 1 Acdo. Núm. Exp. 593/2025.

Hernández Esguerra Ma Cruz vs. Miranda Miranda Jorge. Ord. Civil 1 Acdo. Núm. Exp. 615/2023.

Hernández Aguilar María de Lourdes y Hernández Aguilar Ignacio vs. Hernández Aguilar Roberto su Sucesión. Ord. Civil 1 Acdo. Núm. Exp. 103/2026.

Hernández Burgos Raquel y Hernández Burgos María del Carmen vs. Burgos Ortiz Raquel. Ord. Civil 1 Acdo. Núm. Exp. 341/2025.

HSBC México Sa Institución de Banca Múltiple Grupo Financiero HSBC vs. Guzmán Roa Víctor Jacinto. Providencias Precautorias Civil 1 Acdo. Núm. Exp. 617/2024.

Huerta Béjar Eleuterio y Huerta Béjar Bautista vs. Contreras Rodríguez José Héctor. Ord. Civil Admisión Apelación. 1 Acdo. Núm. Exp. 1093/2024.

Inmobiliaria de Garay, S.A. vs. Gudino Téllez Guadalupe Alejandrina. Ord. Civil 1 Acdo. en Expedientillo. Núm. Exp. 615/2020.

Instituto de Seguridad y Servicios Sociales de Los Trabajadores del Estado a Través de su Fondo de Vivienda Fovissste vs. Acosta Abrahm Rivera Joan y Cristian Violeta Jazmín. Especial Hipotecario Civil 1 Acdo. Núm. Exp. 647/2024.

Instituto de Seguridad y Servicios Sociales de Los Trabajadores del Estado a Través de su Fondo de Vivienda Fovissste vs. Acosta Moreno Abrahm. Especial Hipotecario Civil 1 Acdo. Núm. Exp. 649/2024.

Instituto de Seguridad y Servicios Sociales de Los Trabajadores del Estado a Través de su Fondo de la Vivienda Fovissste vs. González Guerrero Norma Tomasa. Especial Hipotecario Civil 1 Acdo. Núm. Exp. 391/2024.

Instituto de Seguridad y Servicios Sociales de Los Trabajadores del Estado, a Través de su Fondo de la Vivienda Fovissste vs. Florencio Chávez Adán. Especial Hipotecario Civil 1 Acdo. Núm. Exp. 515/2024.

Instituto de Seguridad y Servicios Sociales de Los Trabajadores del Estado, a Través de su Fondo de la Vivienda Fovissste vs. Maldonado Flores Mario Alberto. Especial Hipotecario Civil 1 Acdo. Núm. Exp. 517/2024.

Instituto de Seguridad y Servicios Sociales de Los Trabajadores del Estado, a Través de su Fondo de la Vivienda Fovissste vs. Zurita Morera Sadro Alejandro. Especial Hipotecario Civil 1 Acdo. Núm. Exp. 697/2024.

Instituto del Fondo Nacional de la Vivienda para los Trabajadores (Infonavit) vs. Contreras Arellano Angélica. Especial Hipotecario Civil 1 Acdo. Núm. Exp. 695/2024.

Instituto del Fondo Nacional de la Vivienda para los Trabajadores (Infonavit) vs. Irene Chon Contreras y Juan Martínez López. Especial Hipotecario Civil 1 Acdo. Núm. Exp. 735/2024.

Instituto del Fondo Nacional de la Vivienda para los Trabajadores (Infonavit) vs. Delgado Fernández Óscar Andrés. Especial Hipotecario Civil 1 Acdo. Núm. Exp. 671/2024.

Instituto del Fondo Nacional de la Vivienda para los Trabajadores (Infonavit) vs. García Razo Juan Humberto. Especial Hipotecario Civil 1 Acdo. Núm. Exp. 683/2024.

SOLO CONSULTA
SOLO CONSULTA
SOLO CONSULTA

Instituto del Fondo Nacional de la Vivienda para los Trabajadores (Infonavit) vs. Hernández Gonzales Edgar Francisco. Especial Hipotecario Civil 1 Acdo. Núm. Exp. 679/2024.

Instituto del Fondo Nacional de la Vivienda para los Trabajadores (Infonavit) vs. López Martínez Julián. Especial Hipotecario Civil 1 Acdo. Núm. Exp. 677/2024.

Instituto del Fondo Nacional de la Vivienda para los Trabajadores vs. Cruz Evangelista Jorge Armando. Especial Hipotecario Civil 1 Acdo. Núm. Exp. 709/2024.

Instituto del Fondo Nacional de la Vivienda para los Trabajadores vs. Fabela Pasten Luis Alberto. Especial Hipotecario Civil 1 Acdo. Núm. Exp. 819/2024.

Instituto del Fondo Nacional de la Vivienda para los Trabajadores vs. Villanueva Rocha María Angélica. Especial Hipotecario Civil 1 Acdo. Núm. Exp. 689/2024.

Limas Martínez Dolores Maribell vs. Qualitas Compañía de Seguros S.A. de C.V. Ord. Civil 1 Acdo. Núm. Exp. 183/2026.

Luna Domínguez Diego Gerardo vs. Metlife México S.A. de C.V. Ord. Civil 3 Acdos. Núm. Exp. 139/2026.

Magallón Rosas María Marcela vs. Rodríguez Hernández Víctor Hugo y Valdez Máyer Patricia. Controversias de Arrendamiento Civil 1 Acdo. Núm. Exp. 729/2017.

Martínez Acuña Óscar vs. Juárez Ramírez María Petra y Fundación Asilo Primavera Iap. Ord. Civil 1 Acdo. Núm. Exp. 131/2026.

Nr Finance México Sociedad Anónima de Capital Variable Sociedad Financiera de Objeto Múltiple Entidad Regulada vs. Bernal Pacheco Brenda. Ejecutivo Mercantil 1 Acdo. Núm. Exp. 1189/2022.

Nr Finance México, S.A. de C.V. vs. Piedras Licóna Vanessa. Ejecutivo Mercantil 1 Acdo. Núm. Exp. 1169/2022.

Obscura Martínez Arturo vs. Díaz Ortiz Enrique. Ord. Civil 1 Acdo. Núm. Exp. 1023/2007 Segundo Tomo.

Oceja Yáñez Sergio Othón vs. Castillo Fernández Dulce Esperanza. Ord. Civil 3 Acdos. Núm. Exp. 137/2026.

Ortiz Sánchez Mariel vs. Seguros Banorte S.A. de C.V. Grupo Financiero Banorte. Ord. Civil Rebeldía de Agravios. 1 Acdo. Núm. Exp. 489/2025.

Peralta Navarrete Luis Humberto vs. Inverloto S.A. de C.V. Ejecutivo Mercantil 1 Acdo. en Amparo. Núm. Exp. 59/2004 Bis. 1 Cuad. de Amp. Número 432/2025 Promov. por Scotiabank Inverlat.

Pérez Díaz Carlos vs. Pérez Sorcia Héctor Octavio y Ramos Ortega Verónica. Controversias de Arrendamiento Civil 1 Acdo. Núm. Exp. 1077/2022.

Portafolio de Negocios, S.A. de C.V., Sofom, E. R. y Novarec, S.A. de C.V. S. O. F. O. M. E. N. R vs. Servicios e Insumos Mundiales, S.A. de C.V. y Blanco de Jesús Rocío. Ejecc. de Garantías Otorgadas Mediante Prenda Sin Transmisión de Pos. y Fideicomiso de Garantía (Procedimiento Judicial) Mercantil 1 Acdo. Núm. Exp. 1713/2024 Segundo Tomo.

Prysmain Cables Sistemas de México S de R.L. de C.V. vs. Control y Montajes Industriales Cymi Sociedad Anónima. Medios Preparatorios Civil 1 Acdo. Núm. Exp. 1211/2022.

Rivera Montalvo Guillermo y Martínez Vaca Fabiola vs. Qualitas Compañía de Seguros S.A. de C.V. Ord. Civil 2 Acdos. Núm. Exp. 439/2025.

Román Antunez Araceli vs. Silvia Rodríguez Julio. Ord. Civil 1 Acdo. Núm. Exp. 953/2022.

Romano Santillán Eumir vs. Ramírez Díaz Florencio Joel. Ord. Civil 1 Acdo. Núm. Exp. 183/2024.

Romo Arvizu Guadalupe Martina vs. Seguros Inbursa Sa Grupo Financiero Inbursa. Ord. Civil 4 Acdos. Núm. Exp. 521/2025 Bis. 1 Segundo Tomo.

Sistema Unico de Autofinanciamiento S.A. de C.V. vs. Fernández Carrasco Gildardo Alejandro y Fernández Carrasco Adriana Isabel. Ejecutivo Mercantil 1 Acdo. en Expedientillo. Núm. Exp. 1259/2022.

Utrera Cejudo Tania Ivonne vs. García Blas Jesús Manuel. Juris. Voluntaria Civil 1 Acdo. Núm. Exp. 45/2022.

AUDIENCIA

Figueroa Olmos Florentino vs. Ramírez Figueroa Juan José. Ord. Civil. 1 Audiencia. Núm. Exp. 511/2025.

Jiménez Ortiz Reynalda vs. Careaga Aguilar Gerardo y Rasch de Kunhardt Marian. Ord. Civil. 1 Audiencia. Núm. Exp. 161/2023.

SENTENCIA INTERLOCUTORIA

Ramírez Alonso Ernesto y-o. Ramírez Alonso J Ernesto su Sucesión vs. Yáñez Luevano Eduardo. Ord. Civil Sent. Interl. 1 Núm. Exp. 823/2023 Bis. 2 Segundo Tomo

LA SECRETARIA DE ACUERDOS
LIC. ADRIANA LETICIA JUÁREZ SERRANO

SECRETARÍA "B"
ACUERDOS DEL 28 DE MAYO DEL 2026

Araiza Fernández Beatriz Estela vs. Hernández Chávez María de la Luz su Sucesión y C Director del Registro Público de la Propiedad y el Comercio de la Ciudad de México. Ord. Civil 1 Acdo. Núm. Exp. 124/2026.

Autofinanciamiento Automotriz, S.A. de C.V. vs. Fischer Pérez Leticia. Ejecutivo Cuantía Menor Mercantil 1 Acdo. Núm. Exp. 1500/2024 Segundo Tomo.

Axefin S.A. de C.V. Sociedad Financiera de Objeto Múltiple Entidad No Regulada vs. Brandt y Sinclair, S.A. de C.V. Ejec. Merc. 2 Acdos. Núm. Exp. 1110/2009.

Banco Mercantil del Norte Sa Institución de Banca Múltiple Grupo Financiero Banorte vs. Flores Alcántara Francisco Javier. Especial Hipotecario Civil 1 Acdo. Núm. Exp. 386/2024.

Banco Mercantil del Norte, S.A. Institución de Banca Múltiple Grupo Financiero Banorte vs. Materiales de la Bahia, S.A. de C.V. y Gordillo Gutiérrez Cuahtemoc. Vía de Apremio Civil 1 Acdo. Núm. Exp. 6/2025.

Banco Santander México S.A. Institución de Banca Múltiple Grupo Financiero Santander México vs. Espinosa Cerón Roberto Rosendo y Muñoz Jiménez Ana Karen. Especial Hipotecario Civil Expedientillo. 1 Acdo. Núm. Exp. 1122/2023.

Banco Santander México, S.A., Institución de Banca Múltiple, Grupo Financiero Santander México vs. Avilés Montiel Adolfo. Especial Hipotecario Civil 1 Acdo. Núm. Exp. 1188/2019.

Banco del Bajío, S.A. Institución de Banca Múltiple vs. Neurocirugia Metropolitana S.A. y Instituto Mexicano del Seguro Social. Actos Prejudiciales Civil 1 Acdo. Núm. Exp. 148/2026.

BBVA México, Sociedad Anónima Institución de Banca Múltiple, Grupo Financiero BBVA México vs. Bueno Ziaurriz Luz María Margarita, También Conocida como Luz María Bueno Ziaurriz y/o Luz María Bueno Ziaurriz de Porrúa. Especial Hipotecario Civil 1 Acdo. Núm. Exp. 1088/2019 Segundo Tomo.

Betancourt Lugo Ernesto vs. Qualitas Compañía de Seguros S.A. de C.V. y Casa Ley Sapi de C.V. Ord. Civil 1 Acdo. Núm. Exp. 504/2025.

Ci Banco, Ibm, como Fiducario en el Fideicomiso F400 vs. Herrera Miceli Sergio Raúl. Especial Hipotecario Civil 1 Acdo. Núm. Exp. 552/2024.

Ci Banco, Sociedad Anónima, Institución de Banca Múltiple, Actuando en su Carácter de Fiduciario en el Contrato de Fideicomiso Irrevocable F/00241 vs. Hernández Morales Reynaldo. Especial Hipotecario Civil 1 Acdo. Núm. Exp. 228/2019.

Condominio Bosques Reforma 1477 A.C. vs. Santerra Bienes Raíces S.A. de C.V. Ord. Civil 1 Acdo. Núm. Exp. 98/2025.

Condominio Ubicado en Río Mixcoac Número 315 Colonia Florida Álvaro Obregón 01030 Ciudad de México vs. Osorio Velasco Claudia Verónica. Ord. Civil 1 Acdo. Núm. Exp. 482/2024.

Cortés García Iván Saúl vs. García Godínez Luz María. Ord. Civil 1 Acdo. Núm. Exp. 114/2025.

Csck 12 México I, S. de R. L. de C.V. vs. García Sánchez Bartolo. Especial Hipotecario Civil 1 Acdo. Núm. Exp. 800/2017.

Dessetec Desarrollo de Sistemas Sociedad Anónima de Capital Variable vs. Hernández Cortazar Luis Fernando. Juris. Voluntaria Civil 1 Acdo. Núm. Exp. 88/2025.

Espinosa Cedillo María Bertha Roselia su Sucesión vs. Santory Internacional S.A. de C.V. Ord. Civil Apelación. 3 Acdos. Núm. Exp. 300/2025.

Fajardo Garrido Araceli y Fajardo Garrido Simón Pedro y Fajardo Garrido María de la Paz y Fajardo Garrido Edith vs. Fajardo Garrido Aristeo y Román Valladares Sonia y Sonia Román Valladarez y Fajardo Román Ivonne. Ord. Civil Expedientillo. 1 Acdo. Núm. Exp. 910/2024.

Flores Fernández Fernando Gustavo vs. García Huicochea Mario Alberto y Ad Noticias Edomex S.A. de C.V. Ord. Civil Segundo Tomo. 1 Acdo. Núm. Exp. 414/2025 Segundo Tomo.

García Morales Carmen su Sucesión y García Morales Mauricio Melitón vs. Grupo Nacional Provincial Sab. Ord. Civil 1 Acdo. Núm. Exp. 446/2025.

Ge Seguridad en su Vivienda S de R.L. vs. Rojas Rivas Ángel. Ord. Civil 1 Acdo. Núm. Exp. 20/2026.

Gil Sánchez María del Carmen su Sucesión vs. Morales Islas José y Director General del Registro Público de la Propiedad y de Comercio de la Ciudad de México. Ord. Civil 1 Acdo. Núm. Exp. 84/2026.

Heca Construcciones S.A. de C.V. vs. García Jiménez Samuel y García Salgado Samuel y Corporativo Inmobiliario Sr & R S.A. de C.V. Especial Hipotecario Civil 1 Acdo. Núm. Exp. 742/2024.

Hernández Ginez Ausencio vs. Núñez Esquivel Concepción. Ord. Civil 1 Acdo. Núm. Exp. 132/2026.

SOLO CONSULTA
SOLO CONSULTA
SOLO CONSULTA

Hernández Mendoza Graciela vs. Fuentes Rafael y Pérez León Ismael. Ord. Civil 1 Acdo. Núm. Exp. 224/2026.
Herrera Ubaldo Rosa María vs. Hernández Ortega Juan Ramón. Ord. Civil 1 Acdo. Núm. Exp. 236/2026.
Howfa, S.A. de C.V. vs. Pacc-Offshore México, S.A. de C.V. Vía de Apremio Civil 1 Acdo. Núm. Exp. 714/2020.
Huerta Barajas Hugo Rodolfo y López Espinoza Elvira Margarita vs. Huerta López María Xóchitl y González Cereno Sergio Raymundo y González Huerta Óscar Adrián y González Huerta Roberto Uriel y González Huerta Erick Eduardo y Reyes García Valeria. Ord. Civil 1 Acdo. Núm. Exp. 230/2025.
Ibarra Bullon Armando vs. K Sa 2003 S.A. de C.V. Ord. Civil 1 Acdo. Núm. Exp. 586/2025.
López Betancourt Raúl Eduardo vs. Paraíso Perisur, S.A. de C.V. y Ledesma Polo Elisa Olivia. Ord. Civil 1 Acdo. Núm. Exp. 936/2017.
López Díaz Gilberto vs. Gutiérrez Enríquez Mercedes. Ord. Civil 2 Acdos. Núm. Exp. 530/2025.
López Montes de Oca Silvia Patricia vs. Vilas Costal S.A. de C.V. y Constructora Yokar S.A. de C.V. y Santamaría Juan Carlos. Ord. Civil 1 Acdo. Núm. Exp. 46/2026.
López Sánchez Fernando vs. Rodríguez Arroyo José Arturo. Controversias de Arrendamiento Civil 1 Acdo. Núm. Exp. 424/2023.
Marín González Andrés vs. García Ramírez Alfredo y García Escobar Xóchitl Olimpia. Especial Hipotecario Civil 1 Acdo. Núm. Exp. 552/2014.
Maxcapital Intercontinental, S.A. P. I. de C.V., Sofom, Enr vs. García Ancira José Luis. Especial Hipotecario Civil 1 Acdo. Núm. Exp. 616/2023 Segundo Tomo.
Mazda Motor de México S. de R. L. de C.V. vs. Traslados y Logística Especializada S.A. de C.V. Ord. Civil 1 Acdo. en Amparo. Núm. Exp. 328/2025 Cuad. de Amp. Número 476/2026-I Promov. por Mazda Motor de Mexicos. de R. L. de C.V.
Niebla Prieto Maribel vs. Qualitas Compañía de Seguros S.A. de C.V. y Transportes Jaev S.A. de C.V. y Interbus de Sinaloa S.A. de C.V. y y/o Raúl Lapizco Camacho y Cruz Shagun Catarino. Ord. Civil 1 Acdo. Núm. Exp. 948/2023 Segundo Tomo.
Ortega Bustos Agustín vs. Ortega Bustos Leticia y Romero González Víctor Raúl. Ord. Civil Expedientillo. 1 Acdo. Núm. Exp. 208/2025.
Quiroz Guadarrama Alejandro vs. Den Desarrollo Inmobiliario, S.A. de C.V. y Pérez Alfaro Jorge Luis. Ejecutivo Mercantil 1 Acdo. Núm. Exp. 784/2015 Sexto Tomo.
Romero Curiel Alejandra del Carmen vs. Curiel Galicia Laura Patricia. Ord. Civil 1 Acdo. Núm. Exp. 508/2025.
Rosas Toquero Javier y Moctezuma Carreón Lucía vs. Gutiérrez Rodríguez María de Jesús. Ord. Civil 1 Acdo. Núm. Exp. 840/2024.
Sólida Administradora de Portafolios S.A. de C.V. Sociedad Financiera de Objeto Múltiple, Entidad Regulada Grupo Financiero Banorte (antes Banca Serfín S.A. Institucionde Banca Múltiple Grupo Financiero Serfín) vs. Isabel Belsabet Campos Alcocer Vda. de Vargas y Otra. Especial Hipotecario Civil 1 Acdo. Núm. Exp. 686/2001 Cuarto Tomo.
Unión Popular Ciudad Madera, A.C. vs. Pérez Mosqueda José Andrés. su Sucesión. Ord. Civil 1 Acdo. Núm. Exp. 542/2019.
Vaquero Negrete Leonardo vs. Camacho Yépez Joyce vs. Constructora Icava S.A. de C.V. y Vázquez Alva Blanca Carlota. Ord. Civil Expedientillo. 1 Acdo. Núm. Exp. 138/2020.
AUDIENCIA
Ramírez Balderas Ignacio vs. Ramírez Balderas Carlos y Ramírez Balderas Salvador. Ord. Civil. 1 Audiencia. Núm. Exp. 482/2025.

SENTENCIA DEFINITIVAS DEL 28 DE MAYO DEL 2026

Nava Chávez José Manuel vs. Del Valle Montier David y Registro Público de la Propiedad y del Comercio de la Ciudad de México. Ord. Civil Sent. Def. 1 Núm. Exp. 380/2025

SENTENCIA INTERLOCUTORIA

Ortiz Llaguno María Guadalupe vs. Best Integration Sistem. S.A. de C.V. y Castro Loaiza José Luis. Controversias de Arrendamiento Civil Sent. Interl. 1 Núm. Exp. 2/2017

EL SECRETARIO DE ACUERDOS
LIC. JOSÉ LUÍS MORA IBARRA

CUADRAGÉSIMO CUARTO DE LO CIVIL

SECRETARÍA "A"
ACUERDOS DEL 28 DE MAYO DEL 2026

Aguilar Díaz Altagracia vs. Olarte Aguilar Martha Patricia. Ord. Civil Mavb. 1 Acdo. Núm. Exp. 233/2026.
Alvarado Jiménez Rosa María vs. García Hinojosa Damián y Castillo Hernández Crisóforo. Controversias de Arrendamiento Civil 1 Acdo. Núm. Exp. 667/2024.
Ángel Olvera Domingo vs. López Rojas Armando y Olvera Herrera Teresa de Jesús. Ejecutivo Mercantil 1 Acdo. Núm. Exp. 1007/2023.
Arroyuelo Romero Adrián vs. Andrade Universidad S.A. de C.V. y Suzuki Motor de México S.A. de C.V. Ord. Civil 1 Acdo. Núm. Exp. 177/2025 Tomo III.
Banco Actinver Sociedad Anónima Institución de Banca Múltiple Grupo Financiero Actinver como Fiduciario en el Fideicomiso Irrevocable 1401 vs. Cantinita de Tabasco S.A. de C.V. y Webber Díaz Carlos. Providencias Precautorias Civil 1 Acdo. Núm. Exp. 483/2025.
Banco Inbursa Sa Institución de Banca Múltiple Grupo Financiero Inbursa vs. Comercializadora Lucfor S.A. de C.V. y Fortes Lucio Juan Carlos y Empacadora San Benito S.A. de C.V. y Comercializadora Lucfor S.A. de C.V. y Fortes Lucio Juan Carlos y Inmobiliaria Fortes S.A. de C.V. y Desarrolladora Formar S.A. de C.V. Ejecutivo Mercantil 1 Acdo. Núm. Exp. 1169/2023.
Banco Invex Sa Institución de Banca Múltiple Invex Grupo Financiero en su Carácter de Fiduciario del Fideicomiso Irrevocable de Administración Número F/1301 vs. Cabrera Cruz Apolo. Vía de Apremio Civil Acdo. en Cuad. de Amp. 24/2026-Iii-B. 1 Acdo. en Amparo. Núm. Exp. 535/2023 Amparo 24/2026-Iii-B Quejoso: Esmeralda Rosas Vargas.
Banco Invex Sociedad Anónima Institución de Banca Múltiple, Invex Grupo Financiero Fiduciario en su Carácter de Fiduciario del Fideicomiso Irrevocable de Administración Número 1301 vs. Martínez Frausto Eduardo. Especial Hipotecario Civil 1 Acdo. Núm. Exp. 933/2024.
Banco Invex, S.A. Institución de Banca Múltiple, Invex Grupo Financiero Fiduciario, en su Carácter de Fiduciario en el Fideicomiso Irrevocable de Centro de Capital Identificado Con el Número F/860 vs. Núñez Hernández Prisciliano, Núñez Herrera Eden y Herrera Paniagua Judith. Especial Hipotecario Civil 1 Acdo. Núm. Exp. 967/2017.
Banco Mercantil del Norte S.A. Institución de Banca Múltiple, Grupo Financiero Banorte vs. José Manuel Cruz Balbuena. Especial Hipotecario Civil 1 Acdo. Núm. Exp. 1415/2010.
Banco Nacional del Ejército, Fuerza Área y Armada Sociedad Nacional de Crédito, Institución de Banca de Desarrollo vs. Artemio Mejía Hernández. Especial Hipotecario Civil 1 Acdo. Núm. Exp. 1221/2018.
Banco Santander México S.A. Institución de Banca Múltiple Grupo Financiero Santander México vs. Comercializadora Ligevi, S.A. de C.V. y López Huerta Carla Fernanda. Providencias Precautorias Civil 1 Acdo. Núm. Exp. 545/2024.
Banco Santander México S.A., Institución de Banca Múltiple, Grupo Financiero Santander México vs. Ecar Impresiones S.A. de C.V. y Martínez Corona León Jaime. Ejecutivo Mercantil 1 Acdo. Núm. Exp. 1257/2019.
BBVA México, Sociedad Anónima, Institución de Banca Múltiple, Grupo Financiero BBVA México vs. Durán Chávez César Raúl. Especial Hipotecario Civil Acdo. en Cuad. de Amp. 144/2026-IV. 1 Acdo. en Amparo. Núm. Exp. 875/2017 Amparo 144/2026-IV Quejoso: César Raúl Durán Chávez.
Bernal González Raúl Antonio vs. Gómez Arizmendi Francisco. Ejecutivo Mercantil 1 Acdo. Núm. Exp. 33/2025.
Bonifaz Ezeta Ángel su Sucesión y y-o. Ángel Gabriel Bonifaz Nuño y Ezeta vs. Booze Condesa S.A. de C.V. y Andrade Jiménez Rosa Blanca y y-o. Andrade Jiménez Blanca Rosa. Controversias de Arrendamiento Civil 1 Acdo. Núm. Exp. 199/2025.
Bufete Vega, S.A. de C.V. vs. Contenido Científico, S.A. de C.V. Ejecutivo Mercantil 1 Acdo. Núm. Exp. 1277/2024 Tomo VI.
Calvo Guzmán Sandra Cecilia vs. Fundación Olga y Rufino Tamayo A.C. y Instituto Nacional de Bellas Artes y Literatura y Museo de Arte Contemporáneo Internacional Rufino Tamayo. Ord. Civil 2 Acdos. Núm. Exp. 1775/2024 Tomo III.
Calvo Rivero Rocío Gissell vs. Rivero Nájera Juliana y Alba Rosales Mariano. Ord. Civil 2 Acdos. Núm. Exp. 601/2025.
Cartera Inmobiliaria Miguel Álvarez del Castillo S.A. de C.V. vs. Telecomunicaciones Redes Lan Wan y Energía, S.A. de C.V. Ejecutivo Mercantil 1 Acdo. Núm. Exp. 867/2006.
Castillo González Verónica Xóchitl vs. Percastegui Martínez Aurora y Zamora Juan Faustina y Peralta Lailson Aída Susana y Alvarado Romero Jesús y Regino Pérez Eric Fernando y Percastegui Sánchez María Esther. Juris. Voluntaria Civil 5 Acdos. Núm. Exp. 137/2026.
Castro Fuentes Manuel Ernesto vs. Reyes Rivera Daniel. Ord. Civil 1 Acdo. Núm. Exp. 1375/2019.

SOLO CONSULTA
SOLO CONSULTA
SOLO CONSULTA

Cauich Vázquez Auri Gabriela y Guzmán Hernández Jorge Alberto vs. Qualitas Compañía de Seguros S.A. de C.V. Ord. Mercantil 1 Acdo. Núm. Exp. 87/2026.

Ci Banco Sociedad Anónima Institución de Banca Múltiple vs. Edgar Humberto Yah Alonso. Especial Hipotecario Civil Expedientillo. 1 Acdo. Núm. Exp. 407/2008 Segundo Tomo.

Ci Banco, Sociedad Anónima, Institución de Banca Múltiple vs. Clabellina Ramírez Rico. Especial Hipotecario Civil 1 Acdo. Núm. Exp. 1165/2012.

Ckd Activos 7 Sociedad Anónima Promotora de Inversión de Capital Variable vs. Pacheco Salido Alba Mayra. Especial Hipotecario Civil Expedientillo. 1 Acdo. Núm. Exp. 829/2021.

Corporativo Zendere I, Sociedad Anónima Promotora de Inversión de Capital Variable vs. Nieto Ramírez Virginia Laura. Especial Hipotecario Civil 1 Acdo. Núm. Exp. 627/2019.

Damián Díaz José de Jesús vs. Nieves Martínez Mariana y y-o. María Lorenza Nieves Martínez. Ord. Civil 1 Acdo. Núm. Exp. 609/2020 Segundo Tomo.

De Anda Ornelas Sergio de Jesús vs. Gil Ham Victor Hugo. Juris. Voluntaria Civil Mavb. 1 Acdo. Núm. Exp. 215/2026.

Escobar Ramírez Eloísa vs. Cordero Culebro Jesús y Cordero Meza Jorge Antonio. Ord. Civil Remitir a Sala. 1 Acdo. Núm. Exp. 1551/2024.

Finpop S.A. de C.V. Sofom Enr vs. Garduño González Fernando y y Otra. Especial Hipotecario Civil 1 Acdo. Núm. Exp. 89/2025.

González Herrera Héctor y-o. Héctor Diego González Herrera vs. Rivera Jiménez Guillermo y Director del Registro Público de la Propiedad de Comercio de la Ciudad de México y Aguilar Martínez María Félix y González Herrera Mario y Notario Público Número 185 de la Ciudad de México Felipe Carrasco Zanini Ávila Camacho. Ord. Civil 1 Acdo. Núm. Exp. 513/2025.

Grandtrademarks S.A. de C.V. y Be Grand 1 S.A. de C.V. y Be Grand 2 S.A. de C.V. vs. Ofem Media Group Omg S.A. de C.V. y Envila Fisher Alejandro y Editorial Esfuerzo S.A. de C.V. y Comunicación e Información S.A. de C.V. y Milenio Diario S.A. de C.V. y Publicaciones Metropolitanas Sapi de C.V. y Raphael de la Madrid Ricardo Miguel y Televisión Azteca Sab de C.V. y Televisora del Valle de México Sapi de C.V. Juris. Voluntaria Civil 6 Acdos. Núm. Exp. 129/2026.

Grupo Sanborns Sab de C.V. vs. Gastronómico Calimocho S.A. de C.V. Controversias de Arrendamiento Civil 1 Acdo. Núm. Exp. 819/2023.

Guzmán Gil Victoria su Sucesión vs. Galicia Ibarra Manuel. Juris. Voluntaria Civil 1 Acdo. Núm. Exp. 187/2026 Principal.

HSBC México S.A., Institución de Banca Múltiple, Grupo Financiero HSBC División Fiduciaria en su Carácter de Fiduciario en el Fideicomiso Irrevocable Número F/243264 vs. Michael Dethomas Ramos. Especial Hipotecario Civil 1 Acdo. Núm. Exp. 1317/2018.

HSBC México, S.A. Institución de Banca Múltiple, Grupo Financiero HSBC División Fiduciaria, en su Carácter de Fiduciario en el Fideicomiso Irrevocable Número F/243264 vs. José Ángel Lara Izaguirre e Isaura Arenas Castillo. Especial Hipotecario Civil 1 Acdo. Núm. Exp. 425/2016.

Industrial And Commercial Bank Of China México, S.A., Institución de Banca Múltiple vs. Industrial Sergal, S.A. de C.V., Gallardo Arteaga Sergio, Alcaraz Carrillo Marcela, Peronda México, S.A. de C.V., Puro Piso, S.A. de C.V., Arteaga Marcelo Margarita y Gallardo Flores Sergio. Ejecutivo Mercantil 1 Acdo. Núm. Exp. 1739/2024.

Infraestructura Turística Jajalpa, S.A. de C.V. vs. Club Arena Polo Hacienda Jajalpa, A.C. (Y su Acumulado 1381/2012). Ord. Civ. Expedientillo. 1 Acdo. Núm. Exp. 489/2012.

Inmobiliaria Emerson Mazarik S de R.L. de C.V. vs. Hernández Domínguez Mónica América y Lara Hernández Ingrid Amara. Controversias de Arrendamiento Civil 1 Acdo. Núm. Exp. 327/2024.

Inmobiliaria Terra Nova, S.A. de C.V. vs. Elsa Barrientos Benítez, BBVA Bancomer, S.A. Institución de Banca Múltiple, Grupo Financiero BBVA Bancomer y Fondo de la Vivienda del Instituto de Seguridad y Servicios Sociales de Los Trabajadores del Estado (Fovissste). Ord. Civil Expedientillo. 1 Acdo. Núm. Exp. 485/2014.

Instituto de Vivienda de la Ciudad de México Invi y Cooperativa Yolcan de Oriente S C de R L de C.V. vs. González Hernández Rosendo. Ord. Civil 1 Acdo. Núm. Exp. 33/2022.

Islas Acosta María Teresa vs. Rodríguez Islas Gabriela Guadalupe. Ord. Civil Acdo. en Cuad. de Amp. Directo D. C. 317/2026. 1 Acdo. en Amparo. Núm. Exp. 1241/2019 Amparo Directo Promov. por José Luis Chalqueño Tenorio.

Jm Recursos y Capital, S.A. P. I. de C.V., Sofom, E. N. R vs. Alfredo Martínez Arzola. Ejecutivo Mercantil 1 Acdo. Núm. Exp. 1259/2024.

Jurídico Trescientos Sesenta S. C vs. José Salvador Roo Cancino. Ejecutivo Mercantil 1 Acdo. en Tercería. Núm. Exp. 1269/2018 Terc. Excl. de Pref. Promovida por Scotiabank Inverlat S.A.

Lemus Mejía Andrea Representada por su Señora Madre Marlene Mejía Berzunza vs. Ismael Lemus Montoya. Ord. Civil 1 Acdo. Núm. Exp. 85/2025.

Mapfre Fianzas Sa vs. Tr Combustible & Energía en Transporte S de R.L. de C.V. y Parra Medina María Elena. Ejecutivo Mercantil 2 Acdos. Núm. Exp. 249/2024.

Martín Martínez Maricela Fabiola vs. Alcocer Núñez Jimer Alberto y Rodríguez Canche María Dayanne. Especial Hipotecario Civil 1 Acdo. Núm. Exp. 1423/2009.

Martínez Cruz Raquel Carolina vs. María de Lourdes Hernández Ballesteros. Especial Hipotecario Civil 1 Acdo. Núm. Exp. 479/2019.

Martínez María Salustia y Alcántara Rosales Judith y Serrano Trujillo Leticia y Cano González Genoveva vs. Panerias Tulyehualco S.A. de C.V. Ord. Civil 1 Acdo. Núm. Exp. 101/2026.

Muñoz Mancilla Alfredo vs. Maciel de la Pascua Julio Eduardo. Controversias de Arrendamiento Civil 1 Acdo. Núm. Exp. 1563/2024.

Nacional Financiera, S.N.C. Fiduciaria en el Fideicomiso de Fomento Minero vs. Santa Julia de Puebla. S.A. de C.V. Ord. Mercantil 2 Acdos. Núm. Exp. 615/2001.

Navarro Feria Ramiro Salvador su Sucesión, y María Teresa Casado Salazar vs. Banco Nacional de Obras y Servicios Públicos, Notario Público Número 36 del Estado de México en el Municipio de Naucalpan Anteriormente Notario Número 18 del Estado de México en el Municipio de Naucalpan Lic. José Enrique Rojas Bernal, Plascencia Hernández José Luís, Notario Público Número 4 de Michoacán, Municipio de Zacapu Lic. José Rivera Ferreira, Gusmán Franco Alejandro Asdrubal Notario Público Número 65 del Distrito Federal, Lic. Pedro del Paso Regaert, Hernández Arcos Javier y C. Director del Rppc Df. Ord. Civil 1 Acdo. Núm. Exp. 1287/2024.

Nolasco Mejía Jorge vs. Seguros Banorte S.A. de Cv, Grupo Financiero Banorte. Ord. Civil 1 Acdo. Núm. Exp. 119/2026.

Operadora Hmg S.A. de C.V. vs. González Ramírez Norma. Ejecutivo Mercantil 2 Acdos. Núm. Exp. 757/2023.

Ortiz Vázquez Carlos Israel vs. José Ramírez Mireles. Ord. Civ. 1 Acdo. Núm. Exp. 1289/2008.

Promotora de Hoteles S.A. de Cvbanco Nacional de México, S.A. Integrante del Grupo Financiero Banamex vs. Humberto Serrano Parra y Bertha Silvia Sánchez Camacho. Ord. Mercantil 1 Acdo. Núm. Exp. 1497/2024.

Rangel Franco Arturo vs. Rangel Franco José Antonio y Rangel García Luis y Franco García Paula. Ord. Civil 1 Acdo. Núm. Exp. 107/2026.

Reyes Torres Rita vs. Chiquito Torres Tomás. Ord. Civil 1 Acdo. Núm. Exp. 575/2025.

Rodríguez Álvarez Jonathan vs. Qualitas Compañía de Seguros S.A. de C.V. y Autotransportes Ejecutivos del Valle S.A. de C.V. Ord. Civil Acdo. en Cuad. de Amp. 676/2026-I. 1 Acdo. en Amparo. Núm. Exp. 315/2025 Amparo 676/2026-I Quejoso Autotransportes Ejecutivos del Valle S.A. de C.V.

Rojas Mota Velasco Carlos Roberto vs. Inversiones del Lago, S.A. Ord. Merc. Expedientillo. 1 Acdo. Núm. Exp. 213/2003.

Romero Ramírez Adrián vs. Andrade Universidad S.A. de C.V. y Suzuki Motor de México S.A. de C.V. Ord. Civil Acdo. en Cuad. de Amp. 627/2026-I. 1 Acdo. en Amparo. Núm. Exp. 177/2025 Amparo 627/2026-I Quejoso Adrián Arroyuelo Romero.

Soluciones Hipodigitales a la Medida Sociedad Anónima Promotora de Inversión de Capital Variable y antes First Home Solutions Sociedad Anónima Promotora de Inversión de Capital Variable vs. Consorcio Lumely Sociedad Anónima de Capital Variable y Estrada Correa Omar y Juárez Zavala Omar. Especial Hipotecario Civil 1 Acdo. Núm. Exp. 235/2025.

MAL PUBLICADOS

Loya Flores Josefina vs. Instituto Arkhe Sociedad Civil. Vía de Apremio Civil 2 Acdos. Núm. Exp. 155/2026.

AUDIENCIA

Constantino Rodríguez Lorena vs. De la Cruz Ramírez Luis. Aud. Mavb Ord. Civil. 1 Audiencia. Núm. Exp. 97/2026.

Ozore Gestión de Agua S.A. de C.V. vs. Aseguradora Aserta S.A. de C.V. Grupo Financiero Aserta. Especial de Fianzas Mercantil. 1 Audiencia. Núm. Exp. 1037/2024.

SENTENCIA DEFINITIVAS DEL 28 DE MAYO DEL 2026

Gómez Hernández Luis Carlos vs. Gómez Hernández Lorenzo. Ord. Civil Sent. Def. 1 Núm. Exp. 529/2025

Velázquez Estrada Martha María vs. Hospital San Ángel Inn Cd Gestoria Autos S.A. de C.V. Ord. Civil Sent. Def. 1 Núm. Exp. 817/2024

EL SECRETARIO DE ACUERDOS
LIC. LEÓN ALEJANDRO AGUILERA CARDOSO

SOLO CONSULTA
SOLO CONSULTA
SOLO CONSULTA

SECRETARÍA "B"
ACUERDOS DEL 28 DE MAYO DEL 2026

Amx Contenido S.A. de C.V. vs. Legado Internacional (Pty) Ltd. Trading As Dmc (Digital Media Company). Ord. Mercantil 1 Acdo. Núm. Exp. 662/2019.

Andrade Cosío María Altagracia Hipólita Guadalupe de Lourdes vs. Centro Internacional de Perfeccionamiento Estetico S.A. de C.V. y Ifergan Asserafe Joseph Salomón. Controversias de Arrendamiento Civil 1 Acdo. Núm. Exp. 80/2021.

Balderas Gutiérrez Allison vs. Curva Villa Ixtacala Curvix S.A. de C.V. y Seguros Afirme S.A. de C.V. Ord. Civil 1 Acdo. Núm. Exp. 190/2026 Principal.

Banco Finterra, S.A. Institución de Banca Múltiple vs. Mercova S.A. de C.V., Agroindustrias Covadonga S.A. de C.V., Lázaro Tejero Deara y José Antonio González Gutiérrez. Especial Mercantil Mercantil Expedientillo. 1 Acdo. Núm. Exp. 1372/2018 Cuarto Tomo.

Banco Invex, Sociedad Anónima, Institución de Banca Múltiple, Invex Grupo Financiero como Fiduciario del Fideicomiso Irrevocable de Administración Número F/0860 vs. Adriana Bustos Morales. Especial Hipotecario Civil 2 Acdos. Núm. Exp. 96/2016.

Banco Mercantil del Norte S.A. Institución de Banca Múltiple Grupo Financiero Banorte vs. Proyecto e Instalaciones Integrales en Ingeniería S.A. de C.V. y Otros. Ejecutivo Mercantil Expedientillo. 2 Acdos. Núm. Exp. 470/2025 Tomo II.

Banco Mercantil del Norte, S.A. Institución de Banca Múltiple, Grupo Financiero Banorte, (Antes Fincasa Hipotecaria, S.A. de C.V., Sociedad Financiera del Objeto Múltiple, Entidad Regulada, Ixe Grupo Financiero) vs. Jovita San Agustín Pérez y Otro. Especial Hipotecario Civil 1 Acdo. Núm. Exp. 948/2006 Tercer Tomo.

Banco Mercantil del Norte, S.A. Institución de Banca Múltiple, Grupo Financiero Banorte vs. Ramírez Muñoz Ricardo. Especial Hipotecario Civil 2 Acdos. Núm. Exp. 1156/2017.

Banco Ve por más Sociedad Anónima Institución de Banca Múltiple, Grupo Financiero Ve por Más, Actuando Única y Exclusivamente en su Carácter de Fiduciario en el Fideicomiso de Administración Número 434 vs. Sosa Parada Óscar Alejandro. Controversias de Arrendamiento Civil 1 Acdo. Núm. Exp. 76/2020 Tomo II.

Baz Gutiérrez Ana Valeria vs. Gutiérrez Saldívar Patricia y Quien También Acostumbra Usar el Nombre de Patricia Gutiérrez de Baz. Ord. Civil 1 Acdo. Núm. Exp. 568/2025.

BBVA Bancomer, S.A., Institución de Banca Múltiple, Grupo Financiero BBVA Bancomer Actualmente BBVA México, Sociedad Anónima Institución de Banca Múltiple, Grupo Financiero BBVA México vs. Gradesa, S.A. de C.V., Galindo Martínez Joaquín, Navarro Rivera Guillermo y Ng Logística, S.A. de C.V. Ejecutivo Mercantil Acdo. en Cuad. de Amp. 1130/2025 y su Acumulado 1168/2025. 1 Acdo. en Amparo. Núm. Exp. 1478/2024 Amparo 1130/2025 Quejoso: BBVA Bancomer, S.A., Institución de Banca Múltiple, Grupo Financiero BBVA.

BBVA México, S.A., Institución de Banca Múltiple, Grupo Financiero BBVA México vs. Flores Salgado José Concepción Billy. Especial Hipotecario Civil 1 Acdo. Núm. Exp. 1258/2022 Tomo II.

BBVA México, Sociedad Anónima, Institución de Banca Múltiple Grupo Financiero BBVA México vs. Velázquez Roque Pedro Antonio y García de la Piedra Edaly. Especial Hipotecario Civil 1 Acdo. Núm. Exp. 454/2021.

BBVA México. S.A. Institución de Banca Múltiple, Grupo Financiero BBVA México vs. José García Rosales y Blanca Estela Eslava Ramos. Especial Hipotecario Civil 1 Acdo. Núm. Exp. 1458/2024 Tomo II.

Becerril Pérez María Victoria vs. Becerril Pérez Guadalupe. Ord. Civil 1 Acdo. Núm. Exp. 216/2026.

Camarena Robles Alejandro vs. Chavarría Ramírez Norma. Vía de Apremio Civil 2 Acdos. Núm. Exp. 162/2026.

Castro Méndez Estela vs. López Saldaña Martha Esther y Martínez Zentella Alejandro. Ord. Civil Mavb. 1 Acdo. Núm. Exp. 234/2026.

Ci Banco, Sociedad Anónima, Institución de Banca Múltiple vs. Edgar Paquini Navarro. Especial Hipotecario Civil 1 Acdo. Núm. Exp. 796/2014.

Cibanco Sociedad Anónima Institución de Banca Múltiple antes The Bank Of New York Mellon, S.A. Institución de Banca Múltiple, vs. Fernando Hernández Cazares. Especial Hipotecario Civil 1 Acdo. Núm. Exp. 1164/2012.

Condóminos de la Cumbre, Asociación Civil vs. Álvaro Hernán Ardila Rojas y Jorge Israel Guzmán Morales También Conocido como Yosef Israel Gutmmann Morales. Ejecutivo Civil 1 Acdo. Núm. Exp. 858/2014 Tercer Tomo.

Daimler Financial Services Sociedad Anónima de Capital Variable Sociedad Financiera de Objeto Múltiple Entidad No Regulada vs. Transporte Moderno Eje Norte Sur S de R.L. de C.V. y Romero Cedeño Roberto. Ejecutivo Mercantil 1 Acdo. Núm. Exp. 192/2026 Principal.

Daniel Arturo Bravo Montero vs. Jorge Romero Galván. Especial Hipotecario Civil 1 Acdo. Núm. Exp. 1362/2008 Segundo Tomo.

Deremate. Com de México S de R.L. de C.V. y Mp Agregador S de R.L. de C.V. vs. Orihuela Ramírez Ismael. Ord. Civil 2 Acdos. Núm. Exp. 1566/2024.

Elena Baños Baños vs. Magdalena Gallegos Díaz. Vía de Apremio Civil 1 Acdo. Núm. Exp. 538/2013 Segundo Tomo.

Eluani Haber José vs. Jacobo Eluani Haber. Ord. Civil 2 Acdos. Núm. Exp. 1610/2024.

García Cortés Gustavo vs. Báeza Martínez Enrique y Báeza Martínez Juan Fernando. Vía de Apremio Civil 1 Acdo. Núm. Exp. 198/2026 Principal.

García Gabriela Isabel vs. Cervecería Modelo de México S de R.L. de C.V. Ord. Civil 1 Acdo. Núm. Exp. 184/2026 Principal.

García García Amelia vs. Cooperativa de Consumo del Sindicato Mexicano de Electricistas Scl. Ord. Civil 1 Acdo. Núm. Exp. 384/2022 Segundo Tomo.

Gastélum Esquivel Ildefonso Jaime vs. Corporación Interamericana de Logística S.A. de C.V. y Vargas Blancas Francisco Javier. Medios Preparatorios Civil 1 Acdo. Núm. Exp. 208/2026.

Gómez Sámano Daniel David vs. Bistrain Lora Benjamín. Ejecutivo Mercantil 1 Acdo. Núm. Exp. 1136/2016.

González Vera Viviana de la Paz. Juris. Voluntaria Civil 1 Acdo. Núm. Exp. 526/2025.

Herrera Díaz José Luis vs. Castro Reyes Ramón y Director del Registro Público de la Propiedad y de Comercio de la Ciudad de México. Ord. Civil 6 Acdos. Núm. Exp. 736/2024.

HSBC México S.A. Institución de Banca Múltiple Grupo Financiero HSBC, División Fiduciaria en su Carácter de Fiduciario en el Fideicomiso Irrevocable F/262757 vs. Rosa Amelia Cárdenas Camacho. Especial Hipotecario Civil 2 Acdos. Núm. Exp. 1126/2010.

HSBC México, S.A., Institución de Banca Múltiple, Grupo Financiero HSBC División Fiduciaria, en su Carácter de Fiduciario en el Fideicomiso Número F/234036 vs. Zúñiga Flores José Luís. Vía de Apremio Civil 2 Acdos. Núm. Exp. 1732/2024.

Instituto de Seguridad y Servicios Sociales de Los Trabajadores del Estado a Través de su Fondo de la Vivienda Fovissste vs. Medeles Mier Silvestre. Especial Hipotecario Civil 1 Acdo. Núm. Exp. 458/2020.

Isi Hermanos Sa vs. Michan Djaddah Natali y Olivas Sánchez Uriel. Ord. Mercantil 1 Acdo. Núm. Exp. 112/2026.

Jiménez Medina Marilú vs. Assurant Daños México Sa y Axa Seguros S.A. de C.V. y Cardif México Seguros Generales S.A. de C.V. y Scotiabank Inverlat Sa Institución de Banca Múltiple Grupo Financiero Scotiabank Inverlat. Ord. Mercantil Expedientillo. 1 Acdo. Núm. Exp. 360/2021.

José Olvera Álvarez y María Lucero Álvarez Trejo, por su Propio Derecho, y en Representación de Los Menores José Francisco Olvera Álvarez y Brian Olvera Álvarez vs. Axa Seguros S.A. de C.V. Ord. Civil 2 Acdos. Núm. Exp. 1488/2024 Tomo III.

Liberty Fianzas, S.A. de C.V. vs. Urcotam. S.A. de C.V. y Traficos y Señales, S.A. de C.V. Ord. Civil 1 Acdo. Núm. Exp. 776/2022.

Maldonado López Cesia Georgina vs. Axa Seguros S.A. de C.V. y Uber México Technology & Software S.A. de C.V. y González Espejel Humberto. Ord. Civil 1 Acdo. Núm. Exp. 98/2026.

Martínez Campos Alma Rosa vs. Fondo de Habitaciones Populares hoy Fideicomiso Fondo Nacional de Habitaciones Populares y C Director del Registro Público de la Propiedad y del Comercio de la Ciudad de México. Ord. Civil 1 Acdo. Núm. Exp. 972/2024.

Martínez Miranda Claudia vs. Azuela Silva Marina y Jiménez de la Barquera Enrique David. Especial Hipotecario Civil Acdo. en Cuad. de Amp. Directo D. C. 557/2025. 1 Acdo. en Amparo. Núm. Exp. 858/2023 Amparo Directo Quejoso: Marina Azuela Silva y Enrique David Jiménez de la Barquera.

Martínez Zavala Ana María vs. Ruíz Hinojosa Virginia. Juris. Voluntaria Civil 1 Acdo. Núm. Exp. 20/2026.

Monteros Moros Israel Santiago vs. Culinaria de Origen Sociedad Anónima Promotora de Inverson de Capital Variable. Ord. Civil 1 Acdo. Núm. Exp. 786/2021.

Ortiz López Eduardo Rodrigo vs. Brwska de Roque Alicia y y-o. Alicia Brusca de Roque y Roque Castillejos Enrique y C Director del Registro Público de la Propiedad y del Comercio de la Ciudad de México. Ord. Civil 1 Acdo. Núm. Exp. 1658/2024.

Palafox Escudero Sonia vs. Silvia Segundo Carmona. Ejecutivo Mercantil 1 Acdo. Núm. Exp. 452/2025 Tomo II.

SOLO CONSULTA
SOLO CONSULTA
SOLO CONSULTA

Paz Horta Ángel Arturo vs. Bastidas Cárdenas Yolanda Concepción. Ejecutivo Mercantil 1 Acdo. Núm. Exp. 1236/2024 Bis. 5 Tomo V.

Pérez Barbadillo Carlos Armando vs. Méndez Miranda José Alejandro y Crdenas Ordorica Isabel Guadalupe. Especial Hipotecario Civil 1 Acdo. Núm. Exp. 2000/2009.

Prado Chávez Rubén Gilberto vs. Ignacio Narezo Larios. Ejecutivo Mercantil 2 Acdos. Núm. Exp. 102/2025 Tomo III.

Promotora de Hoteles, S.A. de C.V. y Banco Nacional de México, S.A., Integrante del Grupo Financiero Banamex vs. Zavaleta Trejo Marco Antonio y Guerra Recasens de Zavaleta María del Rayo. Ord. Mercantil 1 Acdo. Núm. Exp. 466/2025 Tomo VI.

Proyectos Adamantine, Sociedad Anónima de Capital Variable, Sociedad Financiera de Objeto Múltiple, Entidad Regulada vs. Villa del Real Hernández José Manuel. Especial Hipotecario Civil 2 Acdos. Núm. Exp. 1756/2024 Tomo II.

Pse Activos 1, Sociedad Anónima Promotora de Inversión de Capital Variable vs. Martínez Garduno Pablo. Ejecutivo Mercantil 2 Acdos. Núm. Exp. 174/2024 Tomo II.

Ramírez Cruz Adrián David vs. Paula Luna Tapia. Ord. Civil Expedientillo. 1 Acdo. Núm. Exp. 888/2013.

Ramos Cardona Juan Manuel vs. Sonia Vianey Ordóñez García. Ord. Civil 1 Acdo. Núm. Exp. 920/2018.

Raya Gallegos Teresa y Zapata Raya Alberto y Zapata Raya Rodolfo vs. Cuervo Castellanos Alicia y Lozano Carranza Gloria Rocío. Controversias de Arrendamiento Civil 1 Acdo. Núm. Exp. 1628/2024.

Reséndiz Aparicio José Javier vs. Robles Ramírez Adrián Roberto. Ejecutivo Mercantil 1 Acdo. Núm. Exp. 372/2024.

Rotoplas S.A. de C.V. vs. 3dtech Solutions México S de R.L. de C.V. Ejecutivo Mercantil 1 Acdo. Núm. Exp. 428/2024.

Salazar García Mauro vs. Cano Sánchez Ricardo. Ejecutivo Mercantil Expedientillo. 1 Acdo. Núm. Exp. 1542/2024.

Sámano Reyes Leticia vs. Sámano Reyes Gabriel Alejandro. Juris. Voluntaria Civil 1 Acdo. Núm. Exp. 178/2026 Principal.

Scotiabank Inverlat S.A. Institución de Banca Múltiple, Grupo Financiero Scotiabank Inverlat vs. Alain Stoopen Oalazuelos. Especial Hipotecario Civil 1 Acdo. Núm. Exp. 768/2018.

Secreto. Ejecutivo Mercantil 1 Acdo. Núm. Exp. 1416/2024.

Sofimex, Institución de Garantías, S.A. vs. Geomart Constructora e Inmobiliaria, S.A. de C.V. y Ramírez Hernández Arturo y Gallegos Hernández Vianey y Ruiz Díaz Martha Ivet. Especial de Fianzas Mercantil 1 Acdo. Núm. Exp. 124/2026.

Tovar Cabrera Claudia Martina vs. Martínez Bermúdez Yanet. Especial Hipotecario Civil 2 Acdos. Núm. Exp. 562/2024.

MAL PUBLICADOS

González Ramírez Raúl vs. Acosta González Alain y Acosta Hernández Ernesto. Controversias de Arrendamiento Civil Expdllo. no Publ. de Fecha 27 de Mayo del 2026. 2 Acdos. Núm. Exp. 1006/2019.

AUDIENCIA

Banco Actinver, S.A., Institución de Banca Múltiple, Grupo Financiero Actinver como Fiduciario en el Fideicomiso Irrevocable 1401 vs. Cantinita en Tabasco, S.A. de C.V. y Carlos Webber Díaz. Aud. Controversias de Arrendamiento Civil. 1 Audiencia. Núm. Exp. 1620/2024.

García Pacheco Tania Odeth vs. Rodríguez González María de la Luz y Castellanos Martínez Aureliano su Sucesión. Mavb Aud. Ord. Civil. 1 Audiencia. Núm. Exp. 276/2025.

Monteros Moros Israel Santiago vs. Culinaria de Origen Sociedad Anónima Promotora de Inverson de Capital Variable. Aud. Ord. Civil. 1 Audiencia. Núm. Exp. 786/2021.

EL SECRETARIO DE ACUERDOS
LIC. SALVADOR COVARRUBIAS TORO

CUADRAGÉSIMO QUINTO DE LO CIVIL

SECRETARÍA "A"
ACUERDOS DEL 28 DE MAYO DEL 2026

Acosta Mora María del Carmen vs. Rey Gómez Patricia. Controversias de Arrendamiento Civil 1 Acdo. en Expedientillo. Núm. Exp. 1247/2024 Expedientillo.

Aguilar González Kevin Eduardo y Morales Ortiz y Jaquelíne vs. Seguros Inbursa, S.A., Grupo Financiero Inbursa. Ord. Civil 1 Acdo. Núm. Exp. 49/2024 Tomo III.

Alka Capital, Sociedad Anónima Promotora de Inversión de Capital Variable, Sociedad Financiera de Objeto Múltiple, Entidad No Regulada y y Compromiso que Suma Valor, Sociedad Anónima Promotora de Inversión de Capital Variable, Sociedad Financiera de Objeto Múltiple, Entidad No Regulada vs. Universidad Tominaga Nakamoto, Sociedad Civil y Márquez Canales y Clelia Amabilia. Vía de Apremio Civil 1 Acdo. Núm. Exp. 315/2024.

Arrendadora y Factor Banorte, S.A. de C.V., Sociedad Financiera de Objeto Múltiple, Entidad Regulada, Grupo Financiero Banorte antes Sólida Administradora de Portafolios, Sociedad Anónima de Capital Variable, Sociedad Financiera de Objeto Múltiple, Entidad Regulada, Grupo Financiero Banorte vs. Espinoza Vilchis Alejandro Miguel. Ord. Mercantil 1 Acdo. Núm. Exp. 613/2000 Bis. 1 Tomo II.

Autofinanciamiento Total, S.A. de C.V. vs. Trejo Valdivia, su Sucesión Rafael. Especial Hipotecario Civil 1 Acdo. Núm. Exp. 421/2018.

Banco Mercantil del Norte, S.A., Institución de Banca Múltiple, Grupo Financiero Banorte antes Hipotecaria Nacional, S.A. de C.V., Sociedad Financiera de Objeto Múltiple, Entidad Regulada, Grupo Financiero BBVA Bancomer vs. Lezama Cruz Juan Higinio. Especial Hipotecario Civil Computo. 2 Acdos. Núm. Exp. 1121/2015 Tomo II.

Banco Nacional de México, S.A., Integrante del Grupo Financiero Banamex vs. Ramos Zepeda Enrique y Recio Téllez y Diana Áurea. Ejecutivo Mercantil 1 Acdo. Núm. Exp. 759/2016 Bis. 1 Tomo II.

Banco Santander México, S.A., Institución de Banca Múltiple, Grupo Financiero Santander México vs. Ortiz Cruz Silvia Georgina. Especial Hipotecario Civil 1 Acdo. Núm. Exp. 1803/2024 Tomo II.

Barragán Silva Viridiana y Rayón Velázquez y Rubén Ángel vs. Velazco Flores Ignacio Javier. Juris. Voluntaria Civil 1 Acdo. Núm. Exp. 219/2026.

Bautista Huerta José Arturo vs. Sánchez Gómez Roberto y y Fideicomiso para la Construcción y Operación de la Central de Abasto de la Ciudad de México Representado por la Fiduciaria Banco Santander México, S.A., Fid/220991 del Coordinador General Central de Abasto de la Ciudad de México y de la Dirección Jurídica de la Central de Abasto de la Ciudad de México. Ord. Civil 1 Acdo. Núm. Exp. 873/2019 Tomo III.

BBVA México, Sociedad Anónima, Institución de Banca Múltiple, Grupo Financiero BBVA México vs. Méndez Hernández Ezequiel y Cruz Cabrera y Juana. Especial Hipotecario Civil 1 Acdo. Núm. Exp. 1201/2011 Tomo II.

Carachure García Marcos vs. Carachure Molina, Amairany Emily Guadalupe y Carachure Molina, Alondra Lizbeth y Carachure Molina, Itzel Naomi y Molina Chávez, María Guadalupe y Molina Chávez Miguel Arturo y Molina Herrerías y Arturo. Ord. Civil Previene. 1 Acdo. Núm. Exp. 229/2026.

Cedillo Robles Aída vs. Colmenero Bautista, Jorge Santos y Notario Público Número 4 de la Ciudad de México, y Crédito Inmobiliario, S.A. de C.V., Sociedad Financiera de Objeto Limitado, y Director del Fondo de la Vivienda del Instituto de Seguridad y Servicios Sociales de Los Trabajadores del Estado (Fovissste) y y Director del Registro Público de la Propiedad y de Comercio de la Ciudad de México. Ord. Civil 1 Acdo. en Amparo. Núm. Exp. 615/2022 Bis. 5 343/2026-III.

Cervera Burgos Gabriela vs. González del Villar Héctor José. Controversias de Arrendamiento Civil 1 Acdo. en Expedientillo. Núm. Exp. 1447/2019 Bis. 1 Expedientillo.

Ci Banco, S.A., Institución de Banca Múltiple antes The Bank Of New York Mellon, S.A., Institución de Banca Múltiple, Actuando en su Carácter de Fiduciaria en el Fideicomiso No. F/00102 vs. Trasviña Valdez Zacarías. Especial Hipotecario Civil 1 Acdo. Núm. Exp. 1415/2012 Tomo II.

Compusoluciones y Asociados, S.A. de C.V. vs. Servicios Administrados Bss, S.A. de C.V. y Sánchez Vázquez y Joel. Ejecutivo Mercantil 1 Acdo. en Expedientillo. Núm. Exp. 1503/2024 Expedientillo.

Dreams Factory Real State, S.A. de C.V. antes Gdn Inversiones II, Sociedad Anónima Promotora de Inversión de Capital Variable vs. Elizalde Soto Fanny Gabriela. Especial Hipotecario Civil 1 Acdo. en Expedientillo. Núm. Exp. 1241/2009 Expedientillo.

Erik Benjamín Borbolla Jiménez, por Propio Derecho y en Representación de Mis Menores Hijos de Iniciales Vbm, Ivbm y Lsbm; y y Pablo Adrián Peralta Montes, por Mi Propio Derecho y en Representación de Mis Menores Hijos de Iniciales A. R. P. O. ; K. I. P. O. y L. B. P. O. vs. Qualitas Compañía de Seguros, S.A. de C.V. Ord. Civil 1 Acdo. Núm. Exp. 595/2025.

Flores Vázquez María de Jesús Elena vs. Morales Bravo Juana Rocío. Ord. Civil 2 Acdos. Núm. Exp. 29/2026.

Galiana Juárez Martín vs. Bertha Calva Otamendi, Quien También Acostumbra a Usar y Escribir su Nombre como Bertha Calva de Durán. Ord. Civil 1 Acdo. Núm. Exp. 77/2026.

Gómez Reyes Jorge Alberto vs. Malagón Jiménez Josué Igor. Especial Hipotecario Civil 1 Acdo. Núm. Exp. 801/2024.

SOLO CONSULTA

González Cortés Sandra vs. Flores Díaz Ernestina. Controversias de Arrendamiento Civil 1 Acdo. en Expedientillo. Núm. Exp. 835/2023 Expedientillo.

Gsau S.A. de C.V. vs. Calva y Téllez Girón José Manuel y Martha Merino Granados de Calva. Ejecutivo Mercantil 3 Acdos. Núm. Exp. 2191/2024 Tercería.

Hernández Rodríguez Iván vs. Hernández Rodríguez Juan Carlos. Ejecutivo Civil 1 Acdo. Núm. Exp. 1697/2024.

HSBC México Sociedad Anónima Institución de Banca Múltiple Grupo Financiero HSBC vs. Tarango Sáenz Myrna Olivia. Vía de Apremio Civil 1 Acdo. Núm. Exp. 1499/2024.

HSBC México, S.A., Institución de Banca Múltiple, Grupo Financiero HSBC, División Fiduciaria en su Carácter de Fiduciario en el Fideicomiso Número F/262757 vs. López Ibarra Nelida. Vía de Apremio Civil 1 Acdo. Núm. Exp. 173/2025.

Huizar Sánchez Xiuhnel vs. Téllez Lozano Víctor Hugo y y Luz Adriana Hernández Núñez, Quien También Acostumbra a Usar el Nombre de Luz Adriana Hernández Núñez de Téllez. Especial Hipotecario Civil 2 Acdos. Núm. Exp. 1699/2024 Tomo II.

Inclán Orozco César vs. Torrescano Membrillo, Fernando y Martínez Méndez Noemí y Orozco Fernández y Evelia. Ord. Civil 1 Acdo. Núm. Exp. 2035/2024.

Inmobiliaria Guibacor, S.A. vs. Durán Durán José David. Controversias de Arrendamiento Civil 1 Acdo. Núm. Exp. 273/2025.

Instituto de Seguridad y Servicios Sociales de Los Trabajadores del Estado a Través de su Fondo de la Vivienda (Fovissste) vs. Gómez Tagle Paz Calvo. Especial Hipotecario Civil 1 Acdo. Núm. Exp. 1261/2024.

Leaders Working, S.A. de C.V. vs. Ssaio Logistics, S.A. de C.V. ; y Samaniego Valera, Rebeca y Jiménez Ruano Omar Arturo y y Ssaio Solutions, S.A. de C.V. Ejecutivo Mercantil 1 Acdo. Núm. Exp. 1605/2024 Tomo V.

Luz María de la Merced Meraz Sánchez vs. Luis Manuel Tapia Anzorena y Franco López de Tapia Leticia. Especial Hipotecario Civil 1 Acdo. Núm. Exp. 1297/2024 Tomo IV.

Martínez Hernández Norma Leticia vs. Tejeda Rodríguez Olimpia y Fierro Tejeda y Lorenia Amanda. Ord. Civil Previene. 1 Acdo. Núm. Exp. 233/2026.

Minero Sierra Miguel Rogelio y Núñez Lozano Mauricio Artro, antes Npl Inversiones, S.A. de C.V. antes Bancrecer S.A. vs. Constructora Anmar, S.A. de C.V., y Rojas Díaz, Martín Adrián y Díaz Flores, Rosa María y Flores Ramos Vda. de Díaz hoy su Sucesión Eva y Díaz Flores de Aguilera hoy su Sucesión y María del Rosario. Ejecutivo Mercantil 2 Acdos. Núm. Exp. 659/1996 Bis. 4 Tomo IV.

Montes de Oca González Santa Adela vs. Montes de Oca Montiel Raymundo y Montes de Oca Cifuentes y Maricela. Ord. Civil 2 Acdos. Núm. Exp. 1829/2024 Tomo II.

Olvera Hernández Elvia vs. Gorostieta Vallejo Gabriela y Gorostieta Reyes y Enrique. Controversias de Arrendamiento Civil 2 Acdos. Núm. Exp. 1219/2017 Bis. 1 Tomo II.

Prima Administradora de Activos, S.A. de C.V. antes Cibergestion Administradora de Activos, S.A. de C.V. antes BBVA Bancomer, Sociedad Anónima, Institución de Banca Múltiple, Grupo Financiero BBVA Bancomer vs. Gallardo Vargas Juan Silverio. Especial Hipotecario Civil 1 Acdo. en Expedientillo. Núm. Exp. 119/2014.

Promotora de Hoteles, S.A. de C.V. y y Banco Nacional de México, S.A., Integrante del Grupo Financiero Banamex vs. Coronado Rosales Martín y Rocha Palacios y María Leticia Isabel. Ord. Mercantil 1 Acdo. Núm. Exp. 2341/2024.

Promotora de Hoteles, S.A. de C.V. y y Banco Naional de México, S.A., Integrante del Grupo Financiero Banamex vs. Hernández Valles Silvia. Ord. Mercantil 1 Acdo. Núm. Exp. 647/2016 Tomo II.

Romero San Luis Mónica Guadalupe vs. Seguros Sura, S.A. de C.V. y y Didi Mobility México, S.A. de C.V. Ord. Civil 2 Acdos. Núm. Exp. 565/2025.

Sacal Galante Moisés vs. Ramírez Robles Raúl y Bernal Muñoz y Silvia. Vía de Apremio Civil 1 Acdo. Núm. Exp. 551/2021 Tomo II.

Santibañez López, su Sucesión Genaro vs. Lucero Magallón Sergio Octavio. Controversias de Arrendamiento Civil 1 Acdo. Núm. Exp. 759/2018 Tomo II.

Sólida Administradora de Portafolios, S.A. de C.V., Sociedad Financiera de Objeto Múltiple Entidad Regulada Grupo Financiero Banorte antes Sólida Administradora de Portafolios, S.A. de C.V. vs. Licóna Morales José Luis y Rojas Arroyo y Enedina. Especial Hipotecario Civil 1 Acdo. Núm. Exp. 933/2004.

Techmakro, S.A. de C.V. vs. Taltalim y Rizos de México, S. C. y Serur Liht y Rebeca. Controversias de Arrendamiento Civil 1 Acdo. Núm. Exp. 1135/2022 Tomo II.

Victoria Evangelina Jara Díaz, También Conocida como Victoria Evangelina Jara Díaz Zamudio vs. González Magaña Silvano y Ordaz Guzmán y Alejandra. Controversias de Arrendamiento Civil 2 Acdos. en Amparo. Núm. Exp. 235/2020 Bis. 2 1179/2025.

Del Valle Guzmán, su Sucesión Enriqueta vs. Archivo General de Notarias. Medios Preparatorios Civil 2 Acdos. Núm. Exp. 573/2025.

AUDIENCIA

Béjarano Alfonso Ernestina vs. Eun Sik Yun y Zhuo y Haojie. Aud. de Ley Controversias de Arrendamiento Civil. 1 Audiencia. Núm. Exp. 1091/2023.

Corporativo Jurídico Laboral Mayoral y Asociados, S. C vs. Sotelo Regil Hernández Carlos Alberto Notario Público Número 165 de la Ciudad de México. Aud. de Concil. Ord. Civil. 1 Audiencia. Núm. Exp. 233/2023 Tomo II.

SENTENCIA INTERLOCUTORIA

Espinosa López Pascual vs. Ggridigem, S. de R. L. de C.V. Controversias de Arrendamiento Civil Sent. Interl. mal Publ. 1 Sent. Inter. en Secc. de Ejecución. Núm. Exp. 887/2023

LA SECRETARIA DE ACUERDOS
LIC. ARELI GUADALUPE ROJAS RAMÍREZ

SECRETARÍA "B"
ACUERDOS DEL 28 DE MAYO DEL 2026

Administradora Fome 1, Sociedad de Responsabilidad Limitada de Capital Variable vs. Cárdenas Espinosa Angelina y García Sandoval y Miguel Ángel. Especial Hipotecario Civil 1 Acdo. Núm. Exp. 226/2020.

Al Akabani Al Akabani Ibrahim vs. Enrique Schmidt Wilderich María Hermann También Conocido como Wilderich Schmidt Tophoff. Ord. Civil 1 Acdo. Núm. Exp. 534/2021.

Alba Nieto Juan y Otro vs vs. Hortencia Gutiérrez Sánchez. Ejecutivo Mercantil 1 Acdo. en Expedientillo. Núm. Exp. 2128/1994.

Álvarez Arriaga Miguel y Urdiain Castresana y Aurora Olivia vs. Álvarez Arriaga Juan Adalberto y Gómez Rosalino y Alicia. Ord. Civil 1 Acdo. Núm. Exp. 1442/2024.

Anaya Martín Teresa de la Cruz vs. Juan José Ramírez Aguirre María de la Paz y Alcalá Flores de Ramírez. Especial Hipotecario Civil 6 Acdos. Núm. Exp. 304/2025 Tomo III.

Banco Actinver Sociedad Anónima Institución de Banca Múltiple Grupo Financiero Actinver como Fiduciario en el Fideicomiso Irrevocable 1401 vs. Vite Asistencia Sas de C.V. y Carrillo Amparan Jaime Ignacio y Sánchez Hernández Tomasa Teresa. Controversias de Arrendamiento Civil 1 Acdo. Núm. Exp. 1440/2024 Tomo II.

Banco Inbursa, S.A., Institución de Banca Múltiple, Grupo Financiero Inbursa vs. Comercializadora y Constructora de Golf, S.A. de C.V., y Comercializadora y Constructora Migsal, S.A. de C.V. y Lugo Escoriza y Juan Carlos. Especial Hipotecario Civil 1 Acdo. Núm. Exp. 750/2009 Tomo VI.

Banco Monex S.A., Institución de Banca Múltiple vs. Beycom Partners México S.A. de C.V. Providencias Precautorias Civil 1 Acdo. en Expedientillo. Núm. Exp. 116/2026 Datos No Coincide Con el Expediente.

Banco Santander México, Sociedad Anónima, Institución de Banca Múltiple, Grupo Financiero Santander México vs. Muñoz Martínez Luis. Especial Hipotecario Civil 1 Acdo. Núm. Exp. 1346/2024 Tomo II.

Bautista Bautista Benito vs. Hilario Paz Bautista Bautista, También Conocido como Hilario Paz Bautista. Ord. Civil 1 Acdo. Núm. Exp. 200/2026.

BBVA México, Sociedad Anónima, Institución de Banca Múltiple, Grupo Financiero BBVA México Antesbbva Bancomer, Sociedad Anónima, Institución de Banca Múltiple, Grupo Financiero BBVA Bancomer. antes Hipotecaria Nacional, S.A. de C.V., Sociedad Financiera de Objeto Múltiple, Entidad Regulada, Grupo Financiero BBVA Bancomer vs. Can Can Javier Eulogio y Estrella Cuevas y Nancy Verónica. Especial Hipotecario Civil 2 Acdos. Núm. Exp. 62/2014 Tomo II.

Berrocal Gutiérrez Luz María vs. Castillo Ramírez Ana Lilia. Juris. Voluntaria Civil Desecha. 1 Acdo. Núm. Exp. 234/2026.

Bracamontes Escobedo Óscar vs. Bracamontes Lavalle Enrique. Ord. Civil 1 Acdo. Núm. Exp. 186/2022 Tomo II.

Cfh Educativa S.A. de C.V., antes Banco Inbursa, S.A., Institución de Banca Múltiple Grupo Financiero Inbursa vs. Colegio Francés Hidalgo de México, S. C., y Tapia Soto Ismael Hugo, y Tapia Soto Eduardo Luis y y Tapia Soto Dagoberto Enrique. Ejecutivo Mercantil 3 Acdos. Núm. Exp. 642/2011 Tomo VI.

SOLO CONSULTA
SOLO CONSULTA
SOLO CONSULTA

Ci Banco, S.A., Institución de Banca Múltiple antes The Bank Of New York Mellon, S.A., Institución de Banca Múltiple vs. Valenzuela Flores Jorge Alejandro y Hernández Campos y Patricia. Especial Hipotecario Civil 1 Acdo. Núm. Exp. 1140/2012.

Ci Banco, Sociedad Anónima, Institución de Banca Múltiple en su Carácter de Fiduciario en el Fideicomiso F/00430 vs. Valle Flores Gregorio. Especial Hipotecario Civil 1 Acdo. en Expedientillo. Núm. Exp. 1054/2019 Bis. 5.

Cibanco, S.A., Institución de Banca Múltiple vs. Del Mazo Leandro Patricia del Carmen. Especial Hipotecario Civil 1 Acdo. Núm. Exp. 1402/2012 Tomo II.

Condóminos de Plaza Churubusco, A.C. vs. Hernández Castro Juana Guadalupe y Rosales Rivas y María de Los Remedios. Controversias de Arrendamiento Civil 1 Acdo. en Expedientillo. Núm. Exp. 1058/2019 Bis. 1.

Cortés Cervantes Rosa María vs. Cortés Ledezma Miguel. Ord. Civil 1 Acdo. Núm. Exp. 1080/2022.

Cuenca Molina Ma. Patricia vs. Vidal Barajas y Otro Aidé. Controversias de Arrendamiento Civil 2 Acdos. Núm. Exp. 1550/2012.

Echavarría Briones Martha Elisa, antes BBVA México, Sociedad Anónima, Institución de Banca Múltiple, Grupo Financiero BBVA México, antes BBVA Bancomer, S.A. Institución de Banca Múltiple, Grupo Financiero BBVA Bancomer, antes Hipotecaria Nacional, S.A. de C.V., Sociedad Financiera de Objeto Múltiple, Entidad Regulada, Grupo Financiero BBVA Bancomer vs. Téllez Fuentes Rubén Jr. y Luevano Garza y Samantha Abellanet. Especial Hipotecario Civil 1 Acdo. Núm. Exp. 1246/2019 Tomo II.

Eguiluz San José de Mantecon Libertad vs. Domínguez Valenzuela José Alberto. Ord. Civil 1 Acdo. en Expedientillo. Núm. Exp. 888/2009.

Envases Plásticos y Decorados, S.A. de C.V. vs. Contreras Padilla, su Sucesión Jesús Alfredo. Ord. Civil 1 Acdo. Núm. Exp. 1084/2014.

Esparza Villalobos José Mario vs. Hernández Otero Emilio y Pulido Ortiz y Rosario. Especial Hipotecario Civil 1 Acdo. Núm. Exp. 1334/2018 Tomo II.

Estévez Terrazo Jorge vs. Sámano Domínguez, Benito y Sámano Domínguez, Alfredo y Sámano Domínguez, María Begoña y Otero Martínez, Santiago y Aja Gómez, Silverio y Aja Gómez, Ramón y Licenciada Liliana Gutiérrez Robles, Noatria Pública No. 44 de la Ciudad de México, y Secretario de Economia, Secc. Publicaciones Mercantiles y y Director de la Gaceta Oficial de la Ciudad de México y Registro Público de la Propiedad y de Comercio. Ord. Mercantil 1 Acdo. en Expedientillo. Núm. Exp. 586/2025 Bis. 1.

Eveready de México, S.A. de C.V. vs. Del Pino Ríos, Armando y del Pino Ríos, Alma y del Pino Zárate Lester y Aguilar Chávez y José Luis. Ejecutivo Mercantil 1 Acdo. Núm. Exp. 864/1999.

Fajardo Téllez Rosysel vs. Garrido Licóna y Asociados, S. C. ; y Garrido Márquez; Salvador y Licóna Vázquez; Carlos Alberto y García Romo; Jesús Antonio y Chavarría Orozco; Marco Alberto y Rangel Rodríguez Omar y Muerza Sierra y Alicia Emilia. Ord. Civil 2 Acdos. en Amparo. Núm. Exp. 608/2024 Bis. 1 564/2025.

Ficen, S.A. de C.V., Sofol Ahora su Adjudicatario Sandovalesco S.A. de C.V., Sofom E. N. R vs. Alpetec, S.A. de C.V. ; y Alonso Hidalgo; Juan Carlos y Zoletto Cabrera Óscar Gonzalo y y Aramburo Tame Mónica. Ord. Mercantil 2 Acdos. Núm. Exp. 198/2008 Tomo II.

Francisco Javier García Silva, antes Hipotecaria Nacional, S.A. de C.V., Sociedad Financiera de Objeto Limitado vs. Consorcio Pvm, S.A. de C.V. y y Banca Cremi, Institución de Banca Múltiple, Grupo Financiero Cremi. Especial Hipotecario Civil 1 Acdo. Núm. Exp. 236/2001 Tomo II.

Gallegos Ríos Ma. Guadalupe vs. León Hernández Eugenia. Controversias de Arrendamiento Civil 1 Acdo. Núm. Exp. 2220/2024.

García López Elvia vs. Serrato Ruíz, Manuel y Nisri Cohen, Isaías y Mendrez Radzi, Moisés y Nisri Cohen Simón y y C. Director del Registro Público de la Propiedad y del Comercio de la Ciudad de México. Ord. Civil 1 Acdo. Núm. Exp. 172/2025.

Hernández Hernández Olga Edith y Leyva Jacinto Alfredo vs. Qualitas Compañía de Seguros, S.A. de C.V. Ord. Civil 1 Acdo. Núm. Exp. 1462/2024 Tomo II.

HSBC México, Sociedad Anónima, Institución de Banca Múltiple, Grupo Financiero HSBC vs. López Benítez Fernando. Especial Hipotecario Civil 1 Acdo. Núm. Exp. 1640/2024.

Jiménez Juárez Miguel Ángel vs. Muñiz Aguilera Antonia. Ord. Civil 1 Acdo. Núm. Exp. 1136/2023.

Jimmy Cojab Sacal, antes BBVA Bancomer, S.A., Institución de Banca Múltiple, Grupo Financiero BBVA Bancomer vs. Jurado Tanco Feliciano Jesús. Especial Hipotecario Civil 1 Acdo. Núm. Exp. 726/2014 Bis. Tomo II.

Lazcano Pérez Rafael vs. Pineda Serna Manuel Ángel. Ejecutivo Mercantil 1 Acdo. en Expedientillo. Núm. Exp. 328/2022.

Manuel Rodríguez Rodríguez antes Sólida Administradora de Portafolios, S.A. de C.V. vs. Castillo Morales José Timoteo y y Carmen Eloísa Medina y/o Carmen Eloísa Medina Hernández y/o Carmen Eloísa Medina Hernández de Castillo. Especial Hipotecario Civil 2 Acdos. Núm. Exp. 540/2003 Tomo II.

María Luisa López Angulo También Conocida como María Luisa López Angulo de Mateos y Mateos Hernández, su Sucesión y Jorge Adalberto Vicente vs. Salguero Galindo Sandra y Lara Salguero y Yeudiel. Ord. Civil 1 Acdo. Núm. Exp. 600/2017 Tomo II.

Martínez Baldin Joel vs. González Milpas Carlos David. Ejecutivo Mercantil 2 Acdos. en Amparo. Núm. Exp. 126/2024 477/2026-I.

Medina Ortiz, su Sucesión Manuel vs. Martínez Lambarry Alejandra Leonor. Ord. Civil 1 Acdo. Núm. Exp. 130/2026.

Mercader Financial, S.A., Sofom, E. R vs. Integradora de Transportes del Eje Central, S.A. de C.V. y Ventura Guerra y José Moisés. Ejecutivo Mercantil 1 Acdo. Núm. Exp. 454/2016 Tomo III.

Mercader Financial, S.A., Sofom, E. R vs. Integradora de Transportes del Eje Central, S.A. de C.V. y Ventura Guerra y José Moisés. Ejecutivo Mercantil 1 Acdo. Núm. Exp. 454/2016 Tomo IV.

Montoya López, Yéssica Cristina y Montoya López Érika Guadalupe y Montoya López y Heriberto vs. López Ortiz, su Sucesión Higinio y y Herculana López Rocha, su Sucesión, a Través de su Albacea Juana Lorenza López López y Director General del Registro Público de la Propiedad y del Comercio de la Ciudad de México. Ord. Civil 1 Acdo. Núm. Exp. 592/2025.

Moreno Beristain María del Carmen vs. Moreno Rodríguez José Alberto. Ord. Civil 2 Acdos. Núm. Exp. 382/2005.

Pérez Mosco y Otra Galdino vs. Pérez García Benjamín y Rosas Nava y Rosa María. Ord. Civil 1 Acdo. Núm. Exp. 328/2003 Tomo III.

Pérez Toral David y González Mireles y María Alejandra vs. Galarza Pérez, Carlos y González Loranca María Esther y y C. Director del Registro Público de la Propiedad y del Comercio de la Ciudad de México. Ord. Civil 1 Acdo. Núm. Exp. 1016/2018 Tomo II.

Pinto Hernández Edgar Alejandro vs. Salcedo Botello Óscar Manuel. Vía de Apremio Civil 1 Acdo. Núm. Exp. 518/2025.

Raúl Ibieta Gabriel antes Banco Nacional de México, S.A., Institución de Banca Múltiple, Grupo Financiero Banamex vs. Rivera Vázquez Sergio. Especial Hipotecario Civil 1 Acdo. Núm. Exp. 558/2020 Tomo II.

Recuperación de Cartera Profit, Sociedad Anónima Promotora de Inversión de Capital Variable, antes Ckd Activos 7, Sociedad Anónima Promotora de Inversión de Capital Variable vs. Sánchez Tapia Marisela. Juris. Voluntaria Civil 1 Acdo. Núm. Exp. 1496/2024.

Rivas Leyva, su Sucesión Martha Esther vs. Chávez Pérez y Otros Rodolfo. Juris. Voluntaria Civil 1 Acdo. Núm. Exp. 268/2025.

Rodríguez Alcalá Edwin Adrián vs. Agroasemex, S.A. Ord. Civil 2 Acdos. Núm. Exp. 68/2026.

Ruíz García, Emma Luz y Guízar Cárdenas, Mariela y Ramírez Lucero, Alberto Omar y Ramírez Ruíz Alberto Iván y Ramírez Guízar y Aarón Omar vs. López Rangel, Miguel Andrés y López Cruz Miguel y y Hdi Seguros, S.A. de C.V. Ord. Civil 2 Acdos. Núm. Exp. 940/2023 Tomo IV.

Sánchez Osornio Patsy Ayerim vs. C. Director del Registro Público de la Propiedad y del Comercio de la Ciudad de México y Arce Villa y Debora Coyda. Ord. Civil 1 Acdo. Núm. Exp. 28/2025.

Sánchez Rodríguez Diana Anais y Guadarrama Sánchez y Octavio vs. Obregón Rodríguez Martín Héctor y Vázquez Regalado y Antonio. Ord. Civil 1 Acdo. Núm. Exp. 440/2025.

Sociedad Financiera Campesina, S.A. de C.V., Sociedad Financiera de Objeto Múltiple, E. N. R vs. Unión de Productores del Valle de Pueblos Unidos, S.A. de C.V. ; y Reyes López; Jesús Ernesto y Beltrán Perez; José Fermín y Maciel Peña Blanca Estela y Ruíz Espinoza Remigio y Ramos Burgos y Baudelia. Ejecutivo Mercantil 1 Acdo. en Expedientillo. Núm. Exp. 228/2026.

Solución de Activos Residenciales, S. de R. L. de C.V. vs. Limón Reyes Griselda Olivia. Especial Hipotecario Civil 1 Acdo. Núm. Exp. 1378/2024 Tomo II.

Tinoco García Mario Alberto vs. Valadez Breña Eduardo y Ramírez Díaz y Rita. Especial Hipotecario Civil 2 Acdos. Núm. Exp. 540/2025.

Zavala Moreno Raúl vs. Zentella Flores Ramón y y C. Director del Registro Público de la Propiedad y de Comercio de la Ciudad de México. Ord. Civil 1 Acdo. Núm. Exp. 1100/2024.

MAL PUBLICADOS

Banco Santander (México), S.A., Institución de Banca Múltiple, Grupo Financiero Santander México vs. Ourfali Farca Linda y Ríos Ramírez y Carlos. Especial Hipotecario Civil 1 Acdo. Núm. Exp. 674/2015.

SOLO CONSULTA
SOLO CONSULTA
SOLO CONSULTA

Martínez Arias Hugo vs. Colín Sánchez Maricela. Controversias de Arrendamiento Civil 1 Acdo. Núm. Exp. 1126/2018.
Ramírez Gómez Francisco vs. Cuéllar Cervantes Pablo. Controversias de Arrendamiento Civil 1 Acdo. Núm. Exp. 578/2022.
Romero Ortiz de la Peña, Luis Javier y Galván Duarte José Manuel y Cáceres Manzano y Belinda vs. Quintanar Cervantes, María Isabel y Mendoza Valdez Emiliano y Moreno Moreno y María de la Paz. Especial Hipotecario Civil 1 Acdo. en Expedientillo. Núm. Exp. 858/2016.
NO PUBLICADOS
Cfh Educativa S.A. de C.V., antes Banco Inbursa, S.A., Institución de Banca Múltiple Grupo Financiero Inbursa vs. Colegio Francés Hidalgo de México, S. C., y Tapia Soto Ismael Hugo, y Tapia Soto Eduardo Luis y y Tapia Soto Dagoberto Enrique. Ejecutivo Mercantil 2 Acdos. Núm. Exp. 642/2011 Tomo VI.
AUDIENCIA
Rubalcava Suárez Adrián vs. Mendoza Peñaloza María de Lourdes. Aud. de Ley Ord. Civil. 1 Audiencia. Núm. Exp. 1054/2024.

LA SECRETARIA DE ACUERDOS
LIC. ELVIA PATRICIA RAMOS SOTO

CUADRAGÉSIMO SEXTO DE LO CIVIL

SECRETARÍA "A"
ACUERDOS DEL 28 DE MAYO DEL 2026

Acosta Martínez Juan Carlos vs. Gauna Martínez Sandra Patricia y Cuéllar Alejandro Miguel Fernando. Ejecutivo Mercantil 3 Acdos. en Amparo. Núm. Exp. 113/2022 Amparo 637/2026.
Acosta Martínez Juan Carlos vs. Gauna Martínez Sandra Patricia y Cuéllar Alejandro Miguel Fernando. Ejecutivo Mercantil 1 Acdo. Núm. Exp. 113/2022 Tomo II.
Am Capital S.A. de C.V. vs. Constructora Inmobiliaria Amarelo S.A. de C.V. Controversias de Arrendamiento Civil 2 Acdos. Núm. Exp. 891/2024.
Anaya Dorantes Juana Rosalía y Sosa González María Teresa y/o Sosa González Teresa su Sucesión y Dorantes Sánchez Eduardo vs. García García Luis. Ord. Civil Expedientillo. 1 Acdo. Núm. Exp. 411/2025.
Argueta Macías Mauricio vs. Argueta Yzarraras Rodolfo y Quien También Utilizaba el Nombre de Rodolfo Argueta Izarraras su Sucesión y Delgadillo Gómez Herlinda su Sucesión y C Director del Registro Público de la Propiedad y del Comercio de la Ciudad de México. Ord. Civil 1 Acdo. Núm. Exp. 211/2025.
Atilano Rivera Pedro vs. Villaseñor Martínez Carlos. Ord. Civil 1 Acdo. Núm. Exp. 33/2019.
Banca Afirme, Sociedad Anónima, Institución de Banca Múltiple, Afirme Grupo Financiero vs. Espinosa Arechar Sylvia Leonor. Especial Hipotecario Civil 1 Acdo. en Expedientillo. Núm. Exp. 571/2021.
Banco Autofin México Sa Institución de Banca Múltiple vs. Consorcio Especializado en Administración Alfa 21 S.A. de C.V. y y/o Concorcio Especializado en Administración Alfa 21 S.A. de C.V. y García Paz J Cruz. Ejecutivo Mercantil 1 Acdo. Núm. Exp. 1873/2024.
Banco del Bajío, Sociedad Anónima, Institución de Banca Múltiple vs. Martínez Grey Gloria María de Lourdes. Especial Hipotecario Civil Exhorto. 1 Acdo. Núm. Exp. 1399/2024 Tomo II.
Banco Mercantil del Norte S.A. Institución de Banca Múltiple, Grupo Financiero Banorte vs. Aquino Pérez Saúl. Especial Hipotecario Civil 1 Acdo. Núm. Exp. 87/2018 Tomo II.
Banco Ve por Más, S.A., Institución de Banca Múltiple, Grupo Financiero Ve por más vs. Sifinva, Sociedad Cooperativa de Ahorro y Préstamo de Responsabilidad Limitada de Capital Variable, Pedro Ramírez Cruz, Victoria Rocío Hernández Sánchez y Misael Vargas Cruz. Ejecutivo Mercantil 1 Acdo. Núm. Exp. 1257/2024 Tomo III.
BBVA Bancomer, S.A. Inst. de Bca. Mult. Gpo. Finan. BBVA Bancomer vs. Susana Rebeca Vázquez Mellado Cantón. Esp. Hip. Autr. Notaria. 1 Acdo. Núm. Exp. 149/1999.
BBVA Bancomer, S.A. Institución de Banca Múltiple, Grupo Financiero BBVA Bancomer vs. Cañez Méndez Román Gerardo. Especial Hipotecario Civil 1 Acdo. Núm. Exp. 47/2021 Tomo II.
Camet Rivadeneyra Carlos vs. Gómez Gudiño Emmanuel Antonio y Díaz Peñuñuri Eduardo y C. Director del Registro Público de la Propiedad y del Comercio de la Ciudad de México. Ord. Civil 2 Acdos. Núm. Exp. 103/2026.
Chávez Canales Bruno Jesús vs. Sandoval Rosado Julio César. Ejecutivo Mercantil 1 Acdo. Núm. Exp. 323/2024.
Ci Banco Sa Institución de Banca Múltiple vs. Rodríguez Sandoval César Augusto y León Soto Brenda Noemí. Especial Hipotecario Civil Autr. Notaria. 1 Acdo. Núm. Exp. 1195/2019 Tomo II.
Corporación Intelsip S.A. de C.V. vs. Díaz Butron Victoria y Díaz Butron Nicandro y Cynthia Marisol Butron Contreras También Conocida como Cynthia Butron Contreras. Ord. Civil 1 Acdo. Núm. Exp. 41/2025 Tomo III.
Del Ángel Prisciliano Gregorio y del Ángel Santiago Érika vs. Axa Seguros S.A. de C.V. Ord. Civil 2 Acdos. Núm. Exp. 469/2025 Tomo II.
Diamond Films Netherlands Cooperatief, U. A vs. Tv Azteca, S.A. B. de C.V. Exhortos Civil Oficio Resolución. 1 Acdo. en Amparo. Núm. Exp. 553/2021 Amparo 988/2024-II Diamond Films.
García Ibáñez Sara vs. García Núñez Áurea Corina. Ord. Civil Tomo II. 1 Acdo. Núm. Exp. 853/2023 Tomo II.
García Martínez Eleacin vs. Esparza Ortiz Raúl y Esparza Ortiz María del Socorro. Ord. Civil 1 Acdo. Núm. Exp. 263/2025.
Gómez Rosas Sergio vs. Obras Proyectos Construcciones Windertlon S.A. de C.V. y Promotora Loshom S.A. de C.V. y C Director del Registro Público de la Propiedad y del Comercio de la Ciudad de México. Ord. Civil 1 Acdo. Núm. Exp. 1489/2024 Tomo II.
González y Lobo María Guadalupe, su Sucesión vs. Rafael Muzquiz Ayala y Rosa Muzquiz Ayala. Ord. Civil 1 Acdo. Núm. Exp. 1283/2024 Tomo II.
Guzmán Hernández Guadalupe vs. Dalía Metzli Matadamas Rivera. Ord. Civil 1 Acdo. Núm. Exp. 1243/2024.
Guzmán Hernández Guadalupe vs. Dalía Metzli Matadamas Rivera. Ord. Civil Tomo II. 2 Acdos. Núm. Exp. 1243/2024 Tomo II.
HSBC México Sociedad Anónima Institución de Banca Múltiple Grupo Financiero HSBC vs. Aguilar Contreras Ernesto Fidel y Acosta Velarde Silvia. Especial Hipotecario Civil 1 Acdo. Núm. Exp. 1507/2024 Tomo II.
HSBC México, S.A. Institución de Banca Múltiple, Grupo Financiero HSBC, División Fiduciaria, en su Carácter de Fiduciario en el Fideicomiso Número F/262757 vs. José Luis Mendoza Ramírez y María Guadalupe López José. Especial Hipotecario Civil Tomo II. 1 Acdo. Núm. Exp. 893/2016 Tomo II.
HSBC México, Sociedad Anónima, Institución de Banca Múltiple, Grupo Financiero HSBC vs. Legorreta Chew Cynthia Idali. Especial Hipotecario Civil 1 Acdo. Núm. Exp. 1967/2024 Tomo III.
HSBC México, Sociedad Anónima, Institución de Banca Múltiple, Grupo Financiero HSBC vs. Legorreta Chew Cynthia Idali. Especial Hipotecario Civil 3 Acdos. en Tercería. Num. Exp. 1967/2024 Bis. 2 Tercería.
Huerta Monroy César Enrique vs. Monroy de la Huerta Pilar. Ord. Civil 1 Acdo. Núm. Exp. 197/2026.
Lacunza Ríos Blanca Lilia vs. Lacunza Ríos Alejandro y Lacunza Hernández Alejandro Cruz. Ord. Civil 1 Acdo. Núm. Exp. 115/2026.
Lara Morales Miguel Ángel vs. Mora Amézcua José René. Ord. Civil 1 Acdo. Núm. Exp. 191/2025 Tomo II.
Luna Estrada David vs. Seguros Inbursa Sa Grupo Financiero Inbursa. Ord. Civil Tomo II. 1 Acdo. Núm. Exp. 1047/2024 Tomo II.
Luna Martínez Enrique vs. Luna Martínez Roberto. Ord. Civil 1 Acdo. Núm. Exp. 1515/2024.
Marcos Cohen Jacobo vs. Ernesto Augusto García Zárate y Otros. Controversias de Arrendamiento Civil 2 Acdos. en Expedientillo. Núm. Exp. 823/2016 Tomo 2 Expediente.
Novarec, S.A. de C.V., Sociedad Financiera de Objeto Múltiple, Enr. y Portafolio de Negocios, S.A. de C.V. Sociedad Financiera de Objeto Múltiple, Er vs. Creación y Diseño Textil Xalco, S.A. de C.V. y Vázquez Mellado Mariana Cid y García Pérez Luis Jesús. Ejecc. de Garantías Otorgadas Mediante Prenda Sin Transmisión de Pos. y Fideicomiso de Garantía (Procedimiento Extrajudicial) Mercantil No Ha Lugar. 1 Acdo. Núm. Exp. 153/2021 Tomo II.
Ojeda Paullada Manuel vs. Salvador Lule Barrera y Otros. Controversias de Arrendamiento Civil 1 Acdo. Núm. Exp. 413/2013.
Olvera Ávila Salvador vs. Montaño Arroyo Irving. Juris. Voluntaria Civil 1 Acdo. Núm. Exp. 125/2026.
Pérez Domínguez María del Carmen y Pérez Domínguez María Dolores vs. Álvarez Morales Imelda. Ord. Civil Cedula Diligenciada. 1 Acdo. Núm. Exp. 501/2024.
Pérez Hernández Julio Carlos vs. Vázquez Alfaro Francisco. Ord. Civil 1 Acdo. Núm. Exp. 241/2020 Tomo II.
Pichardo Hernández Elvia vs. Director General del Registro Público de la Propiedad y del Comercio de la Ciudad de México y Director Regional del Instituto Nacional del Suelo Sustentable Zona Ciudad de México antes Corett y Francisco Daniel Sánchez Domínguez Notario Público Número 117 de la Ciudad de México y Deidamia de Las Mercedes Zapata Arriagada Quien Tambein Acostumbra de Usar el Nombre de

SOLO CONSULTA
SOLO CONSULTA
SOLO CONSULTA

Deidamia de Las Mercedes Zapata Arriagada de Daveno su Sucesión y Daveno Valdés Mario Luis Florencio. Ord. Civil Expedientillo. 1 Acdo. Núm. Exp. 773/2023.

Portafolio de Negocios S.A. de C.V. Sofom Er vs. Gs Centro Farmacéutico S.A. de C.V. y Silva Sánchez Andrea Beatriz y Silva Moreno Eduardo y Sánchez Alatriste María Teresa y También Conocida como María Teresa Sánchez Alatriste de Silva. Providencias Precautorias Mercantil 1 Acdo. Núm. Exp. 2009/2024.

Prado Hernández Carlos su Sucesión vs. Guzmán Salgado José Luis y Director General del Registro Público de la Propiedad y de Comercio de la Ciudad de México y Quien Resulte Ser el Actual Titular y-o. Responsable del Protoc. de la Notaria Pública Número 1 del Distrito Judicial de Tepeaca en el Estado de Puebla. Ord. Civil Admite Demanda. 1 Acdo. Núm. Exp. 193/2026.

Ramos Islas Rosalía vs. Amsar S.A. de C.V. Hotel Maga. Ord. Civil 1 Acdo. Núm. Exp. 473/2025.

Ruíz Magaña Rubén Antonio vs. Nava Soto María Elena. Ord. Civil Prevención. 1 Acdo. Núm. Exp. 229/2026.

Ruvalvaba Zamora Cecilia vs. Qualitas Compañía de Seguros S.A. de C.V. Ord. Civil 1 Acdo. Núm. Exp. 121/2026.

Santacruz Lona René vs. Silva Portillo Antonio. Controversias de Arrendamiento Civil 1 Acdo. Núm. Exp. 153/2022.

Santoyo Reyes Julio vs. Téllez García Samantha. Ord. Civil Tomo II. 1 Acdo. Núm. Exp. 563/2024 Tomo II.

Septién Nava Ricardo y Robledo Cárdenas María Lizbeth vs. Constructora Capital Proyectos y Obras S.A. de C.V. Medios Preparatorios Civil Desecha. 1 Acdo. Núm. Exp. 231/2026.

Servín Chávez Alan Absalón vs. Seguros Inbursa Sociedad Anónima Grupo Financiero Inbursa. Ord. Civil 5 Acdos. Núm. Exp. 439/2025 Tomo II.

Sofimex Institución de Garantía, S S.A. vs. Garmos Sistemas de Diseño y Construcción, S.A. de C.V. Especial de Fianzas Mercantil 1 Acdo. Núm. Exp. 999/2022.

Soria Álvarez Daniel Pablo vs. Agny Yerit López Arellano. Ejecutivo Mercantil 1 Acdo. Núm. Exp. 2001/2024.

Tartakovski Godman Moisés vs. Álvarez Jiménez Clara. Ord. Civil 2 Acdos. Núm. Exp. 163/2026.

Velázquez González Noemí vs. C. Director del Registro Público de la Propiedad y del Comercio de la Ciudad de México y Otros. Ord. Civil 1 Acdo. Núm. Exp. 241/2017.

AUDIENCIA

Am Capital S.A. de C.V. vs. Constructora Inmobiliaria Amarelo S.A. de C.V. Controversias de Arrendamiento Civil. 1 Audiencia. Núm. Exp. 891/2024.

Servín Chávez Alan Absalón vs. Seguros Inbursa Sociedad Anónima Grupo Financiero Inbursa. Ord. Civil. 1 Audiencia. Núm. Exp. 439/2025 Tomo II.

LA SECRETARIA DE ACUERDOS
LIC. LEYDI LAURA OSTRIA CRUZ

SECRETARÍA "B"
ACUERDOS DEL 28 DE MAYO DEL 2026

Administradora de Activos Ebro S.A. de C.V. vs. Promoción Inmobiliaria y Turística Champoton Sapi de C.V. Ord. Mercantil 1 Acdo. Núm. Exp. 92/2018 Tomo II.

Alvarado Olivares Mayvi vs. Parra López Miguel Ángel. Ord. Civil 1 Acdo. en Expedientillo. Núm. Exp. 1016/2024 Expdllo. No Coinciden Las Partes.

Arteaga Gilbaja Lizeth vs. Carbajal López Luis Felipe y Ramírez Orozco Maricruz y López Martínez Faustino y Santillán Jara Martha Laura y Urrieta Abundez José Luis. Ord. Civil no Publ. del 28-05-2026. 1 Acdo. Núm. Exp. 466/2025.

Aseguradora Aserta, S.A. de C.V. vs. Telecomm Atlas, S.A. de C.V. Especial de Fianzas Mercantil 1 Acdo. Núm. Exp. 228/2026.

Asencio Romero Félix Armando y Ramírez Gutiérrez Herminia vs. Agulera Ortega Cuauhtémoc y Vilchis Tenorio Lilián Araceli. Ord. Civil 1 Acdo. Núm. Exp. 32/2026.

Banco Mercantil del Norte, S.A. Institución de Banca Múltiple Grupo Financiero Banorte vs. Granados Rojo Pedro Armando. Vía de Apremio Civil 1 Acdo. Núm. Exp. 222/2026.

Banco Mercantil del Norte, S.A. Institución de Banca Múltiple, Grupo Financiero Banorte vs. Zamorano Acosta Víctor Alberto y López Niño Miriam. Especial Hipotecario Civil 1 Acdo. Núm. Exp. 256/2020 Tomo II.

Banco Nacional de México, S.A. Integrante del Grupo Financiero Banamex vs. Ampudia Ugalde Arturo Aurelio y Dappen Guerrero Deborah Gloria. Especial Hipotecario Civil 1 Acdo. en Amparo. Núm. Exp. 74/2017 Amparo 674/2026-VII Promov. por Beatriz Adriana Jiménez López.

Banco Santander México Sa Institución de Banca Múltiple Grupo Financiero Santander México vs. Rovila Comercializadora S.A. de C.V. y García Vázquez Juan Carlos. Ejecutivo Mercantil 1 Acdo. Núm. Exp. 1384/2024 Tomo II.

Banco Ve por Más, S.A. Institución de Banca Múltiple, Grupo Financiero Ve por más vs. Martínez Luis. Especial Hipotecario Civil 2 Acdos. Núm. Exp. 778/2017 Tomo II.

Banco del Bajío, S.A. Especial Hipotecario Civil 1 Acdo. en Expedientillo. Núm. Exp. 1386/2024.

BBVA México, Sociedad Anónima, Institución de Banca Múltiple, Grupo Financiero BBVA México vs. Martínez del Valle Muñoz Claudia. Especial Hipotecario Civil 1 Acdo. Núm. Exp. 236/2017.

Burak Sacristan Enrique y Case Mata Olga Irma y Burak Case Tanya y Burak Case Nathan vs. Serna Lizárraga Claudia y Hospital de Especialidad en Oncologia Veterinaria Py Sociedad Anónima de Capital Variable y Bilco & Frima Sociedad Civil y Peñaflores Yeverino Rosa Magali. Ord. Civil 1 Acdo. Núm. Exp. 138/2026.

Calderón Gómez Catalina vs. Seguros Inbursa Sa Grupo Financiero Inbursa y Ramírez Trenado Gustavo y Hernández Ángel Alberto. Ord. Civil 1 Acdo. Núm. Exp. 410/2024.

California Skate S.A. de C.V. vs. Álvarez Carazo Óscar Adrián. Ejecutivo Mercantil 1 Acdo. Núm. Exp. 56/2024.

Canche Segovia José Reynaldo vs. Banco Mercantil del Norte, S.A. Institución de Banca Múltiple Grupo Financiero Banorte. Ord. Civil 1 Acdo. Núm. Exp. 448/2025.

Ci Banco S.A., Institución de Banca Muliple, en su Carácter de Fiduciario del Fideicomiso Irrevocable Identificado Con el Número F/00238 vs. Valencia Ángel Gabriela. Juris. Voluntaria Civil 1 Acdo. Núm. Exp. 846/2021.

Ci Banco Sa Institución de Banca Múltiple vs. González Velázquez Ernesto Avelino y Rosa María Rico Vázquez. Especial Hipotecario Civil 1 Acdo. Núm. Exp. 1390/2018 Tomo II.

Consultoría Empresarial, S. C. de R. L vs. One Store. Especial Hipotecario Civil 1 Acdo. en Expedientillo. Núm. Exp. 360/1995.

Covfer, S.A. vs. Cuello Miguel Martos y Torres Alejandro Trejo y Bárcena Mario Pedro Velázquez y Registro Público de la Propiedad y de Comercio del Distrito Federal. Ord. Civil 1 Acdo. Núm. Exp. 1200/2019 Tomo II.

García Mendoza Alan Pierr vs. García Espinosa Juan y C Director del Registro Público de la Propiedad y de Comercio de la Ciudad de México. Ord. Civil 1 Acdo. Núm. Exp. 232/2025.

Gebera Gebara Igor vs. Sierra Candia Santiago y Muggenburg Romero Gabriela y Bonilla Becerril Miguel Ángel y de la Fuente García Victoria y Esquinca Rovelo Andrea. Ord. Civil 1 Acdo. Núm. Exp. 966/2024.

González Martínez Arturo vs. José Martínez Cruz y Maricela Torales Huerta. Ejecutivo Mercantil 2 Acdos. Núm. Exp. 1232/2024 Tomo IV.

Grupo Nacional Provincial Sab vs. Caja de Préstamos para Obras de Irrigación y Fomento a la Agricultura Sa y C Director del Registro Público de la Propiedad y del Comercio de la Ciudad de México. Ord. Civil 3 Acdos. Núm. Exp. 1810/2024 Tomo II.

Hernández Barocio Gabriel Icaro vs. Díaz Baron Ernestina. Ejecutivo Mercantil 1 Acdo. Núm. Exp. 40/2024.

Hernández García María Teófila vs. Bernal Núñez Clemente y Acosta González Apolonia Quien También Acostumbra a Usar el Nombre de Apolonia Acosta de Bernal y Hernández Ruiz Leonardo Eugenio y Montesinos Núñez de Cáceres Luis Alberto y Flores Zúñiga Víctor. Ord. Civil 1 Acdo. Núm. Exp. 326/2025.

Meza Rojas Martha Patricia vs. Martínez Gaona Laura Magdalena y Enríquez Villavicencio Salvador. Ord. Civil 1 Acdo. Núm. Exp. 266/2019.

Mireles Ávila Rosa María vs. Seguros Inbursa Sa Grupo Financiero Inbursa. Ord. Civil 1 Acdo. Núm. Exp. 394/2025.

Nochebuena Acosta Sabina y Hernández Nochebuena David vs. Velázquez Fernández Representada por su Albacea Testamentaria la Señora Ofelia Velázquez Fernández (También Conocida como Ofelia Velásquez Vda. de Antillon, Ofelia Velásquez Vda. de Antillon y Ofelia Velásquez Fernández) María Imelda y Macroproyecto Inmobiliario Jupiter Sociedad Anónima de Capital Variable y C. Director del Registro Público de la Propiedad y del Comercio de la Ciudad de México. Ord. Civil 1 Acdo. Núm. Exp. 1852/2024 Tomo II.

SOLO CONSULTA
SOLO CONSULTA
SOLO CONSULTA

Olvera Reséndiz Yolanda y Landero Olvera Gabriel Humberto vs. Hernández Morales David y Ibarra Flores Salvador y Qualitas Compañía de Seguros S.A. de C.V. Ord. Civil 1 Acdo. Núm. Exp. 1976/2024 Tomo III.

Pena Carmona Gerardo vs. Qualitas Compania de Seguros S.A. de C.V. Ord. Mercantil 1 Acdo. Núm. Exp. 1122/2017.

Pueblita Pelisio Alejandro vs. Bernal Baquedano Gerardo y Pueblita Anaya Ana Carmen y Notario Público Número 75 de la Ciudad de México Licenciado Francisco Javier Gerardo Oliveros Lara y Banco Mercantil del Norte, S.A. Institución de Banca Múltiple, Grupo Financiero Banorte y C. Director del Registro Público de la Propiedad y de Comercio de la Ciudad de México. Ord. Civil no Publ. del 28-05-2026. 1 Acdo. Núm. Exp. 180/2025 Tomo II.

Rayas Reynoso Víctor Antonio vs. Reynoso Díaz Antonio su Sucesión. Ord. Civil 1 Acdo. Núm. Exp. 1726/2024.

Rodríguez Zambada Iram Oswal vs. Grupo Mexicano de Seguros S.A. de C.V. Ord. Civil 1 Acdo. Núm. Exp. 598/2024.

Santander Hipotecario, S.A. de C.V., Sociedad Financiera de Objeto Múltiple Entidad Regulada, Grupo Financiero Santander México hoy su Cesionario Jaime García Santillán vs. Carlos Ramírez Silva y Dulce Dolores López Mendoza. Especial Hipotecario Civil Aud. de Remate Primera Almoneda. 1 Acdo. Núm. Exp. 780/2016 Tomo II.

Scotiabank Inverlat Sa Institución de Banca Múltiple Grupo Financiero Scotiabank Inverlat vs. Mora Cabellos Jonathan José y Grisales Quintero Sara Paulina. Especial Hipotecario Civil 1 Acdo. Núm. Exp. 288/2024.

Soluciones Hipodigitales a la Medida Sociedad Anónima Promotora de Inversión de Capital Variable vs. Benítez Jiménez Vicente Rafael y Esquinca Pacheco Fernando. Especial Hipotecario Civil 1 Acdo. Núm. Exp. 2120/2024 Tomo II.

Téllez López Jaime Israel vs. Joaquín Ponce Hernández su Sucesión. Controversias de Arrendamiento Civil 3 Acdos. Núm. Exp. 1246/2024 Tomo III.

Toyota Financial Services México S.A. de C.V. vs. Cantú Fragoso Víctor Jalil. Ejecutivo Mercantil 1 Acdo. Núm. Exp. 472/2024.

Vidal Espinosa Javier vs. Francisco Javier González Ramírez y Laura Oviedo Serrano de González. Especial Hipotecario Civil 1 Acdo. Núm. Exp. 1018/2003.

NO PUBLICADOS

Pattern Energy Group Llc. y Pattern Energy Group 2 Lp vs. Spv Exi Renovables, S.A. P. I de C.V. Ord. Mercantil No Publicado. 1 Acdo. Núm. Exp. 510/2022 Tomo III.

Pueblita Pelisio Alejandro vs. Bernal Baquedano Gerardo y Pueblita Anaya Ana Carmen y Notario Público Número 75 de la Ciudad de México Licenciado Francisco Javier Gerardo Oliveros Lara y Banco Mercantil del Norte, S.A. Institución de Banca Múltiple, Grupo Financiero Banorte y C. Director del Registro Público de la Propiedad y de Comercio de la Ciudad de México. Ord. Civil no Publ. del 28-05-2026. 1 Acdo. Núm. Exp. 180/2025 Tomo II.

Secreto. Providencias Precautorias Civil 3 Acdos. Núm. Exp. 134/2026.

SENTENCIA INTERLOCUTORIA

Santander Hipotecario S.A. de C.V. Sociedad Financiera de Objeto Múltiple, Entidad Regulada hoy su Cesionario Berlín Rodríguez Soria vs. Javier Procel Quiñones. Especial Hipotecario Civil Sent. Interl. 1 Núm. Exp. 306/2014 Tomo Iii

LA SECRETARIA DE ACUERDOS
LIC. GUADALUPE IVETH ORTEGA CRUZ

CUADRAGÉSIMO SÉPTIMO DE LO CIVIL

SECRETARÍA "A"
ACUERDOS DEL 28 DE MAYO DEL 2026

Abc Capital Sociedad Anónima Institución de Banca Múltiple vs. Eléctrica García S.A. de C.V. y García Roux Carlos Alberto y Rodríguez Navarro María Luisa y Roux García Elia. Especial Hipotecario Civil 1 Acdo. Núm. Exp. 305/2022 Tomo II.

Administradora Fome 2, S. de R. L. de C.V. antes Grupo Amaral Administrador de Cartera Sociedad Anónima Promotora de Inversión de Capital Variable vs. Ramírez García Tadeo. Especial Hipotecario Civil 1 Acdo. Núm. Exp. 659/2019.

Almaguer Rentería María del Carmen vs. Corredor Eje 4 17 M S.A. de C.V. y Qualitas Compañía de Seguros S.A. de C.V. Ord. Civil 1 Acdo. Núm. Exp. 193/2026.

Álvarez Reyes Rebeca vs. Álvarez Reyes Jorge y Echeverría Allende Esteban. Ord. Civil 1 Acdo. Núm. Exp. 1199/2024.

Aranda Bezaury Ignacio vs. Marina Azul la Paz, S.A. P. I. de C.V. Ord. Civil 1 Acdo. en Amparo. Núm. Exp. 1967/2024 Amparo 149/2026.

Banco Actinver, Sociedad Anónima Institución de Banca Múltiple, Grupo Financiero Actinver, Fiduciario en el Fideicomiso Irrevocable Identificado Con el Número 1401 vs. Julio César Hernadez Acevedo, Domitilo Hernadez Mendoza y Virginia Acevedo Castro. Controversias de Arrendamiento Civil 40. 2 Acdos. en Amparo. Núm. Exp. 759/2016 Amparo 174/2026-I.

Banco Mercantil del Norte Sociedad Anónima Institución de Banca Múltiple Grupo Financiero Banorte vs. Marco Antonio Aguilar Martínez y Tania Cintya Vázquez Sánchez. Especial Hipotecario Civil Exh. Diligenciado. 1 Acdo. Núm. Exp. 1857/2024 Tomo II.

Banco Santander México, S.A. Institución de Banca Múltiple, Grupo Financiero Santander México vs. Framacia Veterinaria la Nueva de Amatepec, S.A. de C.V. e Isidro Abel Reyes Bastida. Ejecutivo Mercantil 1 Acdo. Núm. Exp. 241/2017 Tomo II.

BBVA México Sa Institución de Banca Múltiple Grupo Financiero BBVA México vs. Hernández Trejo Ana Cristina. Especial Hipotecario Civil 1 Acdo. en Tercería. Núm. Exp. 715/2022 Terc. Excl. de Dominio.

Centeno González María Isabel su Sucesión y Centeno Bañuelos Nicolás Martín y Centeno Bañuelos Santiago Cristóbal y Centeno Bañuelos Manuel Joaquín Arturo vs. Centeno González Olivia su Sucesión y Centeno González de Álvarez Olivia su Sucesión y Centeno Bañuelos Gloria su Sucesión. Ord. Civil 1 Acdo. Núm. Exp. 203/2026.

Chaires Hernández José Luis vs. Del Valle Hernández Ramón. Ejecutivo Mercantil 1 Acdo. Núm. Exp. 1521/2024.

Ckd Activos 8 Sociedad Anónima Promotora de Inversión de Capital Variable, antes BBVA México Sociedad Anónima, Institución de Banca Múltiple, Grupo Financiero BBVA México vs. Georgina Muñoz Venegas. Especial Hipotecario Civil Se Señala Fecha de Aud. de Remate. 1 Acdo. Núm. Exp. 173/2016 Tomo II.

Córdova Mac Arthur Elizabeth Jane vs. Sánchez Cortés Jorge. Ord. Civil Sala Informa. 1 Acdo. Núm. Exp. 343/2025.

Cortez Gutiérrez Angélica y Bautista Cortez Lizbeth Mariela y Bautista Cortez Angélica Nayeli vs. Pollo y Huevo Triunfo S.A. de C.V. y Qualitas Compañía de Seguros S.A. de C.V. Ord. Civil 34. 2 Acdos. Núm. Exp. 453/2025.

Fares Soto Alfredo Emilio vs. Maskasa S.A. de C.V. y Pereyra Ávila Carlos Hiram. Especial Hipotecario Civil Dada. 1 Acdo. Núm. Exp. 1087/2022.

Favela Meraz Fidel Emiliano vs. Flores García María Guadalupe y Industrias Mfc de México, S.A. de C.V. y Favela Meraz Francisco Luis. Ord. Civil 1 Acdo. Núm. Exp. 757/2022.

García Soria Navarro Martha Beatriz vs. Ham Hernández María Adriana su Sucesión. Ord. Civil Destrucción. 1 Acdo. Núm. Exp. 219/2026.

Govea Huerta Esmeralda vs. Seguros Inbursa Sa Grupo Financiero Inbursa. Ord. Civil Ofrece Pruebs. (Dem). 1 Acdo. Núm. Exp. 573/2025.

Gutiérrez López Virgilio vs. Murillo Aguilar Ana Patricia. Ord. Civil Elaborar Cédula. 1 Acdo. Núm. Exp. 139/2025.

Hernández Alarcón Patricia vs. Martínez Ortega Gabriel y Isela del Carmen Martínez Hernández de Martínez. Ord. Civil Elaborar Exhorto. 1 Acdo. Núm. Exp. 1057/2023.

Hernández Sámano Celso Baldomero vs. Centro Hospitalario Universidad S.A. de C.V. y Hospital San Ángel Inn Universidad y Cortés Cárdenas Seir Alonso. Ord. Civil Se Admite Pericial. 2 Acdos. Núm. Exp. 375/2025.

Instituto de Seguridad Social para las Fuerzas Armadas Mexicanas vs. Guevara García José Dolores. Especial Hipotecario Civil Elaborar Exhorto. 1 Acdo. Núm. Exp. 779/2021.

Instituto del Fondo Nacionalde la Vivienda para los Trabajadores Infonavit vs. Hosoya Cadena Margarita. Especial Hipotecario Civil Acuerdo. 2 Acdos. Núm. Exp. 399/2025.

Inteligente de México, Sociedad Anónima Promotora de Inversión, de Capital Variable, Sociedad Financiera de Objeto Múltiple, Entidad No Regulada vs. Pérez Gutiérrez José Socorro, Fashion Business S. de R. L. de C.V., Jrm en Vanguardia S.A. de C.V., Pérez Gutiérrez Raúl y Barragán Valencia Silvia. Ejecutivo Mercantil Se Cita a Sent. Interlocutoria. 1 Acdo. Núm. Exp. 1065/2018.

Lira Maldonado Claudia Cecilia vs. Regus Management de México S.A. de C.V. International Workplace Group Iwg. Ord. Mercantil 1 Acdo. Núm. Exp. 207/2026.

Moreno Martínez Severino Alejandro vs. Archivo General de Notarias de la Ciudad de México y Sucesión del Licenciado David F Dávila Gómez Ex Titular de la Notaria Pública Número 190 del Distrito Federal hoy Ciudad de México y Instituto de la Función Registral del Estado de México Oficina Tenancingo. Ord. Civil 1 Acdo. Núm. Exp. 1149/2024.

SOLO CONSULTA

Osorio Sánchez Martha y Eliosa Osorio Norma Angélica vs. Seguros Inbursa Sa Grupo Financiero Inbursa. Ord. Civil Sala Confirma Auto. 1 Acdo. Núm. Exp. 439/2025.

Patiño Mojica Elizabeth vs. Hipotecaria Vértice, S.A. de C.V. Sofom, Enr Compañía Inmobiliaria la Campaña, S.A. de C.V. y Promotora y Fraccionadora Aztlan, S.A. de C.V. Ord. Civil Autorización. 1 Acdo. Núm. Exp. 1485/2024.

Ramos Pérez Ruy vs. Guarneros Palomares José Mauricio. Ord. Civil 1 Acdo. Núm. Exp. 1991/2024 Tomo II.

Reyes Vargas María Eugenia vs. Natura Distribuidora de México S.A. de C.V. Ord. Mercantil Exhorto. 1 Acdo. Núm. Exp. 249/2025.

Ruíz Leal Rubén, su Sucesión vs. Lovera Hidalgo Alma Miryam. Ejecutivo Mercantil Sala Modifica Auto. 1 Acdo. Núm. Exp. 817/2018 Tomo II.

Salinas Zamora Heriberto Matías Manuel vs. Csck 12 México I S de R.L. de C.V. Ord. Civil Expedir Copias. 1 Acdo. Núm. Exp. 1031/2024.

Salvador Rodríguez Eduardo y Salvador Rodríguez Marco Antonio vs. Salvador Valgañon Vicente. Ord. Civil 1 Acdo. en Expedientillo. Núm. Exp. 158/2024 Autos Principales Remitidos Al Archivo Judicial.

Sandoval Villegas Teresa vs. Axa Seguros S.A. de C.V. Ord. Civil 1 Acdo. Núm. Exp. 99/2026.

Scotiabank Inverlat Sa Institución de Banca Múltiple Grupo Financiero Scotiabank Inverlat vs. Pozos Murillo José Manuel. Especial Hipotecario Civil 1 Acdo. Núm. Exp. 1537/2024.

Serrano Sánchez Lidia Inés vs. Serrano Sánchez Ada Guadalupe y Mancilla Guerrero Víctor Manuel. Ord. Civil 1 Acdo. Núm. Exp. 95/2026.

Sucden Trading México S de R.L. de C.V. vs. Sofimex Institución de Garantías S.A. Especial de Fianzas Mercantil Se Admite Prueb. Superveniente. 1 Acdo. Núm. Exp. 59/2026.

Tello Patricio Víctor Miguel vs. Olvera Sánchez Isabel y C Director del Registro Público de la Propiedad y del Comercio de la Ciudad de México. Ord. Civil Elaborar Cédula. 1 Acdo. Núm. Exp. 553/2025.

Torres Jiménez Diego Antonio vs. Aseguradora Interacciones S.A. de C.V. Grupo Financiero Interacciones Ahora Seguros Banorte S.A. de C.V. Grupo Financiero Banorte. Ord. Civil 1 Acdo. Núm. Exp. 147/2026.

Tres Cielos S.A. de C.V. vs. Al Chile Marketing Sapi de C.V. y Monoambiente S.A. de C.V. y Unique Entertainment S.A. de C.V. y Unique Marketing Btl & Advertising Sapi de C.V. Ejecutivo Mercantil Reb. -Se Admiten Pruebs. -Ofico Cnbv. 1 Acdo. Núm. Exp. 1141/2019 Tomo II.

Trujillo Salazar María Loreto vs. Universidad del Distrito Federal S.C. y Director del Registro Público de la Propiedad y del Comercio de la Ciudad de México y Bermejo Quezada Francisco y Briseño Chávez Mercedes Griselda y Bermejo Briseño Claudia Griselda y Bermejo Briseño Érika Pamela. Ord. Civil Vista. 1 Acdo. Núm. Exp. 231/2025.

Uber México Technology & Software, Sociedad Anónima de Capital Variable vs. Cibanco, Sociedad Anónima, Institución de Banca Múltiple en su Carácter de Fiduciaria del Fideicomiso Número F 00892comite Técnico del Fideicomiso Número F 00892torre Diana Management Screichmann Internationalbanco Actinver, Sociedad Anónima, Institución de Banca Múltiple Grupo Financiero Actinver. Controversias de Arrendamiento Civil Se Ratifica. 2 Acdos. Núm. Exp. 1629/2024 Tomo Vii.

Villagómez Rosas Oliva vs. Vera de Herrera Clemencia. Ord. Civil 1 Acdo. Núm. Exp. 537/2025 la Reasignación del Exp. Físico No Ha Sido Recibido en Este Juzgado.

Viveros Medina Norma Angélica vs. Marcelino Hernández Óscar. Ord. Civil 1 Acdo. Núm. Exp. 177/2026.

Xin Tian de México Sociedad Anónima de Capital Variable vs. Lazcano Sánchez Adrián. Medios Preparatorios Civil Elaborar Cédula. 1 Acdo. Núm. Exp. 55/2026.

AUDIENCIA

Banco Mercantil del Norte S.A., Institución de Banca Múltiple, Grupo Financiero Banorte antes BBVA Bancomer Sociedad Anónima Institución de Banca Múltiple, Grupo Financiero BBVA Bancomer antes Hipotecaria Nacional, S.A. de C.V., Sociedad Financiera de Objeto Múltiple Entidad Regulada Grupo Financiero BBVA Bancomer vs. Torres Mendoza Laura Marina. Aud. de Remate 1ra Almoneda -Se Adjudica Especial Hipotecario Civil. 1 Audiencia. Núm. Exp. 993/2016 Tomo II.

SENTENCIA DEFINITIVAS DEL 28 DE MAYO DEL 2026

Ovalle Saldaña Samantha Alejandra vs. Ovalle García Miguel Ángel Rafael y También Conocido como Miguel Ángel Ovalle García. Ord. Civil Sent. Def. 1 Núm. Exp. 267/2025

NO PUBLICADOS

Meza Peña Liliana vs. Barrera Casillas Alejandro. Ord. Civil Sent. Interl. no Publ. del 27 Tomo III 1 Núm. Exp. 583/2023 Tomo Iii

SENTENCIA INTERLOCUTORIA

Bojórquez Reséndiz Raúl vs. Núñez Díaz Víctor Manuel. Vía de Apremio Civil Sent. Interl. 1 Núm. Exp. 253/2025

Villa Casas Martha Sivldia y Villa Casas Ricardo José y Villa Casas Pedro Alejandro vs. Monroy Solís Eustacio. Vía de Apremio Civil Sent. Interl. 1 Núm. Exp. 107/2026

LA SECRETARIA DE ACUERDOS
LIC. MARTHA GABRIELA RIVERA ÁLVAREZ

SECRETARÍA "B"
ACUERDOS DEL 28 DE MAYO DEL 2026

Aburto Alvarado Felipe su Sucesión vs. Soto Espinosa María Luisa y Quien También Acostubra a Usar el Nombre de María Luisa Soto Espinoza. Ord. Civil 1 Acdo. Núm. Exp. 184/2026.

Altaltium Real Estate Solutions S.A. de C.V. y Moctezuma Martínez Nancy vs. Vera Ramírez María de la Luz. Juris. Voluntaria Civil 2 Acdos. Núm. Exp. 420/2024.

Arrendora y Factor Banorte Sociedad Anónima de Capital Variable, Sociedad Financiera de Objeto Múltiple, Entidad Regulada, Grupo Financiero Banorte vs. Alma Verónica García Vargas. Especial Hipotecario Civil 1 Acdo. Núm. Exp. 536/2007 Tomo II.

Asse Tawil Ezra vs. Bustillo Martínez Gilberto. Ord. Civil 87. 1 Acdo. Núm. Exp. 1122/2024.

Banco Mercantil del Norte S.A. Institución de Banca Múltiple, Grupo Financiero Banorte vs. Guillermo Vidales Pacheco y Reyna Chema Arguelles de Vidales. Especial Hipotecario Civil 1 Acdo. Núm. Exp. 712/1998 Tomo II.

Banco Nacional de México Sa Integrante del Grupo Financiero Banamex Accival S.A. de C.V. vs. Castro Hernández Fernando. Especial Hipotecario Civil 1 Acdo. Núm. Exp. 216/2025.

Banco Shinhan de México, Sociedad Anónima Institución de Banca Múltiple vs. Grupo Editorial Raf, Sociedad Anónima de Capital Variable y Banca Mifel, Sociedad Anónima Institución de Banca Múltiple, Grupo Financiero Mifel en su Carácter de Fiduciario en el Fideicomiso 3130/2019. Especial Hipotecario Civil 1 Acdo. Núm. Exp. 808/2023 Tomo II.

Banco del Bajío Sa Institución de Banca Múltiple vs. Fermín Casanova Maya. Especial Hipotecario Civil 1 Acdo. Núm. Exp. 1652/2012 Tomo II.

BBVA México Sociedad Anónima Institución de Banca Múltiple Grupo Financiero BBVA México vs. Estrada Loera Jorge y Luna García Lidia. Especial Hipotecario Civil Turno a Disposición. 1 Acdo. Núm. Exp. 92/2020.

Briseño Cruz Álvaro vs. Eduardo Padilla Adorno y Margarita Padilla Adorno. Controversias de Arrendamiento Civil 1 Acdo. Núm. Exp. 1818/2024 Tomo II.

Cano Cardoso María Teresa vs. Arévalo Flores Arturo Héctor. Controversias de Arrendamiento Civil 39. 1 Acdo. Núm. Exp. 464/2025.

Castro y Haro José Agustín, su Sucesión vs. Iluminación y Suministros Eléctricos S.A. de C.V. y Badajoz Aguilar Raquel. Controversias de Arrendamiento Civil 75. 1 Acdo. Núm. Exp. 296/2022.

Dosal Montero José Carlos vs. Rodríguez Ley Antonio Juan. Especial Hipotecario Civil 1 Acdo. Núm. Exp. 694/2022.

Escobosa Bernal César vs. Imagen y Figura S.A. de C.V. y Armando Flores Sigler. Controversias de Arrendamiento Civil 1 Acdo. Núm. Exp. 126/2026 Tomo III.

Estrada Kosack Karina Inger También Conocida como Karina Inger Estrada vs. Sucesión de Bienes del Sr. Alfredo Elías Tager Camhi, BBVA Bancomer, S.A. Institución de Banca Múltiple, Grupo Financiero BBVA Bancomer, Faustino Javier Estrada González, Notario Público No. 6 de la Primera Demarcación Notarial del Estado de Morelos, Lic. Guillermo Adolfo Enrique Tenorio Carpio, Instituto de Servicios Registrales y Catastrales del Estado de Morelos. Ord. Civil Dada Nueva Cuenta. 3 Acdos. Núm. Exp. 1310/2024 Tomo VI.

Fuentes Márquez Beatriz vs. BBVA Seguros México S.A. de C.V. Grupo Financiero BBVA México y Qualitas Compañía de Seguros S.A. de C.V. Ord. Civil 1 Acdo. Núm. Exp. 46/2026.

Fuentes Tovar Martín y Campos Ángeles María Guadalupe vs. Qualitas Compañía de Seguros S.A. de C.V. Ord. Civil 28. 1 Acdo. Núm. Exp. 386/2025 Tomo II.

Germán Martínez Clavijo (su Sucesión) vs. Inmobiliaria Alianza S.A. de C.V. y Registro Público de la Propiedad y del Comercio de la Ciudad de México. Ord. Civil 1 Acdo. Núm. Exp. 606/2025.

SOLO CONSULTA
SOLO CONSULTA
SOLO CONSULTA

Gómez Ibarra Luis Alberto vs. Promociones y Servicios Polanco S.A. de C.V. Ord. Civil 66. 1 Acdo. Núm. Exp. 1546/2024.
Guerra Ortiz José Jaime vs. Kuri Karam Omar y Lazcano Sámano Saskia Victoria y Flores Heymann Leticia. Controversias de Arrendamiento Civil 1 Acdo. Núm. Exp. 1394/2024.
Hernández Oseguera Gilberto vs. Camarena Estrada Roberto Carlos. Controversias de Arrendamiento Civil 1 Acdo. Núm. Exp. 1120/2023.
Hernández Rendón Edson Ricardo vs. Medrano Juárez Eduardo. Ord. Civil 1 Acdo. Núm. Exp. 230/2026.
HSBC México, Sociedad Anoniima, Institución de Banca Múltiple, Grupo Financiero HSBC División Fiduciaria en su Carácter de de Fiduciario en el Fideicomiso Número F/234036 vs. Ma. Yrene Ávalos Gomes También Conocida como María Yrene Ávalos Gomes y Benjamín Villa Cortez. Especial Hipotecario Civil 1 Acdo. en Expedientillo. Núm. Exp. 1466/2024.
Inmobiliaria Quantica Lapa S.A. de C.V. vs. Desarrollo Roma 122 S.A. de C.V. Ord. Mercantil 1 Acdo. Núm. Exp. 420/2025.
Islas Casas José Armando vs. Just Enjoy México S.A. de C.V. Ord. Civil 1 Acdo. Núm. Exp. 526/2025.
Jasso Salas Laura María de la Luz vs. Hinojosa Mejía Ángela su Sucesión. Ord. Civil 59. 1 Acdo. Núm. Exp. 60/2026.
Lanzagorta Valladares Diego vs. Morales Toledo Ángeles y Sánchez de Tlage Omar Hidalgo. Especial Hipotecario Civil 2 Acdos. Núm. Exp. 1252/2023.
Manjarrez Arias René vs. Rodríguez Rodríguez Sandra Margarita y Hernández Rodríguez Jacob Antonio. Ord. Civil Audiencia. 1 Acdo. Núm. Exp. 428/2025.
Martínez Garibay Ma del Refugio vs. Consultoría Lm S.A. de C.V. Ejecutivo Mercantil 1 Acdo. Núm. Exp. 176/2026.
Martínez Vázquez José Jorge vs. Grupo Metropolitano del Transporte S.A. de C.V. y Banco Mercantil del Norte Sociedad Anónima Institución de Banca Múltiple Grupo Financiero Banorte. y Transportes Urbanos Nuevo Milenio S.A. de C.V. y Sistema de Transporte de Taxis S.A. de C.V. Ord. Mercantil 1 Acdo. Núm. Exp. 607/2020 Bis. Bis9 Tomo Viii.
Portafolio de Negocios, S.A. de C.V., Sofom, E. R vs. Gs Centro Farmacéutico, S.A. de C.V. y Silva Sánchez Andrea Beatriz y Silva Moreno Eduardo y Sánchez Alatriste María Teresa. Ejecutivo Mercantil 1 Acdo. Núm. Exp. 1556/2024.
Ramírez Iván de Jesús Flores vs. Ortega Casas Juana vs. Instituto del Fondo Nacional de la Vivienda para los Trabajadores. Especial Hipotecario Civil 83. 1 Acdo. Núm. Exp. 854/2023.
Ramírez Nava Alejandra vs. Rodríguez Mota Gabriela. Controversias de Arrendamiento Civil 1 Acdo. Núm. Exp. 26/2024.
Rodríguez Mejía María del Carmen vs. Rafael González Castillo. Especial Hipotecario Civil 1 Acdo. en Expedientillo. Núm. Exp. 1820/2024.
Santander Consumo S.A. de C.V. S. O. F. O. M. E. R., Grupo Financiero Santander México vs. Acevedo Franco Reyna Gladis. Ejecc. de Garantías Otorgadas Mediante Prenda Sin Transmisión de Pos. y Fideicomiso de Garantía (Procedimiento Extrajudicial) Mercantil 1 Acdo. en Expedientillo. Núm. Exp. 148/2022.
Secreto. Ejecutivo Mercantil 18. 1 Acdo. Núm. Exp. 352/2024.
Sociedad Financiera Agropecuaria, S.A. de C.V., Sociedad Financiera de Objeto Múltiple, E. R. hoy E. N. R vs. Solís Morales Carlos y Velázquez Martínez Ramiro. Especial Hipotecario Civil 1 Acdo. Núm. Exp. 1992/2024 Tomo II.
Soluciones Hipodigitales a la Medida Sociedad Anónima Promotora de Inversión de Capital Variable vs. Alatriste Infante Pedro. Ord. Civil 1 Acdo. Núm. Exp. 158/2025.
Unidad Socialista por un Sistema de Vida de Igualdad A.C. vs. Badillo Cardoso Daniel. Ord. Civil 1 Acdo. Núm. Exp. 530/2025.
Vázquez Arteaga Macario su Sucesión vs. Vázquez Arteaga Isabel y Enríquez Vázquez Miguel Alberto. Ord. Civil 1 Acdo. Núm. Exp. 596/2021 Tomo II.
Vázquez Ortiz María del Pilar y Vázquez Ortiz Laura Alma Rosa y Vásquez Ortiz Juana Martha vs. Vázquez Ramírez Norberto y C Director del Registro Público de la Propiedad y del Comercio de la Ciudad de México. Ord. Civil 1 Acdo. Núm. Exp. 1112/2024.
Vázquez Rodríguez Aniram Kostodynova vs. Lara Díaz Alejandro. Controversias de Arrendamiento Civil 1. 1 Acdo. Núm. Exp. 1198/2023.
Villasana Martínez Alberto vs. Villasana de Baker Martha y C Director del Registro Público de la Propiedad y del Comercio de la Ciudad de México. Ord. Civil 1 Acdo. Núm. Exp. 250/2025.
AUDIENCIA
Verduzco Medrano María de Los Ángeles vs. Medrano Alanís Esmeralda. Ord. Civil. 1 Audiencia. Núm. Exp. 422/2025.

SENTENCIA INTERLOCUTORIA
Banco Ve por más S.A., Institución de Banca Múltiple Grupo Financiero Ve por más vs. Nava Ricaño Rafael Alfredo. Ejecutivo Mercantil Sent. Interl. Tomo II 1 Núm. Exp. 1526/2024 Tomo Ii

LA SECRETARIA DE ACUERDOS
LIC. NORMA ALEJANDRA MUÑOZ SALGADO

CUADRAGÉSIMO NOVENO DE LO CIVIL

SECRETARÍA "A"
ACUERDOS DEL 28 DE MAYO DEL 2026

. Housegravity Sociedad Anónima de Capital Variable vs. Leticia Primitivo Eugenio. Especial Hipotecario Civil 1 Acdo. Núm. Exp. 1085/2016 Segundo Tomo.
Accendo Banco Sa Institución de Banca Múltiple en Liquidación Judicial vs. Tecnología y Rodamientos Ferbuss S.A. de C.V. y Villaseñor Sánchez Diego. Vía de Apremio Civil 1 Acdo. Núm. Exp. 433/2025.
Acosta Alarcón Elizabeth vs. BBVA Bancomer Sa Institución de Banca Múltiple Grupo Financiero BBVA Bancomer. Especial Hipotecario Civil Acuerdo. 1 Acdo. Núm. Exp. 659/2022.
Active Leasing, S.A. de C.V. vs. Couturier Jorge Miguel y Handal Silva Anabella y Abaid Taja Said. Ejecutivo Mercantil Requerimiento Sala. 1 Acdo. Núm. Exp. 873/2021 Segundo Tomo.
Administradora Fome 2 Sociedad de Responsabilidad Limitada de Capital Variable vs. Paz Aguilar María Graciela. Especial Hipotecario Civil Acuerdo. 1 Acdo. Núm. Exp. 729/2021.
Banco Invex S.A. Institución de Banca Múltiple Inv Ex, Grupo Financiewro en su Carácter de Fiduciario vs. Cortina Morales y/o Juan. Especial Hipotecario Civil Acuerdo. 1 Acdo. en Expedientillo. Núm. Exp. 849/2019 Expdllo. Formado el Día 25 de Mayo de 2026.
Banco Mercantil del Norte S.A. Institución de Bancq Múltiple Grupo Financiero Banorte vs. Anett Pine Huitrón y Rosa María Pineda Huitrón. Actos Prejudiciales Civil 1 Acdo. Núm. Exp. 933/2009 Tomo II.
Banco Nacional de Comercio Exterior, Sociedad Nacional de Crédito, Institución de Banca de Desarrollo vs. Quality Mármol, Sociedad Anónima de Capital Variable. Esp. Hip. Np Exh. Proyec. 1 Acdo. Núm. Exp. 643/2012.
Banco Santander México S.A. Institución de Banca Multiple Grupo Financiero Santander Mewxico vs. Avilés Peña Ramón. Especial Hipotecario Civil Acuerdo. 1 Acdo. Núm. Exp. 15/2025.
Banco Santander México, S.A. Institución de Banca Múltiple, Grupo Financiero Santander vs. Aurora Reina Cruz Ortega y Silvia Marcela Jara González. Ejec. Merc. Acuerdo. 1 Acdo. Núm. Exp. 499/2010.
BBVA México S.A. Institución de Banca Múltiple Grupo Financiero BBVA México vs. Ricardo Jesús López Flores. Especial Hipotecario Civil Fovissste Exh. Edo Cta. 2 Acdos. Núm. Exp. 701/2017 Tomo II.
Bravo Moreno José Luis y Bravo Moreno Leonardo vs. Qualitas Compañía de Seguros S.A. de C.V. Ord. Civil Objeta Doc. 1 Acdo. Núm. Exp. 295/2025.
Ci Banco Institución de Banca Múltiple en el Carácter de Fiduciario del Fideicomiso F430 vs. González Reyes Margarito. Vía de Apremio Civil Acuerdo. 1 Acdo. Núm. Exp. 95/2026.
Ckd Activos 7 Sociedad Anónima Promotora de Inversión de Capital Variable vs. Velasco González José Luis y García Calderón María del Refugio. Especial Hipotecario Civil Reb Dem Notif Bj. 1 Acdo. Núm. Exp. 497/2021.
Cole Frates Duncan vs. Arteluca 178 Sapi de C.V. Ord. Civil Acuerdo. 1 Acdo. en Expedientillo. Núm. Exp. 1341/2022 Expdllo. Formado el Día 27 de Mayo de 2026, Princ Sala.
Comisión Nacional de Arte Sacro Asociación Civil vs. De la Vega Alarcón Rodolfo. Ord. Civil Apelación. 1 Acdo. Núm. Exp. 1437/2024.
Continum Logística Internacional Sociedad Anónima de Capital Variable vs. Flores Rodríguez Miguel Ángel. Especial Hipotecario Civil No Adj Dir No. 1 Acdo. Núm. Exp. 1017/2017.
Cosío Pando Sofía vs. Finkelstein London Natan Israel. Controversias de Arrendamiento Civil Desh Vista Excep Contesta Recon. 1 Acdo. en Tercería. Núm. Exp. 787/2022 Terc. Excl. de Dominio.
Cruz Mejía Elsa vs. Jaime Pérez de la Sierra y Banco HSBC México, S.A. Ord. Civil Acuerdo. 1 Acdo. Núm. Exp. 389/2011 Tomo II.
Dessetec Desarrollo de Sistemas Sociedad Anónima de Capital Variable vs. Minerva Moya Rivera. Especial Hipotecario Civil 2 Acdos. Núm. Exp. 859/2017.

SOLO CONSULTA
SOLO CONSULTA
SOLO CONSULTA

Enríquez Ruíz Carlos Pedro y Calderón Castillo Adriana Verónica Lourdes vs. Terras Hipotecaria Sociedad Anónima de Capital Variable Sociedad Financiera de Objeto Limitado y Sociedad Hipotecaria Federal Sociedad Nacional de Crédito Institución de Banca de Desarrollo y Dessetec Desarrollo de Sistemas, S.A. de C.V. Especial Hipotecario Civil Rebeldia. 1 Acdo. Núm. Exp. 177/2023.

Fleischer Stelzer Rosa su Sucesción y También Conocida como Rosa Fleischer Stelzer Vda. de Guttman vs. Palacios Alcántara Sandra Patricia y Palacios Alcanatar Benjamín y Grela Orozco José Alejandro. Ord. Civil 1 Acdo. en Expedientillo. Núm. Exp. 369/2025 Expdllo. Formado el Día 25 de Mayo de 2o026, Princ Opc.

Flores Pavón Gregorio vs. Fraccionadora y Constructora Santa Cecilia S.A. Ord. Civil 1 Acdo. Núm. Exp. 797/2021.

Franco Salazar Gloria vs. Modesta Salinas Vda. de de Lucio y C. Director del Registro Público de la Propiedad y del Comercio. Ord. Civ. Acuerdo. 1 Acdo. Núm. Exp. 701/2002.

González Meneses Noemí vs. Bautista de Jesús Victoriano y Vázquez del Mercado Tlacaelel Benavides. Ord. Civil 1 Acdo. Núm. Exp. 607/2020.

Hernández Alcázar Pedro vs. Hernández García Alejandro y Instituto de la Vivienda de la Ciudad de México y Multibanco Comermex Sa Institución de Banca Múltiple Grupo Financiero Inverlat y Banco Nacional de Obras y Servicios Públicos S.N.C. Ord. Civil Acuerdo. 1 Acdo. Núm. Exp. 495/2023.

Hernández Fernández Luis Daniel su Sucesión vs. Maden S.A. Ord. Civil 1 Acdo. Núm. Exp. 343/2025.

HSBC México S.A., Institución de Banca Múltiple, Grupo Financiero HSBC, División Fiduciaria, en su Carácter de Fiduciario del Fideicomiso Irrevocable de Administración F262757 vs. González López José Arturo. Vía de Apremio Civil Acuerdo. 1 Acdo. Núm. Exp. 1051/2024.

HSBC México Sa Institución de Banca Múltiple vs. Martínez Villanueva Julio César. Especial Hipotecario Civil Acuerdo. 1 Acdo. Núm. Exp. 485/2021.

Ichazo Laucirica Enrique su Sucesión vs. Rojas Gómez Andrés. Ord. Civil 1 Acdo. Núm. Exp. 217/2026.

Jiménez Pérez Carlos su Sucesión y Becerril Iniestra María Dolores vs. Escalante Munguía Rosalinda y Escalante Munguía María del Carmen Leticia. Controversias de Arrendamiento Civil Acuerdo. 1 Acdo. Núm. Exp. 895/2023.

Liberty Fianzas S.A. de C.V. vs. Development And Innovation Of Armoring S.A. de C.V. y Hernández Baca Gabriel. Especial de Fianzas Mercantil Acuerdo. 1 Acdo. Núm. Exp. 1729/2024.

Liberty Fianzas, S.A. de C.V. vs. Robles Villanueva Ramón Francisco. Especial de Fianzas Mercantil 1 Acdo. en Expedientillo. Núm. Exp. 1469/2024 Expdllo. Formado el Día 27 de Mayo de 2026, Princ Sala.

Mabucapa I Sociedad de Responsabilidad Limitada de Capital Variable vs. Hernández Estrada Óscar Rafael. Especial Hipotecario Civil Acuerdo. 1 Acdo. Núm. Exp. 1561/2024.

Mabucapa I Sociedad de Responsabilidad Limitada de Capital Variable vs. Erick Arceo Uribe. Especial Hipotecario Civil Nuevo Cesionario. 1 Acdo. Núm. Exp. 961/2008 Tomo II.

Martínez Díaz Jorge Luis y Baiza Durán Luz Gabriela vs. Gudiño Pelayo José de Jesús, Mondragón Caballero Darío Heriberto y C. Director del Reistro Público de la Propiedad y de Comercio de la Ciudad de México. Ord. Civil Acuerdo. 1 Acdo. Núm. Exp. 669/2020.

Moleres y Rodríguez María Guadalupe vs. Ricardo Velázquez Mateos por Conducto de su Representante Legal Catalina Mateos Miranda de Velázquez, Sucesión a Bienes de Gregoria Oliva Torres y José Mejía Corona También Conocido como José Mejía Morales su Sucesión. Ord. Civil Acuerdo. 1 Acdo. Núm. Exp. 149/2018.

Operadora de Tuberia Industrial de México S.A. de C.V. vs. Divol Lindavista S.A. P. I. de C.V. Controversias de Arrendamiento Civil 1 Acdo. Núm. Exp. 677/2019.

Palafox Ávila Tania Marina vs. Cuéllar Tosca Gabriela de Jesús. Especial Hipotecario Civil 1 Acdo. Núm. Exp. 1513/2024 Tomo II.

Provivienda Mexicana, A.C. vs. Marco Antonio Barroso Arévalo. Ord. Civil 1 Acdo. Núm. Exp. 907/2004 Tomo III.

Ramírez Figueroa Beatriz vs. Hernández y Lara José Roberto su Sucesión y También Conocido como José Roberto Hernández Lara su Sucesión y y-o. Roberto Hernández Lara su Sucesión y y-o. Roberto Hernández su Sucesión y Hernández Padilla Carlota Patricia y Hernández Padilla Yolanda Araceli y Hernández Padilla Roberto. Ejecutivo Mercantil 1 Acdo. Núm. Exp. 1579/2024.

Recuperadora de Deuda Hipotecaria S. de R. L. de C.V. vs. Humberto Suárez Meza y Graciela Cornejo Benítez. Especial Hipotecario Civil 2 Acdos. Núm. Exp. 59/2015.

Rodríguez Herrera Telesforo Marcelo vs. Flores García Julia. Ord. Civil 1 Acdo. Núm. Exp. 427/2025.

Rodríguez Serrat María del Socorro vs. Mansur Kuri Alfredo Abdala su Sucesión. Ord. Civil 1 Acdo. Núm. Exp. 1757/2024.

Rosas Cuéllar Israel Tomás vs. Montesinos Bautista Aydee Stephany. Ejecutivo Mercantil 1 Acdo. Núm. Exp. 1723/2024.

Santa Cruz Perzabal Martha Isabel vs. Rosa María Hidalgo Piñon. Ord. Civil Acuerdo. 1 Acdo. Núm. Exp. 911/2005 Tercer Tomo.

Scotiabank Inverlat Sociedad Anónima Institución de Banca Múltiple Grupo Financiero Sotiabank Inverlat vs. Pizzuto Villalobos Patricio. Especial Hipotecario Civil 1 Acdo. Núm. Exp. 305/2022.

Sela Madaleno Carmen, su Sucesión vs. Robles Vda de Zenteno Caritina. Juris. Voluntaria Civil 1 Acdo. Núm. Exp. 817/2024.

Sociedad Limitada de Los Activos de Gramercy Sociedad de Responsabilidad Limitada de Capital Variable vs. Hugo Román Barrera. Especial Hipotecario Civil Acuerdo. 1 Acdo. Núm. Exp. 425/2010.

Sociedad Limitada de Los Activos de Gramercy Sociedad de Responsabilidad Limitada de Capital Variable vs. José Asunción Chan Dzul y Lucía Poot May. Especial Hipotecario Civil Inc. Rep de Autos. 1 Acdo. en Expedientillo. Núm. Exp. 967/2011 Expdllo. Formado 26 de Gosto de 2025.

Sofom Inbursa S.A. de C.V. Sociedad Financiera de Objeto Múltiple Entidad Regulada Grupo Financiero Inbursa vs. Servicios Especializados en Construcción S.A. de C.V. y Arteaga Marcelo Margarita. Ejecutivo Mercantil 1 Acdo. Núm. Exp. 1327/2024 Segundo Tomo.

Soto Corona Marisela y Soto Corona Yolanda vs. Ortiz José Luis y Velasco Guevara José Luis y Funerales y Velatorios Ortiz. Actos Prejudiciales Civil 3 Acdos. Núm. Exp. 167/2026.

Spi Spazio Inmobiliario S.A. de C.V. vs. Aseguradora Insurgentes S.A. de C.V. Grupo Financiero Aserta. Especial de Fianzas Mercantil Acuerdo. 3 Acdos. Núm. Exp. 1211/2023 Tomo III.

The Bank Of New York Mellon S.A. Institución de Banca Múltiple vs. Jesús Quezada Hernández y María Antonia Nodal Flores. Especial Hipotecario Civil Acuerdo. 1 Acdo. Núm. Exp. 1565/2012 Tomo II.

Vega Garza Carlos Enrique y Lemus Vera Lina y Vega Lemus Esther y Vega Lemus Corolina vs. Axa Seguros S.A. de C.V. Ord. Civil Lic. Actora Exh. Cedula Registro. 3 Acdos. Núm. Exp. 759/2021 Segundo Tomo.

Velazuqez Gibraltar Marcos vs. Figuero Alvear Lorena Verónica y y José Antonio Ortiz Govea. Especial Hipotecario Civil Acuerdo. 1 Acdo. Núm. Exp. 989/2013 Tomo III.

Zermeño Ávila María de San Juan vs. Olga Silva Durán y Gerardo Silva Durán. Ejecutivo Mercantil Acuerdo. 1 Acdo. Núm. Exp. 1635/2024 Segundo Tomo.

NO PUBLICADOS

Banco del Bajío S.A. Institución de Banca Múltiple vs. Elise Servando Matías Galindo. Especial Hipotecario Civil No Susp por Falleci. 1 Acdo. Núm. Exp. 283/2019.

Moleres y Rodríguez María Guadalupe vs. Ricardo Velázquez Mateos por Conducto de su Representante Legal Catalina Mateos Miranda de Velázquez, Sucesión a Bienes de Gregoria Oliva Torres y José Mejía Corona También Conocido como José Mejía Morales su Sucesión. Ord. Civil Acuerdo. 1 Acdo. Núm. Exp. 149/2018.

Audiencia

Nibelungo Inmobiliaria S.A. de C.V. vs. Inés Fis de Cohen(También Conocida como Inés Fis Barouh), su Sucesión, Carlos Cohen Fis, Raymundo Cohen Fis, Fernando Cohen Fis, C. Director del Registro Público de la Propieda de de Comercio de la Ciudad de México y Licenciado Conrado Zuckerman Ponce Notario Público Número 105 del Estado de México. Aud. de Ley Ord. Civil. 1 Audiencia. Núm. Exp. 725/2016 Segundo Tomo.

Rosas Ramírez Óscar y Ortiz Aranda Alicia vs. Seguros Inbursa Sa Grupo Financiero Inbursa. Aud. Previa y de Concil. Ord. Civil. 1 Audiencia. Núm. Exp. 375/2025.

Tig Insurance Company vs. Seguros Banorte S.A. de C.V. Grupo Financiero Banorte. Aud. de Ley Arbitraje Comercial Mercantil. 1 Audiencia. Núm. Exp. 147/2025.

LA SECRETARIA DE ACUERDOS
LIC. MARÍA ESTHER OSNAYA HUERTA

SECRETARÍA "B"
ACUERDOS DEL 28 DE MAYO DEL 2026

Alfaro Omaña Norma. Juris. Voluntaria Civil Desechamiento. 1 Acdo. Núm. Exp. 232/2026.

SOLO CONSULTA
SOLO CONSULTA
SOLO CONSULTA

Arrendadora y Factor Banorte, S.A. de C.V. Sociedad Financiera de Objeto Múltiple, Entidad Regulada, Grupo Financiero Banorte vs. Rodríguez Alvarado Raúl y Herrera Domínguez Luz María. Especial Hipotecario Civil Acuerdo. 1 Acdo. Núm. Exp. 454/2008 Tomo III.

Banco Mercantil del Norte Sa Institución de Banca Múltiple, Grupo Financiero Banorte vs. León Gómez Julio Juan Carlos. Especial Hipotecario Civil Acuse Actuario. 2 Acdos. en Amparo. Núm. Exp. 86/2024 Amparo 435/2025 Promov. por Julio Juan Carlos León Gómez Formado 08 de Mayo de 2025.

Banco Santander México S.A., Institución de Banca Múltiple, Grupo Financiero Santander México vs. Lidema Corporación de Servicios, S.A. de C.V. y Mondragón Rodríguez Antonio y Mondragón Martínez María Elizabeth. Ejecutivo Mercantil Acuerdo. 2 Acdos. Núm. Exp. 1650/2024 Tercer Tomo.

Banco del Bajío, S.A., Institución de Banca Múltiple vs. Tovar Tovar Vicente y Otra. Especial Hipotecario Civil Acuerdo. 1 Acdo. Núm. Exp. 1630/2024 Tomo II.

Bancoi Ve por Más. S.A., I. B. M., Grupo Financiero Ve por más vs. Calcetines Dong S.A. de C.V. y Park Chi Hun y Alba Munguía Guillermina. Providencias Precautorias Mercantil 1 Acdo. Núm. Exp. 92/2021.

BBVA Bancomer S.A. Institución de Banca Múltiple, Grupo Financiero BBVA Bancomer vs. Real Moreno Elvira y Duarte Parra José Gaspar. Especial Hipotecario Civil 1 Acdo. Núm. Exp. 1238/2024 Segundo Tomo.

Condominio Bosques de Tejocote 105 Colonia Bsques de Las Lomas Alcaldia Cuajimalpa de Morelos Codigo Postal 05120 Ciudad de México vs. Pliego Meade Tambiem Conocida como Martha Susana Pliego Meade Martha Pliego Meade Martha. Ord. Civil 1 Acdo. Núm. Exp. 96/2025 Expediente.

Cortés Arzate Neftalí vs. Ruíz Cedeño José y Registro Público de la Propiedad de la Ciudad de México. Ord. Civil 1 Acdo. Núm. Exp. 180/2026.

Cortés Hernández Alicia vs. Fraccionadora de San Antón Sa y C Director del Registro Público de la Propiedad del Estado de Morelos y Inmobiliaria Rt S.A. Ord. Civil Acuerdo. 1 Acdo. Núm. Exp. 1614/2024.

Cuéllar Velázquez Óscar vs. Cuéllar Velázquez Leonel. Ord. Civil 1 Acdo. Núm. Exp. 1696/2024 Tomo II.

Díaz Ruíz María Candelaria vs. López Hernández Edgar Demetrio. Especial Hipotecario Civil Acuerdo. 1 Acdo. Núm. Exp. 1418/2024.

Dp Technologies S.A. de C.V. vs. Sinteg en México S.A. de C.V. Ord. Mercantil 1 Acdo. Núm. Exp. 436/2022.

Empleados de Paesa Sociedad Civil vs. Peralta Osnaya Fermín su Sucesión. Especial Hipotecario Civil 1 Acdo. Núm. Exp. 1262/2024 Tomo III.

Escobar López María del Carmen Hilda vs. Carso Infraestructura y Construcción S.A. de C.V. Ord. Civil 1 Acdo. Núm. Exp. 1060/2023 Tomo III.

Esprima, S. C. y Escuela Secundaria Americana, S. de R. L vs. León Cabeza de Vaca Elsa y Varela León Javier y Varela León Pamela. Ord. Civil 1 Acdo. Núm. Exp. 1612/2024.

García Torres Carlos Arturo vs. Berra Vega Leopoldo. Ord. Civil 1 Acdo. Núm. Exp. 474/2025.

González Gabriel Víctor Alejandro vs. Salazar González Itzel Judith. Actos Prejudiciales Civil 1 Acdo. Núm. Exp. 166/2026.

Hernández Castro Olivia Andrea y David Alejandro Hernández Castro vs. María del Carmen Rodríguez Mendoza y Evelin Karla Campos Días. Controversias de Arrendamiento Civil Acuerdo. 1 Acdo. Núm. Exp. 198/2017 Tomo II.

Hipotecaria Nacional S.A. vs. Balderas Hernández Roberta. Especial Hipotecario Civil Acuerdo. 1 Acdo. en Expedientillo. Núm. Exp. 1670/2009 Exñpillo Formado el Día 16 de Febrero de 2025.

Hurtado Martínez Omar Efraín vs. Roberto Aguirre Beltrán y María del Carmen Coyotzi Méndez. Especial Hipotecario Civil Acuerdo. 1 Acdo. en Expedientillo. Núm. Exp. 580/2013 Expdllo. Formado el Día 20 de Mayo del 2026 Princ Archi.

Inmobiliaria Marco Polo S.A. vs. Ld Simetrap S.A. de C.V. y Alejandro Ordaz Toledo. Controversias de Arrendamiento Civil 1 Acdo. Núm. Exp. 396/2018 Segundo Tomo.

Jiménez Flores Virginia vs. Hernández Hernández Juan Manuel y López Rosales María del Pilar y Pastrana López Jorge Gabriel y Rosales Rivero Miriam Teresa. Ord. Civil 1 Acdo. Núm. Exp. 244/2025.

John Byrne Nathan vs. Aburto Guerrero Eugenio y Mercante Riviera Maya Sapi de C.V. Ord. Mercantil 1 Acdo. Núm. Exp. 998/2024.

Kt Servicio Anaya S.A. de C.V. vs. Gómez Lozano Vda. de García María su Sucesión y Acuña Gómez José Jesús. Ord. Civil Acuerdo. 2 Acdos. Núm. Exp. 284/2025.

Luz Sánchez Bernardo de Jesús y Luz Sánchez María Laurinda y Luz Sánchez Ana Gabriela vs. Garza Luz Rubén. Providencias Precautorias Civil 1 Acdo. Núm. Exp. 210/2026.

Montalvo González Manuel vs. Muñoz Estrada Florencio y Hernández Zúñiga, También Conocida como Hernández Zúñiga Josefina. María Josefina. Ejecutivo Mercantil 1 Acdo. Núm. Exp. 1576/2024.

Pedro Antonio Serafina vs. Gómez Díaz Bertha. Especial Hipotecario Civil 1 Acdo. Núm. Exp. 1502/2024.

Profesionales en Soluciones Económicas S.A. de C.V. vs. Martínez Escobedo Mauricio y Hernández Villegas Arnulfo. Ejecutivo Mercantil 1 Acdo. Núm. Exp. 1416/2024.

Ríos Cabañas María del Rocío y Ríos Cabañas Juan Carlos vs. Axa Seguros S.A. de C.V. Ord. Civil 1 Acdo. en Otros. Núm. Exp. 74/2025 Tomo II.

Rodríguez Santillanes Guadalupe y Rivas Contreras Evangelina vs. Seguros Inbursa Sa Grupo Financiero Inbursa. Ord. Civil Acuerdo. 1 Acdo. Núm. Exp. 362/2025 Tomo II.

Román Olvera José Fernando vs. Seguros Inbursa S a Grupo Financiero Inbursa. Ord. Civil 1 Acdo. Núm. Exp. 412/2025.

Ruíz Esparza Delgadillo Víctor Manuel vs. Inmobiliaria Rancho Santa Fe Sociedad Anónima de Capital Variable. Especial Hipotecario Civil Acuerdo. 1 Acdo. en Tercería. Núm. Exp. 30/2025 Terc. Excl. de Dominio.

Sánchez Arriola Luna Rodolfo vs. Pani y Linaae Mario y Pani Cusi Mario Sebastián. Ejecutivo Mercantil Acuerdo. 1 Acdo. Núm. Exp. 84/2019 Tomo Vii.

Sánchez Cárdenas Francisco vs. Abel Ramírez Caballero. Controversias de Arrendamiento Civil Acuerdo. 1 Acdo. Núm. Exp. 868/2017.

Start Banregio Sociedad Anónima de Capital Variable, Sociedad Financiera de Objeto Múltiple, Entidad Regulada, Banregio Grupo Financiero, antes Af Banregio Sociedad Anónima de Capital Variable, Sociedad Financiera de Objeto Múltiple, Entidad Regulada, Banregio Grupo Financiero vs. Conexis de México S.A. de C.V. y Javier Allan Lozada Neyra. Providencias Precautorias Mercantil 1 Acdo. Núm. Exp. 1834/2024 Tomo II.

Toyota Financial Services México S.A. de C.V. vs. Oliva García Jonathan Jaime. Ejecutivo Mercantil 1 Acdo. Núm. Exp. 1592/2024.

NO PUBLICADOS

Banco Nacional de México Sociedad Anónima Integrante del Grupo Financiero Banamex vs. Genaro García Valdez, Teresa Ceja Pérez. Especial Hipotecario Civil Acuerdo. 2 Acdos. Núm. Exp. 706/2017.

Duval Barranco Maurice Pierre vs. Piña Piñero Víctor. Ejecutivo Civil Acuerdo. 1 Acdo. Núm. Exp. 342/2025.

Fragoso Álvarez Teodoro vs. Fragoso Victoria Teodoro Evaristo y Fragoso Victoria Elizabeth. Ord. Civil 2 Acdos. Núm. Exp. 600/2022.

Mendiola González José Luis y Mendiola González Abraham vs. Olivares Rojas Citlalli. Ord. Civil Acuerdo. 1 Acdo. Núm. Exp. 560/2025.

Novarec, S.A. de C.V., Sociedad Financiera de Objeto Múltiple, E. N. R. y Portafolio de Negocios S.A. de C.V., Sociedad Financiera de Objeto Múltiple, E. R vs. Morales Hernández René Luciano. Proced. Judicial de Ejecc. de Garantía Otorgada Mediante Prenda Sin Transmisión de Pos. Mercantil Acuerdo. 1 Acdo. Núm. Exp. 934/2022 Tomo II.

Ortiz Vázquez Josefina vs. Vázquez Guerrero Delfina y García González Mateo. Ord. Civil Acuerdo. 1 Acdo. Núm. Exp. 178/2026.

Ramírez Rocha Samantha Polet vs. Ruelas Rodríguez Roberto Javier. Ord. Civil 3 Acdos. Núm. Exp. 318/2025.

AUDIENCIA

Ríos Suaste Jaime Primitivo vs. María Leonor Suaste. Aud. de Desahogo de Pruebs. y Alegatos Ord. Civil. 1 Audiencia. Núm. Exp. 150/2010 Bis. 2 Tomo II.

SENTENCIA INTERLOCUTORIA

Esponda Riego Juan Armando vs. Banca Mifel Sociedad Anónima Institución de Banca Múltiple en su Carácter de Fiduciaria del Fideicomiso 1720/2013 y Capital Fund Viii, Sapi de C.V. Fideicomitente y Fideicomisario del Fideicomiso 1720/2013. Ord. Mercantil Interl. del 27 de Mayo del 2026 no Publ. 1 Núm. Exp. 1680/2024 Segundo Tomo

NO PUBLICADOS

Esponda Riego Juan Armando vs. Banca Mifel Sociedad Anónima Institución de Banca Múltiple en su Carácter de Fiduciaria del Fideicomiso 1720/2013 y Capital Fund Viii, Sapi de C.V. Fideicomitente y Fideicomisario del Fideicomiso 1720/2013. Ord. Mercantil No Pub del 27 de Mayo del 2026 1 Núm. Exp. 1680/2024 Segundo Tomo

EL SECRETARIO DE ACUERDOS
LIC. VÍCTOR EDUARDO TEJEDA HERNÁNDEZ

SOLO CONSULTA
SOLO CONSULTA
SOLO CONSULTA

QUINCUAGÉSIMO PRIMERO DE LO CIVIL

SECRETARÍA "A"
ACUERDOS DEL 28 DE MAYO DEL 2026

Abastecedora de Coches S.A. de C.V. Vs. Baqueiro Jiménez Martha Patricia. Ejecutivo Mercantil 1 Acdo. Núm. Exp. 1929/2024.

Agua Inmaculada, Sociedad Anónima de Capital Variable Vs. Barroso Macías Olga Andrea. Especial Hipotecario Civil 1 Acdo. Núm. Exp. 495/2019 Segundo Tomo.

Banco Invex S.A., Institución de Banca Múltiple Invex Grupo Financiero. Vs. Cía. Arrocera Covadonga S.A. de C.V. y Otros. Ord. Civil 1 Acdo. Núm. Exp. 617/2012 Bis. 8 Tomo Tres.

Banco Invex, S.A. Institución de Banca Múltiple, Invex Grupo Financiero Fiduciario en su Carácter de Fiduciario Sustituto en el Fedeicomiso Irrevocable de Administracion, Identificado Con el Número F/1052. Vs. Daniel Pasos García, Fabiola Pasos García. Especial Hipotecario Civil 1 Acdo. Núm. Exp. 1/2017.

Banco Nacional de México Sa Integrante del Grupo Financiero Banamex Vs. Luna Rodríguez S.A. de C.V. y Rodríguez Ponce Alma Rosa y Luna Carrillo Jorge Luis y Chalchihuecan, S.A. de C.V. Especial Hipotecario Civil Paralelo. 1 Acdo. Núm. Exp. 1467/2024 Tomo Iv.

Banco Nacional de México Sa Integrante del Grupo Financiero Banamex Vs. Luna Rodríguez, S.A. de C.V., y Rodríguez Ponce Alma Rosa y Luna Carrillo Jorge Luis y e Inmobiliaria Chalchihuecan, S.A. de C.V. Especial Hipotecario Civil 2 Acdos. en Amparo. Núm. Exp. 1467/2024 Amparo 460/2026 por Amado Palacios Morales.

Banco Santander México Sociedad Anónima Institución de Banca Múltiple Grupo Financiero Santander México Vs. Villagómez Estrada Silvia. Especial Hipotecario Civil 1 Acdo. Núm. Exp. 167/2024 Tomo Ii.

Banda Rodríguez Juan. Vs. Román Saucedo Miranda y Gloria Martha Peimbert Vera de Saucedo. Ord. Civil 1 Acdo. Núm. Exp. 787/2019.

BBVA México, Sociedad Anónima, Institución de Banca Múltiple, Grupo Financiero BBVA México Vs. López López Jafet. Especial Hipotecario Civil 1 Acdo. Núm. Exp. 1993/2024.

Blanco Amézcua Mayra Fabiola, Blanco Amézcua Judith Nora y Blanco Amézcua Angélica. Vs. Colonia Aviación S.A. Ord. Civil 1 Acdo. Núm. Exp. 151/2015.

Canseco Ramírez Enrique Vs. Ferrel Álvarez Viani Viridiana. Ord. Civil 1 Acdo. Núm. Exp. 435/2025.

Carlos Alfredo Domínguez Torres Vs. Eliseo Tejeda Pérez. Especial Hipotecario Civil 1 Acdo. en Expedientillo. Núm. Exp. 1285/2018.

Cazola de la Cruz Óscar Miguel Vs. Transportes Potosinos S.A. de C.V. Ord. Civil 1 Acdo. Núm. Exp. 11/2026.

Cerecedo Martínez Daniel Vs. Márquez Aguilar Margarita. Medios Preparatorios Civil 1 Acdo. Núm. Exp. 125/2026.

Cervantes García Gerardo Esteban Vs. Armando Ramírez Arriaga y Otros. Ord. Civil 1 Acdo. Núm. Exp. 281/2020.

Ci Banco, Sociedad Anónima Institución de Banca Múltiple en su Carácter de Fiduciario del Fideicomiso Irrevocable Identificado Con el Número F/00057 Vs. Gloria López Aguilar. Especial Hipotecario Civil 1 Acdo. Núm. Exp. 209/2020.

Ci Banco, Sociedad Anónima Institución de Banca Múltiple en su Carácter de Fiduciario del Fideicomiso Irrevocable Identificado Con el Número F/00057 Vs. Gloria López Aguilar. Especial Hipotecario Civil 2 Acdos. Núm. Exp. 209/2020 Tomo Ii.

Cimet Pasol Yisroel Vs. Vargas Ceballos Santiago. Especial Hipotecario Civil 1 Acdo. en Expedientillo. Núm. Exp. 209/2025 Bis. 2.

Córdova Martínez Jesús Gerardo Vs. Grupo Mexicano de Seguros S.A. de C.V. Ord. Civil 1 Acdo. Núm. Exp. 1047/2024 Tomo Iii.

Corporación Financiera Atlas S.A. de C.V. Sociedad Financiera de Objeto Múltiple Entidad No Regulada Vs. Hernández Aguilera Natividad del Carmen y Grupo Industrial Gipsa S.A. de C.V. Especial Hipotecario Civil 2 Acdos. Núm. Exp. 937/2022 Tomo Ii.

Ecom Mercury S.A. de C.V. Vs. Merq S.A. P. I. de C.V. Ord. Mercantil 1 Acdo. Núm. Exp. 1063/2019 Bis. 2 Segundo Tomo.

Elliot Henry Mizrahi Aboul Boul Vs. Danuel Rubén Posternak Buchalter. Ejecutivo Mercantil 2 Acdos. Núm. Exp. 1675/2012 Bis. 5 Tomo Ii.

Entubamientos y Contrucciones S.A. de C.V. Vs. Saucedo Guerrero Alberto. Ord. Civil 1 Acdo. Núm. Exp. 839/2011.

Escandón Cadenas Rutilio Cruz Vs. Desarrollos Sevilla S.A. de C.V. y Banca Afirme S.A. Institución de Banca Múltiple, Afirme Grupo Financiero, División Fiduciaria y Proyecto Sevilla Plus S.A. de C.V. Ord. Civil 2 Acdos. Núm. Exp. 531/2025.

Flor Jazmín Arteaga Gualito Vs. Farjat Kuri José su Sucesión y Aguayo Morales Gumercindo. Ord. Civil Prevención. 1 Acdo. Núm. Exp. 203/2026.

Flores Blanco María de la Luz Vs. Villagómez Sánchez Abril Grisel. Ord. Civil 1 Acdo. Núm. Exp. 1077/2024.

García Alonso Eduardo Javier Vs. González Mares Manuel y González Alonso Jaime René y Registro Público de la Propiedad y de Comercio de la Ciudad de México. Ord. Civil 1 Acdo. Núm. Exp. 299/2024.

Gómez Martínez de Pinillos Alejandro. Vs. Banca Afirme, Sociedad Anónima Institución de Banca Múltiple Afirme Grupo Financiero División Fiduciaria. Ord. Civil 1 Acdo. Núm. Exp. 1179/2016.

González Juárez Timoteo Vs. González Juárez Juan y González Juárez Leonardo. Ord. Civil 1 Acdo. Núm. Exp. 547/2024.

González Juárez Tomoteo Vs. González Juárez Juan y González Juárez Leonardo. Ord. Civil 1 Acdo. Núm. Exp. 1565/2024.

González Lira Juana Lucía Vs. García Hernández Omar. Ord. Civil 1 Acdo. Núm. Exp. 1563/2024.

Gómez Zavala Eduardo Vs. Villarreal Sosa Felipe Mauricio, Arriaga García María del Rosario, Villarreal Balderrama, Eutiquio Hermilo y Sosa Ortiz Beatriz. Especial Hipotecario Civil 1 Acdo. Núm. Exp. 1727/2024 Bis. 3 Tomo Iii.

Hernández González Erasmo y González Trejo Margarita Vs. Torrijos Hernández Blas Raymundo. Ord. Civil 1 Acdo. Núm. Exp. 61/2026.

HSBC México, Sociedad Anónima, Institución de Banca Múltiple, Grupo Financiero HSBC División Fiduciaria, en su Carácter de Fiduciario en el Fideicomiso Número F/234036 Vs. José Alberto Vázquez Sias y Rebeca Palacios Rodríguez. Vía de Apremio Civil 1 Acdo. Núm. Exp. 1087/2016.

Imagen Radio Comercial, S.A. de C.V. Vs. Procobranza y Servicios de Contacto Telefónico, S. C. Ord. Mercantil 1 Acdo. Núm. Exp. 1459/2019 Tomo Ii.

Instituto de Seguridad Social para las Fuerzas Armadas Mexicanas Vs. Eslava Baltazar Ricardo Guadalupe. Especial Hipotecario Civil 1 Acdo. Núm. Exp. 1707/2024.

Martínez Pérez Sandy Patricia y Mayo Martínez Luisa Fernanda Vs. Saldívar Rivera Ángel y Montejo de la Cruz Ulises y Qualitas Compañía de Seguros S.A. de C.v. y Rodríguez Castillo Jaime y García Reyes Guadalupe y Seguros Atlas Sa y López Aguirre Luis Lorenzo y Sweeter Exportadora Spr de R.L. y Hdi Seguros S.A. de C.V. Ord. Civil Ratificación. 1 Acdo. Núm. Exp. 193/2026.

Monsanto Comercial S de R.L. de C.V. Vs. Semillas Productivas S.A. de C.V. y Peters Dyck Franz. Especial Hipotecario Civil 2 Acdos. Núm. Exp. 1619/2024 Segundo Tomo Ii.

Moreno Martínez Gregorio. Ord. Civil Se Desecha. 1 Acdo. Núm. Exp. 227/2026.

Palacios Coveney Samantha Jane Vs. Sindicato Independiente Democratico de Trabajadores del Poder Judicial de la Ciudad de México y Zárate Palacios Rafael. Controversias de Arrendamiento Civil 2 Acdos. Núm. Exp. 601/2024.

Pérez de Jesús Rigoberto y Morales Aguilar Cecilia y Pérez Morales Yahir y Pérez Morales Luis Alberti Vs. Seguros Banorte S.A. de C.V. Ord. Civil 1 Acdo. en Amparo. Núm. Exp. 1637/2024 Amparo Núm.75/2026- III Promov. por Seguros Banorte S.A. de C.V.

Recuperadora de Deuda Hipotecaria S. de R. L. de C.V. Vs. Mejía Molina Alberto Nicolás. Especial Hipotecario Civil 1 Acdo. en Expedientillo. Núm. Exp. 1611/2024.

Rodríguez Álvarez Ana Esmeralda Vs. Rodríguez Villarreal Juan Antonio y C Director del Registro Público de la Propiedad y del Comercio de la Ciudad de México y Promotora Emiliano Zapata Sa y Banco Bch S.A. Ord. Civil 1 Acdo. Núm. Exp. 1131/2023.

Rodríguez Amaya Dan Yosef Vs. Grupo Mexicano de Seguros S.A. de C.V. Ord. Civil 1 Acdo. Núm. Exp. 187/2024 Tomo Ii.

Rodríguez Domínguez José Luis Vs. Grupo Mexicano de Seguros S.A. de C.V. Ord. Civil 1 Acdo. Núm. Exp. 99/2026.

Rodríguez García Gabriel, García García Guadalupe y/o García Guadalupe y/o Guadalupe García de Rodríguez su Sucesion. Vs. Ana Compañía de Seguros, S.A. de C.V., Puebla Cholula y Anexas, S.A. de C.V., Wilfrido Toxqui Romero, José Jaime Pérez Luna y César Dorantes Benítez. Ord. Civil 1 Acdo. Núm. Exp. 921/2019 Bis. 2 Tomo Ii.

Rojas Esquivel Juan Vs. Esquivel Miranda Raquel su Sucesion. Ord. Civil 2 Acdos. Núm. Exp. 167/2026.

Santiago Morales Bruno Vs. Santiago Morales Inocencio y Quien También Acostumbra a Usar el Nombre de Santiago Morales Inocencio Pedro su Sucesion. Ord. Civil 1 Acdo. Núm. Exp. 551/2025.

Santos Hernández Patricia Vs. Grupo Mexicano de Seguros S.A. de C.V. Ord. Civil Audiencia. 1 Acdo. Núm. Exp. 1059/2024 Tomo Ii.

SOLO CONSULTA
SOLO CONSULTA
SOLO CONSULTA

Shmulkovsky Núñez David y Shmulkovsky Ocampo Isaac Vs. Elizalde Barrón José Luis y Bonilla Bastos Juan Paulino. Ord. Civil 2 Acdos. Núm. Exp. 1541/2024.

Sistema de Crédito Automotriz S.A. de C.V. Vs. Martínez Vargas Dora Alicia. Ejecutivo Civil 1 Acdo. Núm. Exp. 985/2023.

Sociedad Limitada de Los Activos de Gramercy, Sociedad de Responsabilidad Limitada de Capital Variable Vs. Rodríguez Van Pratt Carlos Ernesto y Carolina Concepción de la Rosa Martínez de Rodríguez. Especial Hipotecario Civil 1 Acdo. Núm. Exp. 671/2017.

Sofimex, Institución de Garantías, S.A. Vs. Tagal, S.A. de C.V. y Hecu Smart Solution, S.A. de C.V. Especial de Fianzas Mercantil Ratificación. 1 Acdo. Núm. Exp. 195/2026.

Valencia Carmona Salvador Vs. Martha Patricia Cuesta su Suc. Ord. Civil 1 Acdo. Núm. Exp. 213/2019 Segundo Tomo.

Vázquez Lazcano María Teresa Vs. Ruíz Morales Silvia Margarita. Juris. Voluntaria Civil 1 Acdo. Núm. Exp. 161/2026.

EL SECRETARIO DE ACUERDOS
LIC. CÉSAR ALEJANDRO ÁVILA QUIROZ

SECRETARÍA "B"
ACUERDOS DEL 28 DE MAYO DEL 2026

Administradora Fome 1, Sociedad de Responsabilidad Limitada de Capital Variable Vs. Alicia del Carmen Díaz Choy. Especial Hipotecario Civil Acuerdo. 1 Acdo. Núm. Exp. 616/2020.

Administradora Fome 1, Sociedad de Responsabilidad Limitada de Capital Variable. Vs. Francisco Meléndez Ávila y María Cristina Mejía Hernández. Especial Hipotecario Civil Acuerdo. 1 Acdo. Núm. Exp. 16/2016.

Altagracia Santiago Victoria su Sucesión Vs. Aguilar Pedregal Teófila. Ord. Civil Acuerdo. 1 Acdo. Núm. Exp. 112/2026.

Banco Mercantil del Norte, S.A., Institución de Banca Múltiple, Grupo Financiero Banorte (Antes Hipotecaria Nacional S.A. de C.V.) Vs. Carlos Martín Monroy Ortega. Especial Hipotecario Civil Tomo Ii. 1 Acdo. Núm. Exp. 284/2012 Tomo Ii.

Banco Santander México Sa Institución de Banca Múltiple Grupo Financiero Santander México Vs. Bisuteria Jaramillo S.A. de C.V. y Castillo Aguilar Juan Axel. Providencias Precautorias Mercantil Acuerdo. 1 Acdo. Núm. Exp. 1622/2024 Tomo Ii.

BBVA Bancomer, S.A. Institución de Banca Múltiple Grupo Financiero BBVA Bancomer Vs. Víctor Manuel Valencia Martínez y Araceli Esmeralda Naranjo Jiménez. Especial Hipotecario Civil Acuerdo. 1 Acdo. Núm. Exp. 1972/2009 Tomo Iii.

BBVA Bancomer, S.A., Institución de Banca Múltiple, Grupo Financiero BBVA México Vs. Isaura Cruz Castillo y Otro. Especial Hipotecario Civil Acuerdo. 1 Acdo. Núm. Exp. 982/2008 Tomo Ii.

BBVA México, Sociedad Anónima, Institución de Banca Múltiple, Grupo Financiero BBVA México Vs. Grupo Fortco S.A. de C.V. y Cruz Alva Fortino Santos y Zepeda Colín Edwiges Concepción y Cruz Zepeda Israel. Ejecutivo Mercantil Acuerdo. 2 Acdos. Núm. Exp. 682/2018 Tomo Iii.

Bravo Sánchez Cintya Lorena Vs. María de Los Ángeles Martínez Saldaña. Ord. Civil Acuerdo. 1 Acdo. Núm. Exp. 120/2018 Tomo Ii.

Ciamali Flowers Sociedad Anónima de Capital Variable Vs. Buenavista Floral S.A. de C.V. y Flores del Parque S.A. de C.V. Especial Hipotecario Civil Acuerdo. 1 Acdo. Núm. Exp. 992/2013 Tomo Ii.

Contreras Campuzano Homero Vs. Martínez Valdez Mediante Rafael su Sucesión y Martínez Herrera Rafael Apolinar y C Director del Registro Público de la Propiedad y del Comercio de la Ciudad de México. Ord. Civil Se Desecha. 1 Acdo. Núm. Exp. 162/2026.

Correa Flores Esperanza y Manjarrez Alarcón, su Sucesión Esperanza Vs. de la Lanza Correa Milisa Desire y Ramírez González Alfredo y Ramírez de la Lanza Altia Jimena. Ord. Civil Acuerdo. 1 Acdo. Núm. Exp. 1326/2024 Segundo Tomo Ii.

Credis de México Sociedad Anónima de Capital Variable Sofom Enr Vs. Refrigeración y Mantenimiento Camy S.A. de C.V. y Castrejón Amézcua Blanca Estela. Providencias Precautorias Mercantil 2 Acdos. en Amparo. Núm. Exp. 1510/2024 Amparo 583/2026- III por Refrigeración y Mantenimiento Camy S.A. de C.V.

Díaz Díaz José Alfredo Vs. González González José. Ord. Civil Acuerdo. 1 Acdo. Núm. Exp. 1558/2024.

Flores Pérez Julio César Vs. Seguros Inbursa Sa Grupo Financiero Inbursa y Secretaria de la Defensa Nacional. Ord. Civil Acuerdo. 1 Acdo. Núm. Exp. 336/2025.

Fundación Antonio Haghenbeck y de la Lama Iap Vs. Ginkgo S.A. de C.V. Controversias de Arrendamiento Civil Tomo Ii. 1 Acdo. Núm. Exp. 1684/2024 Tomo Ii.

García Garnica Sebastián Vs. Jefe de Gobierno del Distrito Federal. Ord. Civil Acuerdo. 1 Acdo. Núm. Exp. 252/2021 Tomo Ii.

García Hernández Rocío Beatriz su Sucesión y García y Mares Rafael y Hernández Domínguez María del Rocío Vs. Qualitas Compañía de Seguros S.A. de C.V. Ord. Civil Acuerdo. 1 Acdo. Núm. Exp. 390/2025.

Grupo Inmobiliario Abafa S.A. de C.V. Vs. Luna Marín Daniel. Especial Hipotecario Civil Tomo Ii. 1 Acdo. Núm. Exp. 136/2009 Tomo Ii.

Hernández García Rosa Vs. Nieves Hernández Miguel Ángel. Ord. Civil Acuerdo. 1 Acdo. Núm. Exp. 80/2026.

Hernández Medina Teresita Vs. Lara Flores José Alfredo y. y Director del Registro Público de la Propiedad y del Comercio de la Ciudad de México. Ord. Civil Acuerdo. 2 Acdos. Núm. Exp. 1308/2022 Tomo Ii.

Hernández Veloz Cuauhtémoc Vs. Alicia Chávez y Amaya. Ejecutivo Mercantil Acuerdo. 1 Acdo. Núm. Exp. 938/2016 Tomo Ii.

Imaz Gispert Carlos Vs. Gálvez Ruíz Bertha Xóchitl y Partido Acción Nacional y Partido Revolucionario Institucional y Partido de la Revolución Democratica. Ord. Civil Acuerdo. 2 Acdos. Núm. Exp. 424/2025.

Impresora y Editora Xalco S.A. de C.V. Vs. Villareal Neri Luis y Neri Aragón Rosa María. Ejecutivo Mercantil Acuerdo. 1 Acdo. Núm. Exp. 874/2011 Tomo Ii.

Kuk Euan María Rosalía Vs. Seguros Inbursa Sa Grupo Financiero Inbursa. Ord. Civil Acuerdo. 1 Acdo. Núm. Exp. 50/2026.

López Marín M del Pilar y Trejo López Elsa Miriamn y Trejo López Fabiola y Trejo López José Alberto Vs. Ngit Films S.A. de C.V. Ord. Civil Acuerdo. 2 Acdos. Núm. Exp. 444/2025.

Melo Hernández Gloria Vs. Inmobiliaria Fuentes León S.A. Ord. Civil 1 Acdo. Núm. Exp. 454/2022.

Núñez Gutiérrez Bruno de Jesús Vs. Seguros Inbursa Sa Grupo Financiero Inbursa. Ord. Civil Acuerdo. 5 Acdos. Núm. Exp. 340/2025 Tomo Ii.

Ochoa Anguiano María del Carmen Vs. Silva Solano Mauricio Iván. Ejecutivo Civil Acuerdo. 1 Acdo. Núm. Exp. 60/2024.

Olivares Conrrado Hugo Vs. Domingo Ugalde Alcalá. Ord. Civil Acuerdo. 1 Acdo. Núm. Exp. 762/2018.

Pérez Guerra Gabriela Vs. Xolalpa Ramos Daniel Ulises y Pérez Guerra Consuelo su Sucesión y Fabrica de Dulces y Chocolates la Giralda S.A. de C.V. Ord. Mercantil Tomo Ii. 3 Acdos. Núm. Exp. 1814/2024 Tomo Ii.

Phi Aviation Llc Vs. Heliservicio S.A. de C.V. y Arrendadora Aeronautica S de R.L. de C.V. Providencias Precautorias Civil Acuerdo. 3 Acdos. Núm. Exp. 246/2024 Tomo Ii.

Portman Segal Deborah. Vs. Comercializadora Clinical y Uniformes S.A. de C.V. Controversias de Arrendamiento Civil 1 Acdo. Núm. Exp. 554/2018.

Rodríguez Mateo Patricia Vs. Rodríguez González Gerónimo, Directora General del Registro Público de la Propiedad y de Comercio. Ord. Civil 1 Acdo. Núm. Exp. 172/2025.

Romero Silva Minerva y Rafael Calderón Jesús Vs. Central Hielera S.A. de C.V. y Cruz Hernández Enrique. Ord. Civil Acuerdo. 2 Acdos. Núm. Exp. 480/2025 Reasignacion.

Sánchez Blancas Gustavo Adolfo y Guzmán Palma David Ulises Vs. Sky Bus Reforma S.A. de C.V. Ord. Civil Acuerdo. 1 Acdo. Núm. Exp. 874/2022.

Sánchez García Noemí Vs. Valencia Rodríguez de Hernández Celia y Registro Público de la Propiedad y del Comercio de la Ciudad de México. Ord. Civil Acuerdo. 1 Acdo. Núm. Exp. 228/2021.

Scotiabank Inverlat, S.A. Institución de Banca Múltiple, Grupo Financiero Scotiabank Inverlat. Vs. Satainless Steel Factory, S.A. de C.V. y Otros. Ejecutivo Mercantil Tomo Ii. 1 Acdo. Núm. Exp. 288/2020 Tomo Ii.

Shemaria Capuano Moisés y Shemaria Capuano Jacobo Vs. Yogonet S.A. de C.V. y Google México S de R.L. de C.V. Ord. Civil 1 Acdo. Núm. Exp. 404/2024.

Sistema de Crédito Automotriz S.A. de C.V. Vs. y. Ejecutivo Mercantil Acuerdo. 1 Acdo. Núm. Exp. 614/2023.

Téllez Girón Hurtado Erick Omar (Antes Ckd Activos 7) Vs. Consuelo Sánchez Esqueda y José de Jesús Francisco Rivera Ortega. Especial Hipotecario Civil Tomo Ii. 1 Acdo. Núm. Exp. 1244/2017 Tomo Ii.

AUDIENCIA

Ávila Jaimez Carlos Macrino Vs. Bortolini Morales Judith y Álvarez Jiménez Felipe de Jesús. Aud. Previa de Concil. y Excepciones Procesales. Ord. Civil. 1 Audiencia. Núm. Exp. 358/2025.

SOLO CONSULTA
SOLO CONSULTA
SOLO CONSULTA

Banco Mercantil del Norte, Sociedad Anónima Institución de Banca Múltiple, Grupo Financiero Banorte. Vs. Cueto Hernández Arturo. Aud. de Remate Segunda Almoneda Especial Hipotecario Civil. 1 Audiencia. Núm. Exp. 840/2014 Tomo Ii.

LA SECRETARIA DE ACUERDOS
LIC. CLAUDIA GONZÁLEZ SAUZA

QUINCUAGÉSIMO SEGUNDO DE LO CIVIL

SECRETARÍA "A"
ACUERDOS DEL 28 DE MAYO DEL 2026

Álvarez López Galia vs. Barrios Hernández Gabriela. Ord. Civil 1 Acdo. Núm. Exp. 485/2025.

Banco Santander (México), S.A., Institución de Banca Múltiple Grupo Financiero Santander México antes Banco Santander (México), S.A., Institución de Banca Múltiple, Grupo Financiero Santander vs. Paula Beatriz Samperio Morales. Especial Hipotecario Civil 1 Acdo. Núm. Exp. 335/2015.

Banco Santander México Sa Institución de Banca Múltiple Grupo Financiero Santander México vs. Liderazgo Eficiencia Empresarial S.C. y Castro López Manuel y Robles Santiago Félix Luis. Juris. Voluntaria Civil 1 Acdo. Núm. Exp. 137/2026.

Banco Santander México, S.A., Institución de Banca Múltiple, Grupo Financiero Santander México vs. Lozano Rivas Fernando Raúl. Especial Hipotecario Civil Audi Remate. 1 Acdo. Núm. Exp. 937/2023.

BBVA México, S.A. Institución de Banca Múltiple Grupo Financiero BBVA México, antes BBVA Bancomer, S.A. Institución de Banca Múltiple, Grupo Financiero BBVA Bancomer antes Hipotecaria Nacional S.A. de C.V. Sociedad Financiera de Objeto Múltiple Entidad Regulad hoy Mendoza Gastélum Julianna Guadalupe vs. García Lira Miguel Ángel y-o. Especial Hipotecario Civil 1 Acdo. Núm. Exp. 229/2010 Tomo II.

Bobadilla Magallanes Ramón Andrés vs. Grupo Mexicano de Seguros S.A. de C.V. Ord. Civil Amparo. 1 Acdo. en Amparo. Núm. Exp. 705/2023 Amparo Indirecto 982/2025-IV.

Caracheo Peña Alma Mady vs. Marco Antonio Osorio García y Lorena Isabel Gómez Pérez. Ord. Civ. Expedientillo. 1 Acdo. Núm. Exp. 1459/2009.

Carmona Barrón Chávez Consultores S.A. de C.V. vs. Martinez Uribe Enrique. Vía de Apremio Civil Puesta a Disposición. 1 Acdo. Núm. Exp. 1773/2024.

Controladora de Activos Miles, S.A. P. I., hoy su Cesionario David Abraham Peña Chaparro vs. Villegas Muñoz Edmundo, su Sucesión y Reyes Márquez Armida Guadalupe. Especial Hipotecario Civil 1 Acdo. Núm. Exp. 613/2004 Bis. 2 Tomo III.

Grael Inmobiliaria S.A. de C.V. vs. First Home Solutions Sapi de C.V. y Junomx Capital S.A. de C.V. Sofom y Registro Público de la Propiedad y del Comercio de Acapulco Estade de Guerrero y Notaria Pública Número 227 de la Ciudad de México y Director del Catastro e Impuesto Predial del Municipio de Acapulco de Juárez. Ord. Mercantil Puesta a Disposición. 1 Acdo. Núm. Exp. 457/2025.

Granados Miramón Ángel vs. Miramón Palacios Rosa Petra y Granados Jalpilla Cervando y C. Director del Registro Público de la Propiedad y de Comercio de la Ciudad de México por Conducto de su Representante Legal. Ord. Civil 1 Acdo. Núm. Exp. 1645/2024.

HSBC México S.A. Institución de Banca Múltiple Grupo Financiero HSBC División Fiduciaria en su Carácter de Fiduciario del Fideicomiso Irrevocable Identificado Con el Número F/253936, hoy su Cesionaria Continum Logística Internacional, S.A. de C.V. vs. María de Lourdes Jarquín Flores. Especial Hipotecario Civil Dada Cuenta. 1 Acdo. Núm. Exp. 223/2025.

HSBC México S.A. Institución de Banca Múltiple Grupo Financiero HSBC División Fiduciaria en su Carácter de Fiduciario del Fideicomiso Irrevocable Identificado Con el Número F/253936, hoy su Cesionaria Continum Logística Internacional, S.A. de C.V. vs. María de Lourdes Jarquín Flores. Especial Hipotecario Civil Amparo. 1 Acdo. en Amparo. Núm. Exp. 223/2025 744/2026-IV Promov. por Ma de Lourdes Jarquín Flores.

HSBC México Sa Institución de Banca Múltiple Grupo Financiero HSBC División Fiduciaria vs. María Guadalupe López Ramos y Otro. Especial Hipotecario Civil 1 Acdo. Núm. Exp. 153/2025.

Juárez Fernández Juan vs. Juárez Hernández Manuel su Sucesión y Director del Registro Público de la Propiedad y de Comercio de la Ciudad de México. Ord. Civil 1 Acdo. Núm. Exp. 341/2021.

Juárez Fernández Juan vs. Juárez Hernández Manuel su Sucesión y Director del Registro Público de la Propiedad y de Comercio de la Ciudad de México. Ord. Civil 2 Acdos. Núm. Exp. 341/2021 Tomo II.

Manzur Juan Guillermo vs. Thome Saab María Graciela y Quien También Acostumbraba a Usar el Nombre de María Graciela Tohme Saab de Schekaiban y Schekaiban Tohme Alfredo. Vía de Apremio Civil 1 Acdo. Núm. Exp. 229/2026.

Moya Hidalgo Mauricio vs. García Hernández Gudelia. Ord. Civil 1 Acdo. Núm. Exp. 131/2026.

Ortega Vázquez Liliana y Ortega Vázquez Jorge Luis vs. Ortega Quintanar Carlos. Ord. Civil Admisión Pruebas. 1 Acdo. Núm. Exp. 529/2025.

Patrimonio Sociedad Anónima de Capital Variable Sociedad Financiera de Objeto Múltiple Entidad No Regulada vs. Torres García Yolanda. Vía de Apremio Civil 1 Acdo. Núm. Exp. 861/2021.

Pérez Raúl Ortiz y Pérez Martha Lorena Ortiz y Pérez Adriana Ortiz y Pérez Alberto Ortiz vs. Audelo Manuel Orozco y Orozco Héctor Tinoco y Moll Gabriel M Ezeta y Said Jesús Sesin y Said Jesús Miguel Sesin y Palazuelos Javier del Valle y Instituto de la Función Registral del Estado de México Oficina Registral Naucalpan. Ord. Civil Envío Exh. Estado de México. 1 Acdo. Núm. Exp. 791/2013.

Peña Zulueta Guillermo vs. Palacio de Hierro S.A. de C.V. Ord. Civil 1 Acdo. Núm. Exp. 93/2026.

Repsol Downstream México S.A. de C.V. vs. Sofimex Institución de Garantías S.A. Especial de Fianzas Mercantil 1 Acdo. Núm. Exp. 339/2025.

Reyna Ángel Alfredo vs. Gutiérrez Rossete Ana Cecilia y Chávez Herrera César Javier. Ord. Civil 1 Acdo. Núm. Exp. 1295/2018 Tomo IV.

Rivas Sanciprian Rodolfo su Sucesión vs. María Cruz Coronel Sanciprian Vda. de Rivas su Sucesión y María de Lourdes Rivas Sancirpian su Sucesión y Marfia Rivas Sanciprian También Conocida como María Mercedes Rivas Sanciprian. Ord. Civil 1 Acdo. Núm. Exp. 57/2016.

Rodríguez Gómez Trinidad vs. Blancarte Bizuet Alicia. Ord. Civil Contestación de Agravios. 1 Acdo. Núm. Exp. 481/2025.

Roldán Ibarra Juan Carlos vs. Gutiérrez Fragoso Valdemar su Sucesión y Morfín Flores Sergio Rolando y Morfín Flores Zita María y Morfín Flores Abel Rogelio. Ord. Civil 1 Acdo. Núm. Exp. 953/2024.

Romero Ramírez Rosalinda vs. Romero Ramírez Silvia. Ord. Civil Puesta a Disposición. 1 Acdo. Núm. Exp. 159/2026.

Santos Cruz Rafael vs. Camacho Barrios Roberto y Camacho Barrios Víctor Manuel y Lemus Godínez Cristina. Ord. Civil 1 Acdo. Núm. Exp. 1063/2024.

Scotiabank Inverlat S.A. Institución de Banca Múltiple Grupo Financiero Scotiabank Inverlat vs. Omar Raúl Zamora Escárcega. Especial Hipotecario Civil 1 Acdo. en Tercería. Núm. Exp. 1267/2024 Tercería.

Scotiabank Inverlat Sa Institución de Banca Múltiple Grupo Financiero Scotiabank Inverlat vs. De la Peña Hernández Nancy Edith. Especial Hipotecario Civil Susp. Provisional. 1 Acdo. Núm. Exp. 521/2021.

Scotiabank Inverlat Sa Institución de Banca Múltiple Grupo Financiero Scotiabank Inverlat vs. De la Peña Hernández Nancy Edith. Especial Hipotecario Civil Amparo. 2 Acdos. en Amparo. Núm. Exp. 521/2021 728/2026-V-B.

Servilab Jc, S.A. de C.V. vs. Hemoser, S.A. de C.V. Ejecutivo Mercantil 1 Acdo. Núm. Exp. 1873/2024 Tomo II.

AUDIENCIA

Ruíz Martínez María Cristina Claudia vs. López López María del Carmen. Especial Hipotecario Civil. 1 Audiencia. Núm. Exp. 89/2023.

EL SECRETARIO DE ACUERDOS
LIC. ÓSCAR ALONSO TOLAMATL

SECRETARÍA "B"
ACUERDOS DEL 28 DE MAYO DEL 2026

Abastecedora de Coches S.A. de C.V. vs. Escamilla Reyes Disrraely y Fuentes Acosta Jonathan. Ejecutivo Mercantil 1 Acdo. Núm. Exp. 1618/2024.

Aguirre Soberanes Gonzalo vs. Sociedad Hipotecaria Federal Sociedad Nacional de Crédito Institución de Banca de Desarrollo como Fiduciario Sustituto del Banco de México en su Carácter de Fiduciario del Gobierno Federal en el Fideicomiso Denominado Fondo de Operación y Financiamiento Bancario a la Vivienda Fovi Representado por Fincasa Hipotecaria S.A. de C.V. Sociedad Financiera de Objeto Limitado. Especial Hipotecario Civil 1 Acdo. Núm. Exp. 1470/2024.

Aldes Mex S.A. de C.V. vs. Grupo Radio Centro Sab de C.V. y Aguirre Gómez Francisco. Controversias de Arrendamiento Civil 2 Acdos. Núm. Exp. 828/2022 Tomo III.

SOLO CONSULTA

Alvarado Hermida María Luisa vs. Lagos y Valentín Concepción. Ord. Civil 1 Acdo. Núm. Exp. 302/2022.

Anaya Sandoval Laura Concepción vs. Chong Hernández Gustavo Ángel y García García Alma Regina. Juris. Voluntaria Civil Puesta a Disposición. 1 Acdo. Núm. Exp. 372/2025.

Araiza Vega Hugo López y Otros vs. Lucía Paola Zesati Farías y Otros. Ord. Civil Susp. de Revisión Formal Escritura. 1 Acdo. Núm. Exp. 444/2020.

Ávila Fernández Raquel. Juris. Voluntaria Civil 1 Acdo. Núm. Exp. 216/2026.

Azvindi Ferroviario S.A. de C.V. vs. Fatiferad Constructora S.A. de C.V. También Conocida como Fatiferand Constructora S.A. de C.V. y Mosco Salazar Pedro. Especial Mercantil Mercantil 2 Acdos. Núm. Exp. 64/2025.

Banco Bancrea Sa Institución de Banca Múltiple vs. Barajas Schuldes Óscar. Ord. Civil 1 Acdo. Núm. Exp. 494/2025.

Banco Mercantil del Norte Sa Institución de Banca Múltiple Grupo Financiero Banorte vs. Alemán Martínez Sandra. Especial Hipotecario Civil 2 Acdos. Núm. Exp. 364/2018 Tomo II.

Banco Mercantil del Norte, S.A., Institución de Banca Múltiple, Grupo Financiero Banorte vs. Palomino Montes Juan Luis y García Aguirre Stephany Berenice. Especial Hipotecario Civil 2 Acdos. Núm. Exp. 828/2021 Tomo II.

Banco Mercantil del Norte, S.A., Institución de Banca Múltiple, Grupo Financiero Banorte vs. José Antonio Raffta Quijano. Especial Hipotecario Civil 1 Acdo. Núm. Exp. 1664/2024.

Banco Monex, Sociedad Anónima, Institución de Banca Múltiple, Grupo Financiero, Única y Exclusivamente como Fiduciario del Fideicomiso Empresarial, Irrevocable de Administración y Garantía Número F/3443 (F Diagonal Tres Mil Cuatrocientos Cuarenta y Tres) antes HSBC México, Sociedad Anónima, Institución de Banca Múltiple, Grupo Financiero HSBC, División Fiduciaria, como Fiduciario en el Fideicomiso Irrevocable de Administración Fuente de Pago y Garantía Identificado Con el Número F/303623 (F Diagonal Tres Mil Cuatrocientos Cuarenta y Tres) antes Hipotecaria Vértice S.A. de C.V. Sociedad Financiera de Objeto Múltiple Entidad No Regulada vs. Fernando David Alva Ramos y Otro. Especial Hipotecario Civil 2 Acdos. Núm. Exp. 342/2010.

Banco Santander México, S.A., Institución de Banca Múltiple, Grupo Financiero Santander México vs. Durán Sánchez Miguel Ángel. Especial Hipotecario Civil Puesta a Disposición. 1 Acdo. Núm. Exp. 276/2024.

BBVA México, Sociedad Anónima, Institución de Banca Múltiple, Grupo Financiero, BBVA México hoy Banco Mercantil del Norte S.A. Instituto de Banca Múltiple, Grupo Financiero Banorte vs. Cervantes González Isaac. Especial Hipotecario Civil 1 Acdo. Núm. Exp. 1348/2019 Tomo II.

Can Caamal Cinthya del Rocío vs. Qualitas Compañía de Seguros S.A. de C.V. Ord. Civil Inconformidad. 1 Acdo. Núm. Exp. 412/2025.

Castro Ramírez Rosalba y Castro Ramírez José y Castro Castrejón Teodoro vs. Grupo Mexicano de Seguros S.A. de C.V. Ord. Civil 1 Acdo. Núm. Exp. 34/2026.

Castro y Pinillos Abogados, S. C vs. Promotora de Casas, S.A. P. I. y Residencial Bosques del Lago, S.A. de C.V. y Vis Constructora, S.A. de C.V. y Decofris IV Constructora y Desarrolladora S.A. P. I de C.V. Ord. Civil Puesta a Disposición. 1 Acdo. Núm. Exp. 758/2022 Tomo II de Providencias Precautorias.

Cedillo Pérez Miguel vs. Banco Nacional de Obras y Servicios Públicos S.N.C. Institución de Banca de Desarrollo como Fiduciario en el Fideicomiso 65 del Fondo Nacional de Habitaciones Populares (Fonhapo) y Navarro Galván Isidoro. Ord. Civil Puesta a Disposición. 1 Acdo. Núm. Exp. 874/2024.

Ci Banco, S.A. Institución de Banca Múltiple vs. Miguel Bravo Sánchez y Otro. Especial Hipotecario Civil 1 Acdo. Núm. Exp. 1666/2024.

Cibanco Sociedad Anónima Institución de Banca Múltiple en su Carácter de Fiduciario en el Fideicomiso F/00782 hoy Fuzi Activos, Sociedad Anónima, Promotora de Inversión de Capital Variable vs. Ocampo López José David y Chavarría Monroy Miriam. Especial Hipotecario Civil 1 Acdo. Núm. Exp. 1840/2024 Tomo II.

Cibanco, S.A., Institución de Banca Múltiple, en su Carácter de Fiduciario del Fiedeicomiso Irrevocable Número F/00241 vs. Ofelia González Rocha. Especial Hipotecario Civil 1 Acdo. Núm. Exp. 384/2019.

Condóminos del Condominio Ubicado en la Calle de Doctor Barragán Número 127 Colonia Doctores Alcaldia Cuauhtémoc Codigo Postal 08720 Ciudad de México vs. Mejía Contreras Pedro Abel. Ejecutivo Civil Desahogo Vista. 1 Acdo. Núm. Exp. 92/2026.

Consorcio Mendoza y Cortez S.A. de C.V. vs. Medina Ceballos Jesús Alejandro. Ejecutivo Mercantil 1 Acdo. Núm. Exp. 1394/2024.

Dorama Institución de Garantías Sa vs. Ingeniería y Desarrollo Arquitectónico S.A. de C.V. y Bonoso del Río Santisteban Ricardo. Especial de Fianzas Mercantil 1 Acdo. Núm. Exp. 80/2026.

Figueroa Briseño José Daniel vs. Becerril Palafox José Luis y Casillas Oropeza Guadalupe. Ord. Civil 1 Acdo. Núm. Exp. 526/2025.

Finastrategy Mx, Sociedad Anónima Promotora de Inversión de Capital Variable antes Renovi Fund I, Sociedad Anónima Promotora de Inversión de Capital Variable antes HSBC México, Sociedad Anónima Institución de Banca Múltiple, Grupo Financiero HSBC vs. Rubén González Balcázar. Especial Hipotecario Civil 1 Acdo. Núm. Exp. 360/2017.

Fuentes González Alma Rosa vs. Fuentes González David y Nájera Romero Fidencia y C Director del Registro Público de la Propiedad y del Comercio de la Ciudad de México. Ord. Civil 1 Acdo. Núm. Exp. 1008/2022.

Fuentes Islas Roberto vs. Pérez López Raúl. Ord. Civil 1 Acdo. Núm. Exp. 200/2026.

García Salinas Dolores vs. Pérez Cervantes Guadalupe su Sucesión. Ord. Civil Puesta a Disposición. 1 Acdo. Núm. Exp. 106/2025.

González Alvarado Elizabeth vs. Ortega Vergara Vanessa Guadalupe. Ord. Civil 1 Acdo. Núm. Exp. 184/2026.

González Vera Jorge Antonio vs. Lora Páez Leobardo. Ejecutivo Mercantil 2 Acdos. Núm. Exp. 300/2024.

González Zaragoza Sergio. Ord. Civil Amparo. 1 Acdo. en Expedientillo. Núm. Exp. 1024/2025 Amparo No Corresponde.

Hipotecaria Nacional S.A. de C.V., Sociedad Financiera de Objeto Múltiple, Entidad Regulada, Grupo Financiero BBVA Bancomer vs. José Alfredo Romero Rivera y Ma, Francisco López Lázaro. Especial Hipotecario Civil 1 Acdo. Núm. Exp. 1580/2011.

HSBC México S.A. Institución de Banca Múltiple Grupo Financiero HSBC División Fiduciaria vs. Jácome Suchilt David. Especial Hipotecario Civil 1 Acdo. Núm. Exp. 1268/2009 Tomo II.

Kahl. Corinna vs. Paz Molina María del Rocío. Ord. Civil 1 Acdo. Núm. Exp. 56/2019.

Mata Bautista Ángel Antonio vs. Qualitas Compañía de Seuros S.A. de C.V. Ord. Civil 4 Acdos. Núm. Exp. 416/2025 Tomo II.

Mendoza Hernández Michel vs. Hernández Carranza José Mario y Ibarrola González José y C Director del Registro Público de la Propiedad y del Comercio de la Ciudad de México. Ord. Civil 1 Acdo. Núm. Exp. 390/2025.

Money Holding, S.A. P. I. de C.V. Sofom E. N. R vs. Codigo Alimentario Comisariato, S.A. de C.V. y Codigo de Transportes, S.A. de C.V. y Codigo Alimentario, S.A. P. I. de C.V. y Martínez Mariño Roberto y Miguel Musi Verónica y Martínez Miguel Roberto y Martínez Miguel Álvaro vs. Promocade, S.A. P. I. de C.V. Ejecutivo Mercantil Puesta a Disposición. 1 Acdo. en Tercería. Núm. Exp. 764/2022.

Money Holding, S.A. P. I. de C.V. Sofom E. N. R vs. Codigo Alimentario Comisariato, S.A. de C.V. y Codigo de Transportes, S.A. de C.V. y Codigo Alimentario, S.A. P. I. de C.V. y Martínez Mariño Roberto y Miguel Musi Verónica y Martínez Miguel Roberto y Martínez Miguel Álvaro. Ejecutivo Mercantil Puesta a Disposición. 1 Acdo. en Cuadernillo. Núm. Exp. 764/2022 Tomo III.

Padro Alberty Daniel Herfurth vs. Minero Álvarez María Leticia. Ord. Civil 1 Acdo. Núm. Exp. 1078/2024.

Procesos de Ingeniería Aplicada S.A. de C.V. vs. Guevara Ceballos Hevert. Ejecutivo Mercantil 1 Acdo. Núm. Exp. 210/2021 Tomo II.

Ríos Zapata Bernabé vs. Grupo Mexicano de Seguros S.A. de C.V. Ord. Civil 1 Acdo. Núm. Exp. 76/2026.

Rodríguez Cerón Alejandro vs. Vargas Martínez Teresa. Ord. Civil Puesta a Disposición. 1 Acdo. Núm. Exp. 90/2026.

Sánchez Talavera Beiles José Porfirio vs. Grupo Amv Design S.A. de C.V. y Grupo Everlane S.A. de C.V. Ord. Civil 1 Acdo. Núm. Exp. 798/2021.

Scotiabank Inverlat Sa Institución de Banca Múltiple Grupo Financiero Scotiabank Inverlat y Inversiones Firpo, S.A. de C.V. antes Proyectos Adamantine Scotiabank Inverlat Sa Institución de Banca Múltiple Grupo Financiero Scotiabank Inverlat vs. García Guillén Francisco Javier. Especial Hipotecario Civil Cierra Tomo I. 1 Acdo. Núm. Exp. 98/2021.

Scotiabank Inverlat Sa Institución de Banca Múltiple Grupo Financiero Scotiabank Inverlat y Inversiones Firpo, S.A. de C.V. antes Proyectos Adamantine Scotiabank Inverlat Sa Institución de Banca Múltiple Grupo Financiero Scotiabank Inverlat vs. García Guillén Francisco Javier. Especial Hipotecario Civil 2 Acdos. Núm. Exp. 98/2021 Tomo II.

SOLO CONSULTA
SOLO CONSULTA
SOLO CONSULTA

Sociedad Financiera Agropecuaria S.A. de C.V. Sociedad Financiera de Objeto Múltiple Entidad No Regulada vs. Sociedad de Producción Agrícola Montical Spr de R.L. de C.V. y Montibeller Calonje Juan Manuel y Zapien Zaragoza Ma de Lourdes y También Conocida como María de Lourdes Zapien Zaragoza y Fresh Season S.A. de C.V. Ejecutivo Mercantil 1 Acdo. Núm. Exp. 238/2024 Cuad. de Providencias Precautorias.

Sofimex Institución de Garantías S.A. vs. Comercializadora Chaktumen de Quintana Roo, S. de R. L. de C.V. y Arce Gamboa José Paul. Especial de Fianzas Mercantil 1 Acdo. Núm. Exp. 1972/2024.

Sonda Arceo María Teresa vs. Dhl Express México S.A. de C.V. Ord. Civil No Contesto Agravios. 4 Acdos. Núm. Exp. 358/2025.

Toyota Financial Services México S.A. de C.V. vs. Vázquez Raúl. Ejecutivo Mercantil 1 Acdo. Núm. Exp. 454/2023.

AUDIENCIA

BBVA Bancomer S.A. Institución de Banca Múltiple Grupo Financiero BBVA Bancomer hoy Banco Mercantil del Norte S.A., Institución de Banca Múltiple, Grupo Financiero Banorte vs. Gabriela Reyes Escobedo. Aud. de Remate No Preparada Especial Hipotecario Civil. 1 Audiencia. Núm. Exp. 104/2019 Tomo II.

Martínez Reséndiz José Filomeno vs. Martínez Reséndiz Alejandro y Isrrael Luna Ortega a Quien También Se Le Conoce como Gallo Luna Ortega y Cruz Mendoza Isabel Mónica. Ord. Civil. 1 Audiencia. Núm. Exp. 1832/2024 Tomo II.

LA SECRETARIA DE ACUERDOS
LIC. ITZI YURENI PADILLA MARTÍNEZ

QUINCUAGÉSIMO CUARTO DE LO CIVIL

SECRETARÍA "A"
ACUERDOS DEL 28 DE MAYO DEL 2026

Abastecedora de Coches S.A. de C.V. vs. Castorena de la Cruz Gabriela Soledad y Morales Varela Abish Abigailh. Ejecutivo Mercantil 1 Acdo. Núm. Exp. 1679/2024.

Abastecedora de Coches S.A. de C.V. vs. González Hernández Noé y González Jiménez Víctor. Ejecutivo Mercantil 1 Acdo. Núm. Exp. 475/2024.

Aldo Agiss Dupont por su Propio Derecho y en Representación del Menor Cuyas Iniciales Son A. M. A. G vs. Grupo Mexicano de Seguros S.A. de C.V. Ord. Civil 5 Acdos. Núm. Exp. 491/2025.

Amador López Raymundo vs. José Guerrero Rivera. Ord. Civil Amparo 395/2026-II. 7 Acdos. en Amparo. Núm. Exp. 1529/2010 395/2026-II.

Amador López Raymundo vs. José Guerrero Rivera. Ord. Civil Dada Cuenta Segundo Tomo. Se Concede la Susp. Def. a la Quejosa Llseyelt Lizbett Reyes Guerrero. 1 Acdo. Núm. Exp. 1529/2010 Segundo Tomo.

Banco Santander México Sa Institución de Banca Múltiple Grupo Financiero Santander México vs. Velázquez Espinoza Eloína Dinorah. Ejecutivo Mercantil 1 Acdo. Núm. Exp. 431/2024.

Carreón Salcido María Gabriela y Carreón Salcido Laura Angélica y Carreón Salcido Enrique Carlos y Carreón Salcido Bertha Eugenia y Carreón Salcido María Teresa y Carreón Salcido Ernesto José y Carreón Salcido Mariana y Carreón Salcido Álvaro Adrián vs. Álvarez Salcido Mauricio. Ord. Civil 2 Acdos. Núm. Exp. 223/2025.

Ceja Vargas Cynthia Verónica vs. Narváez Hernández Carlos Yael y González Martínez Silvino. Pago de Daños Culposos Causados por Motivos del Transito de Vehículo Cuantía Menor Civil 1 Acdo. Núm. Exp. 539/2025.

Controinmuebles, S.A. de C.V. vs. Rapunzel Zatarain, S.A. de C.V. y Zatarain Ruvalcaba Emilia. Controversias de Arrendamiento Civil 1 Acdo. Núm. Exp. 1501/2024.

Escalante Castro Benjamín vs. Escalante Vega Esmeralda y Vega Sánchez Alfredo. Ord. Civil Acuerdo. 1 Acdo. Núm. Exp. 403/2025.

Fernández González José Arturo vs. Rodríguez Muñiz Rebeca. Controversias de Arrendamiento Civil 1 Acdo. Núm. Exp. 393/2020.

Fernández del Busto Estrada Eduardo vs. Jiménez Santos Janett. Ord. Civil 2 Acdos. Núm. Exp. 15/2026.

Flores Guerrero Miguel Ángel vs. Elmex Superior S.A. de C.V. y Tiendas Super Precio S.A. de C.V. y Grupo Proasa S.A. de C.V. y Demesa Rodríguez Francisco Javier y Rodríguez Macías Jacqueline. Ord. Civil 1 Acdo. Núm. Exp. 1363/2024.

Gallaga Alamillo Alejandro vs. Zerauz S.A. de C.V. y-o. Especial Hipotecario Civil Segundo Tomo. 1 Acdo. Núm. Exp. 1275/1996 Segundo Tomo.

García Suárez Claudia vs. Hernández Sánchez María Eleazar Juana. Especial Hipotecario Civil Acuerdo. 2 Acdos. Núm. Exp. 1197/2024.

Garnica García Nelly vs. Garduño García Moisés. Ord. Civil 1 Acdo. Núm. Exp. 297/2025.

González Díaz María del Pilar su Sucesión vs. López Mireles Fernando su Sucesión y Rivera Vivas Ana María. Ord. Civil 1 Acdo. Núm. Exp. 715/2023.

Haitong Bank S.A. vs. Tradeco Infraestructura S.A. de C.V., Tradeco Industrial S.A. de C.V. e Innovaciones Técnicas en Cimentación S.A. de C.V. Ejecutivo Mercantil Segundo Tomo. 2 Acdos. Núm. Exp. 629/2018 Segundo Tomo.

Heredia Madrigal María de Jesús vs. Qualitas Compañía de Seguros S.A. de C.V. Ord. Civil 1 Acdo. Núm. Exp. 281/2025.

Hernández Peniche Ytzel Renee vs. Peniche Solares Addy María y Hernández Hernández Luis Saúl y C. Director del Registro Público de la Propiedad y de Comercio de la Ciudad de México. Ord. Civil 1 Acdo. Núm. Exp. 1643/2024.

Horta Retana Javier vs. Parra Vda. de Castro Clotilde su Sucesión y Horta Ramírez su Sucesión Salvador. Ord. Civil 1 Acdo. Núm. Exp. 417/2024.

HSBC México Sociedad Anónima, Institución de Banca Múltiple Grupo Financiero HSBC vs. Morales Vázquez y Otro Ana Guadalupe. Ejecutivo Mercantil 2 Acdos. Núm. Exp. 953/1997 Expediente.

Iturbe Pedroza José Pablo vs. Seguros Inbursa Sa Grupo Financiero Inbursa. Ord. Civil 1 Acdo. Núm. Exp. 567/2025.

María del Pilar Pérez Olmos vs. María del Pilar Gatica. Ord. Civil Expedientillo. 1 Acdo. en Expedientillo. Núm. Exp. 1353/2023.

Martínez Jiménez Maximiliano vs. Grupo Mexicano de Seguros S.A. de C.V. Ord. Civil 1 Acdo. Núm. Exp. 545/2024.

Mendoza Laugier María del Consuelo, Mendoza Laugier José Luis y Mendoza Laugier Jorge su Sucesión vs. Alicia Mendoza Laugier O. Alicia Mendoza Laugier de Ocaña su Sucesión. Ord. Civil Segundo Tomo. 1 Acdo. Núm. Exp. 1313/2019 Segundo Tomo.

Mildred Alejandra Cauich Herrera por su Propio Derecho y en Representación de Los Niños Cuyas Iniciales Son M. E. C. C., H. M. C. C. y T. A.C. C vs. La Latinoamericana, Seguros, S.A. Ord. Civil 1 Acdo. Núm. Exp. 461/2025.

Moreno Domínguez Natalia Isabel y Luna Ramírez Juan Pablo y Luna Moreno Italia Naomi vs. Grupo Mexicano de Seguros S.A. de C.V. Ord. Civil Segundo Tomo. 1 Acdo. Núm. Exp. 247/2021 Segundo Tomo.

Muñiz Rizo Jorge Ricardo y Adele Myers Leavitt vs. Álvaro Zamora Murcia e Irma Oliva Cano Mendieta. Especial Hipotecario Civil 2 Acdos. Núm. Exp. 569/2000 Tercer Tomo.

Nieto Pérez Figueroa Edgar y Durán Wolburg Carmen vs. Bosque Real Tu Casa, S.A. de C.V. Ord. Civil 1 Acdo. Núm. Exp. 573/2025.

Promotora de Sistemas de Información Sapi de C.V. vs. Dávila de la Vega René. Ejecutivo Mercantil Amparo 1231/2025-I. 1 Acdo. en Amparo. Núm. Exp. 393/2022 1231/2025-I.

Rosillo Sánchez Adriana Margarita y Rosillo Sánchez Irma Yolanda y Rosillo Sánchez Lorenzo Eduardo y Rosillo Sánchez Bernardo Luis y Rosillo Sánchez María Diana y Rosillo Sánchez María Teresa y Gasca Rosillo Christian y Gasca Rosillo Luis Miguel y Irma Yolanda en Representación de la Sucesión de María Martha Sánchez Velázquez vs. Villegas Chávez Jesús Guillermo y Diosado Luna José Manuel y Cipriano Alfonso Tomás y Condominio Brisas Diamante A.C. Ord. Civil 1 Acdo. Núm. Exp. 1135/2024.

Sánchez Navarro Redo Juan vs. Flores Guzmán Eulogio y Vázquez Ramírez Juan Enrique. Juris. Voluntaria Civil Admisorio. 1 Acdo. Núm. Exp. 207/2026.

Scotiabank Inverlat, S.A., Institución de Banca Múltiple, Grupo Financiero Scotiabank Inverlat vs. International Business de México, Sociedad Anónima de Capital Variable. Especial Hipotecario Civil 1 Acdo. Núm. Exp. 37/2025.

Scrap II. de R. L. de C.V. vs. Muciño Zavala Martín Rafael. Especial Hipotecario Civil 1 Acdo. Núm. Exp. 791/2008.

Valenzuela Reyes Pablo Raúl vs. Operadora de Spa S Maya S.A. de C.V. y Martín Domínguez González. Ord. Mercantil Segundo Tomo. 1 Acdo. Núm. Exp. 603/2020 Segundo Tomo.

Vigueras Morado Aldo Javier vs. Erendira Nayelli Díaz Mora, Margarita Bertha Román Nava y Deyanira Carmona Román. Controversias de Arrendamiento Civil 1 Acdo. Núm. Exp. 233/2020.

Zúñiga Velázquez Fernando vs. Amaro Zúñiga Cristi Belén. Controversias de Arrendamiento Civil 1 Acdo. Núm. Exp. 1211/2024.

AUDIENCIA

Delgadillo Quijas Itzel Alejandra vs. Qualitas Compañía de Seguros S.A. de C.V. Aud. Ord. Civil. 1 Audiencia. Núm. Exp. 1209/2024.

SOLO CONSULTA
SOLO CONSULTA
SOLO CONSULTA

SENTENCIA INTERLOCUTORIA

Banco Covalto S.A. Institución de Banca Múltiple vs. Toral Uribe Constantino y Toral Rochin Francisco. Ejecutivo Mercantil Sent. Interl. 1 Núm. Exp. 551/2024

BBVA Bancomer, S.A., Institución de Banca Múltiple, Grupo Financiero BBVA Bancomer vs. Asociados en Vialidades y Edificaciones Aviesa, S.A. de C.V. Óscar Rodríguez Riosgumesinda Peralta Mendoza. Ejecutivo Mercantil Sent Interl. 1 Núm. Exp. 529/2020 Cuad. Incidental de Levantamiento de Providencias Precautorias

Desarrolladora Harvard S.A. de C.V. vs. Aspe Bernal Carlos y Cinuk Desarrollador Sapi de C.V. y Cinuk Sapi de C.V. y Ci Banco Sa Institución de Banca Múltiple en Liquidación Fideicomiso Cib 3114. Ord. Civil Sent. Interl. 1 Núm. Exp. 431/2025

Inversiones Firpo, Sociedad Anónima de Capital Variable vs. María Cristina Añas Rosales y Abdón Torres Morales. Especial Hipotecario Civil Sent. Interl. 1 Núm. Exp. 483/2014

LA SECRETARIA DE ACUERDOS
LIC. LOURDES RUBÍ MIRANDA IBÁÑEZ

SECRETARÍA "B"
ACUERDOS DEL 28 DE MAYO DEL 2026

Abraham Gorisnic Gabriel vs. López Valdez Tania. Especial Hipotecario Civil 1 Acdo. Núm. Exp. 1652/2024.

Álvarez Justo Rosa Aurora vs. Justo Mareira María del Carmen y Álvarez López Manuel. Ord. Civil Amparo 369/2025-III. 1 Acdo. en Amparo. Núm. Exp. 292/2025 369/2025-III.

Banco Invex S.A. Institución de Banca Múltiple, Invex Grupo Financiero Actuando Única y Exclusivamente como Fiduciario en el Fideicomiso Irrevocable de Administración, Fuente de Pago y Garantía Número 1055 vs. Alfallo Medina Felipe. Vía de Apremio Civil Amparo D. C. 202/2026. 1 Acdo. en Amparo. Núm. Exp. 298/2022 Amparo D. C. 202/2026.

Banco del Bajío, S.A. Institución de Banca Múltiple vs. Alfaro Hernández José Manuel. Especial Hipotecario Civil 1 Acdo. Núm. Exp. 1364/2019 Segundo Tomo.

Banco Monex S.A. Institución de Banca Múltiple Monex Grupo Financiero vs. Industrias Norm S.A. de C.V., Ulrich Roberto Thoma Kiwus. Ejecutivo Mercantil 1 Acdo. Núm. Exp. 1474/2024 Segundo Tomo.

Banco Monex S.A. Institución de Banca Múltiple, Monex Grupo Financiero vs. Metalwork y Stamping Sociedad Anónima de Capital Variable y Sánchez Gutiérrez María Eugenia y Martínez Garza Luis Martín y Arrillaga Sánchez Gabriel su Suc. Vía de Apremio Civil 1 Acdo. Núm. Exp. 1268/2022 Segundo Tomo.

Bienes Raíces Tepepan S.A. de C.V. vs. Imanela 1929 S.A. de C.V. y Tiendas Chedraui S.A. de C.V. Controversias de Arrendamiento Civil 1 Acdo. en Seccion De Ejecución. Núm. Exp. 670/2023 Segundo Tomo.

Bourillon Roussel Elba vs. Director del Registro Público de la Propiedad y del Comercio de la Ciudad de México, Maximiliano Pérez Salinas Notario Público Número 107 de la Ciudad de México, Leonardo Alfredo Beltrán Baldares Notario Público Número 96 del Estado de México, Víctor Hernández Saldoval, Elba Bourillon de Marín y Servicios Convaluisset S.A. de C.V. Ord. Civil Amparo 1273/2025-III. 1 Acdo. en Amparo. Núm. Exp. 1730/2024 Amparo Ahora 1273/2025-III antes D. C. 643/2025.

Castañedo Gallardo Blanca Estela y Castañedo Gallardo Rosa María y Méndez Castañedo Octavio Daniel y García Castañedo Luis Roberto y Méndez Castañedo Emiliano vs. Castanedo Juárez Elena y Juárez Ruíz Rosa. Ord. Civil 4 Acdos. Núm. Exp. 678/2021 Segundo Tomo.

Chio Ramírez Marina y Chio Ramírez Araceli vs. Chio Gómez Luis su Sucesión. Ord. Civil 1 Acdo. Núm. Exp. 658/2023.

Coronado López David vs. Chávez Lara Verónica. Especial Hipotecario Civil 1 Acdo. Núm. Exp. 1310/2019 Segundo Tomo.

Credix Gs S.A. de C.V. Sofom Enr vs. Ramos Elorduy Cagigas Alberto. Vía de Apremio Civil 1 Acdo. Núm. Exp. 128/2026.

De la Mora Cagigas Javier vs. Ingenio Plan de Ayala, S.A. de C.V. Ord. Civil 2 Acdos. Núm. Exp. 1414/2019 Tercer Tomo.

Dueñas Alanís Juan Manuel vs. Seguros Inbursa Sa Grupo Financiero Inbursa. Ord. Civil 2 Acdos. Núm. Exp. 374/2025 Segundo Tomo.

Fundación Bringas Haghenbeck, Iap vs. Silva Martínez Horacio. Juris. Voluntaria Civil Amparo D. C. 63/2026. 2 Acdos. en Amparo. Núm. Exp. 1076/2024 D. C. 63/2026.

García Contreras Víctor Javier vs. Zurich Compañía de Seguros Sa y Fiabila México S.A. de C.V. Ord. Civil 1 Acdo. Núm. Exp. 990/2024.

García Pérez Elenny Alejandro y Romero Vanegas Karina Isabel vs. Axa Seguros S.A. de C.V. Ord. Civil 1 Acdo. Núm. Exp. 76/2026.

Gómez Velázquez Diana Karina vs. Gil Ampudia Patricia. Ord. Civil 1 Acdo. Núm. Exp. 1782/2024.

González Pacheco Martha vs. Francisco González Pacheco y Otros. Ord. Civil 1 Acdo. Núm. Exp. 1496/2010 Bis. 2 Segundo Tomo.

HSBC México S.A. Institución de Banca Múltiple Grupo Financiero HSBC vs. Claudia Soraya Chong del Río. Especial Hipotecario Civil 1 Acdo. Núm. Exp. 1572/2024 Tercer Tomo.

HSBC México S.A. Institución de Banca Múltiple, Grupo Financiero HSBC División Fiduciaria en su Carácter de Fiduciario en el Fideicomiso Irrevocable Número F/234036 vs. Román Herrera de Santiago. Especial Hipotecario Civil 1 Acdo. Núm. Exp. 1140/2016.

Instituto Mexicano del Seguro Social vs. González Ortega Beatriz. Ord. Civil Admisorio. 1 Acdo. Núm. Exp. 226/2026.

Intermediaciones del Pacifico S.A. de C.V. como Causahabiente de HSBC México S.A., Institución de Banca Múltiple, Grupo Financiero HSBC, División Fiduciaria, Únicamente en su Carácter de Fiduciario del Fideicomiso Irrevocable de Administración y Garantía Número F/262757 vs. Marco Antonio Becerra. Especial Hipotecario Civil 1 Acdo. Núm. Exp. 540/2013.

Limón Limón José Pascual vs. Juárez Esparza Merary y Sicilia Alamilla Raúl y Notario Público Número 1 de Tula de Allende Estado de Hidalgo y Promotora y Edificadora Garsal S.A. de C.V. y Sotelo Martínez Efraín Fernando y C Director del Registro Público de la Propiedad y del Comercio de la Ciudad de México. Ord. Civil Acuerdo. 1 Acdo. Núm. Exp. 248/2021 Segundo Tomo.

Méndez López Laura Rocío, por su Propio Derecho y en Representación de la Menor Con Iniciales V. M. L vs. Seguros Banorte S.A. de C.V. Grupo Financiero Banorte. Ord. Civil 1 Acdo. Núm. Exp. 1224/2024.

Moreno Lara Elizabeth vs. José Alermo Altuzar Solís. Especial Hipotecario Civil 2 Acdos. Núm. Exp. 314/2020.

Moreno Pimentel Marco Antonio vs. Mora Guzmán Rosa y Pimentel Ruvalcaba Bertha. Juris. Voluntaria Civil 1 Acdo. Núm. Exp. 1506/2024.

Muñoz Ortega Álvarez Edson vs. Carmona y Álvarez Juan y Registro Público de la Propiedad y del Comercio de la Ciudad de México. Ord. Civil 1 Acdo. Núm. Exp. 116/2024.

Navarro Bolio José Antonio vs. José Luís Torres Yever. Especial Hipotecario Civil 1 Acdo. Núm. Exp. 520/1998 Segundo Tomo.

Paredes Orozco Antonio vs. Qualitas Compañía de Seguros S.A. de C.V. y Nr Financer México S.A. de C.V. Sociedad Financiera de Objeto Múltiple, E. R. Ord. Mercantil 1 Acdo. Núm. Exp. 64/2016 Cuarto Tomo.

Pech Colli Zoila María vs. Grupo Mexicano de Seguros S.A. de C.V. Ord. Civil 3 Acdos. Núm. Exp. 554/2025.

Peñaloza Sandoval David vs. Chebaux Fernández Ivelitz. Ord. Civil Amparo 777/2025-II. 1 Acdo. en Amparo. Núm. Exp. 767/2023 777/2025-II.

Pérez Silva José Salvador vs. Mario Gilberto Delgado Reyes y Otra. Especial Hipotecario Civil Exhorto. 1 Acdo. Núm. Exp. 1144/2010 Segundo Tomo.

Rivas García María del Carmen y Moreno Rivas Brenda Nallely vs. Seguros Afirme S.A. de C.V. Afirme Grupo Financiero. Ord. Civil 1 Acdo. Núm. Exp. 1924/2024 Tercer Tomo.

Rubio Elvira y Salgado Hernández María Elena y Reynoso Vázquez Epifanio su Sucesión vs. Reynoso Rubio Héctor y Lugo de la Rosa Sagrario. Ord. Civil 1 Acdo. Núm. Exp. 1676/2024.

Scrap II S. de R. L. de C.V. vs. Bonilla García Antonio y Otra. Ord. Civ. 1 Acdo. Núm. Exp. 1202/2009.

Tirado Temoltzi Georgina vs. Pedro González Sánchez. Controversias de Arrendamiento Civil 1 Acdo. Núm. Exp. 798/2024.

NO PUBLICADOS

Bourillon Roussel Elba vs. Director del Registro Público de la Propiedad y del Comercio de la Ciudad de México, Maximiliano Pérez Salinas Notario Público Número 107 de la Ciudad de México, Leonardo Alfredo Beltrán Baldares Notario Público Número 96 del Estado de México, Víctor Hernández Saldoval, Elba Bourillon de Marín y Servicios Convaluisset S.A. de C.V. Ord. Civil Acuerdo. 1 Acdo. Núm. Exp. 1730/2024 Segundo Tomo.

González Arteaga Lidia vs. Flores Elizondo Patricia. Ord. Civil 3 Acdos. Núm. Exp. 304/2025.

AUDIENCIA

Administradora Fome 1 Sociedad de Responsabilidad Limitada de Capital Variable vs. Contreras Ramírez Blanca Estela. Aud. Especial Hipotecario Civil. 1 Audiencia. Núm. Exp. 730/2021.

SOLO CONSULTA
SOLO CONSULTA
SOLO CONSULTA

Administradora Fome 2 S de R.L. de C.V. vs. Troncoso Queb Eduardo Othón. Aud. Especial Hipotecario Civil. 1 Audiencia. Núm. Exp. 1614/2024.

Contreras Surez Verónica y Ramírez Contreras Axel Alejandro y Ramírez Contreras Estefania Alejandra vs. Grupo Mercurio de Transportes S.A. de C.V. y Soberanes Palma Joel Adrián. Se Abre Periodo Probatorio Ord. Civil. 1 Audiencia. Núm. Exp. 268/2025 Segundo Tomo.

Suberbie Aguirre María Elena y Islas Pérez Marco Antonio vs. Sada Zambrano Alberto G. Se Abre Periodo Probatorio Ord. Civil. 1 Audiencia. Núm. Exp. 520/2025.

Vázquez Estrada Rosa María y Vázquez Estrada Laura vs. Vázquez Estrada Catalina. Aud. Venta Judicial Ord. Civil. 1 Audiencia. Núm. Exp. 960/2023.

SENTENCIA DEFINITIVAS DEL 28 DE MAYO DEL 2026

Ávalos Reyes Margarita vs. Sierra Téllez Graciela y Estrada Vega María de la Luz. Ord. Civil Dada Nueva Cuenta 1 Núm. Exp. 818/2022.

BBVA México S a Institución de Banca Múltiple Grupo Financiero BBVA México vs. Fernández Díaz Érika Yurisay. Especial Hipotecario Civil Sent. Def. 1 Núm. Exp. 1918/2024

NO PUBLICADOS

Montoya González Juan vs. Gerdau Corsa Sapi de C.V. Ord. Civil no Publ. del Veinte de Mayo del Dos Mil Veintiseis 1 Núm. Exp. 262/2025

EL SECRETARIO DE ACUERDOS
LIC. LEONARDO DANIEL BENTAZOS MORALES

QUINCUAGÉSIMO QUINTO DE LO CIVIL

SECRETARÍA "A"
ACUERDOS DEL 28 DE MAYO DEL 2026

Administradora Fome 1, Sociedad de Responsabilidad Limitada de Capital Variable vs. García Peña Félix. Especial Hipotecario Civil 1 Acdo. Núm. Exp. 165/2025 A. Tomo Dos.

Administradora Fome 1, Sociedad de Responsabilidad Limitada de Capital Variable vs. Rafael Olvera Lozano. Especial Hipotecario Civil Expedientillo. 1 Acdo. Núm. Exp. 1697/2012.

Alta Cultura Empresarial de México S.C. vs. Deutsche Bank México S.A. Institución de Banca Múltiple en su Carácter de Fiduciario del Fideicomiso F/004 Torre Mayor. Controversias de Arrendamiento Civil 1 Acdo. Núm. Exp. 1345/2024 A. Tomo Seis.

Alvarado Torres Eduardo vs. López Ramírez Marisela su Sucesión. Ejecutivo Mercantil 1 Acdo. Núm. Exp. 221/2017.

Angulo Sánchez María de Lourdes vs. Angulo Sánchez María de Jesús Ángeles. Ord. Civil 1 Acdo. Núm. Exp. 531/2025.

Araiza Morales María del Rosario vs. Movimiento por la Vivienda A.C., y Otro. Ord. Civil Expedientillo. 1 Acdo. Núm. Exp. 87/2005.

Asociación de Scouts de México A.C. vs. Datamix S.A. de C.V. y Cañete Rodríguez Rafael. Ejecutivo Mercantil Auto. 2 Acdos. Núm. Exp. 79/2018 Tomo Dos.

Balderas Mejía Roberto vs. Jorge Medina Pérez y Otro. Ord. Civil 1 Acdo. Núm. Exp. 161/2016.

Banco Invex, S.A. Institución de Banca Múltiple, Invex Gpo. Financiero en su Carácter de Fiduciario del Fideicomiso Irrevocable del Centro Capital 860 vs. Renato Velázquez Balam. Especial Hipotecario Civil Expedientillo. 2 Acdos. Núm. Exp. 981/2015.

BBVA Bancomer, S.A. Institución de Banca Múltiple, Grupo Financiero BBVA Bancomer vs. Omar Torres Rueda. Esp. Hip. 1 Acdo. Núm. Exp. 1343/2009.

Ci Banco Sociedad Anónima, Institución de Banca Múltiple, División Fiduciaria en su Carácter de Fiduciario en el Fideicomiso Número F/00430 vs. Quevedo Ventura Jorge Luis y Olmos Pérez Francisca Mileibi. Especial Hipotecario Civil 2 Acdos. en Amparo. Núm. Exp. 267/2018 Amapro 50/2026-V.

Ci Banco Sociedad Anónima, Institución de Banca Múltiple, División Fiduciaria en su Carácter de Fiduciario en el Fideicomiso Número F/00430 vs. Quevedo Ventura Jorge Luis y Olmos Pérez Francisca Mileibi. Especial Hipotecario Civil 1 Acdo. Núm. Exp. 267/2018 Tomo Dos.

Ckd Activos 8 Sociedad Anónima Promotora de Inversión de Capital Variable, antes BBVA Bancomer Servicios, S.A., Institución de Banca Múltiple, Entidad Regulada, Grupo Financiero BBVA Bancomer vs. Elvia Aída Pérez Palomares. Especial Hipotecario Civil Auto. 1 Acdo. Núm. Exp. 297/2012.

Concesionaria Vuela Compañía de Aviación Sapi de C.V. vs. Agn Aviation Services S.A. de C.V. Ord. Civil Auto. 3 Acdos. Núm. Exp. 1063/2023 A. Tomo Cuatro.

Corro Herrera Susana Griselda vs. Bestard Martínez Raúl José. Juris. Voluntaria Civil 1 Acdo. Núm. Exp. 121/2026.

Credix Gs S.A. de C.V. Sofom Enr vs. Inmobiliaria Anbec S.A. de C.V. y Becerra Prieto Patricia. Vía de Apremio Civil 2 Acdos. Núm. Exp. 329/2025.

Dreams Factory Real State, Sociedad Anónima de Capital Variable, antes Hipotecaria Nacional, S.A. de C.V., Sociedad Financiera de Objeto Múltiple, Entitidad Regulada, Grupo Financiero BBVA Bancomer vs. Juan González Roque y González Reyes Aura Rosa y Reyes Castro María Luisa. Especial Hipotecario Civil 1 Acdo. Núm. Exp. 327/2010 Tomo Dos.

Fundación Bringas Haghenbeck, Iap vs. Olea Figueroa Marta Magdalena Natalia y León Olea Martha María de la Salud y León Olea Teófilo Francisco de Paula. Juris. Voluntaria Civil 1 Acdo. Núm. Exp. 23/2026.

Grupo Constructor Rouz, S.A. de C.V. vs. Elvia Patricia Espinoza Salazar. Ejecutivo Mercantil 1 Acdo. Núm. Exp. 1019/2010 a Tomo Tres.

Guizar Regules María Teresa Alejandra vs. Monsivais Mendoza Andrés Arturo. Vía de Apremio Civil 1 Acdo. Núm. Exp. 153/2026.

Hernández Barbosa María de Lourdes y Hernández González su Sucesión Amador vs. Financiera de Industrias y Construcciones Sa y Banco Capitalizador de Ahorros Sociedad Anónima Actualmente Banco Santander México Sa Institución de Banca Múltiple Grupo Financiero Santander México y Registro Público de la Propiedad y del Comercio de la Ciudad de México. Ord. Mercantil 1 Acdo. Núm. Exp. 1733/2024.

Hernández Reyes Angélica vs. Grupo Mexicano de Seguros S.A. de C.V. y Seguros Inbursa Sa Grupo Financiero Inbursa. Ord. Civil 2 Acdos. Núm. Exp. 339/2025 A. Tomo Tres.

Invex Arrendadora, S.A. de C.V. vs. Carbal Motors, S.A. P. I. de C.V. y Kinri International, S. de R. L. de C.V. y la Playerita S.A. de C.V. y Desarrollo Empresarial Lakshmi, S.A. de C.V. Sofom Enr. Vía de Apremio Civil 1 Acdo. Núm. Exp. 231/2026.

Isc Administradora de Cartera S.C. como Cesionaria de Inmobiliaria y Servicios de Cobranza S.A. de C.V. vs. Daimler Financial Services México S de R.L. de C.V. antes Dc Automotriz Servicios S de R.L. de C.V. y Daimler Financial Services S.A. de C.V. Sofom Enr antes Daimlerchrysler Financial Services S.A. de C.V. Sofom Enr. Ord. Mercantil 1 Acdo. Núm. Exp. 27/2021 Bis. 3 Tomo III.

Javier Eduardo González Villarruel, su Sucesión vs. Francisco Ramón García Trejo. Controversias de Arrendamiento Civil 1 Acdo. Núm. Exp. 1395/2024 A. Tomo Dos.

Leyva Hernández Inés y Leyva Hernández Luz María vs. Hernández Guerrero Antonia y Núñez Hernández Luis. Ord. Civil 2 Acdos. Núm. Exp. 393/2025.

López Saavedra Sandra Gabriela vs. Banco Mercantil del Norte Sociedad Anónima Institución de Banca Múltiple Grupo Financiero Banorte, Salazar Otamendi Margarita. Especial Hipotecario Civil 1 Acdo. Núm. Exp. 719/2018.

Maldonado Jiménez Lilia vs. González Martín Alejandro Arturo. Ord. Civil 1 Acdo. Núm. Exp. 1111/2024 a Tomo Tres.

Martínez Ruíz Eduardo vs. Miranda Arroyo Francisco Ramón. Especial Hipotecario Civil Expedientillo. 2 Acdos. Núm. Exp. 1331/2018 Tomo Dos.

Martínez Vázquez Jesús David vs. Teodoro Antonio Serralde Medina. Especial Hipotecario Civil 1 Acdo. Núm. Exp. 975/2015 Tomo Dos.

Maxcapital Intercontinental, S.A. P. I. de C.V., Sofom, Enr vs. Multiproyectos Global Enterprise, S.A. de C.V. y Márquez Chávez Gabriel. Especial Hipotecario Civil 2 Acdos. Núm. Exp. 1361/2022 Tomo Dos.

Maxcapital Intercontinental, Sociedad Anónima Promotora de Inversión de Capital Variable, Sociedad Financiera de Objeto Múltiple. Entidad No Regulada vs. Consultoría Integral en Plásticos Gpar, S.A. de C.V. y Ocampo Espino Alma Berenice. Especial Hipotecario Civil 2 Acdos. Núm. Exp. 1453/2024 a Tomo Dos.

Miranda Olivares Porfirio vs. Compañía Urbanizadora, S.A. Ord. Civ. Expedientillo. 1 Acdo. Núm. Exp. 807/1998.

Naranjo Corona Reberiano vs. Rodríguez Martínez Guadalupe. Ord. Civil Auto. 1 Acdo. Núm. Exp. 1101/2024.

Operadora la Ruta del Café S.A. de C.V. vs. Ibáñez Salinas Mario. Controversias de Arrendamiento Civil 1 Acdo. Núm. Exp. 1279/2023.

Paz Bello Nelly vs. Díaz Hernández Francisco. Especial Hipotecario Civil 1 Acdo. Núm. Exp. 1047/2024.

Proyectos Adamantine, Sociedad Anónima de Capital Variable, Sociedad Financiera de Objeto Múltiple, Entidad No Regulada antes Proyectos Adamantine, Sociedad Anónima de Capital Variable, Sociedad Financiera de Objeto Múltiple, Entidad Regulada vs. Santa Lucía de Celaya, S.A. de C.V. y Santa Lucía de Celaya, S.A. de C.V. ; Banco del Bajío S.A. Institución de Banca Múltiple en su Carácter de Fiduciaria;

SOLO CONSULTA
SOLO CONSULTA
SOLO CONSULTA

Lorenzo Rivera Briseño; Fernando José Aizcorbe Cabeza de Vaca; y Enrique Gerardo Sosa Gutiérrez. y Lorenzo Rivera Briseño y Fernando José Aizcorbe Cabeza de Vaca y Enrique Gerardo Sosa Gutiérrez. Especial Hipotecario Civil 1 Acdo. Núm. Exp. 1507/2011 Tomo Tres.

Real de la Bufa S.A. de C.V. vs. Sacramento del Oro Leasing Co. Ord. Mercantil 1 Acdo. Núm. Exp. 547/2025.

Rodas Rodríguez Jorge su Suc. vs. C. Director del Registro Público de la Propiedad y del Comercio del D. F. Ord. Civil 1 Acdo. Núm. Exp. 311/2014.

Rodríguez Santos Evelin vs. Manrique Mercado Jorge Antonio y Vivas Negrete Patricia Yaqueline. Especial Hipotecario Civil 1 Acdo. Núm. Exp. 185/2021 A. Tomo Dos.

Ruíz Acosta Brandon Nuzhet vs. Solorio Caballero Eduardo Gabriel. Ord. Civil 1 Acdo. Núm. Exp. 643/2021 A. Tomo Dos.

Salinas Huaxtitla Clementina vs. Qualitas Compañía de Seguros S.A. de C.V. Ord. Civil Auto. 1 Acdo. Núm. Exp. 151/2025 A. Tomo Dos.

Santoyo García María Luisa vs. Sánchez Cortez Claudia su Sucesión. Ord. Civil 2 Acdos. Núm. Exp. 229/2026.

Silos Milán María Juana vs. Cárdenas Ortega Jorge. Medios Preparatorios Civil 1 Acdo. Núm. Exp. 1037/2024.

Sofa Match S.A. de C.V. vs. Productos Brillantes S.A. de C.V. y Productos Destacados S.A. de C.V. y E&e Answer México S.A. de C.V. y Marcas Brillantes S.A. de C.V. y Prime Goods S.A. de C.V. Ord. Mercantil 1 Acdo. Núm. Exp. 239/2023 A. Tomo Cinco.

Sofimex Institución de Garantías Sa vs. Ghr Instalaciones S.A. de C.V. y Hernández Vargas Jennifer Paloma. Especial de Fianzas Mercantil Auto. 1 Acdo. Núm. Exp. 401/2025.

Soluciones Mexicanas Lider, S.A. de C.V. vs. Alianza de Colonos y Transportistas del Estado de Michoacán S. C. de R. L., Torres Vivanco María del Socorro y Otro. Ord. Mercantil Expedientillo. 1 Acdo. Núm. Exp. 965/2017.

Valladolid Collado Rita vs. Reza Sánchez Ivonne. Ejecutivo Mercantil Expedientillo. 1 Acdo. en Expedientillo. Núm. Exp. 95/2025.

NO PUBLICADOS

Silva Serna Jorge vs. Giacopello Alonso Aldo y Carral Kramer Marie Francésca y Vázquez Mellado Mier y Terán Javier y Morán Moguel Carlos Andrés y Director del Registro Público de la Propiedad y del Comercio de la Ciudad de México. Ord. Mercantil No Publicado. 1 Acdo. Núm. Exp. 189/2026.

AUDIENCIA

Guzmán López Reyna y por Propio Derecho y en Representación de la Niña Rrrg vs. Grupo Mexicano de Seguros S.A. de C.V. Aud. Previa y de Concil. Ord. Civil. 1 Audiencia. Núm. Exp. 75/2026.

Torres Bulfeda Julieta Rebeca Cesionaria de Los Derechos Litigiosos vs. Francisco Alberto Barbosa Maceda y Francisco López Navarro. Aud. Ejecutivo Mercantil. 1 Audiencia. Núm. Exp. 1631/2024 A. Tomo Cuatro.

SENTENCIA INTERLOCUTORIA

Gurza de Jonghe Leandro su Sucesión vs. Mancio Morales Vicente y Notario Público Número 1 de Iguala Guerrero y C Director del Registro Público de la Propiedad y del Comercio de la Ciudad de México. Ord. Civil Sent. Interl. 1 Núm. Exp. 627/2024

LA SECRETARIA DE ACUERDOS
LIC. NANCY HAYDE LÓPEZ FRÍAS

SECRETARÍA "B"
ACUERDOS DEL 28 DE MAYO DEL 2026

Alfie Olguín José su Sucesión y Alfie Olguín Isaac vs. Alfie Olguín Jacobo y Alfie Segura Amira y Segura Rojano María Ernestina y Alfie Herrera Moisés y Alfie Herrera David y Alfie Herrera Salomón y Alfie Herrera Jaime y Alfie Herrera Miguel Ángel y Alfie Herrera Alma y Alfie Vázquez Marcos César y Alfie Herrera Raquel y Carmen Roldán y Blancas O. María del Carmen Roldán y Blancas, su Sucesión. Ord. Civil 3 Acdos. Núm. Exp. 580/2024 A. Tomo Dos.

Álvarez Rodríguez Analy vs. Moreno Jiménez Adriana. Ord. Civil 2 Acdos. Núm. Exp. 126/2026.

Amaya Aparicio Carlos Benito (También Conocido como Carlos Amaya Aparicio), su Sucesión vs. Amaya Aparicio José Luis, Amaya Moisés Carlos Gilberto, Castro Suárez Carlos Francisco Titular de la Notaria Pública 110 de Atizapán de Zaragoza del Estado de México, Director del Registro Público de la Propiedad y de Comercio de la Ciudad de México. Ord. Civil 1 Acdo. Núm. Exp. 548/2018 Tomo II.

Aragón Meraz Emma vs. Autobuses de la Piedad S.A. de C.V. Ord. Civil 1 Acdo. Núm. Exp. 898/2024 Principal C.

Arrendadora y Factor Banorte Sociedad Anónima de Capital Variable, Sociedad Financiera de Objeto Múltiple, Entidad Regulada, Grupo Financiero Banorte antes Sólida Administradora de Portafolios S.A. de C.V. vs. Millán Cuetara Alfredo. Especial Hipotecario Civil 1 Acdo. Núm. Exp. 550/2001 Tomo II.

Banco Mercantil del Norte Sa Institución de Banca Múltiple Grupo Financiero Banorte vs. Armendáriz Govea Divan. Especial Hipotecario Civil 1 Acdo. Núm. Exp. 1930/2024.

Banco Mercantil del Norte Sociedad Anónima, Institución de Banca Múltiple, Grupo Financiero Banorte vs. Óscar Felipe Luna Serna. Especial Hipotecario Civil 1 Acdo. Núm. Exp. 1226/2024 Bis. 2 Tomo II.

Bautista Valdez Javier Ricardo vs. Marisol Romero Durá, Cynthia Alfonzo Lugo, y del Comité de Honor y Justicia de la Asociación Nacional de Actores (Anda), a Través de Sus Integrantes Los Cc. Leticia González Pedrajo, Ma. de Los Ángeles Marín Arellano y Javier Escobar Villareal. Ord. Civil 4 Acdos. Núm. Exp. 176/2025 Tomo III.

BBVA Bancomer, S.A. Institución de Banca Múltiple, Grupo Financiero BBVA Bancomer vs. Cuitlahuac Miguel Ángel Medina Hermosillo. Especial Hipotecario Civil Expedientillo. 1 Acdo. en Expedientillo. Núm. Exp. 1482/2011 Expedientillo.

BBVA México, S.A. Institución de Banca Múltiple, Grupo Financiero BBVA México vs. Cortés Martínez. José y Martínez Ortiz Leocadia. Especial Hipotecario Civil 2 Acdos. Núm. Exp. 552/2020 Bis. 1 Tomo II.

Blanco González Érika y Ángeles González Benjamín y Ángeles González Omar y Ángeles González Bernardo y Ángeles González Óscar vs. González Urbina Francisco su Sucesión y Registro Público de la Propiedad y de Comercio de Esta Ciudad y González Alcocer María Alicia y González Alcocer Amanda. Ord. Civil Cuad. de Apel. Preventiva. 2 Acdos. Núm. Exp. 582/2025.

Campos Lobo Ramiro vs. Calvo García Mauricio y Violeta Yolanda Peña Olvera de Calvo vs. Banco Nacional de México S.A. Integrante del Grupo Financiero Banamex. Ord. Civil 1 Acdo. Núm. Exp. 210/2019 A. Tomo Dos.

Capulin Azpeitia Reyes vs. Mauricio Soto Serna. Controversias de Arrendamiento Civil 1 Acdo. Núm. Exp. 778/2017.

Carranza Miralles Héctor Federico vs. Contreras Reyes Agapito su Sucesión. Ord. Civil 1 Acdo. Núm. Exp. 724/2024.

Carranza Ponce Cirenio y y en Representación de Los Menores que por Sus Siglas Son Y. C. A, G. C. A. y L. F. C. a vs. Grupo Mexicano de Seguros S.A. de C.V. Ord. Civil 1 Acdo. Núm. Exp. 986/2024 Principal C.

Chávez Vega Ma Teresa Margarita y Chávez Vega Luis su Sucesión y Chávez Vega Juan José y Chávez Vega María del Refugio y Chávez Vega María Dolores Gloria y Chávez Vega Carlos Manuel y Chávez Vega Beatriz y Chávez Vega Alfonso vs. Chávez Vega Virginia. Ord. Civil 1 Acdo. Núm. Exp. 1752/2024.

Checa S.A. de C.V. vs. Dorama Institución de Garantías Sa y Ggm Ingeniería S.A. de C.V. Especial de Fianzas Mercantil 1 Acdo. Núm. Exp. 1466/2024.

Christian Núñez Cervantes (Cesionario de HSBC México, S.A., Institución de Banca Múltiple, Grupo Financiero HSBC vs. González Rosete Sandra Gabriela. Especial Hipotecario Civil 1 Acdo. Núm. Exp. 356/2021 Tomo II.

Ci Banco, S.A. Institución de Banca Múltiple vs. Érika del Carmen Hernández Rodríguez. Especial Hipotecario Civil 1 Acdo. Núm. Exp. 1156/2012 Bis. 3 Tomo III.

Ckd Activos 8 Sociedad Anónima Promotora de Inversión de Capital Variable, Cesionario de BBVA México, Sociedad Anónima, Institución de Banca Múltiple, Grupo Financiero BBVA México antes BBVA Bancomer, S.A. Institución de Banca Múltiple Grupo Financiero BBVA Bancomer vs. Joel Israel Puente Velázquez. Especial Hipotecario Civil 1 Acdo. Núm. Exp. 580/2017.

Colín Prat Juan Miguel vs. José Moctezuma Barragán y Otro. Ord. Civ. 1 Acdo. Núm. Exp. 494/1996.

Corporación de Ingeniería, S.A. de C.V. vs. María del Consuelo Villalobos Ortiz. Especial Hipotecario Civil 1 Acdo. Núm. Exp. 1006/2012 Bis. 2 Tomo II.

Dearwater Mexicana, Sociedad Anónima de Capital Variable vs. Elite Internacional S.A. de C.V. y Inmobiliaria Ancor S.A. de C.V. Ejecutivo Mercantil 1 Acdo. Núm. Exp. 1558/1996 a Tomo IV.

Desachy Espíndola Marco Antonio vs. Dimas Díaz Manuel y Miranda Mendoza María Trinidad. Ord. Civil 1 Acdo. Núm. Exp. 314/2025.

SOLO CONSULTA
SOLO CONSULTA
SOLO CONSULTA

Domínguez Martínez Óscar vs. Rosas Salvador, su Sucesión Miguel y Director del Registro Público de la Propiedad y el Comercio del Distrito Federal Ahora Ciudad de México y Vargas Torres Irma y Ramírez Vargas Sergio Enrique. Ord. Civil Dada Cuenta. 1 Acdo. Núm. Exp. 1114/2022 A. Tomo Dos.

Empresas el Vapor S.A. de C.V. vs. Tractoenlaces de América S.A. de C.V. y Anchustegui Rabasa Alberto. Ord. Civil Cierra Tomo. 1 Acdo. Núm. Exp. 1872/2024.

Empresas el Vapor S.A. de C.V. vs. Tractoenlaces de América S.A. de C.V. y Anchustegui Rabasa Alberto. Ord. Civil 2 Acdos. Núm. Exp. 1872/2024 A. Tomo Dos.

Esses Dayan Irene y Sucesión a Bienes de Irene Esses Dayan vs. Esses Dayan Jacobo y Esses Levy Moisés y Licenciado Arturo González Jiménez Titular de la Notaria Pública Número 95 del Estado de México. Ord. Civil 1 Acdo. Núm. Exp. 340/2023 Tomo II.

García Castillo María Olga vs. Hernández Aldaco Rosario y Hernández Sandoval Brígido. Ord. Civil Expedientillo. 1 Acdo. Núm. Exp. 2166/2024.

González Alonso Martha Nelly vs. González Alonso Antonio Eric y López Tovar Cyntia y González López Joaquín y González López Andrés Alfonso y González López Sergio Antonio. Ord. Civil 1 Acdo. Núm. Exp. 306/2021 Tomo II.

Guerrero Jiménez Rosalba vs. Dalía González Díaz. Ejecutivo Mercantil 1 Acdo. Núm. Exp. 388/2016.

Hernández González Silviana vs. Grupo Mexicano de Seguros S.A. de C.V. Ord. Civil 1 Acdo. Núm. Exp. 48/2026.

Inmobiliaria Fuente de Kadic S.A. de C.V. vs. Lonera Industrial Jm S.A. de C.V. Ord. Mercantil 1 Acdo. Núm. Exp. 1908/2024 A. Tomo Dos.

Inmuebles y Servicios Mexicanos, S.A. de C.V. vs. Flores Torres Luz Elizabeth, Notario Público Número 81 del Estado de Oaxaca Lic. Edilberto Jiménez Murat, Notario Público Número 105 del Estado de México Lic. Conrado Zuckermann Ponce, Registro Público de la Propiedad y del Comercio de la Ciudad de Méico y Constructora e Inmobiliaria Acaliza de México, S.A. de C.V. Ord. Civil 1 Acdo. Núm. Exp. 122/2019 Tomo II.

Instituto de Seguridad Social para las Fuerzas Armadas Mexicanas vs. Vicente Rosado Martínez y Otro. Esp. Hip. 1 Acdo. Núm. Exp. 866/2007.

Instituto de Seguridad Social para las Fuerzas Armadas Mexicanas vs. Watts Vargas Santos Alfredo. Especial Hipotecario Civil 1 Acdo. Núm. Exp. 1606/2019.

Juárez Miranda Erick Fernando vs. Camarillo Hernández Cecilia y Rea García José René. Ord. Civil 1 Acdo. Núm. Exp. 396/2017 Tomo II.

Juárez Ornelas Guillermina y Esquivel Juárez Maricarmen vs. Esquivel Juárez Juan Francisco. Ord. Civil 2 Acdos. Núm. Exp. 478/2025.

Justo Lease Sapi de C.V. vs. Aquilea Soluciones S.A. de C.V. y Grupo Corporativo Vencol S.A. de C.V., y Edwin Piña Martínez. Ejecutivo Mercantil 1 Acdo. Núm. Exp. 206/2021 A. Tomo Dos.

Laura Clarisa Gochez Sánchez antes Zaar Activos Patrimoniales S.A., Promotora de Invesrion de Capital Variable antes Proyectos Adamantine, Sociedad Anónima, de Capital Variable, Sociedad Financiera de Objeto Múltiple, Entidad Regulada antes Scotiabank Inverlat S.A., Institución de Banca Múltiple Grupo Financiero Scotiabank Inverlat antes Banco Invex, S.A. Institución de Banca Múltiple, Invex Grupo Financiero, Fiduciario vs. Félix Gerardo Hernández Magos. Especial Hipotecario Civil 1 Acdo. en Otros. Núm. Exp. 474/2015 Bis. 2 Tomo II.

León Berber José Enrique vs. Juan León Angulo su Suc. Ord. Civil 1 Acdo. Núm. Exp. 406/2014.

López Araiza Vega Adrián Eduardo vs. Luis Barbadillo Morales y Representante Legal de Industrias Lubar, S.A. y Representante Legal de Energía Control y Optimización de Sistemas, S.A. C.V. Ord. Civil 1 Acdo. Núm. Exp. 1062/2014 Bis. 3 Tomo III.

López Cruz Edgar vs. King Hayata Moisés Alberto. Controversias de Arrendamiento Civil 1 Acdo. Núm. Exp. 1648/2024 a Tomo Dos.

Mancilla Ramos Ramón Luis Fernando y González Gamboa María del Carmen vs. Vidal Sánchez Carlos Augusto. Ord. Civil 1 Acdo. Núm. Exp. 82/2026.

Medina Gil Gilberto su Sucesión vs. José Antonio Ambrosi Herrera y Otro. Ord. Civil 1 Acdo. Núm. Exp. 1028/2017.

Medina Ruíz María Isabel vs. Zárate Escamilla Noemí. Juris. Voluntaria Civil 1 Acdo. Núm. Exp. 142/2026.

Miranda Zúñiga José Antonio vs. Díaz Vázquez Celestino. Ord. Civil 1 Acdo. Núm. Exp. 190/2025.

Núñez Ledezma Edith vs. Alberto Ledezma Trejo. Ord. Civil 1 Acdo. Núm. Exp. 1086/2017.

Núñez Rodríguez Ramses y Rodríguez Jaime Rosalva vs. Seguros Inbursa Sa Grupo Financiero Inbursa. Ord. Civil 1 Acdo. Núm. Exp. 384/2025 Principal B.

Paullada Figueroa Juan José. Juris. Voluntaria Civil 1 Acdo. Núm. Exp. 198/2026.

Pérez Ramón Julio Humberto vs. Inmuebles Sergalsa de C.V. Ord. Civil 1 Acdo. Núm. Exp. 570/2025.

Plata Gaxiola Marely Alejandra vs. Bojórquez Gaxiola Pastor Genaro y Bojórquez Gaxiola Roel. Ejecutivo Mercantil 2 Acdos. Núm. Exp. 652/2023 Principal C.

Proyectos Adamantine, S.A. de C.V. Sociedad Financiera de Objeto Múltiple, Entidad Regulada vs. Santa Lucía de Celaya, S.A. de C.V. y Banco del Bajío S.A. y Institución de Banca Múltiple en su Carácter de Fiduciaria y Fernando José Aizcorbe Cabeza de Vaca y Sosa Gutiérrez Enrique Gerardo y Pérez Martínez José Antonio. Especial Hipotecario Civil 2 Acdos. Núm. Exp. 1490/2011 A. Tomo IV.

Proyectos Adamantine, S.A. de C.V. Sociedad Financiera de Objeto Múltiple, Entidad Regulada vs. Santa Lucía de Celaya, S.A. de C.V. y Banco del Bajío S.A. y Nstitución de Banca Múltiple en su Carácter de Fiduciaria y Fernando José Aizcorbe Cabeza de Vaca y Sosa Gutiérrez Enrique Gerardo y Pérez Martínez José Antonio. Especial Hipotecario Civil 2 Acdos. Núm. Exp. 1490/2011 Tomo III.

Proyectos Adamantine, Sociedad Anónima de Capital Variable, Sociedad Financiera de Objeto Múltiple, Entidad Regulada vs. Guillermo Ritchey Chauvet e Impulsora de Revolcadero S. de R. L. de C.V. Ord. Mercantil Cuad. de Amparo. 1 Acdo. en Amparo. Núm. Exp. 18/2025 Amparo 413/2023.

Qualitas Compañía de Seguros S.A. B. de C.V. (Antes Qualitas Compañía de Seguros S.A. de C.V.) vs. Administraciones Torres Cobos S.A. de C.V. y Víctor Guillermo Torres Aguilar. Ejecutivo Mercantil 1 Acdo. Núm. Exp. 1204/2007 Tomo Siete.

Quantum Fl S de R.L. de C.V. antes Sqn Latina S de R.L. de C.V. vs. Litografica Delta S.A. de C.V. y Ab Ruíz Inmobiliaria S.A. de C.V. Especial Hipotecario Civil 1 Acdo. Núm. Exp. 1342/2022 Bis. 1 Principal.

Quintana Zaragoza Carlos de Jesús vs. Maussan Granados Juan Carlos. Controversias de Arrendamiento Civil 1 Acdo. en Seccion De Ejecución. Núm. Exp. 1014/2024.

Rentería Cortés Jorge vs. Banco Mercantil del Norte Sa Institución de Banca Múltiple Grupo Financiero Banorte. Ord. Civil 1 Acdo. Núm. Exp. 444/2025.

Secreto. Ejecc. de Garantías Otorgadas Mediante Prenda Sin Transmisión de Pos. y Fideicomiso de Garantía (Procedimiento Extrajudicial) Mercantil 1 Acdo. Núm. Exp. 182/2026.

Secreto. Ord. Mercantil 1 Acdo. Núm. Exp. 216/2026.

Servicios Empresariales Albrit S.A. de C.V. vs. Cantú Villarreal Jorge. Ejecutivo Mercantil 1 Acdo. Núm. Exp. 58/2020 A. Tomo Dos.

Servicios Empresariales Albrit S.A. de C.V. vs. Cantú Villarreal Jorge. Ejecutivo Mercantil Cuad. de Amparo. 2 Acdos. en Amparo. Núm. Exp. 58/2020 Cuad. de Amp. 449/2026-II.

Sociedad Financiera Agropecuaria Sociedad Anónima de Capital Variable Sociedad Financiera de Objeto Múltiple Entidad No Regulada vs. Cofruver Jf S de R.L. de C.V. y Cano Alfaro Fernando. Ejecutivo Mercantil 1 Acdo. Núm. Exp. 1482/2024.

Sociedad Hipotecaria Federal, Sociedad Nacional de Crédito, Institución de Banca de Desarrollo, en su Carácter de Fiduciaria en el Fondo de Operación y Financiamiento Bancario a la Vivienda (Fovi) vs. Uribe Ramírez Mario Alberto. Vía de Apremio Civil 1 Acdo. Núm. Exp. 236/2026.

Soluciones Inmobiliarias Real Land, S.A. de C.V. vs. Rivera Villaseñor Román y Franco Castro Angélica. Especial Hipotecario Civil 1 Acdo. Núm. Exp. 360/2011 Tomo II.

Tejadilla Ayala María Teresa vs. Vicenta Alvarado Peña. Ord. Civil 1 Acdo. Núm. Exp. 894/2006.

Torre Castedo Darío Manuel vs. Amalia Rentería Barriga. Controversias de Arrendamiento Civil 1 Acdo. Núm. Exp. 64/2014 Principal B.

Tortolero Villaseñor Sergio Javier vs. Tortolero Villaseñor Jorge. Ord. Civil 1 Acdo. Núm. Exp. 210/2026.

Trujillo Tlapa Laura y López Aguirre Hugo vs. Gutiérrez Gutiérrez Porfiria. Ord. Civil 1 Acdo. Núm. Exp. 184/2026.

Ualá Sociedad Anónima Institución de Banca Múltiple vs. Hernández Hernández Camilo y Hernández García Marcelino. Ejecutivo Mercantil 1 Acdo. Núm. Exp. 626/2014 Tomo Dos.

NO PUBLICADOS

Carrada Clemente Lorenzo vs. Álvarez Martínez Azucena y C. Director del Registro Público de la Propiedad y de Comercio de la Ciudad de México y Volke Sepúlveda Karen Patricia y González Nava Alma Guadalupe y Adame Rábago Elisa Guadalupe y Rendón Olvera Rosaura Melisa y

SOLO CONSULTA
SOLO CONSULTA
SOLO CONSULTA

Guillén Cienfuegos Tomás Gerardo y Gómez Gamez Carlos Alexis y Moraga Holz Constanza Inés y León Loera Enrique Alejandro y Ramos Vázquez Fabián y León Loera Sofía Leticia y Burgos Juárez Carlos y Hernández Navarro Nadia Minerva y Robles Contreras Teo y Iglesias Chiesa Carolina María y Montes de Oca Mayagoitia Luis Antonio y del Rivero Pinal Ivonne y del Rivero Pinal Carmen Viola y del Rivero Pinal Fernando y Pérez Palomino María Guadalupe y Inmobiliaria Vif S.A. También Conocida como Inmobiliaria Vif S.A. de C.V. Ord. Civil Acuerno No Publicado. 3 Acdos. Núm. Exp. 358/2025.

AUDIENCIA

Rodríguez Torres José Manuel vs. Rodríguez Torres José Alfredo. Aud. Ord. Civil. 1 Audiencia. Núm. Exp. 892/2024.

SENTENCIA INTERLOCUTORIA

Anaya Meza Rodolfo vs. María Soledad Hernández Avilés. Ejecutivo Mercantil Sent. Interl. 1 Núm. Exp. 828/2002 B. Tomo Iii

LA SECRETARIA DE ACUERDOS
LIC. ANABELL LEONOR REYES RODRÍGUEZ

QUINCUAGÉSIMO SÉPTIMO DE LO CIVIL

SECRETARÍA "A"
ACUERDOS DEL 28 DE MAYO DEL 2026

Antunez Chávez Jesús vs. Cortés de Díaz María de Los Ángeles y y-o. María de Los Ángeles Cortés Contreras. Ord. Civil 1 Acdo. Núm. Exp. 139/2026.

Auto Amecah S.A. de C.V. vs. Bello Rosales José Antonio y Rosales Morales Lucila y Carrasco González Vanessa. Ejecutivo Mercantil 1 Acdo. Núm. Exp. 149/2024.

Banca Serfín, S.A., Institución de Banca Múltiple, Grupo Financiero Serfín, Actualmente Banco Santander (México), S.A. Institución de Banca Múltiple, Grupo Financiero Santander México vs. José Luis Córdova Reyes. Especial Hipotecario Civil Acdo. en Secc. de Ejecución. 1 Acdo. en Seccion De Ejecución. Núm. Exp. 555/1998 Bis. 1 Secc. de Ejecución.

Banco Mercantil del Norte Sociedad Anónima Instituto de Banca Múltiple Grupo Financiero Banorte vs. Frías Hermosillo José Alberto. Especial Hipotecario Civil 1 Acdo. Núm. Exp. 1763/2024.

Barragán del Toro Adán vs. Grupo Mexicano de Seguros S.A. de C.V. Ord. Civil 2 Acdos. Núm. Exp. 3/2026.

Castañeda Díaz Alejandro vs. Castañeda Díaz Job. Ord. Civil Expedientillo. 1 Acdo. Núm. Exp. 497/2022.

De Lage Landen, S.A. de C.V., Sociedad Financiera de Objeto Múltiple, Entidad No Regulada vs. Transportes Teocuitatlan, S.A. de C.V. y Otros. Ejecc. de Garantías Otorgadas Mediante Prenda Sin Transmisión de Pos. y Fideicomiso de Garantía (Procedimiento Extrajudicial) Mercantil 1 Acdo. Núm. Exp. 1315/2010.

Gpdh Sociedad Anónima Promotora de Inversión de Capital Variable vs. León Goyzueta Daniel de Jesús y Roche Pérez Adriana Berenice y Castellanos Ramírez Luis Julián y Mercado Castañeda Manuel y Goyzueta y Lozano María de la Luz y Zavala Villavicencio Jesús Antonio y Rodríguez Hernández Ernesto y Ortiz Chávez Víctor Hugo y Lim Vivienda Integral S.A. de C.V. y Gokav S.C. y Notario Público Número 116 de la Ciudad de México y Director del Registro Público de la Propiedad y del Comercio de la Ciudad de México. Ord. Mercantil 4 Acdos. Núm. Exp. 209/2025.

Gutiérrez Meza Wenceslao vs. María Luisa Meza Betancourt su Sucesión y Otro. Ord. Civil 1 Acdo. Núm. Exp. 903/2017.

Hernández Picasso Hugo Fernando por su Propio Derecho y en Representación de Los Menores de Identidad Reservada Cuyas Iniciales Son A. A. H. J. y K. A. H. M vs. Seguros Inbursa Sa Grupo Financiero Inbursa. Ord. Civil 1 Acdo. Núm. Exp. 467/2025.

HSBC México S.A., Institución de Banca Múltiple, Grupo Financiero HSBC, División Fiduciaria en su Carácter de Fiduciaria en el Fideicomiso Identificado Con el Número F/262757 hoy su Cesionaria Ckd Activos 8 Sociedad Anónima Promotora de Inversión de Capital Variable Ahora su Cesionaria Intermediación Inmobiliaria Gutza S.A. de C.V. hoy su Cesionaria María Ofelia Valdez García vs. Gustavo Moreno Rangel. Especial Hipotecario Civil Acdo. en Secc. de Ejecución. 1 Acdo. en Seccion De Ejecución. Núm. Exp. 645/2017.

HSBC México S.A., Institución de Banca Múltiple, Grupo Financiero HSBC, División Fiduciaria en su Carácter de Fiduciaria en el Fideicomiso Identificado Con el Número F/262757 hoy su Cesionaria Ckd Activos 8 Sociedad Anónima Promotora de Inversión de Capital Variable Ahora su Cesionaria Intermediación Inmobiliaria Gutza S.A. de C.V. hoy su Cesionaria María Ofelia Valdez García vs. Gustavo Moreno Rangel. Especial Hipotecario Civil Acdo. en Amparo Directo. 1 Acdo. en Amparo. Núm. Exp. 645/2017 Amparo Directo Promov. por Gustavo Moreno Rangel.

Leaños Márquez Domitila vs. Romero Peña Cirilo y Bermejo Luna Sara. Ord. Civil 1 Acdo. Núm. Exp. 1963/2024.

Mitrani Caspi Violeta vs. Trending Voice Interaction S.A. de C.V. y Poltolarek Beer Aarón. Controversias de Arrendamiento Civil 1 Acdo. Núm. Exp. 1625/2024.

Mondragón Alcántara Rosendo vs. Seguros Inbursa Sa Grupo Financiero Inbursa. Ord. Civil 1 Acdo. Núm. Exp. 603/2025.

Morales Osorio María de la Luz vs. C. Jefe de Gobierno de la Ciudad de México y Otros. Ord. Civil 1 Acdo. Núm. Exp. 67/2017.

Patrimonio Sociedad Anónima de Capital Variable, Sociedad Financiera de Objeto Múltiple, Entidad No Regulada hoy su Cesionaria Banco Invex, S.A. Institución de Banca Múltiple, Invex, Grupo Financiero Fiduciario en su Carácter de Fiduciario en el Fideicomiso 1055 Actualmente Nor Imk Inmobiliaria Sociedad Anónima de Capital Variable vs. Robles Castellanos y Otra Marco Antonio. Especial Hipotecario Civil 2 Acdos. Núm. Exp. 1083/2009.

Ramírez Aranda Sergio Enrique vs. Seguros Banorte S.A. de C.V. Grupo Financiero Banorte. Ord. Civil 1 Acdo. Núm. Exp. 475/2024.

Ramírez Aranda Sergio Enrique vs. Seguros Banorte S.A. de C.V. Grupo Financiero Banorte. Ord. Civil 1 Acdo. Núm. Exp. 475/2024 Tomo II.

Saldívar Durán Roberto vs. Ríos Camacho Jesús. Ord. Civil 1 Acdo. Núm. Exp. 159/2026.

Trejo Álvarez Fabián su Sucesión y y-o. Trejo Chávez Fabián vs. Arias Reyes Jesús Servando y Arias Trejo Jenifer y Arias Trejo Jésica Samantha y Arias Trejo Kevin. Ord. Civil 2 Acdos. Núm. Exp. 1397/2024.

Unifin Financiera, Sociedad Anónima Bursatil de Capital Variable vs. Luna Licea Emiliano y María Ester Ramírez Lisares. Especial Hipotecario Civil 1 Acdo. Núm. Exp. 1657/2024 Tomo II.

Yanmar Desig S.A. de C.V. vs. Epccor S.A. de C.V. Ord. Civil 1 Acdo. Núm. Exp. 227/2023.

NO PUBLICADOS

Conventure Pre Season Special Assets Fund Llc vs. Exotikampo S.C. de R.L. de C.V. y Exofarm S.A. de C.V. y Echegaray y Palacios Manuel Salvador y Zamora Coronel Zulema Sarai. Ejecutivo Mercantil Acdo. no Publ. del 27 de Mayo del 2026. 2 Acdos. Núm. Exp. 189/2025.

AUDIENCIA

Barragán del Toro Adán vs. Grupo Mexicano de Seguros S.A. de C.V. Aud. Ord. Civil. 1 Audiencia. Núm. Exp. 3/2026.

Contreras Trejo Bernarda vs. Toscano Núñez María de Jesús y Quien También Acostumbra Usar su Nombre como María de Jesús Toscano de Contreras Ana María y Contreras Toscano Ana María y Contreras Toscano Federico y Contreras Toscano Nicolás y Contreras Toscano Faustino y Contreras Toscano María Esther y Contreras Toscano Carmen y Contreras Toscano Valente. Aud. Previa y de Conicliación Ord. Civil. 1 Audiencia. Núm. Exp. 371/2025.

LA SECRETARIA DE ACUERDOS
LIC. YOLANDA HERNÁNDEZ GARCÍA

SECRETARÍA "B"
ACUERDOS DEL 28 DE MAYO DEL 2026

Administradora Fome 2 S de R.L. de C.V. vs. García Velasco Juan Manuel. Especial Hipotecario Civil 1 Acdo. Núm. Exp. 406/2024.

Alfaro Díaz de Salas José Alberto y También Conocido como Alfaro Díaz de Salas Alberto vs. Maqueda de Dávila Emma y y/o Emma Maqueda Lorence su Sucesión y Dávila Maqueda Gloria Gertrudes y También Conocida como Gloria Dávila Maqueda y Dávila y Maqueda Emma Magdalena y También Conocida como Magdalena Dávila Maqueda y C Director del Registro Público de la Propiedad y del Comercio de la Ciudad de México. Ord. Civil Exp. Principal. 1 Acdo. Núm. Exp. 86/2024.

Autofinanciamiento México S.A. de C.V. vs. Cruz Robles Varinka y Polo Téllez Elizabeth Luna. Ejecutivo Mercantil 1 Acdo. Núm. Exp. 228/2024.

Ávila Ávila Eloy y Velasco Mancilla Ana Levita vs. Seguros Banorte S.A. de C.V. Grupo Financiero Banorte. Ord. Civil 1 Acdo. Núm. Exp. 1876/2024.

Banco Inbursa Sociedad Anónima Institución de Banca Múltiple Grupo Financiero Inbursa vs. Nora Hilda Guerrero Vera, Gerónimo Benítez Castillo. Especial Hipotecario Civil 1 Acdo. Núm. Exp. 224/2020 Tomo II.

SOLO CONSULTA

Banco Mercantil del Norte S.A. Institución de Banca Múltiple Grupo Financiero Banorte vs. Jaime Salgado Maritza de Lourdes. Especial Hipotecario Civil 1 Acdo. Núm. Exp. 96/2025.

Banco Mercantil del Norte S.A. Institución de Banca Múltiple Grupo Financiero Banorte vs. Jaime Salgado Maritza de Lourdes. Especial Hipotecario Civil 2 Acdos. Núm. Exp. 96/2025 Segundo Tomo.

Banco Mercantil del Norte S.A. Institución de Banca Múltiple, Grupo Financiero Banorte vs. Norma Jéssica Flores Ávila y Otro. Esp. Hip. 1 Acdo. Núm. Exp. 856/2007.

Banco Santander México Sa Institución de Banca Múltiple Grupo Financiero Santander México vs. Rappyd S.A. de C.V. y Tosky Díaz Ramón Martín y Larque Guijosa María del Pilar. Ejecutivo Mercantil 1 Acdo. Núm. Exp. 964/2023.

Banco Santander México Sa Institución de Banca Múltiple Grupo Financiero Santander México vs. Rappyd S.A. de C.V. y Tosky Díaz Ramón Martín y Larque Guijosa María del Pilar. Ejecutivo Mercantil Acdo. en Amparo Número 461/2026-I. 1 Acdo. en Amparo, Núm. Exp. 964/2023 461/2026-I Promov. por María del Pilar Larque Guijosa.

Banco Santander México Sa Institución de Banca Múltiple Grupo Financiero Santander México vs. Roilis S.A. de C.V. y Islas Mendoza Juan. Providencias Precautorias Civil 2 Acdos. Núm. Exp. 1147/2023.

Banco Santander México, Sociedad Anónima Institución de Banca Múltiple Grupo Financiero Santander México, como Cedente de Decarome, Sociedad Anónima, Promotora de Inversión de Capital Variable, hoy su Cesionaria vs. Racks Aries S.A. de C.V. y Otros. Ejecutivo Mercantil 1 Acdo. Núm. Exp. 764/2016.

BBVA Bancomer S.A. Institución de Banca Múltiple, Grupo Financiero BBVA Bancomer hoy BBVA México S.A. Institución de Banca Múltiple, Grupo Financiero BBVA México vs. Erendira Sandoval Salcedo. Especial Hipotecario Civil Acdo. en Amparo Número 1101/2025. 1 Acdo. en Amparo. Núm. Exp. 1274/2018 1101/2025 Promov. por Erendoda Sandoval Salcedo.

BBVA Bancomer S.A. Institución de Banca Múltiple, Grupo Financiero BBVA Bancomer vs. Moreno Oceguera Aurora Alicia. Especial Hipotecario Civil 1 Acdo. Núm. Exp. 1476/2024.

BBVA México Sa Institución de Banca Múltiple Grupo Financiero BBVA México vs. Sierra García Germán. Especial Hipotecario Civil 1 Acdo. Núm. Exp. 778/2024.

BBVA México Sociedad Anonima Institución de Banca Múltiple, Grupo Financiero BBVA México vs. Vázquez Rivera Luis y González Pérez Virginia Edith. Especial Hipotecario Civil 1 Acdo. Núm. Exp. 680/2024.

BBVA México S.A., Institución de Banca Múltiple Grupo Financiero BBVA México como Cedente de Valentina Tamayo Arreola hoy su Cesionaria vs. Salas Martín Diego Alejandro. Especial Hipotecario Civil 1 Acdo. Núm. Exp. 1650/2024.

Bienes Programados S.A. de C.V. vs. Ramírez Aguilar Sergio Daniel y Libreros Ángel Catalina Vanessa. Especial Hipotecario Civil 1 Acdo. Núm. Exp. 664/2024.

Buenfil Contreras Carlos Manuel vs. Gutiérrez Betancourt Tirso de Atocha y Bertha Barragán Guñido. Ord. Mercantil 1 Acdo. Núm. Exp. 494/2019.

Castillo Mondragón Andrés vs. Conjunto Sombrerete 517 Sociedad Anónima de Capital Variable y Director General del Registro Público de la Propiedad y de Comercio de la Ciudad de México. Ord. Civil 1 Acdo. Núm. Exp. 222/2026.

Dessetec Desarrollo de Sistemas, Sociedad Anónima de Capital Variable como Cedente de Jesús Hernández Eleno hoy su Cesionaria vs. Zárate Ramírez Víctor Manuel y Flores Rivera Ana Patricia. Especial Hipotecario Civil 1 Acdo. Núm. Exp. 360/2021.

Feregrino Mora Francisco Guillermo vs. Operadora de Negocios Crucero S.A. de C.V. Chedraui. Ord. Civil 1 Acdo. Núm. Exp. 312/2019.

Galindo Martínez Joaquín vs. Navarro Rivera Guillermo y Ng Logística S.A. de C.V. Ejecutivo Mercantil 1 Acdo. en Tercería. Núm. Exp. 208/2025 Terc. Excl. de Dominio.

Gas Metropilitano S.A. de C.V. vs. Itssa S.A. de C.V. y Unities Alliance Group Sapi de C.V. Ord. Civil 1 Acdo. Núm. Exp. 228/2021.

Gleason Mobiliaria e Inmobiliaria, S.A. de C.V. vs. Corporación Integral de Servicios Técnicos, S.A. de C.V. Controversias de Arrendamiento Civil 1 Acdo. Núm. Exp. 946/2021 Tomo II.

Guzmán Freyre Fortino su Sucesión vs. Guzmán Vargas Erwin. Ord. Civil 1 Acdo. Núm. Exp. 600/2022.

Guzmán Pérez José Luis vs. Seguros Inbursa Sa Grupo Financiero Inbursa. Ord. Civil 2 Acdos. Núm. Exp. 2/2025.

Hernández Batres Missael vs. Aseguradora Interacciones S.A. de C.V. Grupo Financiero Interacciones Quien Actualmente Se Identifica como Seguros Banorte S.A. de C.V. Grupo Financiero Banorte vs. Domínguez Eizarraras (Perito Auxiliar) María Teresa y Comisión Federal de Electricidad. Ord. Civil 1 Acdo. Núm. Exp. 2032/2024.

Hipotecaria Nacional S. A, de C. V, Sociedad Financiera de Objeto Múltiple Entidad Regulada Grupo Financiero BBVA Bancomer hoy BBVA Bancomer S.A. Institución de Banca Múltiple, Grupo Financiero BBVA Bancomer hoy su Cesionaria Banco Mercantil del Norte S.A. Institución de Banca Múltiple, Grupo Financiero Banorte vs. Ignacio Montaño Beltrán y Martha Alicia Jiménez Estrada. Especial Hipotecario Civil 1 Acdo. Núm. Exp. 216/2012 Tomo II.

HSBC México Sa Institución de Banca Múltiple Grupo Financiero HSBC División Fiduciaria en su Carácter de Fiduciario en el Fideicomiso Irrevocable Número F243264 vs. Lucina Berenice Armenta Gamez y Otro. Proced. Convencional Mercantil Civil 1 Acdo. Núm. Exp. 348/2019.

HSBC México Sociedad Anónima Institución de Banca Múltiple Grupo Financiero HSBC División Fiduciaria en su Carácter de Fiduciario en el Fideicomiso Número F 234036 vs. Martín Herrera Zavala. Juris. Voluntaria Civil 1 Acdo. Núm. Exp. 594/2018.

HSBC México, S.A. Inst. Banca Múltiple, Gpo. Financier HSBC hoy José Antonio Garduño Sánchez en su Carácter de Cesionario vs. Pérez Calzada Hugo y Dorsey Ostos Alba Elizabeth. Especial Hipotecario Civil 1 Acdo. Núm. Exp. 668/2021.

Instituto de Seguridad y Servicios Sociales de Los Trabajadores del Estado a Través de su Fondo de la Vivienda (Fovissste) vs. De Marcos Hernández Leobardo. Especial Hipotecario Civil 1 Acdo. Núm. Exp. 1924/2024.

Margarita Saldívar Salvador vs. Adrián Cirilo Zaldívar Sandoval. Ord. Civil 1 Acdo. Núm. Exp. 186/2018.

Martínez Santillán Francisco su Sucesión vs. Fragoso Sánchez Nora Bárbara. Ord. Civil 1 Acdo. Núm. Exp. 1866/2024.

Méndez Cano Juan Idelfonso vs. González González Florentina. Ord. Civil 1 Acdo. Núm. Exp. 84/2015.

Mollinedo Cabañas Naidelyne Rubí vs. Grupo Mexicano de Seguros Sociedad Anónima de Capital Variable. Ord. Civil 1 Acdo. Núm. Exp. 48/2026.

Montejo Gutiérrez Germán vs. Axa Seguros S.A. de C.V. Ord. Civil 1 Acdo. Núm. Exp. 964/2024 Tomo II.

Morales Zafra Rodrigo vs. Morales Luis y C Director del Registro Público de la Propiedad y del Comercio de la Ciudad de México. Ord. Civil 3 Acdos. Núm. Exp. 178/2026.

Morán García Claudia Rosa vs. Ajuria Andrade Iliana Vianey y Ajuria Ceja Efraín y Andrade Luz María. Controversias de Arrendamiento Civil 1 Acdo. Núm. Exp. 1730/2024.

Navarro Chavarría Guillermo Mauricio vs. Grupo Nacional Provincial Sab Gnp y Molinar Aceves Alejandra. Ord. Civil Acdo. en Expedientillo. 1 Acdo. Núm. Exp. 904/2024.

Orduña Guzmán María Guadalupe vs. Santillán Izquierdo José Alberto. Ord. Civil 1 Acdo. Núm. Exp. 510/2025.

Ramos Mondragón Salvador y Piza Orendain Lucila vs. Velarde Sánchez Juan Carlos y Cortez Palacios Elizabeth y Huerta Teodoro y Rodríguez Rosa y Hernández Ortiz Ana Gabriela y Blanca Sánchez María de la Luz y Chávez Morales Wendy Magally y Chávez Morales Breanda Denny y Velasco Romero Juan Carlos y Martínez Ruíz Martín y Ruíz Campos Socorro. Ord. Civil Acdo. en Amparo Número 193/2026-I. 1 Acdo. en Amparo. Núm. Exp. 58/2023 193/2026-I Promov. por Salvador Ramos Mondragón y Lucila Piza Orendain.

Saab Martínez Allegra vs. Cuenca Vega Fernanda Gudelia y Director del Registro Público de la Propiedad y del Comercio de la Ciudad de México. Ord. Civil 2 Acdos. Núm. Exp. 1758/2024.

San Juan Ambrosio Isabel y Ambrosio del Ángel Silvia vs. Grupo Nacional Provincial Sab. Ord. Civil 1 Acdo. Núm. Exp. 524/2025.

Sánchez Beltrán Alejandro vs. Bastida Pérez Miguel Ángel. Ord. Civil 1 Acdo. Núm. Exp. 182/2023.

Sánchez López Emanuel vs. Grupo Mexicano de Seguros S.A. de C.V. Ord. Civil Acdo. en Amparo Número 1176/2025-I. 1 Acdo. en Amparo. Núm. Exp. 870/2023 1176/2025-I Promov. por Emmanuel Sánchez López.

Santander Vivienda Sociedad Anónima de Capital Variable, hoy su Cesionaria Banco Monex, Sociedad Anónima, Institución de Banca Múltiple, Monex, Grupo Financiero en su Carácter Única y Exclusivamente de Fiduciario del Fideicomiso Empresarial Irrevocable de Administración y Garantía Identificado Con el Número F/3443 vs. Gonzala Rosa Núñez Guerra. Especial Hipotecario Civil 1 Acdo. Núm. Exp. 600/2016.

SOLO CONSULTA
SOLO CONSULTA
SOLO CONSULTA

Scotiabank Inverlat S. A, Institución de Banca Múltiple, Grupo Financiero Scotiabank Inverlat vs. Reyes Piza Christopher Israel. Especial Hipotecario Civil 1 Acdo. Núm. Exp. 2126/2024.
Sears Operadora México S.A. de C.V. vs. American Eagle México Retail S de R.L. de C.V. Ord. Civil 2 Acdos. Núm. Exp. 1182/2024.
Soluciones Logísticas Dh, S.A. de C.V. vs. Azucarera San José de Abajo, S.A. de C.V. y Echeverría del Moral Mario. Controversias de Arrendamiento Civil 1 Acdo. Núm. Exp. 122/2022 Tomo II.
Suárez Rodríguez Roberto del Jesús vs. Ramírez Olvera Ruth. Ord. Civil 1 Acdo. Núm. Exp. 1804/2024 Tomo II.
Universidad del Conde Sociedad Civil vs. Aguilera Olguín Sandra Angélica y Comunicaciones Larsa S.A. de C.V. Ord. Civil 1 Acdo. Núm. Exp. 2066/2024.
Vilchis Rodríguez Julio César vs. Campos González Luis G su Sucesión y Newman Morfín de Campos Martha su Sucesión y Registro Público de la Propiedad y de Comercio de la Ciudad de México. Ord. Civil 1 Acdo. Núm. Exp. 2092/2024.
Yáñez Pacheco Ricardo vs. Axa Seguros S.A. de C.V. Ord. Civil 1 Acdo. Núm. Exp. 456/2025 Segundo Tomo.
NO PUBLICADOS
Alfaro Díaz de Salas José Alberto y También Conocido como Alfaro Díaz de Salas Alberto vs. Maqueda de Dávila Emma y y/o Emma Maqueda Lorence su Sucesión y Dávila Maqueda Gloria Gertrudes y También Conocida como Gloria Dávila Maqueda y Dávila y Maqueda Emma Magdalena y También Conocida como Magdalena Dávila Maqueda y C Director del Registro Público de la Propiedad y del Comercio de la Ciudad de México. Ord. Civil Expedientillo. 1 Acdo. Núm. Exp. 86/2024.
AUDIENCIA
Banco Invex S.A., Institución de Banca Múltiple, Invex Grupo Financiero Fiduciario vs. Pedro Alonso Ricardez Camacho. Aud. Especial Hipotecario Civil. 1 Audiencia. Núm. Exp. 1306/2024 Tomo II.

LA SECRETARIA DE ACUERDOS
LIC. KARIME IVONNE GONZÁLEZ RAMÍREZ

QUINCUAGÉSIMO OCTAVO DE LO CIVIL

SECRETARÍA "A"
ACUERDOS DEL 28 DE MAYO DEL 2026

Administradora Forne 2 S de R. L. de C.V. vs. Monterrosa Bravo Felícitas. Juris. Voluntaria Civil Una Vez que Desahogue Prevención Se Acordará Lo Conducente. 2 Acdos. Núm. Exp. 209/2026.
Banco Nacional de México S.A. Integrante del Grupo Financiero Banamex División Fiduciaria como Fiduciario del Contrato de Fideicomiso Número 8131-9 vs. Russek Granjales Ezequiel Antonio. Ord. Civil Remitir Apel. Física. 2 Acdos. Núm. Exp. 517/2024.
Cabrera Bernal José Luis (su Sucesión) vs. Cabrera Luna Luis Carlos y Almeida Guevara Eva Vanessa. Ord. Civil Oficio Sala. 1 Acdo. Núm. Exp. 657/2022.
Ci Banco Sociedad Anónima Institución de Banca Múltiple en su Carácter de Fiduciario en el Fideicomiso Irrevocable F/0057 vs. Roberto Contreras Montiel y Mireya del Carmen Conde Romero. Especial Hipotecario Civil Admite Revocación y Turna a Interlocutoria. 1 Acdo. Núm. Exp. 1363/2024.
Elizalde Torres María Antonieta vs. Torres Suárez Eduardo y Director del Registro Público de la Propiedad y de Comercio de la Cdmx. Ord. Civil Puesta a Dispocisión Copias Cert. 1 Acdo. en Expedientillo. Núm. Exp. 227/1992.
Galicia Sandoval Susana vs. Reyes Sánchez Nora Beatriz. Especial Hipotecario Civil Aud. de Ley. 1 Acdo. Núm. Exp. 193/2024.
Hernández Esquivel María Elena vs. Sotelo Vences Rosa Elvira. Especial Hipotecario Civil Oficio Sala. 1 Acdo. Núm. Exp. 473/2001.
HSBC México S.A. Institución de Banca Múltiple Grupo Financiero HSBC División Fiduciaria en su Carácter de Fiduciario del Fideicomiso F253936 vs. Sánchez Sánchez Ángel y Rodríguez Lezama Claudia. Especial Hipotecario Civil Acredita Cesión de Derechos. 1 Acdo. Núm. Exp. 127/2026.
HSBC México, Sociedad Anónima, Institución de Banca Múltiple, Grupo Financiero HSBC, División Fiduciaria en su Carácter de Fiduciaria en el Fideicomiso Irrevocable Número F/234036 vs. Ana María Rodríguez Hernández y Otro. Esp. Hip. Puesta a Dispocisión Exhorto. 1 Acdo. Núm. Exp. 1795/2024.
Jacques Dávila Luis Alberto, Chávez Luviano Ivonne vs. Fabiola Leonor Limón Flores. Ord. Civil Puesta a Dispocisión Exhorto. 1 Acdo. Núm. Exp. 1369/2019 Segundo Tomo.
Maqueo Barnetche Esteban vs. Zaragoza Salcido Juan Fernando. Juris. Voluntaria Civil Requerimiento. 1 Acdo. Núm. Exp. 231/2026.
Martínez Mora María Luisa vs. Qualitas Compañía de Seguros S.A. de C.V. Ord. Civil Admisión. 1 Acdo. Núm. Exp. 179/2026.
Secreto. Providencias Precautorias Mercantil Desechamiento. 1 Acdo. Núm. Exp. 227/2026.
Sociedad Hipotecaria Federal S.N.C. Institución de Banca de Desarrollo en su Carácter de Fovi vs. Aguilera Morán Enrique. Vía de Apremio Civil No Ha Lugar Acordar Autr. Sicor. 2 Acdos. Núm. Exp. 219/2026.
Soria Andrade Norma Teresa vs. Contreras Hernández César Iván. Juris. Voluntaria Civil Requerimiento. 1 Acdo. Núm. Exp. 229/2026.
Vrgs S.A. de C.V. vs. Bertha Arrieta Cisneros Quien También Acostumbra a Usar Los Nombres de Bertha Alicia Arrieta Cisneros y Bertha Alicia Arrieta de Jiménez. Especial Hipotecario Civil Puesta a Dispocisión Oficios y Edictos. 1 Acdo. Núm. Exp. 1447/2019.
SENTENCIA DEFINITIVAS DEL 28 DE MAYO DEL 2026
Scotiabank Inverlat Sa Institución de Banca Múltiple Grupo Financiero Scotiabank Inverlat vs. Hernández Gutiérrez César Alejandro. Especial Hipotecario Civil Sent. Def. 1 Núm. Exp. 1775/2024
NO PUBLICADOS
Vargas Gutiérrez Rosa Marisela vs. Palomares de la Vega su Sucesión Iván y Palomares Olmos Iván y Palomares Olmos Roxana. Ord. Civil Sent. Def. 1 Núm. Exp. 479/2025
SENTENCIA INTERLOCUTORIA
NO PUBLICADOS
Teloxa Flores Perfecto vs. Clemente García Jurado. Ejecutivo Civil Sent. Interl. 1 Sent. Inter. en Cuadernillo. Núm. Exp. 1231/2024 Tomo Ii

EL SECRETARIO DE ACUERDOS
LIC. LUCIANO ESTRADA TORRES

SECRETARÍA "B"
ACUERDOS DEL 28 DE MAYO DEL 2026

Arias Gatrcia Teodoro Anastacio vs. Banco Inbursa S.A. Institución de Banca Múltiple Grupo Financiero Inbursa. Ord. Mercantil Desechamiento. 1 Acdo. Núm. Exp. 230/2026.
Banco Covalto, Sociedad Anónima, Institución de Banca Múltiple antes Banco Finterra, Sociedad Anónima, Institución de Banca Múltiple vs. Alimentos Supremos de Oriente S.A. de C.V., en su Carácter de Acreditada, Rosa María Pérez Anaya y Jorge Salomón Alonso Pérez Ambos en su Carácter de Obligados Solitarios. Ejecutivo Mercantil Acuse de Oficio a la Cnbv. 1 Acdo. Núm. Exp. 662/2020.
BBVA México S.A. Institución de Banca Múltiple Grupo Financiero BBVA México antes BBVA Bancomer S.A. Institución de Banca Múltiple Grupo Financiero BBVA Bancomer vs. Almaraz Villa Christian Raciel. Especial Hipotecario Civil Autorizaciones Artículo 112 Cpc. 1 Acdo. Núm. Exp. 828/2021.
Cibanco Sociedad Anónima Institución de Banca Ultiple en su Carácter de Fiduciario en el Fideicomiso Irrevocable Identificado Número F 00247 vs. Villalobos León Virginia, Lara Gallegos Juan José. Especial Hipotecario Civil Se Reserva Hasta Tener Los Principales. 1 Acdo. en Expedientillo. Núm. Exp. 364/2018 Bis. 1.
Flores Moreno María Elena vs. Cortés Beltrán Rafael. Especial Hipotecario Civil Exhibe Certif. de Libertad de Gravámenes Actualizado. 2 Acdos. Núm. Exp. 54/2021.
Fomento de Arrendamiento S.A. de C.V. vs. Kaibil Seguridad Privada S.A. de C.V. Controversias de Arrendamiento Civil Cedula. 1 Acdo. Núm. Exp. 392/2021.
González Pérez Josefina y Navarro González Martha Elisa vs. Navarro González María Guadalupe Dolores y Navarro González Miguel Ángel y Navarro González Marco Antonio. Ord. Civil Solicitar Devolución de Autos Principales. 1 Acdo. en Expedientillo. Núm. Exp. 422/2023.
Hipotecaria Nacional S, a de C.V. vs. Muñoz Barrios Sergio. Especial Hipotecario Civil Solicitar Devolución de Autos Principales. 1 Acdo. en Expedientillo. Núm. Exp. 542/2012.
Hipotecaria su Casita, S.A. de C.V. Sociedad Financiera de Objeto Múltiple, Entidad No Reg. vs. González Velázquez María del Carmen Andrea. Especial Hipotecario Civil Solicitar Devolución de Autos Principales. 1 Acdo. en Expedientillo. Núm. Exp. 16/2012.
Luca Portugal Tecu Arturo vs. Trevilla Román Óscar. Ejecutivo Mercantil Folio Archivistico. 1 Acdo. en Expedientillo. Núm. Exp. 1306/2022.
Mariles Flores Gerardo Agustín y María Dolores Flores Nava en su Carácter de Litisconsorte Activo vs. Roberto Mariles Cruz. Ord. Civil Solicitar Devolución de Autos Principales. 1 Acdo. en Expedientillo. Núm. Exp. 214/2015.

SOLO CONSULTA

Meza García Florida vs. Oplay Digital Services S.A. de C.V. y App de Préstamos S.A. de C.V. Controversias de Arrendamiento Civil Publicación de Edicto. 1 Acdo. Núm. Exp. 392/2023.

Profesionales en Vigilancia y Seguridad Privada S.A. de C.V. vs. Aseguradora Aserta S.A. de C.V. antes Aseguradora Aserta, S.A. de C.V. Grupo Financiero Aserta. Especial de Fianzas Mercantil Enviar a Sala. 1 Acdo. Núm. Exp. 2150/2024.

Red Univercom, S. C vs. Universidad Interamericana México, S. C. y Sandoval Garza Ángel Arturo y Sandoval García Myrna del Ángel y Impulso Educativo de Las Americas, S. C. y Acción Educativa e Investigación, S. C. y Tecnológico Sierra Madre, S. C. Ord. Civil Comparecencia de Entrega de Oficio. 1 Acdo. Núm. Exp. 1536/2024.

Valle Martínez Martha Susana y Valle Martínez María del Rosario Leticia y Valle Martínez María Enriqueta Gabriela y Valle Martínez Claudia Eugenia vs. Benítez Gordillo Eduarda Martha y Notario Público Número 37 de la Ciudad de Salina Cruz Oaxaca y Notario Público Número 26 de la Ciudad de Salina Cruz Oaxaca. Ord. Civil Se Reserva Hasta Tener Los Principales. 2 Acdos. en Expedientillo. Núm. Exp. 606/2022.

MAL PUBLICADOS

Cortés Rodríguez Heberth vs. José Juan Ortega Salas. Especial Hipotecario Civil Desahoga Vista. 3 Acdos. Núm. Exp. 1238/2024.

NO PUBLICADOS

Banco Nacional de México Sociedad Anónima Integante del Grupo Financiero Banamex vs. León Bedolla Francisco Javier y Cacique Vázquez de León Silvia Margarita. Especial Hipotecario Civil Se Reserva Hasta Tener Los Principales. 1 Acdo. Núm. Exp. 124/2016 Tomo II.

Bastida Rivera Rafael vs. Rodrigez Morales Mauricio. Ejecutivo Mercantil Folio Archivistico. 1 Acdo. en Expedientillo. Núm. Exp. 746/2023.

Casas Quintos Lilia Arcelia vs. Deloiza Acosta Guillermo. Ord. Civil Folio Archivistico. 1 Acdo. en Expedientillo. Núm. Exp. 878/2023.

Chervatin Rovira Mario vs. Rovira Maldonado María Cruz y Rovira Maldonado Josefa. Ord. Civil Solicitar Devolución de Autos Principales. 1 Acdo. en Expedientillo. Núm. Exp. 1790/2024.

Crédito Único S.A. De C.V. S. O. F. O. M. E. N. R vs. Miranda Solano Hugo Enrique. Ejecutivo Mercantil Busqueda Minuciosa. 1 Acdo. en Expedientillo. Núm. Exp. 382/2024.

Hipotecaria Nacional S, a de C.V. vs. Muñoz Barrios Sergio. Especial Hipotecario Civil Diverso Proveido. 1 Acdo. en Expedientillo. Núm. Exp. 542/2012.

Hipotecaria su Casita, S.A. de C.V. Sociedad Financiera de Objeto Múltiple, Entidad No Reg. vs. González Velázquez María del Carmen Andrea. Esp. Hip. Solicitar Devolución de Autos Principales. 2 Acdos. Núm. Exp. 16/2012.

Jet Van Car Rental S.A. de C.V. vs. Ordóñez López Edwin Rodolfo. Ejecutivo Mercantil Se Reserva Hasta Tener Los Principales. 1 Acdo. en Expedientillo. Núm. Exp. 276/2024.

Rosales Ortiz (su Sucesión) René Francisco vs. López Ortega Ariadna. Especial Hipotecario Civil Diverso Proveido. 1 Acdo. Núm. Exp. 894/2021.

Valle Blancas Florentino vs. Cisneros Mosco José Isabel y C Director del Registro Público de la Propiedad y del Comercio de la Ciudad de México. Ord. Civil Se Reserva Hasta Tener Los Principales. 1 Acdo. en Expedientillo. Núm. Exp. 64/2021.

Vega Serrador Ricardo Antonio y de Anta Turati José Antonio y Mier Valcarcel Abel y Vega Serrador María Guadalupe y Dacasa Otero Adolfo y García Zamora Juan Cristóbal vs. Estrada Juana María y Medina Melchor Fernando y Cervantes Martínez Sara del Carmen y Márquez Melchor María de la Luz y Márquez Melchor Ana María y Gómez Monroy Lucía y Píneda Morelos Matilde y Pineda Gómez Laura. Ord. Civil Cedula Sin Diligenciar. 1 Acdo. Núm. Exp. 138/2026.

SENTENCIA DEFINITIVAS DEL 28 DE MAYO DEL 2026

Inmose S.A. de C.V. vs. Pérez Álvarez Ulises Vinicio. Especial Hipotecario Civil Sent. Def. 1 Núm. Exp. 208/2024

SENTENCIA INTERLOCUTORIA

Vilchis González Óscar vs. Ortega Santillán Gloria y Vilchis Ortega Óscar Augusto y Aerovías de México S.A. de C.V. Ejecutivo Mercantil Sent. Interl. 1 Núm. Exp. 1246/2022

NO PUBLICADOS

Apjusto Sociedad Anónima Promotora de Inversión de Capital Variable Sociedad Financiera de Objeto Múltiple Entidad No Regulada vs. María Norma Arrieta Maciel También Conocida como Norma Arrieta Maciel. Especial Hipotecario Civil Sent. Interl. 1 Núm. Exp. 1324/2024

LA SECRETARIA DE ACUERDOS
LIC. ALMA DELIA LÓPEZ CASTILLO

SEXAGÉSIMO DE LO CIVIL

SECRETARÍA "A"
ACUERDOS DEL 28 DE MAYO DEL 2026

34/2026 Banco Santander México Sa Institución de Banca Múltiple Grupo Financiero Santander México vs. Grupo Editorial Raf S.A. de C.V. y Ortega Romero Lydia de Los Ángeles y Impulsora y Administradora de Capital y Desarrollo Raf S.A. de C.V. y Gómez Ortega Laura Elena y Gómez Ortega Estefania y Ortega Romero Laura Elena y Ibarra Ortega Ana Cecilia y Ortega Romero Irma Rosa María y Ortega Romero María de Lourdes. Ejecutivo Mercantil Sobreseee. 1 Acdo. en Amparo. Núm. Exp. 679/2022 Amparo 34/2026.

861/2024 Godofredo Palma García 99/2024. Ejecutivo Mercantil Rc. 1 Acdo. en Expedientillo. Núm. Exp. 1437/2023 Amparo 861/2024 Ahora 99/2024.

Amelot Máyer Didier Charles Joseph vs. La Lumiere Qui Brille Ameje Sociedad Anónima Representado por Jesús Carlos Oyervides Elizondo. Vía de Apremio Civil G. 1 Acdo. Núm. Exp. 603/2020.

Arriaga Soto Isaac y Zavala Fernández Marlene, por Propio Derecho y en Representación del Menor de Edad de Iniciales A. Z. K. D vs. Grupo Mexicano de Seguros, S.A. de C.V. Ord. Civil 1 Acdo. Núm. Exp. 585/2023 Tomo 2.

Artiga Sam José Ernesto su Sucesión vs. Artigas Coca Claudia Gabriela y Riveroll Artigas Patricio y Riveroll Artigas Ernesto y Riveroll Artigas Enrique. Juris. Voluntaria Civil G. 1 Acdo. Núm. Exp. 427/2024.

Banco Covalco Sociedad Anónima Institución de Banca Múltiple vs. Sun City Nut Company de México S.A. de C.V., Agroindustrias Juancar S.A. de C.V. y Rebeca Aldape Arriaga. Ejecutivo Mercantil G. 1 Acdo. Núm. Exp. 1697/2024 Tomo II.

Banco Covalto, Sociedad Anónima, Institución de Banca Múltiple vs. Mercado del Carpintero, S.A. de C.V. y Real Estate Acosta Kneeland, S.A. de C.V. y A.C. Tableros y Maderas, S.A. de C.V. y Acosta Carvajal Armando. Ejecutivo Mercantil G. 1 Acdo. Núm. Exp. 39/2023.

Banco Inbursa Sociedad Anónima Institución de Banca Múltiple, Grupo Financiero Inbursa vs. Hernández Estrada Pedro Guadalupe. Especial Hipotecario Civil G. 1 Acdo. Núm. Exp. 1011/2019.

Banco Mercantil del Norte Sa Institución de Banca Múltiple Grupo Financiero Banorte vs. Algodónera Hbr S.A. de C.V. y Banman Wiebe Jacob y Ham Reimer Anna. Ejecutivo Mercantil G. 1 Acdo. Núm. Exp. 257/2024 Tomo II.

Banco Mercantil del Norte Sociedad Anónima Institución de Banca Múltiple Grupo Financiero Banorte vs. Juárez Salazar Rigoberto. Juris. Voluntaria Civil G. 1 Acdo. Núm. Exp. 923/2024.

Banco Santander México, S.A., Institución de Banca Múltiple, Grupo Financiero Santander México vs. Sistemas Electro Subterraneos S.A. de C.V. y Acosta Hernández Gerardo. Ejecutivo Mercantil G. 1 Acdo. Núm. Exp. 1319/2023.

Banco Santander México, Sociedad Anónima, Institución de Banca Múltiple, Grupo Financiero Santander México vs. Cortés Pacheco Adrián. Especial Hipotecario Civil G. 1 Acdo. Núm. Exp. 165/2021 Tomo II.

Barraza Lira Andrés vs. Agroasemex Sociedad Anónima. Ord. Civil G. 1 Acdo. Núm. Exp. 99/2026.

Campos Cuenca Irving Ernesto vs. Mar Álvarez Noé y Rodríguez Marqueda Margarita. Especial Hipotecario Civil G. 1 Acdo. Núm. Exp. 605/2021.

Cárdenas García Edgar vs. Villegs Pretelin de Valdez Elda. Ord. Civil 1 Acdo. Núm. Exp. 443/2022.

Castañeda Díaz Job vs. Villanueva Montaño Ezequiel. Prescrip. Positiva Oralidad Civil G. 1 Acdo. Núm. Exp. 321/2021 Tomo II.

Ceseña Castro Martín Enrique vs. Guereña Cota Héctor y Secretaria de Desarrollo Agrario, Territorial y Urbano, y Otros. Providencias Precautorias Civil G. 1 Acdo. Núm. Exp. 325/2023.

Chávez Bautista Irma Oralia vs. Bautista Cavero Alicia y Bautista Cavero Héctor Antonio y Bautista Cavero Martha Lilia y Bautista Cavero Silvia. Ord. Civil G. 1 Acdo. Núm. Exp. 139/2025.

Ckd Activos 8 Sociedad Anónima Promotora de Inversión de Capital Variable vs. Morillas Pérez Gustavo Adolfo. Juris. Voluntaria Civil G. 1 Acdo. Núm. Exp. 297/2022.

Contreras Hernández Jorge Alberto y Contreras Hernández José Ramón vs. Hernández Rizo su Sucesión Ulises. Ord. Civil G. 1 Acdo. Núm. Exp. 485/2020.

Cortez Orozco Miriam Yadira. Vía de Apremio Civil 1 Acdo. Núm. Exp. 129/2026.

Flores Hernández María del Pilar vs. Aguilar Vázquez Juan Carlos. Ejecutivo Mercantil G. 1 Acdo. Núm. Exp. 961/2022.

SOLO CONSULTA

Flores Montiel María de Los Ángeles vs. Manuel Fuentes López. Controversias de Arrendamiento Civil 1 Acdo. en Expedientillo Expediente No Conocido. Núm. Exp. 892/2024 Bis. 1.

Galindo Martínez Maricela vs. Pérez Galindo Mariana Edith y González Oliva Ángel Alejandro. Ord. Civil G. 1 Acdo. Núm. Exp. 1761/2024.

Gran Armee del Cabo S.A. de C.V. vs. Estrada Maya José Luis y Herrera Ritchie Néstor José y Anzures Márquez María de Jesús. Ord. Civil 1 Acdo. Núm. Exp. 1126/2024.

HSBC México Sa Institución de Banca Múltiple Grupo Financiero HSBC División Fiduciaria Única y Exclusivamente en su Carácter de Fiduciario del Fideicomiso Número 166340 Denominado Fideicomiso Dos Vistas vs. Aguilar Bonilla Rosa María. Juris. Voluntaria Civil G. 1 Acdo. Núm. Exp. 251/2024.

HSBC México Sociedad Anónima Institución de Banca Múltiple Grupo Financiero HSBC División Fiduciaria en su Carácter de Fiduciario del Fideicomiso Irrevocable F250295 vs. Gómez Uriarte Hugo y Escobar Ibáñez Alicia. Juris. Voluntaria Civil 1 Acdo. Núm. Exp. 505/2024.

HSBC México, S.A., Institución de Banca Múltiple, Grupo Financiero HSBC División Fiduciaria en su Carácter de Fiduciario en el Fideicomiso Irrevocable Número F 234036 vs. 319/2026 Jaime Pérez Pérez y González Flores María de Jesús. Especial Hipotecario Civil 1 Acdo. en Amparo. Núm. Exp. 409/2018 Amparo 319/2026-7a.

HSBC México, S.A., Institución de Banca Múltiple, Grupo Financiero HSBC vs. Gómez Velasco Rafael y También Conocido como Rafael Gómez Velazco y Inmobiliaria Paramagom, S.A. de C.V. Especial Hipotecario Civil G. 1 Acdo. Núm. Exp. 2059/2024.

Instituto de Seguridad y Servicios Sociales de Los Trabajadores del Estado, a Través de su Fondo de la Vivienda Fovissste vs. Rodríguez Morales Tatiana. Ejecutivo Civil G. 1 Acdo. Núm. Exp. 501/2024.

Instituto del Fondo Nacional de la Vivienda para los Trabajadores Infonavit vs. Borbon Aguilera Luz Angélica y Abarca Catalán Calixto y Abad Mendoza Gustavo Daniel. Especial Hipotecario Civil 1 Acdo. en Expedientillo. Núm. Exp. 474/2024.

Instituto del Fondo Nacional de la Vivienda para los Trabajadores Infonavit vs. Cruz López David y Abonce Ruíz Arturo y González Barrios Leonardo. Especial Hipotecario Civil 1 Acdo. en Expedientillo. Núm. Exp. 867/2024 Bis. 1.

Instituto del Fondo Nacional de la Vivienda para los Trabajadores Infonavit vs. Cruz López David y Abrajan Moreno Carlos Antonio y Acosta Almeraz Nubia Gisela. Especial Hipotecario Civil 1 Acdo. en Expedientillo. Núm. Exp. 861/2024 Bis. 1.

Instituto del Fondo Nacional de la Vivienda para los Trabajadores Infonavit vs. Rivera Solís David Omar y Aguilar Neri Fernando y Aceves Arroyo Marlene Michel. Especial Hipotecario Civil 1 Acdo. en Expedientillo. Núm. Exp. 857/2024 Bis. 1.

Instituto del Fondo Nacional de la Vivienda para los Trabajadores Infonavit vs. Sillas Ruíz Efraín y Abarca Leonardo Javier y Acuña Rivera Juan. Especial Hipotecario Civil 2 Acdos. en Expedientillo. Núm. Exp. 703/2024 Bis. 1.

Instituto del Fondo Nacional de la Vivienda para los Trabajadores vs. Betancourt Jiménez Héctor y Abarba Vega Rodrigo Augusto y Acuña García Soulveig. Especial Hipotecario Civil 1 Acdo. en Expedientillo. Núm. Exp. 704/2024 Expedientillo.

Instituto del Fondo Nacional de la Vivienda para los Trabajadores vs. Nieves Flores Ignacio y Aboyte Castro Marco Antonio y Acosta Quintana Luis Fernando. Especial Hipotecario Civil 1 Acdo. en Expedientillo. Núm. Exp. 860/2024.

Instituto del Fondo Nacional de la Vivienda para los Trabajadores vs. Vielma Hernández Eva Zita y Abarca Emilia y Acosta Portillo Josefina. Especial Hipotecario Civil 1 Acdo. en Expedientillo Expediente No Conocido. Núm. Exp. 705/2024 Bis. 1.

Instituto del Fondo Nacional de la Vivienda de Los Trabajadores Infonavit vs. Olmos Sánchez Esperanza y Abad Jiménez Guillermo Abel y Acosta Córdova Erickzon. Especial Hipotecario Civil 1 Acdo. en Expedientillo. Núm. Exp. 794/2024 Expedientillo.

Lora Santa Ana Maribel vs. Cruz García Gabriel y Sánchez Bracamontes Liova Teresita y Rojas Cruz Reynaldo. Ord. Civil G. 1 Acdo. Núm. Exp. 377/2025.

Lugo Barrientos Hugo Alberto vs. Operadora de Inmuebles e Inversiones S.A. de C.V. Ord. Civil G. 1 Acdo. Núm. Exp. 87/2021.

Murillo Aguilar Ana Patricia vs. López Villanueva Olga, su Sucesión vs. 1459/2023 Ángeles Rosales Pérez. Ord. Civil Cuad. de Amp. 1007/2023. 1 Acdo. en Amparo. Núm. Exp. 1007/2023 Amparo 1459/2023.

Nacional Financiera Sociedad Nacional de Crédito Institución de Banca de Desarrollo vs. Centro Especialista en Construcción S.A. de C.V. y Maldonado Belmonte Sergio. Juris. Voluntaria Civil G. 1 Acdo. Núm. Exp. 525/2021 Tomo II.

Nuñes Ulloa Rolando vs. Vázquez Reyes José Carlos. Especial Hipotecario Civil 1 Acdo. Núm. Exp. 205/2026.

Rojas Lima Joana Anel vs. Roberto Sulub Chan y María Lucely Chan Cab. Especial Hipotecario Civil G. 1 Acdo. Núm. Exp. 1649/2024.

Ruíz Robledo Luciano Andrés y Robledo Mejía Reyna Gloria vs. 1245/2025 Energy 10 S.A. de C.V. y Juez Segundo Civil de Tapachula Chiapas y Banco Mercantil del Norte Sa Institución de Banca Múltiple Grupo Financiero Banorte y Licenciado Norberto Antonio de Gives Córdova Titular de la Notaria Pública Número 24 de Tapachula Chiapas y Registro Público de la Propiedad y del Comercio de Tapachula Chiapas. Ord. Mercantil Recurso de Revisión. 1 Acdo. en Amparo. Núm. Exp. 1071/2023 Amparo 1245/2025-V.

Sánchez Escalante Jesús Eliza vs. Qualitas Compañía de Seguros S.A. de C.V. Ord. Civil G. 1 Acdo. Núm. Exp. 183/2026.

Soriano Rocha Julio Alejandro vs. Andrés López Octavio. Especial Hipotecario Civil G. 1 Acdo. Núm. Exp. 869/2022.

Trejo Ramírez Ismael su Sucesión vs. Ocampo Yépez 546/2025 Ricardo. Ord. Civil Desecho por Improcedente. 1 Acdo. en Amparo. Núm. Exp. 1899/2024 Amparo 546/2025.

Valladolid Collado Rita vs. Esquila Ramírez Yair Hazael. Ejecutivo Mercantil G. 1 Acdo. Núm. Exp. 1789/2024.

Vera Gil Paloma Jimena vs. Viloria Rodríguez Paola Lizette y Viloria Viazcan Juan Wilfrido. Controversias de Arrendamiento Civil G. 1 Acdo. Núm. Exp. 1337/2022.

Vidor Lazar Livia vs. Tecnología en Almacenaje, S.A. de C.V. y Otros. Ord. Civil G. 1 Acdo. Núm. Exp. 387/2025 Tomo II.

Yttesen Rodríguez Lilia vs. Banco Nacional de México Sa Integrante del Grupo Financiero Banamex. Ord. Civil G. 1 Acdo. Núm. Exp. 139/2026.

AUDIENCIA

HSBC México, S.A., Institución de Banca Múltiple, Grupo Financiero HSBC División Fiduciaria en su Carácter de Fiduciario en el Fideicomiso Número F 234036 vs. Vidal Lizzette del Rosario. Aud. de Remate Especial Hipotecario Civil. 1 Audiencia. Núm. Exp. 1213/2018 Tomo II.

EL SECRETARIO DE ACUERDOS
LIC. ADRIÁN GALVÁN JIMÉNEZ

SECRETARÍA "B"
ACUERDOS DEL 28 DE MAYO DEL 2026

1578/2025 Miguel Ángel Ramírez Durán. Especial Hipotecario Civil 1 Acdo. en Amparo. Núm. Exp. 1578/2025 Amparo 1578/2025-IV.

Banco Mercantil del Norte, S.A. Institución de Banca Múltiple, Grupo Financiero Banorte (Cesionaria de BBVA México, S.A., Institución de Banca Múltiple, Grupo Financiero BBVA México) vs. De la Rosa Hernández Érika Berenice. Especial Hipotecario Civil Turno. 1 Acdo. Núm. Exp. 292/2021.

BBVA Bancomer S.A. Institución de Banca Múltiple Grupo Financiero BBVA Bancomer hoy BBVA México Sociedad Anónima Institución de Banca Múltiple Grupo Financiero BBVA México Cesionaria de Ckd Activos 11 Sociedad Anónima Promotora de Inversión de Capital Variable vs. Morlett Mendoza Alan Jorge. Especial Hipotecario Civil Expídanse Las Copias Certificadas. 1 Acdo. Núm. Exp. 1368/2024 Tomo II.

Chávez de la Rosa Modesta vs. Chávez de la Rosa Ramona. Ord. Civil Ha Causado Estado. 1 Acdo. Núm. Exp. 1398/2024.

Claudia Teresa Rojas López 690/2022. Especial Hipotecario Civil 1 Acdo. en Amparo. Núm. Exp. 690/2022 Amparo 690/2022-Vii.

Condominio Torre Platino A.C. vs. Rabindranath García López. Ejecutivo Civil Requerimiento Exhibición de Demanda y Documentos. 1 Acdo. Núm. Exp. 234/2026.

Daimler Financial Services México, Sociedad de Responsabilidad Limitada de Capital Variable vs. Flat Cube Telecomunications Sociedad Anónima de Capital Variable y Silva Fuentes José Manuel. Especial Mercantil Mercantil Turno. 1 Acdo. Núm. Exp. 2072/2024.

Esses Mustri Marcos vs. 38/2026, 38/2025 Seguros Ve por Más, S.A., Grupo Financiero Ve por Más. Ord. Mercantil Interpone Queja. 1 Acdo. en Amparo. Núm. Exp. 1240/2018 Amparo 38/2026-II y 38/2025.

SOLO CONSULTA
SOLO CONSULTA
SOLO CONSULTA

González Vergara Mario vs. García Flores José Apolonio Pedro. Juris. Voluntaria Civil Sin Lugar, Deberá Acudir Al Local del Juzgado a Recibir Los Documentos. 1 Acdo. Núm. Exp. 1110/2024.

Grimaldo Olmos María y Quien También Utiliza el Nombre de María Grimaldo Olmos de Rico vs. Rico Grimaldo Alfredo y Gómez Fragoso Josefina y Rico Gómez Ivet Adriana y Rico Gómez María Verónica y Rico Gómez Ángel y Rico Gómez Jesús y Espinosa Campos Raúl Arturo. Ord. Civil Turno Apelación. 1 Acdo. Núm. Exp. 932/2024.

Gutiérrez Montaño Sergio vs. Juárez Pérez Marcelino Juárez Rivas Gustavo y Juárez Rivas Gustavo. Ejecutivo Mercantil Turno/ Expedientillo. 1 Acdo. Núm. Exp. 398/2016 Tomo II.

HSBC México Sa Institución de Banca Múltiple Grupo Financiero HSBC División Fiduciaria en su Carácter de Fiduciario del Fideicomiso Irrevocable F253936 vs. Godínez Chávez Araceli. Juris. Voluntaria Civil Turno. 1 Acdo. Núm. Exp. 2088/2024.

Licóna Romero Sergio vs. Axa Seguros S.A. de C.V. Ord. Civil Turno. 1 Acdo. Núm. Exp. 294/2023.

Merlos Preciado Ricardo vs. Jáuregui Desvignes Rafael Antonio. Especial Hipotecario Civil Turno. 1 Acdo. Núm. Exp. 1782/2024.

Palma Andrade Apolinar y Osorno Galicia Maximina vs. Pérez Rodríguez Maricruz. Ord. Civil Sin Lugar a Declarar que Ha Causado Ejecutoria. 3 Acdos. Núm. Exp. 416/2024.

Pérez Salinas Ivonne Catalina, Pérez Salinas Jorge, Pérez Hernández Francisco vs. Registro Público de la Propiedad. Ord. Civil Se Reserva. 1 Acdo. Núm. Exp. 408/2019.

Portafolio de Negocios Sociedad Anónima de Capital Variable Sociedad Financiera de Objeto Múltiple Entidad Regulada vs. Yardas y Metros Sociedad Anónima de Capital Variable y Himelfarb Shveid Moise3s y Abadí Zonana Salomón y Abadí Amkie Jaime. Ejecutivo Mercantil Nueva Llegada y Radicación de Los Autos y Reasignación de Expediente. 1 Acdo. Núm. Exp. 148/2026 Exp. Tomo III.

Préstamos Expeditos S.A. de C.V. Sofom Enr vs. Martínez Cuéllar Fernando Isaías y Cuéllar Rodríguez Margarita Guadalupe y Martínez y Madrigal Isaías. Vía de Apremio Civil Devuelve Oficio y Edictos Sin Diligenciar. 1 Acdo. Núm. Exp. 1726/2024 Tomo II.

Reséndiz Flores Armando Ismael vs. Reséndiz Reyes Israel Armando y Reséndiz Reyes Iván. Ord. Civil Razón de la Actora Se Da por Notificada, Aclaración y Elabórese la Ced. a la Demandada. 1 Acdo. Núm. Exp. 306/2023.

Sánchez Roa Karen vs. López Olvera Marcela y Reyes Mendoza Fidel. Juris. Voluntaria Civil Llegada de Autos/Turno. 1 Acdo. Núm. Exp. 476/2021.

Sistema Único de Autofinanciamiento S.A. de C.V. vs. Ruedas Roa Teresa de Jesús. Ejecutivo Mercantil Acuse de Envio. 1 Acdo. Núm. Exp. 1258/2023.

NO PUBLICADOS

Préstamos Expeditos S.A. de C.V. Sofom Enr vs. Martínez Cuéllar Fernando Isaías y Cuéllar Rodríguez Margarita Guadalupe y Martínez y Madrigal Isaías. Vía de Apremio Civil Cierre Tomo I. 1 Acdo. Núm. Exp. 1726/2024.

Préstamos Expeditos S.A. de C.V. Sofom Enr vs. Martínez Cuéllar Fernando Isaías y Cuéllar Rodríguez Margarita Guadalupe y Martínez y Madrigal Isaías. Vía de Apremio Civil Exhibe Certif. y Avalúo Vista a Las Partes. 3 Acdos. Núm. Exp. 1726/2024 Tomo II.

SENTENCIA INTERLOCUTORIA

Torre Castedo Darío Manuel su Sucesión vs. Arzate Barrera Isidro Ernesto. Controversias de Arrendamiento Civil Sent. Interl. 1 Núm. Exp. 1194/2018

LA SECRETARIA DE ACUERDOS
LIC. TRINIDAD IVONNE DÍAZ ESQUIVEL

SEXAGÉSIMO PRIMERO DE LO CIVIL

SECRETARÍA "A"
ACUERDOS DEL 28 DE MAYO DEL 2026

Auren Contigo S.A. de C.V. vs. Zms Healthcare S.A. de C.V. Ord. Mercantil 1 Acdo. Núm. Exp. 81/2026.

Banca Serfín, S.A. Institución de Banca Múltiple Grupo Financiero Serfín hoy Sólida Administradora de Portafolios, S.A. de C.V. O. hoy Sólida Administradora de Portafolios, Sociedad Anónima de Capital Variable, Sociedad Financiera de Objeto Múltiple, Entidad Regulada, Grupo Financiero Banorte hoy Arrendadora y Factor Banorte, Sociedad Anónima de Capital Variable, Sociedad Financiera de Objeto Múltiple, Entidad Regulada, Grupo Financiero Banorte vs. Garibay Gutiérrez José Francisco y Otro. Especial Hipotecario Civil 1 Acdo. Núm. Exp. 487/2001.

Banco Santander México Sociedad Anónima Institución de Banca Múltiple Grupo Financiero Santander México y hoy su Cesionario Pse Activos 1, Sociedad Anónima Promotora de Inversión de Capital Variable vs. Uribe Zuniga María Amparo. Especial Hipotecario Civil 2 Acdos. Núm. Exp. 1255/2023 Bis. 02 Tomo Dos.

Banco Ve por Más, S.A., Institución de Banca Múltiple Grupo Financiero Ve por más hoy su Cesionario Agro Converage, S.A. de C.V. hoy su Cesionario Rodrigo González Oses de la Torre vs. Alpro Alimentos Proteinicos S.A. de C.V. y Francisco Cánovas Santillán. Ejecutivo Mercantil 1 Acdo. en Amparo. Núm. Exp. 353/2019 Amparo 363/2026-III Promov. por César Kleber Heras Hernández.

Bautista Santiago Constantina vs. Vargas Jiménez Antonio. Ord. Civil 1 Acdo. Núm. Exp. 103/2025.

Cargill Servicios Financieros S.A. de C.V. Sofom vs. Granja Las Bocas Sociedad Cooperativa de Responsabilidad Limitada de Capital Variable y Rubio López Everardo y Acosta Montoya Melania. Vía de Apremio Civil 1 Acdo. Núm. Exp. 487/2024.

Cerón Sánchez Enrique vs. José Luis Flores Guillén También Conocido como Luis Flores Guillén. Ord. Civil Expedientillo. 1 Acdo. Núm. Exp. 557/2017.

Cervantes Stahl Mónica del Carmen vs. Monte Mitla S.A. de C.V. Sofom Enr. Ejecutivo Mercantil 1 Acdo. Núm. Exp. 183/2024.

Cristóbal Durán José Miguel vs. Araceli Cristóbal Ríos. Ord. Civil 1 Acdo. Núm. Exp. 1061/2015.

Escalante Lorenzana Coralia Elena. Juris. Voluntaria Civil 1 Acdo. Núm. Exp. 229/2026.

Fuentes Bautista Carlos vs. Fuentes Balcázar María Isabel y Balcázar Ríos Lucila. Ord. Civil 1 Acdo. Núm. Exp. 485/2025.

Hansen Belmar Jorge Alberto vs. Muñoz Sánchez Rubén. Ord. Civil 1 Acdo. Núm. Exp. 157/2026.

Hernández Alcántara Areli Eunice y Alfaro Melvin Alexander vs. Reyes Escobar Luciano Javier. Juris. Voluntaria Civil 1 Acdo. Núm. Exp. 153/2026.

Instituto de Seguridad y Servicios Sociales de Los Trabajadores del Estado a Través de su Fondo de la Vivienda Fovissste vs. Bucio Pérez Manuel y Peñaloza Téllez Mariana. Especial Hipotecario Civil 1 Acdo. Núm. Exp. 1073/2023.

Juárez Cedillo Susana Gabriela vs. Inmuebles Portales Sa y C Director del Registro Público de la Propiedad y del Comercio de la Ciudad de México. Ord. Civil 1 Acdo. Núm. Exp. 437/2025.

Maya Hernández Eric y González Guzmán Josefina y Díaz de León Medina María del Carmen y Flores Díaz de León Karla Montserrat y Urbieta Tavera Juan Carlos vs. Body Change S.A. de C.V. y Ortiz Montoya Pablo Rodolfo. Especial Hipotecario Civil 1 Acdo. Núm. Exp. 875/2023.

Nacional Financiera Sociedad Nacional de Crédito Institución de Banca de Desarrollo como Fiduciaria en el Fideicomiso Denominado Fideicomiso para el Ahorro de Energía Eléctrica Fide vs. Arana Esquivel Claudia Lucía. Ejecutivo Mercantil 1 Acdo. Núm. Exp. 653/2022.

Orozco Chávez Carlos y González Martínez Lina y Evog y Chog Mgog vs. Grupo Mexicano de Seguros S.A. de C.V. Ord. Civil No Publicado. 1 Acdo. Núm. Exp. 9/2026.

Sierra Domínguez Cinthya vs. Sierra Hernández Ángel Omesiomo. Ord. Civil 1 Acdo. Núm. Exp. 205/2025.

Trigueros Vega Camelia Luz vs. Inmobiliaria Mauxs. A. de C.V. Ord. Civil 1 Acdo. Núm. Exp. 245/2022 Tomo III.

Villanueva Álvarez Silvia Clementina y Quien También Utiliza el Nombre de Silvia Clementina Villanueva Álvarez de Gómez y Villanueva Álvarez María Ángeles y Villanueva Álvarez Pedro y Villanueva Álvarez Mario su Sucesión y Villanueva Álvarez Paula su Sucesión vs. De Martino Noriega Luis su Sucesión y Martínez Díaz Luis Alberto y C Director del Registro Público de la Propiedad y de Comercio de la Ciudad de México. Ord. Civil 2 Acdos. Núm. Exp. 61/2025 II.

NO PUBLICADOS

Fernández Neckelmann Gael. Ord. Civil 1 Acdo. Núm. Exp. 225/2026.

Landa Juárez Sergio vs. Carrillo Cardona Javier y Carrillo Quiñones Rodolfo. Juris. Voluntaria Civil 1 Acdo. Núm. Exp. 227/2026.

LA CONCILIADORA EN FUNCIONES DE SECRETARIA DE ACUERDOS POR MINISTERIO DE LEY
LIC. LAURA YADIRA RIVERA CASTILLO.

SECRETARÍA "B"
ACUERDOS DEL 28 DE MAYO DEL 2026

Autobuses y Tractocamiones del Centro S de R.L. de C.V. vs. Daimler Vehículos Comerciales México S de R.L. de C.V. Ord. Civil 1 Acdo. en Amparo. Núm. Exp. 452/2025 Amparo 77/2026-II Promov. por Daimler Vehículos Comerciales México, S. de R. L. de C.V.

SOLO CONSULTA

Banco Sabadell, S.A., Institución de Banca Múltiple vs. House 2 Home, S. de R. L. de C.V., Faconnable Casa, S.A. de C.V., Mundo Cocina y Estilo, S.A. de C.V., Mazal Fortuna Sidauy Castro, Farshid Daniel Rabizadeh, Quien También Acostumbra Usar el Nombre de Fashid Daniel Rabizadeh. Ejecutivo Mercantil 1 Acdo. en Amparo. Núm. Exp. 328/2019 Número 1014/2024 Promov. por Mundo Concina y Estilo, S.A. de C.V.

Barberena Rioseco Antonio vs. Martínez Soto Óscar y Ávila Acosta Lilia. Controversias de Arrendamiento Civil No Publicado. 1 Acdo. Núm. Exp. 160/2023.

Cruz Ochoa Ana Bertha vs. Rojas Figueroa Mariano y Ochoa Zepeda María Luisa. Ord. Civil 1 Acdo. Núm. Exp. 270/2025.

Daimler Financial Services México Sociedad de Responsabilidad Limitada de Capital Variable vs. Sab Administradora de Estacionamientos Sociedad Anónima de Capital Variable y Arteaga López David. Especial Mercantil Mercantil 1 Acdo. Núm. Exp. 1720/2024.

Finae S.A. Promotora de Inversión de Capital Variable Sociedad Financiera de Objeto Múltiple Entidad No Regulada vs. Víctor Manuel Márquez Otero. Ejecutivo Mercantil 2 Acdos. Núm. Exp. 1220/2024.

Galeana Cisneros Bertha vs. Rodríguez Alameda Martha. Ejecutivo Mercantil 1 Acdo. Núm. Exp. 1840/2024.

González Tavira Guillermo vs. Medel de García Irene y y/o Irene Medel Madrigal y Medel Madrigal Gloria y Departamento del Distrito Federal Actualmente Gobierno de la Ciudad de México. Ord. Civil Expedientillo. 1 Acdo. Núm. Exp. 414/2025.

Guadarrama Delgadillo Héctor Jair vs. Pascual Guadarrama Manuel de Jesús Eduardo. Ord. Civil 1 Acdo. Núm. Exp. 204/2026.

Juárez Ávila José Luis vs. Toyota Financial Services México S.A. de C.V. y Automóviles Vallejo Gka, S. de R. L. de C.V. Ord. Civil 1 Acdo. Núm. Exp. 70/2021.

Marín Benítez Ángel vs. Torres Hernández Rosa Esmeralda. Medios Preparatorios Civil 1 Acdo. Núm. Exp. 224/2026.

Mármol & Associates, L. L. C vs. Plisan Capital, S.A. de C.V. y Sánchez Martínez Santiago y Sánchez Martínez Daniel. Ejecutivo Mercantil 1 Acdo. Núm. Exp. 1122/2023.

Moreno Pérez Andrés Daniel vs. Qualitas Compañía de Seguros S.A. de C.V. Ord. Civil 1 Acdo. Núm. Exp. 554/2025.

que Ávila Francisco Emmanuel vs. Axa Seguros S.A. de C.V. Ord. Civil 1 Acdo. Núm. Exp. 202/2026.

Rodríguez Páez María de Lourdes Gregoria vs. Rodríguez Páez Guadalupe Elodia. Ord. Civil 1 Acdo. Núm. Exp. 226/2026.

Santander Hipotecario, S.A. de C.V. Sociedad Financiera de Objeto Múltiple, Entidad Regulada, hoy Abanco Santander México, Sociedad Anónima, Institución de Banca Múltiple, Grupo Financiero Santander México vs. Mario Gonzaga González y/o Especial Hipotecario Civil 1 Acdo. Núm. Exp. 762/2012 Tomo Dos.

Socafi S.A. de C.V. vs. Méndez Nava Daniel y Méndez Castañeda Roberto Carlos y Nava Rocha Susana del Carmen. Ejecutivo Mercantil 1 Acdo. Núm. Exp. 614/2024.

Yobanim, S. C. y Kababie Sacal Jaime y Kababie Sacal Rafael y Kababie Sacal Moisés y Kababie Sacal Salomón vs. Mauricio Rivera Arquitectos, S. de R. L. de C.V. y Kirschner Pujadas María Esther. Controversias de Arrendamiento Civil 6 Acdos. Núm. Exp. 918/2024.

NO PUBLICADOS

Barberena Rioseco Antonio vs. Martínez Soto Óscar y Ávila Acosta Lilia. Controversias de Arrendamiento Civil 1 Acdo. Núm. Exp. 160/2023.

Dieguez Beltrán Elsa vs. Luna Izquierdo Mardonio. Ejecutivo Mercantil 1 Acdo. Núm. Exp. 1444/2024.

Hipotecaria su Casita S.A. de C.V. Sociedad Financiera de Objeto Limitado Hipotecaria y su Casita S.A. de C.V. Sociedad Financiara de Objeto Múltiple Entidad No Regulada vs. Gómez González Carlos Alberto y Otro. Especial Hipotecario Civil 1 Acdo. Núm. Exp. 20/2024.

Ramírez Gómez Pedro vs. Tirado Soriano José Alberto. Ord. Civil Expedientillo. 1 Acdo. Núm. Exp. 914/2024.

Trujillo Esparza José Gerardo vs. Téllez Aguirre Alfredo. Ord. Civil 1 Acdo. en Expedientillo. Núm. Exp. 98/2025.

AUDIENCIA

Carranza Blanc Estla vs. Gacia Ruíz Arturo. Ord. Civil. 1 Audiencia. Núm. Exp. 360/2025.

SENTENCIA INTERLOCUTORIA

Sámano Córdova Gabriela vs. Mondragón Elizalde Rafael. Ejecutivo Mercantil 1 Núm. Exp. 1368/2024

LA SECRETARIA DE ACUERDOS
LIC. LAURA YADIRA RIVERA CASTILLO

SEXAGÉSIMO SEGUNDO DE LO CIVIL

SECRETARÍA "A"
ACUERDOS DEL 28 DE MAYO DEL 2026

Basáñez Ojeda Olga Esperenza vs. González Murguía Marcela. Ord. Civil Expedientillo. 1 Acdo. en Expedientillo. Núm. Exp. 145/2009.

Chavolla y Domínguez Andrés Eugenio vs. Gobierno del Distrito Federal. Ord. Civil 1 Acdo. en Tercería. Núm. Exp. 761/2000 Terc. Excl. de Domi. 19052026.

Chavolla y Domínguez Andrés Eugenio. Ord. Civil 7. 5 Acdos. en Otros. Núm. Exp. 761/2000 Tomo II.

Corym Real Estate Sociedad Anónima de Capital Variable. Vía de Apremio Civil 1 Acdo. Núm. Exp. 219/2026.

Cuadros Nieblas Luis Roberto vs. Grupo Mexicano de Seguros S.A. de C.V. Ord. Civil 26. 1 Acdo. Núm. Exp. 3/2026.

Franzoni Chi Beatriz Cecilia vs. Franzoni Mancilla Elba Liliana. Juris. Voluntaria Civil 1 Acdo. Núm. Exp. 231/2026.

Huacuja Villagómez Néstor Guillermo vs. Jiménez Parra Miguel y Huacuja Taja Guillermo. Ord. Civil 1 Acdo. Núm. Exp. 13/2026.

Instituto de Seguridad y Servicios Sociales de Los Trabajadores del Estado vs. González Meza Francisco Javier. Especial Hipotecario Civil 1 Acdo. Núm. Exp. 1307/2018.

Pantoja Palma José su Sucesión vs. Cruces Ángeles Aurelia. Ord. Civil 1 Acdo. Núm. Exp. 233/2026.

Pérez Mixcoatl Gabriel vs. Ordóñez Gallegos Flavio. Controversias de Arrendamiento Civil 80. 1 Acdo. Núm. Exp. 1171/2018.

Ramírez Rubio Refugio, Cesionario Degrupo Amaral Adminsitrador de Carteras S.A. Promotora de Inversión de C.V. vs. Miguel Octavio Pérez Inzunza. Ejecutivo Mercantil Dada Nueva Cuenta. 1 Acdo. Núm. Exp. 1321/2018 Tomo II.

Rayón Ríos Leticia y Rayón Ríos Concepción Marisela vs. Rayón Ríos Roberto Juan Manuel y Rayón Ríos Felipe Javier. Ord. Civil 81. 1 Acdo. Núm. Exp. 1539/2024.

Sociedad Hipotecaria Federal Sociedad Nacional de Crédito Institución de Banca de Desarrollo en su Carácter de Fiduciaria en el Fondo de Operación y Financiamiento Bancario a la Vivienda Fovi vs. Espinosa Saucedo Fidel. Vía de Apremio Civil 1 Acdo. Núm. Exp. 209/2026.

De Anda Escalona Pedro Ricardo vs. Scotiabank Inverlat, S.A., Institución de Banca Múltiple, Grupo Financiero Scotiabank Inverlat antes Banco Inverlat y Multibanco Comermex, S.N.C. Ord. Mercantil 68. 2 Acdos. Núm. Exp. 1463/2024.

AUDIENCIA

Cuadros Nieblas Luis Roberto vs. Grupo Mexicano de Seguros S.A. de C.V. Aud. Ord. Civil. 1 Audiencia. Núm. Exp. 3/2026.

José Galván Inocente y Fernández García Apolonia y en Representación de su Menor Hijo Cristóbal José Fernández vs. Grupo Mexicano de Seguros S.A. de C.V. Aud. de Concil. Ord. Civil. 1 Audiencia. Núm. Exp. 51/2026.

Suárez Córdova María Andrea vs. Juárez Badillo Rodríguez Patricia. Controversias de Arrendamiento Civil. 1 Audiencia. Núm. Exp. 1097/2024 Tomo Vii.

Upl Agro, S.A. de C.V. vs. Cazares Bravo José Luis y Saucedo Romero Laura. Aud. Ejecutivo Mercantil. 1 Aud. en Otros. Núm. Exp. 1269/2019 Tomo III.

SENTENCIA DEFINITIVAS DEL 28 DE MAYO DEL 2026

Mabucapa I Sociedad de Responsabilidad Limitada de Capital Variable vs. Rodríguez Tapia Dionisio. Especial Hipotecario Civil Sent. Def. 1 Núm. Exp. 1749/2024

SENTENCIA INTERLOCUTORIA

De Rosenzweig de Rosenzweig Guillermo Mauricio Alan y de Rosenzweig de Rosenzweig Alan Jorge vs. Sucesión a Bienes de Virginio Guillermo Carrillo Pavón, Quien en Vida Se Ostento También como Guillermo Carrillo Pavón. Ord. Civil Sent. Interl. 1 Sent. Inter. en Otros. Núm. Exp. 1415/2024 Tomo Iii

EL SECRETARIO DE ACUERDOS
LIC. MIGUEL ÁNGEL ENZASTIGUE ROJAS

SECRETARÍA "B"
ACUERDOS DEL 28 DE MAYO DEL 2026

Banco Mercantil del Norte, Sociedad Anónima, Institución de Banca Múltiple Grupo Financiero Banorte vs. Zatarain Ramírez Guillermo Cristóbal y Chavaje Ávila Beatriz Adriana. Especial Hipotecario Civil 2 Acdos. Núm. Exp. 1124/2016 Tomo II.

SOLO CONSULTA

Banco Santander México, S.A., Institución de Banca Múltiple Grupo Financiero Santander México vs. Refrigeración Doméstica de Queretaro, S.A. de C.V. y Amaya Ríos Daniel. Providencias Precautorias Mercantil 74. 3 Acdos. Núm. Exp. 432/2018.

BBVA México Sa Institución de Banca Múltiple Grupo Financiero BBVA México vs. Granos de Sinaloa S.A. de C.V. Especial Hipotecario Civil 61. 2 Acdos. Núm. Exp. 868/2021 Tomo III.

Cardoso Mercado Carlos vs. Orta Lima María del Rosario y Valtierra García Juan. Especial Hipotecario Civil Audiencia. 1 Acdo. Núm. Exp. 256/2014 Tomo II.

Chávez González Claudia Magdalena vs. Orozco Alvarado Juan y Santamaría Tovar Cristian Eduardo. Controversias de Arrendamiento Civil 1 Acdo. Núm. Exp. 742/2017.

Cobranza Amigable Sociedad Anónima Promotora de Inversión de Capitalvariable vs. Dávila Flores Santos y Otra. Ejecutivo Mercantil 104. 2 Acdos. Núm. Exp. 1286/2024.

Galindo Ávila Rosa Irene vs. Escandón Palomino Javier y Operadora de Hospitales Ángeles, S.A. de C.V. Ord. Civil 57. 4 Acdos. Núm. Exp. 1384/2018 Tomo IV.

Isc Administradora de Carteras S.C. vs. Sparta Motors S de R.L. de C.V. y Jordán Brookdale Corp y Romano Osuna Raúl y Kenji Kubota Edward y Cross Border Xpress Inc. Ord. Mercantil 3 Acdos. Núm. Exp. 354/2025.

Martínez Chavarría María Francisca vs. Grupo Mexicano de Seguros S.A. de C.V. Ord. Civil 4. 2 Acdos. Núm. Exp. 50/2026.

Mendoza Campos Graciela. Ord. Civil 1 Acdo. Núm. Exp. 230/2026.

Peláez García José Eduardo vs. Vega Nava, su Sucesión. Guillermina. Ejecutivo Mercantil Dada. 1 Acdo. Núm. Exp. 82/2025 Tomo III.

Secreto. Providencias Precautorias Civil 1 Acdo. Núm. Exp. 226/2026.

Secreto. Ord. Civil Recurso de Apel. 09. 2 Acdos. Núm. Exp. 642/2022 Tomo III.

Transcom Latinoamerica Sapi de C.V. Sofom Enr vs. Acevedo Martínez Conde María Eulalia y Acevedo Martínez María Montserrat y Grupo Neios S.A. de C.V. Ord. Mercantil 1 Acdo. Núm. Exp. 194/2026.

Velázquez Martínez Sergio y Roxana Gabriela Ortiz Rodríguez vs. Santos de Jesús Martínez y María Rosa García Rojas. Ord. Civil 1 Acdo. Núm. Exp. 398/2020 Tomo II.

LA SECRETARIA DE ACUERDOS
LIC. JÉSSICA RODRÍGUEZ LUNA

SEXAGÉSIMO CUARTO DE LO CIVIL

SECRETARÍA "A"
ACUERDOS DEL 28 DE MAYO DEL 2026

Adjudicaciones Estrella, Sociedad Anónima de Capital Variable. Ord. Civil Prevención. 1 Acdo. Núm. Exp. 231/2026.

Administradora Fome 1, Sociedad de Responsabilidad Limitada de Capital Variable vs. García Cruz Ma. del Socorro. Especial Hipotecario Civil Expedientillo. 1 Acdo. Núm. Exp. 101/2020.

Almaza León Rosa María vs. Vidal Bautista César Augusto. Ejecutivo Mercantil Acuerdo. 1 Acdo. Núm. Exp. 1285/2024.

Arreola Cid del Prado Víctor Hugo vs. García Villegas de Padilla Silvia Carolina. Ord. Civil Expedientillo. 1 Acdo. en Expedientillo. Núm. Exp. 111/2020.

Banco Invex, S.A., Institución de Banca Múltiple, Invex Grupo Financiero, en su Carácter de Fiduciario Fideicomiso Irrevocable de Administración Número 1301 vs. Moreno Ocaña Juan. Especial Hipotecario Civil Expedientillo. 1 Acdo. Núm. Exp. 527/2013.

Banco Invex, Sociedad Anónima, Institución de Banca Múltiple, Invex Grupo Financiero en su Carácter de Fiduciario del Fideicomiso Irrevocable de Administración Número 1301 vs. Sulub Oy Javier. Especial Hipotecario Civil Expedientillo. 1 Acdo. Núm. Exp. 613/2011.

BBVA Bancomer Sociedad Anónima Institución de Banca Múltiple Grupo Financiero BBVA Bancomer vs. Quiroz Martínez Enrique Martín. Especial Hipotecario Civil Acuerdo. 1 Acdo. Núm. Exp. 923/2024.

Ci Banco S.A. Institución de Banca Múltiple vs. Julio Cuitlahuac García Martínez y Elizabeth Rubalcaba Rodríguez. Especial Hipotecario Civil 1 Acdo. en Expedientillo. Núm. Exp. 687/2020.

Cinco Estrada Óscar y García López Julio César y Martínez Arreola José Alfonso vs. Pérez Santiago Alfredo y Licenciado Carlos Ricardo Viñas Berea Titular de la Notaria Número 72 de la Ciudad de México. Ord. Civil Acuerdo. 1 Acdo. Núm. Exp. 523/2024.

Cisneros Anzur Maricela vs. Seguros Inbursa Sa Grupo Financiero Inbursa. Ord. Civil Acuerdo. 1 Acdo. Núm. Exp. 595/2025.

Cordero Vivar Ofelia vs. García Cordero Claudia Lizbeth y Souza Vázquez Ricardo. Ord. Civil Acuerdo. 1 Acdo. Núm. Exp. 591/2017 Segundo Tomo.

Espinosa Cervantes Ángel Giovanni vs. Axa Seguros S.A. de C.V. Ord. Civil Acuerdo. 1 Acdo. Núm. Exp. 1813/2024.

Estrada Martínez Pedro vs. Dos Pp Sociedad Civil y Pereda López Adrián Loreto y Pérez de Anda Trigio Javier. Ord. Civil Expedientillo. 1 Acdo. en Otros. Núm. Exp. 1129/2018 Tomo II.

Galván García Clara Andrea vs. Quien Resulte Propietario O. Cualquier Reclamante O. Tercero Interesado. Ord. Civil Acuerdo. 1 Acdo. Núm. Exp. 569/2025.

García Arsenio Magdaleno vs. Grupo Mexicano de Seguros S.A. de C.V. Ord. Civil 3 Acdos. Núm. Exp. 351/2024 Tomo III.

García Robles Esther vs. Morales Aguilar Eusebia Cristina y García Morales Pedro Christian. Ord. Civil 1 Acdo. Núm. Exp. 117/2025.

Garcia Rodríguez Manuel vs. Salomo Arias Armando y Méndez Rosas Beatriz Agustina y C Director del Registro Público de la Propiedad y del Comercio de la Ciudad de México. Ord. Civil Acuerdo. 1 Acdo. Núm. Exp. 1511/2024.

González Álvarez Ma Luisa y Cohen Baigorria Alister vs. Qualitas Compañía de Seguros S.A. de C.V. Ord. Civil Acuerdo. 1 Acdo. Núm. Exp. 1515/2024.

Guzmán González Claudia Isela vs. Banca Afirme Sa Institución de Banca Múltiple Afirme Grupo Financiero. Ord. Civil 1 Acdo. Núm. Exp. 1809/2024.

Hernández García Delia Beatriz vs. Mirafuentes Ortega Abelino y Martínez Mauro Verónica. Ord. Civil Acuerdo. 1 Acdo. Núm. Exp. 691/2021.

Inmuebles y Exportaciones Río de Janeiro S.C. vs. Qualitat Company Life Sapi de C.V. y Foncerrada Montaño Ana Cristina. Controversias de Arrendamiento Civil Acuerdo. 2 Acdos. Núm. Exp. 93/2023 Tomo II.

Juárez Delgado Antonio, antes Sólida Administradora de Portafolios S.A. de C.V. vs. Gustavo Adolfo Cortés y González. Especial Hipotecario Civil 1 Acdo. Núm. Exp. 271/2005 Tomo II.

Maccise Yitani Héctor Alfonso vs. Esparza Valdez Carlos Alberto. Controversias de Arrendamiento Civil Expedientillo. 1 Acdo. Núm. Exp. 1123/2018 Segundo Tomo.

Méndez Gómez Hugo vs. Méndez Castro Ana Karen y Méndez Castro Paulina Michelle. Ord. Civil 1 Acdo. Núm. Exp. 111/2026.

Orta Sobreyra Alejandra vs. Méndez Martínez Nicolás y Hospital de Especialidades San Judas Tadeo S.A. de C.V. Ord. Civil Acuerdo. 2 Acdos. Núm. Exp. 463/2024 Tomo II.

Ortega Becerril Everardo su Sucesión vs. Guillermo Zárate Verónica Claudia y González N Pablo y/o y González N Paulo y Registro Público de la Propiedad y del Comercio de la Ciudad de México. Ord. Civil Acuerdo. 3 Acdos. Núm. Exp. 409/2022 Segundo Tomo.

Ponce Yépez Guillermo Alfonso vs. Parra Lucio Hilda Rocío. Ord. Civil Acuerdo. 1 Acdo. Núm. Exp. 1235/2024 Segundo Tomo.

Ramírez Trujano Reveriano su Sucesión vs. Jorge Roque Rincón. Ord. Civil Acuerdo. 1 Acdo. Núm. Exp. 25/2023.

Ruíz Chávez Alejandro vs. Araujo Vázquez Heverte y También Conocido como Evert Araujo Vázquez y Inmuebles Pridi S.A. Ord. Civil 1 Acdo. Núm. Exp. 1635/2024.

Sánchez Arellano Víctor Hugo vs. Grupo Mexicano de Seguros S.A. de C.V. Ord. Civil Acuerdo. 1 Acdo. Núm. Exp. 75/2026.

Sánchez Hernández Víctor Hugo vs. Contreras Ochoa de Aguilar María de Los Ángeles y Contreras Ochoa Ofelia y Velasco Contreras Eugenio y Velasco Contreras Beatriz y Velasco Contreras de Lomelín Ofelia. Ord. Civil Desechamiento. 1 Acdo. Núm. Exp. 215/2026.

Sifuentes Alvarado Vianca y Moncivais Leyva José Juan vs. Seguros Inbursa Sa Grupo Financiero Inbursa. Ord. Civil Acuerdo. 1 Acdo. Núm. Exp. 335/2025 Tomo II.

Toro Blancas Ricardo vs. Santiago Ruíz Francisco y Registro Público de la Propiedad y de Comercio. Ord. Civil Acuerdo. 1 Acdo. Núm. Exp. 885/2022 Principal.

Troyanovska Maryna vs. Guevara Doormann Erick Sebastián. Ord. Civil Acuerdo. 3 Acdos. Núm. Exp. 381/2025.

Urbina Rivera Eujenio y Ríos Velázquez Rosa María vs. Seguros Inbursa Sa Grupo Financiero Inbursa. Ord. Civil 10 Acdos. Núm. Exp. 429/2025.

Vázquez Elizalde Enrique vs. Toral González Carmen y Vázquez Toral May Ling. Ord. Civil Acuerdo. 2 Acdos. Núm. Exp. 649/2021 Tomo 2.

Velázquez Higuera Francisco. Juris. Voluntaria Civil Auto Admisorio. 1 Acdo. Núm. Exp. 219/2026.

SOLO CONSULTA

Vélez Leal Iván y Hamden Montoya Shakib Alfredo de Jesús y Rodríguez Frausto Jorge Enrique y Ortiz Macías Daniel Francisco vs. Infobae México S.A. de C.V. y Huitrón Martínez Lorna Berenice. Ord. Civil 1 Acdo. Núm. Exp. 199/2025.

Vergara Paniagua Luis Alfonso vs. Cisneros Ordóñez David. Especial Hipotecario Civil 1 Acdo. Núm. Exp. 33/2016.

Villegas García María del Refugio y Quien También Acostumbro Utilizar el Nombre de Ma del Refugio Villegas García y Pineda Cruz Marcelino Isauro su Cuesión vs. Jiménez Barrera Álvaro y Mobility Dae S.A. de C.V. y Axa Seguros S de C.V. Ord. Civil 2 Acdos. Núm. Exp. 599/2025.

Yave Smart Lending Spv Sapi de C.V. Sofom Enr vs. Cruz Sánchez Daniel Ángel. Especial Hipotecario Civil 1 Acdo. Núm. Exp. 467/2024.

NO PUBLICADOS

León Martínez Carmen vs. Ricoy García Pedro. Ord. Civil Auto No Publicado. 1 Acdo. Núm. Exp. 1341/2024 Principal.

AUDIENCIA

Akoni Sa vs. Panorama Branding S.A. de C.V. Aud. Actos Prejudiciales Civil. 1 Audiencia. Núm. Exp. 1253/2023.

Sordo Dosal María Luz su Sucesión vs. Arredondo García Lileana. Aud. Controversias de Arrendamiento Civil. 1 Audiencia. Núm. Exp. 311/2023 Tomo II.

SENTENCIA DEFINITIVAS DEL 28 DE MAYO DEL 2026
NO PUBLICADOS

Jiménez Meza María Fernanda vs. City Coyoacan 6 S.A. de C.V. Ord. Civil Sent. Def. no Publ. 1 Núm. Exp. 5/2026

Meléndez Ortiz Isabel y Meléndez Ortiz Luis vs. Meléndez Ortiz Raymundo. Ord. Civil Sent. Def. no Publ. 1 Núm. Exp. 507/2025

SENTENCIA INTERLOCUTORIA
NO PUBLICADOS

Dessetec Desarrollo de Sistemas, S.A. de C.V. vs. Cardona Díaz Laura Virginia. Especial Hipotecario Civil Sent. Interl. 1 Núm. Exp. 1565/2008 Tomo Ii

Sociedad Hipotecaria Federal, Sociedad Nacional de Crédito, Institución de Banca de Desarrollo vs. Villaseñor Suárez Oliva. Especial Hipotecario Civil Sent. Interl. 1 Núm. Exp. 71/2014

EL SECRETARIO DE ACUERDOS
LIC. JORGE ROBERTO MAYAGOITTIA MIGUEL

SECRETARÍA "B"
ACUERDOS DEL 28 DE MAYO DEL 2026

Banco Actinver Sa Institución de Banca Múltiple Grupo Financiero Actinver en Carácter de Fiduciario en el Fideicomiso de Administración Número F4879 vs. Grupo Paper Green S.A. de C.V. Controversias de Arrendamiento Civil 1 Acdo. Núm. Exp. 472/2024 Segundo Tomo.

Banco Inbursa S.A. De. C.V. vs. Castro Navarro Juan. Especial Hipotecario Civil 1 Acdo. en Expedientillo. Núm. Exp. 224/2010.

Banco Mercantil del Norte S.A., Institución de Banca Múltiple, Grupo Financiero Banorte vs. Becerril Cuevas Héctor Enrique. Especial Hipotecario Civil Expedientillo. 1 Acdo. Núm. Exp. 134/2012 Segundo Tomo.

Banco Monex, S.A., Institución de Banca Múltiple Monex, Grupo Financiero en su Carácter Única y Exclusivamente de Fiduciario del Fideicomiso Empresarial Irrevocable de Administración y Garantía Identificado Con el Número F/3443 vs. Garduño Rodríguez María Esther y Otro. Ejecutivo Mercantil Expedientillo. 1 Acdo. Núm. Exp. 1324/2012 Bis.

BBVA Bancomer, S.A., Institución de Banca Múltiple, Grupo Financiero BBVA Bancomer vs. Ferretería Olmeca, S.A. de C.V., Avilez Hernández Andrea Luisa y Merodio Díaz Sixto. Ejecutivo Mercantil 1 Acdo. Núm. Exp. 138/2019 Segundo Tomo.

BBVA Bancomer, S.A., Institución de Banca Múltiple, Grupo Financiero BBVA Bancomer vs. López Vázquez Marina. Especial Hipotecario Civil 1 Acdo. en Otros. Núm. Exp. 414/2021 Expedientillo.

BBVA México, Sociedad Anónima, Institución de Banca Múltiple, Grupo Financiero BBVA vs. Ramiro Barrera Fabiola Selene. Especial Hipotecario Civil 1 Acdo. Núm. Exp. 530/2019.

Blanco Ramírez María Angélica vs. González Garduño Francisco Javier Tiburcio su Sucesión y Quien También Acostumbro Usar el Nombre de Francisco Javier González Garduño y Inmobiliaria Diarel S.A. de C.V. y Sare Bienes Raíces Sa Dee Cv y C Director del Registro Público de la Propiedad y del Comercio de la Ciudad de México. Ord. Civil 1 Acdo. Núm. Exp. 274/2025.

Camacho Crisanto Patricia vs. Seguros Inbursa Sa Grupo Financiero Inbursa. Ord. Civil 1 Acdo. Núm. Exp. 374/2025.

Carmona Luelmo Juan Manuel vs. Aponte Hurtazo Juan Pablo. Especial Hipotecario Civil 1 Acdo. Núm. Exp. 802/2016.

Ci Banco, S.A., Institución de Banca Múltiple Actuando en su Carácter de Fiduciaria en el Fideicomiso F/00102 vs. Peláez Estrada Clemente y Morales Mayorga Araceli. Especial Hipotecario Civil 1 Acdo. en Expedientillo. Núm. Exp. 1220/2019 Expedientillo.

Cruz Gutiérrez Jorge Arturo vs. Suárez Nava Rubén y Hernández González María Teresa y Quien También Acostumbra a Usar el Nombre de María Teresa Hernández González de Suárez. Juris. Voluntaria Civil 1 Acdo. Núm. Exp. 582/2024.

Espinosa Tapia Juan Carlos vs. Medina Mora Carlo Julio. Ord. Civil Expedientillo. 1 Acdo. Núm. Exp. 1288/2018 Segundo Tomo.

Gallegos Campos Jéssica vs. Trujillo Bautista Juan Francisco. Ord. Civil 1 Acdo. Núm. Exp. 112/2026.

García Pintle Clara y Contreras García Tomás y Contreras García Gudelia y Contreras García Eduardo y Contreras García Andrés y Contreras García Guadalupe vs. Sinencio Figueroa Rafael Israel y Qualitas Compañía de Seguros S.A. de C.V. Ord. Civil 3 Acdos. Núm. Exp. 332/2025.

González Rodríguez Rosalía de Las Mercedes vs. Van Den Berg Arnvid Reuben. Ord. Civil 1 Acdo. Núm. Exp. 80/2025.

Grupo Editorial Mediterráneo, S.A. de C.V. vs. Guerrero Contreras Salvador. Ejecutivo Mercantil 1 Acdo. Núm. Exp. 1216/2019.

Guzmán Gutiérrez Liliana vs. Gutiérrez Treviño María Magdalena y Guzmán Gutiérrez Miguel Ángel. Juris. Voluntaria Civil 1 Acdo. Núm. Exp. 826/2024.

Hernández Hernández Pedro vs. Grupo Inmobiliario Trebol 2000 S.A. de C.V. Ord. Civil 1 Acdo. Núm. Exp. 1742/2024.

Homecash Sapi de C.V. vs. Argüelles Arias Antonio y Santoyo Castro Elsa Verónica. Juris. Voluntaria Civil Expedientillo. 1 Acdo. Núm. Exp. 830/2018.

Hoyos Gómez Pablo Alfredo Armando vs. Cervantes Pacheco Jorge. Ord. Civil 1 Acdo. Núm. Exp. 956/2019 Segundo Tomo.

HSBC, México S.A., Institución de Banca Múltiple, Grupo Financiero HSBC, División Fiduciaria en su Carácter de Fiduciario en el Fideicomiso Irrevocable F 253936 vs. Reyes Pérez Víctor y Galván Luna Eva Marina. Especial Hipotecario Civil Expedientillo. 1 Acdo. Núm. Exp. 948/2015.

Industrias Unifila S.A. de C.V. vs. Derematecom de México S de R.L. de C.V. Ord. Civil 3 Acdos. en Expedientillo. Núm. Exp. 1024/2024.

Industrias Unifila S.A. de C.V. vs. Derematecom de México S de R.L. de C.V. Ord. Civil Amparo. 1 Acdo. en Amparo. Núm. Exp. 1024/2024 Amparo 369/2026-IX Promov. por Industrias Unifila S.A. de C.V.

Inmobiliaria Atzacoalco Sa vs. Juárez Sánchez Valentín. Ord. Civil 1 Acdo. Núm. Exp. 1664/2024.

Inmobiliaria Paso S.A. de C.V. vs. Publicidad en Medios Exteriores S.A. de C.V. y Publimex Espectacular S.A. de C.V. y Cestelos Flores María Magdalena. Controversias de Arrendamiento Civil Amparo. 1 Acdo. en Amparo. Núm. Exp. 466/2022 Amparo 1289/2025-VII Promov. por Publicidad en Medios Exteriores, S.A. de C.V.

Inmobiliaria Santoyo, S.A. de C.V. vs. Rodríguez Santoyo Ma Alejandra Lorena. Ord. Civil 1 Acdo. en Seccion De Ejecución. Núm. Exp. 892/2024.

Institucional de Alimentos, S.A. de C.V. vs. García González José y Comercializadora Antica, S. de R. L. de C.V. Ord. Civil 1 Acdo. Núm. Exp. 316/2025.

Lara Guerrero Catalina vs. Portillo Ávila Joaquín. Ord. Civil Prevención. 1 Acdo. Núm. Exp. 230/2026.

López Posadas Juan Manuel vs. Seguros Inbursa Sa Grupo Financiero Inbursa. Ord. Civil 1 Acdo. Núm. Exp. 94/2026.

Martínez González Micaela vs. Amaya Martínez Benito. Ord. Civil 1 Acdo. Núm. Exp. 238/2011.

Millán Morgan Zaira vs. Mexfingas, S.A. P. I. de C.V. y Pizarro Suárez Merino José Luis. Ord. Civil 1 Acdo. Núm. Exp. 50/2026.

Montufar Palacios Gregoria vs. Vázquez Mancilla María de la Luz y Vega González Justino. Ord. Civil 1 Acdo. Núm. Exp. 588/2025.

Morales González Mauricio y Ávalos González Iris Alejandra y Mejía Covarrubias Abigail y Chávez Rico Benito Arturo y Verduzco Torres Diana y Núñez Perezvalencia Fernanda y Cuevas Miranda Griselda y Madrid Nájera Jaime y Vergara Murillo Jesús Pedro y Becerril Díaz José y Villegas Picazo Juan Carlos y Ortega Laurencio Vicente y Figueroa González José Alberto vs. Grupo Televisa Sab y Aeromexico Sab de C.V. Ord. Civil 2 Acdos. Núm. Exp. 86/2026 Segundo Tomo.

Moreno Moyo Ana María vs. Banco Nacional de Obras y Servicios Públicos S.N.C. y Moreno Moyo Joaquín. Ord. Civil 1 Acdo. Núm. Exp. 102/2025.

SOLO CONSULTA
SOLO CONSULTA
SOLO CONSULTA

Oropeza Hernández Miguel Ángel vs. Jiménez Bustamante Érika. Ord. Civil 1 Acdo. Núm. Exp. 490/2025.
Ortiz Jiménez Mario Guillermo vs. Ayala Salazar José Melchor. Especial Hipotecario Civil Expedientillo. 1 Acdo. Núm. Exp. 1174/2018.
Ponce Pacheco Francisco Javier vs. Seguros Inbursa Sa Grupo Financiero Inbursa. Ord. Civil 2 Acdos. Núm. Exp. 84/2025 Segundo Tomo.
Pérez Dávila Jesús Daniel vs. Rocha Medina Belquis. Vía de Apremio Civil 1 Acdo. Núm. Exp. 208/2021.
Quintero Ravelo Daniel vs. Quintero González José y Garduño Cuadros Teresa. Ord. Civil 1 Acdo. Núm. Exp. 308/2025.
Ramírez Hernández Emilia su Sucesión vs. Rivera Salazar José Rogelio su Sucesión. Ord. Civil Expedientillo. 1 Acdo. Núm. Exp. 422/2018 Segundo Tomo.
Rivera Rueda Abogados S C vs. Mercado Sánchez Luis Enrique. Ord. Civil 1 Acdo. Núm. Exp. 1198/2019 Bis. 2 Bis.
Sociedad Limitada de Los Activos de Gramercy, S. de R. L. de C.V. vs. Urban Almanza José Luis y Enciso Carbajal Rosa Isela. Especial Hipotecario Civil 1 Acdo. Núm. Exp. 192/2015.
Soluciones Mexicanas Lider, S.A. de C.V. vs. Aguilar Domínguez José Luis y Otros. Ejec. Merc. Expedientillo. 1 Acdo. Núm. Exp. 960/2011.
Spv Exi Renovables, S.A. P. I. de C.V. vs. Muñoz López José Edgardo y Marie Murrle Anne y Gustavo Parodi Víctor y Otros. Arbitraje Comercial Mercantil 1 Acdo. Núm. Exp. 1162/2024.
Tapia Alcántara Gaspar vs. Fernández Ramírez Emilio y Banco Santander México Sociedad Anónima Institución de Banca Múltiple Grupo Financiero Santander y Silrendel Sociedad de Responsabilidad Limitada de Capital Variable y C Director del Registro Público de la Propiedad y del Comercio de la Ciudad de México. Ord. Civil 2 Acdos. Núm. Exp. 78/2026.
Tejada Zúñiga Gerardo vs. Tejada Zúñiga Raymundo y Tejada Zúñiga Yamel y Tejada Zúñiga Luis Fernando. Ord. Civil 1 Acdo. Núm. Exp. 158/2026.
Torres Saldaña Andrés vs. Feregso, S.A. de C.V. y Alfaro Méndez Carlos Alberto. Ejecutivo Mercantil 1 Acdo. en Expedientillo. Núm. Exp. 210/2019.
Toyota Industries Commercial Lease Sapi de C.V. antes Toyota Material Handling Capital, Sapi de C.V. vs. Soluciones e Importaciones Sonoyta, S.A. de C.V. Ord. Mercantil Expedientillo. 1 Acdo. Núm. Exp. 1174/2019.
Vázquez Martínez Jesús Daniel vs. Rodríguez Estrada Blanca Alicia. Ord. Civil 1 Acdo. Núm. Exp. 388/2025.
Vértiz Pani Carlos y Otro. Inmat. Jud. 1 Acdo. Núm. Exp. 44/2000.
De la Torre Moreno José Antonio vs. Chong Hernández Estela y También Conocida como Chong Estela y Trujillo Islas Paula Gabriela y Reyes Castañeda Irma. Ord. Civil 1 Acdo. Núm. Exp. 272/2025.
NO PUBLICADOS
Autotransportes México Texcoco Calpulalpan Apizaco Huamantla y Anexas S.A. de C.V. vs. Autobuses Alas de Oro S.A. de C.V. Actos Prejudiciales Civil Prevención. 1 Acdo. Núm. Exp. 186/2026.
Banco Actinver Sa Institución de Banca Múltiple Grupo Financiero Actinver en Carácter de Fiduciario en el Fideicomiso de Administración Número F4879 vs. Grupo Paper Green S.A. de C.V. Controversias de Arrendamiento Civil 1 Acdo. Núm. Exp. 472/2024 Segundo Tomo.
Díaz Jiménez Christian vs. Sinergias Ecológicas, S.A. de C.V. y Roder Internacional S.A. y Sinergias Ecológicas, de Colombia, S.A. S. Ord. Mercantil 1 Acdo. Núm. Exp. 338/2025 Segundo Tomo.
López Ortiz Rosa Linda vs. Tirado Rafael. Especial Hipotecario Civil 1 Acdo. Núm. Exp. 128/2013.
Sociedad Limitada de Los Activos de Gramercy, S. de R. L. de C.V. vs. Urban Almanza José Luis y Enciso Carbajal Rosa Isela. Especial Hipotecario Civil 1 Acdo. Núm. Exp. 192/2015.
AUDIENCIA
Camargo González Martha vs. Franco Diazgonzalez Francisca Adriana. Ord. Civil. 1 Audiencia. Núm. Exp. 1786/2024.
Roldán Hernández Andrés Bernardino vs. Stare Costruzione Sapi de C.V. Aud. de Concil. Ord. Civil. 1 Audiencia. Núm. Exp. 202/2025.
Saldaña Fernández Ma Luisa vs. Qualitas Compañía de Seguros S.A. de C.V. Ord. Civil. 1 Audiencia. Núm. Exp. 390/2025.

SENTENCIA INTERLOCUTORIA
NO PUBLICADOS

Condominio Monterrey Número 284, Roma Sur, Cuauhtémoc, Ciudad de México vs. Grajeda Enrique. Ejecutivo Civil Sent. Interl. 1 Núm. Exp. 796/2023

EL SECRETARIO DE ACUERDOS
LIC. ROBERTO ALFREDO CHÁVEZ SÁNCHEZ

SEXAGÉSIMO QUINTO DE LO CIVIL

SECRETARÍA "A"
ACUERDOS DEL 28 DE MAYO DEL 2026

Alfaro Santos Margarito y Jaramillo López Miriam Guadalupe vs. Qualitas Compañía de Seguros S.A. de C.V. Ord. Civil 1 Acdo. Núm. Exp. 223/2026 Principal.
Banco Inbursa Sa Institución de Banca Múltiple Grupo Financiero Inbursa vs. Silver Garden Sociedad Anónima de Capital Variable. Especial Hipotecario Civil 1 Acdo. Núm. Exp. 477/2023.
Banco Mercantil del Norte S.A. Institución de Banca Múltiple Grupo Financiero Banorte vs. Lora Goti Schubert Iván. Especial Hipotecario Civil 1 Acdo. Núm. Exp. 805/2024.
Banco Mercantil del Norte, Sociedad Anónima, Institución de Banca Múltiple, Grupo Financiero Banorte vs. Gómez Pérez Jazmín Ivonne vs. Zariñana Figueroa Miguel Ángel. Especial Hipotecario Civil Comparecencia Billete. 1 Acdo. Núm. Exp. 113/2021 Tomo II.
Banco Monex, Sociedad Anónima, Institución de Banca Múltiple, Monex Grupo Financiero, por Lo que Hace Al Fideicomiso Empresarial Irrevocable de Administración y Garantía Número vs. Miroslava Juárez Muñoz y José Concepción Casillas Almanza. Especial Hipotecario Civil 1 Acdo. Núm. Exp. 1137/2013 Tomo II.
Banco Santander México Sa Institución de Banca Múltiple Grupo Financiero Santander México vs. Galindo Butrón Karla Berenice. Especial Hipotecario Civil 2 Acdos. Núm. Exp. 613/2023.
Banco Santander México, S.A., Institución de Banca Múltiple, Grupo Financiero Santander México vs. Grupo Fevex, S.A. de C.V. y García Valdés Edgar Fernando. Ejecutivo Mercantil 1 Acdo. Núm. Exp. 617/2023.
Barrera Sánchez René Manuel vs. Bring It S de R.L. de C.V. y Seguros Monterrey New York Life S.A. de C.V. Ord. Civil 1 Acdo. Núm. Exp. 227/2026 Principal.
BBVA México Sa Institución de Banca Múltiple Grupo Financiero BBVA México vs. Negocios Avante S.A. de C.V. y Sistemas Avanzados en Computación y Comunicaciones S.A. de C.V. y Discount Tires de México, S.A. de C.V. y Emotion Llantas Rines, S.A. de C.V. y Autopartes Brokers, S.A. de C.V. y Organización Emotion International, S.A. de C.V. y Comercializadora Arthur, S.A. de C.V. y Pérez Martínez Lorena y Arellano Reyes José Luis. Providencias Precautorias Civil 1 Acdo. Núm. Exp. 1025/2024 Tomo II.
Broissin Hernández Ivette de Lourdes y También Conocida como Yvette Broissin Hernández vs. Broissin Ruano Luis Jorge y También Conocido como Luis Broissin Ruano. Ord. Civil 1 Acdo. Núm. Exp. 205/2026 Principal.
Buelna Villa Erik Alejandro vs. Unifin Financiera Sab de C.V. y Grupo Nacional Provincial, S.A. B. Ord. Civil 1 Acdo. Núm. Exp. 1723/2024 Tomo II.
Cibanco Sa Ibm vs. Gerardo Galarza Valles. Especial Hipotecario Civil 1 Acdo. Núm. Exp. 33/2021 Bis. 1 Tomo II.
Cortés Gómez Celia su Sucesión. Juris. Voluntaria Civil 1 Acdo. Núm. Exp. 199/2026 Principal.
Crédito Oportuno Sociedad Anónima de Capital Variable Sociedad Financiera de Objeto Múltiple Entidad No Regulada vs. Ofimueblemex S.A. de C.V. y Garcés Villagómez Jezania Mabeth vs. Mier López José Ángel. Vía de Apremio Civil 1 Acdo. Núm. Exp. 267/2024.
Cruz Cruz Federico vs. Calvillo Alvarado César José y Magali Tovar Zuhey. Ord. Civil 1 Acdo. Núm. Exp. 1335/2024.
Darwich Rojas Jacobo Isaac y Darwich Rojas Luz Érika y Cortez Rojas Lorena y Darwich Rojas David y Darwich Rojas Jaime vs. Palomino Rojas Jesús Alejandro. Ord. Civil 2 Acdos. Núm. Exp. 1717/2024.
García García María Dolores vs. Fundación Rafael Donde Iap. Ord. Civil 1 Acdo. Núm. Exp. 547/2025 Principal.
García Lazcano Ezequiel vs. Banco Santander México S.A. Ord. Mercantil 1 Acdo. Núm. Exp. 571/2025 Principal.
González Aguirre Héctor Hugo vs. Cover Lozano Alan Leslie. Especial Hipotecario Civil 1 Acdo. Núm. Exp. 1171/2018 Tomo II.
Granados Sandoval Atanasio Ascención vs. Ávila Gómez Alfonso. Ejecutivo Mercantil 1 Acdo. Núm. Exp. 235/2010 Tomo II.
La Casa Xtra, S.A. de C.V. vs. Mata Montero Luis Alberto y Easy Telecomunicaciones, S.A. de C.V. Controversias de Arrendamiento Civil 1 Acdo. Núm. Exp. 201/2022 Tomo II.
Legaria García José Javier vs. Manuel Florentino Baltazar Gómez. Ejecutivo Paz Mercantil 1 Acdo. Núm. Exp. 1499/2024 Tomo III.

SOLO CONSULTA

Martínez Martínez Salvador y por su Propio Derecho y en Representación de Sus Menores Hijos Martínez Tolentino Nahomy Mayte, Martínez Tolentino Camila Yamileth y Martínez Ochoa Ximena Sofía vs. Seguros Inbursa Sa Grupo Financiero Inbursa. Ord. Civil 1 Acdo. Núm. Exp. 1199/2024.

Moheno Luna Diana Margarita y Pérez Ocampo María de Lourdes vs. Fernández Sansores Manuel Jesús. Ord. Civil 3 Acdos. Núm. Exp. 1707/2024.

Montiel López Yeny y por su Propio Derecho y en Representación de su Menor Hijo de Iniciales H. Z. M. M vs. Seguros Inbursa Sa Grupo Financiero Inbursa. Ord. Civil 6 Acdos. Núm. Exp. 473/2025 Principal.

Murillo Ramírez María del Carmen. Ord. Civil Amparo. 1 Acdo. en Amparo. Núm. Exp. 317/2026 Amparo.

Ramírez Buendía Manuel Jacobo vs. Ramírez Buendía Raúl y Ramírez Buendía Vianet Angélica y Ramírez Buendía David Abelardo. Ord. Civil 4 Acdos. Núm. Exp. 1753/2024 Tomo II.

Romero Ortega José Antonio vs. Fondo de la Vivienda del Instituto de Seguridad y Servicios Sociales de Los Trabajadores del Estado. Ord. Civil Expedientillo. 1 Acdo. Núm. Exp. 25/2024.

Semesi, S.A. de C.V. vs. Constructora Hostotipaquillo, S.A. de C.V. Ejecutivo Mercantil 3 Acdos. Núm. Exp. 49/2020 Tomo II.

Serfimex Capital Sa Promotora de Inversión de Capital Variable Sociedad Financiera de Objeto Múltiple Entidad No Regulada vs. Avima Printer S.A. de C.V. Especial Hipotecario Civil 1 Acdo. Núm. Exp. 875/2024.

Sofimex, Institución de Garantías, S.A. vs. Construcciones Villa de Seris, S.A. de C.V. y Dos Mil Ingeniería, S.A. de C.V. y Carranza Solórzano Óscar Gaspar y Ruíz Coronado Enrique Ignacio y Arvizu Garcés Silvia Elena. Especial de Fianzas Mercantil 1 Acdo. en Amparo. Núm. Exp. 43/2025 2218/2025.

Soluciones Hipodigitales a la Medida vs. Administración de Inmuebles Real y Residencial Portales, Sociedad Anónima, Promotora de Inversión de Capital Variable y Ávila Balcázar Ricardo. Especial Hipotecario Civil Expedientillo. 1 Acdo. Núm. Exp. 495/2024 Tomo II.

Urbina Ortega Sagrario vs. Montero Donatto Javier y Jasa Montur Iniciando en Champions Sas de C.V. Medios Preparatorios Civil 1 Acdo. Núm. Exp. 209/2026 Principal.

Vázquez Zárate Silvia Patricia vs. Crotte Alvarado Amado y Butt Shaun. Especial Hipotecario Civil 1 Acdo. Núm. Exp. 1123/2022 Tomo II.

MAL PUBLICADOS

Dorama, Institución de Garantías, S.A. vs. Administración y Servicios Técnicos a la Construcción, S.A. de C.V. Especial de Fianzas Mercantil Expedientillo. 1 Acdo. Núm. Exp. 673/2023.

AUDIENCIA

Canchola González Julio César vs. González Arellano Alicia. Aud. de Concil. Ord. Civil. 1 Audiencia. Núm. Exp. 293/2025.

García García María Dolores vs. Fundación Rafael Donde Iap. Ord. Civil. 1 Audiencia. Núm. Exp. 547/2025 Principal.

Poblano López Manuel y y-o. Manuel Venustiano Poblano López y Sierra López Emma Elfega su Sucesión vs. Zarco Castro de Rosete Felipa Margarita. Aud. de Concil. Ord. Civil. 1 Audiencia. Núm. Exp. 1329/2024.

SENTENCIA DEFINITIVAS DEL 28 DE MAYO DEL 2026

González Corces Genaro Eusebio vs. Sánchez Juárez Jorge René y Pavón Herrera María Cristina. Especial Hipotecario Civil Sent. Def. 1 Núm. Exp. 689/2023

SENTENCIA INTERLOCUTORIA

HSBC México, S.A., Institución de Banca Múltiple, Grupo Financiero HSBC y hoy Calderón Gravioto Gustavo Armando vs. Barrios Romero Verónica. Especial Hipotecario Civil Sent. Interl. 1 Núm. Exp. 45/2023

EL SECRETARIO DE ACUERDOS
LIC. JAVIER GIL RAMÍREZ

SECRETARÍA "B"
ACUERDOS DEL 28 DE MAYO DEL 2026

Aerodiverti Teotihuacan S.A. de C.V. vs. Amador Amador Juana María. Ord. Civil 1 Acdo. Núm. Exp. 88/2026 Principal.

Arriaga Miranda Moisés y Arriaga López Reyna vs. BBVA Seguros México S.A. de C.V. Grupo Financiero BBVA México. Ord. Civil 1 Acdo. Núm. Exp. 88/2025 Principal.

Arriaga Miranda Moisés y Arriaga López Reyna vs. BBVA Seguros México S.A. de C.V. Grupo Financiero BBVA México. Ord. Civil 2 Acdos. Núm. Exp. 88/2025 Tomo II.

Banca Afirme Sa Institución de Banca Múltiple Afirme Grupo Financiero División Fiduciaria Única y Exclusivamente en su Carácter de Fiduciario del Fideicomiso Identificado Con el Número 739335 por Conductor de su Administrador Ion Financiera Sapi de C.V. Sofom Er vs. Vaquera Godínez Martha y Urdapilleta Inchaurregui Roberto. Especial Hipotecario Civil 2 Acdos. Núm. Exp. 1106/2024.

Banco Nacional de México Sa Integrante del Grupo Financiero Banamex vs. Báez Molina Ricardo. Especial Hipotecario Civil 1 Acdo. Núm. Exp. 280/2022.

Banco Nacional del Ejército Fuerza Aérea y Armada Sociedad Nacional de Crédito, Institución de Banca de Desarrollo vs. Gómez Pérez Wilber. Especial Hipotecario Civil 1 Acdo. en Expedientillo. Núm. Exp. 614/2019 Expedientillo.

Bonilla Vargas Martín vs. Flores Mendieta Abigail Virginia y y-o. Abigail Flores Mendieta. Ejecutivo Mercantil 1 Acdo. en Expedientillo. Núm. Exp. 232/2022 Expedientillo.

Bravo Magallanes Raúl y Bravo Hernández Dulce Aracely y Bravo Hernández Raquel Aurora y Bravo Hernández Dariana Juliette vs. Seguros Inbursa Sa Grupo Financiero Inbursa. Ord. Civil 1 Acdo. Núm. Exp. 330/2025 Tomo II.

Caballero Jaramillo Placido. Juris. Voluntaria Civil 1 Acdo. Núm. Exp. 86/2026 Principal.

Carreón Castañeda Enrique Carlos. Ord. Civil 1 Acdo. Núm. Exp. 486/2025 Principal.

Condominio Conjunto Residencial Colegio vs. Garibay Andrade Otilia, Ávila Pacheco José Salvador. Ejecutivo Civil 1 Acdo. Núm. Exp. 10/2025 Bis. 2 Segundo Tomo.

Cruz Moscu Hispana David y García Moscu Araceli vs. Cruz López Irene Xareli y Cruz López Mariana Citlalli y Santiago Algredo Alberto. Ord. Civil 1 Acdo. Núm. Exp. 152/2025 Principal.

Domínguez Molina Miguel Ángel vs. Gutiérrez Pérez Adriana Adoración y Linas Luna José Erazmo y Gutiérrez Pérez Hilda Maricela y Notario 147 de la Ciudad de México y C Director del Registro Público de la Propiedad y de Comercio de la Ciudad de México. Ord. Civil 1 Acdo. Núm. Exp. 162/2025 Principal.

Estévez González Gabriela Ivette vs. José Alejandro Hernández de la Rosa. Vía de Apremio Civil 1 Acdo. en Expedientillo. Núm. Exp. 744/2013 Expedientillo.

Financiera Cualli Sociedad Anónima, Promotora de Inversión de Capital Variable Sociedad Financiera de Objeto Múltiple Entidad No Regulada vs. Cosío Águila Arturo. Vía de Apremio Civil 1 Acdo. Núm. Exp. 1382/2019.

Galicia Romero Angélica vs. Arzamendi de Sánchez Rosario. Ord. Civil 1 Acdo. Núm. Exp. 1328/2024.

García Hernández Edgar Antonio vs. García Serrano Luis. Ord. Civil 1 Acdo. Núm. Exp. 32/2026 Principal.

García Malváez María Bárbara vs. Palau Vda. de Figueroa Mercedes su Sucesión y Instituto de Vivienda de la Ciudad de México y C Director del Registro Público de la Propiedad y del Comercio de la Ciudad de México. Ord. Civil 1 Acdo. Núm. Exp. 268/2025.

Gil Aguilar Roberto vs. Paz Castañeda Vda. de Brambila Gloria. Ord. Civil 1 Acdo. Núm. Exp. 1442/2024.

González Mier María Isabel vs. Rodríguez Moreno Nora Lizeth. Controversias de Arrendamiento Civil 2 Acdos. Núm. Exp. 1346/2024.

Guzmán Vivanco Alfonso su Sucesión vs. José Luis Eleazar Moreno Maru y C. Director General del Registro Público de la Propiedad y de Comercio de la Ciudad de México. Ord. Civil 1 Acdo. Núm. Exp. 146/2020.

Inmobiliaria Hoppesa S.A. de C.V. vs. González Juárez María de Lourdes. Juris. Voluntaria Civil 1 Acdo. Núm. Exp. 134/2026 Principal.

Integra Comune, S.A. de C.V. vs. Reyes Cabrera María Alejandra. Especial Hipotecario Civil 1 Acdo. Núm. Exp. 596/2020 Tomo II.

López González Fabiola vs. Ajc Construcciones y Administraciones S.A. de C.V., Ramiro Bustamante Jaimes y Juan Alberto Franco Tapia. Especial Hipotecario Civil 1 Acdo. en Otros. Núm. Exp. 406/2015 Tomo II.

M2 Design, S.A. P. I de C.V. vs. Luna Sierra Blanca Elena. Especial Hipotecario Civil 1 Acdo. Núm. Exp. 740/2021 Tomo II.

Mait Hong Hong Limited vs. Perforaciones y Equipos Sultana S.A. de C.V. y Yáñez Ramos César. Ejecutivo Mercantil 1 Acdo. en Expedientillo. Núm. Exp. 802/2021 Expedientillo.

Martínez López María del Pilar vs. Díaz Castañeda Abel Antonio. Ord. Civil 2 Acdos. Núm. Exp. 398/2025.

Martínez Sánchez Juan vs. Romo Salcido Luis Carlos. Especial Hipotecario Civil 1 Acdo. Núm. Exp. 628/2019.

Matc Digital, S. de R. L de C.V. vs. Díaz Mercado Vida Marlen Catarrivas y Kirel Podgursky Isaac. Juris. Voluntaria Civil 1 Acdo. Núm. Exp. 1420/2024.

SOLO CONSULTA
SOLO CONSULTA
SOLO CONSULTA

Mercader Financial Sa Sofom Er vs. Servicios Express de Transportes S.A. de C.V. y Teye Transportes Empresariales y Especializados S.A. de C.V. y Eurobus S.A. de C.V. y Bus City S.A. de C.V. y Villagrána de la Torre Robertina y Gamez Villagrána Johan Ignacio y Gamez Velázquez Ignacio. Ejecutivo Mercantil 1 Acdo. Núm. Exp. 798/2023.

Morales Piña Daniel vs. Villa Sandoval María Fernanda. Especial Hipotecario Civil 1 Acdo. en Otros. Núm. Exp. 368/2016 Tomo II.

Núñez Cárdenas de Ángel Ernestina y Ángel Pineda Rubén vs. Banco Nacional de Obras y Servicios Públicos y Instituto del Fondo Nacional de la Vivienda para los Trabajadores. Ord. Civil 1 Acdo. Núm. Exp. 20/2026 Principal.

Ocampo Sánchez Fernando Martín vs. Alonso Sánchez Alberto. Ord. Civil 1 Acdo. Núm. Exp. 218/2026.

Ojeda Ornelas Flora del Carmen vs. Gosselin Maurel Luis Alberto, Banco Capital, S.A., Institución de Banca Múltiple en Liquidación por Conducto de su Liquidador, Instituto de Protección Al Ahorro Bancario y Director General del Registro Público de la Propiedad y de Comercio de la Ciudad de México. Ord. Civil 1 Acdo. en Expedientillo. Núm. Exp. 684/2020 Expedientillo.

Pellon Barraza Alma Socorro vs. Rodriguez González Nelda Susana y Pérez Rodríguez Raúl. Ord. Civil 1 Acdo. Núm. Exp. 338/2025 Principal.

Pueblita Monroy Pueblita Monroy José Antonio vs. Monroy Arciniega, su Sucesión Gabriel Renovato. Ejecutivo Mercantil 1 Acdo. Núm. Exp. 326/2020 Tomo II.

Reyes Hernández María Raquel vs. C Director del Registro Público de la Propiedad y del Comercio de la Ciudad de México. Ord. Civil 1 Acdo. Núm. Exp. 232/2026 Principal.

Reyes Nolasco Roberto y Rincón Guerrero Yolanda y Prieto Arredondo José Carlos vs. Seguros Inbursa, S.A., Grupo Financiero Inbursa. Ord. Civil 2 Acdos. Núm. Exp. 512/2025 Principal.

Rodríguez Jiménez María del Carmen vs. Sánchez Ayala Patricia y Flores López Andrés. Ord. Civil 2 Acdos. Núm. Exp. 540/2025 Principal.

Ruíz Martínez Mario Jhonnatan vs. Clínica Fuente de Vida A.C. Controversias de Arrendamiento Civil 1 Acdo. Núm. Exp. 196/2020 Tomo II.

Sánchez Elizalde Angélica y Sevilla Gómez José Ramón vs. Vázquez Yépez Erendira y Hita Platas Edmundo. Ord. Civil 3 Acdos. Núm. Exp. 1784/2024.

Scotiabank Inverlat Sa Institución de Banca Múltiple Grupo Financiero Scotiabank Inverlat vs. Organista Valdiosera Claudia Verónica. Especial Hipotecario Civil 1 Acdo. Núm. Exp. 756/2024.

Secreto. Ord. Civil 1 Acdo. Núm. Exp. 146/2020.

Secreto. Especial Hipotecario Civil 1 Acdo. en Otros. Núm. Exp. 368/2016 Tomo II.

Serrano García Martín vs. Wilbert Enrique Rodríguez Vela y Lourdes Estela Reyna Callejas de Rodríguez. Ord. Civ. 1 Acdo. Núm. Exp. 1394/2011.

Silva Rocha Humberto vs. Agroasemex S.A. Ord. Civil 1 Acdo. Núm. Exp. 234/2026 Principal.

Sociedad Financiera Campesina S.A. de C.V., Sofom, Enr vs. Industrias Lacteas del Sureste, S.A. de C.V., Lorena Borbolla García, Eloy Borbolla García y Eloy Borbolla Gómez. Ejecutivo Mercantil 1 Acdo. Núm. Exp. 1086/2014 Tomo II.

Trevilla Valderrama Lilián Maurilia vs. Ortiz Santana Roberto. Juris. Voluntaria Civil 1 Acdo. Núm. Exp. 224/2026 Principal.

NO PUBLICADOS

Mejía Juárez Gabriela y y en Representación de su Menor Hija Gabriela Luis Mejía vs. Seguros Banorte S.A. de C.V. Grupo Financiero Banorte. Ord. Civil 1 Acdo. Núm. Exp. 300/2025 Tomo II.

AUDIENCIA

Bravo Magallanes Raúl y Bravo Hernández Dulce Aracely y Bravo Hernández Raquel Aurora y Bravo Hernández Dariana Juliette vs. Seguros Inbursa Sa Grupo Financiero Inbursa. Ord. Civil. 1 Audiencia. Núm. Exp. 330/2025 Tomo II.

LA SECRETARIA DE ACUERDOS
LIC. WENDY FLORES RIZO

SEXAGÉSIMO SÉPTIMO DE LO CIVIL

SECRETARÍA "A"
ACUERDOS DEL 28 DE MAYO DEL 2026

Abiega Cajigal Aurora su Sucesión vs. Calvillo Anza José Carlos. Ord. Civil Apel. Conjunta. 1 Acdo. Núm. Exp. 175/2025.

Banco Mercantil del Norte, S.A., Institución de Banca Múltiple, Grupo Financiero Banorte vs. Guzmán García Roberto y 2ar Desarrollos Inmobiliarios Sociedad Anónima de Capital Variable y Adn Milec Inmobiliaria Sociedad Anónima de Capital Variable. Ord. Civil 1 en Tomo II. 1 Acdo. Núm. Exp. 431/2023.

Banco Nacional de México, Sociedad Anónima Integrante del Grupo Financiero Banamex vs. Carlos Diego Pérez Martínez. Especial Hipotecario Civil 1 en Tomo II. 1 Acdo. Núm. Exp. 185/2010 Tomo II.

Banco Nacional del Ejército, Fuerza Aérea y Armada, Sociedad Nacional de Crédito, Institución de Banca de Desarrollo vs. A.C. Moo José Román. Especial Hipotecario Civil 1 en Expedientillo. 1 Acdo. Núm. Exp. 1151/2023.

Banco Regional de Monterrey S.A. Ibm Banregio Grupo Financiero vs. Topos Hidromecanicos Mexicanos S.A. de C.V. y Sánchez Gómez Myrna Ruth. Ejecutivo Mercantil 1 Acdo. Núm. Exp. 1299/2019 Tomo II.

Banco Sabadell Sa Institución de Banca Múltiple vs. Buró de Identidad Digital S.A. de C.V. Ord. Mercantil Acdo. 3. 3 Acdos. Núm. Exp. 47/2025.

Banco Santander México Sociedad Anónima Institución de Banca Múltiple Grupo Financiero Santander México vs. Arce San Juan David Roberto. Especial Hipotecario Civil 1 Acdo. Núm. Exp. 933/2021.

Banco del Bajío, S.A., Institución de Banca Múltiple vs. Virginia López Hernández y Ana María Rivera Delgado. Ejecutivo Mercantil 1 en Tomo II. 1 Acdo. Núm. Exp. 127/2015 Bis. 2 Tomo II.

BBVA Bancomer S.A. Institución de Banca Múltiple, Grupo Financiero BBVA Bancomer vs. Karina Villa Salazar. Esp. Hip. 1 en Tomo II. 1 Acdo. Núm. Exp. 271/2012.

BBVA México Sa Institución de Banca Múltiple Grupo Financiero BBVA México vs. Guzmán Montes Juan Carlos y Moreno Nava Yaneth. Especial Hipotecario Civil 1 Acdo. Núm. Exp. 1253/2024.

Buenrostro Domínguez Aurelia su Sucesión y Mondragón Buenrostro Eduardo vs. Grupo Tecnológico Ts S.A. de C.V. y Tenter Estudio Arquitectónico y Diseño y Director General del Registro Público de la Propiedad y del Comercio de la Ciudad de México. Ord. Civil Remitir a Sala / Contesta Agravios. 1 Acdo. Núm. Exp. 1181/2024.

Caballero Gutiérrez Paulina Mariana vs. Industrias Sustentables Nava Sapi de C.V. y Corredor Público Número 92 de la Ciudad de México y Notario Público Número 250 de la Ciudad de México y C Director del Registro Público de la Propiedadde la Ciudad de México. Ord. Mercantil Comparecencia. 1 Acdo. Núm. Exp. 99/2022.

Campos Xxx Patricia vs. Ruíz Ulloa Francisco. Juris. Voluntaria Civil Acuerdo. 1 Acdo. Núm. Exp. 225/2026.

Castañeda Muñoz Carmen Cristian vs. Rodríguez Bernal Alejandra Yosaemith. Controversias de Arrendamiento Civil 1 Acdo. Núm. Exp. 1639/2024.

Daimler Financial Services México Sociedad de Responsabilidad Limitada de Capital Variable vs. May Escalante Fernando. Ejecutivo Mercantil 1 Acdo. Núm. Exp. 445/2024.

Flores Arcos Gonzalo Francisco vs. más Espacio S.A. de C.V. y Cárdenas Guzmán Joselinn y Medina Maruri Óscar. Ord. Civil Acuerdo. 1 Acdo. Núm. Exp. 219/2026.

Flores Sánchez Juan Luis vs. Flores Sánchez Juan Carlos y Díaz Rodríguez Homero y Homero Díaz Ramírez Notario Público Número 54 de la Ciudad de México. Ord. Civil Comparecencia. 1 Acdo. Núm. Exp. 59/2025.

Fonseca Hernández Antonio y Fonseca Hernández Juan Hesiquio vs. Rico Santos Raúl y Lara Lara de Rico Guadalupe. Ord. Civil Comparecencia. 1 Acdo. Núm. Exp. 1149/2024.

García Esqueda María de Los Ángeles su Sucesión y Figueroa García Roberto Fulton su Sucesión vs. Pérez Bautista Luis. Controversias de Arrendamiento Civil 1 Acdo. Núm. Exp. 1357/2024.

Ge Seguridad en su Vivienda S de R.L. vs. González Loo Julio César. Ord. Mercantil 1 Acdo. Núm. Exp. 1359/2024.

Genis Muñoz Felipe Bernardo vs. López Velázquez Irving Osvaldo. Actos Prejudiciales Civil 1 Acdo. Núm. Exp. 487/2025.

González Moreno Cyntia vs. Gobierno de la Ciudad de México y Dirección General del Registro Público de la Propiedad y del Comercio de la Consejeria Jurídica y de Servicios Legales de la Ciudad de México. Ord. Civil 1 Acdo. Núm. Exp. 63/2025.

González y Soni Graciela y También Conocida como Graciela González Soni O. Graciela González Soni de Derat vs. González Soni María Estela. Ord. Civil 1 Acdo. Núm. Exp. 1013/2024.

González Martell Raúl vs. Saldaña Carrera Enrique su S Ucesióndirector del Registro Público de la Propiedad y del Comercio de la Ciudad de México. Ord. Civil 1 en Cuad. de Amp. 129/2026-IV Acdo. 2. 2 Acdos. en Amparo. Núm. Exp. 309/2021 Amparo 129/2026-IV.

SOLO CONSULTA
SOLO CONSULTA
SOLO CONSULTA

Granada Ordóñez Teresa Guadalupe vs. Rodríguez Sierra Lilián. Ord. Civil 1 en Cuad. de Amp. Número 616/2026-VI. 1 Acdo. en Amparo. Núm. Exp. 265/2025 Amparo 616/2026-VI.

Guevara Téllez Fabiola vs. Torres Serrano Rosa Lilia. Ord. Civil 1 en Cuad. de Constancias. 1 Acdo. Núm. Exp. 863/2024.

Gutiérrez Mugica Heraclio Constantino vs. Álvarez Sánchez Margarita y Fernández Alonso María del Carmen. Ord. Civil Comparecencia. 1 Acdo. Núm. Exp. 849/2024.

Hernández Reyes Margarita su Sucesión vs. Montiel Hernández Félix Jorge. Ord. Civil 1 Acdo. Núm. Exp. 907/2024.

Hipotecaria su Casita, Sociedad Anónima de Capital Variable, Sociedad Financiera de Objeto Limitado, hoy Hipotecaria su Casita, S.A. de C.V. Sociedad Financiera de Objeto Múltiple, Entidad No Regulada vs. Vega Preciado Martín Alejandro y Rascón Ángel Liliana. Ord. Civil 1 en Expedientillo. 1 Acdo. Núm. Exp. 1037/2009.

HSBC México Sa Institución de Banca Múltiple Grupo Financiero HSBC División Fiduciar y la en su Carácter de Fiduciario en el Fideicomiso Irrevocable F 247545 y HSBC México Sa Institución de Banca Múltiple Grupo Financiero HSBC División Fiduciar vs. Martínez Beltrán Héctor y Cabada Trevino Nancy Guadalupe. Especial Hipotecario Civil 1 en Cuad. de Amp. 743/2025-V Acdo. 2. 2 Acdos. en Amparo. Núm. Exp. 551/2021 Amparo743/2025-V.

Inmo Venture S.A. de C.V. vs. Credix Gs S.A. de C.V. Sofom Enr y Flora Barrera Inmobiliaria S.A. de C.V. y Americafin S.A. de C.V. Sofom Enr y Notario Público Número 7 de la Ciudad de México Benito Iván Guerra Silla. Ord. Civil 2 Acdos. Núm. Exp. 17/2026.

Instituto de Seguridad y Servicios Sociales de Los Trabajadores del Estado a Través de su Fondo de la Vivienda Fovissste vs. Guzmán Zavala Ariel. Especial Hipotecario Civil 1 Acdo. Núm. Exp. 999/2023.

Instituto de Seguridad y Servicios Sociales de Los Trabajadores del Estado, a Través de su Fondo de la Vivienda Fovissste vs. Landa Rosey Lorien Melany. Especial Hipotecario Civil 1 Acdo. Núm. Exp. 963/2024.

Klu Tech Sapi de C.V. Institución de Fondo por Pagos Electrónicos vs. Cheq Pay Sapi de C.V. Ord. Mercantil Acuerdo. 1 Acdo. Núm. Exp. 221/2026.

Lara Bravo Virginia vs. Instituto del Fondo Nacional de la Vivienda para los Trabajadores Infonavit y Granados Carrillo María de Lourdes. Ord. Civil Comparecencia. 1 Acdo. Núm. Exp. 479/2025.

Ldr Solutions S.A. de C.V. vs. Weport S.A. de C.V. Ord. Mercantil Acuerdo. 1 Acdo. Núm. Exp. 223/2026.

Mejía Escalante Martha y Mejía Escalante Salome y Mejía Escalante Sergio Antonio vs. Allende Aparicio Cecilia y Olvera Allende Ariadna y Olvera Allende Rosa Mariana y Olvera Allende Claudia. Ord. Civil Acuerdo. 1 Acdo. Núm. Exp. 205/2026.

Millán Silva María Consuelo vs. Hernández Ogarrio María del Carmen y Quintero Valladares Pablo y Abdala Basila María Teresa y Hueso Santana Arcelia y Cabañas López María de Fátima. Diligencias de Concil. Civil 1 Acdo. Núm. Exp. 113/2026.

Morales de la Rosa José Manuel vs. Morales González María Felisa. Ord. Civil 1 Acdo. Núm. Exp. 1643/2024.

Muñiz Ruíz Teresa Yool Itzma y Bonifaz Muñiz Teresita Monserrat vs. Consultores en Arquitectura y Construcción, S.A. de C.V. Juris. Voluntaria Civil 1 Acdo. Núm. Exp. 81/2026.

Muñoz Rodríguez Érika Quenia vs. Seguros Inbursa Sa Grupo Financiero Inbursa. Ord. Civil 1 en Expedientillo. 1 Acdo. Núm. Exp. 303/2025.

Nava García Marcela vs. García Estrada Fernando Rafael y Rafael García Estrada. Ord. Civil Remitir a Sala / No Contesta Agravios. 1 Acdo. Núm. Exp. 1529/2024.

Ortiz Lima José Carlos vs. Mena Hernández Héctor y Martínez Mosqueda María Azucena. Ord. Civil 1 Acdo. Núm. Exp. 469/2025.

Rendón Pescador Ricardo vs. Hernández Vázquez Dionisia. Ord. Civil 1 Acdo. Núm. Exp. 127/2026.

Robles Romero Leonardo vs. Grupo Mexicano de Seguros S.A. de C.V. Ord. Civil 1 Acdo. Núm. Exp. 537/2025.

Rodríguez Hernández Dagoberto vs. Seguros Banorte S.A. de C.V. Grupo Financiero Banorte. Ord. Civil 1 Acdo. Núm. Exp. 353/2025.

Rodríguez Ruíz Vanessa vs. Conde Castro Juan Carlos y Tamayo García Javier Antonio y Aparicio Gatica Mareisa Trinidad y Notario Público 235 de la Ciudad de México y Registro Público de la Propiedad y del Comercio de la Ciudad de México. Ord. Civil Remitir a Sala / No Contesta Agravios. 1 Acdo. Núm. Exp. 287/2025 Tomo II.

Santos Vda. de Serna Inés Sordo y También Conocida como Inés Sordo Santos Inés Sordo Santos de Serna vs. Islas Garibay Esperanza. Ord. Civil Acdo. 3. 3 Acdos. Núm. Exp. 129/2026.

Scotiabank Inverlat, S.A. Institución de Banca Múltiple, Grupo Financiero Scotiabank Inverlat hoy su Cesionario Proyectos Adamantine, Sociedad Anónima de Capital Variable, Sociedad Financiera de Objeto Múltiple, Entidad No Regulada vs. Esquivel Castro María Guadalupe y Primo Sidel Santiago Martín. Especial Hipotecario Civil 1 Acdo. Núm. Exp. 997/2010 Tomo I Bis I.

Solís Cámara y Jiménez Canet Fernando y Solís Cámara Jiménez Canet Pedro vs. Halfon Levy Isaac y Fideicomiso 1876 2014 Dl Cual la Institución Fiduciaria Es Banca Mifel S.A. Actos Prejudiciales Civil Acuerdo. 2 Acdos. Núm. Exp. 185/2026.

Sánchez Aboytes Rodolfo Antonio y Otros vs. Cuéllar Aguilar José Luis y Otros. Ord. Civil 1 en Tomo III. 1 Acdo. Núm. Exp. 957/2022 Tomo III.

Tinoco Causor Omar vs. Tinoco Causor Albino. Ord. Civil 1 Acdo. Núm. Exp. 483/2025.

Toyota Financial Services México S.A. de C.V. vs. Morales Morales Enir Adali. Ejecc. de Garantías Otorgadas Mediante Prenda Sin Transmisión de Pos. y Fideicomiso de Garantía (Procedimiento Extrajudicial) Mercantil Acuerdo. 1 Acdo. Núm. Exp. 215/2026.

Vargas Ramírez Adriana vs. Vargas Domínguez Carmen y Díaz Vargas Giovanni. Ord. Civil Comparecencia. 1 Acdo. Núm. Exp. 123/2025.

Victoria Ramírez Roberto Carlos vs. Hernández Morales Aldo Iván. Ejecutivo Mercantil Comparecencia. 1 Acdo. Núm. Exp. 1287/2023.

De la Rosa Davenport Carlos vs. Padilla Reyes Gilberto. Ord. Civil Acuerdo. 1 Acdo. Núm. Exp. 229/2026.

AUDIENCIA

Chávez Martínez Rodolfo vs. Guzmán Montiel Deborah y Pacheco Alarcón Francisco Bernabé. Ord. Civil. 1 Audiencia. Núm. Exp. 183/2025.

Laure Soto Alma Lidia vs. Jiménez Rivera Ruth y Precolados Vara Cppsa. Aud. Previa / Diferida Ord. Civil. 1 Audiencia. Núm. Exp. 411/2025.

Oropeza Leyte José Luis Bonifacio y Oropeza Leyte Carlos Enrique y Oropeza Leyte Antonio vs. Grupo Torres Corzo Automotriz de México S.A. de C.V. y la Fama Montañesa Fabrica de Hilados y Tejidos de Algodón S.A. 1 en Cuad. de Terc. Excl. de Domi. Ord. Civil. 1 Audiencia. Núm. Exp. 1067/2022 Tomo III.

LA SECRETARIA DE ACUERDOS
LIC. NELY ANGÉLICA TOLEDO ÁLVAREZ

SECRETARÍA "B"
ACUERDOS DEL 28 DE MAYO DEL 2026

Banco Nacional de México, S.A., Integrante del Grupo Financiero Banamex vs. Health Digital Systems, Sapi, de C.V. y Jaime Cater Gutiérrez. Ejecutivo Mercantil 1 Acdo. Núm. Exp. 792/2014.

Barrera Sandoval Francisco Alejandro y Tun Pech María del Socorro vs. Qualitas Compañía de Seguros S.A. de C.V. Ord. Civil Disposición. 1 Acdo. Núm. Exp. 208/2026.

BBVA Bancomer Sociedad Anónima Institución de Banca Múltiple, Grupo Financiero BBVA Bancomer vs. Mayra Janet Castro González. Esp. Hip. 1 Acdo. Núm. Exp. 1616/2010.

Bien para Bien Sapi de C.V. Sociedad Financiera de Objeto Múltiple Entidad No Regulada División Fiduciaria vs. Guerra Ruano Alejandro Ignacio. Ejecc. de Garantías Otorgadas Mediante Prenda Sin Transmisión de Pos. y Fideicomiso de Garantía (Procedimiento Extrajudicial) Mercantil 1 Acdo. Núm. Exp. 818/2024.

Coronel Limón José Luis, su Sucesión, hoy su Cesionario Baltezar Cárdenas Eduardo vs. Luisa Francis González Alexandres. Ord. Civil 1 Acdo. Núm. Exp. 1026/2016.

Fuentes Cetina Jhovany Antonio vs. Chubb Seguros México S.A. Ord. Civil Disposición. 1 Acdo. Núm. Exp. 30/2025.

García Meza Ariel Benjamín vs. Islas Bustamante Porfiria. Ord. Civil 1 Acdo. Núm. Exp. 1008/2022.

Gómez Nava Martín y Ávila Nicolás Raymundo y Mejía Aguilar Ignacio y Gómez Nava Patricia y Nájera López Juan Carlos vs. Inmobiliaria Impulsora de Garibaldi S.A. Ord. Civil 1 Acdo. Núm. Exp. 8/2025.

Industrial Mafra, S.A. de C.V. vs. Bolsas Especiales de Polietileno, S.A. de C.V. y Alberto Senado Michan. Ejecutivo Mercantil 1 Acdo. Núm. Exp. 732/2015 Tomo III.

Muñoz Rayas Verónica y Muñoz Garduño Felipe de Jesús vs. Flores Hernández Francisco Javier. Juris. Voluntaria Civil 1 Acdo. Núm. Exp. 98/2026.

Muñoz Sánchez David vs. Grupo Restaurantero Lct S.A. de C.V. Ord. Mercantil 1 Acdo. Núm. Exp. 170/2026.

Ordaz González Marisela vs. González García María de Jesús y González García Enriqueta y González García Francisco y González García Teresa y González García Ángel. Ord. Civil 1 Acdo. Núm. Exp. 1308/2024.

SOLO CONSULTA
SOLO CONSULTA
SOLO CONSULTA

Pérez Flores Óscar Adolfo vs. Pérez Briones Juan Manuel su Sucesión. Ord. Civil Disposición. 1 Acdo. Núm. Exp. 186/2026.

Quintana Osuna Federico vs. Sánchez Velázquez Gabriel Nicandro y Osuna Osuna Ma del Rosario y C Director del Registro Público de la Propiedad y del Comercio de la Ciudad de México. Ord. Civil Disposición. 1 Acdo. Núm. Exp. 176/2026.

Quiroga Díaz Laura vs. Vera Domínguez Rodolfo su Sucesión. Ord. Civil Apel. / Admisión / Ambos Efectos. 1 Acdo. Núm. Exp. 1204/2024.

Ramos Cruz Ignacio vs. Seguros Inbursa Sa Grupo Financiero Inbursa. Ord. Civil Disposición. 1 Acdo. Núm. Exp. 148/2026.

Santander Hipotecario, S.A. de C.V. Sociedad Financiera de Objeo Múltiple, Entidad Regulada vs. Nancy Paniagua Olvera y Luis Alberto González Ruíz. Especial Hipotecario Civil 1 Acdo. Núm. Exp. 960/2013 Tomo I Bis.

Senderos Espinosa Rosa María vs. Hernández López Vda. de Núñez Alicia. Ord. Civil 1 Acdo. Núm. Exp. 90/2025.

Torres Gómez Juan Ramón vs. Seguros Inbursa Sa Grupo Financiero Inbursa. Ord. Civil Apel. / Admisión / Devl. de Tramitación Inmediata. 1 Acdo. Núm. Exp. 570/2025.

Transpac S.A. de C.V. vs. Scania Finance México Sa Sofom Enr. Providencias Precautorias Civil 1 en Cuad. de Amp. 259/2026-IV Acdo. 2. 2 Acdos. en Amparo. Núm. Exp. 434/2025 Amparo Indirecto 259/2026-IV.

NO PUBLICADOS

Pérez Ríos Marco Antonio y Padilla Hernández María del Refugio y Pérez Padilla Jesús Emmanuel y Pérez Padilla Elisa Victoria vs. Agroasemex S.A. Ord. Civil Acdo. no Publ. del 15 de Mayo 2026. 1 Acdo. Núm. Exp. 206/2026.

AUDIENCIA

Barrera Flores Lizeth vs. Teotlalli A.C. y Nocalixtl A.C. y Mexicateahui A.C. y C Director del Registro Público de la Propiedad y del Comercio de la Ciudad de México. Ord. Civil. 1 Audiencia. Núm. Exp. 1816/2024.

Soto Fragoso Guadalupe Josefa vs. C Director del Registro Público de la Propiedad y del Comercio de la Ciudad de México y Floresta Coyoacan Sa y Fomento del Crédito Mexicano S.A. Aud. Previa / Se Abre el Juic. a Prueb. Ord. Civil. 1 Audiencia. Núm. Exp. 14/2025.

Vega Sánchez Sendy Guadalupe y Neyra Martínez Fabián vs. Seguros Inbursa Sa Grupo Financiero Inbursa. Aud. Previa / Se Abre el Juic. a Prueb. Ord. Civil. 1 Audiencia. Núm. Exp. 602/2025.

LA SECRETARIA DE ACUERDOS POR MINISTERIO DE LEY,
LIC. NELY ANGÉLICA TOLEDO ÁLVAREZ

SOLO CONSULTA
SOLO CONSULTA
SOLO CONSULTA

JUZGADOS DE LO FAMILIAR

PRIMERO DE LO FAMILIAR

SECRETARÍA "A"
ACUERDOS DEL 28 DE MAYO DEL 2026

Acevedo Romero Cesáreo Alberto vs. López Escobedo Miranl. Controversias del Orden Familiar T- Estarse a Constancias. 1 Acdo. Núm. Exp. 2163/2022 Principal.

Aguilar y Pérez Julio Jesús su Suc. Sucesorio Familiar T- Llega de Autos del A. J. 1 Acdo. Núm. Exp. 963/2014.

Alcalá Sales Manuel. Sucesorio Familiar T- Manifestaciones. 1 Acdo. Núm. Exp. 167/2015.

Arcos Galindez Emilia. Juris. Voluntaria Familiar T- Desahogo Tutelas. 1 Acdo. Núm. Exp. 2315/2015.

Bárcenas Ramírez Ariadna Vianey vs. Alejandro Lara Espejel. Controversias del Orden Familiar T- Of Sin Dili. 1 Acdo. Núm. Exp. 1283/2017.

Baños Morán Salomón Pedro vs. Peña Orozco Emma Berenice. Especial Familiar T- Expedientillo. 1 Acdo. en Expedientillo. Núm. Exp. 1395/2024.

Carrillo Mendoza Héctor su Sucesión. Sucesorio Familiar Se Solicita Ratif. C. 1 Acdo. Núm. Exp. 231/2025.

Cruz Lagunas Amparo su Suc. Sucesorio Familiar T- Expedientillo. 1 Acdo. Núm. Exp. 1517/2018.

Díaz Vázquez Efigenia su Sucesión. Sucesorio Familiar T- Estarse a Diverso Proveído. 2 Acdos. Núm. Exp. 497/2023 Principal.

Domenico Lagunes Ana Patricia vs. Arias Almaguer Eloy. Especial Familiar Requerimiento de Sala J. 1 Acdo. en Incidente. Núm. Exp. 1083/2020 Inc. de Cancel. de Pensión Alimenticia.

Eguia Malo María Susana vs. Juan Antonio Lojo Romero. Div. Nec. T- Glosar Expillo/Autoriza/Estarse a Constancias. 1 Acdo. Núm. Exp. 289/2025.

Funes Rojas Manuel. Sucesorio Familiar T- Revoca y Autoriza Dom. y Prof. 1 Acdo. Núm. Exp. 1219/2006 Bis. 2 Tomo II.

Galicia Castillo América Cruz vs. Rodolfo Correa Bonilla. Controversias del Orden Familiar No Ha Lugar C. 1 Acdo. Núm. Exp. 1427/2017.

García Barriga Leopoldo. Int. T- Llega de Autos del A. J. 1 Acdo. Núm. Exp. 809/1996.

García Morales Alfredo su Suc. Sucesorio Familiar T- Autos a Disp del Notario. 1 Acdo. Núm. Exp. 1303/2016.

Garduño Díaz Roberto Steve vs. Zenil Reyes Natalia. Controversias del Orden Familiar Oficio Ugj / Decreta Cuidados / Ordena Oficio C. 1 Acdo. Núm. Exp. 1931/2024 Bis. 2 Tomo II.

Garrido González José Juan, Susucesión. Sucesorio Familiar No Ha Lugar C. 1 Acdo. Núm. Exp. 2163/2024.

González Leal María del Refugio su Sucesión. Sucesorio Familiar T- Autorización. 1 Acdo. Núm. Exp. 403/2025.

González Mejía Itzel Berenice vs. García García Luis Alfredo. Controversias del Orden Familiar T- Expedientillo. 1 Acdo. en Expedientillo. Núm. Exp. 19/2025 Expedientillo.

Granados Santiago Clara su Sucesión. Sucesorio Familiar Informe Dif. 1 Acdo. Núm. Exp. 147/2026 Principal.

Gutiérrez Ochoa Norma Lilián y Gutiérrez Ochoa Jenny Miroslava y Gutiérrez Ochoa Joaquín y Ochoa Ramírez Rocío vs. Gutiérrez Ledezma Joaquín su Sucesión y Gutiérrez Ledezma Blanca Flor Laura y Notario Público Número 3 de Tecámachalco Puebla Licenciado Jorge Verduzco Murillo. Ord. Civil Familiar T- Estarse a Diverso Proveído. 3 Acdos. Núm. Exp. 132/2025.

Jiménez Terán Alfonso. Int. T- Expedientillo. 1 Acdo. Núm. Exp. 593/2009.

Jiménez de la Torre Ricardo su Sucesión. Sucesorio Familiar T- Revoca y Autoriza Dom. y Personas. 1 Acdo. en Otros. Núm. Exp. 1709/2022 Secc. Cuarta.

Jiménez de la Torre Ricardo su Sucesión. Sucesorio Familiar T- Revoca y Autoriza Dom. y Personas. 1 Acdo. Núm. Exp. 1709/2022 Secc. Tercera.

Jiménez de la Torre Ricardo su Sucesión. Sucesorio Familiar T- Revoca y Autoriza Dom. y Personas. 1 Acdo. Núm. Exp. 1709/2022 Segunda Sección.

Jiménez de la Torre Ricardo. Sucesorio Familiar T- Revoca y Autoriza Dom/Personas y Correo. 1 Acdo. Núm. Exp. 1709/2022 Principal.

López López Josefina. Sucesorio Familiar Se Solicita Aclaración C. 1 Acdo. Núm. Exp. 457/2025 Bis. 2 Secc. Segunda.

Martínez Reyes Verónica vs. Esteban Ángeles Gutiérrez. Controversias del Orden Familiar T- Expedientillo. 1 Acdo. Núm. Exp. 591/2018.

Martínez Zepeda Artemio Alejandro vs. Tovar Andrade Claudia Alejandra. Controversias del Orden Familiar Desahoga Vista / Se Reserva para su Acdo. C. 1 Acdo. Núm. Exp. 393/2023 Bis. 2 Tomo II.

Meza Mata Laura vs. Figueroa Zamora Guillermo. Controversias del Orden Familiar Informe Issste. 1 Acdo. en Incidente. Núm. Exp. 623/2006 Inc. de Incumplimiento de Pago de Pensión Alimenticia y de Cobro de Pensiones Vencidas y No Pag.

Moreno Moreno Eva Guadalupe vs. Mata de la Hoz Gerardo Alfonso. Controversias del Orden Familiar Prorroga Cnbv. 1 Acdo. en Incidente. Núm. Exp. 1385/2017 de Cancel. y Reduc. de Pensión Alimenticia Provisional.

Moscoso Jaramillo María Belén vs. Carballar López Arnulfo Benito. Especial Familiar No Ha Lugar / Se Dejan a Salvo Sus Derechos C. 1 Acdo. Núm. Exp. 2439/2024 Bis. 13 Tomo III del Cuad. Principal.

Murguía Rivera Diana Guadalupe vs. Camarillo Solache Luis. Controversias del Orden Familiar T- Devolver Docs. 1 Acdo. en Incidente. Núm. Exp. 127/2025 Inc. de Cump. de Convn. y Pago de Pensión Alimenticia No Pagadas.

Ortiz Hidalgo Vianney vs. Ortíz López Luis Gerardo. Controversias del Orden Familiar T- Regulariza/Se Tiene por Señalado Correo/ Turno Cédula. 1 Acdo. en Incidente. Núm. Exp. 1101/1998 Inc. de Actualización, Cuantif. y Pago de Pens. Venc. Deven. y No Pagadas (Vía Apremio).

Oviedo Correa Daniel. Sucesorio Familiar Abre Secc. Cuarta / Pasa a Sent. C. 1 Acdo. Núm. Exp. 279/2023 Secc. Cuarta.

Patiño Fabre Ofelia. Sucesorio Familiar Requerimiento de Sala J. 1 Acdo. Núm. Exp. 1109/2002 Secc. Cuarta.

Pérez Camacho Ramón su Sucesión. Sucesorio Familiar Preven J. 1 Acdo. Núm. Exp. 333/2026 Principal.

Pérez Montes Francisco su Sucesión. Sucesorio Familiar Informe Notarias. 1 Acdo. Núm. Exp. 237/2026 Principal.

Piccini Pérez María Teresa vs. Solís del Castillo Jorge. Controversias del Orden Familiar 1 Acdo. Núm. Exp. 316/2026 Acumulado del Juzgado 22 Expedientew 272/2023.

Ramos Martínez Gala Dayan vs. Ramírez Cruz Miguel Ángel. Controversias del Orden Familiar T- Llega de Autos del A. J. 1 Acdo. Núm. Exp. 2539/2024.

Rangel Ramírez Mónica Paulina vs. José Roberto Montes Ochoa. Controversias del Orden Familiar Informe Dif. 1 Acdo. Núm. Exp. 1227/2020 Tomo II.

Rodríguez Arreola Adriana Berenice vs. Quijano Hernández Francisco Avelardo. Controversias del Orden Familiar Se Reserva para su Acdo. / Pedimento C. 1 Acdo. en Expedientillo. Núm. Exp. 1873/2023.

Rodríguez Núñez Josefina su Sucesión. Sucesorio Familiar Preven J. 1 Acdo. Núm. Exp. 331/2026 Principal.

Sánchez Bernal Mitzi Ariana vs. Mandujano Hernández Eric. Especial Familiar Ordena Ced. de Notif. / Pedimento C. 1 Acdo. Núm. Exp. 2675/2024 Segundo Tomo.

Servín Martínez Eduardo su Sucesión. Sucesorio Familiar T- Solicita Cc. 1 Acdo. Núm. Exp. 485/2025.

Solís del Castillo Jorge vs. Piccini Pérez María Teresa. Ord. Civil Familiar Estarse a Lo Ordenado J. 1 Acdo. Núm. Exp. 433/2023 Principal.

Terán Quintero Jorge Alberto su Sucesión. Sucesorio Familiar T- Solicita Cc. 1 Acdo. Núm. Exp. 327/2025.

Valle Orozco Rosa María de Los Dolores. Sucesorio Familiar T- Comparecencia de Not. 1 Acdo. Núm. Exp. 1113/2019 Secc. IV.

Velázquez Martínez Ángela y Esteban García Arredondo. Div. Vol. T- Exhorto/Req. Devolver Exhorto. 1 Acdo. Núm. Exp. 1511/2003.

Villegas Sandoval Héctor. Sucesorio Familiar Requiere Rfc y Fecha de Nacimiento. 2 Acdos. Núm. Exp. 1635/2024 Bis. 2 Secc. Segunda.

NO PUBLICADOS

Contreras Ramírez Danitza Alejandra. Sucesorio Familiar Abre Secc. Segunda / Requerimiento C. 1 Acdo. Núm. Exp. 335/2025 Bis. 2 Secc. Segunda.

Machorro Macías Sergio Alberto vs. Anahi González Martínez. Especial Familiar Se Solicita Aclaración C. 1 Acdo. Núm. Exp. 1741/2019.

AUDIENCIA

Echanove Rojas Margarita del Carmen Teresa su Sucesión. Aud. 790 Sin Asistencia Sucesorio Familiar. 1 audiencia. Núm. Exp. 295/2025.

González Rivera Nancy Yadira y Crisóstomo Arellano Alejandro. Aud. Inc. J Controversias del Orden Familiar 1 Aud. en Incidente. Núm. Exp. 1547/2022 Inc. de Reduc. de Pensión Alimenticia.

SOLO CONSULTA
SOLO CONSULTA
SOLO CONSULTA

Valle Orozco Rosa María de Los Dolores. Aud. Inc/Pasa a Sent J Sucesorio Familiar. 1 audiencia. Núm. Exp. 1113/2019 Inc. de Opoc a la Rend de Ctasdel Año 2025 (4. Feb- 26).

SENTENCIAS INTERLOCUTORIAS

Coca Nava Francisco su Sucesión. Sucesorio Familiar Sent. Interl. 1 Núm. Exp. 1625/2024 Principal

EL SECRETARIO DE ACUERDOS
LIC. JUAN GUADALUPE MORENO GALVAN

SECRETARÍA "B"
ACUERDOS DEL 28 DE MAYO DEL 2026

Antunez Valencia José Antonio vs. María de Los Ángeles de Jesús Rodríguez. Especial Familiar Tm Estese. 4 Acdos. en Incidente. Núm. Exp. 1338/2017 Consecuencias Inherentes Al Divorcio.

Anzorena Hernández René Iván vs. López Valenzuela Viridiana. Controversias del Orden Familiar L. Formar Inc. Prev. 1 Acdo. en Incidente. Núm. Exp. 1784/2022 Incremento de Pensión Alimenticia.

Anzorena Hernández René Iván vs. López Valenzuela Viridiana. Controversias del Orden Familiar J. Cierra Tomo. 1 Acdo. Núm. Exp. 1784/2022 Principal.

Anzorena Hernández René Iván vs. López Valenzuela Viridiana. Controversias del Orden Familiar J. Abrir Segundo Tomo. 1 Acdo. Núm. Exp. 1784/2022 Principal Tomo II.

Banda Pesado Dolores su Suc. Sucesorio Familiar Tm Autoriza IV Vii. 1 Acdo. Núm. Exp. 146/2016.

Caballero Gómez Érika Yadira vs. Ochoa Martínez Emiliano. Controversias del Orden Familiar J. Informe. 1 Acdo. Núm. Exp. 1362/2024 Principal.

Castro Velasco Nelly y Delgado Castro Betzayda Elizhebat y Delgado Castro Benjamín vs. Delgado Vallejo Nóe. Controversias del Orden Familiar Tm Resol Sala Modifica. 2 Acdos. Núm. Exp. 1112/2017.

Cerda Yogues María de Lourdes vs. Mario Alberto Olascoaga Jardón. Ejec. Merc. J. Turno Of. 1 Acdo. Núm. Exp. 494/2011.

Cruz Martínez Liborio su Sucesión. Sucesorio Familiar J. Turno Ced. 1 Acdo. Núm. Exp. 26/2026 Principal.

Cruz Ponce Jesús su Suc. Sucesorio Familiar Tm Pillo Estese. 1 Acdo. Núm. Exp. 306/2018.

Díaz Sánchez Nicanor su Sucesión. Sucesorio Familiar Tm Devuleve Minuta. 1 Acdo. Núm. Exp. 728/2025 Expediente.

Espinosa Mota Elizabeth Elvira vs. Méndez Gordillo Uvirlatino Laurindo. Controversias del Orden Familiar Tm Elabore Cédula. 1 Acdo. Núm. Exp. 2666/2024.

Estrada Palma Sherida Fernanda vs. Ricardo Aryam Santos Casco. Controversias del Orden Familiar Tm Exhibe Billete. 2 Acdos. Núm. Exp. 704/2017 Cuad. de Exhibición de Billetes.

Félix Díaz González Pía vs. Moreno Peralta Mauricio Anacarsis su Sucesión. Ord. Civil Familiar R. Dada Cuenta por Notificadas. 1 Acdo. Núm. Exp. 166/2026.

Ferrer Andrade María Fernanda vs. López Hernández Edgar Jesús. Controversias del Orden Familiar Tm Exhibe Billetes. 1 Acdo. en Otros. Núm. Exp. 92/2025 Exhibición de Billetes de Depósito.

Flores Nepomuceno Virginia su Sucesión. Sucesorio Familiar J. Aprueba Secc. Tercera. 1 Acdo. Núm. Exp. 756/2024 Secc. Tercera.

Flores Rosales Felipa. Sucesorio Familiar Tm Pillo Archivo de Nva Cta. 1 Acdo. Núm. Exp. 1050/2013.

Flores y Mendoza María de Jesús. Sucesorio Familiar Tm Estese Ya Se Acordo. 1 Acdo. en Expedientillo. Núm. Exp. 1126/2010.

García Salvador Luz Armida vs. Aleuterio Ángeles Ruíz. Controversias del Orden Familiar R. Concede Susp. Definitiva. 1 Acdo. en Amparo. Núm. Exp. 596/1992 Juic. de Amparo 513/2026- III.

García Salvador Luz Arminda vs. Ángeles Ruíz Eleuterio. Controversias del Orden Familiar R. Sala Informa Susp. Definitiva. 1 Acdo. en Incidente. Núm. Exp. 596/1992 Cancel. de Pensión Alimenticia Tomo II.

González Cárdenas José Antonio vs. Ofelia María Bautista. Ord. Civil Familiar Tm Cedula Sin Dilig. 1 Acdo. en Incidente. Núm. Exp. 1278/2008 Inc. de de Pago de Pensión Alimenticia Retroactiva.

González García Ana María vs. Rojas Ornelas Mario Alberto. Especial Familiar Amplia el Termino para Dictar Sentencia. 1 Acdo. en Incidente. Núm. Exp. 254/2017 Inc. de Modificación de Convn. Tomo II.

Guerra Montemayor Karla Patricia vs. Rubio González Fernando. Ord. Civil Familiar Tm Resol Sala. 1 Acdo. en Incidente. Núm. Exp. 2210/2024 Tomo 2 Venta de Bienes del Señor Fernando Rubio.

Gutiérrez Álvarez Luis vs. Farías Gutiérrez Esther. Controversias del Orden Familiar Tm Ced. Sin Dilig. 1 Acdo. en Incidente. Núm. Exp. 444/2022 Inc. de Convivencia Familiar.

Gutiérrez Lugo Ricardo. Juris. Voluntaria Familiar Tm Cedula Dilig. 1 Acdo. en Otros. Núm. Exp. 876/2024 Rendición de Ctas. 2025.

Gómez Álavarez Sofía Miriam vs. Rubén Salcedo Dávila. Controversias del Orden Familiar Tm Autoriza IV VII Señala Dom. y Electrónicas. 1 Acdo. Núm. Exp. 1144/2014.

Hernández Avilés Alicia Carolina su Sucesión. Sucesorio Familiar L. Sin Lugar. 1 Acdo. en Incidente. Núm. Exp. 1346/2021 Inc. de Oposición Al Avalúo.

Hernández Barrios Jocabes Areli vs. Arturo López Villeda. Especial Familiar J. Aclara Sentencia. 1 Acdo. en Expedientillo. Núm. Exp. 1464/2014 Expedientillo.

Marín Bartolo Luis Rey su Sucesión. Sucesorio Familiar L. Descha. 1 Acdo. Núm. Exp. 178/2026 Principal.

Martínez Reyna Rocío vs. Octavio Alberto Paniagua Gómez. Especial Familiar Tm Pillo Vista. 1 Acdo. Núm. Exp. 2122/2013.

Morales Castillo Eufracia vs. Millán Toribio Fernando. Controversias del Orden Familiar Tm Cumpla Requerimiento Sala. 1 Acdo. en Incidente. Núm. Exp. 582/2010 Cancel. de Pensión.

Moreno Peralta Mauricio Anacarsis su Sucesión. Sucesorio Familiar L. Admite Prueba. 1 Acdo. en Incidente. Núm. Exp. 350/2025 Remoción de Albacea.

Muñoz Rubalcava Jesús Miguel. Juris. Voluntaria Familiar J. Manifestaciones. 1 Acdo. en Otros. Núm. Exp. 1794/2014 Rendición de Ctas. del Año Dos Mil Veinticinco.

Noriega Gómez María Luisa vs. Cleofas Julio Pacheco Ruíz. Juris. Vol. Tm Cedula Sin Dilig. 1 Acdo. Núm. Exp. 156/2005.

Ocaña Chimal Natividad de Jesús vs. Ignacio Merced Rojas Ortiz. Controversias del Orden Familiar Tm Señale Dom. O. Boletín. 2 Acdos. en Expedientillo. Núm. Exp. 686/1994 Expedientillo.

Ochoa Almada Carlos Guadalupe su Sucesión. Sucesorio Familiar Tm Llegada a Notario. 1 Acdo. Núm. Exp. 316/2024 Principal.

Olvera Martínez María del Pilar vs. Gómez Solares Víctor Manuel. Ord. Civil Familiar Tm Of Sala. 1 Acdo. en Incidente. Núm. Exp. 1282/2006 Inc. de Cesación de Pensión Alimenticia.

Olvera Zamudio Eusebio. Sucesorio Familiar Tm Llegada Autos. 1 Acdo. Núm. Exp. 724/2013.

Ortiz Zúñiga José Francisco su Sucesión. Sucesorio Familiar Tm Autoriza Vii. 1 Acdo. Núm. Exp. 1092/2024 Principal.

Oserin García Grecia Deni vs. Morales López Fernando. Controversias del Orden Familiar Tm Rebeldia Agravios. 1 Acdo. en Incidente. Núm. Exp. 158/2008 Vía de Apremio.

Pacheco Reveles Carlos Manuel vs. Kiewek González Carmen Alejandra. Especial Familiar J. Deberá Estarse. 1 Acdo. en Incidente. Núm. Exp. 746/2022 Tomo 2 Inc. Consec. Div. Uso del Dom. Conyugal.

Pacheco Reveles Carlos Manuel vs. Kiewek González Carmen Alejandra. Especial Familiar J. No Admite Superveniente. 3 Acdos. en Incidente. Núm. Exp. 746/2022 Tomo 3 Cancel. de Pensión Alimenticia Tomo III.

Pérez Sosa Miguel Ángel vs. Angarita Bonilla Sandra Isabel. Controversias del Orden Familiar Tm Pillo Folio. 1 Acdo. Núm. Exp. 1340/2022 Principal.

Quintanilla Morales Lizeth vs. Barradas Fernández Enrique. Controversias del Orden Familiar Tm Exhibe Minuta. 1 Acdo. Núm. Exp. 2022/2024 Principal.

Ramírez Delgado Luz Consueo vs. Pedro Raúl Armas del Pozzo. Controversias del Orden Familiar Tm Autoriza Vii. 1 Acdo. Núm. Exp. 828/2016 Tomo II Cuad. Principal.

Riestra López María de Los Ángeles su Sucesión. Sucesorio Familiar Tm Estese Ya Se Acordo. 1 Acdo. Núm. Exp. 650/2025.

Rivera Guerrero Edmundo su Sucesión. Juris. Voluntaria Familiar Tm Mp Pasa a Sentencia. 1 Acdo. Núm. Exp. 158/2024 Principal.

Rivero Rivero Nancy Betzabe vs. Sánchez Naranjo Irving Mauricio. Especial Familiar Tm Informa Cumplimiento. 1 Acdo. Núm. Exp. 2384/2024.

Rodríguez Pérez Jorge Adolfo su Sucesión. Sucesorio Familiar Tm Cedula Sin Dilig. 1 Acdo. Núm. Exp. 1354/2023 Segunda Sección.

Salado Chopin Roxana vs. Angulo Ojeda Jorge Ramón. Controversias del Orden Familiar J. Vista Contrario. 1 Acdo. Núm. Exp. 1878/2024 Tomo II.

Sánchez Florin Zaira Pamela vs. Daniel Martínez Pérez. Controversias del Orden Familiar Tm Exhibe Minuta. 1 Acdo. Núm. Exp. 1656/2015.

Santillán Barrón Guadalupe vs. Pablo Herrera García. Ord. Civil Familiar J. Vista Rendición de Cuentas. 1 Acdo. en Otros. Núm. Exp. 430/1998 Rendición de Cuentas.

SOLO CONSULTA
SOLO CONSULTA
SOLO CONSULTA

Silva Trejo Fernando su Sucesión. Sucesorio Familiar Tm Of Archivo Estese. 3 Acdos. Núm. Exp. 274/2026 Principal.
Toledano Rocha Gaudencio su Sucesión. Sucesorio Familiar J. Ratifiquen Repudio. 1 Acdo. Núm. Exp. 370/2025.
Valadez Arroyo José Antonio vs. Ávila Hernández Claudia. Especial Familiar J. Turno Of- Turno Ced. 1 Acdo. en Incidente. Núm. Exp. 2192/2024 Inc. de Liquidación de Las Pensiones Alimenticias Provisionales No Pagadas.
Victoria Martínez Claudio. Juris. Voluntaria Familiar J. Vista M, P. 1 Acdo. en Otros. Núm. Exp. 2270/2019 Rendición de Ctas. Año 2025.
Villafranca Alcalá Gabriel. Sucesorio Familiar Tm Vista Copias. 1 Acdo. Núm. Exp. 1250/2021.
Zayas Luna Celia Maribel vs. Óscar Betancourt de la Cruz. Especial Familiar J. Turno Of. 1 Acdo. Núm. Exp. 1918/2017.
Zúñiga Montoya Enrique. Sucesorio Familiar Tm Of Cnbv. 1 Acdo. Núm. Exp. 2192/2019 Segunda Sección.
MAL PUBLICADOS
Oteo Ochoa Alejandra vs. Marín Leyva Juan Gabriel. Controversias del Orden Familiar J. Carece de Firma. 1 Acdo. Núm. Exp. 1076/ 2022 Principal.

LA SECRETARIA DE ACUERDOS
MTRA. LUCY ROCÍO DURÁN BONIFAZ

SEGUNDO DE LO FAMILIAR

SECRETARÍA "A"
ACUERDOS DEL 28 DE MAYO DEL 2026

Alcántara Reyes Estefani vs. Luna Villela David. Controversias del Orden Familiar Acdo. Geb. 2 Acdos. en Incidente. Núm. Exp. 321/2025 Inc. de Cump. y Pago Retroactivo de Pensiones Vencidas e Incremento Anual.
Alquicira Sahagún Daniel vs. Jazmín Eugenia García Abreu. Controversias del Orden Familiar Acdo. Geb. 4 Acdos. Núm. Exp. 3371/2024 Tomo III del Principal.
Aranda Salazar Jesús. Sucesorio Familiar Acdo. Amc. 1 Acdo. en Expedientillo. Núm. Exp. 437/2020.
Arenas Ángeles Cynthia. Controversias del Orden Familiar Acdo. Amc. 1 Acdo. en Expedientillo. Núm. Exp. 1347/2022.
Avilés García Antonia vs. Velázquez Avilés Carmen. Controversias del Orden Familiar Acdo. Billete Ars. 1 Acdo. Núm. Exp. 1641/2008 Tomo II.
Barranco Bernal Martha. Sucesorio Familiar Acdo. Amc. 1 Acdo. en Otros. Núm. Exp. 403/2025 Secc. Cuarta.
Barrera González Liduvina su Sucesión. Sucesorio Familiar Acdo. Amc. 2 Acdos. Núm. Exp. 225/2026.
Bautista Durand Claudia Guadalupe vs. Almaraz Kladiano Rubén. Ord. Civil Familiar 1 Acdo. en Incidente. Núm. Exp. 1171/2009 Tomo V.
Beiza Pineda Juventino su Sucesión. Sucesorio Familiar Acdo. Amc. 1 Acdo. Núm. Exp. 31/2023 Principal.
Beiza Pineda Juventino su Sucesión. Sucesorio Familiar Acdo. Amc. 1 Acdo. Núm. Exp. 31/2023 Secc. Cuarta.
Beiza Pineda Juventino su Sucesión. Sucesorio Familiar Acdo. Amc. 1 Acdo. Núm. Exp. 31/2023 Secc. Tercera.
Beltrán Salas Nancy Carolina vs. José Luis Osorio López. Controversias del Orden Familiar 1 Acdo. en Incidente. Núm. Exp. 1023/2012 Inc. de Cump. de Pago de Pensión Alimenticia José Luis Osorio B.
Beltrán Salas Nancy Carolina vs. José Luis Osorio López. Controversias del Orden Familiar 1 Acdo. en Incidente. Núm. Exp. 1023/2012 Inc. de Cump. de Pago de Pensión Alimenticia Nancy Carolina Beltrán S.
Beltrán Salas Nancy Carolina vs. Osorio López José Luis. Controversias del Orden Familiar 1 Acdo. en Incidente. Núm. Exp. 1023/2012 Inc. Cump. de Pago de Pensión Alimenticia Sherlyn Osorio B.
Berry Martínez Mariana Citlalli vs. Fernando Berry López. Controversias del Orden Familiar Acdo. Amc. 1 Acdo. en Incidente. Núm. Exp. 1113/2017 Inc. de Cancel. de Pensión Alimenticia.
Bonfil Rodríguez María Isabel vs. Juan Leonardo Villasana Martínez. Especial Familiar Acdo. Amc. 1 Acdo. Núm. Exp. 2139/2013.
Bravo María Teresa. Sucesorio Familiar Acdo. Amc. 1 Acdo. Núm. Exp. 573/2024.
Báez Corona Pedro. Test. Acdo. Amc. 1 Acdo. Núm. Exp. 783/1998.
Calderón Reséndiz Diego vs. Chung Sequeira Esther Dessire. Especial Familiar Acdo. Amc. 1 Acdo. en Otros. Núm. Exp. 787/2014 Segunda Vía de Apremio.
Calixto Granados Luis Daniel. Sucesorio Familiar Prevención Amc. 1 Acdo. Núm. Exp. 303/2026.
Cardiel Rosas Leopoldo su Sucesión. Sucesorio Familiar Acdo. Amc. 1 Acdo. Núm. Exp. 251/2026.
Carvajal y Martínez Andrés Refugio. Int. Acdo. Amc. 1 Acdo. Núm. Exp. 2077/2011.
Casas Rosales Andrea Guadalupe vs. Velázquez Contreras Miguel Ángel. Ord. Civil Familiar Acdo. Amc. 1 Acdo. Núm. Exp. 291/2026.
Castillo Granados Julia. Sucesorio Familiar Acdo. Amc. 1 Acdo. Núm. Exp. 2347/2014.
Castro Miguel Bernardo vs. Albavera Becerril Alejandra. Controversias del Orden Familiar Acdo. Amc. 2 Acdos. Núm. Exp. 3173/2024 Tomo V.
Cedillo Martínez José de Jesús. Sucesorio Familiar Acdo. Amc. 1 Acdo. Núm. Exp. 1543/2017.
Córdoba López Araceli vs. Jorge Almeida Montaño. Cont. Ord. Fam. Acdo. Amc. 1 Acdo. Núm. Exp. 481/2009.
Cortés Cabrera José Paulino su Sucesión. Sucesorio Familiar 1 Acdo. Núm. Exp. 249/2026.
Cortés Cortés Noemí vs. Jiménez Santillán José Eduardo. Especial Familiar Slsm. 1 Acdo. en Otros. Núm. Exp. 17/2017 Inc. de Fijación de Pensión Alimenticia Definitiva.
Cuenca Rosillo María Concepción Leticia vs. Arroyo Arreola Sergio. Especial Familiar Acdo. Amc. 1 Acdo. Núm. Exp. 799/2020 Inc. para Regular Las Consecuencias Inherentes a la Disol. del Vínculo Matrimonial.
Custodio Ramírez René Alfredo vs. Patricia Galván Ramírez. Especial Familiar Acdo. Amc. 1 Acdo. Núm. Exp. 75/2018.
Delgado Godínez María de Jesús. Sucesorio Familiar 1 Acdo. Núm. Exp. 1555/2010 Tomo IV.
Durán Figueroa Lillian Anahi vs. Sánchez Gracida Cristian Jonathan. Especial Familiar Acdo. Amc. 1 Acdo. Núm. Exp. 1911/2022 Principal.
Farías Jiménez Ma Guadalupe su Sucesión. Sucesorio Familiar Acdo. Amc. 1 Acdo. Núm. Exp. 701/2023.
Figueroa Flores Aidé Monserrat vs. Castro Ortega Brayan. Controversias del Orden Familiar Dada Cuenta. 1 Acdo. Núm. Exp. 1723/2024.
Galicia González Sergio. Sucesorio Familiar Acdo. Amc. 1 Acdo. Núm. Exp. 275/2022 Principal.
Gaona Jiménez Mónica Adriana vs. Carlos Socrates Romero Brito. Controversias del Orden Familiar Acdo. Amc. 1 Acdo. Núm. Exp. 1585/2010.
García Medrano Francisco. Sucesorio Familiar Acdo. Amc. 1 Acdo. Núm. Exp. 193/2020.
Gómez Lamadrid Galván Ricardo. Sucesorio Familiar Acdo. Amc. 1 Acdo. Núm. Exp. 1815/2018.
Gómez Vera Alejandra vs. María del Rosario Vera Alamilla. Cont. Ord. Fam. Acdo. Amc. 1 Acdo. Núm. Exp. 807/2011.
González Crisanto Magali Jasmín vs. Sánchez Garduño Yonatan Alejandro. Controversias del Orden Familiar Acdo. Amc. 2 Acdos. Núm. Exp. 19/2023.
González Flores Blanca Estela vs. Ismael Patiño Hernández. Especial Familiar Acdo. Amc. 1 Acdo. Núm. Exp. 1893/2014.
González Gutiérrez Mario. Sucesorio Familiar Apelación. 1 Acdo. Núm. Exp. 69/2021 Tomo III.
González Juárez Jesús Emanuel vs. González Escobedo Mia Aylin. Ord. Civil Familiar Ecj Acuerdo. 1 Acdo. Núm. Exp. 3567/2024.
González Morales María Eugenia. Sucesorio Familiar Acdo. Geb. 1 Acdo. Núm. Exp. 405/2013 Tomo V.
González Morales Rebeca. Sucesorio Familiar Acdo. Amc. 1 Acdo. en Expedientillo. Núm. Exp. 85/1987.
González Rodríguez Fermín vs. García Godínez Lidia. Especial Familiar Acdo. Amc. 1 Acdo. en Incidente. Núm. Exp. 1533/2019 Inc. de Cancel. de Pensión Alimenticia Provisional.
Gutiérrez Martínez Dayana Bethzave vs. López Ramírez Rogelio. Ord. Civil Familiar Acdo. Amc. 1 Acdo. Núm. Exp. 239/2026.
Hernández Vázquez Hermilo vs. Hernández Cerventes Ma. Guadalupe y Instituto de Seguridad y Servicios Sociales de Los Trabajadores del Estado (Issste) y Fondo de la Vivienda del Instituto de la Seguridad y Servicios Sociales de Los Trabajadores del Estado (Fovissste). Ord. Civil Familiar Acdo. Amc. 1 Acdo. Núm. Exp. 45/2026.
Iossif Behar Iako su Suc. Sucesorio Familiar Acdo. Amc. 1 Acdo. Núm. Exp. 3367/2024.
Jiménez Martínez Virginia Alejandra. Sucesorio Familiar Acdo. Amc. 1 Acdo. Núm. Exp. 353/2017.
Ledezma López Dora Nohemí vs. Gómez Rivera Luis Jesús. Especial Familiar 1 Acdo. en Incidente. Núm. Exp. 2261/2011 Inc. de Pago de Prestaciones Vencidas y No Pagadas de Pensión Alimenticia Tomo IV.

SOLO CONSULTA

Liceaga Reyes Rodrigo y Liceaga Reyes Eduardo vs. Notario Público 173 de la Cuidad de México y Briseño Chávez Olga Enriqueta. Ord. Civil Familiar Acdo. Amc. 1 Acdo. Núm. Exp. 51/2026.

Lima Hernández Vicente y Matilde Martínez Garrido. Div. Incausado Acdo. Amc. 1 Acdo. Núm. Exp. 399/2012.

Limón Vázquez María Elena su Sucesión. Sucesorio Familiar Acdo. Amc. 1 Acdo. Núm. Exp. 1303/2024.

Longinos Zavala Ulvia Aidé vs. Omar Noé Reyes Nava. Controversias del Orden Familiar Acdo. Geb. 4 Acdos. en Incidente. Núm. Exp. 1311/2016 Inc. de Incremento de Pensión Alimenticia Provisional.

López Gutiérrez Gabriela vs. Porfirio Bautista Mateos. Especial Familiar Acdo. Geb. 1 Acdo. en Incidente. Núm. Exp. 537/2021 Inc. de Liquidación de Sociedad Conyugal.

López Montoya Claudia Cleotilde. Int. Acdo. Amc. 1 Acdo. Núm. Exp. 589/1987.

López Santiago María de la Luz vs. Ávila Mendoza Vicente Raúl. Ord. Civil Familiar Acdo. Geb. 1 Acdo. en Incidente. Núm. Exp. 415/2003 Inc. de Liquidación de Sociedad Conyugal.

Macías Guillén Carlos Jafet vs. Villuendas García Gabriela. Especial Familiar Acdo. Amc. 1 Acdo. en Otros. Núm. Exp. 239/2025 Inc. de Régimen de Visitas y Convivencias Tomo V.

Maldonado Alonso Palacios Tabata vs. Terrones Méndez Mario Alfonso. Ord. Civil Familiar Acdo. Amc. 1 Acdo. Núm. Exp. 705/2025.

Martínez Cabral. Sucesorio Familiar Acdo. Amc. 1 Acdo. en Otros. Núm. Exp. 385/2025.

Martínez Hernández Magdalena. Sucesorio Familiar Acdo. Amc. 1 Acdo. Núm. Exp. 1599/2024.

Martínez Martínez Lorenza vs. Cortés Cano Jaime. Ord. Civil Familiar Acdo. Amc. 1 Acdo. Núm. Exp. 223/2026.

Martínez Sánchez Paola Eugenia vs. Hernández Tello Víctor Jonathan. Controversias del Orden Familiar Acdo. Vgb. 1 Acdo. en Incidente. Núm. Exp. 1089/2018 Inc. de Incremento de Pensión Alimenticia.

Martínez Gutiérrez Enriqueta. Sucesorio Familiar Acdo. Amc. 1 Acdo. Núm. Exp. 1009/2000.

Mata Catalán Ramón vs. Int. 1 Acdo. Núm. Exp. 437/2025.

Mejía Rivero Norma Edith vs. Hernández Mares Alberto Emmanuel. Controversias del Orden Familiar Acdo. Amc. 1 Acdo. Núm. Exp. 1773/2017.

Méndez Ruíz Ana Laura vs. Ricardo Navarro Valadez. Controversias del Orden Familiar Acdo. Amc. 1 Acdo. en Incidente. Núm. Exp. 527/2004 Inc. de Aumento de Pensión Alimenticia Provisional.

Mijangos Loaeza Hilario su Sucesión. Sucesorio Familiar Acdo. Amc. 1 Acdo. Núm. Exp. 3531/2024.

Milla Jiménez Norma Catalina vs. Juan Luis Aguilar Torres. Controversias del Orden Familiar Acdo. Amc. 1 Acdo. Núm. Exp. 989/2018 Tomo III.

Miranda Araujo Guadalupe Miriam vs. Razo de la Paz Eduardo. Controversias del Orden Familiar Acdo. Amc. 1 Acdo. Núm. Exp. 1871/2021 Principal.

Miranda Esquivel Francisco Adrián vs. Aguilar Rivera Violeta. Especial Familiar Dada Cuenta. 1 Acdo. Núm. Exp. 1783/2023.

Morales Torres Michelle vs. Olachea Colome Óscar. Controversias del Orden Familiar Acdo. Amc. 1 Acdo. en Incidente. Núm. Exp. 3079/2024 Inc. de Pago de Pensiones Vencidas y No Pagadas.

Moreno Sánchez Casimiro Jaime su Sucesión. Sucesorio Familiar Acdo. Amc. 1 Acdo. Núm. Exp. 961/2023.

Navarro Pérez Georgina vs. Martínez Hernández Rogelio. Controversias del Orden Familiar Acdo. Amc. 1 Acdo. en Incidente. Núm. Exp. 2519/2024 Inc. de Cancel. de Pensión Alimenticia.

Noguera Sabaya José Luis su Sucesión. Sucesorio Familiar 1 Acdo. Núm. Exp. 695/2025.

Ochoa Valdés Estela. Sucesorio Familiar Acdo. Amc. 1 Acdo. Núm. Exp. 1049/2020.

Osnaya Nolasco Hilaria. Sucesorio Familiar 4 Acdos. en Incidente. Núm. Exp. 2205/2015 Inc. de Rendición de Ctas. en contra de José López Osnaya.

Pérez García Neil Elías vs. Pineda Rayón Alejandra. Controversias del Orden Familiar Acdo. Amc. 1 Acdo. Núm. Exp. 895/2021.

Pérez Macías Verónica Itzel vs. Gustavo Xicontecatl Pérez Molina. Controversias del Orden Familiar 2 Acdos. Núm. Exp. 1869/2019 Tomo II.

Pérez Mariano Margarita Luz. Sucesorio Familiar Acdo. Amc. 1 Acdo. Núm. Exp. 135/2002.

Pérez Orozco Cecilia vs. Andrés Sandoval Talois. Especial Familiar Acdo. Amc. 1 Acdo. Núm. Exp. 993/2019 Tomo Ix.

Ramírez Limón Ezequiel su Suc. Sucesorio Familiar Acdo. Geb. 1 Acdo. en Incidente. Núm. Exp. 2779/2024 Inc. de Inclusión de Bienes y Frutos.

Ramírez Limón Ezequiel su Suc. Sucesorio Familiar Acdo. Geb. 1 Acdo. en Otros. Núm. Exp. 2779/2024 Secc. Segunda.

Ramírez Rodríguez María Teresa su Sucesión. Sucesorio Familiar 1 Acdo. en Incidente. Núm. Exp. 633/2024 Inc. de Desocup. y Entrega de Bienes.

Ramírez Rolón Daniela vs. Lora Méndez Rodrigo. Controversias del Orden Familiar Acdo. Amc. 1 Acdo. Núm. Exp. 1525/2023.

Ramírez Domínguez Miroslava vs. Agustín Islas Vázquez. Especial Familiar Acdo. Amc. 2 Acdos. en Incidente. Núm. Exp. 1117/2021 Inc. de Protección de Menores por Violencia Familiar Tomo II.

Reyes Dorantes Elvia vs. Pescador Betanzos Yeiker Marsaac. Controversias del Orden Familiar Acdo. Amc. 1 Acdo. Núm. Exp. 3137/2024.

Ríos Sánchez Karina vs. Salvador García Morales. Ord. Civil Familiar Acdo. Amc. 1 Acdo. en Incidente. Núm. Exp. 129/2010 Inc. de Devolución de Pensiones Alimenticias.

Ríos Sánchez Karina vs. Salvador García Morales. Ord. Civil Familiar Acdo. Amc. 1 Acdo. en Incidente. Núm. Exp. 129/2010 Inc. de Pensiones Alimenticias Retroactivas.

Rivas López Ana Lilia. Sucesorio Familiar Acdo. Amc. 1 Acdo. Núm. Exp. 91/2002.

Rodríguez Salazar Epigmenio. Sucesorio Familiar Acdo. Amc. 1 Acdo. Núm. Exp. 1685/2015.

Ruedas Cabello Sara Yasmín vs. Carbajal Pérez Carlos Rosendo. Controversias del Orden Familiar Acdo. Amc. 1 Acdo. Núm. Exp. 1443/2023.

Ruíz González Gabriela vs. García Ramírez Alberto. Ord. Civil Familiar Acdo. Amc. 3 Acdos. en Incidente. Núm. Exp. 149/2026 Cancel. de Pensión Alimenticia Gabriela González Ruíz.

Ruíz González Gabriela vs. García Ramírez Alberto. Ord. Civil Familiar Acdo. Amc. 1 Acdo. en Incidente. Núm. Exp. 149/2026 Inc. de Cancel. de Pensión para Uriel García Ruíz.

Sánchez Arellano Enrique. Sucesorio Familiar 1 Acdo. Núm. Exp. 2033/2019.

Sánchez Ortega Rosa. Sucesorio Familiar 1 Acdo. Núm. Exp. 705/1987 Secc. Segunda.

Sánchez Salazar Saturnino. Sucesorio Familiar Acdo. Amc. 1 Acdo. Núm. Exp. 231/2024.

Sánchez Silva María Isabel Francisca. Sucesorio Familiar Acdo. Amc. 1 Acdo. en Expedientillo. Núm. Exp. 221/2024.

Sánchez Vargas Liliana vs. Vázquez Romero Jesús Ignacio. Controversias del Orden Familiar Resolución Sala. 1 Acdo. Núm. Exp. 2163/2024 Inc. de Cambio de Guarda y Custodia Tomo II.

Sandoval Gallardo María Elena. Sucesorio Familiar Acdo. Amc. 1 Acdo. Núm. Exp. 887/2016.

Sayas Martínez José Galo Armando su Sucesión. Sucesorio Familiar Dada Cuenta. 2 Acdos. Núm. Exp. 17/2025.

Serrato Cardoso Jesús su Sucesión. Sucesorio Familiar Acdo. Amc. 1 Acdo. Núm. Exp. 181/2026.

Tavera Palacios Azael vs. Esquivel Cuevas Laura Alicia. Especial Familiar 1 Acdo. en Incidente. Núm. Exp. 451/2022 Inc. de Liquidación de Sociedad Conyugal.

Torres López Carolina vs. Romero Rangel Jorge Luis. Controversias del Orden Familiar Acdo. Amc. 1 Acdo. Núm. Exp. 145/2026.

Trejo Melo José Manuel vs. González González Irene. Especial Familiar 1 Acdo. Núm. Exp. 1149/2015.

Urbina Ramírez Sergio Alberto su Sucesión. Sucesorio Familiar Acdo. Amc. 1 Acdo. Núm. Exp. 23/2026.

Vargas Palma Adriana vs. Cornejo Mejía Joel. Controversias del Orden Familiar Acdo. Amc. 1 Acdo. en Incidente. Núm. Exp. 2403/2024 Inc. de Aumento de Pensión Alimenticia.

Vázquez Arámbula Margarita vs. Mario Edmundo Villegas Castillo. Controversias del Orden Familiar Acdo. Amc. 1 Acdo. Núm. Exp. 1541/2009.

Velasco Arzate Carolina vs. Mancilla Montes de Oca Luis Arturo. Especial Familiar Acdo. Amc. 1 Acdo. en Incidente. Núm. Exp. 2293/2024 Inc. de Pensión Alimenticia Definitiva.

Vigil Pérez Martha vs. Óscar Flores de Los Santos. Especial Familiar Acdo. Amc. 1 Acdo. Núm. Exp. 807/2018.

Villalón Gaytán Karla Suleim vs. Alarcón Morales Jesús Isaac. Especial Familiar Acdo. Amc. 1 Acdo. Núm. Exp. 2553/2024.

Villarreal Salazar María Isabel vs. Moisés Becerril Rosas. Especial Familiar Acdo. Amc. 1 Acdo. Núm. Exp. 1847/2011.

SOLO CONSULTA
SOLO CONSULTA
SOLO CONSULTA

Zacarías Serrano Silvia vs. Gumán Mendoza José Adán. Especial Familiar Acdo. Amc. 1 Acdo. Núm. Exp. 467/2022 Principal.

NO PUBLICADOS

Gómez Pérez María Trinidad. Sucesorio Familiar Acdo. Geb. 1 Acdo. Núm. Exp. 2003/2012.

AUDIENCIA

Beltrán Salas Nancy Carolina vs. José Luis Osorio López. Controversias del Orden Familiar 1 Aud. en Incidente. Núm. Exp. 1023/2012 Inc. de Cump. de Pago de Pensión Alimenticia José Luis Osorio B.

Beltrán Salas Nancy Carolina vs. José Luis Osorio López. Aud. Controversias del Orden Familiar 1 Aud. en Incidente. Núm. Exp. 1023/2012 Inc. de Cump. de Pago de Pensión Alimenticia Nancy Carolina Beltrán S.

Beltrán Salas Nancy Carolina vs. Osorio López José Luis. Controversias del Orden Familiar 1 Aud. en Incidente. Núm. Exp. 1023/2012 Inc. Cump. de Pago de Pensión Alimenticia Sherlyn Osorio B.

SENTENCIAS INTERLOCUTORIAS

Carmona Montes Gabriel. Sucesorio Familiar Sent. Interl. 1 Núm. Exp. 805/2023 Tomo Ii

Jiménez Olivares Melba vs. Gutiérrez Portillo Alfredo. Controversias del Orden Familiar Sent. Interl. 1 Sent. Inter. en Incidente. Núm. Exp. 2439/2024 Inc. de Cancel. de Pensión Alimenticia

LA SECRETARIA DE ACUERDOS
LIC. GABRIELA ELIZARRARAZ BADILLO

SECRETARÍA "B"
ACUERDOS DEL 28 DE MAYO DEL 2026

Aguilar Mendoza Rodrigo Esau vs. Ramírez Ceballo Iris Daniela. Especial Familiar Acuerdo. 1 Acdo. en Incidente. Núm. Exp. 2512/2024 Tomo II del Inc. de Cambio de Guarda y Custodia.

Aja Gómez Catalina su Sucesión. Sucesorio Familiar Imsb. 2 Acdos. Núm. Exp. 2374/2024.

Alanís Reyes Viridiana Stephanie vs. Lozano Villegas Guillermo. Controversias del Orden Familiar Acdo. Jlc. 1 Acdo. Núm. Exp. 278/2022 Tomo II.

Alvarado Ordaz Emma su Sucesión. Sucesorio Familiar Acdo. Jlc. 1 Acdo. Núm. Exp. 506/2025.

Aranda Suárez Adán vs. Abad Romero Ana Susana. Controversias del Orden Familiar Acdo. Jlc. 1 Acdo. Núm. Exp. 38/2021 Tomo II del Inc. de Compensación.

Becerril Portilla Ezra vs. Cruz Matías Alitzel. Controversias del Orden Familiar Imsb. 1 Acdo. en Otros. Núm. Exp. 3448/2024 Se Forma el Tomo III del Principal.

Bizuet Castillo Soledad Mónica su Sucesión. Sucesorio Familiar Imsb. 1 Acdo. Núm. Exp. 596/2025.

Blanco Martínez Margarita vs. Carlos Torres Rosas. Especial Familiar Acdo. Jlc. 1 Acdo. en Incidente. Núm. Exp. 30/2013 Tomo III del Inc. de Cambio de Guarda y Custodia, Fijación de Pensión Alimenticia.

Cadena Bernal Brenda vs. López Marín Luis Rodrigo. Controversias del Orden Familiar Acdo. Jlc. 1 Acdo. Núm. Exp. 652/2022 Tomo II.

Cano García Baltazar su Sucesión. Sucesorio Familiar Acdo. Jlc. 1 Acdo. Núm. Exp. 218/2025.

Cano López María del Pilar vs. Cruz García Juan Manuel. Especial Familiar Acdo. Jlc. 1 Acdo. en Incidente. Núm. Exp. 1182/2022 Inc. de Liquidación de la Sociedad Conyugal.

Carballo Amaya Claudia Margarita vs. Jesús David Rojas Castillo. Juris. Vol. Nva Cta. 1 Acdo. Núm. Exp. 212/2007.

Cárdenas Gómez Laura Ivett vs. Raúl Ramírez Ruíz. Especial Familiar Imsb. 1 Acdo. Núm. Exp. 1470/2016.

Carral Urquiza Diego vs. Cervantes Church Camila. Especial Familiar Imsb. 1 Acdo. Núm. Exp. 1420/2023 Segunda Vía de Apremio.

Carrasco Rodríguez Emilia su Sucesión. Sucesorio Familiar Acdo. Jlc. 1 Acdo. Núm. Exp. 1548/2024.

Cerbante Morelos Italia vs. Rosendo Gabriel Cruz Vásquez. Controversias del Orden Familiar Oficio Fuerzas Armadas Ryrp. 1 Acdo. Núm. Exp. 1856/2013 Tomo II del Principal.

Chávez Castaneda Juan Arcadio su Sucesión. Sucesorio Familiar Imsb. 1 Acdo. Núm. Exp. 328/2026.

Corrales Hernández Enrique su Sucesión. Sucesorio Familiar Acdo. de Admisión Ars. 1 Acdo. Núm. Exp. 338/2026.

Corrales Olivares Juana. Sucesorio Familiar Acdo. Ars. 1 Acdo. Núm. Exp. 258/2026 Secc. Primera.

Cruz Suárez María Francisca. Sucesorio Familiar Acuerdo. 1 Acdo. en Otros. Núm. Exp. 548/2022 Secc. Segunda.

Dávila Rivera Regina su Sucesión. Sucesorio Familiar Acdo. Jlc. 2 Acdos. Núm. Exp. 1076/2024.

Estrada Jiménez Mireya su Sucesión. Sucesorio Familiar Acdo. Jlc. 1 Acdo. Núm. Exp. 790/2025.

Fabela Colín Javier vs. Pérez Cárdenas Paula Estela. Controversias del Orden Familiar Contesta Inc. Gyc Ryrp. 1 Acdo. en Incidente. Núm. Exp. 410/2018 Inc. de Cambio de Guarda y Custodia.

Fajardo Ontiveros Luis Alberto vs. Flores Galindo Érika Lizbeth. Controversias del Orden Familiar Acuerdo. 1 Acdo. Núm. Exp. 1160/2023 Tomo V.

Fernández Cortés Javier Alejandro vs. Sara Vázquez Espinosa. Especial Familiar Imsb. 1 Acdo. Núm. Exp. 1436/2014.

Fernández y Gutiérrez Carmen Catalina Rosalía. Sucesorio Familiar Imsb. 1 Acdo. Núm. Exp. 1392/2012 Tomo II del Principal.

Figueroa Galván Rubén vs. González Rodríguez Teresa. Especial Familiar Imsb. 1 Acdo. en Incidente. Núm. Exp. 362/2009 Inc. de Pensión Alimenticia.

Frías Villegas Gabriela vs. Bernardo Fernández Brigada. Controversias del Orden Familiar Dada Ced. Llegada Autos Ryrp. 1 Acdo. en Otros. Núm. Exp. 1488/2019 Tomo II Principal.

García Benavides Juan Luis vs. Álvarez Bobadilla Gloria María. Especial Familiar Imsb. 1 Acdo. Núm. Exp. 62/2022.

García Gómez Jesús. Sucesorio Familiar Imsb. 1 Acdo. Núm. Exp. 2822/2024.

García Luna Viesca Eva María vs. Omar Flores Jiménez. Especial Familiar Imsb. 1 Acdo. en Incidente. Núm. Exp. 2454/2024 Tomo II del Inc. para Recuperar la Posesión.

Gil López Guadalupe Jazmín vs. Ricardo Suzan Rentería. Controversias del Orden Familiar Acdo. Jlc. 1 Acdo. Núm. Exp. 1228/2013.

Gómez Guzmán María Elena. Sucesorio Familiar Imsb. 1 Acdo. Núm. Exp. 570/2025.

Gómez Tagle Jiménez Héctor su Sucesión. Sucesorio Familiar Acdo. Jlc. 1 Acdo. Núm. Exp. 672/2025.

González Calleja Eva Esther su Sucesión. Sucesorio Familiar Acdo. de Admisión Ars. 1 Acdo. Núm. Exp. 332/2026.

González Vargas María Elide su Sucesión. Sucesorio Familiar Imsb. 1 Acdo. Núm. Exp. 92/2026.

Gutiérrez Arriaga Leticia vs. Arzate Flores Jorge. Especial Familiar Acdo. Jlc. 1 Acdo. Núm. Exp. 1142/2017 Terc. Excl. de Dominio.

Gutiérrez Arriaga Leticia vs. Arzate Flores Jorge. Especial Familiar Acdo. Jlc. 2 Acdos. en Incidente. Núm. Exp. 1142/2017 Tomo II del Inc. de Liquidación de Sociedad Conyugal.

Hanhausen Albert Federico. Sucesorio Familiar Acuerdo. 1 Acdo. Núm. Exp. 1234/2015.

Hanhausen Albert Federico. Sucesorio Familiar Acuerdo. 1 Acdo. Núm. Exp. 1234/2015 Segunda Sección.

Hernández Avelar Consuelo su Sucesión. Sucesorio Familiar Acdo. Jlc. 1 Acdo. Núm. Exp. 58/2026.

Hernández Robles Rey su Sucesión. Sucesorio Familiar Acuerdo. 1 Acdo. Núm. Exp. 794/2025.

Hurtazo y Pacheco Alicia su Sucesión. Sucesorio Familiar Acdo. Jlc. 1 Acdo. en Otros. Núm. Exp. 3226/2024 Secc. Segunda.

Islas Santillán Obdulia y Islas Santillán Obdulia. Sucesorio Familiar Of. Sala Informando. 1 Acdo. en Otros. Núm. Exp. 950/1994 Secc. Cuarta de Partición.

Lamas y Kobashi Benjamín Alejandro su Suc. Sucesorio Familiar Acdo. Billete Ars. 1 Acdo. Núm. Exp. 2516/2024 Principal Tomo II.

López Clemente Migdalia vs. Díaz Vega Marcos. Ord. Civil Familiar Imsb. 1 Acdo. en Expedientillo. Núm. Exp. 2972/2024.

López Morales Elsa Berenice vs. José Luis López Ortiz. Controversias del Orden Familiar Imsb. 1 Acdo. en Incidente. Núm. Exp. 2402/2024 Inc. de Cancel. de Pensión Alimenticia.

Louis Dodinval Nicolás Marcel vs. Jiménez García Shazell. Controversias del Orden Familiar Imsb. 1 Acdo. Núm. Exp. 1256/2024 Tomo II del Principal.

Luna Garduño Beatriz Adriana vs. Espinosa Guzmán Heriberto. Especial Familiar Imsb. 1 Acdo. en Incidente. Núm. Exp. 318/2023 Inc. de Fijación de Pensión Alimenticia Definitiva.

Luna Garduño Beatriz Adriana vs. Espinosa Guzmán Heriberto. Ord. Civil Familiar Imsb. 1 Acdo. en Incidente. Núm. Exp. 318/2023 Inc. de Liquidación y Pago de Pensiones Alimenticias Provisionales.

Maguey Ramírez Leonor su Sucesión. Sucesorio Familiar Acdo. Jlc. 1 Acdo. Núm. Exp. 1106/2024.

Martínez Bruno Santiago su Sucesión. Sucesorio Familiar Imsb. 1 Acdo. Núm. Exp. 2858/2024.

Martínez Calzada Alma Dulce vs. Ramón Hernández Mercado. Esp. Hip. Imsb. 1 Acdo. Núm. Exp. 698/2008.

SOLO CONSULTA
SOLO CONSULTA
SOLO CONSULTA

Mata Ríos María Gloria su Sucesión. Sucesorio Familiar Imsb. 1 Acdo. Núm. Exp. 64/2026.
Mendoza Maldonado María Teresa vs. García González José Carlos. Alim. Imsb. 1 Acdo. Núm. Exp. 1744/2008.
Morales Peralta Juliana. Sucesorio Familiar Imsb. 1 Acdo. Núm. Exp. 194/2019.
Moreno Santillán Verónica vs. Salcedo Núñez Florentino. Especial Familiar Acuerdo. 1 Acdo. Núm. Exp. 220/2024.
Name Ibarra Gabriela Tania vs. Ramos de Miguel Fernando. Especial Familiar Acdo. Jlc. 1 Acdo. en Incidente. Núm. Exp. 3030/2024 Segundo Inc. de Cump. de Convenio.
Navarrete Huitrón Margarita. Sucesorio Familiar Imsb. 1 Acdo. Núm. Exp. 2250/2013.
Orozco Palomares Juan Ignacio vs. María Elena Salcedo Méndez. Div. Incausado Imsb. 1 Acdo. Núm. Exp. 400/2011.
Palacios López Miguel su Sucesión. Sucesorio Familiar Imsb. 1 Acdo. Núm. Exp. 788/2023.
Pandolfi Elliman Sylvia María. Juris. Voluntaria Familiar Exhibe Const. Méd. Vista Mp Ryrp. 1 Acdo. Núm. Exp. 3148/2024.
Pimentel Ramírez Francisco su Sucesión. Sucesorio Familiar Acdo. Jlc. 1 Acdo. Núm. Exp. 830/2025.
Pizano Sánchez Antonia. Test. Imsb. 1 Acdo. en Expedientillo. Núm. Exp. 448/2009.
Ramírez y Lobato María de Los Ángeles su Sucesión. Sucesorio Familiar Imsb. 2 Acdos. Núm. Exp. 264/2026.
Ramos Becerril Yadira Concepción vs. Noguez Toledo Yair Alejandro. Controversias del Orden Familiar Acdo. Jlc. 1 Acdo. en Incidente. Núm. Exp. 1096/2023 Tomo III Inc. de Susp. de Régimen de Visitas y Convivenvias.
Reséndiz Arreguín Martín vs. Onofre Guadalupe Elena. Ord. Civil Familiar Acdo. Jlc. 1 Acdo. Núm. Exp. 270/2026.
Reyes Jacinto Nohemí vs. Alberto Miranda Novelo. Controversias del Orden Familiar Imsb. 3 Acdos. Núm. Exp. 644/2020 Inc. de Aumento de Pensión Alimenticia.
Reyes Jiménez Faustina su Sucesión. Sucesorio Familiar Acdo. de Admisión Ars. 1 Acdo. Núm. Exp. 334/2026.
Rodríguez Mondragón Catalina. Sucesorio Familiar Oficio Notario Ryrp. 1 Acdo. Núm. Exp. 340/2009 Inc. de Remoción de Albacea.
Rodríguez Rodríguez Sergio Leopoldo y Ruíz Pérez Leticia vs. Vargas Efigenio Elizabeth Verónica y Rodríguez Ruíz Sergio. Controversias del Orden Familiar Imsb. 1 Acdo. Núm. Exp. 1860/2024.
Rosales Fabela Yenny Yalinka vs. Hugo Flores López. Controversias del Orden Familiar Acdo. Billete Ars. 1 Acdo. en Incidente. Núm. Exp. 2762/2024 Segundo Inc. de Incremento de Pensión Alimenticia y Cump. de Convenio.
Salinas Ramírez Arturo su Sucesión. Sucesorio Familiar Imsb. 1 Acdo. Núm. Exp. 744/2022.
Sánchez Cortés Gregorio y Elizabeth García Chávez. Juris. Voluntaria Familiar Acdo. Jlc. 1 Acdo. Núm. Exp. 1442/2014.
Santiago Cruz Florentino. Sucesorio Familiar Acuerdo. 1 Acdo. Núm. Exp. 1510/2018.
Saucedo Escandón Marcos su Sucesión. Sucesorio Familiar Acdo. Jlc. 2 Acdos. Núm. Exp. 464/2025.
Silva Canchola Óscar David su Sucesión. Sucesorio Familiar Imsb. 2 Acdos. Núm. Exp. 828/2025.
Soto Mariscal Adriana vs. Sánchez Benítez Edgar. Ord. Civil Familiar Const. Rem. Apel. Ryrp. 1 Acdo. en Incidente. Núm. Exp. 600/2022 Tomo III del Inc. de Disol. y Liquidación de Sociedad Conyugal.
Tello Borja Raúl su Sucesión. Sucesorio Familiar Imsb. 1 Acdo. Núm. Exp. 130/2026.
Torres Solares José Ambrosio su Sucesión. Sucesorio Familiar Acdo. Jlc. 1 Acdo. Núm. Exp. 554/2025.
Torres Tapia David Arturo su Sucesión. Sucesorio Familiar Imsb. 1 Acdo. Núm. Exp. 232/2026.
Torres Vega Mercedes su Sucesión. Sucesorio Familiar Imsb. 1 Acdo. en Expedientillo. Núm. Exp. 586/2023.
Trejo Castillo María Guadalupe su Sucesión. Sucesorio Familiar Radica Suc. Intest. Ryrp. 1 Acdo. Núm. Exp. 342/2026.
Vallejo Reséndiz Fanny Montserrat vs. Ledezma Barrios Jovan Alejandro. Controversias del Orden Familiar Imsb. 1 Acdo. Núm. Exp. 1742/2024.
Vázquez Ríos Juan Andrés su Sucesión. Sucesorio Familiar Acuerdo. 1 Acdo. Núm. Exp. 296/2026.
Vera Guzmán Alejo su Suc. Sucesorio Familiar Acdo. Jlc. 1 Acdo. Núm. Exp. 2506/2024.
Viveros Durán Rosa María su Sucesión. Sucesorio Familiar Acdo. Jlc. 1 Acdo. Núm. Exp. 528/2025.
De la Rosa Espinosa Miguel su Sucesión. Sucesorio Familiar Acdo. Jlc. 1 Acdo. Núm. Exp. 766/2025.
Del Moral Santoscoy Efrén su Sucesión. Sucesorio Familiar Imsb. 1 Acdo. Núm. Exp. 3146/2024 Tomo II del Principal.
Álvarez de Los Cobos Eduardo José. Juris. Voluntaria Familiar Acdo. Jlc. 1 Acdo. Núm. Exp. 1326/2019 Tomo II del Principal.
AUDIENCIA
Becerril Jiménez Manuel y Otro. Aud. Jlc Sucesorio Familiar. 1 audiencia. Núm. Exp. 904/2020.
Uribe Unzueta Armando su Sucesión. Aud. Jlc Sucesorio Familiar. 1 audiencia. Núm. Exp. 20/2025.

SENTENCIAS DEFINITIVAS DEL 28 DE MAYO DEL 2026

Gutiérrez Ulloa Jesús. Sucesorio Familiar Sent. Interl. 1 Núm. Exp. 278/2024 Secc. Cuarta
Maldonado Lemus María de Lourdes su Sucesión. Sucesorio Familiar Sent. Def. 1 Sent. Def. en Otros. Núm. Exp. 1492/2024 Secc. Cuarta
Del Valle Cervantes Silvia su Sucesión. Sucesorio Familiar Sent. Def. 1 Núm. Exp. 690/2025 Secc. Cuarta

LA SECRETARIA DE ACUERDOS
LIC. REBECA YAZMÍN RODRÍGUEZ PUJOL

TERCERO DE LO FAMILIAR

SECRETARÍA "A"
ACUERDOS DEL 28 DE MAYO DEL 2026

Acosta de Diosdado Matilde su Sucesión. Sucesorio Familiar Requerimiento (Ikhs). 1 Acdo. Núm. Exp. 329/2026.
Aguilar Ortega Irma su Sucesión. Sucesorio Familiar Mrv. 1 Acdo. Núm. Exp. 43/2025.
Alcocer González Arturo vs. Verónica Vanesa Soto Hernández. Div. Nec. Mrv. 1 Acdo. Núm. Exp. 2649/2024.
Algara Coffin Ángel Alejandro vs. Hernández Salazar Belem. Controversias del Orden Familiar Mrv. 1 Acdo. Núm. Exp. 2763/2024 Tomo IV.
Anita Guzmán Espiridión y Gabriela Tomasa González Apolinar. Test. Mrv. 1 Acdo. Núm. Exp. 281/2010.
Arteaga Ríos Ana María vs. Benítez Arreola Mario. Controversias del Orden Familiar Mrv. 1 Acdo. Núm. Exp. 285/2026.
Bartra Calvo Bruno y Becerril de la Torre Carla. Controversias del Orden Familiar 1 Acdo. Núm. Exp. 3529/2024.
Blank Goldenberg Flora. Juris. Voluntaria Familiar Ikhs. 1 Acdo. en Expedientillo. Núm. Exp. 397/1990.
Calderón Vázquez Stephanie vs. Bretón Rivera César Javier. Controversias del Orden Familiar Mrv. 1 Acdo. Núm. Exp. 807/2023.
Cárdenas Rizo María Angélica vs. Martín Ricardo Granados Ravelo. Controversias del Orden Familiar Ikhs. 1 Acdo. en Incidente. Núm. Exp. 1030/2019 Cambio de Guarda y Custodia II.
Castro Ayala Alan vs. Buendía Vallejo Marina Neftalí. Especial Familiar Ikhs. 2 Acdos. Núm. Exp. 531/2017.
Cerda Hernández María Eugenia su Sucesión. Sucesorio Familiar Mrv. 2 Acdos. Núm. Exp. 249/2026.
Contreras Cano Alberto vs. Cañas Isordia Jocelyn Nayeli. Controversias del Orden Familiar Mrv. 1 Acdo. Núm. Exp. 1727/2019.
Contreras Orozco Manuel. Sucesorio Familiar Ikhs. 1 Acdo. Núm. Exp. 3383/2024.
Cordero Orozco Santa. Int. Mrv. 1 Acdo. Núm. Exp. 625/1972.
Cortés Córdova María de Jesús. Sucesorio Familiar Ikhs. 1 Acdo. Núm. Exp. 1153/2021.
Eidelman Shapiro Martha. Sucesorio Familiar Mrv. 1 Acdo. Núm. Exp. 2175/2024.
Enríquez Paredes Ofelia vs. Becerril Enríquez Guillermo y Becerril Enríquez Juan Carlos y Becerril Enríquez Gabriela. Ord. Civil Familiar 1 Acdo. Núm. Exp. 1521/2017 Bis. 1 Principal.
Esparza Gongora Juan su Sucesión. Sucesorio Familiar Ikhs. 1 Acdo. Núm. Exp. 2005/2021.
Estévez Estévez Ana Guadalupe su Sucesión. Sucesorio Familiar 1 Acdo. en Otros. Núm. Exp. 3109/2024 Secc. Segunda.
Estévez Muñoz Fortina su Sucesión. Sucesorio Familiar Mrv. 1 Acdo. Núm. Exp. 195/2026.
García Albor Edgar Armando vs. Castillo Martini Yeny Cesilia. Controversias del Orden Familiar Ikhs. 1 Acdo. en Incidente. Núm. Exp. 3435/2024 Inc. de Modificación de Convn. I.
García Cerón Ernesto vs. Bretón Bernal Verónica. Controversias del Orden Familiar 1 Acdo. Núm. Exp. 889/2024.
García Galicia Lady vs. Martínez Zárate Iván. Controversias del Orden Familiar Mrv. 1 Acdo. Núm. Exp. 3223/2024.

SOLO CONSULTA
SOLO CONSULTA
SOLO CONSULTA

García González Gustavo vs. León Sandoval Verónica. Controversias del Orden Familiar 1 Acdo. Núm. Exp. 2023/2024.
García Grajeda Jorge Abundio y/o Jorge García Grajeda vs. Juzgado Tercero Familiar. Sucesorio Familiar Ikhs. 1 Acdo. Núm. Exp. 697/2025.
García Tagle Juan Francisco su Sucesión. Sucesorio Familiar Mrv. 1 Acdo. Núm. Exp. 631/2024.
Gardeazabal López Joaquín Antonio vs. Vázquez Hernández Pamela. Especial Familiar Mrv. 2 Acdos. Núm. Exp. 483/2025 Inc. de Cambio de Guarda y Custodia.
Gómez Rojas Atanacio su Sucesión. Sucesorio Familiar 1 Acdo. en Incidente. Núm. Exp. 367/2021 Repos. de Autos.
González Fernández Isaías. Sucesorio Familiar 1 Acdo. en Incidente. Núm. Exp. 1099/2018 Inc. de Oposición Al Inventario.
Guzmán Ramírez Guillermina vs. Miguel Ángel Rangel García. Especial Familiar Mrv. 1 Acdo. en Incidente. Núm. Exp. 1993/2011 Inc. de Consecuencias Inherentes a la Disol. del Vinculo Matrimonial.
Hernández Navarrete Sergio Ulises vs. Mendoza Delgado Zurisaddai. Controversias del Orden Familiar Ikhs. 1 Acdo. en Otros. Núm. Exp. 625/2021 Inc. Modificación Medidas Provisionales Tomo II.
Hernández Rojas Miguel Ángel vs. Oaulina Ilse Barrera Alarcón. Especial Familiar Mrv. 1 Acdo. en Incidente. Núm. Exp. 2415/2014 Incidentye de Incumplimiento de Convenio.
Hernández Espinoza Reyna vs. Mora Cruz Martín. Especial Familiar Mrv. 1 Acdo. en Incidente. Núm. Exp. 2323/2024 Consecuencias Inherentes a la Disol. del Vínculo Matrimonial Tomo III.
Ibarra Barrios Pamela Denisse vs. Morales García González Juan Carlos. Especial Familiar Reb. de Agravios. 1 Acdo. en Incidente. Núm. Exp. 2285/2024 Inc. de Compensación.
Ibarra Olvera Perla Yazmín vs. Rojas Guadrón Olmo Yamaxtli. Especial Familiar 1 Acdo. en Incidente. Núm. Exp. 2295/2024 Liquidación de Pensión Alimenticia Provisional Vencida y No Pagada.
Iglesias Perea Esteban Andrés su Sucesión. Sucesorio Familiar Ikhs. 1 Acdo. Núm. Exp. 1365/2022.
Isidoro Huitrón Tomás Daniel su Sucesión. Sucesorio Familiar 1 Acdo. en Incidente. Núm. Exp. 2827/2024 Remoción de Albacea II.
Latapi García Campa Jorge vs. Hortencia Gregg Guereque. Especial Familiar Ikhs. 1 Acdo. Núm. Exp. 3315/2024.
López Suárez Juan Carlos vs. Parra Mora Sandra. Controversias del Orden Familiar 1 Acdo. Núm. Exp. 841/2024 Tomo III.
Maya Martínez María Elena. Sucesorio Familiar 1 Acdo. en Otros. Núm. Exp. 3291/2024 Secc. Segunda.
Montano Zamora María Leticia su Sucesión. Sucesorio Familiar Mrv. 1 Acdo. Núm. Exp. 23/2026.
Mora Rodríguez María del Carmen. Sucesorio Familiar Ikhs. 1 Acdo. Núm. Exp. 229/2025.
Morán Ríos Lorena vs. Montes Arellano Jorge Alberto. Controversias del Orden Familiar Mrv. 1 Acdo. Núm. Exp. 797/2025.
Neri Victoria Jorge Alejandro vs. Laura Vera Ruíz. Especial Familiar Mrv. 1 Acdo. Núm. Exp. 593/2014.
Ortiz Gil Ramona. Sucesorio Familiar 3 Acdos. en Incidente. Núm. Exp. 41/2002 Oposición Al Inventario y Avalúo Respecto Al Incid. de Adición de Bienes Pert. Masa Her. Tomo II.
Parra García Francisco su Sucesión. Sucesorio Familiar Ikhs. 1 Acdo. Núm. Exp. 1391/2021.
Parra García Francisco su Sucesión. Sucesorio Familiar Ikhs. 1 Acdo. en Incidente. Núm. Exp. 1391/2021 Inc. de Aseguramiento de Bienes.
Parra García Francisco su Sucesión. Sucesorio Familiar Ikhs. 1 Acdo. en Incidente. Núm. Exp. 1391/2021 Inc. de Oposición Al Inventario.
Parra García Francisco su Sucesión. Sucesorio Familiar Ikhs. 1 Acdo. en Incidente. Núm. Exp. 1391/2021 Inc. de Remoción de Albacea.
Parra García Francisco su Sucesión. Sucesorio Familiar Ikhs. 1 Acdo. en Incidente. Núm. Exp. 1391/2021 Inc. de Remoción de Albacea vs. María Cristina Parra Carrillo.
Parra García Francisco su Sucesión. Sucesorio Familiar Ikhs. 1 Acdo. Núm. Exp. 1391/2021 Secc. Segunda.
Pedroza de Nájera Guadalupe su Sucesión. Sucesorio Familiar Mrv. 1 Acdo. Núm. Exp. 231/2026.
Penna López Miriam Irasema vs. González Ramírez Isaac. Especial Familiar Mrv. 1 Acdo. en Incidente. Núm. Exp. 1873/2016 Tomo II del Inc. de Pago de Alimentos Vencidos y Cump. de Sentencia.
Pérez Cano Luz María Érika vs. Israel Eli Bravo Solórzano. Controversias del Orden Familiar Mrv. 1 Acdo. en Incidente. Núm. Exp. 49/2011 Inc. de Reduc. de Pensión Alimenticia.
Pérez Mejía Montserrat vs. Valdovinos Arévalo Israel. Controversias del Orden Familiar Mrv. 1 Acdo. Núm. Exp. 1547/2024.
Pérez Morales Violeta vs. César Óscar Barrios Salas. Especial Familiar Ikhs. 1 Acdo. en Incidente. Núm. Exp. 803/2001 Inc. de Liquidación de la Sociedad Conyugal.
Prieto Suárez Petra su Sucesión. Sucesorio Familiar Designación de Albacea. 2 Acdos. en Incidente. Núm. Exp. 3107/2024 Remoción de Albacea.
Ramírez Bailón Beatriz vs. Rangel Valencia Vicente Adrián. Controversias del Orden Familiar 1 Acdo. en Incidente. Núm. Exp. 515/2017 Inc. de Cancel. de Pensión Alimenticia.
Ramos Martínez Elisa Miriam vs. González Hernández Héctor Martín. Controversias del Orden Familiar Ikhs. 1 Acdo. Núm. Exp. 1831/2016.
Rodea Osorio María Elena vs. Núñez Castillo Pablo. Controversias del Orden Familiar Mrv. 1 Acdo. Núm. Exp. 915/2003 Bis. 1.
Saldaña Flores Petra su Sucesión. Sucesorio Familiar Mrv. 1 Acdo. Núm. Exp. 239/2025.
Sánchez Martínez Luis Fernando vs. Ortiz García Selene Yuriria. Controversias del Orden Familiar 3 Acdos. en Otros. Núm. Exp. 3477/2024 Tomo II.
Sosa Zermeño Edith vs. Pedro López Bello. Alim. Ikhs. 1 Acdo. Núm. Exp. 227/2001.
Talavera López Juan vs. X. Controversias del Orden Familiar 1 Acdo. en Otros. Núm. Exp. 2929/2024 Acumulado 298/99 Secc II.
Toapanta Cárdenas Diana Isabel vs. Pérez Pérez Rodrigo. Especial Familiar Mrv. 1 Acdo. Núm. Exp. 2581/2024.
Torres Ramírez Dora Carol vs. Bárcenas Veloz Jesús Banjamin. Controversias del Orden Familiar Mrv. 1 Acdo. Núm. Exp. 2245/2024.
Villagrán Rizo Josefa. Sucesorio Familiar 1 Acdo. Núm. Exp. 749/2014 Bis. 3 Secc. Tercera.

AUDIENCIA

Arce Carbajal Aurelio su Sucesión. Aud. 790 Cpc Sucesorio Familiar. 1 audiencia. Núm. Exp. 71/2026.
Fabián Olivares Pamela vs. Delgado Zamora Ian. Aud. Controversias del Orden Familiar 1 Aud. en Otros. Núm. Exp. 786/2024 Tomo II.
Osorio Bustamante Juan Manuel su Sucesión. Aud. Sucesorio Familiar. 1 audiencia. Núm. Exp. 5/2026.
Rangel Santana Rosa María su Sucesión. Aud. Sucesorio Familiar. 1 audiencia. Núm. Exp. 1621/2023.
Salcedo Ortiz Ismael Guillermo vs. Chávez Smith Cinthya Susana. Aud. Incidental Controversias del Orden Familiar 1 Aud. en Incidente. Núm. Exp. 945/2017 Actual. de Pago de Alimentos Con Base en el Indice Nacional de Precios Al Consumidor II.
Vargas Galicia Nallely Alejandra vs. Álvarez Silva Ángel César. Aud. Platica de Menor Controversias del Orden Familiar 1 audiencia. Núm. Exp. 1049/2024.

SENTENCIAS INTERLOCUTORIAS

Carmona García María Elizabeth vs. Martínez Larrea José Luis. Especial Familiar Sent. Interl. Mmsc 1 Sent. Inter. en Otros. Núm. Exp. 947/2022 Inc. de Cesación de Pensión Alimenticia

EL SECRETARIO DE ACUERDOS
LIC. DAVID MENDOZA GUZMÁN

SECRETARÍA "B"
ACUERDOS DEL 28 DE MAYO DEL 2026

Alonso Herrera Dulce María vs. Llanas Ramos Daniel Eduardo. Controversias del Orden Familiar acuerdo. 1 Acdo. en Incidente. Núm. Exp. 3018/2024 Modificación de Convn. (2) Tomo II.
Álvarez Atienzo Yalila vs. José Juan Vega Cambero. Controversias del Orden Familiar Apelación 1 Acdo. en Incidente. Núm. Exp. 1152/2001 Cesación de Pago de Pensión Alimenticia.
Baliño Cervantes María de Jesús su Sucesión. Sucesorio Familiar Susp. Mmsc. 1 Acdo. Núm. Exp. 1816/2024 Cuarta Sección.
Bolaños Jurado Antonio vs. Lara Díaz Cynthia. Especial Familiar Entrega Billete de Depósito An A. 1 Acdo. Núm. Exp. 1682/2022.
Calderón Reyes Guadalupe vs. Cabrera Ríos Felipe de Jesús. Controversias del Orden Familiar acuerdo. 1 Acdo. Núm. Exp. 3294/2024 Inc. de Cancel. de Pensión Alimenticia II.
Casillas Martínez Claudio Led vs. Martínez Ruíz Claudia. Controversias del Orden Familiar acuerdo. 1 Acdo. Núm. Exp. 3492/2024 Principal.
Coronel García Marion Guadalupe vs. Javier Noé Cortés Gutiérrez. Controversias del Orden Familiar acuerdo. 1 Acdo. Núm. Exp. 190/2025.
Correa Ramírez Ma. Luisa. Sucesorio Familiar acuerdo. 1 Acdo. Núm. Exp. 1508/2017.

SOLO CONSULTA
SOLO CONSULTA
SOLO CONSULTA

Delgado Rodríguez Bertína su Sucesión. Sucesorio Familiar 1 Acdo. Núm. Exp. 832/2023.
Durán Barrera Karla Alejandra vs. Rodríguez Rangel Luis Axel y Rangel Suárez Wendy. Controversias del Orden Familiar 1 Acdo. en Incidente. Núm. Exp. 366/2023 Pensiones Vencidas y No Pagadas.
Enzo Jonker Francios. Sucesorio Familiar 1 Acdo. Núm. Exp. 246/2019.
Galicia Hernández Raúl su Sucesión. Sucesorio Familiar acuerdo. 1 Acdo. Núm. Exp. 44/2025.
García Candela Araceli vs. Casas López Roberto. Especial Familiar 1 Acdo. en Incidente. Núm. Exp. 3304/2024 Cancel. de Pensión Alimenticia.
García Espinosa Flor vs. Pulido Granados Fernando. Especial Familiar 1 Acdo. en Incidente. Núm. Exp. 2416/2024 Cambio de Guarda y Custodia Def. y Demás Prestaciones que Solicita.
García Espinosa Flor vs. Pulido Granados Fernando. Especial Familiar 1 Acdo. Núm. Exp. 2416/2024 Inc. de Reduc. de Pensión Alimenticia.
García Reyes Gerardo vs. Érika Patricia Martines García. Especial Familiar acuerdo. 1 Acdo. Núm. Exp. 622/2020.
González Barrientos Juana Yadira vs. Almaguer Sánchez Luis Rubén. Controversias del Orden Familiar 3 Acdos. Núm. Exp. 2496/2024 Tomo II.
González Rodríguez Angélica vs. Vázquez Duarte Martín Alberto. Controversias del Orden Familiar acuerdo. 1 Acdo. Núm. Exp. 1792/2023.
Hernández Martínez María Inés su Sucesión. Sucesorio Familiar 1 Acdo. en Amparo. Núm. Exp. 2354/2024 Amparo 995/2024- V.
Hernández Martínez Marelyn Sarahi vs. Hugo Cristian Vargas Mora. Controversias del Orden Familiar 1 Acdo. en Incidente. Núm. Exp. 3310/2024 Inc. de Incremento de Pensión Alimenticia.
Jiménez Monterrosas Sara Delfina su Sucesión. Sucesorio Familiar acuerdo. 1 Acdo. Núm. Exp. 1664/2021.
Juárez Faustino Norma Patricia vs. Valencia Campos Miguel. Controversias del Orden Familiar 1 Acdo. Núm. Exp. 1028/2018 Tomo II.
Juárez López Reyna vs. Mauricio Anselmo Barbosa Tecuatl. Controversias del Orden Familiar acuerdo. 1 Acdo. en Incidente. Núm. Exp. 1610/2015 Bis. 1 Inc. de Incremento de Pensión Alimenticia.
Juárez Ortiz Pascual su Sucesión. Sucesorio Familiar 1 Acdo. Núm. Exp. 536/2025.
López Bravo Guadalupe Rafaela vs. Molina Meneses Jorge. Controversias del Orden Familiar 2 - acuerdo. 2 Acdos. Núm. Exp. 324/2020.
López Tufiño Sandra Fabiola. Juris. Voluntaria Familiar acuerdo. 1 Acdo. Núm. Exp. 2112/2019.
Medina Tapia Ivonne. Sucesorio Familiar 1 Acdo. Núm. Exp. 316/2025.
Medrano Rivera Julisa vs. Leyver Ramírez Sandoval. Especial Familiar acuerdo. 1 Acdo. Núm. Exp. 874/2004.
Meléndez Lembrino José Ricardo su Sucesión. Sucesorio Familiar acuerdo. 1 Acdo. Núm. Exp. 670/2025.
Méndez Pulido Yireth vs. Quintero Islas Omar. Controversias del Orden Familiar 2 - acuerdo. 2 Acdos. Núm. Exp. 3138/2024 Tomo II.
Molina Alvarado Melanie vs. Abadallah Soto Frey. Especial Familiar 2 Acdos. Núm. Exp. 106/2025.
Molina Meneses Jorge. Controversias del Orden Familiar 1 Acdo. en Incidente. Núm. Exp. 324/2020 de Cump. de Convn. de Pago de Pensión Alimenticia Vencida; Incremento de Pensión.
Montiel Parra Margarita vs. Ernesto Islas Hernández. Alim. Comparec. acuerdo. 2 Acdos. Núm. Exp. 550/2025.
Nava Contreras Angélica Saharai vs. Vázquez Zapata Fernando. Especial Familiar 2 Acdos. Núm. Exp. 1412/2023.
Nava Contreras Angélica Saharai vs. Vázquez Zapata Fernando. Especial Familiar 3 Acdos. en Incidente. Núm. Exp. 1412/2023 Inc. de Alimentos, Guarda y Custodia Promov. por Fernando V. Z.
Ogazon Sánchez Susana su Sucesión. Sucesorio Familiar acuerdo. 1 Acdo. Núm. Exp. 248/2026.
Paredes Lara Fernando. Juris. Voluntaria Familiar 1 Acdo. Núm. Exp. 232/2021.
Pérez Ramírez Víctor Martín vs. Alvarado Martínez Karla. Controversias del Orden Familiar 1 Acdo. Núm. Exp. 1028/2024.
Raya Flores Rubén vs. Corona González Sofía Elizabeth. Controversias del Orden Familiar acuerdo. 1 Acdo. Núm. Exp. 2610/2024.
Regalado Martínez Jesús su Sucesión. Sucesorio Familiar acuerdo. 1 Acdo. Núm. Exp. 318/2023.
Reyes Torres Claudia vs. Juan Carlos Gongora Manzanarez. Controversias del Orden Familiar 1 Acdo. en Incidente. Núm. Exp. 1130/2006 Cancel. de Pensión Alimenticia.
Ruíz Cristino Edgar vs. Parada Ramírez Elizabeth. Controversias del Orden Familiar acuerdo. 1 Acdo. Núm. Exp. 3434/2024 Tomo II.
Saldaña y González José Ricardo. Sucesorio Familiar acuerdo. 1 Acdo. Núm. Exp. 2728/2024 Secc. Cuarta.
Salinas de la Cruz Alejandra vs. Evangelista Quiroz Israel. Controversias del Orden Familiar acuerdo. 1 Acdo. Núm. Exp. 1910/2021 Tomo II.
Sánchez Ortiz Leticia vs. Manuel Camacho Cisneros. Ord. Civil Familiar acuerdo. 1 Acdo. en Incidente. Núm. Exp. 1292/2013 Bis. 3 Inc. de Liquidación de la Sociedad Conyugal.
Terán Sotelo María de Jesús su Sucesión. Sucesorio Familiar acuerdo. 1 Acdo. Núm. Exp. 282/2026.
Toledo Guerrero Juana Minerva vs. Huerta Correa Francisco Javier. Controversias del Orden Familiar 1 Acdo. Núm. Exp. 10/2026.
Vega Ojeda Eloy su Sucesión. Sucesorio Familiar 1 Acdo. Núm. Exp. 166/2022.
Velázquez Juárez Eunice vs. Amaya Sujia Óscar. Especial Familiar 1 Acdo. en Incidente. Núm. Exp. 320/2025 Cancel. de Pesión Alimenticia.
Velázquez Sánchez Carolina vs. Cristhian Valdez Maya. Controversias del Orden Familiar Dada Cuenta 1 Acdo. en Expedientillo. Núm. Exp. 1678/2009 Inc. de Reduc. de Pensión Alimenticia.
Veloz Mata María Julieta su Sucesión. Sucesorio Familiar acuerdo. 1 Acdo. Núm. Exp. 616/2025.
Villegas Luna Juana su Sucesión. Sucesorio Familiar 1 Acdo. Núm. Exp. 190/2026.
Zamora Islas Elva María vs. Angulo Jacovo Juan Manuel. Controversias del Orden Familiar 2 Acdos. en Incidente. Núm. Exp. 2268/2014 Nul. de Actuaciones.
De la Cruz Dolores Ladislao Isaías. Juris. Voluntaria Familiar 1 Acdo. Núm. Exp. 2064/2023.
De la Rosa Ramírez Antonia vs. Monterrubio Lira Héctor. Controversias del Orden Familiar acuerdo. 1 Acdo. en Expedientillo. Núm. Exp. 712/2003.
Del Villar Nidia Laviada vs. Martínez Ramiro Villarreal. Especial Familiar acuerdo. 1 Acdo. Núm. Exp. 658/1975.

AUDIENCIA

Acevedo Moreno Carlos Alejandro su Sucesión. Aud. 801 Sucesorio Familiar. 1 audiencia. Núm. Exp. 1756/2024.
Chávez Pérez Angélica Yamileth vs. Chávez Ornelas Jesús Alejandro. Aud. de Ley Controversias del Orden Familiar 1 audiencia. Núm. Exp. 742/2024.
Garnero Martínez Gudberto Raúl. Aud. 790 Sucesorio Familiar. 1 audiencia. Núm. Exp. 848/2025.
Salazar Pichardo Marcos su Sucesión. Aud. 801 Sucesorio Familiar. 1 audiencia. Núm. Exp. 1774/2024.

SENTENCIAS DEFINITIVAS DEL 28 DE MAYO DEL 2026

Mendiola Morales Gabriela vs. Trevilla Magaña Jesús. Especial Familiar Sent. Def. Mebr 1 Núm. Exp. 414/2023

EL SECRETARIO DE ACUERDOS
LIC. CARLOS MARTÍNEZ HERNÁNDEZ

CUARTO DE LO FAMILIAR

SECRETARÍA "A"
ACUERDOS DEL 28 DE MAYO DEL 2026

Aguilar Vital Flor Eunice vs. Reyes Sánchez Christian. Controversias del Orden Familiar 1 Acdo. en Incidente. Núm. Exp. 393/2024 Inc. de Pensiones Provisionales Vencidas y No Pagadas.
Altamirano Zambrano Esmeralda vs. Gómez Reyes Javier. Controversias del Orden Familiar 1 Acdo. en Incidente. Núm. Exp. 1083/2003 Inc. de Cancel. de Pensión Alimenticia.
Álvarez Amaya Roberto su Sucesión. Sucesorio Familiar 1 Acdo. en Amparo. Núm. Exp. 99/2026 163/2026.
Artis Espriu Raymundo su Sucesión. Sucesorio Familiar 1 Acdo. Núm. Exp. 1231/2022.
Barraza Ruíz Emma su Sucesión. Sucesorio Familiar 1 Acdo. Núm. Exp. 459/2025.
Barreto de Dúran María Elena y Francisco Dúran Yáñez. Sucesorio Familiar 1 Acdo. Núm. Exp. 405/1969.
Cáceres Cruz Estela su Sucesión. Sucesorio Familiar 1 Acdo. Núm. Exp. 843/2025.
Camacho Carrillo Isaac vs. Garduño Rodríguez Karina. Controversias del Orden Familiar 1 Acdo. Núm. Exp. 2821/2024.
Camarena Barajas Roberto su Sucesión. Sucesorio Familiar 1 Acdo. Núm. Exp. 489/2022.
Carranco Franco José María su Sucesión. Sucesorio Familiar 1 Acdo. Núm. Exp. 3091/2024.
Castañeda Granados José. Test. 1 Acdo. Núm. Exp. 381/2008.

SOLO CONSULTA
SOLO CONSULTA
SOLO CONSULTA

Castañeda Orta Maximino vs. María Alejandra López González. Especial Familiar Expedientillo. 1 Acdo. Núm. Exp. 937/1987.
Chimal Valencia Josefina vs. Castillo Sánchez Luis. Especial Familiar Comparecencia Billetes. 1 Acdo. Núm. Exp. 1915/2011.
Contreras Santiago Julia vs. Zavala Armenta Casimiro. Controversias del Orden Familiar 2 Acdos. Núm. Exp. 19/2026.
Contreras Servín Claudia Edith vs. Rueda Mijangos José Antonio. Controversias del Orden Familiar 1 Acdo. en Incidente. Núm. Exp. 1159/2022 Cancel. de Pensión Alimencitia Provisional.
Coria Sandoval Ángel Manuel su Sucesión. Sucesorio Familiar 1 Acdo. Núm. Exp. 67/2026.
Cruz Castro Margarita vs. Rodríguez Tapia Pablo Israel. Controversias del Orden Familiar 1 Acdo. Núm. Exp. 1949/2022.
Cruz Sánchez Miriam Ivonne vs. Pérez Salinas Guillermo. Controversias del Orden Familiar 1 Acdo. en Incidente. Núm. Exp. 2263/2024 Liquidación de Pensiones Alimenticias Adeudadas.
Espinosa de Los Monteros Castillo Daniela vs. Aldana Hernández René. Controversias del Orden Familiar 1 Acdo. en Otros. Núm. Exp. 1107/2023 Inc. de Visitas y Convivencias.
Fernández Torres Margarita. Sucesorio Familiar 1 Acdo. Núm. Exp. 1321/2018.
Flores Hernández Juan vs. Arizmendi Sandoval Fabiola. Especial Familiar 1 Acdo. en Incidente. Núm. Exp. 3231/2024 Inc. de Liquidación de Sociedad Conyugal.
Flores Ramírez María de Lourdes su Sucesión. Sucesorio Familiar 1 Acdo. Núm. Exp. 73/2023.
Gómez Legorreta Julia Araceli vs. Grandio Andion Gonzalo. Ord. Civil Familiar 1 Acdo. en Otros. Núm. Exp. 2105/2021 Inc. de Desocup. y Entrega del Dom. Conyugal.
Granados Concha Agapito su Sucesión. Sucesorio Familiar 1 Acdo. Núm. Exp. 1021/2024.
Hernández Ruíz Isabel vs. Moreno Albarrán Adrián Gabriel. Especial Familiar Comparecencia Billetes. 1 Acdo. Núm. Exp. 2735/2024.
Hernández Lomas Elizabeth Guadalupe vs. García Gallegos Juan Antonio. Controversias del Orden Familiar 1 Acdo. Núm. Exp. 11/2026.
Iriarte Goyeneche Braulio. Sucesorio Familiar 1 Acdo. Núm. Exp. 425/2022.
Juárez López José Benedicto vs. Luevano Medrano Angelina. Especial Familiar 1 Acdo. Núm. Exp. 2395/2014.
Juárez Torres Antonio. Sucesorio Familiar Expedientillo. 1 Acdo. Núm. Exp. 875/1976.
Juárez Hernández Diana vs. Aguilar Hernández José Alfredo. Controversias del Orden Familiar 1 Acdo. Núm. Exp. 1263/2013.
Linares Arias Paola vs. Jaimes Ruíz Jesús. Controversias del Orden Familiar 1 Acdo. en Otros. Núm. Exp. 1861/2017 Tomo II.
López Jiménez Sergio Rodrigo vs. Arcos Martínez María Yazmín. Especial Familiar Expedientillo. 1 Acdo. Núm. Exp. 995/2014.
López Juárez Fabiol Edith vs. Jiménez Fernández Javier. Exh. Familiar 1 Acdo. en Exhorto. Núm. Exp. 965/2024.
López Martínez Hilda vs. Hernández Martínez Mauro. Especial Familiar 1 Acdo. en Incidente. Núm. Exp. 1913/2023 Inc. de Pensión Alimentocia Definitiva.
López Romero Nahum Eligio su Sucesión. Sucesorio Familiar 1 Acdo. Núm. Exp. 115/2013.
Martínez Esteban Brenda Iliana vs. Rosales Martínez Edgar Adadberto. Controversias del Orden Familiar 1 Acdo. Núm. Exp. 1785/2023.
Martínez Hernández Teresita del Niño Jesús su Sucesión. Sucesorio Familiar 1 Acdo. Núm. Exp. 689/2025.
Martínez Martínez Arlet Estefania vs. Espinoza Alquicira José Eduardo. Controversias del Orden Familiar 1 Acdo. Núm. Exp. 885/2023.
Martínez Romero José su Sucesión. Sucesorio Familiar 1 Acdo. Núm. Exp. 2899/2024.
Meléndez Chávez Sharon. Juris. Voluntaria Familiar 1 Acdo. Núm. Exp. 3521/2024.
Navarrete Aguilar Concepción su Sucesión. Sucesorio Familiar 2 Acdos. Núm. Exp. 375/2025.
Olea López Guadalupe Sergio y Olea López Fernando. Juris. Voluntaria Familiar 1 Acdo. Núm. Exp. 1001/2024.
Olivares Velásquez Benjamín Enrique vs. Rosales Ramos María José. Controversias del Orden Familiar 1 Acdo. Núm. Exp. 961/2023.
Olmos Martínez José su Sucesión y Olmos Martínez José y Olmos Martínez José. Sucesorio Familiar 1 Acdo. Núm. Exp. 345/2026.
Orozco Salcedo José María su Sucesión. Sucesorio Familiar 1 Acdo. Núm. Exp. 461/2025.
Padilla Roa Casandra Sinai vs. López Hernández Francisco Javier. Controversias del Orden Familiar Expedientillo. 1 Acdo. en Expedientillo. Núm. Exp. 2203/2023.
Padrón Cruz Jacqueline Guadalupe vs. Martínez Sánchez Ángel. Controversias del Orden Familiar 1 Acdo. Núm. Exp. 1773/2011.
Palacios Martínez Lidia vs. Romo González José Gerardo. Controversias del Orden Familiar 1 Acdo. Núm. Exp. 2147/2023.
Peña Obando Allan Carlos vs. Dávila Delgado Leidy Lorena. Controversias del Orden Familiar 2 Acdos. Núm. Exp. 1819/2024.
Ramírez Díaz José Víctor su Sucesión. Sucesorio Familiar 1 Acdo. Núm. Exp. 2001/2022.
Ramírez Maya Felícitas su Sucesión. Sucesorio Familiar 1 Acdo. Núm. Exp. 2049/2024.
Ramos Blanco Guadalupe Araceli vs. Javier Sánchez González. Especial Familiar 1 Acdo. Núm. Exp. 3303/2024.
Rodríguez González Alejandro. Sucesorio Familiar 1 Acdo. Núm. Exp. 197/2017.
Rueda Ochoa Norberto su Sucesión. Sucesorio Familiar 1 Acdo. Núm. Exp. 1633/2022.
Sánchez Garatachia Juan Carlos vs. Medellín Aparicio Juana Lina. Especial Familiar 1 Acdo. Núm. Exp. 1007/2023.
Santillán Téllez Juan Arturo vs. Martínez Espinoza Andrea Sahian. Controversias del Orden Familiar 1 Acdo. Núm. Exp. 1471/2022.
Santos González Verónica del Pilar vs. Goyzueta Villa Sergio Alberto. Especial Familiar 1 Acdo. Núm. Exp. 2717/2024.
Tejeda Navarrete Elizabeth vs. Villar del Prado Rodrigo. Controversias del Orden Familiar 1 Acdo. Núm. Exp. 337/2012.
Vázquez Miravalles Nancy vs. Miravalles González David. Controversias del Orden Familiar 1 Acdo. en Expedientillo. Núm. Exp. 2281/2011.
Zepeda Gutiérrez Ariana Isabel vs. Zepeda Alcantar Basilides. Controversias del Orden Familiar 1 Acdo. Núm. Exp. 1643/2024.
AUDIENCIA
Galicia Vázquez Eusebio su Sucesión. Aud. 805 Sucesorio Familiar. 1 audiencia. Núm. Exp. 37/2025.

SENTENCIAS INTERLOCUTORIAS

Martínez Hernández Teresita del Niño Jesús su Sucesión. Sucesorio Familiar Sent. Interl. 1 Núm. Exp. 689/2025
Martínez Romero José su Sucesión. Sucesorio Familiar Sent. Interl. 1 Núm. Exp. 2899/2024
Rueda Ochoa Norberto su Sucesión. Sucesorio Familiar Sent. Interl. 1 Núm. Exp. 1633/2022

EL SECRETARIO DE ACUERDOS
LIC. ISRAEL GONZÁLEZ CARRASCO

SECRETARÍA "B"
ACUERDOS DEL 28 DE MAYO DEL 2026

Abad Figueroa Jéssica Montserrat. Controversias del Orden Familiar 1 Acdo. en Incidente. Núm. Exp. 3170/2024 Inc. de Reduc. de Pensión Alimenticia Provisional.
Abad Figueroa Jéssica Montserrat. Controversias del Orden Familiar 1 Acdo. en Cuadernillo. Núm. Exp. 3170/2024 Segundo Tomo.
Aguilar Bisogno Daniel Omar su Sucesión. Sucesorio Familiar 2 Acdos. Núm. Exp. 204/2025.
Aldape Ávila Sandra vs. Óscar Daniel Reyes Sánchez. Sucesorio Familiar 1 Acdo. en Incidente. Núm. Exp. 2502/2024.
Álvarez Rocha Cristian de Jesús vs. Flores Rico María de Lourdes. Controversias del Orden Familiar 2 Acdos. en Incidente. Núm. Exp. 246/2021 Inc. de Cump. de Convn. Clausula Tercera.
Aquino Ruíz Irma. Juris. Voluntaria Familiar 1 Acdo. Núm. Exp. 2046/2024.
Baena López María Magdalena su Sucesión. Sucesorio Familiar 1 Acdo. Núm. Exp. 164/2026.
Bazán Cruz Lazara Sara su Sucesión. Sucesorio Familiar 1 Acdo. Núm. Exp. 206/2026.
Bello Galindo Anayd vs. Llaguno Ladino José Luis. Controversias del Orden Familiar 1 Acdo. Núm. Exp. 284/2024.
Caro de Jesús Edgar vs. Ortiz Castrejón Nancy Lorena. Especial Familiar 1 Acdo. en Incidente. Núm. Exp. 382/2025 Inc. de Incremeto de Pensión Alimenticia.
Carrillo Cornejo Petra su Sucesión. Sucesorio Familiar 2 Acdos. Núm. Exp. 1218/2024.
Chavarría García Alicia su Sucesión. Sucesorio Familiar 1 Acdo. Núm. Exp. 1978/2021.
Chávez García Janeth vs. Sánchez Norberto José Antonio. Controversias del Orden Familiar 1 Acdo. Núm. Exp. 938/2013.
Cortés Huitzil Leonila su Sucesión. Sucesorio Familiar 1 Acdo. Núm. Exp. 390/2025.

SOLO CONSULTA

Cruz Cordero Juan Manuel vs. Carbajal Inclán Carmen Estefania. Controversias del Orden Familiar 1 Acdo. Núm. Exp. 1988/2023.
Dulce Angélica y Montiel Santamaría Héctor. Especial Familiar 1 Acdo. Núm. Exp. 98/2009 Expdllo.
Escobar Luna Raquel vs. Ávila Aguirre José Luis. Especial Familiar 1 Acdo. Núm. Exp. 1010/2022.
Escobedo Novelo Daniel vs. Domínguez Ruíz Tatiana Zuleika. Especial Familiar 1 Acdo. Núm. Exp. 742/2022.
Esquivel Rodríguez Juana su Sucesión. Sucesorio Familiar 1 Acdo. Núm. Exp. 1744/2024.
Fernández Castañeda Fausto su Sucesión. Sucesorio Familiar 1 Acdo. Núm. Exp. 736/2019.
Flores Carreón Gloria Alicia vs. Arroyo Villanueva Roberto. Controversias del Orden Familiar 1 Acdo. Núm. Exp. 784/2025.
Flores Nieto Miriam. Controversias del Orden Familiar Expedientillo. 1 Acdo. Núm. Exp. 1512/2024.
Frías Tosca José su Sucesión. Sucesorio Familiar 1 Acdo. Núm. Exp. 1780/2024.
Gama Hernández Jerónimo vs. Arias Alpizar Guillermina. Especial Familiar 1 Acdo. Núm. Exp. 1770/2018.
García Hurtado Zaira Maomi vs. Paredes Alarcón José Antonio. Especial Familiar 1 Acdo. Núm. Exp. 276/2026.
García Palomera Alicia su Sucesión. Sucesorio Familiar 1 Acdo. Núm. Exp. 524/2025.
García Téllez Maricela su Sucesión. Sucesorio Familiar 1 Acdo. Núm. Exp. 58/2026.
García Castillo Gloria vs. Bonilla Ramírez Gerardo. Controversias del Orden Familiar 1 Acdo. Núm. Exp. 1260/2009.
Gómez Ruelas María del Carmen vs. Manuel Lozada Núñez. Controversias del Orden Familiar 2 Acdos. Núm. Exp. 1846/2010.
González Álvarez Ofelia su Sucesión. Sucesorio Familiar 1 Acdo. Núm. Exp. 790/2022.
González Hernández Nancy Dayana vs. Castro Martínez José de Jesús. Controversias del Orden Familiar 1 Acdo. Núm. Exp. 242/2026.
Guzmán Solís Ingrid vs. Quiroz Bustamante César Fernando Enrique. Controversias del Orden Familiar 1 Acdo. Núm. Exp. 194/2026.
Hano Pérez María Josefa vs. Alfredo Fumio Bando Nakakawa. Especial Familiar 1 Acdo. Núm. Exp. 914/2018.
Hijar Vernis Daniela vs. Salfranca Trejo Alfredo. Especial Familiar 1 Acdo. en Incidente. Núm. Exp. 416/2023 Inc. de Cuebtiones Inherentes Al Divorcio.
Ibarra Fernández Guadalupe su Sucesión. Sucesorio Familiar 1 Acdo. en Incidente. Núm. Exp. 274/2021 Inc. de Inclusión de Inmueble.
Lara Corona Cristina. Sucesorio Familiar 1 Acdo. Núm. Exp. 1056/2017.
Lazcano Zamora Artemia su Sucesión. Sucesorio Familiar 1 Acdo. en Otros. Núm. Exp. 1658/2022 Secc. II.
López Rodríguez Esperanza vs. Hernández Alvarado José de Jesús y Coria Mejía Martha Vianey. Controversias del Orden Familiar 1 Acdo. Núm. Exp. 1376/2022.
Luenguas Arana Leslie vs. Rodrigo Guerrero Requis. Especial Familiar 1 Acdo. en Incidente. Núm. Exp. 314/2025 Inc. de Cancel. de Pensión Alimenticia.
Martínez Méndez Verónica vs. Rangel Avedaño Diego Alberto. Controversias del Orden Familiar 1 Acdo. en Cuadernillo. Núm. Exp. 2456/2024 Vía de Apremio.
Martínez Sánchez Marcela vs. Izaguirre Alabat Luis Roberto. Controversias del Orden Familiar 1 Acdo. Núm. Exp. 1178/2024.
Nava Peralta Juan Chávez vs. Laguna Reyes Martha. Especial Familiar 1 Acdo. Núm. Exp. 824/2017.
Nolasco Medina María Dolores vs. Retana Moreno Alejandro. Especial Familiar 1 Acdo. Núm. Exp. 464/2023 Inc. de Revisión de Medidas Cautelares.
Olvera Luna Guadalupe su Sucesión. Sucesorio Familiar 1 Acdo. Núm. Exp. 138/2026.
Ordorica Rodríguez Edwina vs. Sotres Gutiérrez Francisco. Controversias del Orden Familiar 1 Acdo. Núm. Exp. 2242/2023.
Ordorica Rodríguez Edwina vs. Sotres Gutiérrez Francisco. Controversias del Orden Familiar 1 Acdo. Núm. Exp. 2242/2023 Inc. de Reduc. de Pensión Alimenticia Provisional.
Ortega Iniesta Cristina vs. González Ponce Gabriel Filiberto. Controversias del Orden Familiar 1 Acdo. Núm. Exp. 1584/2023.
Ortega Santoyo Ángela su Sucesión. Sucesorio Familiar 1 Acdo. Núm. Exp. 732/2025.
Ortiz Martha su Sucesión. Sucesorio Familiar 1 Acdo. Núm. Exp. 920/2016 Secc. Cuarta.
Pacheco Mateos Enrique Bibiano su Sucesión. Sucesorio Familiar 1 Acdo. Núm. Exp. 188/2026.
Pérez Camacho Viridiana vs. Landeros Zúñiga Calos Naum. Especial Familiar 1 Acdo. Núm. Exp. 2208/2024.
Pérez Cortés Sandra Nathaly vs. Pérez Cruz Benito. Controversias del Orden Familiar 1 Acdo. Núm. Exp. 582/2022.
Pérez Maturano Bertha vs. Barrón García José Ángel. Controversias del Orden Familiar 1 Acdo. en Expedientillo. Núm. Exp. 964/2005.
Pérez Olivera Julián su Sucesión. Sucesorio Familiar 1 Acdo. Núm. Exp. 842/2025.
Pozos Ruíz Jesús su Sucesión. Sucesorio Familiar 1 Acdo. Núm. Exp. 1734/2024.
Pozos Ruíz Jesús su Sucesión. Sucesorio Familiar 2 Acdos. Núm. Exp. 1734/2024 Secc. Segunda.
Ramírez Bautista Francisco Javier vs. Zúñiga Rosas Elena Margarita. Controversias del Orden Familiar 1 Acdo. Núm. Exp. 1886/2024.
Ramírez Fragoso José Ramón vs. Hernández Zepeda Aída Azucena. Ord. Civil Familiar 1 Acdo. en Cuadernillo. Núm. Exp. 2516/2024 Liquidación de la Sociedad Conyugal.
Ramírez Gutiérrez Esteban Manuel su Sucesión. Sucesorio Familiar 1 Acdo. Núm. Exp. 694/2025.
Rangel Velázquez Sandra vs. Leonardo Javier Cobarrubias Aponte. Controversias del Orden Familiar 1 Acdo. en Incidente. Núm. Exp. 326/2018 Modificación de Convenio.
Rojas Vásquez María Dolores su Sucesión. Sucesorio Familiar 3 Acdos. Núm. Exp. 1254/2021.
Rojas Vásquez María Dolores su Sucesión. Sucesorio Familiar 1 Acdo. en Amparo. Núm. Exp. 1254/2021 Cuad. de Amp. 93/2025.
Rojas Vásquez María Dolores su Sucesión. Sucesorio Familiar 1 Acdo. en Incidente. Núm. Exp. 1254/2021 Nul. de Notificación.
Roque Sánchez León vs. Verónica Janet Campos Sánchez. Controversias del Orden Familiar 1 Acdo. Núm. Exp. 1376/2017.
Rosales Vera Ubaldo vs. Vite Chávez Joanna. Controversias del Orden Familiar 1 Acdo. en Cuadernillo. Núm. Exp. 3400/2024 Segundo Tomo.
Rosette Hernández Ana María vs. Suastegui Reyes Jesús Alejandro. Especial Familiar 1 Acdo. Núm. Exp. 3196/2024.
Rosette Hernández Ana María vs. Suastegui Reyes Jesús Alejandro. Especial Familiar 1 Acdo. en Incidente. Núm. Exp. 3196/2024 Pensión Alimenticia, Guarda y Custodia Definitiva.
Rubio Cortés José su Sucesión. Sucesorio Familiar 1 Acdo. Núm. Exp. 220/2020.
Ruíz Perdomo Isabel vs. Limón Vigoritto Jorge Antonio. Controversias del Orden Familiar 1 Acdo. en Incidente. Núm. Exp. 2108/ 2024 Pago de Pensiones Vencidas y No Pagadas.
Ruíz Perdomo Isabel vs. Limón Vigoritto Jorge Antonio. Controversias del Orden Familiar 2 Acdos. Núm. Exp. 2108/2024 Tomo II.
Sánchez Ramírez Francisco su Sucesión. Sucesorio Familiar 1 Acdo. Núm. Exp. 500/2024.
Sánchez Rayón Nicolás su Sucesión. Controversias del Orden Familiar 1 Acdo. en Amparo. Núm. Exp. 2660/2024 Cuad. de Amp. 913/2025- Iii2025- VI.
Sánchez Salcedo Julio César. Juris. Voluntaria Familiar 1 Acdo. Núm. Exp. 1560/2016.
Sandoval Arce Edmundo su Sucesión. Sucesorio Familiar 1 Acdo. en Otros. Núm. Exp. 1286/2024 Secc. Cuarta.
Serrato Cardoso Pedro su Sucesión. Sucesorio Familiar 2 Acdos. Núm. Exp. 184/2026.
Tapia Hernández Natividad vs. Almanza Lozano Edgar Óscar. Controversias del Orden Familiar 1 Acdo. Núm. Exp. 774/2024.
Ubaldo Reyes Victoria vs. Salvador Salas Salcedo. Controversias del Orden Familiar 1 Acdo. Núm. Exp. 994/2018.
Vargas Flores Mariana Fernanda vs. Ávila Correa Iván Alejandro. Controversias del Orden Familiar 1 Acdo. Núm. Exp. 2362/2012.
Varios. Controversias del Orden Familiar 1 Acdo. Núm. Exp. 3000/2018 Tomo III.
Vázquez Rodríguez Caludia Irma vs. Chávez Álvarez Ubaldo. Controversias del Orden Familiar 1 Acdo. en Cuadernillo. Núm. Exp. 2404/2024 Segundo Tomo.
Velázquez Wiedmann Sandra vs. Martín del Campo Salas Luis. Controversias del Orden Familiar 1 Acdo. Núm. Exp. 282/2026.
Ventura Mendoza Angélica vs. Francisco Martínez Joel. Controversias del Orden Familiar 1 Acdo. Núm. Exp. 2086/2024.
Zúñiga Rodríguez Arturo vs. Soria Olayo Beatriz. Controversias del Orden Familiar 1 Acdo. Núm. Exp. 1220/2024.

NO PUBLICADOS

Castro Pérez Nataly vs. Paz Vázquez Emmanuel. Controversias del Orden Familiar 1 Acdo. en Incidente. Núm. Exp. 798/2023 Inc. de Cambio de Guarda y Custodia Compartida.

SOLO CONSULTA
SOLO CONSULTA
SOLO CONSULTA

AUDIENCIA
Hernández Olivas Adriana Karina vs. Estrada Ramírez Iván. Ord. Civil Familiar. 1 audiencia. Núm. Exp. 3386/2024 Principal Tomo II.
Ramírez Bautista Francisco Javier vs. Zúñiga Rosas Elena Margarita. Controversias del Orden Familiar 1 Aud. en Incidente. Núm. Exp. 1886/2024 Inc. de Modificación de Convenio.
Suárez Hidalgo Alejandra vs. Huerta Granillo Irwin. Controversias del Orden Familiar 1 Aud. en Incidente. Núm. Exp. 2724/2024 Inc. de Incumplimiento de Convenio.

SENTENCIAS INTERLOCUTORIAS

Ramírez Gutiérrez Esteban Manuel su Sucesión. Sucesorio Familiar Sent. Interl. 1 Núm. Exp. 694/2025
CONCILIADOR POR MINISTERIO DE LEY:
LIC. ADRIANA ARRIETA LICÓNA

QUINTO DE LO FAMILIAR

SECRETARÍA "A"
ACUERDOS DEL 28 DE MAYO DEL 2026

Abedrop Evelson Mónica y Haiko Nellen Hummel. Especial Familiar Solic. de Copias Certificadas. 1 Acdo. en Incidente. Núm. Exp. 229/1998 Inc. de Incremento de Pensión Alimenticia.
Álvarez y Rivero José Carlos del Sagrado Corazon de Jesús su Sucesión. Sucesorio Familiar Prevención. 1 Acdo. en Incidente. Núm. Exp. 2079/2017 Inc. de Objeción a Las Ctas. de Adminis. del 13 de Agosto de 2025.
Arias Rivera Arturo vs. Myriam Alejandra Castillo Collado. Controversias del Orden Familiar Estarse. 1 Acdo. Núm. Exp. 2933/2024 Tomo II.
Basilio González María su Sucesión. Sucesorio Familiar Una Vez que Den Cump. 1 Acdo. Núm. Exp. 329/2024.
Becerra Pérez Gloria Alicia. Sucesorio Familiar Solic. de Copias Certificadas. 1 Acdo. en Cuadernillo. Núm. Exp. 1289/2013 Secc. Cuarta.
Bravo Vázquez Nallely Elvira vs. Gilberto José Sarabia Fandiño. Especial Familiar Razón Asentada por el Encargado del Archivo. 1 Acdo. en Expedientillo. Núm. Exp. 681/2020.
Brenes Bochm Leonardo David su Sucesión. Sucesorio Familiar Minuta. 1 Acdo. en Amparo. Núm. Exp. 597/2023 133/2026.
Broughton Adalid Vanessa Esther Elizabeth vs. Álvarez del Real José Carlos su Sucesión. Ord. Civil Familiar Turno Girar Oficio. 1 Acdo. en Cuadernillo. Núm. Exp. 561/2023 Tomo II Juic. Principal.
Cardel Portilla Judith Juliana de Los Ángeles vs. Manuel Cuauhtémoc Camacho Cardel. Ord. Civil Familiar Auto. 1 Acdo. en Amparo. Núm. Exp. 104/2018 Amparo 220/2024- II.
Caviedes de la Cruz Paola Elizabeth vs. Trujillo López Iván. Especial Familiar Minuta. 1 Acdo. en Incidente. Núm. Exp. 2231/2024 Inc. de Cambio de Guarda y Custodia y Cancel. de Pensión Alimenticia.
Chávez Bárcenas Guillermo vs. Angélica Espinoza Osorio. Especial Familiar Elaborar Oficio. 1 Acdo. en Expedientillo. Núm. Exp. 909/2012.
Cid Hueramo Bárbara. Ord. Civil Familiar Medios Preparatorios a Juicio. 1 Acdo. Núm. Exp. 325/2026.
Citalan Caravantes Areli Francisca vs. Jacinto Barranco Diego Armando. Controversias del Orden Familiar Devolución de Autos Originales. 1 Acdo. Núm. Exp. 329/2026.
Colín Espinosa Gumersindo su Sucesión. Sucesorio Familiar Una Vez que Obre en Autos Testamento. 1 Acdo. Núm. Exp. 73/2026.
Cruz Calderón Brenda vs. Ruíz Sánchez Luis Enrique. Controversias del Orden Familiar Elaborar Cédula. 1 Acdo. Núm. Exp. 2269/2024.
Dircio Clemente Susana Fernanda vs. Ramírez López Raymundo Cuitlahuac. Especial Familiar Oficio. 1 Acdo. en Expedientillo. Núm. Exp. 1239/2023.
Esquivel Granados Leticia su Sucesión. Sucesorio Familiar Contestación de Oficio. 1 Acdo. Núm. Exp. 239/2026.
Franco Téllez Rosa María vs. Lainez Barabato Maximiliano. Especial Familiar Comparecencia de Recepción de Copias. 1 Acdo. Núm. Exp. 93/2026.
Fuentes Paredes Arnaldo. Sucesorio Familiar Comparecencia de Recepción de Copias. 1 Acdo. Núm. Exp. 509/1997.
Galindo Silva Martha Arcelia vs. Víctor Bernardo Espino Altamirano. Especial Familiar Comparecencia de Notificación. 1 Acdo. Núm. Exp. 1483/2012.
González Forastieri María Estela su Sucesión. Sucesorio Familiar Minuta. 1 Acdo. Núm. Exp. 5/2026.
Gómez González Laura Georgina vs. García Aguilar Gerardo. Controversias del Orden Familiar Comparecencia de Emplaz. Incidente. 2 Acdos. en Incidente. Núm. Exp. 1663/2024 Inc. de Nul. de Actuaciones.
Habib Salvador. Especial Familiar Minuta. 1 Acdo. en Expedientillo. Núm. Exp. 625/2024.
Hernández Tovar Teresa su Sucesión. Sucesorio Familiar Proporcionar Correo. 1 Acdo. Núm. Exp. 425/2022.
Hernández Vega Brenda. Controversias del Orden Familiar Se Informa Estado Procesal. 3 Acdos. Núm. Exp. 2233/2024 Inc. de Cambio de Guardia y Custodia Tomo II.
Herrera García Jazmín Guadalupe vs. Santillán Guevara Darío. Controversias del Orden Familiar Razón Asentada por el Encargado del Archivo. 2 Acdos. en Expedientillo. Núm. Exp. 1095/2021.
Herrera Sánchez Fernando su Sucesión. Sucesorio Familiar Elaborar Exhorto. 1 Acdo. Núm. Exp. 597/2025.
Hipólito Mendoza Jaime su Sucesión. Sucesorio Familiar Contestación de Oficio. 1 Acdo. Núm. Exp. 447/2025.
Jiménez Hernández Guillermo. Sucesorio Familiar Autorización. 1 Acdo. Núm. Exp. 887/2020 Tomo II (Principal).
Jmenez Díaz Luis Fernando vs. Marcela Miranda Gómez. Especial Familiar Solicita Copias. 1 Acdo. Núm. Exp. 277/2025.
Juárez Ortiz Alberto su Sucesión. Sucesorio Familiar Solicitar Devolución de Autos Originales. 1 Acdo. en Expedientillo. Núm. Exp. 2101/2022.
Landeros Chimal Julio vs. Beatriz González Montoya. Especial Familiar Pasa a Sentencia. 1 Acdo. en Incidente. Núm. Exp. 763/1997 Inc. de Liquidación de Sociedad Conyugal.
Ledesma Díaz Ambrosio su Sucesionledesma Díaz Flores Carlos Darío su Sucesionflores Ramírez Manuela su Sucesiondiaz y Flores Isabel Ledesma su Sucesionledesma Flores de Ruíz Ana María su Sucesionledesma Flores Félix Aurelia su Sucesión vs. García Sánchez Jorge. Ord. Civil Familiar Revocación. 1 Acdo. en Otros. Núm. Exp. 59/2025 Tomo V.
León Cedillo Cruz su Sucesión. Sucesorio Familiar Se Aprueba Secc. Segunda. 1 Acdo. Núm. Exp. 1531/2023 Secc. Segunda.
López González Alba Magalli vs. Galicia Tapia Efraín. Controversias del Orden Familiar Ced. de Notificación. 1 Acdo. Núm. Exp. 3223/2024.
Luna Mendoza Fernando vs. Luna Lara Ilse Matzallani. Sucesorio Familiar Exhorto. 1 Acdo. en Cuadernillo. Núm. Exp. 913/2021 Secc. Segunda.
Luna Ortiz Manuel. Int. Autorización. 1 Acdo. Núm. Exp. 857/1986.
Madrid de la Vega Abraham vs. Salas Manzo Izchel. Vía de Apremio Familiar Proporcionar Correo. 1 Acdo. Núm. Exp. 2451/2024.
Martínez Andrés Juvencia su Sucesión. Sucesorio Familiar Requerimiento Sala. 1 Acdo. Núm. Exp. 3435/2024 Inc. de Remoción Albacea (Nuevo) Id 5484.
Martínez González Ana Gabriela vs. Manzanares Mejía Efrén Tonatiuh. Especial Familiar No Se Provee de Conformidad. 3 Acdos. en Incidente. Núm. Exp. 745/2022 Inc. para Regular Las Consecuencias Inherentes a la Disol. del Vínculo Matrimonial.
Martínez Guajardo Marsha Marion vs. Rafael Gerardo Olvera Serrano. Especial Familiar Prevención. 1 Acdo. en Incidente. Núm. Exp. 1705/2018 Inc. de Modificación de Convenio, Incremento de Pensión.
Mena González Cosío Jorge Roberto vs. Mónica Illescas Reynoso. Especial Familiar Ced. de Notificación. 1 Acdo. en Incidente. Núm. Exp. 1535/2009 Inc. de Cesación de Pensión Alimentaria.
Mendoza Flores Julián. Sucesorio Familiar Billete de Depósito. 1 Acdo. en Cuadernillo. Núm. Exp. 603/1976 Tomo III.
Mendoza Graciela su Sucesión. Sucesorio Familiar Fecha de audiencia. 1 Acdo. Núm. Exp. 625/2025.
Meza Mondragón Manuel vs. Alatorre Bonilla Evangelina. Especial Familiar Auto. 1 Acdo. Núm. Exp. 343/2021.
Mitre Narcizo Carlos Eduardo su Sucesión. Sucesorio Familiar Comparecencia de Recepción de Copias. 1 Acdo. Núm. Exp. 1209/2024.
Montiel Sánchez Jazmín vs. Montiel Lima Alejandro. Controversias del Orden Familiar Computo para Contestar Demanda Incidental. 2 Acdos. en Incidente. Núm. Exp. 1737/2016 Inc. de Cancel. de Pensión Alimenticia.
Morales Cabello Jorge. Especial Familiar Comparecencia de Notificación. 1 Acdo. en Incidente. Núm. Exp. 337/1996 Inc. de Ejecc. de Sentencia.
Moya Corral Álvaro vs. Pérez Abedrop Carla Alejandra. Controversias del Orden Familiar Informe Cumplimiento. 1 Acdo. en Expedientillo. Núm. Exp. 567/2024 1 Bis Playa del Carmen.
Murillo Hernández José Jesús. Sucesorio Familiar Minuta. 1 Acdo. en Expedientillo. Núm. Exp. 817/2004.

SOLO CONSULTA
SOLO CONSULTA
SOLO CONSULTA

Narváez Jerónimo Sara Yazmín vs. Rodríguez Salgado Michel Alejandro. Controversias del Orden Familiar 1 Acdo. Núm. Exp. 1725/2023 Tomo Cuarto Principal.
Nava Ramírez Xóchitl vs. Víctor Manuel Ángel Chávez. Controversias del Orden Familiar Desahoga Vista. 1 Acdo. en Incidente. Núm. Exp. 107/2020 Inc. de Modificación Al Régimen de Visitas y Convivencias.
Ortega Gómez María Luisa. Sucesorio Familiar Estarse. 1 Acdo. Núm. Exp. 2205/2024 Inicia como Secc. Segunda.
Ortiz Hinojosa Nora Elizabeth su Sucesión. Sucesorio Familiar Copias Certificadas. 3 Acdos. Núm. Exp. 67/2026.
Osorio Cruz Valentina vs. López Velasco Camerino. Controversias del Orden Familiar Búsqueda Exhaustiva. 1 Acdo. en Expedientillo. Núm. Exp. 253/2026.
Pacheco Rosas Antonio su Sucesión. Sucesorio Familiar Minuta. 3 Acdos. Núm. Exp. 175/2026.
Paniagua García Margarita vs. Pantoja Cuevas Mario. Controversias del Orden Familiar Contestación de Oficio. 1 Acdo. Núm. Exp. 829/2025.
Paniagua García Margarita vs. Pantoja Cuevas Mario. Controversias del Orden Familiar Minuta. 1 Acdo. en Amparo. Núm. Exp. 829/2025 906/2025.
Pereyra Vergara Agustín. Sucesorio Familiar Solicitar Devolución de Autos Originales. 1 Acdo. en Expedientillo. Núm. Exp. 341/1977.
Pérez y Palafox Roberto Guillermo su Sucesión. Sucesorio Familiar Fecha de audiencia. 1 Acdo. Núm. Exp. 197/2026.
Peña Navarrete Rosa su Sucesión. Sucesorio Familiar Comparecencia de Recepción de Copias. 1 Acdo. Núm. Exp. 391/2022.
Ramírez García Sarah Nayeli vs. Zamora Montesinos Israel Eduardo. Controversias del Orden Familiar Devuelve Oficio. 1 Acdo. en Incidente. Núm. Exp. 647/2008 Inc. de Pago de Pensiones Alimenticias Vencidas y No Pagadas.
Ramírez Mercado Clara vs. Efraín Morán Laguna. Prov. Prec. Oficio. 1 Acdo. Núm. Exp. 659/2002.
Ramiro Arcos Arnulfo. Int. Promover Cuad. Correcto. 1 Acdo. Núm. Exp. 277/1985.
Ramos Santos Luis Antonio vs. Gabriela Baltazar Torres. Controversias del Orden Familiar Cumplimentar Not. 1 Acdo. en Incidente. Núm. Exp. 2579/2024 Inc. de Cambio de Guarda y Custodia Provisional.
Rebollo Ramírez José. Sucesorio Familiar Oficio. 1 Acdo. en Expedientillo. Núm. Exp. 835/2011.
Rentería Hernández Laura Liliana vs. Emilio Escobar Peralta. Especial Familiar Solicitar Devolución de Autos Originales. 1 Acdo. en Expedientillo. Núm. Exp. 133/2011.
Reyes Mireles María Isabel. Sucesorio Familiar Contestación de Oficio. 1 Acdo. Núm. Exp. 123/2026.
Rodríguez Martínez Nora Judith vs. López García Edgar Valentín. Controversias del Orden Familiar Girar Ofico. 1 Acdo. Núm. Exp. 3449/2024 Tomo IV.
Rojas López Claudia Patricia vs. Castillo Patiño Mauricio Tomás. Controversias del Orden Familiar Estarse. 2 Acdos. en Incidente. Núm. Exp. 2003/2016 Inc. de Incumplimiento y Modificación de Convenio.
Salgado Ortiz Zury Sarai vs. Gómez Martínez Fernando. Controversias del Orden Familiar Razón Asentada por el Encargado del Archivo. 1 Acdo. en Expedientillo. Núm. Exp. 1571/2012.
Sánchez Martínez Benjamín Gerardo vs. Mejía Rojas Yolanda. Especial Familiar Comparecencia de Devolución de Documentos. 1 Acdo. en Incidente. Núm. Exp. 113/1993 Inc. de Repos. de Autos.
Sánchez Melchor Irma su Sucesión. Sucesorio Familiar Copias Certificadas. 1 Acdo. Núm. Exp. 3245/2024 Secc. Segunda.
Sánchez Ruíz Sandra Patricia vs. Silva Herrera Gerardo. Controversias del Orden Familiar Sicor. 2 Acdos. Núm. Exp. 759/2023.
Sandoval Molina José Merced su Sucesión. Sucesorio Familiar Elaborar Cédula. 1 Acdo. Núm. Exp. 3283/2024.
Santa María Armeria Belem. Sucesorio Familiar Una Vez que Se Designe Albacea. 1 Acdo. Núm. Exp. 367/2006 Bis. 1.
Téllez Marín María Piedad vs. González Ruíz Alejandro. Controversias del Orden Familiar Estarse. 1 Acdo. Núm. Exp. 837/2025.
Traeger Vilches Arturo Octavio vs. Ramírez Uribe María Catalina. Especial Familiar Requerimiento Sala. 1 Acdo. en Incidente. Núm. Exp. 2209/2024 Inc. de Cump. Anticipado de Pago de Pensión Alimenticia.
Téllez Fuentes Alicia. Controversias del Orden Familiar Ced. de Notificación. 1 Acdo. en Otros. Núm. Exp. 2131/2024 Tomo III.
Valero Degollado Martha Patricia vs. Meneses Aparicio Manuel de Jesús. Ord. Civil Familiar Dada Nueva Cuenta. 1 Acdo. en Incidente. Núm. Exp. 1121/2008 Inc. de Cancel. de Pensión Alimenticia.
Vargas Farías Luz su Sucesión. Sucesorio Familiar Solic. de Copias Certificadas. 1 Acdo. Núm. Exp. 1979/2022.
Vázquez Pérez Gloria Lizbeth vs. Carbajal Torres Daniel. Controversias del Orden Familiar Minuta. 2 Acdos. Núm. Exp. 2185/2023.
Verdayes Martínez Alexis Uriel vs. Verdayes Valderrama Octavio. Controversias del Orden Familiar Elaborar Exhorto. 1 Acdo. Núm. Exp. 609/2024.
Zamorano Escárcega Roberto. Sucesorio Familiar Solicitar Devolución de Autos Originales. 1 Acdo. en Expedientillo. Núm. Exp. 2123/2024.
MAL PUBLICADOS
López y Ortega Alfredo Luis su Sucesión. Sucesorio Familiar Se Forma Secc II. 1 Acdo. Núm. Exp. 1527/2022 Seción Segunda.
AUDIENCIA
Juárez Neria Felipa su Sucesión. Aud. 801 Cpc Sucesorio Familiar. 1 audiencia. Núm. Exp. 601/2025.
Medina García Juan su Sucesión. Aud. 801 Cpc Sucesorio Familiar. 1 audiencia. Núm. Exp. 7/2026.
Villalva Aguilar Abel su Sucesión. Aud. 801 Cpc Sucesorio Familiar. 1 audiencia. Núm. Exp. 737/2025.

LA SECRETARIA DE ACUERDOS
LIC. MARÍA DE LOURDES HERNÁNDEZ SÁNCHEZ

SECRETARÍA "B"
ACUERDOS DEL 28 DE MAYO DEL 2026

Aguilar Ávila Román su Sucesión. Sucesorio Familiar Expedientillo. 1 Acdo. en Expedientillo. Núm. Exp. 510/2025.
Aguilar Reyes Antonio e su Sucesión. Sucesorio Familiar Expedientillo. 1 Acdo. en Expedientillo. Núm. Exp. 1686/2024.
Aupart Ramírez Alberto. Sucesorio Familiar Proporciona Datos. 1 Acdo. Núm. Exp. 894/2007 Cuad. Principal.
Bello Castrejón Ada Edit vs. Guillermo Romero López. Especial Familiar Elaboración de Ced. 1 Acdo. Núm. Exp. 1082/2014.
Castillo Corona Miguel su Sucesión. Sucesorio Familiar Expedientillo. 1 Acdo. en Expedientillo. Núm. Exp. 1864/2021.
Cedeño Cerezo José Antonio vs. Villanueva Marín Flor de María. Especial Familiar Expedientillo. 1 Acdo. en Expedientillo. Núm. Exp. 520/2024.
Chávez Chávez Jahir Pablo vs. Becerril Chiney Érica. Controversias del Orden Familiar Acuse de Envio. 2 Acdos. en Incidente. Núm. Exp. 2712/2024 Inc. de Cump. de Pensión Alimenticia.
Cortés Cortés José Luis Tomás. Sucesorio Familiar Rinde Cuentas. 1 Acdo. en Incidente. Núm. Exp. 916/2003 Inc. de Objeción a Las Cuentas.
Delfín Zamudio Noemí. Sucesorio Familiar Expedientillo. 2 Acdos. en Expedientillo. Núm. Exp. 190/1996.
Durán Hernández Isabel Berenice vs. Valadez Nonato Adrián. Controversias del Orden Familiar Expedientillo. 2 Acdos. en Expedientillo. Núm. Exp. 550/2011.
Facundo Olmedo Catalina vs. Martínez Salgado Víctor. Controversias del Orden Familiar Exhibe Acuse de Escrito. 1 Acdo. en Incidente. Núm. Exp. 24/2005 Inc. Cancel. de Pensión Alimenticia.
Fernández del Castillo Potest. Javier. Juris. Voluntaria Familiar Solicita Oficio BBVA. 1 Acdo. Núm. Exp. 2586/2024.
Fernando Martínez Javier su Sucesión. Sucesorio Familiar Expedientillo. 1 Acdo. en Expedientillo. Núm. Exp. 1238/2024 Expedientillo.
Flores Martínez Angélica María vs. Lara Sánchez Marcos Fernando. Controversias del Orden Familiar Exh. Electrónico. 1 Acdo. Núm. Exp. 1962/2016.
Florez Vázquez Elsa vs. Ramírez Alegría Alberto. Controversias del Orden Familiar Expedientillo. 1 Acdo. en Expedientillo. Núm. Exp. 1196/2008 Expedientillo.
García Hernández Alejandra Deyanira vs. Carlos Enrique Altamirano Morales. Controversias del Orden Familiar Expedientillo. 1 Acdo. en Expedientillo. Núm. Exp. 1698/2017.
García Mejía Enrique su Sucesión. Sucesorio Familiar Expedientillo. 1 Acdo. en Expedientillo. Núm. Exp. 428/2025.
Gibbs John Mckenzie su Sucesión. Sucesorio Familiar Manifestaciones de Cumplimiento. 1 Acdo. Núm. Exp. 1638/2024.
Gómez Alamilla Gabriel Antonio vs. Esparza González Carla Eugenia. Especial Familiar Expedientillo. 2 Acdos. en Expedientillo. Núm. Exp. 2310/2024.
Hernández Bautista Mariana vs. Poblano Carmona Pedro. Controversias del Orden Familiar Dada Suspende Citación. 1 Acdo. Núm. Exp. 375/2024.
Hernández Durán Raúl vs. María Elena Mena Moreno. Especial Familiar Expedientillo. 1 Acdo. en Expedientillo. Núm. Exp. 216/2017.

SOLO CONSULTA
SOLO CONSULTA
SOLO CONSULTA

Hernández Palacios Susana Berenice vs. Christian Enrique Guzmán Moreno. Controversias del Orden Familiar Expedientillo. 1 Acdo. en Expedientillo. Núm. Exp. 1554/2014.

Hernández Tovar Arturo Manuel vs. Zamorano Figueroa Lucía Jaquelíne. Controversias del Orden Familiar Manifestaciones Sobre Amarillo. 4 Acdos. Núm. Exp. 44/2026 Tomo II (Principal).

Ibáñez Mendoza Sebastián vs. Diana Ledezma Neri. Controversias del Orden Familiar Dada Cuenta. 1 Acdo. en Incidente. Núm. Exp. 1832/2017 Inc. Mod. Forma Pago y Cump. de Pago Pens. Alim. Pago Retroa. Alim. Adeudados.

Larios Hernández Everardo su Sucesión. Sucesorio Familiar Suc. Intestamentario. 1 Acdo. Núm. Exp. 330/2026.

Legorreta Vázquez Óscar Adrián su Sucesión. Sucesorio Familiar Manifestaciones. 1 Acdo. Núm. Exp. 2096/2023.

Loreto Ávila Rafael su Sucesión. Sucesorio Familiar Expedientillo. 1 Acdo. en Expedientillo. Núm. Exp. 1074/2020.

Martínez White Hilda su Sucesión. Sucesorio Familiar Suc. Intestamentario. 1 Acdo. Núm. Exp. 326/2026.

Maya García Ma Neeve. Sucesorio Familiar Expedientillo. 1 Acdo. en Expedientillo. Núm. Exp. 16/2015.

Mejía Lozano Carlos su Sucesión. Sucesorio Familiar Expedientillo. 1 Acdo. en Expedientillo. Núm. Exp. 584/2023.

Mendoza Cristóbal María Guadalupe vs. López Cruz César. Controversias del Orden Familiar Expedientillo. 1 Acdo. en Expedientillo. Núm. Exp. 730/2024.

Mendoza López Rosa Elvia vs. Solís Pérez Javier. Controversias del Orden Familiar Pliego de Posiciones. 1 Acdo. en Incidente. Núm. Exp. 274/2019 Inc. de Pago de Pensiones Alimenticias Vencidas y No Cubiertas.

Mora Morales Luis Roberto vs. Dluzhynska Ilona. Especial Familiar Exhiba Carnet de Teparias. 2 Acdos. en Incidente. Núm. Exp. 3146/2024 Inc. de Canbio de Guarda y Custodia Tomo II.

Morales Coutino Gloria María su Sucesión. Sucesorio Familiar Oficio Sala. 1 Acdo. en Incidente. Núm. Exp. 3082/2024 Inc. de Entrega de Pos. de Bienes Hereditarios a la Albacea.

Morales Sandoval Leonardo Alberto vs. Valenzuela Vizcaya Madhelein. Ord. Civil Familiar Minuta. 1 Acdo. Núm. Exp. 756/2025.

Nájera y Sánchez María Rosa su Sucesión. Sucesorio Familiar Minuta Diligenciada. 1 Acdo. Núm. Exp. 254/2026.

Nava García María Luisa. Sucesorio Familiar Expedientillo. 1 Acdo. en Expedientillo. Núm. Exp. 1182/2017.

Oropeza García José Jesús. Int. Elaboración de Ced. 1 Acdo. Núm. Exp. 1504/1999.

Pacheco Mota Gabriela vs. Sandoval Hernández Gerardo. Controversias del Orden Familiar Se Manda Ratificar Convenio. 1 Acdo. Núm. Exp. 3142/2024 Tomo II.

Palestina Sánchez Claudia Elena vs. Jiménez Hernández Felipe. Controversias del Orden Familiar Comparecencia Billete. 1 Acdo. Núm. Exp. 2886/2024 Vía de Apremio 2.

Pérez Basurto Patricia y Pérez Basurto Reyna Guillermina y Pérez Basurto Andrea vs. C Notario Público 47 del Distrito Federal y Bonifacia García Coria. Ord. Civil Familiar Minuta Diligenciada. 1 Acdo. Núm. Exp. 1885/2022 Tomo II.

Pérez Pérez Olga María Teresa su Sucesión. Sucesorio Familiar Expedientillo. 1 Acdo. en Expedientillo. Núm. Exp. 356/2025 Expedientillo.

Poblano Carmona Pedro vs. Hernández Bautista Mariana. Controversias del Orden Familiar Dada Suspende Citación. 1 Acdo. en Otros. Núm. Exp. 1570/2023 Tomo II.

Ramírez Alejos María Reyes. Sucesorio Familiar Exh. Electrónico. 1 Acdo. en Incidente. Núm. Exp. 1792/2015 Inc. de Remoción de Cargo de Albacea Admitido el 30-08-2024.

Rangel Flores Adriana vs. Edgar Enrique Ramírez Tlacuilo. Especial Familiar Expedientillo. 1 Acdo. en Expedientillo. Núm. Exp. 942/2020.

Reyes Córdova Guadalupe Lorena vs. Wada Venegas Carlos Omar. Controversias del Orden Familiar Haciendo Manifestaciones. 1 Acdo. en Otros. Núm. Exp. 1682/2022 Tomo IV Cuad. Principal.

Reyes Espino Leonila. Sucesorio Familiar Designa Notario. 2 Acdos. Núm. Exp. 1558/2017.

Reyes García Juan. Sucesorio Familiar Expedientillo. 1 Acdo. en Expedientillo. Núm. Exp. 1690/2010.

Rodríguez Pasos Alfonso. Sucesorio Familiar Exhibe Atestado de Matrimonio. 1 Acdo. Núm. Exp. 670/2021.

Rodríguez Vidal Gabriela. Sucesorio Familiar Expedientillo. 1 Acdo. en Expedientillo. Núm. Exp. 2440/2024.

Salazar Mendoza Teresa su Sucesión. Sucesorio Familiar Expedientillo. 1 Acdo. en Expedientillo. Núm. Exp. 756/2024.

Sánchez Hernández Gerardo Aarón vs. Martínez Canales Mayra. Controversias del Orden Familiar Expedientillo. 5 Acdos. en Expedientillo. Núm. Exp. 226/2024 Expedientillo.

Santiesteban Rojas Cristina vs. García Juárez Ulices Enrique. Controversias del Orden Familiar Dada Suspende Citación. 1 Acdo. en Incidente. Núm. Exp. 1570/2021 Cuad. Vía de Apremio.

Santillán de la Barrera Leslie vs. Virgilio Humberto Serrano Vera. Controversias del Orden Familiar Estese a Lo Ordenado en Diverso Proveido. 3 Acdos. Núm. Exp. 3130/2024 Tomo Viii.

Soto Zenteno Alma Viridiana vs. Abraham Valencia Sánchez. Especial Familiar Expedientillo. 1 Acdo. en Expedientillo. Núm. Exp. 1578/2009.

Vanegas Huerta Melanie Itzel vs. Cruz Sánchez Juan Alberto. Controversias del Orden Familiar Resolución Sala Confirma. 1 Acdo. Núm. Exp. 656/2019 Principal.

Vargas Casas Elizabeth vs. Dolores Mejía Ismael. Controversias del Orden Familiar Autoriza. 1 Acdo. Núm. Exp. 280/2026.

Villalobos Amaya Guadalupe. Sucesorio Familiar Expedientillo. 1 Acdo. en Expedientillo. Núm. Exp. 730/2008.

Vogel Fernández de Castro Bernardo Francisco vs. Schekaiban Tohme Maha Christiane. Especial Familiar Minuta Sellada. 1 Acdo. Núm. Exp. 2170/2023 Cuad. Principal - Tomo Ix.

NO PUBLICADOS

Ibáñez Mendoza Sebastián vs. Diana Ledezma Neri. Controversias del Orden Familiar Resolución Sala Modifica. 1 Acdo. en Incidente. Núm. Exp. 1832/2017 Inc. Mod. Forma Pago y Cump. de Pago Pens. Alim. Pago Retroa. Alim. Adeudados.

AUDIENCIA

Carrero Arcocha José Gabriel. Platica Con Las Partes Sucesorio Familiar. 1 Aud. en Incidente. Núm. Exp. 2428/2014 Inc. de Remoción de Albacea Promov. por Gabriel Carrero Sarquis el 25/06/2024.

Palafox Medellín María Amalia Josefina su Sucesión. Aud. 801 Cpc Sucesorio Familiar. 1 audiencia. Núm. Exp. 532/2025.

LA SECRETARIA DE ACUERDOS
LIC. MARIANA YSUMI RUÍZ MORAN

SEXTO DE LO FAMILIAR

SECRETARÍA "A"
ACUERDOS DEL 28 DE MAYO DEL 2026

Alanís Abdón Enrique vs. Joselyn Rubio González. Controversias del Orden Familiar 1 Acdo. Núm. Exp. 939/2021 Tomo II Principal.

Barba Romero Susana vs. Delgado Sánchez José Luis. Especial Familiar Turno Exhorto. 1 Acdo. Núm. Exp. 2511/2024.

Barba Romero Susana vs. Delgado Sánchez José Luis. Especial Familiar 1 Acdo. Núm. Exp. 2511/2024 Inc. de Cancel. de Pensión Alimenticia Provisional.

Barrón Ruíz Néstor Eduardo vs. Mariana Paulina Hinojosa Granados. Especial Familiar 1 Acdo. Núm. Exp. 289/2021.

Boyzo Díaz Carlos Alberto vs. Romero Thome Cynthia Jaquelín. Controversias del Orden Familiar 1 Acdo. Núm. Exp. 1465/2023 Tomo II Principal.

Camacho Belmont José. Int. 1 Acdo. Núm. Exp. 817/1986.

Camacho Velázquez Enrique vs. Reyes Martínez Joana. Especial Familiar 1 Acdo. Núm. Exp. 367/2025.

Camargo Ballesteros Luis su Sucesión. Sucesorio Familiar 1 Acdo. Núm. Exp. 1645/2024.

Cano García Alejandra vs. Ortiz Velásquez Antonio. Controversias del Orden Familiar 1 Acdo. Núm. Exp. 611/2017 Tomo II Principal.

Castro Saavedra Bárbara Nohemí su Sucesión. Sucesorio Familiar 1 Acdo. Núm. Exp. 223/2026.

Cazares González Mario Alberto vs. Dendena Adriana. Controversias del Orden Familiar Apelación. 1 Acdo. Núm. Exp. 2971/2024 Tomo III.

Colín Héctor Jaime su Sucesión. Sucesorio Familiar 1 Acdo. en Otros. Núm. Exp. 369/2025 Secc. Segunda.

Cortés Morales Manuel su Sucesión. Sucesorio Familiar 1 Acdo. Núm. Exp. 487/2025.

Cruz Alemán Alma Leticia vs. Arellano Rojas Adrián. Controversias del Orden Familiar 1 Acdo. Núm. Exp. 1165/2015.

Córdoba Romero Norma Patricia vs. José Alfredo Rodríguez Lima. Alim. Comparec. 1 Acdo. Núm. Exp. 1413/2004.

Córdoba Romero Norma Patricia vs. José Alfredo Rodríguez Lima. Controversias del Orden Familiar 1 Acdo. en Incidente. Núm. Exp. 1413/2004 Inc. de Cancel. de Pensión Alimenticia.

SOLO CONSULTA
SOLO CONSULTA
SOLO CONSULTA

Delgado Medina Juan Carlos vs. Negrete Lara Claudia Lorena. Controversias del Orden Familiar Informe. 1 Acdo. Núm. Exp. 2157/2018 Tomo II Principal.
Escobar de la Fuente Ana Graciela. Especial Familiar 1 Acdo. en Expedientillo. Núm. Exp. 1937/1978.
Flores Montiel Eduardo su Sucesión. Sucesorio Familiar Nuevo. 1 Acdo. Núm. Exp. 329/2026.
Fuentes Rojas Tania Marisol vs. Jiménez Montaño José Alfredo. Controversias del Orden Familiar 1 Acdo. Núm. Exp. 1211/2022.
García Camacho Alejo su Sucesión. Sucesorio Familiar 1 Acdo. Núm. Exp. 2189/2023.
García García José Luis vs. Aguilera Ocampo Zoraya Cleopatra. Controversias del Orden Familiar 1 Acdo. Núm. Exp. 2917/2024.
García García José Luis vs. Aguilera Ocampo Zoraya Cleopatra. Controversias del Orden Familiar 4 Acdos. en Incidente. Núm. Exp. 2917/2024 Inc. de Actual. de Pensiones Alimenticias Vencidas y No Pagadas.
Gómez Almendares Genaro Alberto su Sucesión. Sucesorio Familiar Aprobación Secc. Tercera. 1 Acdo. en Otros. Núm. Exp. 3089/2024 Secc. Tercera.
Guerra Barrera Érika Jazmín vs. Castro Cuesta Héctor Manuel. Controversias del Orden Familiar 2 Acdos. en Incidente. Núm. Exp. 751/2021 Cump. Régimen Visitas y Convivencias e Incremento Pensión Alimenticia.
Hernández Lara Ana Melissa vs. Hernández Alarcón José Antonio. Controversias del Orden Familiar 1 Acdo. Núm. Exp. 1903/2024.
Hernández Piña María del Carmen. Juris. Voluntaria Familiar 1 Acdo. Núm. Exp. 2915/2024.
Juárez Becerril Mayra vs. Sánchez Arciniega José. Especial Familiar Auto. 2 Acdos. en Incidente. Núm. Exp. 2097/2010 Cancel. Pensión Alimenticia.
Márquez Ángeles Gloria su Sucesión. Sucesorio Familiar Auto. 1 Acdo. Núm. Exp. 3297/2024.
Medrano Esparza Mónica vs. Xxx Xxx Xxxx. Sucesorio Familiar Requerimiento. 1 Acdo. Núm. Exp. 49/2026.
Méndez Paramo Norma vs. Lozano Salazar Alejandro. Controversias del Orden Familiar Vista. 1 Acdo. en Incidente. Núm. Exp. 1831/2023 Modificación Convenio.
Méndez Rodríguez Fabiola vs. Flores Pérez Ernesto. Controversias del Orden Familiar Auto. 2 Acdos. Núm. Exp. 2291/2024 Tomo II Principal.
Mercado Escobar Jaime Alberto vs. Pérez Franco Frida Fernanda. Controversias del Orden Familiar 1 Acdo. Núm. Exp. 1561/2023.
Mora López Elena su Sucesión. Sucesorio Familiar Secc. Cuarta. 1 Acdo. en Otros. Núm. Exp. 999/2022 Secc. Cuarta.
Navarro Peña Gabriela vs. Ruíz García Miguel Ángel. Especial Familiar Comparecencia de Notif. y Ratificación. 1 Acdo. Núm. Exp. 57/2024.
Nizri Cohen Isaías su Suc. Sucesorio Familiar Expedientillo. 1 Acdo. Núm. Exp. 885/2018.
Ortiz Ortiz María del Rocío vs. Mario Rosas Flores. Ord. Civ. 1 Acdo. Núm. Exp. 793/2012.
Ortiz Ortiz María del Rocío vs. Mario Rosas Flores. Especial Familiar 1 Acdo. en Incidente. Núm. Exp. 793/2012 Reduc. Pensión Alimenticia.
Paz Montiel Viviana vs. Zavaleta Oseguera Juan. Controversias del Orden Familiar Expedientillo. 1 Acdo. Núm. Exp. 39/2018.
Pelayo Torres Arturo. Sucesorio Familiar Secc. Segunda. 1 Acdo. en Otros. Núm. Exp. 1625/2024 Secc. Segunda.
Pérez Barajas Luis Ángel vs. Garduño Suárez Joselin Nayeli. Controversias del Orden Familiar Ced. de Notif. Sin Diligenciar. 2 Acdos. Núm. Exp. 1519/2019.
Pérez Barrera Velvet Alejandra su Sucesión. Sucesorio Familiar 1 Acdo. en Otros. Núm. Exp. 1383/2023 Secc. Segunda.
Pérez Díaz Ademar vs. Cruz Flores Laura. Esp. Hip. Expedientillo. 2 Acdos. Núm. Exp. 1269/2010.
Prado Birt María de Lourdes vs. Cortés Murillo Mario Luis. Ord. Civil Familiar 1 Acdo. Núm. Exp. 289/2026.
Quiroz Sánchez Javier su Sucesión. Sucesorio Familiar Nuevo. 1 Acdo. Núm. Exp. 331/2026.
Ramírez Castellanos Pablo Gabriel vs. Palacios Palacios Norma. Especial Familiar Auto. 1 Acdo. en Incidente. Núm. Exp. 747/2025 Inc. Reduc. y Cancel. de Pensión Alimenticia.
Ramírez Crail María Antonieta vs. Becerril Picazo Roberto Esau. Ord. Civil Familiar Comparecencia Billete. 1 Acdo. Núm. Exp. 1539/2022 Cuad. de Consignaciones.
Rivera Carbajal Miguel. Sucesorio Familiar Turno. 1 Acdo. en Otros. Núm. Exp. 1339/2021 Secc. Segunda.
Rojas Hernández Sergio su Sucesión. Sucesorio Familiar 1 Acdo. Núm. Exp. 1629/2019.
Rojas Ortiz María Elena su Sucesión. Sucesorio Familiar 1 Acdo. en Otros. Núm. Exp. 1497/2019 Secc. Segunda.
Ruíz García Pedro vs. Soulaiman Aiza Shahla. Especial Familiar 1 Acdo. en Incidente. Núm. Exp. 105/2024 Cuad. de Planilla de Ejecución.
Ruíz García Pedro vs. Soulaiman Aiza Shahla. Especial Familiar 1 Acdo. en Incidente. Núm. Exp. 105/2024 Inc. para Resolver Las Consecuencia Inherentes a la Disol. del Vinculo Matrimonial Tomo III.
Salgado Aguilera Sebastián vs. García Acevedo Cruz Berenice. Controversias del Orden Familiar 1 Acdo. Núm. Exp. 123/2024.
Sánchez Velázquez José Refugio. Actos Prejudiciales Familiar 1 Acdo. en Expedientillo. Núm. Exp. 2157/1978.
Santiago Amador María Cristina vs. Vargas Luviano Marco Antonio. Controversias del Orden Familiar 1 Acdo. Núm. Exp. 1979/2017 Tomo II.
Secreto. Controversias del Orden Familiar 1 Acdo. en Incidente. Núm. Exp. 2917/2024 Inc. de Actual. de Pensiones Alimenticias Vencidas y No Pagadas.
Tapia Rivera Dalía Beatriz vs. Pablo Antonio Garduño Suárez. Controversias del Orden Familiar 2 Acdos. en Incidente. Núm. Exp. 2171/2024 Cancel. Pensión Alimenticia.
Tejeda Romero Ana María vs. Pineda Martínez Francisco Leonardo. Controversias del Orden Familiar Llegada del Archivo. 1 Acdo. Núm. Exp. 2259/2023.
Trejo Terreros Liliana vs. Arturo Alejandro García. Controversias del Orden Familiar 1 Acdo. en Incidente. Núm. Exp. 519/2012 Cancel. Pensión Alimenticia.
Valdés López Lorena vs. Tomás José Luís Álvarez Rodríguez. Div. Incausado 1 Acdo. Núm. Exp. 121/2010.
Velázquez Escobar Belénn vs. Villavicencio Reyes Michael. Controversias del Orden Familiar 1 Acdo. en Incidente. Núm. Exp. 1715/2024 Inc. de Actual. de Pensión Alimenticia y Cump. de Convenio.
Velázquez Escobar Belénn vs. Villavicencio Reyes Michael. Controversias del Orden Familiar 1 Acdo. en Incidente. Núm. Exp. 1715/2024 Modificación Régimen Visitas.
Velázquez Sánchez Azul Arlette vs. Gómez Chávez Alejandro. Ord. Civil Familiar Auto. 1 Acdo. en Incidente. Núm. Exp. 2161/2013 Pago Pensiones Vencidas y No Pagadas.
Villaseñor Perales Victoria su Sucesión. Sucesorio Familiar 1 Acdo. Núm. Exp. 1153/2023.
Zárate Leal Eduardo. Sucesorio Familiar Expedientillo. 1 Acdo. Núm. Exp. 2935/2024.
Zuloaga Thomassiny Daniel vs. Ruíz Olmedo Andrea Dandara. Controversias del Orden Familiar 1 Acdo. Núm. Exp. 1517/2024.

MAL PUBLICADOS

Palomino Contreras Arturo. Sucesorio Familiar mal Publ. 26- Mayo- 2026. 1 Acdo. en Expedientillo. Núm. Exp. 147/2021.

NO PUBLICADOS

Castañón García Adalizbeth vs. Rafael Requena García. Controversias del Orden Familiar no Publ. 27- Mayo- 2026. 1 Acdo. en Incidente. Núm. Exp. 1201/2016 Inc. de Cuantif. de Pensión Alimenticia Provisional Adeudadas.
Cedillo Juárez Bertha. Sucesorio Familiar no Publ. 26- Mayo- 2026. 2 Acdos. Núm. Exp. 521/2010.
Sanchis Alberto vs. Guldberg Marie. Especial Familiar no Publ. 26- Mayo- 2026. 1 Acdo. en Incidente. Núm. Exp. 2547/2024 Distribución Equitativa Bienes.
Villanueva Sánchez Teodoro. Sucesorio Familiar no Publ. 26- Mayo- 2026. 1 Acdo. Núm. Exp. 231/2011.

AUDIENCIA

Cabrera Guerrero Alejandra Isabel vs. Romero Mosco Rodrigo. Platica Con Menor Controversias del Orden Familiar 1 audiencia. Núm. Exp. 1095/2024 Tomo II.
Escalante Álvarez Rosette Alejandra vs. González Sosa Javier. Aud. Controversias del Orden Familiar 1 Aud. en Incidente. Núm. Exp. 3181/2024 Modificación Convn. Tomo III.
Padilla Reséndiz Rodrigo Daniel vs. Medina Cárdenas Susana. Aud. de Desahogo de Pruebs. Controversias del Orden Familiar 1 audiencia. Núm. Exp. 1821/2021.

SENTENCIAS INTERLOCUTORIAS

Rodríguez Chávez Raquel Angélica vs. Zarco Miranda Edmundo. Controversias del Orden Familiar Sent. Interl. 1 Sent. Inter. en Incidente. Núm. Exp. 443/2025 Pago Pensiones Vencidas y No Pagadas

LA SECRETARIA DE ACUERDOS
LIC. SIDDHARTA DESSIREE DEL SOCORRO NAVA GARDUÑO

SOLO CONSULTA
SOLO CONSULTA
SOLO CONSULTA

SECRETARÍA "B"
ACUERDOS DEL 28 DE MAYO DEL 2026

Alba Rosales Lisset Alejandra vs. Real Paredes Jesús Antonio. Controversias del Orden Familiar Mgl. 1 Acdo. Núm. Exp. 414/2022.
Almazán López Martha María del Carmen. Sucesorio Familiar Auto. 1 Acdo. Núm. Exp. 2488/2013.
Arteaga Hernández María Dolores y Vázquez Portilla Jorge vs. Zavala Silva Sheyla Roxana y Vázquez Arteaga Jorge. Controversias del Orden Familiar 2 Acdos. Núm. Exp. 1574/2024.
Barrios Trujillo Alejandro César vs. Torres Pérez Elvia Ivonne. Especial Familiar 1 Acdo. en Incidente. Núm. Exp. 1866/2019 Inc. de Liquidación de Sociedad Conyugal.
Bautista Jiménez Diana Georgina vs. Gutiérrez Rico Ángel Edgar. Controversias del Orden Familiar Turno Cedula. 1 Acdo. Núm. Exp. 494/2024.
Becerril Rodríguez Francisco. Sucesorio Familiar Notif. de Incidente. 5 Acdos. Núm. Exp. 2444/2024 Inc. de Pago del Dos por Ciento del Caudal Hereditario.
Bernal Miranda Guillermo Edmundo vs. María Elena González Martínez. Ord. Civil Familiar Minuta. 1 Acdo. Núm. Exp. 1410/2010 Tomo III.
Bernard Knapel William Jack su Sucesión. Sucesorio Familiar Mgl Declaratoria de Validez. 1 Acdo. Núm. Exp. 840/2025.
Cano Ramírez Delmira. Controversias del Orden Familiar Mgl. 1 Acdo. en Incidente. Núm. Exp. 506/2004 Inc. de Cancel. de Pensión Alimenticia.
Carmona García Elvira su Sucesión. Sucesorio Familiar 1 Acdo. Núm. Exp. 330/2026.
Castro del Valle Pedro. Int. 1 Acdo. Núm. Exp. 946/1994.
Domínguez Lázaro Ángel su Sucesión. Sucesorio Familiar Mgl no Publ. del 27 de Mayo. 1 Acdo. Núm. Exp. 756/2025.
Enciso Matute Margarita vs. Betancourt Velázquez Julián. Controversias del Orden Familiar 1 Acdo. Núm. Exp. 2462/2024.
Fernández Alcántara Silvino su Sucesión. Sucesorio Familiar Glosa. 1 Acdo. Núm. Exp. 1864/2023.
Flores Chávez Claudia Ivonne vs. Alfredo Villalobos Suárez. Controversias del Orden Familiar Auto. 1 Acdo. Núm. Exp. 170/2021.
Flores Chávez Claudia Ivonne vs. Villalobos Suárez Alfredo. Controversias del Orden Familiar Auto. 1 Acdo. en Incidente. Núm. Exp. 170/2021 Inc. de Aumento de Pensión Alimenticia (Tomo II).
Flores Chávez Claudia Ivonne vs. Villalobos Suárez Alfredo. Controversias del Orden Familiar Auto. 1 Acdo. en Incidente. Núm. Exp. 170/2021 Inc. de Modificación del Régimen de Visitas y Convivencias.
Fraustro Hernández Rafael. Sucesorio Familiar 1 Acdo. Núm. Exp. 932/2021.
González Luz Karimi vs. Villa Ponciano Sergio Abraham. Controversias del Orden Familiar Cedula Sin Diligenciar. 1 Acdo. Núm. Exp. 728/2024.
Gordian Gutiérrez Rosa Amada vs. Cruz Muñiz Oswaldo. Controversias del Orden Familiar Mgl no Publ. del 27 de Mayo. 1 Acdo. Núm. Exp. 2158/2017 Inc. de Cancel. de Pensión Alimenticia Dos.
Henriquez García Carlos Diego vs. Henriquez Archundia Carlos vs. García Guzmán Elia Laura. Controversias del Orden Familiar 1 Acdo. en Incidente. Núm. Exp. 2132/2024 Inc. Aumento de Pensión Alimenticia (Ii).
Henriquez García Diana Laura vs. Henriquez Archundia Carlos vs. García Guzmán Elia Laura. Controversias del Orden Familiar 1 Acdo. en Incidente. Núm. Exp. 2132/2024 Inc. de Aumento de Pensión Alimenticia (I).
Hurtado Esquivel Carolina su Sucesión. Sucesorio Familiar Informe. 1 Acdo. Núm. Exp. 322/2026.
Jiménez Jiménez Roberto su Sucesión. Sucesorio Familiar Mgl. 1 Acdo. Núm. Exp. 1568/2023 Cuad. Secc. Tercera.
Juárez Castillo Ocotlan Josefina vs. Castillo Ríos Miguel Ángel. Especial Familiar Auto. 1 Acdo. en Incidente. Núm. Exp. 2048/2023 Inc. de Fijación de Alimentos.
Lara Cruz Magdalena vs. Rojas Rodríguez Willehado. Controversias del Orden Familiar Mgl. 1 Acdo. en Incidente. Núm. Exp. 34/2026 Inc. de Cancel. de Pensión Alimenticia.
Ledesma Villagómez Heladio Ambrosio. Int. Auto. 1 Acdo. Núm. Exp. 1372/2007.
Lizardi Gómez Ángel su Sucesión. Sucesorio Familiar Mgl. 1 Acdo. Núm. Exp. 176/2024 Secc. Segunda Inven Tarios.
López Rivera Jéssica vs. Ortiz Izquierdo Antonio. Controversias del Orden Familiar 3 Acdos. en Otros. Núm. Exp. 1148/2019 Tomo V.
Luviano Vizcarra Montserrat vs. Luis David Sosa González. Controversias del Orden Familiar 1 Acdo. Núm. Exp. 1496/2017.
Mandujano Lara Paloma vs. Castillo Hernández Juan Jesús Alejandro. Controversias del Orden Familiar Copias. 1 Acdo. Núm. Exp. 16/2023 Bis. 1.
Martínez Villa Miriam vs. López Saldívar José de Jesús. Controversias del Orden Familiar 2 Acdos. Núm. Exp. 2436/2024.
Méndez Escobedo Amelia vs. Héctor Valle Camacho. Ord. Civil Familiar Comparecencia. 1 Acdo. Núm. Exp. 1010/2005.
Mendoza García Rocío vs. Fuentes Merced Benjamín Alberto. Ord. Civil Familiar Cedula Sin Diligenciar. 1 Acdo. en Incidente. Núm. Exp. 1172/2023 Inc. de Pago de Pensión Alimenticia y Pensión Compensatoria.
Mendoza Mendoza Ramón su Sucesión. Sucesorio Familiar Mgl Declaratoria de Validez. 1 Acdo. Núm. Exp. 1510/2024.
Meza Olivares Lorena vs. Medero Marín Armando Rafael. Controversias del Orden Familiar 1 Acdo. en Incidente. Núm. Exp. 1400/2019 Inc. de Cancel. de Pensión Alimenticia.
Meza Olivares Lorena vs. Medero Marín Armando Rafael. Controversias del Orden Familiar 1 Acdo. Núm. Exp. 1400/2019 Principal (Tomo II).
Miramón González Norma Aidé vs. Arturo Álvarez Hernández. Controversias del Orden Familiar Turno Cedula. 1 Acdo. en Incidente. Núm. Exp. 310/2011 Inc. de Cump. Al Pago.
Moreno Roa Alma Adriana vs. Vázquez Leyva Jorge Iván. Controversias del Orden Familiar Informe. 1 Acdo. Núm. Exp. 2996/2024 Inc. de Modificación de Convenio.
Muñoz Lozano Leopoldo su Sucesión. Sucesorio Familiar Mgl no Publ. del 27 de Mayo. 1 Acdo. Núm. Exp. 460/2025 Secc. Segunda.
Naranjo Prado Zayra vs. Carrera Sánchez Carlos Jesús. Controversias del Orden Familiar Comparecencia Billete. 2 Acdos. Núm. Exp. 1692/2024.
Naranjo Prado Zayra vs. Carrera Sánchez Carlos Jesús. Controversias del Orden Familiar 1 Acdo. Núm. Exp. 1692/2024 Inc. de Reduc. de Pensión Alimenticia.
Nava Hernández Gerardo vs. Rodríguez Martínez Carolina. Especial Familiar 1 Acdo. Núm. Exp. 190/2024 Inc. de Liquidación de Sociedad Conyugal II.
Nieto Nicolai Paola Betsabe vs. Jiménez Villalobos Alan. Controversias del Orden Familiar Nueva Cuenta. 1 Acdo. Núm. Exp. 368/2023.
Núñez Jardón Areli vs. Aguilar Dávila Isaac Alejandro. Controversias del Orden Familiar 1 Acdo. en Incidente. Núm. Exp. 1094/2022 Inc. de Reduc. de Pensión Alimenticia.
Páez Hernández Adriana vs. Oliver Hernández Juan Jesús. Ord. Civil Familiar Llega Autos. 1 Acdo. Núm. Exp. 324/2026.
Parada Butron Héctor Fernando su Sucesión. Sucesorio Familiar Mgl. 1 Acdo. Núm. Exp. 698/2025.
Pedraza González Guadalupe. Sucesorio Familiar Mgl no Publ. del 26 de Mayo. 2 Acdos. Núm. Exp. 3206/2024.
Pérez Hernández Ana Gabriela vs. Velázquez Luna Fernando Jonathan. Ord. Civil Familiar Mgl. 1 Acdo. Núm. Exp. 782/2025.
Priego y Broca Carmen vs. X. Sucesorio Familiar 1 Acdo. en Incidente. Núm. Exp. 2998/2024 Inc. de Remoción de Albacea.
Ramírez Castillo Tannya vs. Trejo Eslava Rodrigo Isay. Controversias del Orden Familiar Mgl. 1 Acdo. Núm. Exp. 656/2025 Tomo II.
Ramírez Rojas Rodolfo su Sucesión. Sucesorio Familiar Copias. 1 Acdo. Núm. Exp. 1662/2023.
Ramírez Silva Julyginia vs. Santos Salinas Eduardo Iván. Controversias del Orden Familiar Cedula Sin Diligenciar. 1 Acdo. Núm. Exp. 88/2025.
Reyes Madin Margarita su Sucesión. Sucesorio Familiar 1 Acdo. en Otros. Núm. Exp. 578/2023 Cuarta Sección.
Robles Bobadilla Brenda Karina vs. Avendaño Campos Miguel Ángel. Ord. Civil Familiar Cuadernillo. 1 Acdo. Núm. Exp. 72/2026.
Rodríguez Morales Esperanza vs. Ismael Heriberto Hernández Fuentes. Ord. Civil Familiar Computo. 2 Acdos. Núm. Exp. 552/2025 Inc. de Cancel. de Pensión Alimenticia.
Rojas Gutiérrez Miguel Ángel vs. Salas Pacheco Madeleine. Especial Familiar 2 Acdos. en Incidente. Núm. Exp. 152/2021 Pago de Alimentos Compensatorios.
Romero Hinojosa Diana vs. Álamo Aguilar Adolfo. Controversias del Orden Familiar Mgl. 1 Acdo. Núm. Exp. 1184/2019.
Ruíz Barquin Graciela y Javier Maya de la Lama. Especial Familiar Auto. 1 Acdo. en Incidente. Núm. Exp. 592/1980 Inc. de División Suplementaria de la Sociedad Conyugal.
Ruíz González Shatlik Gloria vs. García Ahuatl Juan Carlos. Controversias del Orden Familiar Cedula Diligenciada. 1 Acdo. en Incidente. Núm. Exp. 3182/2024 Inc. de Cump. de Régimen de Visitas y Convivencias.
Sandoval Torres Miguel vs. González Suárez Reyna Grisell. Controversias del Orden Familiar Mgl. 1 Acdo. Núm. Exp. 1880/2022.

SOLO CONSULTA
SOLO CONSULTA
SOLO CONSULTA

Sandoval Torres Miguel vs. González Suárez Reyna Grisell. Controversias del Orden Familiar Mgl. 1 Acdo. en Incidente. Núm. Exp. 1880/2022 Inc. de Pago de Pensiones Alimenticias Provisionales Vencidas y Modificación de Pensión Alim. Prov.

Téllez Rubio David su Sucesión. Sucesorio Familiar Minuta. 1 Acdo. Núm. Exp. 808/2025.

Tetetla Islas Irene. Sucesorio Familiar Autoriza. 1 Acdo. Núm. Exp. 3244/2024 Cuad. Secc. Tercera.

Tobon Castelán Antonio su Sucesión. Sucesorio Familiar Mgl. 1 Acdo. Núm. Exp. 1058/2019 Inc. de Remoción de Albacea (Irma Flores).

Trueba Fuentes Carina vs. Ortiz Coleman Juan Antonio. Controversias del Orden Familiar Minuta. 1 Acdo. en Otros. Núm. Exp. 2954/2024 Tomo IV.

Valencia Ruíz Lidia Selene vs. Fabiani Vargas Aldo Arturo. Controversias del Orden Familiar Cedula Sin Diligenciar. 1 Acdo. Núm. Exp. 582/2023.

Vega Ayala Érika vs. Gutiérrez Díaz Miguel Ángel. Especial Familiar 1 Acdo. en Incidente. Núm. Exp. 1210/2018 Inc. de Aumente de P. A.

Velázquez Báeza Sindy Patricia vs. Ruíz Flores Erick Javier. Controversias del Orden Familiar 1 Acdo. Núm. Exp. 2182/2024 Inc. de Reduc. de Pensión Alimenticia.

Zapata Tenorio Fortunato. Sucesorio Familiar 1 Acdo. Núm. Exp. 860/2014 Tomo II.

NO PUBLICADOS

Amozurrutia Gómez Alberto su Sucesión. Sucesorio Familiar Auto. 1 Acdo. Núm. Exp. 806/2025.

Favila González María Guadalupe. Int. 1 Acdo. Núm. Exp. 812/1991.

Favila González María Guadalupe. Sucesorio Familiar 1 Acdo. en Cuadernillo. Núm. Exp. 812/1991 Remoción de Albacea.

Favila González María Guadalupe. Sucesorio Familiar 2 Acdos. en Tercería. Núm. Exp. 812/1991 Rendición de Ctas. 2025.

Gutiérrez Jiménez Ramón Jaime vs. Ballesteros Malagón Ángela. Ord. Civil Familiar 1 Acdo. Núm. Exp. 810/2025.

Mejía Pozos María José vs. Cedillo Victorio Johnatan Moisés. Controversias del Orden Familiar 1 Acdo. Núm. Exp. 184/2024.

Núñez Jardón Areli vs. Aguilar Dávila Isaac Alejandro. Controversias del Orden Familiar 1 Acdo. Núm. Exp. 1094/2022 Controv. de Orden Familiar (Tomo Iv).

Núñez Jardón Areli vs. Aguilar Dávila Isaac Alejandro. Controversias del Orden Familiar 2 Acdos. en Incidente. Núm. Exp. 1094/2022 Inc. de Reduc. de Pensión Alimenticia.

Paramo Ortiz Juan Carlos. Sucesorio Familiar Informe. 1 Acdo. Núm. Exp. 366/2025.

Pérez Cañon Érika Rosario vs. Francisco Javier Martínez Cuevas. Especial Familiar 1 Acdo. Núm. Exp. 732/2014.

Plata Domínguez Fernando su Sucesión y Otra. Sucesorio Familiar 1 Acdo. en Incidente. Núm. Exp. 1756/2009 Inc. de Oposición a la Rendición de Cuentas.

Ramírez Alamilla Juan Carlos vs. Trejo Peña Alva. Ord. Civil Familiar 2 Acdos. en Incidente. Núm. Exp. 1726/2022 Liquidación de Sociedad Conyugal.

Vázquez Montiel Teresita vs. Serrano Blanco Enrique Antonio. Controversias del Orden Familiar 2 Acdos. Núm. Exp. 1468/2023.

Zamarripa Castro Liliana María vs. Pérez Jácome Daniel. Especial Familiar Auto. 1 Acdo. Núm. Exp. 292/2026.

AUDIENCIA

Morales Valerio Beatriz vs. Martínez Chavarría José de Jesús. Mgl Ord. Civil Familiar. 1 audiencia. Núm. Exp. 826/2025 Inc. de Pago de Pensiones Vencidas y No Cubiertas.

Perishko Valentyna vs. Padilla Salgado Juan Carlos. Mgl Aud. de Guardia de Violencia Controversias del Orden Familiar 1 audiencia. Núm. Exp. 248/2026.

SENTENCIAS INTERLOCUTORIAS

García Garduño Gilberto su Sucesión. Sucesorio Familiar Sent. Interl. 1 Núm. Exp. 286/2025

LA SECRETARIA DE ACUERDOS
LIC. ADRIANA GONZÁLEZ MORENO

SÉPTIMO DE LO FAMILIAR

SECRETARÍA "A"
ACUERDOS DEL 28 DE MAYO DEL 2026

Aguilar Colín Blanca Gloria vs. Mendicoa Aguilar Laura Guadalupe y Mendicoa Aguilar José Benjamín y Mendicoa Aguilar Pablo y Mendicoa Aguilar Alfonso y Mendicoa Aguilar Luis Gerardo y Mendicoa Aguilar Leticia de Fátima. Controversias del Orden Familiar Id- 1941 Minutas. 1 Acdo. Núm. Exp. 305/2024.

Aguilar Morales Consuelo. Sucesorio Familiar Id- 4550 Minuta. 1 Acdo. Núm. Exp. 495/2019.

Aroche Mendoza Luis su Sucesión. Sucesorio Familiar Id- 0300 Oficio. 1 Acdo. Núm. Exp. 133/2026.

Arvizu Espinosa Rafael vs. Navarro Peralta Carmen. Especial Familiar Id- 0807 Se Previene Búsqueda. 2 Acdos. Núm. Exp. 3385/2024.

Becerra Blando Manuel su Sucesión. Sucesorio Familiar Id- 8426 Prevención. 1 Acdo. Núm. Exp. 327/2026.

Becerril Castillo Jonathan Raúl vs. Hernández Villanueva María Guadalupe. Especial Familiar Id- 6354 Autorizaciones. 1 Acdo. Núm. Exp. 479/2025.

Cárdenas Uriostegui Flor de Lilí de Jesús vs. Jorge Alberto Martínez Rodríguez. Especial Familiar Id- 7221 Ndo. Minuta. 1 Acdo. Núm. Exp. 113/2013.

Cisneros Vázquez Reynaldo. Sucesorio Familiar Id- 0834 Se Reserva. 2 Acdos. Núm. Exp. 291/1994.

Conde García Jorge su Sucesión. Sucesorio Familiar Id- 6946 Autoriza. 1 Acdo. Núm. Exp. 1553/2021.

Cruz Bravo Ofelia su Sucesión. Sucesorio Familiar Id- Electrónico Exh. Turno. 1 Acdo. Núm. Exp. 295/2025.

Cruz Trejo Porfirio su Sucesión. Sucesorio Familiar Id- 2349 Estarse. 1 Acdo. Núm. Exp. 2145/2023 Secc. Cuarta.

Delgadillo León Daniela vs. Jorge Rivera Hernández. Especial Familiar Id- 0941 Comparecencia. 1 Acdo. en Incidente. Núm. Exp. 327/2017 Inc. de Régimen de Visitas, Convivencias y Reduc. de Pensión Alimenticia.

Fuentes Vda. de Molina Carmen. Sucesorio Familiar Id- 5541 Minta. 1 Acdo. Núm. Exp. 1109/2020.

Galindez Vences Luis Rodrigo vs. Chang Balarezo Nadhia Nathaly. Ord. Civil Familiar Id- 8210 Comparecencia. 1 Acdo. en Incidente. Núm. Exp. 87/2025 Modificación de Guarda y Custodia y Medidas Provisionales Urgentisimas.

Galván José Isabel su Sucesión. Sucesorio Familiar Id- 8399 Minuta. 1 Acdo. Núm. Exp. 3061/2024.

García Santos Irma su Sucesión. Sucesorio Familiar Id- 4706 Minuta. 1 Acdo. Núm. Exp. 589/2025.

García de Campos Arthemis Atali vs. Francisco José Campos Pérez. Cont. Ord. Fam. Id- 0470 Minutas. 1 Acdo. Núm. Exp. 643/1990.

García Tania Guadalupe Guillén vs. Ruíz Mendoza José Raúl. Controversias del Orden Familiar Id- 4868 Autorizaciones. 1 Acdo. Núm. Exp. 281/2022.

Gómez Mendoza Susana. Juris. Voluntaria Familiar Id0293 Oficio Trabajo Social. 1 Acdo. Núm. Exp. 2373/2024.

Gómez y Martínez de Oropeza Augusto José. Sucesorio Familiar Id- 0215 Informe. 1 Acdo. Núm. Exp. 489/2015.

González Gallardo Manuel. Sucesorio Familiar Id- 9311 Autorizaciones. 1 Acdo. en Incidente. Núm. Exp. 1153/2024 Inc. de Remoción de Albacea vs. Rafael Glez Gallardo.

González Domínguez Elizabeth vs. Hernández Flores Luis. Controversias del Orden Familiar Id- Electrónico Manfestaciones. 2 Acdos. Núm. Exp. 2017/2024.

Hernández Hernández Luis su Sucesión. Sucesorio Familiar Id- 2661 Minuta. 1 Acdo. Núm. Exp. 721/2025.

Hernández Ledezma Laura Angélica vs. Palomo Beltrán Arturo. Controversias del Orden Familiar Id- 3760 Mp. 2 Acdos. Núm. Exp. 2407/2024.

Hernández Luz Verónica Reyna vs. Javier Romero Flores. Controversias del Orden Familiar Id- 7321 Copias Cert. 1 Acdo. Núm. Exp. 1403/2015.

Herrera Vázquez Ángela Emma su Sucesión. Sucesorio Familiar Id- 3287 Autoriza. 1 Acdo. Núm. Exp. 1465/2023.

Ibarra García José Concepción. Sucesorio Familiar Id- 1754 Ratificar. 1 Acdo. en Incidente. Núm. Exp. 997/1993 Inc. de Remoción de Albacea.

Inclán Mendoza Diana Itzel vs. Flores Martell Carlos Enrique. Controversias del Orden Familiar Id- 9727 Reservar Contestación. 1 Acdo. Núm. Exp. 693/2025.

Jáuregui Hernández Yéssica vs. Lazcano Sedas Inocencio. Controversias del Orden Familiar Id- 9038 Comparecencia de Menor. 1 Acdo. Núm. Exp. 1977/2023.

Jiménez Gómez Mercedes. Sucesorio Familiar Id- 6666 Desglose. 1 Acdo. Núm. Exp. 2689/2024.

Laguarda Figueras Alfredo su Sucesión. Sucesorio Familiar Id- 0803 Aclare. 1 Acdo. Núm. Exp. 1979/2022.

SOLO CONSULTA

Lazcano García José Anastacio su Sucesión. Sucesorio Familiar Id- 5110 Estarse. 1 Acdo. Núm. Exp. 539/2025.
Lemoine Sánchez Edmundo su Sucesión. Sucesorio Familiar Id- 6693 Admite Intestamentario. 1 Acdo. Núm. Exp. 317/2026.
León Márquez María Alicia su Sucesión. Sucesorio Familiar Id- 6977 Oficio- Turno. 1 Acdo. Núm. Exp. 3/2026.
López Pineda Teresa su Sucesión. Sucesorio Familiar Id- 5880. 1 Acdo. Núm. Exp. 39/2026.
Marcos María Valeria vs. López Galicia Marco Antonio. Juris. Voluntaria Familiar Id- 5353 Minuta. 1 Acdo. Núm. Exp. 15/2026.
Martínez Lugo Manuel su Sucesión. Sucesorio Familiar Id- 9363 Busqueda. 1 Acdo. Núm. Exp. 1825/2024.
Martínez Martínez José Luis vs. García Domínguez Alejandra de Jesús. Ord. Civil Familiar Id- 3478 Sin Admitir. 1 Acdo. Núm. Exp. 323/2026.
Miguel Domínguez Tereso Genaro su Sucesión. Sucesorio Familiar Id- 1207 Informe. 1 Acdo. Núm. Exp. 2391/2024.
Moncada Hernández Mariana vs. Mauricio Adrián Miranda Hernández. Controversias del Orden Familiar Id- 5798 Not. Personal. 1 Acdo. Núm. Exp. 371/2017 Tomo VI.
Murillo Hernández José de Jesús su Sucesión. Sucesorio Familiar Id- 8727 Oficio. 1 Acdo. Núm. Exp. 349/2025.
Nájera Espino Olivia vs. Naranjo Rojas Valentín Rosendo. Controversias del Orden Familiar Id- 3374 Cedula. 1 Acdo. en Incidente. Núm. Exp. 849/2014 Cancel. de Pensión Alimenticia.
Ojeda López Francisco su Sucesión. Sucesorio Familiar Id- 8529 Oficio. 1 Acdo. Núm. Exp. 679/2025.
Olvares Vázquez Sofía Alejandra vs. Cruz León José Felipe. Controversias del Orden Familiar Id- 1291 Comparecencia. 1 Acdo. Núm. Exp. 2501/2024.
Ortega Pérez Primitivo su Sucesión. Sucesorio Familiar Id- 4211oficio Turno. 1 Acdo. Núm. Exp. 1261/2024.
Pérez Sandoval Xóchitl Celeste vs. Serrano Álvarez Diego. Controversias del Orden Familiar Id- Electrónico Propuesta Vista 2. 2 Acdos. Núm. Exp. 3619/2024.
Peña Amador Luciano su Sucesión. Ord. Civil Familiar Id- 0940 Recibe Documentos. 1 Acdo. Núm. Exp. 251/2025.
Peña Martínez Bartolo Aurelio. Int. Id- 6656 Aclare. 1 Acdo. Núm. Exp. 1227/2005.
Pizaña Pérez María Teresa. Sucesorio Familiar Id- 7154 Informe. 1 Acdo. Núm. Exp. 145/2021.
Plata Rocha Gregorio Adrián. Sucesorio Familiar Id- 9957 Estarse. 1 Acdo. Núm. Exp. 993/2021.
Puente Romero Nahiely Betzua su Sucesión. Sucesorio Familiar Id- Minutas. 2 Acdos. Núm. Exp. 121/2026.
Ramírez Cruz Ismael su Sucesión. Sucesorio Familiar Id- 4660 Oficio Turno. 1 Acdo. Núm. Exp. 541/2022.
Ramírez Villagómez M Consuelo su Sucesión. Sucesorio Familiar Id- 1501. 1 Acdo. Núm. Exp. 93/2026.
Ramos González Isaura su Sucesión. Sucesorio Familiar Id- 6757 Prevención. 1 Acdo. Núm. Exp. 319/2026.
Reyes Gómez María Eugenia vs. Juan Higinio Tejada Martínez. Controversias del Orden Familiar Id- 8701 Oficio Fgj. 1 Acdo. en Incidente. Núm. Exp. 149/1982 Inc. de Cancel. de Pensión.
Robelo Reyes Rosa. Sucesorio Familiar Id- 6988 Copias. 1 Acdo. Núm. Exp. 2275/2024.
Rodríguez Sánchez Ingrid vs. Campos de la Fuente Sergio. Especial Familiar Id- 7285. 1 Acdo. Núm. Exp. 999/2022.
Rodríguez de Meza María Luisa. Sucesorio Familiar Id- 9274 Oficio Turno. 1 Acdo. Núm. Exp. 1865/2013.
Romero González Candelaria su Sucesión. Sucesorio Familiar Id- 7382 Oficio 2. 2 Acdos. Núm. Exp. 157/2026.
Ruíz Pichardo Isabel. Sucesorio Familiar Id- 0400 Turno, Copoias Autorizaciones. 1 Acdo. Núm. Exp. 615/2025.
Saldaña Castillo Hugo Lorenzo vs. Grajales Leal Lucía del Pilar. Especial Familiar Id- 0282 Desahogo Mp - Prevenir. 1 Acdo. en Incidente. Núm. Exp. 55/2023 Pago de Pensión Alimentaria y Garanta de Pensión Alimentaria.
Solís Díaz Guadalupe Angélica vs. Hernández Gómez Marcos David. Controversias del Orden Familiar Id- 6883 Admite Incidente. 1 Acdo. en Incidente. Núm. Exp. 275/2026 Cancel. de Pensión Alimentaria.
Solís Galván María de Los Ángeles vs. Olguín Magos Juan Carlos. Controversias del Orden Familiar Id- 3861 Cedula Dilig. 1 Acdo. en Incidente. Núm. Exp. 561/2024 Pago Retroactivo de Alimentos.
Soto Cerbon Guadalupe su Sucesión. Sucesorio Familiar Id- 6367 Cedula Turno. 1 Acdo. Núm. Exp. 169/2023.
Trejo Yáñez Lucina su Sucesión. Sucesorio Familiar Id- 3615 Desahoga Posesión. 1 Acdo. Núm. Exp. 695/2022.
Valle Jiménez Luz María vs. Alfonso Gómez Hernández. Controversias del Orden Familiar Id- 1267 Comparec. 1 Acdo. en Incidente. Núm. Exp. 819/2011 Cesación de Pensión Alimenticia.
Valle Mitton Guillermo. Sucesorio Familiar Id- 3673 Prevenir. 1 Acdo. Núm. Exp. 687/2012 Secc. Segunda de Inventarios y Avaluos.
Villarruel Ayala Soledad vs. Díaz de la Vega Becerra Juan Ulises. Especial Familiar Id- 9781 Autorizaciones. 1 Acdo. Núm. Exp. 2855/2024.
Villelas Hernández David su Sucesión. Sucesorio Familiar Id- 4330 Ratifica Voto. 1 Acdo. Núm. Exp. 491/2023.
Xolalpa Espinosa Sandra vs. José Luis Balanzario Garita. Controversias del Orden Familiar Id- 0301 Ratif. - Comparecencia - Cesación Turno. 1 Acdo. en Incidente. Núm. Exp. 151/2012 Cancel. de Pensión Alimentaria.
Yadav Ashim Kumar vs. Suárez Ortega Paulina. Controversias del Orden Familiar Id- 3981 Minuta. 1 Acdo. Núm. Exp. 703/2025 Tomo II.
Yglesias Fuentes Silvia Daniela vs. Corona Salas Carlos Armando. Ord. Civil Familiar Id- 4607 Manifestaciones Vista. 1 Acdo. Núm. Exp. 2229/2024 Tomo II Principal.
Zamora Cruz Juan. Sucesorio Familiar Id- 6215 Comparecencia. 1 Acdo. Núm. Exp. 1591/2013 Secc. Segunda.
Zepeda Zepeda María Candelaria Reynalda su Sucesión. Sucesorio Familiar Id- 9437 Exh. Turno. 1 Acdo. Núm. Exp. 717/2025.
De Jesús Jiménez Cynthia Samantha vs. Rincón Martínez Aarón. Controversias del Orden Familiar Id- 6330. 1 Acdo. Núm. Exp. 83/2022.
De la Fe Treviño María del Carmen. Sucesorio Familiar Id- 8355 Oficio Turno. 1 Acdo. Núm. Exp. 1109/2016.

NO PUBLICADOS

Alva Meza Adán vs. Jiménez Álvarez Irma. Controversias del Orden Familiar Id- 9764 Cedula Turno. 1 Acdo. Núm. Exp. 2241/2024.
Balcázar Rocha Yolanda Ivonne y José Luis Ortiz Casas. Div. Incausado Id- Electrónico Turno Exh. Puerto Vallarta No Es Digital. 1 Acdo. Núm. Exp. 81/2011.
Conde Cortés Juan Enrique vs. Sánchez Salinas Alma Hilda. Especial Familiar Id- 8837 Sin Tramite Sucesión. 1 Acdo. Núm. Exp. 2181/2024.
Escamilla Gómez Gilberto vs. Claudia Lorena Mojica Ordóñez. Controversias del Orden Familiar Id- 6754 Oficio Turno. 1 Acdo. Núm. Exp. 3/2012.
Gómez Cortés Cecilia vs. Báez Cravioto Arturo. Especial Familiar Id- 0226 Minuta. 1 Acdo. en Incidente. Núm. Exp. 785/2014 Ejecc. de Sent. II.
Landin Rojas María Teresa de Jesús vs. Raúl Ugalde López. Controversias del Orden Familiar Id- 0908 Oficio. 1 Acdo. en Incidente. Núm. Exp. 1355/2005 Cesación de Pensión Alimenticia.
Xolalpa Espinosa Sandra vs. José Luis Balanzario Garita. Controversias del Orden Familiar Id- - 8640 Estarse. 1 Acdo. en Incidente. Núm. Exp. 151/2012 Cancel. de Pensión Alimentaria.

AUDIENCIA

Castellanos Hernández Luisa Delia vs. Pedro Jesús del Ángel Piña. Aud. Inc. Can. Pen. Alim. Pasa a Sent. Controversias del Orden Familiar 1 Aud. en Incidente. Núm. Exp. 2047/2010 Cancel. de Pensión Alimenticia.

SENTENCIAS DEFINITIVAS DEL 28 DE MAYO DEL 2026

Castellanos Velázquez Agustín su Sucesión. Sucesorio Familiar Sent. Def. 1 Núm. Exp. 2757/2024 Secc. Cuarta
Rodríguez Valladarez Victoria su Sucesión. Sucesorio Familiar Sent. Def. 1 Núm. Exp. 273/2025 Secc. Cuarta

SENTENCIAS INTERLOCUTORIAS

Dimas Guzmán Cristian vs. Valdivia Franco Soledad. Controversias del Orden Familiar Sent. Interl. 1 Sent. Inter. en Incidente. Núm. Exp. 3365/2024 Cambio de Guarda y Custodia
Viazcan Lozano Claudia Georgina vs. Gerardo Villanueva Manzano. Controversias del Orden Familiar Id- Sent. Interl. 1 Sent. Inter. en Incidente. Núm. Exp. 567/2018 Cancel. de Pension

CONCILIADOR POR MINISTERIO DE LEY:
LIC. ANANTLI YECATL SÁNCHEZ MORALES

SECRETARÍA "B"
ACUERDOS DEL 28 DE MAYO DEL 2026

Alarcón Sánchez Petronilo su Sucesión. Sucesorio Familiar Ratifique Repudio. 1 Acdo. Núm. Exp. 456/2025.
Alvarado Audelo Alfredo vs. Tavares Yáñez Jéssica Yazmín. Controversias del Orden Familiar 1 Acdo. en Incidente. Núm. Exp. 896/2022 Inc. de Cambio de Dom. de Menor.
Álvarez Zepeda Ana Patricia y Morales Ocaña Carlos Manuel. Ord. Civil Familiar Notif. por Comparec. 1 Acdo. Núm. Exp. 438/2025.

SOLO CONSULTA

Araiza Arredondo Angélica vs. Elizalde Hinojosa Gerardo Fabián. Controversias del Orden Familiar Llegada de Autos del Archivo Judicial. 1 Acdo. Núm. Exp. 2180/2017.

Arroyo Veliz Virginia su Sucesión. Sucesorio Familiar Vista. 1 Acdo. Núm. Exp. 270/2022.

Arroyo Veliz Virginia su Sucesión. Sucesorio Familiar 1 Acdo. Núm. Exp. 270/2022 Inc. de Remoción de Albacea.

Barrios Irigoyen Laura vs. Aparicio Hernández Hermilo. Controversias del Orden Familiar 2 Acdos. Núm. Exp. 1056/2012 Inc. de Pago de Pensiones Vencidas y No Pagadas Nuevo.

Barrios Irigoyen Laura vs. Hermilo Aparicio Hernández. Controversias del Orden Familiar 1 Acdo. Núm. Exp. 1056/2012 Principal.

Belio Castillo Ambrosia Bertha su Sucesión. Sucesorio Familiar Causa Ejecutoria la Sentencia. 2 Acdos. en Cuadernillo. Núm. Exp. 2114/2022 Secc. Cuarta de Partición y Adjudicación.

Bracho Hernández Martha vs. Flores Clement Emiliano Ernesto. Especial Familiar Llegada de Autos Juzgado 35 Familiar. 1 Acdo. Núm. Exp. 264/2026.

Calzada García Rosa María su Sucesión. Sucesorio Familiar Fecha de audiencia. 1 Acdo. Núm. Exp. 694/2025.

Camberos Estrada Iván Darío vs. Boschian Delgado Scarlett Josefina. Especial Familiar Conclusiones y Alegatos. 1 Acdo. en Incidente. Núm. Exp. 2682/2024 Inc. de Cump. de Visitas y Convivencias.

Cantón Castellanos Sirssen Gregorio vs. Guzmán Luna Luis Miguel. Controversias del Orden Familiar Notif. por Comparec. 1 Acdo. en Incidente. Núm. Exp. 754/2025 Inc. de Cancel. de Pensión Alimenticia 2.

Carmona Munive Beatriz vs. Rangel Hernández Salvador Jonathan. Especial Familiar Minutas. 1 Acdo. Núm. Exp. 118/2019 Inc. de Liquidación de Sociedad Conyugal.

Chávez Enríquez José Juan Gabriel su Sucesión. Sucesorio Familiar Id-7818 Admite Intestamentario. 1 Acdo. Núm. Exp. 320/2026.

Chávez Esparza Tabata Natalia vs. Osorio Fernández Sergio Armando. Controversias del Orden Familiar Copias. 2 Acdos. en Cuadernillo. Núm. Exp. 738/2016 Tomo II.

Chitiva Rincón Andrea y Herrera Díaz Camilo José. Juris. Voluntaria Familiar 1 Acdo. Núm. Exp. 1774/2023 Inc. de Nul. de Actuaciones Derivado del Inc. de Cump. de Pago de Pen. Alim.

Chitiva Rincón Andrea y Herrera Díaz Camilo José. Juris. Voluntaria Familiar 1 Acdo. Núm. Exp. 1774/2023 Inc. de Nul. de Actuaciones Derivado del Inc. de Modificación Al Reg. de Vist. y Conv.

Cruz Balawender José Giancarlo vs. Salamanca Smith María Andrea. Controversias del Orden Familiar Oficio Sala. 1 Acdo. en Cuadernillo. Núm. Exp. 3564/2024 Cuad. de Queja.

Cruz Balawender José Giancarlo vs. Salamanca Smith María Andrea. Controversias del Orden Familiar Décimo Novena Apelación. 1 Acdo. en Incidente. Núm. Exp. 3564/2024 Incid Cump. de Pago de Pensión Alimenticia.

Cruz Balawender José Giancarlo vs. Salamanca Smith María Andrea. Controversias del Orden Familiar Oficio Sala. 2 Acdos. Núm. Exp. 3564/2024 Tomo III.

Estrada Rodríguez Erik Vladimir vs. Guadarrama Herrera Erendira Beatriz. Ord. Civil Familiar Requerimiento de Sala. 1 Acdo. en Incidente. Núm. Exp. 3528/2024 Incid Pago Alims.

Flores Santos Adriana del Carmen vs. Díaz Pin Víctor Manuel. Controversias del Orden Familiar Dese Cumpl. a la Sent. Inter. 1 Acdo. Núm. Exp. 188/2009.

García Paramo Guadalupe Carlos. Sucesorio Familiar Busqueda en el Archivo. 1 Acdo. en Expedientillo. Núm. Exp. 526/2020.

García Sandoval Martha Teresa vs. Roberto López García. Especial Familiar Entrega de Minutas. 1 Acdo. en Incidente. Núm. Exp. 518/2017 Inc. de Modificación de Convenio.

Gómez González Gisel Paola vs. Hernández Tejeda Isaías Uriel. Especial Familiar Nueva Cedula. 1 Acdo. en Incidente. Núm. Exp. 1746/2011 Inc. de Cump. de Convenio.

Gómez Ocampo Natalia su Sucesión. Sucesorio Familiar Oficio. 1 Acdo. Núm. Exp. 194/2026.

González Domínguez Alejandro su Sucesión. Sucesorio Familiar Requerimiento de Sala. 1 Acdo. Núm. Exp. 3310/2024.

González González Heraclio su Sucesión. Sucesorio Familiar Oficio. 1 Acdo. Núm. Exp. 74/2026.

González Jiménez Federico José. Sucesorio Familiar de Cumplimiento. 1 Acdo. Núm. Exp. 8/2021 Secc. Tercera.

González Martínez Margarita. Sucesorio Familiar Acuse de Remisión de Salas. 1 Acdo. Núm. Exp. 850/2021 Tomo II.

González Mauriño Anastacio su Sucesión. Sucesorio Familiar Estarse. 2 Acdos. Núm. Exp. 1784/2023.

González Mayoral Carmen Patricia y González Mayoral Alejandro vs. González Domínguez Alejandro su Sucesión y Mayoral Ibarra María del Carmen. Ord. Civil Familiar Cedula- Turno. 1 Acdo. Núm. Exp. 14/2026.

Hernández Salvatierra Mónica vs. José Ernesto Pérez Ceja. Controversias del Orden Familiar 1 Acdo. Núm. Exp. 1088/2018.

Huesca Reynoso Patricia vs. Ocana Bernal José. Especial Familiar 2 Acdos. en Incidente. Núm. Exp. 2936/2024 Inc. de Pago de Pensiones Vencidas y No Pagadas.

Huesca Reynoso Patricia vs. Ocaña Bernal José. Ord. Civil Familiar Oficio. 1 Acdo. Núm. Exp. 2936/2024 Tomo II.

Ibarra Acosta Alfredo. Sucesorio Familiar Autorización. 1 Acdo. Núm. Exp. 1020/2024.

Jiménez Márquez Margarita vs. Castro Coto Carlos Eduardo. Controversias del Orden Familiar Llegada de Autos del Archivo Judicial. 1 Acdo. Núm. Exp. 938/2010.

Jiménez Torres Juan Pablo vs. Torres Ramírez Mónica y Jiménez Torres Mónica María y Jiménez Torres Juan Carlos y Jiménez Torres Ana Victoria y Jiménez García Carlos Ernesto su Sucesión y Jiménez García Juan Alejandro y C Titular de la Notaria Pública Número 122 de la Ciudad de México y C Titular del Archivo General de Notarias de la Ciudad de México y C Titular de la Dirección General Adjunta de Compilación y Consulta del Orden Jurídico Nacional de la Secretaria de Gobernación de Los Estados Unidos Mexicanos. Ord. Civil Familiar 1 Acdo. Núm. Exp. 160/2025 Principal.

López Cruz Andrea vs. Herrera García Cornelio. Controversias del Orden Familiar 1 Acdo. Núm. Exp. 132/2025.

Lugo Paz Pamela Lizbeth vs. Bobadilla Farfán Hans Christian. Controversias del Orden Familiar Oficio Recordatorio. 1 Acdo. Núm. Exp. 626/2023.

Luna Susunaga Iliana vs. Puentes Noyola Óscar. Especial Familiar Oficio. 1 Acdo. Núm. Exp. 3638/2024.

Manzano Rico Joselin vs. Gutiérrez Mercado Antonio Fabián. Controversias del Orden Familiar Cedula. 1 Acdo. Núm. Exp. 712/2022 Incremento de Pensión Alimenticia y Modificación de Convenio.

Melgoza Meza Silvana vs. Corona Villaseñor Javier. Especial Familiar Notif. por Comparec. 1 Acdo. Núm. Exp. 3576/2024.

Montemayor Romo de Vivar Berenice vs. Cervantes Hernández Jaime. Controversias del Orden Familiar Oficio. 3 Acdos. en Cuadernillo. Núm. Exp. 1288/2023 Principal.

Montes Cuevas Juan Carlos vs. Martha Herrera García. Div. Incausado Sin Personalidad. 1 Acdo. Núm. Exp. 1910/2011.

Morales Pulido Cynthia vs. Osornio Morín Víctor Manuel. Controversias del Orden Familiar Exhorto. 1 Acdo. en Incidente. Núm. Exp. 1872/2013 Inc. de Incremento de Pensión Alimenticia.

Orozco Pérez Octavio su Sucesión. Sucesorio Familiar Envio de Turno. 1 Acdo. Núm. Exp. 832/2024.

Osnaya Osnaya Roberta. Sucesorio Familiar Oficio Al Archivo. 1 Acdo. Núm. Exp. 742/1999.

Pérez Espinosa Arturo su Sucesión. Sucesorio Familiar Oficio. 1 Acdo. Núm. Exp. 44/2026.

Pérez Guerrero María Teresa vs. Ramírez Pedraza Juan Manuel. Controversias del Orden Familiar Exh. Diligenciado. 1 Acdo. Núm. Exp. 678/2024.

Ramírez Cruz Mónica vs. Mata Rivera Roberto. Controversias del Orden Familiar Autorizaciones. 2 Acdos. Núm. Exp. 696/2022.

Ramírez Estrada Juan Francisco su Sucesión. Sucesorio Familiar Oficio Vista. 1 Acdo. Núm. Exp. 172/2024.

Ramírez Gamez Aarón Ramses. Sucesorio Familiar Copias. 1 Acdo. Núm. Exp. 1500/2018.

Rendón Vázquez Yolanda. Sucesorio Familiar 1 Acdo. Núm. Exp. 2724/2024.

Rescalvo Ayala María de Los Ángeles vs. Rescalvo García Javier. Controversias del Orden Familiar Envio de Exhorto. 1 Acdo. Núm. Exp. 1606/2024.

Reyes Galán Alejandra vs. Bartolo Álvarez Franco. Controversias del Orden Familiar Oficio. 2 Acdos. Núm. Exp. 530/2015 Inc. de Pago de Pensión Alimenticia Adeudada.

Rivera Torres Lozano Álvaro vs. Hernández Molineros Paola María. Especial Familiar Id- Electrónico Manifestaciones Vista. 1 Acdo. Núm. Exp. 196/2021.

Rodríguez Feria Leonardo. Int. Sin Efectos Copias. 1 Acdo. Núm. Exp. 192/2000.

Rodríguez Ramírez Fabiola vs. Hernández Aparicio Christian. Controversias del Orden Familiar 2 Acdos. Núm. Exp. 1684/2024.

SOLO CONSULTA
SOLO CONSULTA
SOLO CONSULTA

Rosas Sánchez Guadalupe Raúl. Sucesorio Familiar Vista Mp. 1 Acdo. Núm. Exp. 1596/2024.
Rugerio Meza José de la Luz su Sucesión. Sucesorio Familiar Autorización. 1 Acdo. Núm. Exp. 3408/2024.
Santiago Rodríguez Victoria su Sucesión. Sucesorio Familiar 1 Acdo. Núm. Exp. 1896/2024.
Solano Guzmán María. Sucesorio Familiar Acuse. 4 Acdos. Núm. Exp. 826/2011 Inc. de Remoción de Albacea.
Terreros Olivares Magdalena su Sucesión. Sucesorio Familiar Aclaración. 1 Acdo. Núm. Exp. 40/2025.
Torres Sánchez Javier su Sucesión. Sucesorio Familiar Copias. 1 Acdo. Núm. Exp. 1554/2024.
Trejo Hernández Irais vs. Hernández Pérez Efraín. Especial Familiar Oficio. 1 Acdo. Núm. Exp. 308/2024.
Vallejo García Josefina su Sucesión. Sucesorio Familiar Autorización. 1 Acdo. Núm. Exp. 2850/2024.
Vázquez Estrada Antonio su Sucesión. Sucesorio Familiar 2 Acdos. Núm. Exp. 116/2025.
Vieyra Jiménez Maribel vs. Jiménez Franco Ricardo. Controversias del Orden Familiar Minutas. 1 Acdo. Núm. Exp. 1440/2024.
Yáñez Acosta Roberto su Sucesión. Sucesorio Familiar Copias por Comparec. 1 Acdo. Núm. Exp. 136/2024.
Yerena Sánchez Sandra América vs. Yescas Hernández Fabián. Controversias del Orden Familiar Oficio Turno. 1 Acdo. Núm. Exp. 1640/2018.
Zárate Carrasco María Elena. Sucesorio Familiar 1 Acdo. Núm. Exp. 254/2020.
Zárate Carrasco María Elena. Sucesorio Familiar 1 Acdo. en Incidente. Núm. Exp. 254/2020 Inc. de Entrega Material del Bien Inmueble.
Zárate Ensaustiga Evangelina vs. José Luis Gutiérrez Zárate y Rosa María Gutiérrez Zárate. Controversias del Orden Familiar Entrega de Minutas. 1 Acdo. Núm. Exp. 412/2020.
De la Rosa Monjaraz María de la Luz su Sucesión. Sucesorio Familiar Rep. Comun. 1 Acdo. Núm. Exp. 280/2026.
De la Vega Andrade Marcela vs. Pichardo Hernández Joel Ramón. Controversias del Orden Familiar Vista. 2 Acdos. en Incidente. Núm. Exp. 1718/2023 Inc. de Modificación de Guarda y Custodia.

NO PUBLICADOS

Cruz Balawender José Giancarlo vs. Salamanca Smith María Andrea. Controversias del Orden Familiar Minutas. 1 Acdo. Núm. Exp. 3564/2024 Tomo III.
Gutiérrez Rosas Mauricio Joel. Sucesorio Familiar 1 Acdo. Núm. Exp. 996/2011 Secc. Tercera.

AUDIENCIA

Correa Armendáriz Lorena vs. Macías Martínez Jorge Enrique. Aud. Sin Asistencia Controversias del Orden Familiar 1 audiencia. Núm. Exp. 26/2022 Tomo II.
Sánchez Rodríguez Eduardo vs. Sánchez Flores Yazmín. Aud. Restitución Controversias del Orden Familiar 1 audiencia. Núm. Exp. 246/2026 Restitución Internacional.

SENTENCIAS INTERLOCUTORIAS

Fragoso Flores Pío su Sucesión. Sucesorio Familiar Sent. Interl. 1 Núm. Exp. 684/2025
Morales Pulido Cynthia vs. Osornio Morín Víctor Manuel. Controversias del Orden Familiar Sent. Interl. 1 Núm. Exp. 1872/2013 Inc. de Cancelacon de Pensión Alimenticia Promov. por Víctor Manuel Osornio Morín

EL SECRETARIO DE ACUERDOS
LIC. SANDRO EDUARDO SORIA BERNAL

OCTAVO DE LO FAMILIAR

SECRETARÍA "A"
ACUERDOS DEL 28 DE MAYO DEL 2026

Águila Orozco León Sergio su Suc. Sucesorio Familiar 1 Acdo. en Incidente. Núm. Exp. 1312/2013 Inc. de Rendición de Cuentas.
Alcántara Moreno María Cristina. Sucesorio Familiar 1 Acdo. Núm. Exp. 330/2020.
Arteaga García Esperanza su Sucesión. Sucesorio Familiar Desahoga Vista Mp. Cvrr. 1 Acdo. Núm. Exp. 306/2026.
Ávila Serrano Irais vs. Sánchez Bautista Raúl. Especial Familiar Enviar Exhorto. Cvrr. 1 Acdo. Núm. Exp. 896/2024.
Bernabé Pérez Cresenciana vs. Francisco Solís Vásquez. Controversias del Orden Familiar 1 Acdo. en Incidente. Núm. Exp. 2216/2016 Inc. de Cesación de Pensión Alimenticia.
Caballero Cruz Ninfa su Sucesión. Sucesorio Familiar Desahoga Vista Mp. Cvrr. 1 Acdo. Núm. Exp. 320/2026.
Calva Hernández Reyna vs. Maldonado Sánchez Genaro. Div. Nec. 1 Acdo. Núm. Exp. 1374/2007.
Camargo Huerta Trinidad. Sucesorio Familiar 1 Acdo. Núm. Exp. 178/1996.
Campos Sánchez Raymundo su Sucesión. Sucesorio Familiar 1 Acdo. Núm. Exp. 626/2024.
Claro Torres Enrique su Sucesión. Sucesorio Familiar 1 Acdo. en Otros. Núm. Exp. 2064/2024 Secc. Cuarta.
Contreras Hernández Ricardo. Sucesorio Familiar 1 Acdo. en Expedientillo. Núm. Exp. 820/1987.
Cuevas Silva Carlos su Sucesión. Sucesorio Familiar Desahoga Vista Mp. Cvrr. 1 Acdo. Núm. Exp. 296/2026.
Dorantes Arredondo María Teresa vs. Ornelas Becerra Antonio. Controversias del Orden Familiar 1 Acdo. Núm. Exp. 326/2026.
Espejel Padilla Arturo su Sucesión. Sucesorio Familiar Razon Recibe Documentos- Destrucción. Cvrr. 1 Acdo. Núm. Exp. 292/2026.
Espinosa Cano Guadalupe su Sucesión. Sucesorio Familiar 1 Acdo. Núm. Exp. 112/2026.
Estrada Martínez Lázaro, su Suc. Sucesorio Familiar Autoriza Notario. Cvrr. 1 Acdo. Núm. Exp. 506/2019 Secc. Cuarta.
Fernández Reyes Enrique. Int. 3 Acdos. Núm. Exp. 204/2002.
Fernández Rodríguez Guadalupe vs. C. Director del Registro Civil. Ord. Civil Familiar Formar Expdllo. por Inactividad- Consulta. Cvrr. 1 Acdo. en Expedientillo. Núm. Exp. 2070/2009.
García Arteaga Rafaela su Sucesión. Sucesorio Familiar 1 Acdo. Núm. Exp. 1618/2023.
García Juárez Ponciano Carlos vs. Elvia Ayala Coca. Especial Familiar 1 Acdo. Núm. Exp. 740/2016.
García Juárez Sandra vs. Badillo González Ismael. Especial Familiar 1 Acdo. Núm. Exp. 408/2022.
García Lagunas Juan. Sucesorio Familiar Girar Oficio Al Archivo Judicial. Cvrr. 1 Acdo. en Expedientillo. Núm. Exp. 1726/2019 Expedientillo.
Girón Torres Tomás su Sucesión. Sucesorio Familiar 2 Acdos. Núm. Exp. 100/2024.
González González Osvaldo Alan vs. González López Carla Karina. Controversias del Orden Familiar Razon Recibe Usb. Cvrr. 2 Acdos. Núm. Exp. 378/2023 Tomo II - Cuad. Principal.
González Gutiérrez Marcial su Sucesión. Sucesorio Familiar Desahoga Vista Mp- Requiere. Cvrr. 1 Acdo. Núm. Exp. 812/2025.
Guerrero Perales Roberto vs. Silvia Alicia Sánchez Obregón. Controversias del Orden Familiar Ratifican Escrito- Señala Domiiclio y Medios Electrónicos- Autoriza 7mo - Valores. Cvrr. 1 Acdo. Núm. Exp. 912/2016.
Gutiérrez Estrada María Dolores su Sucesión. Sucesorio Familiar 1 Acdo. Núm. Exp. 126/2026.
Hernández Ángeles Sergio Isaac vs. Gutiérrez Rodríguez Jésica Alethia. Controversias del Orden Familiar 3 Acdos. Núm. Exp. 2074/2024.
Hernández Guerrero Rosalba vs. Francisco Lara Delgado. Especial Familiar 1 Acdo. Núm. Exp. 1088/2017.
Jiménez Vázquez Lucila vs. Macayo Ávila Luis Jonas. Especial Familiar Notificar Inactividad. Cvrr. 1 Acdo. Núm. Exp. 934/2024.
Kenney Alemán John Stephen vs. Pineda Rivera Abigail. Controversias del Orden Familiar Copias Certificadas. Cvrr. 1 Acdo. Núm. Exp. 1940/2022.
Lázaro Santiago Evencio su Sucesión. Sucesorio Familiar Apel. Ambos Efectos. 2 Acdos. en Otros. Núm. Exp. 1422/2023 Cuarta Secc. Proyecto de Partición.
Lázaro Santiago Evencio su Sucesión. Sucesorio Familiar 1 Acdo. en Expedientillo. Núm. Exp. 1422/2023 Inc. de Oposición Al Proyecto de Partición.
Legorreta Magaña Carmen. Test. 1 Acdo. Núm. Exp. 1038/2011.
López Carrillo Pedro su Sucesión. Sucesorio Familiar 1 Acdo. Núm. Exp. 938/2022.
López Castro Elsa Elena. Sucesorio Familiar Desahoga Vista Mp. Cvrr. 1 Acdo. Núm. Exp. 248/2026.
Lozada Luna Azucena vs. Hernández Cortazar Irving. Controversias del Orden Familiar 1 Acdo. Núm. Exp. 994/2023.
Macal Martínez Paulina vs. Camacho Gómez Brando Martín. Controversias del Orden Familiar 1 Acdo. en Otros. Núm. Exp. 610/2021 Principal Tomo II.
Mariaca Vázquez Aldo vs. Mariaca Meléndez Alejandro. Controversias del Orden Familiar Informe. Cvrr. 2 Acdos. Núm. Exp. 1770/2023.
Márquez Orozco Antonio su Sucesión. Sucesorio Familiar Desahoga Vista Mp. Cvrr. 1 Acdo. Núm. Exp. 308/2026.

SOLO CONSULTA

Martnez Martínez Julia su Sucesión. Sucesorio Familiar 1 Acdo. Núm. Exp. 318/2026.

Mayen Lacomba Luis Antonio su Sucesión. Sucesorio Familiar Señala Aud. 802. Cvrr. 1 Acdo. Núm. Exp. 598/2025.

Mejía Picasso Carlos Alberto vs. Castañeda Almanza Paulina. Div. Incausado Una Vez Que. Cvrr. 1 Acdo. Núm. Exp. 1402/2009.

Moreno Medal Deirdre Claudia su Sucesión. Sucesorio Familiar Minuta Oficio de Sala. Cvrr. 1 Acdo. en Incidente. Núm. Exp. 2890/2024 Inc. Rem Albacea.

Muñoz Contreras Salvador vs. Sosa Reyes Irma. Especial Familiar Razon Oficialia- Conocimiento- Glosar Expillo- Radicación. Cvrr. 1 Acdo. Núm. Exp. 3166/2024.

Núñez López Nancy Jaquelíne vs. Hernández González Mauricio. Controversias del Orden Familiar Minuta Oficio. Cvrr. 2 Acdos. Núm. Exp. 154/2024 Tomo II.

Ocampo Vázquez Magali vs. García Velasco Jorge David. Controversias del Orden Familiar 1 Acdo. Núm. Exp. 2/2026 Lamvlv/02/2026.

Ordóñez Loman María Inocencia Graciela vs. López Carrasco Ernesto. Especial Familiar 1 Acdo. Núm. Exp. 662/2022.

Páez Arzola Miguel de Jesús su Sucesión. Sucesorio Familiar Autoriza 7mo. Cvrr. 1 Acdo. Núm. Exp. 20/2022.

Pérez Acosta Karen. Juris. Voluntaria Familiar Desahoga Vista Mp- Requiere. Cvrr. 1 Acdo. Núm. Exp. 2010/2011 Rendición de Ctas. Año 2024.

Pérez González Evelin Berenice vs. Alvarado Tapia Armando. Controversias del Orden Familiar Fecha Visita Domiciliaria. Cvrr. 1 Acdo. Núm. Exp. 228/2021 Tomo III - Cuad. Principal.

Pérez Lama Úrsula. Sucesorio Familiar 1 Acdo. Núm. Exp. 322/1995.

Peña Insaustegui Enrique su Sucesión. Sucesorio Familiar 1 Acdo. en Expedientillo. Núm. Exp. 86/2022 Expdllo. del Inc. de Remoción.

Pimentel Cortés Ramón vs. Zárate Ayala Evangelina. Especial Familiar 1 Acdo. Núm. Exp. 886/2021.

Quezada Cabañas Norma Stephanie vs. Abreu Zúñiga Ricardo Ixchel. Controversias del Orden Familiar 1 Acdo. Núm. Exp. 1770/2021.

Ramírez Mendoza Iván Mauricio vs. Hernández Padilla Fabiola. Controversias del Orden Familiar 2 Acdos. Núm. Exp. 2006/2022.

Rangel Bravo Manuel su Sucesión. Sucesorio Familiar Estarse A. Cvrr. 1 Acdo. Núm. Exp. 3514/2024.

Reyes Díaz José. Int. Copias Certificadas- Previa Vista. Cvrr. 1 Acdo. Núm. Exp. 364/2006.

Reyes Urbina Mariana vs. Marco Antonio Gallegos Barrientos. Ord. Civil Familiar Turnar Cedula de Notificación. Cvrr. 2 Acdos. Núm. Exp. 3546/2024 Tomo II.

Rodríguez Munoz Nancy Érica vs. Flores Hernández José Antonio. Controversias del Orden Familiar 1 Acdo. Núm. Exp. 256/2026.

Romero Crispín Marisela vs. Alfredo Martínez Corza. Especial Familiar Formar Expdllo. por Inactividad- Consulta. Cvrr. 1 Acdo. en Expedientillo. Núm. Exp. 404/2015.

Roque Hipólito Mayra Guadalupe vs. Cazares Palacios Marco Antonio de Jesús. Controversias del Orden Familiar Minuta Oficio Siara. Cvrr. 1 Acdo. Núm. Exp. 2252/2019.

Ruíz Pérez Mónica su Suc. Sucesorio Familiar Girar Oficio Al Archivo Judicial- Recordatorio. Cvrr. 1 Acdo. en Expedientillo. Núm. Exp. 858/2017.

Salazar Vázquez Leonora vs. Pérez Ramírez Julio. Controversias del Orden Familiar 1 Acdo. Núm. Exp. 1060/2023.

Saldaña Ramírez Pánfilo su Sucesión. Sucesorio Familiar 1 Acdo. Núm. Exp. 626/2025.

Santiago Luna Rubén Nicolás. Sucesorio Familiar 1 Acdo. Núm. Exp. 2986/2024.

Santiago Luna Rubén Nicolás. Sucesorio Familiar 1 Acdo. en Otros. Núm. Exp. 2986/2024 Secc. Segunda.

Santiago Villasenor Caren Itzel vs. Alcántara Ventura José Luis. Controversias del Orden Familiar Reb. Lmme. 1 Acdo. en Incidente. Núm. Exp. 3138/2024 Inc. de Gyc y Régimen de Visitas.

Septién Garay Elisa. su Suc. vs. Septién Garay Elisa. Sucesorio Familiar Contesta Agravios- Remitir a Sala. 1 Acdo. en Incidente. Núm. Exp. 1458/2016 Inc. de Oposición e Impugnación a la Rendición de Ctas. Generales de Albaceazgo Presentado J.

Sevilla Márquez Aidée su Sucesión. Sucesorio Familiar 2 Acdos. Núm. Exp. 702/2024.

Soto Hernández José Esteban su Sucesión. Sucesorio Familiar Autoriza 7mo. Cvrr. 1 Acdo. Núm. Exp. 2406/2024.

Tecillo López Selene Elizabeth vs. Zapata Santillán Francisco Javier. Div. Incausado Señala Domicilio- Autoriza 4 y 7mo. Cvrr. 1 Acdo. Núm. Exp. 2134/2011.

Torres Ochoa Manuel su Sucesión. Sucesorio Familiar 1 Acdo. en Otros. Núm. Exp. 64/2023 Secc. Segunda.

Trejo Sánchez Aurelia su Sucesión. Sucesorio Familiar 1 Acdo. Núm. Exp. 392/2023.

Valencia Manzanilla David Alfredo vs. Yahara Daffnet Risso Ochoa. Controversias del Orden Familiar Dar Vista. Cvrr. 1 Acdo. Núm. Exp. 1668/2017.

Valencia Manzanilla David Alfredo vs. Yahara Daffnet Risso Ochoa. Controversias del Orden Familiar Informe. Cvrr. 1 Acdo. en Incidente. Núm. Exp. 1668/2017 Inc. de Cump. de Pensión Alimenticia.

Valencia Pérez Ángel su Suc. Sucesorio Familiar 1 Acdo. Núm. Exp. 852/2017.

Vargas Ibáñez Flavio su Sucesión. Sucesorio Familiar Desahoga Vista Mp- Requiere. Cvrr. 1 Acdo. Núm. Exp. 790/2025.

Vázquez Ambriz Maribel vs. Rodríguez Luna César. Controversias del Orden Familiar 1 Acdo. Núm. Exp. 150/2026.

Vázquez López Mirian vs. Medina Vargas Anselmo. Controversias del Orden Familiar Autoriza 7mo. Cvrr. 2 Acdos. Núm. Exp. 562/2023 Tomo II - Cuad. Principal.

Velázquez Fabián Iván Gerardo vs. Silvia Imelda Puebla Velázquez. Especial Familiar Requerir. Cvrr. 1 Acdo. Núm. Exp. 472/2016.

Villa González Ofelia vs. Juan Carlos González Veites. Controversias del Orden Familiar 1 Acdo. en Cuadernillo. Núm. Exp. 1470/2019 Inc. de Reduc. de Pen Alim. y Dev de Cantidades Cobradas Indebidamente.

Vite Quiroga Álvaro Adolfo vs. Espino Gamboa Martha Vanessa. Especial Familiar 1 Acdo. Núm. Exp. 1826/2022.

Zavala Jiménez Yolanda su Sucesión. Sucesorio Familiar 1 Acdo. Núm. Exp. 74/2026.

Zetina de la Rosa Miguel Ángel Emmanuel vs. Fragoso Hernández Julieta y Hernández Lera Caritina. Controversias del Orden Familiar Minuta Oficio de Sala. Cvrr. 2 Acdos. Núm. Exp. 100/2022 Tomo II.

De la Hoz Martínez Concepción Josefina su Sucesión. Sucesorio Familiar 5 Acdos. Núm. Exp. 60/2026.

De la Luz Rincón Arely vs. González Doralla Christian. Controversias del Orden Familiar 1 Acdo. Núm. Exp. 156/2024.

MAL PUBLICADOS

Hernández Casillas Citlally Judith vs. Escamilla Gómez Ariel. Controversias del Orden Familiar 1 Acdo. en Incidente. Núm. Exp. 2802/2024 Inc. de Pens Alim. Vencidas.

Hernández Casillas Citlally Judith vs. Escamilla Gómez Ariel. Controversias del Orden Familiar 1 Acdo. Núm. Exp. 2802/2024 Principal Tomo II.

NO PUBLICADOS

Cortés Lira Miguel Ángel su Sucesión. Sucesorio Familiar Razon Recibe Documentos- Destrucción. Cvrr. 1 Acdo. Núm. Exp. 290/2026.

Enríquez Gutiérrez Julio Esteban vs. Villegas González María José Alejandra. Especial Familiar Remitir Expdllo. a Juzgado 18 Familiar. Cvrr. 1 Acdo. en Expedientillo. Núm. Exp. 392/2022 Bis. 1.

Frías Nieto Jorge. Sucesorio Familiar Autr. Sicor. Cvrr. 1 Acdo. Núm. Exp. 3358/2024.

Green Andrew James vs. Zamora Solares Mariana Deni. Especial Familiar Copias Simples. Cvrr. 1 Acdo. en Expedientillo. Núm. Exp. 1736/2023.

Gutiérrez Chávez Ramón Humberto su Sucesión. Sucesorio Familiar Señala Aud. 801. Cvrr. 1 Acdo. Núm. Exp. 818/2025.

Hernández Casillas Citlally Judith vs. Escamilla Gómez Ariel. Controversias del Orden Familiar 1 Acdo. Núm. Exp. 2802/2024 Principal Tomo II.

Luna Arroyo Blanca Estela del Rosario vs. Carlos Cerecedo Rodríguez. Controversias del Orden Familiar Dada. 1 Acdo. en Expedientillo. Núm. Exp. 564/2018 Inc. de Pago por Concepto de Pensión Alimenticia.

Luna Arroyo Blanca Estela del Rosario vs. Cerecedo Rodríguez Carlos. Especial Familiar Dada. 1 Acdo. en Incidente. Núm. Exp. 564/2018 Inc. de Fijación y Aseguramiento de Pensión Alimenticia Def. - Tomo II.

Pimentel Cortés Ramón vs. Zárate Ayala Evangelina. Especial Familiar Desahoga Vista Mp- Requiere. Cvrr. 1 Acdo. Núm. Exp. 886/2021.

Rangel Tello Vanessa Fabiola vs. Plata Maldonado Alfredo Efrén. Controversias del Orden Familiar Dan Datos- Enviar Exhorto. Cvrr. 1 Acdo. Núm. Exp. 1972/2024.

Sevilla Márquez Aidée su Sucesión. Sucesorio Familiar Informe. Cvrr. 1 Acdo. Núm. Exp. 702/2024.

AUDIENCIA

García Gutiérrez Ildefonsa su Sucesión. 790 Sin Asistencia Sucesorio Familiar. 1 audiencia. Núm. Exp. 782/2025.

González Paredes Alberta su Sucesión. 790 Sin Asistencia Sucesorio Familiar. 1 audiencia. Núm. Exp. 26/2026.

Valencia López Amparo su Sucesión vs. Puente Torres Carlos Enrique su Sucesión. Sin Asistencia Ord. Civil Familiar. 1 audiencia. Núm. Exp. 422/2019 Tomo II - Cuad. Principal.

SOLO CONSULTA
SOLO CONSULTA
SOLO CONSULTA

SENTENCIAS DEFINITIVAS DEL 28 DE MAYO DEL 2026

Flores Paredes Antonio. Sucesorio Familiar Secc. IV. Sent. Def. 1 Núm. Exp. 1264/2016 Secc. Cuarta

Galicia Medina Isidro su Sucesión. Sucesorio Familiar Secc. IV. Sent. Def. 1 Sent. Def. en Otros. Núm. Exp. 1552/2023 Secc. Cuarta

Reyes como Neli su Sucesión. Sucesorio Familiar Proced. Vía Especial. Sent. Def. 1 Núm. Exp. 744/2024

LA SECRETARIA DE ACUERDOS
LIC. ELISA ACEVEDO SOLIS

SECRETARÍA "B"
ACUERDOS DEL 28 DE MAYO DEL 2026

Acosta Ysais Consuelo su Sucesión. Sucesorio Familiar Manifestaciones. 1 Acdo. Núm. Exp. 813/2023.

Alonso Piedra Patricia su Sucesión. Sucesorio Familiar Devuelto del Archivo. 1 Acdo. Núm. Exp. 835/2023.

Álvarez Sánchez Julio César su Sucesión. Sucesorio Familiar Manifestaciones. 1 Acdo. Núm. Exp. 735/2023.

Arias González Ramón su Sucesión. Sucesorio Familiar Lgrf. Radica Intest. 1 Acdo. Núm. Exp. 253/2026.

Arzeta Godínez Guadalupe. Juris. Voluntaria Familiar Desahogo del Presidente del Consejo Local de Tutelas. 1 Acdo. Núm. Exp. 1891/2024.

Barriga Farías Mónica Albertina vs. Jaime Campos Estrada. Controversias del Orden Familiar Devuelto del Archivo. 1 Acdo. Núm. Exp. 1841/2019.

Baños López María del Carmen vs. Camarena Álvarez Rodolfo. Especial Familiar Reb. Lmme. 1 Acdo. en Incidente. Núm. Exp. 105/2024 Inc. de Liquidación de Sociedad Conyúgal.

Blasio Alonso José Luis su Sucesión. Sucesorio Familiar Desahogo Mp. 1 Acdo. Núm. Exp. 581/2025.

Camacho Zúñiga Flora. Sucesorio Familiar Manifestaciones. 2 Acdos. Núm. Exp. 2233/2024.

Campos Vera María del Pilar vs. Portillo Lombera Hugo. Controversias del Orden Familiar Devuelto del Archivo. 1 Acdo. Núm. Exp. 153/2000.

Carbajal Hernández Hortencia vs. Ávila Quiñones Ricardo. Div. Nec. Devuelto del Archivo. 1 Acdo. Núm. Exp. 641/2001.

Casados Gutiérrez Claudia Cynthia. Juris. Voluntaria Familiar Devuelto del Archivo. 1 Acdo. Núm. Exp. 2865/2024.

Castañeda Rendón Mauro Fernando vs. Margarita Murillo Romero. Div. Nec. Devuelto del Archivo. 1 Acdo. Núm. Exp. 173/2005.

Contreras Ceballos Frida Valentina vs. Rivas Sepúlveda Yarik Axel. Controversias del Orden Familiar Devuelto del Archivo. 1 Acdo. Núm. Exp. 719/2022.

Contreras Guzmán Guadalupe su Sucesión. Sucesorio Familiar Amparo 673/2026. 1 Acdo. en Amparo. Núm. Exp. 1293/2021 Amparo 673/2026- III.

Cordero Guevara Aurora. Juris. Voluntaria Familiar Cedula. 2 Acdos. Núm. Exp. 1501/2024.

Cortez García Silvestre su Sucesión. Sucesorio Familiar Lgrf. Radica Intest. 1 Acdo. Núm. Exp. 265/2026.

Cuecuecha Montoya Hugo Sergio vs. Franco Cano Ana. Controversias del Orden Familiar Manifestaciones. 1 Acdo. Núm. Exp. 1657/2016 Tomo III.

Cuevas Garcilaso René Israel vs. Díaz Rodríguez Irene. Controversias del Orden Familiar Informe. 4 Acdos. Núm. Exp. 2831/2024 Tomo VI.

Dávila Mayen Cándido su Sucesión. Sucesorio Familiar Lgrf. Radica Intest. 1 Acdo. Núm. Exp. 269/2026.

Esparza Gaspar Sergio vs. Álvarez Peña Varonica. Especial Familiar Devuelto del Archivo. 1 Acdo. Núm. Exp. 669/2022.

Franco y Ortega Fernando su Sucesión. Sucesorio Familiar Desahogo Mp. 1 Acdo. Núm. Exp. 251/2026.

García Cano Rebeca Grizel. Juris. Voluntaria Familiar Desahogo Mp. 1 Acdo. Núm. Exp. 2295/2024.

García Serafín Domingo su Sucesión. Sucesorio Familiar Lgrf. Radica Intest. 1 Acdo. Núm. Exp. 271/2026.

González Espinoza Vicente. Int. Devuelto del Archivo. 1 Acdo. Núm. Exp. 207/2000.

González Martínez Maribel Guadalupe vs. Montoya Flores Jesús Roberto. Controversias del Orden Familiar Manifestaciones. 1 Acdo. Núm. Exp. 491/2025.

González Pérez Alberto Alejandro. Controversias del Orden Familiar Devuelto del Archivo. 1 Acdo. Núm. Exp. 703/2021.

Hernández Cortés Laura vs. David Ricardo Ortiz Merino. Div. Nec. Devuelto del Archivo. 1 Acdo. Núm. Exp. 415/2005.

Herrera Rangel Juana Silvia vs. Ortega Ortega Juan. Div. Nec. Devuelto del Archivo. 1 Acdo. Núm. Exp. 1297/2008.

Hess Peirce Marianne su Sucesión. Sucesorio Familiar Lgrf. Radica Intest. 1 Acdo. Núm. Exp. 287/2026.

Huerta Hernández Rodolfo su Suc. Sucesorio Familiar Turno Cedula. 1 Acdo. Núm. Exp. 1413/2017.

Islas Márquez Andrés su Sucesión. Sucesorio Familiar Manifestaciones. 1 Acdo. Núm. Exp. 1491/2024.

Keller Ávila Camacho Diana vs. Arredondo Bravo Arturo. Controversias del Orden Familiar Estese, Girese Oficio. 1 Acdo. Núm. Exp. 709/2021 Tomo IV.

Laurrabaquio Rubén Miranda su Sucesión. Sucesorio Familiar Razon. 1 Acdo. en Otros. Núm. Exp. 455/2025 Secc. Segunda.

López Barrera Braulio su Sucesión. Sucesorio Familiar Desahogo Mp. 1 Acdo. Núm. Exp. 371/2025.

López Sánchez Yesenia Vianey vs. Marco Antonio Herrera Escobar. Controversias del Orden Familiar Manifestaciones. 2 Acdos. Núm. Exp. 901/2021.

Maldonado Gómez Rosa Estela su Sucesión. Sucesorio Familiar Desahogo Mp. 1 Acdo. Núm. Exp. 809/2025.

Márquez Martínez Yolanda vs. Escárcega Barrera Ernesto. Controversias del Orden Familiar Informe. 1 Acdo. Núm. Exp. 679/2025.

Martínez Dorado María Luisa su Sucesión. Sucesorio Familiar Desahogo Mp. 1 Acdo. Núm. Exp. 657/2025.

Menez Paredes José Rufino. Sucesorio Familiar Manifestaciones. 1 Acdo. Núm. Exp. 113/2023.

Miaja de la Peña Concepción su Sucesión. Sucesorio Familiar Manifestaciones. 1 Acdo. Núm. Exp. 729/2025.

Morales Damián Manuel su Sucesión. Sucesorio Familiar Lgrf. Radica Intest. 1 Acdo. Núm. Exp. 275/2026.

Morales Nava Norma Elsa. Juris. Voluntaria Familiar Manifestaciones. 1 Acdo. Núm. Exp. 3347/2024 Rendición de Ctas. 2024.

Moreno del Palacios Luis David. Sucesorio Familiar Reposición. 1 Acdo. Núm. Exp. 3051/2024.

Núñez Lira Juan Alfredo. Ord. Civil Familiar Manifestaciones. 1 Acdo. Núm. Exp. 3555/2024.

Núñez Lira Juan Alfredo. Ord. Civil Familiar Manifestaciones. 1 Acdo. en Otros. Núm. Exp. 3555/2024 Rendición de Cuentas.

Ocampo Valdez Rebeca Faviola. Sucesorio Familiar Lgrf. Prev. Opv. 1 Acdo. Núm. Exp. 241/2026.

Olvera Mandujano Adelaido su Sucesión. Sucesorio Familiar Manifestaciones. 1 Acdo. Núm. Exp. 3067/2024.

Olvera Mandujano Adelaido su Sucesión. Sucesorio Familiar Manifestaciones. 1 Acdo. en Otros. Núm. Exp. 3067/2024 Secc. Tercera.

Ortega Morales Mario su Sucesión. Sucesorio Familiar Manifestaciones. 1 Acdo. Núm. Exp. 1599/2022.

Pastor Aguirre Juan Carlos Olimpo vs. Viviana Victoria Muñoz Rosales. Controversias del Orden Familiar Informe. 1 Acdo. Núm. Exp. 997/2014.

Pavón Ángeles Mariana vs. Francisco Rivera Hipólito. Especial Familiar Exhiben Billete. 1 Acdo. Núm. Exp. 1519/2018.

Pérez Lara Marina su Sucesión. Sucesorio Familiar Lgrf. Radica Intest. 1 Acdo. Núm. Exp. 239/2026.

Pérez Martínez Víctor Mauricio su Sucesión. Sucesorio Familiar Devuelto del Archivo. 1 Acdo. Núm. Exp. 1743/2023.

Pérez Merino Socorro su Sucesión. Sucesorio Familiar Minutas. 1 Acdo. Núm. Exp. 61/2026.

Pérez Verti Domínguez Silvia su Sucesión. Sucesorio Familiar Lgrf. Radica Intest. 1 Acdo. Núm. Exp. 247/2026.

Portilla Pérez Reyna vs. Martínez Vega Domingo. Controversias del Orden Familiar Devuelto del Archivo. 1 Acdo. Núm. Exp. 295/2026.

Ramírez Limón Leopoldo Sergio su Sucesión. Sucesorio Familiar Acuse de Oficio Amj. 1 Acdo. Núm. Exp. 1883/2022.

Reynoso Morales Melina Graciela vs. Vázquez Juan Rogelio. Especial Familiar Devuelto del Archivo. 1 Acdo. Núm. Exp. 1733/2021.

Romero Bautista Elizabeth vs. Cordero Galindo José Aldahir. Especial Familiar 1 Acdo. en Incidente. Núm. Exp. 1517/2023 Inc. de Consecuencias Inherentes Al Divorcio(Guarda y Custodia).

Rosales Arballo Juan Lorenzo vs. Apreza Rodríguez Okairi. Controversias del Orden Familiar Manifestaciones. 1 Acdo. Núm. Exp. 2255/2023.

Salas Miguel de la Cruz José su Sucesión. Sucesorio Familiar Turno Cedula. 1 Acdo. Núm. Exp. 319/2026.

Samperio Juárez Victoria su Sucesión. Sucesorio Familiar Lgrf. Radica Intest. 1 Acdo. Núm. Exp. 261/2026.

Sánchez Santiago Ma. Virginia vs. Moreno González Román. Alim. Comparec. Manifestaciones. 1 Acdo. Núm. Exp. 1417/2009.

SOLO CONSULTA
SOLO CONSULTA
SOLO CONSULTA

Sierra Soto Isis Erendira vs. Limón Rodríguez Jorge Eduardo. Controversias del Orden Familiar Vista Mp. 1 Acdo. Núm. Exp. 313/2024.
Siles Aguilar Nayeli vs. Salazar Hernández Javier Armando. Especial Familiar Devuelto del Archivo. 1 Acdo. Núm. Exp. 927/2023.
Soto López Érika Nathali vs. López Cartas Javier. Controversias del Orden Familiar Se Sobreseyó. 1 Acdo. en Amparo. Núm. Exp. 2225/2024 Número 66/2026- I.
Téllez Juárez Roberto. Test. 1 Acdo. Núm. Exp. 523/2010.
Trejo Cebada Mauro su Sucesión. Sucesorio Familiar Lgrf. Radica Intest. 1 Acdo. Núm. Exp. 285/2026.
Velázquez y Acedo Pedro vs. Enríquez Vázquez Susana. Especial Familiar Cedula. 1 Acdo. Núm. Exp. 1587/2023.
Victoria Velasco David vs. Valdovinos Zúñiga Claudia. Controversias del Orden Familiar Manifestaciones. 2 Acdos. Núm. Exp. 1397/2024.
Villareal Gil Fernando vs. Villarreal Gil Raúl Fernando. Sucesorio Familiar Manifestaciones. 1 Acdo. en Otros. Núm. Exp. 1761/2019 Secc. Cuarta.
Villegas Díaz Víctor. Sucesorio Familiar Desa. 1 Acdo. Núm. Exp. 573/2025.
Zielanowski Colchado Diana. Juris. Voluntaria Familiar Manifestaciones. 1 Acdo. Núm. Exp. 1765/2023.
AUDIENCIA
Cazarez Ramírez Tania Azucena vs. Sandoval Meneses Luis Alberto. Controversias del Orden Familiar 1 Aud. en Cuadernillo. Núm. Exp. 1529/2015 Inc. de de Aumento de Pensión Alimenticia.
Cazarez Ramírez Tania Azucena vs. Sandoval Meneses Luis Alberto. Controversias del Orden Familiar 1 Aud. en Cuadernillo. Núm. Exp. 1529/2015 Inc. de Pensiones Vencidas y No Pagadas.
López González María del Pilar vs. Humberto Eduardo Mendoza Torres. Lgrf. Platica Con Menor Controversias del Orden Familiar 1 Aud. en Incidente. Núm. Exp. 281/2018 Modificación de Convn. por Incumplimiento de la Srama. del Pilar López Glz.
SENTENCIAS INTERLOCUTORIAS
Carranza Santos José su Suc. Sucesorio Familiar Sent. Interloc. 1 Núm. Exp. 551/2021
CONCILIADOR POR MINISTERIO DE LEY:
LIC. LIZBETH GUADALUPE RIVERA FLORES

NOVENO DE LO FAMILIAR

SECRETARÍA "A"
ACUERDOS DEL 28 DE MAYO DEL 2026

Acevedo Jiménez Salvador su Sucesión. Sucesorio Familiar 1 Acdo. Núm. Exp. 25/2026.
Alba Zamudio Francisco. Sucesorio Familiar D. 1 Acdo. Núm. Exp. 35/2022.
Alfaro Pérez Andrea y Utrilla Armendáriz Alberto vs. Utrilla Alfaro Lizzeth y Santos Manzo Víctor Daniel. Controversias del Orden Familiar D. 2 Acdos. Núm. Exp. 3419/2024.
Arenas Barrón Blanca Estela vs. Vázquez Gómez Alberto. Controversias del Orden Familiar D. 1 Acdo. Núm. Exp. 691/2006 Bis. 1.
Armenta Reyes Javier su Sucesión. Sucesorio Familiar D. 1 Acdo. Núm. Exp. 3451/2024.
Arreola Contreras Enrique su Sucesión. Sucesorio Familiar 2 Acdos. Núm. Exp. 513/2025.
Barrera Vázquez Rafael vs. Ramírez Uribe Ana Karenina. Especial Familiar D. 1 Acdo. Núm. Exp. 1925/2014 Inc. de Incremento de Pensión Alimenticia.
Bautista Quintana María vs. Aguilar Colín Raúl. Controversias del Orden Familiar D. 1 Acdo. Núm. Exp. 3179/2024 Inc. de Cesación Total de Alimentos de María Bautista Quintana.
Bazán Cabrera Edith Noemí vs. Godínez Hernández Hugo César. Controversias del Orden Familiar S. 3 Acdos. Núm. Exp. 17/2023 Principal.
Belmont Miranda Esperanza. Sucesorio Familiar 2. 2 Acdos. Núm. Exp. 1203/2010 Secc. Primera Tomo II.
Bush Tejedo Jorge vs. Michelsen Vila Sandra. Controversias del Orden Familiar 1 Acdo. Núm. Exp. 1207/2023 Tomo III.
Camacho Soledad vs. Peláez Juárez Telesforo. Especial Familiar D. 1 Acdo. Núm. Exp. 1535/2014.
Carapia González Diana Paulina vs. Luis Esli Antonio López. Controversias del Orden Familiar D. 1 Acdo. Núm. Exp. 117/2017.
Carapia González Diana Paulina vs. Antonio López Luis Esli. Controversias del Orden Familiar D. 1 Acdo. Núm. Exp. 117/2017 Inc. Paa Modificación de Convn. Aprobad 28. Nov. 2017.
Cardona Medina Alma Bernarda vs. Pereda García Luis. Especial Familiar 1 Acdo. Núm. Exp. 3111/2024 Tomo II Principal.
Castillejos Alvarado Leopoldo su Sucesión. Sucesorio Familiar D. 2 Acdos. Núm. Exp. 871/2024.
Castillo Nolasco Margarita vs. Bernardo Rodríguez Contreras. Especial Familiar D. 1 Acdo. en Incidente. Núm. Exp. 1361/2019 Inc. de Pago de Pensiones Vencidas y No Pagadas.
Castro Ortega Patricia Marcela vs. Ramírez Oropeza Pedro. Ord. Civil Familiar 1 Acdo. Núm. Exp. 267/2026.
Castro Reynoso Emilia su Sucesión. Sucesorio Familiar Admis. Nuevo. 1 Acdo. Núm. Exp. 177/2026.
Castro y Juárez Catalina su Sucesión. Sucesorio Familiar 1 Acdo. Núm. Exp. 1553/2024.
Cruz Campos Viridiana Vianey vs. Pantoja Vargas Carlos Fernando. Controversias del Orden Familiar S. 4 Acdos. Núm. Exp. 1817/2024 Tomo II.
Cruz Solís Zuhaila vs. López Martínez José. Controversias del Orden Familiar Auto 2. 2 Acdos. Núm. Exp. 2841/2024 Tomo II.
Escalona Contreras Ángel Adrián vs. Álvarez Marín Ana Laura. Controversias del Orden Familiar D. 2 Acdos. Núm. Exp. 619/2024.
Fernández Alderete Beatriz Adriana vs. Cristhian Ulises Martínez Solórzano. Especial Familiar D. 2 Acdos. Núm. Exp. 1289/2016.
Figueroa Cortés Hildeberto su Sucesión. Sucesorio Familiar S. 1 Acdo. Núm. Exp. 2445/2024 Inc. de Nul. de Actuaciones.
Franco Cabrera Jéssica Fernanda vs. Fuentes Rojas Brayan Rogelio. Controversias del Orden Familiar D. 1 Acdo. Núm. Exp. 801/2024.
Frausto Balderas Gloria Amanda vs. Campos Ruíz Abraham. Controversias del Orden Familiar 1 Acdo. en Incidente. Núm. Exp. 477/2016 Tomo VII del Inc. de Cambio de Guarda y Custodia.
Fuentes Medina César su Sucesión. Sucesorio Familiar D. 2 Acdos. Núm. Exp. 247/2026.
García Conde Mónica Marlenne vs. Ortega Jiménez Carlos. Controversias del Orden Familiar D. 1 Acdo. Núm. Exp. 719/2006 Inc. de Cesación de Pensión Alimenticia.
García Garcilazo Norma Edith vs. Serrano González Jonathan. Especial Familiar 1 Acdo. Núm. Exp. 1065/2024 Inc. de Guarda, Custodia y Alimentos.
García Vázquez Cecilia vs. Rodríguez Gallegos José Trinidad. Controversias del Orden Familiar 1 Acdo. en Incidente. Núm. Exp. 2133/2024 Inc. de Cancel. de Pensión en contra Ricardo Alexis y David Ambos Rodríguez García- - Tomo II.
Gómez Hernández Ángel. Sucesorio Familiar D. 1 Acdo. Núm. Exp. 679/2013.
Gómez Lugo Edwin Jair vs. Carreto Pérez Yael Ariadna. Controversias del Orden Familiar D. 1 Acdo. Núm. Exp. 297/2024.
González Domínguez Gustavo Díaz su Sucesión. Sucesorio Familiar D. 3 Acdos. Núm. Exp. 695/2025.
González Pérez Elsa Carolina su Sucesión. Sucesorio Familiar D. 2 Acdos. Núm. Exp. 567/2025.
Guerrero García Vicente vs. Méndez Mayor Virginia. Ord. Civil Familiar Avp. 1 Acdo. Núm. Exp. 713/2025 36- Fam.
Gutiérrez Serafín Marco Antonio vs. Irma Gladys Peralta González. Especial Familiar D. 2 Acdos. en Incidente. Núm. Exp. 3025/2024 Pensión Alimenticia, Guarda y Custodia y Régimen de Convivencias.
Hernández Avilés Miriam Eliana. Ord. Civil Familiar D. 1 Acdo. en Expedientillo_Expediente_No_Conocido. Núm. Exp. 3227/2024.
Hernández Cancino Iyali Marlen vs. Rojas Ramírez Roberto. Controversias del Orden Familiar 2. 2 Acdos. Núm. Exp. 2771/2024 Tomo II.
Hernández Franco Cynthia Berenice vs. Méndez Trejo Eduardo. Controversias del Orden Familiar D. 1 Acdo. en Incidente. Núm. Exp. 169/2025 Inc. de Cesación de Pensión Alimenticia.
Hernández Liquidano César Raymundo su Sucesión. Sucesorio Familiar 1 Acdo. Núm. Exp. 227/2025 Cuarta Sección.
Hernández Lucio su Sucesión. Sucesorio Familiar D. 1 Acdo. Núm. Exp. 135/2026.
Hernández Meneces Ruth su Sucesión. Sucesorio Familiar 2. 2 Acdos. Núm. Exp. 1765/2024.
Hernández Munguía Alfredo su Sucesión. Sucesorio Familiar D. 1 Acdo. Núm. Exp. 619/2025.
Hernández Acosta César Mauricio. Juris. Voluntaria Familiar S. 1 Acdo. Núm. Exp. 1807/2013 Tomo III.
Javier González María Fernanda vs. Juan de Dios Trejo González. Controversias del Orden Familiar Avp Auto 3. 3 Acdos. Núm. Exp. 3325/2024 Tomo II.
Jiménez Rodríguez Pedro su Sucesión. Sucesorio Familiar D. 1 Acdo. Núm. Exp. 213/2026.

SOLO CONSULTA

Lazcarro Aguilar Irma Alicia y Lazcarro Aguilar María de Lourdes vs. Aguilar Manzo Imelda su Sucesión y Benuto Aguilar Rosa Elba y Notario Público Número 64 de la Ciudad de México Licenciado José Luis Franco Jiménez. Sucesorio Familiar D. 1 Acdo. Núm. Exp. 220/2026.

Lemus Candelaria. Sucesorio Familiar 1 Acdo. Núm. Exp. 133/2022.

León Aranda Jorge Mario su Sucesión. Sucesorio Familiar D. 1 Acdo. Núm. Exp. 317/2026.

López Arias María Guadalupe su Sucesión. Sucesorio Familiar 3 Acdos. Núm. Exp. 295/2026.

López Huerta Pablo Américo. Sucesorio Familiar D. 1 Acdo. Núm. Exp. 2359/2024.

López Pequeño Jesús Esteban su Sucesión. Sucesorio Familiar 1 Acdo. Núm. Exp. 2241/2023.

López Pérez Víctor Hugo vs. Ariana Fuentes Moreno. Controversias del Orden Familiar D. 1 Acdo. Núm. Exp. 433/2020.

López Rodríguez Emiliano su Sucesión. Sucesorio Familiar D. 1 Acdo. Núm. Exp. 2181/2013 Secc. Segunda.

Loya Bolanos María del Carmen vs. Escamilla Rivera Martín Gerardo. Controversias del Orden Familiar D. 1 Acdo. Núm. Exp. 749/2025.

Madrid Soria Jéssica Lizbeth vs. Daniel Basurto Aguirre. Controversias del Orden Familiar Avp. 1 Acdo. Núm. Exp. 903/2018.

Madrid Soria Jéssica Lizbeth vs. Basurto Aguirre Daniel. Controversias del Orden Familiar Avp Auto 2. 1 Acdo. Núm. Exp. 903/2018 Inc. de Pago de Pensiones Alimenticias Insolutas.

Martínez Lorenzo Laureano su Sucesión. Sucesorio Familiar 2 Acdos. Núm. Exp. 705/2025.

Mendoza Ramírez María Isabel vs. Roldán Sandoval César. Controversias del Orden Familiar 1 Acdo. Núm. Exp. 1527/2012 Inc. de Cancel. de Pensión Alimenticia.

Molina Pérez Luis su Sucesión. Sucesorio Familiar Admis. Nuevo. 1 Acdo. Núm. Exp. 259/2026.

Mondragón José Sergio. Sucesorio Familiar S. 1 Acdo. en Expedientillo. Núm. Exp. 155/1987 Expedientillo.

Mora Santa Ana Annel vs. Arias Tapia Fernando. Controversias del Orden Familiar D. 1 Acdo. Núm. Exp. 605/2024.

Murillo Serafina Hurtado. Sucesorio Familiar Auto 2. 2 Acdos. en Incidente. Núm. Exp. 1017/2014 Tercer Inc. de Remoción de Albacea Promov. por Concepción Roberto Figueroa Hurtado.

Negrete Fragoso Octavio vs. Negrete González Alejandro y Negrete González Jazmín. Controversias del Orden Familiar D. 1 Acdo. Núm. Exp. 1335/2023 Principal Tomo II.

Olvera Castañeda Luciano Nicolás su Sucesión. Sucesorio Familiar D. 2 Acdos. Núm. Exp. 801/2025.

Ortiz Balderas Marco Antonio vs. Arellano Campos Mayra Angélica. Controversias del Orden Familiar 1 Acdo. Núm. Exp. 3163/2024 Inc. de Modificación a Las Medidas Provisionales.

Ortiz Portillo Yolanda Leslie vs. Medina Ramos Víctor Adrián. Controversias del Orden Familiar D. 1 Acdo. Núm. Exp. 3403/2024 Principal Tomo II.

Paredes Soto Elvia Leticia vs. Benítez Ramírez Antonio. Controversias del Orden Familiar D. 1 Acdo. Núm. Exp. 2089/2021 Principal.

Parra Mayo Juan Carlos su Sucesión. Sucesorio Familiar Avp. 1 Acdo. Núm. Exp. 2881/2024 Secc. Tercera.

Patiño Rico Alfonso su Sucesión. Sucesorio Familiar D. 2 Acdos. Núm. Exp. 311/2026.

Pérez Flores Miguel Ángel vs. González Tronco Tanya Ivonne. Controversias del Orden Familiar D. 4 Acdos. Núm. Exp. 1929/2023 Principal Tomo II.

Pérez Salamanca Aura Jimena vs. Jiménez Sandoval Juan David. Controversias del Orden Familiar D. 1 Acdo. Núm. Exp. 801/2023 Principal.

Perrusquía Reséndiz María Guadalupe su Sucesión. Sucesorio Familiar Auto 2. 2 Acdos. Núm. Exp. 3119/2024 Secc. Tercera.

Piña Aburto María del Rosario vs. Gerardo López Hernández. Controversias del Orden Familiar D. 1 Acdo. Núm. Exp. 115/2025.

Poire Carranza Ismael Farid vs. Mendoza Salcedo Cinthya Rosalía. Controversias del Orden Familiar 2. 2 Acdos. Núm. Exp. 295/2023 Inc. de Cambio de Guarda y Custodia.

Ramírez Delfín Tomasa. Sucesorio Familiar D. 1 Acdo. Núm. Exp. 1017/2023.

Rangel Vera María Eugenia vs. Márquez Rojas Martín su Sucesión y García Lomelí Eloísa. Sucesorio Familiar S. 1 Acdo. Núm. Exp. 653/2025 Acumulado 483/20.

Robles López Andrés su Sucesión. Sucesorio Familiar D. 1 Acdo. Núm. Exp. 769/2025.

Rocha Ordaz Lilia Francisca. Sucesorio Familiar D. 1 Acdo. Núm. Exp. 2015/2023.

Ruíz Almarosa Ahuja vs. Mendoza Ruíz Fernando. Controversias del Orden Familiar D. 1 Acdo. Núm. Exp. 1945/2018 Inc. de Liquidación de la Sociedad Conyugal.

Ruíz Carrasco Miguel Ángel vs. Notario Público Número 9 en Cozumel Quintana Roo y Ruíz Carrasco Rosalinda y Ruíz Carrasco Dalila y Ruíz Carrasco Alan Marcelo y Quezada Carrasco Jesús. Ord. Civil Familiar Desecha. 1 Acdo. Núm. Exp. 160/2026.

Ruíz Godínez Etefania vs. Rangel Medina José Gregorio. Controversias del Orden Familiar 1 Acdo. Núm. Exp. 711/2022 Inc. de Cump. Al Pago de Pensión Alimenticia.

Salmean Peña Vicente su Sucesión. Sucesorio Familiar 1 Acdo. Núm. Exp. 821/2025.

Sánchez Cobos María de la Luz su Sucesión. Sucesorio Familiar 1 Acdo. en Incidente. Núm. Exp. 2799/2024 Segunda Sección.

Sánchez Reyes Clara vs. Christian Alejandro Sandoval Cruz. Especial Familiar D. 1 Acdo. en Incidente. Núm. Exp. 2951/2024 Inc. de Cesación de Pensión en contra de Christian Alejandro Sandoval Sánchez.

Servín Moreno Jesús Guillermo su Sucesión. Sucesorio Familiar Auto. 1 Acdo. Núm. Exp. 333/2026.

Soriano Pérez José Francisco Raúl vs. Barrera Rufino Diana Celene. Controversias del Orden Familiar 1 Acdo. Núm. Exp. 2831/2024.

Torres Cruz Josefina. Sucesorio Familiar 1 Acdo. Núm. Exp. 59/2004.

Valentino Cedillo María. Int. D. 1 Acdo. Núm. Exp. 1431/2003.

Vázquez Carlos su Sucesión. Sucesorio Familiar D. 1 Acdo. Núm. Exp. 191/2026.

Vázquez Herrera María del Consuelo su Sucesión. Sucesorio Familiar D. 1 Acdo. Núm. Exp. 2009/2024.

Velázquez Villagómez Imelda su Sucesión. Sucesorio Familiar S. 3 Acdos. Núm. Exp. 1111/2024 Inc. de Oposición Al Proyecto de Partición y Adjudicación del Albacea.

Velázquez Villagómez Imelda su Sucesión. Sucesorio Familiar S. 1 Acdo. Núm. Exp. 1111/2024 Inc. de Remoción de Albacea.

Villagómez Hernández Francisca. Sucesorio Familiar D. 1 Acdo. en Expedientillo. Núm. Exp. 2617/2024 Bis. 1.

Yáñez González Alberto su Sucesión. Sucesorio Familiar Auto 4. 1 Acdo. Núm. Exp. 3399/2024 Cuarto Inc. de Oposición a la Rendición de Ctas. del Albacea.

Yáñez González Alberto su Sucesión. Sucesorio Familiar Auto 1. 1 Acdo. en Incidente. Núm. Exp. 3399/2024 Inc. de Oposición y/o Impugnación a la Rendición de Ctas. del Albacea.

Yáñez González Alberto su Sucesión. Sucesorio Familiar Auto 2. 1 Acdo. Núm. Exp. 3399/2024 Segundo Inc. de Oposición a la Rendición de Cuentas.

Yáñez González Alberto su Sucesión. Sucesorio Familiar Auto 3. 1 Acdo. Núm. Exp. 3399/2024 Tercer Inc. de Oposición a la Rendición de Ctas. de Albacea.

Yáñez González Alberto su Sucesión. Sucesorio Familiar Auto 5. 1 Acdo. en Incidente. Núm. Exp. 3399/2024 Tercer Inc. de Remoción de Albacea.

Zambrano Barrios Érika Julieta vs. Trejo Jaimes Álvaro. Controversias del Orden Familiar D. 1 Acdo. Núm. Exp. 797/2024.

Zamora Polvo Nicolasa Rosario su Sucesión. Sucesorio Familiar 1 Acdo. en Incidente. Núm. Exp. 1189/2017 Inc. de Recusación.

Zamora Polvo Nicolasa Rosario. Sucesorio Familiar Apelación. 1 Acdo. en Incidente. Núm. Exp. 1189/2017 Segundo Inc. de Remoción de Albacea.

De la Rosa Martínez Javier vs. Lozano Velasco Daniela Alejandra. Controversias del Orden Familiar Auto 4. 4 Acdos. Núm. Exp. 341/2024 Inc. de Modificación de Pensión Alimenticia.

MAL PUBLICADOS

Yáñez González Alberto su Sucesión. Sucesorio Familiar Auto 1 mal Publicado. 1 Acdo. en Incidente. Núm. Exp. 3399/2024 Primer Inc. de Remoción de Albacea.

NO PUBLICADOS

Yáñez González Alberto. Sucesorio Familiar Auto 2 mal Publicado. 1 Acdo. Núm. Exp. 3399/2024 Segundo Inc. de Remoción de Albacea.

AUDIENCIA

Anaya Vázquez Blanca Itzel vs. Zorrilla Sela Julio César. Aud. Platica Hija Sin Asistencia Especial Familiar. 1 audiencia. Núm. Exp. 401/2018 Inc. Cambio de Guarda y Custodia.

Poire Carranza Ismael Farid vs. Mendoza Salcedo Cinthya Rosalía. Aud. Testigos y Se Difiere- D Controversias del Orden Familiar 1 audiencia. Núm. Exp. 295/2023 Inc. de Cambio de Guarda y Custodia.

SOLO CONSULTA
SOLO CONSULTA
SOLO CONSULTA

Soto Franco Luis su Sucesión. Aud. 790- D Sucesorio Familiar. 1 audiencia. Núm. Exp. 2043/2023.

SENTENCIAS DEFINITIVAS DEL 28 DE MAYO DEL 2026

Hernández Martínez Nallely vs. González Montes Rufino. Controversias del Orden Familiar Sent. Def. 1 Núm. Exp. 1853/2024 Principal

SENTENCIAS INTERLOCUTORIAS

García Pérez Guillermo Ricardo vs. Cervantes Aguado Marisol. Controversias del Orden Familiar Sent. Interl. 1 Núm. Exp. 1785/2010 Inc. de Incumplimiento de Pago de Pensiones Alim. Vencidas

LA SECRETARIA DE ACUERDOS
LIC. NELLY PINEDA BUSTOS

SECRETARÍA "B"
ACUERDOS DEL 28 DE MAYO DEL 2026

SOLO CONSULTA

Algarin Antonio. Juris. Voluntaria Familiar Tesc. 1 Acdo. Núm. Exp. 74/2025.

Álvarez Juárez Araceli vs. Salas Maldonado Rigoberto. Controversias del Orden Familiar Tesc. 3 Acdos. Núm. Exp. 444/2023.

Anleu Ortiz Danny vs. Ruíz Bonilla Violeta. Ord. Civil Familiar 1 Acdo. Núm. Exp. 34/2026.

Arellano Aguilar Dulce María Leticia vs. Quintana Romero Arturo. Especial Familiar Tesc. 1 Acdo. Núm. Exp. 1200/2017 Inc. de Pensión Alimenticia.

Avilés Hernández Gabriela Nicole vs. Macías Barragán Juan Carlos. Controversias del Orden Familiar Tesc. 1 Acdo. Núm. Exp. 516/2021.

Barbosa Santana María Erendira vs. Díaz Ramírez José Luis. Controversias del Orden Familiar 1 Acdo. Núm. Exp. 1396/2019 Inc. de Reclamación de Bienes y Haberes Derivados del Concubinato.

Beltrán Ramírez Javier su Sucesión. Sucesorio Familiar 1 Acdo. Núm. Exp. 680/2025.

Benítez Martínez José Natividad su Sucesión. Sucesorio Familiar Tesc. 1 Acdo. Núm. Exp. 1340/2021 Principal.

Buchan Sánchez Margarita su Sucesión. Sucesorio Familiar 2 Acdos. Núm. Exp. 2052/2024.

Cabrales Belmar José Guadalupe vs. Galicia Ruíz Susana. Controversias del Orden Familiar Tesc. 3 Acdos. Núm. Exp. 1046/2023.

Cabrera Cortina José Darío vs. Clara Lorena Núñez Inzunza. Div. Incausado 1 Acdo. Núm. Exp. 1936/2010.

Calvillo Brizuela Nancy Alejandra vs. Josué Fernando Ramírez Brain. Especial Familiar Tesc. 2 Acdos. Núm. Exp. 2672/2024.

Calvillo Brizuela Nancy Alejandra vs. Josué Fernando Ramírez Brain. Especial Familiar Tesc. 1 Acdo. en Incidente. Núm. Exp. 2672/2024 Inc. de Reduc. de Pensión Alimenticia.

Castillo Pedrero Margarita su Sucesión. Sucesorio Familiar 1 Acdo. Núm. Exp. 2846/2024 Secc. Segunda.

Delgado del Prado Nora Evelyn vs. Luis Segura Córdova. Especial Familiar 1 Acdo. en Incidente. Núm. Exp. 128/2009 Inc. de Cancel. de Pensión Alimenticia.

Deschamps Calzon Claudio Eduardo vs. Cecilia Margarita García Baquedano. Especial Familiar 1 Acdo. Núm. Exp. 776/2014.

Érika Nhaomy Jiménez Peña vs. Ramón Antonio Iniestra Juárez. Controversias del Orden Familiar 1 Acdo. Núm. Exp. 3616/2024 Inc. de Modificación de Convenio.

Figueroa Sánchez Ángela. Test. Tesc. 1 Acdo. Núm. Exp. 1550/2002.

Flores Olivos Yolanda vs. Arguello Sánchez Juan. Especial Familiar 1 Acdo. Núm. Exp. 206/2022.

García Castro María Teresa vs. García Castro Yolanda y García Castro Rosa María y García Castro Norma Patricia y García Castro Laura Patricia. Controversias del Orden Familiar Tesc. 2 Acdos. Núm. Exp. 1408/2024.

García Escobar Verónica vs. Corona Morales César Daniel. Controversias del Orden Familiar Tesc. 2 Acdos. Núm. Exp. 370/2024.

García Morán Baldomero vs. Sucesorio Familiar Tesc. 2 Acdos. Núm. Exp. 1828/2012.

García Paredes Emma su Sucesión. Sucesorio Familiar Tesc. 1 Acdo. en Expedientillo. Núm. Exp. 1542/2024 Expedientillo.

Garrido Cruz Diana vs. Paulino Osorio Sergio. Controversias del Orden Familiar 1 Acdo. Núm. Exp. 932/2022.

Gaytán Avendaño Ruth. Ord. Civil Familiar Tesc. 2 Acdos. en Incidente. Núm. Exp. 700/2023 Inc. de Guarda y Custodia y Pensión Alimenticia.

Ginez Herrera Miguel su Sucesión y y-o. Miguel Gines y y-o. Miguel Ginez. Sucesorio Familiar 1 Acdo. Núm. Exp. 244/2026.

Godínez Garrido Mariza Cecilia vs. Jonathan Alberto Velazco. Controversias del Orden Familiar Dada. 1 Acdo. Núm. Exp. 2964/2024.

González Alvarado Arturo vs. María de Los Ángeles Hernández Rivas. Especial Familiar 1 Acdo. Núm. Exp. 3204/2024.

González Aragón Wendy Elizabeth vs. Corona Álvarez Luis Manuel. Controversias del Orden Familiar 1 Acdo. Núm. Exp. 828/2022.

Gordillo León Amparo su Sucesión. Sucesorio Familiar 1 Acdo. Núm. Exp. 1300/2021 Principal.

Guerra Romera María José vs. Rosales Alcántara Hugo. Controversias del Orden Familiar 1 Acdo. Núm. Exp. 2458/2024 Amparo 998/2025- II.

Guerra Romera María José vs. Rosales Alcántara Hugo. Controversias del Orden Familiar 1 Acdo. Núm. Exp. 2458/2024 Tomo III.

Guerrero Vázquez Manuela. Sucesorio Familiar 1 Acdo. en Incidente. Núm. Exp. 848/1994 Inc. de Designación de Apoyo Extraordinario.

Hernández Bolanos Sonia vs. Florrs López Elpidio. Controversias del Orden Familiar 1 Acdo. en Expedientillo. Núm. Exp. 416/2000 Expediente.

Hernández Silva Raul. Sucesorio Familiar 1 Acdo. Núm. Exp. 916/2023.

Islas Lucio Yolanda vs. Rivas López Germán Arturo. Controversias del Orden Familiar 1 Acdo. Núm. Exp. 2050/2023 Inc. de Reduc. de Pensión.

Jaimes Castro Christopher Rubén vs. Pérez Ramos Patricia Itzel. Especial Familiar Billete. 1 Acdo. Núm. Exp. 522/2024.

Jaimes Castro Christopher Rubén vs. Pérez Ramos Patricia Itzel. Especial Familiar Tesc. 2 Acdos. Núm. Exp. 522/2024 Inc. de Guarda y Custodia, Pens. Alim. y Reg. V. y Conv.

Juan Pérez José Antonio vs. Miriam Guerra Roque. Ord. Civil Familiar 1 Acdo. en Incidente. Núm. Exp. 1026/2008 Inc. de Incumplimientode Pago de Pensión Alimenticia, Pago Retoractivo e Incumplimiento de Sent.

Lara Cortés Cándido. Sucesorio Familiar 1 Acdo. Núm. Exp. 1086/2015.

López Reyes Edith vs. Serna García Marlon Arturo. Controversias del Orden Familiar 1 Acdo. en Incidente. Núm. Exp. 3106/2024 Inc. de Modificación de Guarda y Custodia.

Maldonado Olvera Alejandro Roberto vs. Solís Correa Karla Carolina. Controversias del Orden Familiar 1 Acdo. Núm. Exp. 1422/2023.

Mancilla Alonso Carmen María vs. Cortés Alcalá Ricardo. Especial Familiar 3 Acdos. Núm. Exp. 1632/2023 Inc. para Regular todas Las Consecuencias Inherentes a la Disol. del Vinculo M.

Manríquez Cardiel Roberto. Sucesorio Familiar 1 Acdo. Núm. Exp. 112/2023.

Martínez Alcántara Mariana vs. Mario Josué Alayon Machuca. Controversias del Orden Familiar 1 Acdo. Núm. Exp. 2348/2024.

Martínez Damiz Iván vs. Cabrera Espinal Marisol. Controversias del Orden Familiar 1 Acdo. Núm. Exp. 2504/2024 Inc. de Cambio de Guarda y Custodia.

Martínez Espinosa María Elena vs. Gallardo Pineda Jesús Fernando. Controversias del Orden Familiar 2 Acdos. Núm. Exp. 1616/2024 Amparo Núm. 747/2026.

Martínez Espinosa María Elena vs. Gallardo Pineda Jesús Fernando. Controversias del Orden Familiar 1 Acdo. Núm. Exp. 1616/2024 Inc. de Cambio de Guarda y Custodia.

Martínez Espinosa María Elena vs. Gallardo Pineda Jesús Fernando. Controversias del Orden Familiar 1 Acdo. en Incidente. Núm. Exp. 1616/2024 Segundo Inc. de Liquidación de Pensiones Adeudadas.

Martínez Espinosa María Elena vs. Gallardo Pineda Jesús Fernando. Controversias del Orden Familiar 3 Acdos. Núm. Exp. 1616/2024 Tomo VIII Activo.

Martínez Martínez Martha Alicia su Sucesión. Sucesorio Familiar 1 Acdo. Núm. Exp. 1334/2024.

Montalvo Medina Jesús vs. Montalvo Vázquez Fabiola Cristina y Montalvo Vázquez Judith Araceli y Montalvo Vázquez Ana Laura. Controversias del Orden Familiar 1 Acdo. Núm. Exp. 766/2024.

Muedano Villafranco Rodrigo vs. Tejeda Serafín Karen Bibiana. Especial Familiar 1 Acdo. Núm. Exp. 1536/2022.

Muñoz Alba María Cristina vs. Rodríguez Abarca Francisco Javier. Controversias del Orden Familiar Tesc. 1 Acdo. Núm. Exp. 1290/2022.

Olguín Malagón Ricardo su Sucesión. Sucesorio Familiar 1 Acdo. Núm. Exp. 70/2026.

Oropeza Venegas Luis. Test. Tesc. 1 Acdo. Núm. Exp. 1330/2010.

Pérez Sandoval Lander Elías vs. Martínez Gutiérrez Elizabeth. Controversias del Orden Familiar 1 Acdo. Núm. Exp. 3272/2024 Inc. de Modificación de Convenio.

Ramírez Bautista Charlen y Ramírez Bautista y Ramírez Bautista y Ramírez Bautista y Ramírez Bautista vs. Guzmán González Gonzalo. Juris. Voluntaria Familiar Tesc. 1 Acdo. en Expedientillo. Núm. Exp. 954/2009 Bis. 1 Principal.
Rivera Lugo Rafael vs. Rivera Vázquez Rafael. Sucesorio Familiar 1 Acdo. Núm. Exp. 186/2026.
Rodales Pérez Juan su Sucesión. Sucesorio Familiar 1 Acdo. en Expedientillo. Núm. Exp. 538/2022 Cuarta Secc. - Principal.
Rodríguez Sepúlveda Joel vs. Salas Alemán Olga María. Controversias del Orden Familiar 2 Acdos. Núm. Exp. 1148/2020 Inc. de Compensación.
Rubí Teoyotl Francisco su Sucesión. Sucesorio Familiar 2 Acdos. Núm. Exp. 308/2026.
Ruíz Ávila Carlos su Sucesión. Sucesorio Familiar 1 Acdo. Núm. Exp. 156/2026.
Salazar Gutiérrez Rocío Reyna vs. Pérez Meneses Alfredo Gonzalo. Especial Familiar 1 Acdo. Núm. Exp. 582/2012 Inc. de Reduc. de Pensión Alimenticia.
Santos Contreras Gustavo Pánfilo. Sucesorio Familiar 1 Acdo. Núm. Exp. 786/2002.
Serrano Sandoval María Guadalupe vs. Rogelio Nava Martínez. Especial Familiar 1 Acdo. en Incidente. Núm. Exp. 2338/2024 Inc. de Cancel. de Medidas Precautorias y/o Provisionales, Cancel. de Guarda y Custodia.
Sibaja Escobar Sergio. Sucesorio Familiar Tesc. 1 Acdo. Núm. Exp. 198/2021 Secc. Segunda Tomo II.
Sánchez Gordillo Diego Alberto vs. Trejo Cotero Claudia Vanessa. Controversias del Orden Familiar 2 Acdos. Núm. Exp. 2394/2024.
Velasco Zires Alma Rosa y García Velasco Alondra vs. García Arroyo Sergio su Sucesión. Ord. Civil Familiar 3 Acdos. Núm. Exp. 870/2024 Principal- Tomo V.
NO PUBLICADOS
Cervantes Hernández Ariana vs. Gutiérrez Elías Andrés Mauricio. Controversias del Orden Familiar Tesc. 1 Acdo. Núm. Exp. 368/2019.
Elguea Fernández Lorenzo Miguel vs. Elguea Lores María Luisa su Sucesión. Ord. Civil Familiar Tesc. 1 Acdo. Núm. Exp. 579/2024.
Gómez Valdovinos Juan Carlos vs. González Chávez Itzel. Especial Familiar Rebeldía. 1 Acdo. Núm. Exp. 776/2022 Inc. de Cambio de Guarda y Custodia.
Guerrero Vázquez Manuela. Sucesorio Familiar 1 Acdo. en Incidente. Núm. Exp. 848/1994 Inc. de Designación de Apoyo Extraordinario.
Guerrero Vázquez Manuela. Sucesorio Familiar 1 Acdo. en Incidente. Núm. Exp. 848/1994 Inc. de Remoción O. Cambio de Tutor.
Hernández Rivera Enrique. Sucesorio Familiar Tesc. 1 Acdo. en Incidente. Núm. Exp. 2280/2024 Remoción de Albacea.
Jaimes Castro Christopher Rubén vs. Pérez Ramos Patricia Itzel. Especial Familiar Tesc. 1 Acdo. Núm. Exp. 522/2024.
Jaimes Castro Christopher Rubén vs. Pérez Ramos Patricia Itzel. Especial Familiar Tesc. 5 Acdos. Núm. Exp. 522/2024 Inc. de Guarda y Custodia, Pens. Alim. y Reg. V. y Conv.
Mendoza Carrillo Perla Yel vs. Aguilar Torres Iván. Controversias del Orden Familiar Tesc. 2 Acdos. Núm. Exp. 628/2021.
Puerta Rosas Edgar Alan vs. Cerda Prado Érika. Especial Familiar Tesc. 3 Acdos. en Incidente. Núm. Exp. 864/2022 Inc. de Guarda y Custodia y Pensión Alimenticia.
Pérez Barrios Abelardo vs. Rosa Martha Zapata Jiménez. Div. Nec. Auto de Radicación. 1 Acdo. Núm. Exp. 2612/2024.
Vázquez Fernández Ramón su Sucesión. Sucesorio Familiar Tesc. 1 Acdo. Núm. Exp. 790/2025.
AUDIENCIA
Elguera Ramírez Ana Karen vs. Orozco Hernández Mahonri Santiago. Aud. de Alegatos Controversias del Orden Familiar 1 audiencia. Núm. Exp. 1224/2024 Inc. de Cancel. de Pensión Alimenticia.
Mendoza Carrillo Perla Yel vs. Aguilar Torres Iván. Aud. Controversias del Orden Familiar 1 audiencia. Núm. Exp. 628/2021.

LA SECRETARIA DE ACUERDOS
LIC. MARGOT KARINA BARROSO CASILLAS

DÉCIMO DE LO FAMILIAR

SECRETARÍA "A"
ACUERDOS DEL 28 DE MAYO DEL 2026

Abreo Lucio Diana vs. Ponce Gordillo Roque Eduardo. Controversias del Orden Familiar 1 Acdo. Núm. Exp. 1279/2023.
Alonso Barrientos María del Pilar. Controversias del Orden Familiar 1 Acdo. Núm. Exp. 1081/2011 Tomo II.
Álvarez Romano Eustorgio. Sucesorio Familiar Proveniente del Extinto Juzgado 36 Fam. 1 Acdo. Núm. Exp. 3041/2024 36 Familiar.
Bonilla Sánchez Lino su Sucesión. Sucesorio Familiar Proveniente del Extinto Juzgado 36 Fam. 1 Acdo. Núm. Exp. 189/2025 36 Familiar.
Borgonio López María Magdalena (su Suc). Sucesorio Familiar 1 Acdo. Núm. Exp. 389/2021.
Calzada Martínez Christian Alfredo. - vs. Páez Martínez Joana. Controversias del Orden Familiar 1 Acdo. Núm. Exp. 235/2024 A.
Campos Finney Eugenio. Sucesorio Familiar 2 Acdos. en Incidente. Núm. Exp. 119/2024 Inc. de Oposición Al Inventario y Avaluo.
Campos Finney Eugenio. Sucesorio Familiar 1 Acdo. en Incidente. Núm. Exp. 119/2024 Inc. de Remoción de Albacea.
Casasa Salazar Nilovna vs. Rame Farah Óscar Antonio. Especial Familiar 1 Acdo. en Incidente. Núm. Exp. 609/2013 Inc. de Liquidación de Soc. Cony. Tomo IV.
Chávez Cordero Georgina Balbina vs. Sotomayor Barrera Roberto Lizardo. Especial Familiar 1 Acdo. en Incidente. Núm. Exp. 131/2013 Bis. 2 Inc. de Liquidación de Soc. Cony. Tomo II.
Chávez Cordero Georgina Balbina. Especial Familiar 1 Acdo. en Incidente. Núm. Exp. 131/2013 Inc. de Perdida de Derechos por Ocultamiento de Bienes de la Soc. Cony. (2).
Chávez Morales Luz su Sucesión. Sucesorio Familiar 1 Acdo. Núm. Exp. 233/2026 A.
Cobos Rodríguez Alfonso su Sucesión. Sucesorio Familiar 3 Acdos. Núm. Exp. 257/2026 A.
Cortés Recillas Silvia su Sucesión. Sucesorio Familiar 2 Acdos. Núm. Exp. 239/2026 A.
David Sánchez Monroy vs. María de Los Ángeles Suárez del Real. Especial Familiar 1 Acdo. en Incidente. Núm. Exp. 1037/1985 Inc. de Repos. de Autos.
Delgado Téllez Karina vs. Luis Añas Playas. Controversias del Orden Familiar 1 Acdo. Núm. Exp. 729/2022.
Enríquez Esparza Alberto vs. Henriquez Cabello Marisol. Controversias del Orden Familiar 1 Acdo. Núm. Exp. 2079/2024 A.
Esquivel Gregorio. Sucesorio Familiar Proveniente del Extinto Juzgado 36 Fam. 1 Acdo. en Cuadernillo. Núm. Exp. 3227/2024 Secc IV.
García Carranza Susana vs. Miguel Ángel Hernández Vega. Controversias del Orden Familiar 1 Acdo. Núm. Exp. 1265/2019.
García Ramírez Ana Gabriela vs. Gabriel Gómez Mauricio. Especial Familiar 1 Acdo. en Incidente. Núm. Exp. 367/2017 Bis. 1 Inc. de Liquidación de Pensiones Alimenticias.
García Reyes Leobardo vs. Silva Javier Sandra. Especial Familiar 1 Acdo. Núm. Exp. 813/2018.
Garibaldi Alva Raúl. (su Suc). Sucesorio Familiar 1 Acdo. Núm. Exp. 977/2020.
González García Miguel Ángel vs. Reyna Durán Rosa Linda. Controversias del Orden Familiar 1 Acdo. Núm. Exp. 2017/2024.
González Monroy Norberto. Sucesorio Familiar 1 Acdo. Núm. Exp. 235/2025 36 Familiar.
Granados Martínez Gabriela y Granados Martínez Gonzalo y Granados Martínez Guillermo y Granados Martínez Gerardo vs. Colín Yáñez Sara Hermelinda su Sucesión y Arciniega Martínez Julio César. Ord. Civil Familiar 1 Acdo. Núm. Exp. 683/2025.
Guadarrama Armada Enrique (su Sucesión). Sucesorio Familiar 1 Acdo. Núm. Exp. 929/2019.
Guevara Martínez María Consuelo. su Suc. Sucesorio Familiar 1 Acdo. Núm. Exp. 625/2023.
Gutiérrez Gómez Sergio David vs. Galindo García Laura. Especial Familiar 2 Acdos. en Amparo. Núm. Exp. 1741/2019 Amparo 498/2026-Viii.
Guzmán Díaz Rolando su Sucesión. Sucesorio Familiar 1 Acdo. Núm. Exp. 691/2025 A.
Hernández Torres David vs. Lilia Margarita Zúñiga Valdivia. Especial Familiar 1 Acdo. Núm. Exp. 1273/2012.
Juárez Ramos Rita Donaji vs. Bernal Nava Omar Geovani. Controversias del Orden Familiar 1 Acdo. Núm. Exp. 623/2019.
León Domínguez Lucila vs. Miguel Ángel Santibañez López. Controversias del Orden Familiar 1 Acdo. en Amparo. Núm. Exp. 499/2025 267/2026- V.
Leyva Morales Adriana Vanesa vs. Álvarez Ceja Jesús. Especial Familiar 1 Acdo. en Incidente. Núm. Exp. 1017/2011 Inc. de Pensiones Alimenticias Vencidas y No Pagadas.
López Flores Pamela vs. Aguilar Sánchez Armando. Div. Incausado 1 Acdo. Núm. Exp. 1547/2009.

SOLO CONSULTA

López Pérez Carolina vs. Pérez Lara Julio César. Controversias del Orden Familiar 1 Acdo. Núm. Exp. 1587/2015.
Márquez Santos Refugio. Sucesorio Familiar 2 Acdos. en Expedientillo. Núm. Exp. 427/2000 Principal.
Martínez Castillo José Benito vs. María Esther Flores Suárez. Especial Familiar 1 Acdo. Núm. Exp. 705/2010.
Martínez Palafox Olga Lidia vs. López Figueroa Orlando. Controversias del Orden Familiar 1 Acdo. Núm. Exp. 2167/2022.
Melchor Ochoa María Fernanda. - vs. Siloe Ricardo Nieto. -. Controversias del Orden Familiar 2 Acdos. Núm. Exp. 2213/2023.
Montes Aranda Óscar Jair vs. García Torres Karen Anahi. Controversias del Orden Familiar Proveniente del Extinto Juzgado 36 Fam. 1 Acdo. Núm. Exp. 3433/2024 36 Familiar.
Montes Flores Isaura su Sucesión. Sucesorio Familiar 1 Acdo. Núm. Exp. 799/2025 A.
Montoya Alvarado Miguel su Sucesión. Sucesorio Familiar 1 Acdo. Núm. Exp. 3/2026 A.
Munguía Campos Jorge vs. Urenda Fernández Lizbeth Lucía. Controversias del Orden Familiar 2 Acdos. en Otros. Núm. Exp. 1609/2021 Tomo II.
Negrete Estrada Israel su Sucesión. Sucesorio Familiar 1 Acdo. Núm. Exp. 1483/2024 A.
Oliva Murillo Quetzalli Kineret vs. Soto León Anyhelo Iván. Controversias del Orden Familiar Proveniente del Extinto Juzgado 36 Fam. 1 Acdo. en Incidente. Núm. Exp. 747/2025 Inc. de Liquidación de Pensiones Alimenticias Provisionales Caídas.
Olmos Juárez Filemón su Sucesión. Sucesorio Familiar 1 Acdo. Núm. Exp. 651/2025 A.
Ortiz Navarro Roberto (su Sucesión). Sucesorio Familiar 1 Acdo. Núm. Exp. 1729/2018.
Ortiz Ramírez Cristina del Carmen vs. Velázquez Ochoa Miguel Ángel. Controversias del Orden Familiar Proveniente del Extinto Juzgado 36 Fam. 1 Acdo. en Incidente. Núm. Exp. 2191/2024 Pago de Pensiones Alimenticias Vencidas.
Otento Tierrablanca Ivonne vs. García Ramírez Sergio. Controversias del Orden Familiar 1 Acdo. Núm. Exp. 1557/2017.
Pastrana García Federico su Sucesión. Sucesorio Familiar 1 Acdo. en Otros. Núm. Exp. 1737/2024 Secc. Segunda.
Peña Herrera Patricia vs. Jorge Fernando Orta Ramírez. Controversias del Orden Familiar 1 Acdo. en Amparo. Núm. Exp. 855/2008 436/2024- Viii.
Ponce Acevedo Delta María del Carmen su Sucesión. Sucesorio Familiar Proveniente del Extinto Juzgado 36 Fam. 1 Acdo. Núm. Exp. 2781/2024 36 Familiar.
Pulido Coronel José Óscar su Sucesión. Sucesorio Familiar 2 Acdos. Núm. Exp. 471/2025 A.
Quintero Silva Lorena Icela vs. Rosales Islas Imelda. Controversias del Orden Familiar 1 Acdo. Núm. Exp. 563/2014.
Ramírez García Fabiola vs. Carlos Eoberto Vázquez Paz. Controversias del Orden Familiar 1 Acdo. Núm. Exp. 1177/2024 A.
Ramos Rojas Margarita Lucía su Sucesión. Sucesorio Familiar 1 Acdo. Núm. Exp. 111/2026 A.
Reséndiz Díaz Baltazar su Sucesión. Sucesorio Familiar 1 Acdo. Núm. Exp. 119/2026 A.
Ríos Martínez Vianey Yuritsy vs. Zúñiga Razo Pablo Alfonso. Controversias del Orden Familiar 1 Acdo. en Incidente. Núm. Exp. 20/2026 Bis. 1 Inc. de Cancel. de Pens. Alim.
Rivera Jaime María Angélica vs. Luis Antonio Monroy Arciniega. Especial Familiar 1 Acdo. Núm. Exp. 931/2006.
Rivera Montes Jesús Salvador vs. Cortés Mendoza Irma. Especial Familiar 1 Acdo. en Incidente. Núm. Exp. 2169/2010 Cump. de Convenio.
Rodríguez González J Luis su Sucesión. Sucesorio Familiar 1 Acdo. Núm. Exp. 777/2025.
Rodríguez Rodríguez José su Sucesión. Sucesorio Familiar 2 Acdos. Núm. Exp. 187/2025 A.
Salinas Peregrino José Juan su Sucesión. Sucesorio Familiar 1 Acdo. Núm. Exp. 789/2025 A.
Sánchez Arenas Rosalinda vs. Serrano Hernández Antonio. Especial Familiar 1 Acdo. Núm. Exp. 85/2020.
Sánchez Pérez Gabriela vs. Valdivieso Hohberger Alejadro. Controversias del Orden Familiar 1 Acdo. en Amparo. Núm. Exp. 1579/2019 257/2026- II.
Santiago García Margarito vs. Maciel Santiago Pérez. Controversias del Orden Familiar 2 Acdos. Núm. Exp. 1077/2023.
Silva Olivares Eufemia su Sucesión. Sucesorio Familiar 1 Acdo. Núm. Exp. 2031/2024 A.
Téllez Ocaña Rodolfo (su Suc). Sucesorio Familiar 1 Acdo. Núm. Exp. 235/2021.
Tovar Navarro Adriana vs. Suárez Landin Jesús. Especial Familiar 2 Acdos. Núm. Exp. 403/2019.
Trueba Calleja Juan Enrique vs. Piza González Anna Isabel. Especial Familiar 1 Acdo. en Incidente. Núm. Exp. 43/2017 Bis. 2 Inc. para Regular Las Cuestiones Inherentes a la Disol. del Vinculo Matrimonial Tomo II.
Varela Villegas Alma Leticia vs. Mario Ortiz Flores. Controversias del Orden Familiar 1 Acdo. Núm. Exp. 1813/2017.
Vargas García Juan Armando vs. Minerva Mónica Osorio Balderas. Especial Familiar 1 Acdo. Núm. Exp. 615/2001 Tomo III.
Vázquez Rincón Celerino. Sucesorio Familiar 2 Acdos. en Otros. Núm. Exp. 451/2023 Secc. Segunda.
Versategui Castro Esperanza. Sucesorio Familiar Expedientillo. 1 Acdo. en Expedientillo. Núm. Exp. 883/2021 No Conocido.
Victorica Lamadrid María Amelia su Sucesión. Sucesorio Familiar 2 Acdos. Núm. Exp. 63/2026 A.
Villa Reyes María Magdalena vs. Martínez Sanpedreno Mario Marco. Controversias del Orden Familiar 1 Acdo. Núm. Exp. 2123/2012.

AUDIENCIA

Barrientos Trejo Edgar Eduardo su Sucesión. Sucesorio Familiar. 1 audiencia. Núm. Exp. 101/2026 A.
García González Leopoldo vs. Martínez García Elvira Elizabeth. Especial Familiar. 1 Aud. en Incidente. Núm. Exp. 137/2024 Inc. de Liquidación de Soc. Cony.
Reyes Ibáñez Rafaela. Proveniente del Extinto Juzgado 36 Fam. Controversias del Orden Familiar 1 Aud. en Incidente. Núm. Exp. 101/2025 Inc. de Cancel. de Pensión Alimenticia.

SENTENCIAS INTERLOCUTORIAS

Mendoza Fernández Álvaro (su Suc). Sucesorio Familiar Declaratoria 1 Núm. Exp. 1607/2021

LA SECRETARIA DE ACUERDOS
LIC. VANESSA SOLANO PEREZ

SECRETARÍA "B"
ACUERDOS DEL 28 DE MAYO DEL 2026

Acosta Quintanar Alicia su Sucesión. Sucesorio Familiar 1 Acdo. Núm. Exp. 307/2026 a Acumulación a B.
Álvarez Lara Olivia vs. Torres Riego David. Especial Familiar Proveniente del Extinto Juzgado 36 Fam. 1 Acdo. Núm. Exp. 440/2025.
Arredondo Mendoza José Arturo. Sucesorio Familiar Proveniente del Extinto Juzgado 36 Fam. 1 Acdo. Núm. Exp. 2922/2024 Tomo II Secc. Primera.
Baena Arias Laura Stibaley vs. Rafael Abreu Cano. Controversias del Orden Familiar Proveniente de 36. 1 Acdo. en Expedientillo. Núm. Exp. 2428/2024 36 Familiar.
Barragán Piña Gloria su Sucesión. Sucesorio Familiar 1 Acdo. Núm. Exp. 102/2026 B.
Botello Jiménez Kenia Estefani vs. Uribe Martínez José Eduardo. Controversias del Orden Familiar 1 Acdo. en Incidente. Núm. Exp. 1176/2018 Inc. de Modificación de Régimen de Convivencia.
Carrera Maldonado José de Jesús vs. Maldonado Hernández María del Refugio (su Sucesión). Ord. Civil 1 Acdo. en Otros. Núm. Exp. 1710/2022 Principal Tomo II.
Carrillo Flores Norma vs. Caballero Márquez Juan Carlos. Controversias del Orden Familiar Proveniente de 36. 1 Acdo. en Incidente. Núm. Exp. 168/2025 Cancel. de Pensión Alimenticia.
Castillo Cuevas Regina vs. Cervantes Lebrija Rafael. Ord. Civil Familiar 1 Acdo. en Otros. Núm. Exp. 100/2015 Principal Tomo VI.
Castillo Cuevas Regina vs. Cervantes Lebrija Rafael. Ord. Civil Familiar 2 Acdos. Núm. Exp. 100/2015 Tomo V.
Castillo Silis Miguel vs. Rojas Contreras Andrea. Controversias del Orden Familiar 1 Acdo. Núm. Exp. 1546/2024.
Cedillo Vega Ubaldo Albela. Opv. Sucesorio Familiar 1 Acdo. en Otros. Núm. Exp. 1080/2021 Segunda Sección.
Chávez García Fidel (su Sucesión). Sucesorio Familiar 1 Acdo. en Incidente. Núm. Exp. 1594/2019 Inc. de Repos. de Autos.
Cruz Flores María del Carmen vs. Meedina Reséndiz Juan Carlos. Controversias del Orden Familiar 1 Acdo. Núm. Exp. 1168/2019.
David Gómez Ibarra. Sucesorio Familiar 1 Acdo. en Otros. Núm. Exp. 1634/2005 Tercera Sección.
Espinosa Lechuga Francisco. Sucesorio Familiar 3 Acdos. en Incidente. Núm. Exp. 2260/1980 Inc. de Remoción de Albacea Promov. 11julio2025.

SOLO CONSULTA
SOLO CONSULTA
SOLO CONSULTA

Esquivel Morelos Dulce Aline vs. Martínez Santos Agustín. Controversias del Orden Familiar Proveniente del Extinto Juzgado 36 Fam. 1 Acdo. Núm. Exp. 30/2026 Principal 36 Familiar.
García Bocanegra Pedro vs. Melchor Silva María de Lourdes. Ord. Civil Familiar 2 Acdos. en Expedientillo. Núm. Exp. 22/1990 B.
García Flores Estanislao. Sucesorio Familiar Proveniente del Extinto Juzgado 36 Fam. 1 Acdo. en Incidente. Núm. Exp. 2458/2024 Inc. de Ejecc. de Sentencia.
García García Belia. Sucesorio Familiar Proveniente del Extinto Juzgado 36 Fam. 1 Acdo. Núm. Exp. 2220/2024 Inc. de Remoción de Albacea.
García Villaseñor María Mercedes vs. Jiménez Juárez Osvaldo. Sucesorio Familiar 1 Acdo. Núm. Exp. 2790/2024 Tomo III 36 Fam.
Garduño Bautista Karla Paola vs. Méndez Salcedo Eduardo. Controversias del Orden Familiar 1 Acdo. Núm. Exp. 538/2017 Tomo III.
Hernández Allende Beatriz vs. Núñez Hernández Javier. Especial Familiar 1 Acdo. Núm. Exp. 480/2020.
Hernández Cortés Estela vs. Eugenio Mariano José Manuel. Ord. Civil Familiar Proveniente de 36. 1 Acdo. Núm. Exp. 2204/2024 Tomo II.
Hernández Damián Héctor su Suc. Sucesorio Familiar 1 Acdo. en Otros. Núm. Exp. 1916/2023 Segunda Sección.
Hernández Sotelo Jaime Alfredo. Acumulación vs. Ceballos Moctezuma Elvia Karla. Controversias del Orden Familiar 2 Acdos. en Otros. Núm. Exp. 916/2019 Tomo IV.
Hernández Sotelo Jaime Alfredo. Acumulación vs. Ceballos Moctezuma Elvia Karla. Controversias del Orden Familiar 1 Acdo. en Incidente. Núm. Exp. 916/2019 Vía de Apremio Gastos Extraordinarios Abril a Septiembre 2025.
Hinojosa García María Fernanda vs. Reider Rangel Allan Mauricio. Especial Familiar 1 Acdo. Núm. Exp. 1496/2023 Tomo IV.
Huerta Psihas Helena vs. Moreno Fernández J Jesús. Controversias del Orden Familiar Proveniente de 36. 1 Acdo. en Incidente. Núm. Exp. 2248/2024 Inc. de Nul. de Acto Jurídico y Sus Consecuencias.
Jaramillo de Arce Guadalupe su Sucesión. Sucesorio Familiar 1 Acdo. Núm. Exp. 148/2026 B.
Jiménez Vázquez Montserrat Guadalupe vs. Ortiez Vlemente José Manuel. Controversias del Orden Familiar 1 Acdo. Núm. Exp. 2192/2019.
Juárez Aguilar Iván vs. Hernández Lara Sandra. Controversias del Orden Familiar 1 Acdo. en Incidente. Núm. Exp. 2256/2012 Inc. de Susp. de Convivencias y Modificación de la Forma de Cump. de Las Obligación.
Jurado Guillén Andrea Elizabeth vs. Ramírez García Darío Jair. Controversias del Orden Familiar 1 Acdo. en Otros. Núm. Exp. 96/2024 Tomo II Principal.
Maldonado Hernández María del Refugio. Sucesorio Familiar 3 Acdos. en Incidente. Núm. Exp. 1506/2014 Inc. de Remoción de Albacea Esperanza 8enero2025.
Maldonado Hernández María del Refuguio. Sucesorio Familiar 1 Acdo. Núm. Exp. 1506/2014.
Maldonado Hernández María del Refuguio. Sucesorio Familiar 1 Acdo. en Incidente. Núm. Exp. 1506/2014 Inc. Impugnación Ctas. por Esperanza en Cump. Al Resolutivo 2° de la S. I. 24- Feb- 26.
Martínez Flores Carlos Ernesto. Sucesorio Familiar Proveniente del Extinto Juzgado 36 Fam. 1 Acdo. Núm. Exp. 3020/2024.
Martínez Roaro Eloísa su Sucesión. Sucesorio Familiar Proveniente del Extinto Juzgado 36 Fam. 1 Acdo. Núm. Exp. 3334/2024 Tomo II Secc. Primera.
Medina Rosas Angelina. Sucesorio Familiar 1 Acdo. en Incidente. Núm. Exp. 1368/2015 Inc. de Oposición a la Partición.
Morales Hernández Félix su Sucesión. Sucesorio Familiar Proveniente de 36. 1 Acdo. Núm. Exp. 3330/2024 36 Familiar.
Munguía Islas Narda Helen vs. Ramírez Santana Juan Carlos. Controversias del Orden Familiar 1 Acdo. en Otros. Núm. Exp. 334/2021 Cuad. de Ejecución.
Munguía Islas Narda Helen vs. Ramírez Santana Juan Carlos. Controversias del Orden Familiar 1 Acdo. en Otros. Núm. Exp. 334/2021 Tomo IV.
Navarrete Polanco Izamar vs. Rojas Monjaras Ernesto. Controversias del Orden Familiar Proveniente del Juzgado 36. 7 Acdos. Núm. Exp. 346/2025 36 Familiar.
Olivares Genis Rosa María su Sucesión. Sucesorio Familiar 1 Acdo. en Otros. Núm. Exp. 1124/2024 Segunda Sección.
Ortiz del Olmo Myriam vs. Guzmán Hernández David. Controversias del Orden Familiar 1 Acdo. en Otros. Núm. Exp. 2208/2023 Principal Tomo II.
Palacios Albarez Teresa vs. Arenal Rocha Érika. Controversias del Orden Familiar Proveniente del Juzgado 36. 1 Acdo. Núm. Exp. 154/2025 Tomo II.
Perales Treviño Áurea Perla su Sucesión. Sucesorio Familiar 1 Acdo. Núm. Exp. 296/2026 B.
Pérez Montero Irma Camelia vs. Albornoz Zeron Julio Patricio. Especial Familiar 1 Acdo. en Incidente. Núm. Exp. 502/2018 Inc. de Cancel. de Medidas Provisionales y Restitución de la Pos. de Inmueble.
Pérez Montero Irma Camelia vs. Albornoz Zeron Julio Patricio. Especial Familiar 1 Acdo. en Incidente. Núm. Exp. 502/2018 Vía de Apremio.
Quezada Grande Jacqueline Adriana. Juris. Voluntaria Familiar 1 Acdo. Núm. Exp. 1900/2024.
Ramírez Posadas Alejandro vs. Cruz Guzmán Yazmín. Especial Familiar 1 Acdo. en Incidente. Núm. Exp. 474/2020 Inc. de Liquidación de Sociedad Conyugal 17octubre2024.
Romero Jiménez Consuelo. Test. 1 Acdo. Núm. Exp. 968/2009.
Salinas López Álvaro Eduardo vs. Quiroz Nicolás Yoselin Berenice. Controversias del Orden Familiar 1 Acdo. Núm. Exp. 1400/2024 B.
Salinas López Álvaro Eduardo vs. Quiroz Nicolás Yoselin Berenice. Controversias del Orden Familiar 1 Acdo. en Incidente. Núm. Exp. 1400/2024 Inc. de Modificación de Régimen de Convivencias.
Santamarina Luis Robles vs. González Peredo Maite. Especial Familiar 1 Acdo. en Amparo. Núm. Exp. 602/2023 12/2026- II.
Santiago Hernández Yael Itzel vs. Galarza Sandoval Amir Eduardo. Controversias del Orden Familiar 1 Acdo. en Otros. Núm. Exp. 398/2024 Principal Tomo II.
Ubaldo Garnica Claudia su Sucesión. Sucesorio Familiar 1 Acdo. Núm. Exp. 628/2025 B.
Valencia Lara María Dolores su Sucesión. Sucesorio Familiar 1 Acdo. Núm. Exp. 338/2026 B.
Villa Sánchez Gisela Yunuhen vs. González Alfaro Israel Miguel. Controversias del Orden Familiar 1 Acdo. Núm. Exp. 3088/2024 36 Familiar.
Yáñez Melo María Esther. Sucesorio Familiar Proveniente del Extinto Juzgado 36 Fam. 1 Acdo. Núm. Exp. 2690/2024 36 Familiar.
Zamora Noyola Stephanie vs. Hernández Guevara Josefat Raúl. Controversias del Orden Familiar Proveniente del Extinto Juzgado 36 Fam. 1 Acdo. Núm. Exp. 766/2025 36 Familiar.
Zepeda Aguilar Beatriz - vs. García Contreras Beatriz. Especial Familiar 2 Acdos. en Incidente. Núm. Exp. 2268/2023 Inc. de Compensación.

AUDIENCIA

Arias Álvarez Juan Gerardo vs. María del Carmen Nechar Vitela. Controversias del Orden Familiar 1 Aud. en Incidente. Núm. Exp. 894/2012 Inc. de Incumplimiento de Convenio, Cambio de Guarda y Custodia.
Vargas Ramales Melina Eliud vs. Moreno Amador Raymundo. Especial Familiar. 1 Aud. en Incidente. Núm. Exp. 156/2019 Inc. de Pago e Incremento de Pensión Alimenticia.

SENTENCIAS INTERLOCUTORIAS

Álvarez Lara Olivia vs. Torres Riego David. Especial Familiar Sent. 1 Núm. Exp. 440/2025 Inc. de Cesación de la Oblig. Alimentaria

EL SECRETARIO DE ACUERDOS
LIC. JOSÉ LUIS OSERIN GARCÍA

DÉCIMO PRIMERO DE LO FAMILIAR

SECRETARÍA "A"
ACUERDOS DEL 28 DE MAYO DEL 2026

Alanís Rosales Sandra Yenitza vs. Rodríguez Hernández Fernando. Especial Familiar Requerimiento. 1 Acdo. en Otros. Núm. Exp. 1627/2008 Bis. 2 Tomo II.
Alicia Sabarots Mónica vs. Téllez Trevilla Gabriel. Especial Familiar Acuerdo. 1 Acdo. en Incidente. Núm. Exp. 157/2022 Bis. 2 Inc. Liqui Soci Conyugal.
Alix Emilie Lucie vs. Villafan Gutiérrez Víctor Gabriel. Especial Familiar Acdo+++. 2 Acdos. en Incidente. Núm. Exp. 1209/2023 Inc. de Modificación de Convenio.
Arredondo Servín Víctor su Sucesión. Sucesorio Familiar Acuerdo. 1 Acdo. en Expedientillo. Núm. Exp. 507/2025.
Artaza y Romero Guillermina Martha su Sucesión. Sucesorio Familiar Otros V. 1 Acdo. en Incidente. Núm. Exp. 2005/2017 de Adjudicación de Legado.
Arteaga Ríos Rosa vs. Montiel Soria Isidoro. Controversias del Orden Familiar Otros V. 3 Acdos. Núm. Exp. 253/2026 Tomo II.

SOLO CONSULTA

Báez Villamil Sergio vs. Jaime Hernández Norma Yedid. Especial Familiar Acuerdo. 1 Acdo. en Incidente. Núm. Exp. 1309/2017 Bis. 2 Inc. Incumpli de Convenio, Pago de Pens Venci y No Pagadas e Incremento Pens Alim.

Barrios Trejo María Teresa. Sucesorio Familiar Expdllo. 1 Acdo. Núm. Exp. 3415/2024 Bis. 1.

Bautista Torres Rodolfo su Sucesión. Sucesorio Familiar Acuerdo. 1 Acdo. Núm. Exp. 427/2024.

Becerril Mondragón Laura Estela vs. Vega Rufino Marco Antonio. Controversias del Orden Familiar Otros V. 1 Acdo. Núm. Exp. 605/2022 Tomo V.

Beltrán García Alicia su Sucesión. Sucesorio Familiar Acdo. Nuevo. 1 Acdo. Núm. Exp. 283/2026 Principal.

Bustamante García Saúl. Sucesorio Familiar Expdllo. 1 Acdo. Núm. Exp. 153/2021.

Canseco Martínez Leticia vs. Medina Bravo Abel. Controversias del Orden Familiar 1 Acdo. Núm. Exp. 827/2025 Principal.

Carbajal Rosas Martha vs. Víctor Gerardo Alvarado Crispín. Controversias del Orden Familiar Acuerdo. 1 Acdo. en Incidente. Núm. Exp. 415/1994 Inc. de Cancel. de Pensión Alimenticia.

Caro Corona Claudia Cristina vs. Cisneros Mora Sergio Sinue. Especial Familiar M Rebeldía, Vista M. P. -. 1 Acdo. Núm. Exp. 3141/2024 Principal, Tomo II. -.

Carrera Sol José Alberto vs. Oropeza Rivera Gabriela Margarita. Controversias del Orden Familiar Acuerdo. 1 Acdo. en Otros. Núm. Exp. 1003/2022 Bis. 1 Tomo II.

Casillas Villanueva Guadalupe su Sucesión. Sucesorio Familiar Acdo. Nuevo. 1 Acdo. Núm. Exp. 291/2026 Principal.

Castañeda Cabañas Israel vs. Martínez Rivera Susana Valeria. Controversias del Orden Familiar Dada Cuenta. 1 Acdo. Núm. Exp. 737/2024.

Castro Medina Herminia. Sucesorio Familiar Acdo. 2. 2 Acdos. Núm. Exp. 393/2023.

Cazares Elías María de Jesús su Sucesión. Sucesorio Familiar Expdllo. 1 Acdo. en Expedientillo. Núm. Exp. 911/2023 Expedientillo.

Chávez Rodríguez Isaura. Sucesorio Familiar Acuerdo. 1 Acdo. en Expedientillo. Núm. Exp. 1193/1986.

Córdova López Victoria. Sucesorio Familiar Acuerdo. 1 Acdo. Núm. Exp. 2639/2024 Cuarta Sección.

Corzo Gómez Alicia Ivonne vs. Jorge Luis Ocampo Álvarez. Controversias del Orden Familiar Acuerdo. 1 Acdo. Núm. Exp. 657/2017.

Cruz Miguel Teresa Yolanda su Sucesión. Sucesorio Familiar Expdllo. 1 Acdo. en Otros. Núm. Exp. 2735/2024 Cuarta Sección.

Cruz Murillo Sulue Berenice vs. Paz Perales Adrián. Controversias del Orden Familiar Acuerdo. 1 Acdo. en Incidente. Núm. Exp. 821/2020 Bis. 2 Inc. de Reduc. de Pensión Alimenticia.

Díaz Cosrtes María Fernanda vs. Torres Ramírez Mauricio. Controversias del Orden Familiar Acuerdo. 1 Acdo. Núm. Exp. 709/2023.

Díaz Estrada Constancia su Sucesión. Sucesorio Familiar Cert. No Contestación Agravios. 1 Acdo. en Incidente. Núm. Exp. 775/2024 Bis. 3 Inc. de Remoción de Albacea.

Díaz Muñoz Karla vs. Juárez Jiménez Israel. Controversias del Orden Familiar Acuerdo. 1 Acdo. en Incidente. Núm. Exp. 2541/2024 Inc. de Reduc. de Pensión Alimenticia.

Flores Aldape Enrique. Sucesorio Familiar Acuerdo. 1 Acdo. Núm. Exp. 3165/2024.

Flores Amador Julio César su Sucesión. Sucesorio Familiar Acdo. 2. 2 Acdos. Núm. Exp. 169/2026.

García Robledo Didier y Ramírez Arias María Alejandra vs. García Ramírez Lizeth Yamile y Hernández Franco Asahel Timothy. Controversias del Orden Familiar Acuerdo. 1 Acdo. Núm. Exp. 391/2025.

Garcidueñas Álvarez Rubén vs. Margarita Ramírez Muller. Especial Familiar Acuerdo. 1 Acdo. Núm. Exp. 1653/2018.

Garza Infante Blanca Andrea vs. Duarte Molina Hubert. Especial Familiar Acuerdo. 1 Acdo. en Incidente. Núm. Exp. 189/2011 Incidente.

Granados Hinojosa Jorge su Sucesión. Juris. Voluntaria Familiar Acuerdo. 1 Acdo. Núm. Exp. 2253/2023.

Guerrero González Ariadna su Sucesión. Sucesorio Familiar Acuerdo. 1 Acdo. Núm. Exp. 619/2025.

Hammeken Lamborn Patricia Andrea. Especial Familiar Amparo 601/2025- V. 1 Acdo. en Amparo. Núm. Exp. 2273/2023 Bis. 3 Amparo 601/2025- V.

Interiano de la Cruz Agustín su Sucesión. Sucesorio Familiar Acuerdo. 1 Acdo. Núm. Exp. 235/2026 Principal.

Islas Cruz Juventino. Sucesorio Familiar Acuerdo. 1 Acdo. Núm. Exp. 101/2023.

Jiménez Villegas Javier vs. Mayen Sevilla Gloria de Jesús. Controversias del Orden Familiar Acuerdo. 1 Acdo. Núm. Exp. 1493/2024.

Juárez Hernández Virginia. Sucesorio Familiar Acuerdo. 1 Acdo. Núm. Exp. 1793/2011.

Juárez Hernández Virginia. Sucesorio Familiar Acuerdo. 1 Acdo. en Otros. Núm. Exp. 1793/2011 Bis. 5 Secc. Cuarta.

León Arvizu Verónica vs. Mendiola Millán Rodolfo. Controversias del Orden Familiar Acuerdo. 1 Acdo. Núm. Exp. 749/2025 Principal.

López Arroyo Martha Leticia vs. Hi Castro Juan Eddie. Controversias del Orden Familiar 1 Acdo. en Otros. Núm. Exp. 1527/2010 Bis. 2 Tomo III.

López Barrios Carmen Lilia vs. Núñez Balmaceda Guillermo José. Especial Familiar Expdllo. 1 Acdo. en Expedientillo. Núm. Exp. 1269/2002 Expedientillo.

López Hernaiz Justo. Especial Familiar Cedula Diligenciada. 1 Acdo. en Amparo. Núm. Exp. 1293/2023 138/2026- Viii.

López Quezada Leonor vs. González López Teodoro. Controversias del Orden Familiar Acdo. 2. 2 Acdos. Núm. Exp. 831/2025 Principal.

Luna Kanter Juan Carlos vs. Julia Alejandra Bonilla Trujillo. Controversias del Orden Familiar Dada Cuenta. 1 Acdo. en Incidente. Núm. Exp. 527/2020 Bis. 4 Inc. de Pago de Pensión Alimenticia.

Martínez Cante Itzel Margarita vs. Zapata Vite Valente. Controversias del Orden Familiar Acuerdo. 1 Acdo. Núm. Exp. 1047/2024.

Mendoza Aguilar David su Sucesión. Sucesorio Familiar Dada Cuenta. 1 Acdo. Núm. Exp. 59/2024.

Mendoza Medina Rafael su Sucesión. Sucesorio Familiar Acdo. Nuevo. 1 Acdo. Núm. Exp. 277/2026 Principal.

Mondragón Serrano Benjamín Rogelio vs. Rivera Calzada Ventura Araceli. Especial Familiar Acuerdo. 1 Acdo. Núm. Exp. 759/2021 Tomo II.

Montaño Zepeda Rosa María su Sucesión. Sucesorio Familiar Acuerdo. 1 Acdo. Núm. Exp. 1/2026 Principal.

Mora García Luis Enrique vs. Guadalupe Salinas Arévalo. Especial Familiar Billete. 1 Acdo. Núm. Exp. 699/2016.

Mora García Luis Enrique vs. Salinas Arévalo Guadalupe. Especial Familiar Acuerdo. 1 Acdo. en Incidente. Núm. Exp. 699/2016 Inc. Cance Pens Alim. (2).

Morales Calixto Mayra Virginia vs. Rico de la Rosa Juan Pablo. Especial Familiar Acuerdo. 1 Acdo. en Incidente. Núm. Exp. 1093/2023 Bis. 1 Inc. de Pensión Alimenticia.

Morales Camacho María Lourdes vs. Alejandro Sánchez de la Rosa. Especial Familiar Expdllo. 1 Acdo. Núm. Exp. 439/2016.

Muñoz Suárez Cecilia Abigail vs. Buenos Aires Pavón Alan Yered. Controversias del Orden Familiar Computo 2. 2 Acdos. Núm. Exp. 1247/2024.

Olvera Castillo Frnacisca vs. José Luis Sánchez Sosa. Especial Familiar M Ratifican, Pasa a Sentencia. -. 1 Acdo. en Incidente. Núm. Exp. 655/2013 Inc. de Liquidación de la Sociedad Conyugal.

Ontiveros Ibarra Tomás su Sucesión. Sucesorio Familiar Acdo. Nuevo. 1 Acdo. Núm. Exp. 279/2026 Principal.

Orduña Ortiz José su Sucesión. Sucesorio Familiar 1 Acdo. Núm. Exp. 2321/2024.

Pacheco Ayala Paol Michel vs. Pineda Soto Daniela Sofía. Controversias del Orden Familiar Acuerdo. 1 Acdo. Núm. Exp. 1811/2021.

Padilla Martínez Liliana vs. Herber Aarón Galicia Ávila. Controversias del Orden Familiar Dada Cuenta. 1 Acdo. Núm. Exp. 3427/2024.

Pineda Pineda Celia su Sucesión. Sucesorio Familiar Acuerdo. 1 Acdo. Núm. Exp. 629/2025.

Prieto Mora Eva su Sucesión. Juris. Voluntaria Familiar Dada Cuenta. 1 Acdo. Núm. Exp. 1027/2024.

Pulido Valencia José Guadalupe su Sucesión. Sucesorio Familiar Acdo. 3. 3 Acdos. Núm. Exp. 209/2026 Principal.

Ramírez Amador Ana María vs. Velázquez Velázquez Ricardo. Especial Familiar Acuerdo. 1 Acdo. en Incidente. Núm. Exp. 225/2024 Bis. 3 Inc. de Nul. de Actuaciones por Defectos en el Emplazamiento.

Ramírez Delgado Rosa y Hernández Estrella Carlos Andrés. Especial Familiar Acuerdo. 1 Acdo. en Incidente. Núm. Exp. 1201/2004 Bis. 1 Inc. de Liquiedación de la Sociedad Conyugal.

Ramírez Araujo María Elvia vs. Juan Carlos Galicia Sánchez. Controversias del Orden Familiar Acuerdo. 1 Acdo. Núm. Exp. 865/2006 Bis. 1.

Reyes Escudero Mario su Sucesión. Sucesorio Familiar Expdllo. 1 Acdo. Núm. Exp. 1207/2023.

Reyes Tenorio Germán vs. Alcántara Martínez Azucena. Controversias del Orden Familiar Admisión. 1 Acdo. en Otros. Núm. Exp. 13/2026 Vía de Apremio (07/Mayo/2026).

SOLO CONSULTA
SOLO CONSULTA
SOLO CONSULTA

Riviello Guerrero Elvira vs. Inurriaga Ramírez Salvador. Especial Familiar Acuerdo. 1 Acdo. en Incidente. Núm. Exp. 333/2015 Bis. 2 Div. Incausado Tomo II.
Romero Concepción. Sucesorio Familiar Acuerdo. 1 Acdo. Núm. Exp. 703/2024.
Ruesga Lozano María Ximena. Especial Familiar Razon de Notificación. 1 Acdo. en Amparo. Núm. Exp. 2113/2023 Amparo 1219/2025- Xi.
Ruvalcaba Contreras Nancy vs. Rubí Morales Jorge. Controversias del Orden Familiar Acdo. R 2. 2 Acdos. Núm. Exp. 1841/2023.
Saavedra Hernández Juan. Sucesorio Familiar Expdllo. 1 Acdo. Núm. Exp. 1505/2021.
Salazar Martínez Rosa María su Sucesión. Sucesorio Familiar Acuerdo. 1 Acdo. Núm. Exp. 73/2026 Principal.
Sánchez Galindo Guadalupe Inés su Sucesión. Sucesorio Familiar Acuerdo. 1 Acdo. en Otros. Núm. Exp. 1585/2022 Bis. 1 Secc. Segundo.
Sánchez González Filiberto su Sucesión. Sucesorio Familiar Autorización. 1 Acdo. Núm. Exp. 1969/2022.
Sánchez González Filiberto su Sucesión. Sucesorio Familiar Admisión. 1 Acdo. en Incidente. Núm. Exp. 1969/2022 Inc. de Remoción de Albacea (14/Mayo/2026).
Solano Mora Nelida Araceli vs. Castro Álvarez José Ángel. Controversias del Orden Familiar Requerimiento. 1 Acdo. en Incidente. Núm. Exp. 2661/2024 Inc. de Cambio de Guarda y Custodia.
Valdéspino Arroyo Mariano su Sucesión. Sucesorio Familiar Acdo. R. 1 Acdo. en Otros. Núm. Exp. 2269/2023 Bis. 1 Secc. Segunda.
Veloz Aguayo Rebeca Adriana vs. Candelario Pérez Mario Miguel. Especial Familiar Acdo. R 2. 2 Acdos. en Incidente. Núm. Exp. 2345/2024 Inc. para Regular Las Consecuencias Inherentes a la Disol. del Vínculo Matrimonial.
Veloz Aguayo Rebeca Adriana vs. Candelario Pérez Mario Miguel. Especial Familiar Acdo. R. 1 Acdo. en Otros. Núm. Exp. 2345/2024 Vía Apremio.
Villanueva Vázquez Carlos. Int. Acdo. R 2. 2 Acdos. Núm. Exp. 1019/1994.
Zavala Aguilar José Feliciano su Sucesión. Sucesorio Familiar Expdllo. 1 Acdo. Núm. Exp. 3529/2024.
Zavala Rocha María del Carmen. Sucesorio Familiar Vista a la Mp. 1 Acdo. Núm. Exp. 789/2015.
Zavala Torres Eduardo su Sucesión. Sucesorio Familiar Acuerdo. 2 Acdos. Núm. Exp. 975/2023.
AUDIENCIA
Galán Bucio Javier. Aud. 801 No Se Conectan Sucesorio Familiar. 1 audiencia. Núm. Exp. 473/2025.
García Ortega María Isabel su Sucesión. Aud. 790 Lectura Test. Sucesorio Familiar. 1 audiencia. Núm. Exp. 69/2026 Principal.
Ibarra Alejandra vs. Leopoldo Ramírez Trejo. AUDIENCIA- Citación para Sent. Ord. Civil Familiar. 1 Aud. en Incidente. Núm. Exp. 789/2005 Vía de Apremio.

SENTENCIAS DEFINITIVAS DEL 28 DE MAYO DEL 2026

Pérez Contreras Trinidad su Sucesión. Sucesorio Familiar Sent. 1 Núm. Exp. 605/2025
Ramírez Acuña Josefina. Sucesorio Familiar Sent. 1 Sent. Def. en Otros. Núm. Exp. 151/2022 Secc. Cuarta.

LA SECRETARIA DE ACUERDOS
LIC. AMANDA MARTÍNEZ PADILLA

SECRETARÍA "B"
ACUERDOS DEL 28 DE MAYO DEL 2026

Almazán Ortega Rosalinda su Sucesión. Sucesorio Familiar Aud. 801. 1 Acdo. Núm. Exp. 626/2025.
Álvarez Meza Gema Violeta vs. Galván Jiménez Adrián. Controversias del Orden Familiar 1 Acdo. en Incidente. Núm. Exp. 2072/2024 Inc. de Cancel. de Pensión Alimenticia.
Angulo Hernández María Fernanda vs. Alan Felipe Montoya Delgado. Controversias del Orden Familiar 1 Acdo. Núm. Exp. 410/2020 Bis. 2 Principal Tomo II.
Azpiazu Ramírez Itziar vs. Acra López Juan Carlos. Especial Familiar M No Ha Lugar, Remite. -. 1 Acdo. en Otros. Núm. Exp. 582/2017 Cuad. de Ejecución. -.
Báeza Báeza Francisca su Sucesión. Sucesorio Familiar Se Apeetura Incidente. 1 Acdo. en Incidente. Núm. Exp. 852/2024 Inc. de Cump. de Clausula Prohibitiva de Exclusión de Herencia.
Benítez Baltazar Raúl su Sucesión. Sucesorio Familiar Acus. Dilig. e. 1 Acdo. Núm. Exp. 134/2024.
Bernal Montes Bernardo su Sucesión. Sucesorio Familiar Inc. Rem. Alb. e. 1 Acdo. en Otros. Núm. Exp. 808/2024 Inc. de Remoción de Albacea.
Bertadillo Dimas Martín su Sucesión. Sucesorio Familiar Cit. Aud. e. 1 Acdo. Núm. Exp. 28/2026 Principal.
Bravo Infante Alejandro vs. Leticia Viramontes Navarro. Especial Familiar 1 Acdo. en Incidente. Núm. Exp. 44/2021 Vía de Apremio.
Bustos Millán Margarito vs. De la Vega Herrera María Araceli. Especial Familiar 1 Acdo. en Incidente. Núm. Exp. 2708/2024 Inc. de Liquidación de la Sociedad Conyugal.
Cabrera Gerardo José Arnulfo. Sucesorio Familiar por Hechas. 1 Acdo. en Incidente. Núm. Exp. 182/2021 Inc. de Oposición Al Proyecto de Partición.
Cabrera Gerardo José Arnulfo. Sucesorio Familiar 1 Acdo. en Incidente. Núm. Exp. 182/2021 Inc. de Rendición de Ctas. y Pago de Frutos Civiles Derivados del Uso Exclusivo del Bien Here.
Cabrera Hernández Karen Alondra vs. Roberto Jonathan Mendoza Leyte. Controversias del Orden Familiar 1 Acdo. en Cuadernillo. Núm. Exp. 1486/2019 Tomo III.
Cervantes Jiménez Norma América vs. Alejo Lorenzo Martín. Controversias del Orden Familiar 2 Acdos. en Cuadernillo. Núm. Exp. 2054/2022 Tomo II.
Chávez Lora Gertrudis su Sucesión. Sucesorio Familiar a Lo Acord. e. 2 Acdos. Núm. Exp. 240/2026 Principal.
Contreras Béjarano Maribel vs. Escalona Ortega Juan Manuel. Especial Familiar Recurso de Apelación. 1 Acdo. en Incidente. Núm. Exp. 766/2021 Inc. de Liquidación de Sociedad Conyugal.
Contreras Rodríguez Nancy vs. Ramírez Lara Juan Carlos. Controversias del Orden Familiar Inc. Cumpl. Pag. Pens. Alim. Prov. e. 1 Acdo. en Otros. Núm. Exp. 900/2023 Inc. de de Cump. Al Pago de Pensión Alimenticia Provisional.
Cortés García Fernanda vs. Cortés Enríquez Roberto Asunción. Controversias del Orden Familiar Minuta e. 1 Acdo. Núm. Exp. 738/2022.
Cruz Raúl su Sucesión. Sucesorio Familiar Minu. Firm. Rec. Inter. e. 1 Acdo. Núm. Exp. 1898/2022.
Díaz Blanco Teresita del Niño de Jesús Antonia. Sucesorio Familiar Cops. e. 1 Acdo. Núm. Exp. 558/2025.
Domínguez Aburto Marina Cecilia su Sucesión. Sucesorio Familiar Dada Cta. 1 Acdo. en Incidente. Núm. Exp. 3248/2024 Inc. de Repos. de Autos. -.
Flores Navarrete Arturo. Sucesorio Familiar 3 Acdos. en Otros. Núm. Exp. 1666/2014 Rendición de Ctas. General 2023- 2026.
Fonseca Indart Francisco Javier vs. Sucesorio Familiar 1 Acdo. en Otros. Núm. Exp. 270/2021 Bis. 2 Secc. Segunda.
Fuentes Ramírez Remedios su Sucesión. Sucesorio Familiar Informe e. 1 Acdo. Núm. Exp. 74/2026 Principal.
García González Alfredo su Sucesión. Sucesorio Familiar 1 Acdo. Núm. Exp. 766/2025 Principal.
García Larrañaga José Octavio su Sucesión. Sucesorio Familiar 1 Acdo. Núm. Exp. 3034/2024.
García Serrano Roberto. Sucesorio Familiar Inc. Inconf. y Opocis. Inv. y Aval. e. 1 Acdo. en Incidente. Núm. Exp. 1178/2019 Bis. 2 Inc. de Inconformidad y Oposición Al Inventario y Avaluo.
González Calero Erasmo Carlos vs. Gutiérrez Smith Mercedes. Controversias del Orden Familiar M Minutas, Turno. -. 1 Acdo. en Incidente. Núm. Exp. 2660/2024 Inc. Ejecc. de Sent. Vía de Apremio.
González Calero Erasmo Carlos vs. Gutiérrez Smith Mercedes. Controversias del Orden Familiar M Remite, Exhibir Planilla. -. 1 Acdo. Núm. Exp. 2660/2024 Principal, Tomo II. -.
Guerrero Espinosa Ana Paula vs. León Hernández Cristóbal. Controversias del Orden Familiar Tomo II e. 1 Acdo. Núm. Exp. 2096/2022.
Guerrero López María de Lourdes vs. Monroy López José Francisco. Controversias del Orden Familiar 1 Acdo. Núm. Exp. 478/2025 Principal.
Gutiérrez Romo Felipe. Sucesorio Familiar Llegad. Autos. Arch. Jud. e. 1 Acdo. Núm. Exp. 734/2021.
Hernández Ángeles Emelia su Sucesión. Sucesorio Familiar Razon e. 1 Acdo. Núm. Exp. 142/2024.
Hernández Fonseca Zaira vs. Óscar Hernández Bautista. Controversias del Orden Familiar 1 Acdo. en Incidente. Núm. Exp. 1304/2013 Bis. 2 Inc. de Cump. Al Pago de Pensión Alimenticia.
Ibáñez Cedillo Jorge su Sucesión. Sucesorio Familiar Razon e. 1 Acdo. Núm. Exp. 320/2024.
Islas Martínez Leobardo. Sucesorio Familiar 2. 4 Acdos. Núm. Exp. 1188/2021.

SOLO CONSULTA
SOLO CONSULTA
SOLO CONSULTA

Islas Martínez Leobardo. Sucesorio Familiar Recurso de Apelación. 1 Acdo. en Incidente. Núm. Exp. 1188/2021 Inc. de Nul. de Actuaciones.
Islas Martínez Leobardo. Sucesorio Familiar 8. 9 Acdos. en Otros. Núm. Exp. 1188/2021 Secc. Segunda.
Jiménez Barrera Eduardo José vs. Arizmendi Galindo Jazmín Ariadna. Ord. Civil Familiar Dada Cuenta. 1 Acdo. en Incidente. Núm. Exp. 2302/2024 Inc. de Pago de Pensión Compensatoria.
Jiménez Zurita Aldo Sergio vs. Hernández Rodríguez Karla Verónica. Controversias del Orden Familiar M Sala Revoca Sentencia. -. 1 Acdo. Núm. Exp. 2400/2024.
Juárez Hernández Adriana vs. Sánchez Sánchez Inocensio. Controversias del Orden Familiar 1 Acdo. Núm. Exp. 2358/2024 Tomo II.
Juárez Sánchez Jorge Sotero. Sucesorio Familiar M Desahoga Requerimiento. -. 6 Acdos. en Otros. Núm. Exp. 2262/2024 Secc. II.
Lara Bello Yolanda. Sucesorio Familiar Tercer Inc. Opoc. Al Proyec. de Partic. e. 1 Acdo. en Incidente. Núm. Exp. 820/2019 Tercer Inc. de Oposición Al Proyecto de Partición.
Laserna Paulin Aurora. Int. Sin Lugar e. 1 Acdo. Núm. Exp. 428/1997.
López Hernández Luis. Sucesorio Familiar 1 Acdo. Núm. Exp. 3188/2024.
Lua Díaz Simón su Sucesión. Sucesorio Familiar Minuta e. 1 Acdo. Núm. Exp. 36/2026 Principal.
Maldonado Cervantes Juana su Sucesión. Sucesorio Familiar M Copias Certificadas. -. 1 Acdo. Núm. Exp. 3014/2024.
Mancilla González Gibran vs. Jiménez Caballero Tania Alix. Controversias del Orden Familiar Inc. Mod. Conv. Tomo II e. 1 Acdo. en Incidente. Núm. Exp. 596/2020 Tomo II Inc. de Modificación de Convenio.
Manzano Tirado Astrid Jocelin vs. Hernández Linderman Francisco Junior. Controversias del Orden Familiar Minu. Firm. Rec. Inter. e. 1 Acdo. Núm. Exp. 812/2014.
Mares Peña Guadalupe Cristal vs. Mario Reyes García. Controversias del Orden Familiar Llegad. Autos. Arch. Jud. e. 1 Acdo. Núm. Exp. 1072/2020.
María Guadalupe Gongora Solares vs. Eduardo Velazco Rodríguez. Controversias del Orden Familiar M Regulariza, Ratificar. -. 1 Acdo. en Incidente. Núm. Exp. 106/2026 Inc. de Cesación de Pensión Alimenticia.
Martínez González Atenas Alejandra vs. Ortega Zepeda Isaac. Controversias del Orden Familiar Tomo II e. 1 Acdo. Núm. Exp. 1102/2022.
Martínez Herrera Érika vs. Ramos Flores Adrián. Ord. Civil Familiar Comput. Empl. e. 2 Acdos. Núm. Exp. 698/2025.
Martínez Rodríguez Rita. Sucesorio Familiar 1 Acdo. en Otros. Núm. Exp. 2172/2024 Secc. Segunda.
Martínez Ruíz Víctor Rubén vs. Reséndiz Chaidez Blanca Rosa. Especial Familiar 1 Acdo. Núm. Exp. 1272/2018.
Martínez Vivar Maricela vs. Antonio Joaquín Carlos. Controversias del Orden Familiar 1 Acdo. Núm. Exp. 884/2017.
Maya Márquez Francisca vs. Olascoaga Chicano Héctor. Ord. Civil Familiar Razon e. 1 Acdo. Núm. Exp. 686/2025.
Mejía Morales Elizabeth Beatriz vs. Dorado Pineda Marco Luis. Controversias del Orden Familiar Tomo II e. 1 Acdo. en Cuadernillo. Núm. Exp. 910/2022 Tomo II.
Mendoza Hernández Felipe Adalberto su Sucesión. Sucesorio Familiar Autor. e. 3 Acdos. Núm. Exp. 176/2025.
Mercado Islas Francisco vs. Briselda Coyote Tlazola. Controversias del Orden Familiar Llegad. Autos. Arch. Jud. e. 1 Acdo. Núm. Exp. 868/2015.
Mere Calvillo Sebastian vs. Mere Villanueva Víctor Adrián. Controversias del Orden Familiar 1 Acdo. en Incidente. Núm. Exp. 528/2020 Tomo II Inc. de Cuantif. y Liquidación de Pensiones Alimenticias No.
Monroy Rodea Catalina. Sucesorio Familiar Razon de Notificación. 1 Acdo. en Incidente. Núm. Exp. 1526/2015 Inc. de Objeción a la Rendición de Ctas. de Septiembre de 2023 a Septiembre 2025.
Monroy Rodea Catalina. Sucesorio Familiar 2. 2 Acdos. en Otros. Núm. Exp. 1526/2015 Bis. 2 Secc. Cuarta.
Montero Medina Bernardo vs. Flores Pérez Andrea Angélica. Controversias del Orden Familiar Rebeldia Contestación de Agravios. 1 Acdo. en Incidente. Núm. Exp. 1886/2023 de Pago de Pensión Alimenticia.
Montes Montelongo Rocío vs. Adán Martínez Núñez. Especial Familiar M Llegada de Autos. -. 1 Acdo. Núm. Exp. 2264/2012.
Mora Sánchez Juan y Carolina Sánchez Farías. Sucesorio Familiar Razon e. 1 Acdo. Núm. Exp. 1358/2012.
Morales Pasaran Rocío vs. Salazar López José Antonio. Controversias del Orden Familiar M Re. 3 Acdos. Núm. Exp. 3070/2024.
Morales Pasaran Rocío vs. Salazar López José Antonio. Controversias del Orden Familiar M Remite. -. 1 Acdo. en Incidente. Núm. Exp. 3070/2024 Inc. de Cancel. de Pensión Alimenticia. -.
Morales Velázquez Elizabeth vs. Ramón Rocha Mejorada. Alim. Llegad. Autos. Arch. Jud. e. 1 Acdo. Núm. Exp. 1032/2001.
Morán Moya Luis Vidal vs. Talavera Valdez María del Carmen. Especial Familiar Minu. Firm. Rec. Inter. e. 1 Acdo. Núm. Exp. 324/2024.
Mosqueda Munoz Tania. Sucesorio Familiar Llegad. Autos. Arch. Jud. e. 1 Acdo. Núm. Exp. 2038/2015.
Muñiz Pérez María del Carmen. Sucesorio Familiar Aud. 801. 1 Acdo. Núm. Exp. 538/2025.
Muñoz Fuentes Liliana. Sucesorio Familiar Amparo Oficio 8151/2026. 2 Acdos. en Amparo. Núm. Exp. 86/2023 641/2026- I.
Muñoz Fuentes Liliana. Sucesorio Familiar Amparo Oficio 8121/2026. 2 Acdos. en Amparo. Núm. Exp. 86/2023 642/2026- II.
Narchi Monroy Anuar vs. Saira Yael Hernández Duval. Controversias del Orden Familiar Inc. Mod. Conv. Tomo II e. 1 Acdo. en Incidente. Núm. Exp. 256/2016 Inc. de Modificación de Convenio.
Ochoa Gamboa Aura Mercedes vs. González Núñez Samuel. Especial Familiar Inc. Pens. Alim. e. 1 Acdo. en Incidente. Núm. Exp. 1390/2022 Inc. de Pensión Alimenticia.
Olicon Romero Irma vs. Rosales Enríquez Armando. Especial Familiar Inc. Pens. Alim. e. 2 Acdos. en Incidente. Núm. Exp. 394/2014 Inc. de Pensión Alimenticia.
Oliva Luna Salvador su Sucesión. Sucesorio Familiar Llegad. Autos. Arch. Jud. e. 1 Acdo. Núm. Exp. 1536/2022.
Osorio Ortiz Roberto. Sucesorio Familiar Secc. Seg. e. 1 Acdo. en Otros. Núm. Exp. 2196/2023 Secc. Segunda.
Pérez Arteaga Francisca vs. Miguel Ángel Olvera García. Controversias del Orden Familiar M Aclarar. -. 4 Acdos. en Otros. Núm. Exp. 3460/2024 Vía de Apremio, Tomo II. -.
Pérez Arteaga Francisca vs. Olvera García Miguel Ángel. Controversias del Orden Familiar M Requerimiento, Turno. -. 1 Acdo. en Incidente. Núm. Exp. 3460/2024 Inc. de Susp. de Régimen de Visitas y Convivencias. -.
Pérez Arteaga Francisca vs. Olvera García Miguel Ángel. Controversias del Orden Familiar M Desglose. -. 1 Acdo. Núm. Exp. 3460/2024 Principal, Tomo II. -.
Pérez Cervantes Rocío vs. Gálvez Gutiérrez Armando Francisco. Controversias del Orden Familiar M Ratificar Convenio. -. 1 Acdo. Núm. Exp. 2500/2024.
Pérez Córdoba Jeny vs. Romero Jiménez César. Especial Familiar 1 Acdo. en Otros. Núm. Exp. 786/2021 Inc. de Incum. de Conv. Modif. de Guarda y Cust. y Can. de Pens. Alim.
Ramos Robles Adriana Miriam vs. Edgar Jorge Torres Chagoya. Controversias del Orden Familiar 1 Acdo. en Incidente. Núm. Exp. 1524/2015 Inc. de Cambio de Guarda y Custodia.
Rendón Balandra Gerardo vs. Ana Claudia Sánchez Aguilar. Especial Familiar Firm. Dif. Prom. e. 2 Acdos. Núm. Exp. 896/2016.
Reyes Cruz Hugo Manuel vs. De Arce Díaz Karla Eugenia. Controversias del Orden Familiar Tomo III e. 2 Acdos. Núm. Exp. 1802/2023 Bis. 3 Tomo III.
Reyes Isidoro Juan. Controversias del Orden Familiar Inc. Liq. Pens. Alim. Provis. e. 1 Acdo. Núm. Exp. 1900/2021 Inc. de Liquid de Pens Alim.
Rivera Romero Érika María vs. Fierro Velázquez Rubén. Controversias del Orden Familiar 5 Acdos. Núm. Exp. 1674/2023 Tomo II Principal.
Robles Torres Susana Flora vs. González López Víctor Modesto. Controversias del Orden Familiar 1 Acdo. Núm. Exp. 802/2025 Principal.
Rodríguez Bravo Jesús. Sucesorio Familiar M Apel. vs. Auto 30- Abril- 2026. -. 1 Acdo. en Incidente. Núm. Exp. 2102/2024 Inc. de Licencia para Vender Bienes Inmiebles, Tomo II. -.
Rojas González María Elena. Test. Expdllo. e. 1 Acdo. Núm. Exp. 1248/2000.
Rosales Balderas María Esther. Sucesorio Familiar Dada Cuenta. 1 Acdo. Núm. Exp. 460/2025 Segunda Sección.
Ruíz Cárdenas Javier vs. Jiménez Juárez Cerul, su Sucesión. y Otros. Ord. Civil Familiar Tomo II e. 1 Acdo. en Cuadernillo. Núm. Exp. 1685/2018 Tomo II.
Sánchez Noguez Evodio vs. Sucesorio Familiar Llegad. Autos. Arch. Jud. e. 1 Acdo. Núm. Exp. 1774/2013.
Taboada González Prospero vs. Sucesorio Familiar 1 Acdo. en Otros. Núm. Exp. 188/2013 Bis. 2 Secc. Segunda.
Tapia Díaz Karla Estefania vs. Daniel Mercado Martínez. Especial Familiar Manif. e. 2 Acdos. Núm. Exp. 1856/2019.
Varela Conde Víctor. Sucesorio Familiar 1 Acdo. en Incidente. Núm. Exp. 910/2021 Inc. de Oposición a la Rendición de Cuentas.

SOLO CONSULTA
SOLO CONSULTA
SOLO CONSULTA

Varela Conde Víctor. Sucesorio Familiar Dada Cta. 1 Acdo. en Otros. Núm. Exp. 910/2021 Secc. Tercera.
Vázquez Moreno Javier vs. Vega Silva Leonor. Especial Familiar Informe e. 1 Acdo. Núm. Exp. 52/2024.
De Jesús Juan Narciso vs. Isabel Elizalde López. Div. Nec. Manif. e. 1 Acdo. Núm. Exp. 1558/2003.
Del Valle Espinosaa Jéssica. Controversias del Orden Familiar M Señala Fecha Aud. de Ley (Pruebas y Alegatos. -). 1 Acdo. Núm. Exp. 2190/2024 Incidente.
NO PUBLICADOS
Muñoz Fuentes Liliana. Sucesorio Familiar 3. 3 Acdos. en Incidente. Núm. Exp. 86/2023 Inc. de Objeción de Ctas. de Administración.
AUDIENCIA
García Ramírez Rosalía su Sucesión. Aud. 801 Se Difiere Sucesorio Familiar. 1 audiencia. Núm. Exp. 3512/2024.
María Guadalupe Gongora Solares vs. Eduardo Velazco Rodríguez. Ratif. No Se Conectaron Controversias del Orden Familiar 1 Aud. en Incidente. Núm. Exp. 106/2026 Inc. de Cesación de Pensión Alimenticia.

LA SECRETARIA DE ACUERDOS
LIC. ALEJANDRA LETICIA ACEVEDO ALONSO

DÉCIMO SEGUNDO DE LO FAMILIAR

SECRETARÍA "A"
ACUERDOS DEL 28 DE MAYO DEL 2026

Aboytes Vázquez Daniela Karen vs. Julio Adrián Pérez Santiago. Controversias del Orden Familiar Jsm. 1 Acdo. Núm. Exp. 1293/2024.
Aguirre González Marco Antonio vs. Vázquez Martínez Jazmín. Controversias del Orden Familiar E. 1 Acdo. en Otros. Núm. Exp. 1249/2024 Vía de Apremio.
Alcalá Rayón Jennifer Daniela vs. Alcalá Terrazas Miguel Ángel. Controversias del Orden Familiar Jsm. 1 Acdo. Núm. Exp. 1719/2024.
Armas Morales Santa Aleyda vs. Carranza León Miguel Ángel. Controversias del Orden Familiar A. 1 Acdo. en Incidente. Núm. Exp. 303/2012 de Cesación de Alimentos.
Baranda de Ramón Adriana. Controversias del Orden Familiar E. 1 Acdo. en Incidente. Núm. Exp. 1999/2024 Inc. de Modificación de Convn. (Pensión Alimenticia).
Blanca Ramírez Socorro vs. Corona Camargo Leonor. Ejec. Merc. E. 1 Acdo. Núm. Exp. 191/2008.
Bonilla Ciprián Sandra vs. Palma Márquez Luis. Ord. Civil Familiar A. 1 Acdo. Núm. Exp. 329/2026.
Brown Valencia Leticia vs. Uribe Zepeda Ricardo. Especial Familiar E. 1 Acdo. Núm. Exp. 797/2025.
Calvo Napio Lucio Arturo. Sucesorio Familiar 1 Acdo. Núm. Exp. 1011/2008.
Campa Ortigosa Marion Verónica vs. Arciniega Flores José Antonio. Especial Familiar Jsm. 1 Acdo. Núm. Exp. 673/2025.
Carrillo Peña Guillermo su Sucesión. Sucesorio Familiar A. 1 Acdo. Núm. Exp. 393/2022.
Caso Zúñiga Axel vs. Mendoza Saldivia Alexa Citlalli. Controversias del Orden Familiar Jsm. 1 Acdo. Núm. Exp. 1983/2024.
Castillo Rendón Mariana Arduizur vs. Jiménez Aguirre Pedro. Especial Familiar Jsm. 1 Acdo. en Incidente. Núm. Exp. 3433/2024 de Liquidación de Sociedad Conyugal.
Cerritos Sánchez Nancy Giovana vs. Cuellas González Armando. Especial Familiar 1 Acdo. Núm. Exp. 803/2025.
Chávez Gutiérrez Eva su Sucesión. Sucesorio Familiar Jsm. 1 Acdo. Núm. Exp. 283/2026.
Contreras Valdez Felipa su Sucesión. Sucesorio Familiar Jsm. 1 Acdo. Núm. Exp. 533/2025.
Espinoza López Filemón vs. María del Carmen Zolache Garduño. Especial Familiar Jsm. 1 Acdo. en Incidente. Núm. Exp. 711/1995 Bis. 2 Inc. de Liquidación de Sociedad Conyugal.
Estévez Núñez María Elvira vs. Cruz Olague Jorge. Especial Familiar A. 1 Acdo. Núm. Exp. 661/2025.
Galindo Corro María su Sucesión. Sucesorio Familiar #. 1 Acdo. Núm. Exp. 337/2026.
Gallegos Chi Neltia Araceli vs. Espinosa de Los Monteros Tatto José Ernesto. Controversias del Orden Familiar A. 1 Acdo. en Incidente. Núm. Exp. 2571/2024 Vía de Apremio.
Gamero Hernández Sara vs. Luis Salazar Albarrán. Controversias del Orden Familiar M. 1 Acdo. en Incidente. Núm. Exp. 1041/2000 Inc. de Cancel. de Pensión Alimenticia.
García Flores María Magdalena su Sucesión. Sucesorio Familiar Jsm. 1 Acdo. Núm. Exp. 903/2022.
García Sánchez Lluvia Alejandra vs. Martínez Vallejo Guillermo. Controversias del Orden Familiar A. 1 Acdo. Núm. Exp. 2317/2024.
García Villacetin Francisca. Sucesorio Familiar A. 3 Acdos. Núm. Exp. 3277/2024.
González Aguilar Manuel su Sucesión. Sucesorio Familiar E. 1 Acdo. Núm. Exp. 155/2026.
González González Gustavo Armando vs. su Sucesión. Sucesorio Familiar E. 1 Acdo. Núm. Exp. 327/2021.
Guzmán Guerrero Alberto. Sucesorio Familiar E. 1 Acdo. Núm. Exp. 639/2025.
Hernández Nájera Concepción Amanda vs. Canchola Téllez Luis. Especial Familiar Jsm. 1 Acdo. Núm. Exp. 1103/2022.
Hernández Ramos Raúl vs. Lee Ramírez Jaqueline. Especial Familiar E. 1 Acdo. Núm. Exp. 2063/2023.
Herrera Ortega Guillermo. Sucesorio Familiar E. 1 Acdo. en Incidente. Núm. Exp. 263/1998 Inc. de Venta de Bienes Hereditarios para el Pago de Las Deudas Fiscales II.
Huicochea Reyes Edemis vs. Varela Reynoso Manuel Alejandro. Controversias del Orden Familiar Dada. 1 Acdo. Núm. Exp. 1099/2023.
Jiménez Abad Santiago vs. De la Torre Calderón Sofía. Controversias del Orden Familiar E. 2 Acdos. Núm. Exp. 2033/2021 Tomo Viii.
Jiménez Palacios Lizbeth Sandra vs. Medina Castillo José Francisco. Controversias del Orden Familiar E. 1 Acdo. Núm. Exp. 3425/2024.
Larios Cruz Olivia vs. Quintero Zendejas Jonathan Rafael. Especial Familiar E. 1 Acdo. Núm. Exp. 539/2025.
León Salinas Juan. Sucesorio Familiar Jsm. 1 Acdo. Núm. Exp. 2619/2024.
León Jiménez Pamela Alejandrina vs. Estrada Trujillo Jesús Manuel. Controversias del Orden Familiar A. 1 Acdo. Núm. Exp. 969/2020.
López Calderón Gerardo Javier su Sucesión. Sucesorio Familiar Dada. 1 Acdo. Núm. Exp. 491/2025.
López Castro Víctor Josué su Sucesión. Sucesorio Familiar Jsm. 2 Acdos. Núm. Exp. 293/2026.
López Hernández María de Los Ángeles su Sucesión. Sucesorio Familiar 1 Acdo. Núm. Exp. 1263/2022.
López Moreno Bernardina vs. Miramóntes Guillermo Marco Antonio. Controversias del Orden Familiar E. 1 Acdo. Núm. Exp. 2357/2024.
Lugo Pérez Dionisio su Sucesión. Sucesorio Familiar A. 1 Acdo. Núm. Exp. 737/2025.
Magaña Santos Gloria Citlali vs. Márquez Romo Héctor Uriel. Controversias del Orden Familiar 1 Acdo. Núm. Exp. 141/2024.
Maldonado Silva Lizbeth vs. Silva Garibay Patricia. Controversias del Orden Familiar Jsm. 1 Acdo. Núm. Exp. 1939/2024.
Martínez Almaraz José Antonio vs. Cardona Esquivel Aline Paola. Controversias del Orden Familiar Jsm. 1 Acdo. en Amparo. Núm. Exp. 3455/2024 179/2026.
Martínez Larios Sandra Angélica vs. Rojas Segura Adalberto Guillermo. Controversias del Orden Familiar Jsm. 1 Acdo. en Incidente. Núm. Exp. 2813/2024 Modificación Convenio.
Martínez Larios Sandra Angélica vs. Rojas Segura Adalberto Guillermo. Controversias del Orden Familiar Jsm. 2 Acdos. Núm. Exp. 2813/2024 Tomo II.
Mendoza Mendoza Noemí vs. Quistian Espericueta José Manuel. Controversias del Orden Familiar E. 1 Acdo. en Incidente. Núm. Exp. 1723/2016 Modificación Condiciones Cump. Pensión.
Mendoza Mendoza Noemí vs. Quistian Espericueta José Manuel. Controversias del Orden Familiar E. 2 Acdos. Núm. Exp. 1723/2016 Principal Tomo VI.
Mendoza Mendoza Noemí vs. Quistian Espericueta José Manuel. Controversias del Orden Familiar E. 3 Acdos. Núm. Exp. 1723/2016 Principal V.
Mendoza Mendoza Noemí vs. Quistian Espericueta José Manuel. Controversias del Orden Familiar E. 1 Acdo. en Incidente. Núm. Exp. 1723/2016 Vía de Apremio.
Merlin Rivera Alma Lilia vs. Mario Arturo Cervantes Miranda. Alim. Comparec. E. 1 Acdo. Núm. Exp. 1175/2009.
Meza Yáñez Guillermina su Sucesión. Sucesorio Familiar E. 1 Acdo. Núm. Exp. 343/2023 Segunda Sección.
Mijares Guerrero Gabriela vs. Ulises Luna Ángeles. Controversias del Orden Familiar M. 1 Acdo. en Incidente. Núm. Exp. 1675/2017 Incidente.

SOLO CONSULTA

Moreno García Claudia vs. Víctor Javier García Valdovino. Ord. Civil Familiar M. 1 Acdo. en Incidente. Núm. Exp. 1845/2017 Inc. de Pensiones Alimenticias Adeudadas.
Narciso Ramírez Rubén vs. Carrasco Buendía Verónica. Especial Familiar A. 1 Acdo. Núm. Exp. 2225/2024.
Ortega García Rafael su Sucesión. Sucesorio Familiar A. 1 Acdo. Núm. Exp. 749/2025.
Ortiz Becerril Ernesto. Int. A. 1 Acdo. Núm. Exp. 345/1993.
Pérez Varela Alejandra. Sucesorio Familiar E. 1 Acdo. Núm. Exp. 75/2019.
Quiahua Contreras Luisa Florencia vs. José Andrés Julián. Controversias del Orden Familiar 1 Acdo. Núm. Exp. 2809/2024.
Ramírez Álvarez Diana Alejandra vs. Fabián Rodrigo Nava Almaraz. Controversias del Orden Familiar A. 1 Acdo. Núm. Exp. 1787/2019.
Ramírez Maytorena Renato Salvador su Sucesión. Sucesorio Familiar 1 Acdo. Núm. Exp. 699/2025.
Ramírez Reyes Cynthia Virley vs. Reyes Patiño Fernando. Controversias del Orden Familiar Jsm. 1 Acdo. en Incidente. Núm. Exp. 2113/2019 de Cambio de Guarda y Custodia.
Ramírez Ángeles María Eugenia vs. su Sucesión. Sucesorio Familiar 1 Acdo. en Otros. Núm. Exp. 935/2020 Secc. Segunda.
Rentería Vargas Jéssica vs. Luis Alfredo Montilla Cordero. Controversias del Orden Familiar Jsm. 1 Acdo. Núm. Exp. 1511/2014.
Robledo Blancas Concepción. Especial Familiar E. 1 Acdo. en Incidente. Núm. Exp. 415/2022 Vía de Apremio Ejecc. de la Sent. Interl. del 31 de Marzo de 2025.
Rodríguez Flores Isis Daniela vs. Fuentes Castillo Julio Alberto. Controversias del Orden Familiar Jsm. 1 Acdo. Núm. Exp. 573/2024.
Rodríguez Lázaro Tulus Norberta vs. Corrales Escareño Julio César. Especial Familiar A. 1 Acdo. en Expedientillo. Núm. Exp. 2311/2024.
Romero Rojas Andrea vs. Montoya Maqueda Marco Antonio. Especial Familiar E. 1 Acdo. Núm. Exp. 985/2018.
Rosales Páez Raymundo. Sucesorio Familiar A. 1 Acdo. Núm. Exp. 1549/1999 Secc. Cuarta. de Partición y Adjudicación.
Rosas y Escobar Rodolfo Rafael. Sucesorio Familiar E. 1 Acdo. Núm. Exp. 1181/2017.
Rosenzweig Pichardo Fernando. Juris. Voluntaria Familiar E. 1 Acdo. Núm. Exp. 1443/2024.
Rubí Patterson Lourdes Paola vs. Evaristo Bonifaz Manzur vs. Inc. de Alimentos. Div. Incausado M. 1 Acdo. Núm. Exp. 155/2012.
Rubí Patterson Lourdes Paola vs. Evaristo Bonifaz Manzur. Especial Familiar M. 2 Acdos. en Incidente. Núm. Exp. 155/2012 Incumplimiento de Pensión.
Sánchez Galván María Antonia vs. Ríos Nava Esteban. Controversias del Orden Familiar E. 1 Acdo. Núm. Exp. 589/2008 Principal.
Sánchez Martínez Teresa vs. De la Cruz Monsalvo Edgar Alberto. Controversias del Orden Familiar Jsm. 1 Acdo. en Incidente. Núm. Exp. 2683/2024 Reduc. de Pensión Alimenticia.
Sánchez Ramírez Carlos su Sucesión. Sucesorio Familiar 1 Acdo. Núm. Exp. 73/2026.
Sánchez Rodríguez Javier vs. García Hernández Mirian. Controversias del Orden Familiar Jsm. 1 Acdo. en Incidente. Núm. Exp. 1425/2021.
Sánchez Rodríguez Javier vs. García Hernández Mirian. Controversias del Orden Familiar Jsm. 1 Acdo. en Otros. Núm. Exp. 1425/2021 Vía de Apremio.
Santa Cruz Toledo Julián. Sucesorio Familiar E. 1 Acdo. en Otros. Núm. Exp. 2719/2024 Secc. Cuarta.
Solís Hernández Anaid Penelope vs. Flores Torres Gustavo. Controversias del Orden Familiar 1 Acdo. Núm. Exp. 807/2024.
Suárez Uribe Alberto Manuel su Sucesión. Sucesorio Familiar 1 Acdo. Núm. Exp. 831/2025.
Téllez Ramírez Olivia vs. Rodríguez Dávila José Luis. Controversias del Orden Familiar E. 1 Acdo. Núm. Exp. 1211/2016.
Vázquez Téllez Esperanza su Sucesión. Sucesorio Familiar 1 Acdo. Núm. Exp. 787/2024.
Velázquez Bernal Jacqueline Eugenia su Sucesión. Sucesorio Familiar Jsm. 1 Acdo. Núm. Exp. 551/2024.
Velázquez Bernal Jacqueline Eugenia su Sucesión. Sucesorio Familiar Dada. 1 Acdo. en Incidente. Núm. Exp. 551/2024 de Repos. de Autos.
Venegas Hernández Rosa Isela vs. De la Peña Gutiérrez Daniel. Especial Familiar E. 1 Acdo. en Incidente. Núm. Exp. 2415/2024 Inc. de Cancel. de Pensión Alimenticia.
De Jesús Arenas Alberto. Sucesorio Familiar E. 1 Acdo. Núm. Exp. 705/2018.
De la Vega Flores Raúl Ramón su Sucesión. Sucesorio Familiar E. 1 Acdo. en Incidente. Núm. Exp. 1173/2022 Ampliación de Inventario.

NO PUBLICADOS
Guevara Lugo Addy Garciela vs. García Rodríguez Omar. Controversias del Orden Familiar M. 1 Acdo. en Incidente. Núm. Exp. 1745/2015 de Cancel. de Pensión Alimenticia.
Pérez Gómez Jesús. Sucesorio Familiar 1 Acdo. Núm. Exp. 263/2019.
AUDIENCIA
De la Vega Flores Raúl Ramón su Sucesión. Aud. Sucesorio Familiar. 1 Aud. en Incidente. Núm. Exp. 1173/2022 Ampliación de Inventario.

SENTENCIAS INTERLOCUTORIAS
Becerril González Elpidio su Sucesión. Sucesorio Familiar Sent. Interl. Declaratoria de Herederos 1 Núm. Exp. 919/2024

EL SECRETARIO DE ACUERDOS
LIC. JORGE LUIS FERNÁNDEZ AGUILAR

SECRETARÍA "B"
ACUERDOS DEL 28 DE MAYO DEL 2026

Alcaraz Martínez María de Lourdes vs. Jiménez Castro Alanís Jesús Daniel. Controversias del Orden Familiar 1 Acdo. Núm. Exp. 932/2019 Principal Tomo II.
Alvarado Enríquez Lisset vs. Ignacio Everardo Santamaría Hermosillo. Controversias del Orden Familiar 1 Acdo. en Incidente. Núm. Exp. 3418/2024 Inc. de Cambio de Guarda y Custodia y Cancel. de la Pensión Alimenticia.
Anaya Navarro Arcadio Salvador. Sucesorio Familiar 1 Acdo. Núm. Exp. 892/1992.
Ángel Espinosa María del Carmen vs. Escobedo Maya Fernando. Especial Familiar Rebeldia. 1 Acdo. en Incidente. Núm. Exp. 588/2019 Inc. de Pago de Pensiones Vencidas y No Pagadas.
Arredondo Genoveva. Sucesorio Familiar Expedientillo. 1 Acdo. Núm. Exp. 864/2017.
Ayala Larios Rocío Arizbeth vs. Daniel Adona Mejía. Controversias del Orden Familiar 1 Acdo. en Incidente. Núm. Exp. 118/2025 Cump. de Convenio.
Ballesteros Muciño Francisco vs. Baldomero Tenorio Silvia Lorena. Controversias del Orden Familiar 1 Acdo. Núm. Exp. 18/2024.
Bautista Hernández Paola Verónica vs. Admin Eloy Tinajero Alcántarao y Otros. Controversias del Orden Familiar 2 Acdos. en Expedientillo. Núm. Exp. 1278/2008 Expediente.
Bautista Valencia Blanca Verónica vs. Aguirre Jáuregui Sergio Iván. Especial Familiar Rebeldia de Garantía. 2 Acdos. en Incidente. Núm. Exp. 620/2021 Inc. de Modificación de Convenio, Cambio de Guarda y Custodia.
Beltrán Miranda Guadalupe su Sucesión. Sucesorio Familiar. 1 Acdo. Núm. Exp. 456/2025.
Bernal Hernández Mónica Paola vs. Martínez Ruíz José Ángel. Especial Familiar 1 Acdo. en Incidente. Núm. Exp. 1186/2023 Inc. para Resolver Las Cuestiones Inherentes a la Disol. del Vínculo Matrimonial.
Berthely Valenzuela Rossana vs. Delgado Reynoso Luis Santiago. Controversias del Orden Familiar 1 Acdo. Núm. Exp. 810/2021 Inc. de Modificación de Convn. - Régimen de Visitas y Convivencias Tomo III.
Berthely Valenzuela Rossana vs. Delgado Reynoso Luis Santiago. Controversias del Orden Familiar 2 Acdos. Núm. Exp. 810/2021 Principal Tomo III.
Berthely Valenzuela Rossana vs. Delgado Reynoso Luis Santiago. Controversias del Orden Familiar 1 Acdo. en Incidente. Núm. Exp. 810/2021 Vía de Apremio- Ejecc. de Convenio-.
Bonilla Salas César vs. Vázquez Quiroz Reina Marianela. Controversias del Orden Familiar 1 Acdo. en Incidente. Núm. Exp. 1402/2022 Inc. de Modificación de Convenio.
Borgatta Castillo Luis vs. Norma Angélica Aguilar Ramos. Div. Nec. 1 Acdo. Núm. Exp. 286/2025.
Cazarin Tiburcio Zoraida vs. Lonngi Delgado Edgar Humberto. Especial Familiar 1 Acdo. Núm. Exp. 798/2025.
Ceballos Hernández Julia María del Socorro. Sucesorio Familiar 1 Acdo. Núm. Exp. 2912/2024.
Chavarría Valderrama Abraham su Sucesión. Sucesorio Familiar Exhorto. 1 Acdo. Núm. Exp. 2824/2024.
Cisneros Maldonado Eric César vs. Verónica Espíndola Lecona. Ord. Civil Familiar 1 Acdo. en Incidente. Núm. Exp. 334/2025 de Cancel. de Pensión Alimenticia.
Coria Pedraza María Amparo su Sucesión. Sucesorio Familiar 1 Acdo. Núm. Exp. 588/2025.
Cuevas Martínez Martha. Sucesorio Familiar Expedientillo. 1 Acdo. Núm. Exp. 1848/2016.

SOLO CONSULTA
SOLO CONSULTA
SOLO CONSULTA

Curiel Espinoza de Los Monteros Federicvo y Otra. Sucesorio Familiar 1 Acdo. Núm. Exp. 324/1996.
Díaz Solano Beatriz su Sucesión. Sucesorio Familiar 1 Acdo. Núm. Exp. 290/2026.
Eversbusch Grauert Úrsula. Sucesorio Familiar Expedientillo. 1 Acdo. Núm. Exp. 1448/2019.
Falcón Ortiz Verónica vs. Barba Uribe Christoper Jhovanni. Especial Familiar 1 Acdo. en Incidente. Núm. Exp. 1152/2023 Inc. para Regular Las Cuestiones Inherentes a la Disol. del Vínculo Matrimonial.
Flores Hernández Nancy Verónica vs. Barajas Terán Gabriel. Especial Familiar 1 Acdo. Núm. Exp. 558/2025.
Flores Lobato Pedro Emiliano vs. Kargopolova Natalia. Especial Familiar 3 Acdos. en Incidente. Núm. Exp. 2128/2017 Inc. de Cambio de Guarda y Cust.
Furlani Vidal Dennis Leonardo vs. Amador Rodríguez Blanca Margarita Víctor. Controversias del Orden Familiar Cierre de Tomo. 1 Acdo. Núm. Exp. 482/2025.
Furlani Vidal Dennis Leonardo vs. Amador Rodríguez Blanca Margarita Víctor. Controversias del Orden Familiar Cierre de Tomo. 2 Acdos. Núm. Exp. 482/2025 Tomo II.
Furlani Vidal Dennis Leonardo vs. Amador Rodríguez Blanca Margarita Víctor. Controversias del Orden Familiar 2 Acdos. Núm. Exp. 482/2025 Tomo III.
Gallardo Saldana Alfredo su Sucesión. Sucesorio Familiar 1 Acdo. Núm. Exp. 636/2025.
García Méndez Hermila su Sucesión. Sucesorio Familiar 1 Acdo. Núm. Exp. 400/2025.
González Jaramillo Flor Karina vs. Jorge Alberto Martínez Escandón. Controversias del Orden Familiar 1 Acdo. Núm. Exp. 1612/2024 Principal.
González Medina Olga Rocío vs. Bernal Calderón Fernando Abraham. Controversias del Orden Familiar 1 Acdo. Núm. Exp. 1126/2021.
González Vargas Juan su Sucesión. Sucesorio Familiar 1 Acdo. Núm. Exp. 692/2025.
González Rodríguez Mónica vs. Mujica Martínez José Enrique. Controversias del Orden Familiar 2 Acdos. Núm. Exp. 1690/2008 Incidente.
González Sandoval Marcela Dolores vs. Guzmán Vidales Luis. Div. Incausado 1 Acdo. Núm. Exp. 1514/2009.
Hernández José Luis. Juris. Voluntaria Familiar 1 Acdo. Núm. Exp. 2204/2017.
Herrera Martínez Cecilia. Sucesorio Familiar 1 Acdo. Núm. Exp. 1266/2019.
Jiménez Alcantar Iván vs. Peña Segura Natalia. Especial Familiar 1 Acdo. en Incidente. Núm. Exp. 432/2022 Vía de Apremio.
Jiménez Alcázar César su Sucesión. Sucesorio Familiar #. 1 Acdo. Núm. Exp. 336/2026.
Juárez Centeno Alfredo su Sucesión. Sucesorio Familiar 1 Acdo. Núm. Exp. 620/2025.
López Arriaga Margarita. Int. 1 Acdo. Núm. Exp. 326/2025.
Martínez Torres Jesús vs. Morales Méndez Viviana Jéssica. Ord. Civil Familiar 1 Acdo. Núm. Exp. 28/2026.
Mendoza Loza Loarizam vs. Flores Anaya Julio César. Especial Familiar 4 Acdos. en Incidente. Núm. Exp. 1562/2019 Inc. Guarda y Custodia Tomo IV.
Miranda Oliva Rocío vs. Gustavo Armando Soria Flores. Alim. Comparec. 1 Acdo. Núm. Exp. 124/2006.
Monsalvo Torres Blanca Isabel su Sucesión. Sucesorio Familiar 1 Acdo. Núm. Exp. 2724/2024.
Morales Acosta de Nava Lidia. Sucesorio Familiar 1 Acdo. Núm. Exp. 194/2015.
Morales Zepeda Guadalupe su Sucesión. Sucesorio Familiar 2 Acdos. Núm. Exp. 122/2026.
Nungaray González Arcadia y José María Santa Cruz Navarro. Ord. Civil Familiar 1 Acdo. en Expedientillo. Núm. Exp. 1582/2009.
Paredes Rentería Noemí Viridiana vs. Omar Pacheco Veintiau. Cont. Ord. Fam. 1 Acdo. Núm. Exp. 838/2011.
Peña Aguilar Alberto Teodoro vs. Bravo Alanís Julio Antonio. Controversias del Orden Familiar Abrir Tomo. 1 Acdo. Núm. Exp. 1366/2024 Principal Tomo VI.
Peña Aguilar Alberto Teodoro vs. Bravo Alanís Julio Antonio. Controversias del Orden Familiar Cierre de Tomo. 1 Acdo. en Cuadernillo. Núm. Exp. 1366/2024 Tomo V.
Piza Rodríguez Jéssica vs. Hurtado Zamudio Eduardo. Especial Familiar 1 Acdo. en Incidente. Núm. Exp. 532/2024 Inc. para Resolver Las Cuestiones Inherentes a la Disol. del Vinculo Matrimonial.
Pulido Olivares Víctor Hugo. Sucesorio Familiar Expedientillo. 1 Acdo. Núm. Exp. 634/2014.
Quintero Carmona Lucía Angélica vs. Ramírez Martínez Marcos Alberto. Controversias del Orden Familiar 1 Acdo. Núm. Exp. 319/2026.
Quiñones García Dulce María vs. Castro Montes Joaquín Anotnio. Especial Familiar 2 Acdos. en Incidente. Núm. Exp. 2882/2024 Inc. de Ejecc. de Sentencia.
Ramírez Cruz Raquel su Sucesión. Sucesorio Familiar 1 Acdo. Núm. Exp. 454/2025.
Reyes Tiburcio Cinthia vs. Luis Sánchez Corona. Especial Familiar 1 Acdo. en Incidente. Núm. Exp. 96/2021 Inc. del Artículo 287 del Cód. Civil Tomo Viii.
Reyna Calderón Miguel Ángel Salvador su Sucesión. Sucesorio Familiar. 1 Acdo. Núm. Exp. 3288/2024.
Rojas Grillo Paul Jesús su Sucesión. Sucesorio Familiar Exhorto. 1 Acdo. Núm. Exp. 374/2025.
Romero Alva Héctor vs. Romero González Diana Azucena. Controversias del Orden Familiar 1 Acdo. Núm. Exp. 2552/2024.
Rosario Altamirano Anna Sofía vs. Sandoval Barbosa José Francisco. Controversias del Orden Familiar Dada. 1 Acdo. Núm. Exp. 216/2019.
Sánchez Arauz Norberto su Sucesión. Sucesorio Familiar 1 Acdo. en Expedientillo. Núm. Exp. 588/2001.
Santana Flores Rafael vs. Hernández Valdés Mayra. Controversias del Orden Familiar 2 Acdos. en Incidente. Núm. Exp. 450/2022 Inc. Cambio de Guarda y Custodis.
Sardaneta Sánchez Pedro su Sucesión. Sucesorio Familiar 2 Acdos. Núm. Exp. 1770/2023.
Silva Padilla Bernardino vs. Solares Maturano Verónica. Especial Familiar 1 Acdo. Núm. Exp. 846/2025.
Soldevilla Juárez Patricia vs. Rivera Pena Miguel Ángel Moisés. Ord. Civil Familiar 1 Acdo. Núm. Exp. 138/2026.
Valladares Sabatier Norma Adriana vs. Carrera Lora - su Sucesion- Miguel y Martínez Reséndiz Verónica. Ord. Civil Familiar Aud. de Ley. 1 Acdo. Núm. Exp. 1821/2023 Tomo II.
Vázquez Pérez Irma Ruth su Sucesión. Sucesorio Familiar R. 2 Acdos. Núm. Exp. 328/2026.
Vázquez Vázquez Cándida vs. Villa Ortega José. Controversias del Orden Familiar 1 Acdo. en Incidente. Núm. Exp. 2842/2024 Cancel. de Pensión Alimenticia.
Velázquez Flores Aurelio su Sucesión. Sucesorio Familiar 1 Acdo. Núm. Exp. 70/2026.
Velázquez García María del Carmen su Sucesión. Sucesorio Familiar 1 Acdo. Núm. Exp. 508/2025.
Villanueva Toledo Melida del Carmen. Sucesorio Familiar 1 Acdo. Núm. Exp. 1910/2018 Secc. Primera.
Villar López Nayeli vs. Gómez Haro Juan Hill. Controversias del Orden Familiar 1 Acdo. en Incidente. Núm. Exp. 1366/2023 Inc. Modificación de Régimen de Visitas y Convivencias.
Yu Delgado Juan Francisco vs. Díaz Barber del Toro Martha Patricia. Controversias del Orden Familiar 1 Acdo. en Incidente. Núm. Exp. 2454/2024 Inc. de Ampliación de Régimen de Convivencias Tomo II.
Ávila Avellaneda Jennifer vs. Lechuga Zepeda Luis Alberto. Controversias del Orden Familiar 1 Acdo. Núm. Exp. 1202/2020 Principal Tomo III.

MAL PUBLICADOS

Mundo Carrillo Brenda Monserrat vs. Pérez González Jorge Alejandro. Controversias del Orden Familiar 1 Acdo. Núm. Exp. 828/2016.

NO PUBLICADOS

Arias Pérez de Lara Luis Roberto vs. Tania Andrea Becerril Tinajero. Controversias del Orden Familiar Exhibición de Garantía. 3 Acdos. en Incidente. Núm. Exp. 1536/2016 de Modificación de Convenio.
Arroyo Canseco Ana Laura vs. Peñuñuri Ramírez Héctor Javier. Controversias del Orden Familiar 3 Acdos. en Incidente. Núm. Exp. 1130/2022 Inc. Modificación de Convenio.
Berthely Valenzuela Rossana vs. Delgado Reynoso Luis Santiago. Controversias del Orden Familiar 6 Acdos. Núm. Exp. 810/2021 Principal Tomo III.
Berthely Valenzuela Rossana vs. Delgado Reynoso Luis Santiago. Controversias del Orden Familiar 1 Acdo. en Incidente. Núm. Exp. 810/2021 Vía de Apremio Vi- Pensiones Vencida y No Pagadas-.
Berthely Valenzuela Rossana vs. Delgado Reynoso Luis Santiago. Controversias del Orden Familiar 2 Acdos. en Incidente. Núm. Exp. 810/2021 Vía de Apremio- Ejecc. de Convenio-.
Flores Lobato Pedro Emiliano vs. Kargopolova Natalia. Especial Familiar 4 Acdos. en Incidente. Núm. Exp. 2128/2017 Inc. de Cambio de Guarda y Cust.
Hernández Hernández Amparo. Sucesorio Familiar 1 Acdo. Núm. Exp. 624/2022.

SOLO CONSULTA
SOLO CONSULTA
SOLO CONSULTA

AUDIENCIA

Ángeles Escobar Severiano. #Aud. Plática y Valoración Médica Sin Comparecencia Juris. Voluntaria Familiar. 1 audiencia. Núm. Exp. 1880/2024.

SENTENCIAS INTERLOCUTORIAS NO PUBLICADOS

Vázquez Alfaro Gilberto su Sucesión. Sucesorio Familiar Sent. Interl. 1 Sent. Inter. en Incidente. Núm. Exp. 472/2013 Inc. Oposición a la Rendición de Ctas. 2024- 2025- Promov. por Enrique Vázquez Alfaro

LA SECRETARIA DE ACUERDOS
LIC. NALLELY JIMÉNEZ ALTAMIRANO

DÉCIMO TERCERO DE LO FAMILIAR

SECRETARÍA "A"
ACUERDOS DEL 28 DE MAYO DEL 2026

SOLO CONSULTA

Aguiar Pérez Raquel vs. Sucesorio Familiar 1 Acdo. Núm. Exp. 233/2011.

Arias Flores Claudia Virginia vs. Mancera Sandoval Juan Carlos. Controversias del Orden Familiar 1 Acdo. en Incidente. Núm. Exp. 2049/2024 Inc. de Pago de Pensión Alimenticia.

Arias Izquierdo Rosa Margarita vs. Arias Izquierdo Rosa Margarita. Sucesorio Familiar 1 Acdo. en Otros. Núm. Exp. 1049/2018 Tomo II.

Arroyo González Dolores su Sucesión. Sucesorio Familiar 1 Acdo. Núm. Exp. 273/2026.

Barrera Gómez Gabriela vs. Hernández Márquez Rubén. Controversias del Orden Familiar Pasa a Sentencia. 1 Acdo. en Incidente. Núm. Exp. 333/2017 Inc. de Pensiones Vencidas y No Pagadas.

Barrón García Agustín Jonathan vs. Ortiz Coraza Aurora Estela. Especial Familiar 1 Acdo. Núm. Exp. 3349/2024.

Barrón García Agustín Jonathan vs. Ortiz Coraza Aurora Estela. Especial Familiar 2 Acdos. en Incidente. Núm. Exp. 3349/2024 Liquidación de la Sociedad Conyugal.

Barrón Meza Josefina su Sucesión. Sucesorio Familiar 2 Acdos. Núm. Exp. 737/1976.

Casillas Gómez Luz María. Sucesorio Familiar 1 Acdo. Núm. Exp. 403/2010.

Cervantes Carrillo Christian Romina vs. González Mendoza Edgar Gabriel. Controversias del Orden Familiar 1 Acdo. Núm. Exp. 2277/2024.

Chávez Mercado María vs. Islas Ricaño Jorge. Especial Familiar 1 Acdo. Núm. Exp. 1541/2019.

Coello Villa Georgina su Sucesión. Sucesorio Familiar 1 Acdo. Núm. Exp. 149/2026.

Conde Gutiérrez Ana María vs. Hernández Olvera Hilario. Especial Familiar 2 Acdos. en Incidente. Núm. Exp. 2039/2019 Inc. de Ejecc. de Convenio.

Conde Gutiérrez Ana María vs. Hernández Olvera Hilario. Especial Familiar 3 Acdos. en Incidente. Núm. Exp. 2039/2019 Inc. de Pago de Compensación II.

Cruz García Victoria. Sucesorio Familiar 1 Acdo. Núm. Exp. 1771/2018.

Cruz Ortiz René Antonio vs. Martínez Mejía Nancy Vianey. Ord. Civil Familiar 1 Acdo. Núm. Exp. 329/2026.

Delgado Ramírez María Antonieta su Sucesión. Sucesorio Familiar 1 Acdo. Núm. Exp. 53/2025 Secc. III.

Estebanez Ruíz Christofer Bernardo vs. Gloria Florencia Fabiola. Especial Familiar 1 Acdo. en Incidente. Núm. Exp. 3363/2024 Inc. de Pensión Compensatoria.

Estrada Torres Amelia vs. Estrada Torres Amelia y Ruíz Estrada César. Sucesorio Familiar 1 Acdo. Núm. Exp. 879/2013 Tomo II.

Estrada Torres Amelia. Sucesorio Familiar 1 Acdo. Núm. Exp. 879/2013 Secc. II.

Félix Limas Indira Diana vs. Moisés Marco Polo Moreno Durán. Div. Nec. 3 Acdos. Núm. Exp. 1163/2005.

Flores Contreras Laura vs. Peña Cuautle Tomás Cecilia. Controversias del Orden Familiar 1 Acdo. en Incidente. Núm. Exp. 1907/2018 Tomo II.

Flores Gómez Olga vs. Estrada Sanabria Daniel Octavio. Especial Familiar 1 Acdo. Núm. Exp. 1873/2021.

Fournier Villada Carlos. Sucesorio Familiar 1 Acdo. Núm. Exp. 1543/2009.

Galván Rodríguez Úrsula María vs. César Ruíz Bouchain. Controversias del Orden Familiar 1 Acdo. en Incidente. Núm. Exp. 421/2010 Inc. de Pago Actualizado de Pensiones Vencidas.

García Fernández Amalia. Sucesorio Familiar 1 Acdo. en Incidente. Núm. Exp. 695/2021 Oposición a la Rendición de Cuentas.

González Corona Verónica vs. Pedro Carlos Núñez Ortega. Controversias del Orden Familiar Dada Nueva Cuenta. 1 Acdo. en Incidente. Núm. Exp. 1621/2012.

González Montes Dira Sahad vs. Díaz Ramírez Jaime Gabriel. Controversias del Orden Familiar 1 Acdo. Núm. Exp. 1765/2018 Principal Tomo II.

González Pérez Olga. Sucesorio Familiar 1 Acdo. Núm. Exp. 855/2002.

Gude Carbonell Patricia vs. Ugalde Silva Gustavo. Controversias del Orden Familiar 4 Acdos. Núm. Exp. 1249/2019 Principal Tomo III.

Guerra Vega Rogelio vs. Angélica Ibarra Rojas. Especial Familiar 1 Acdo. en Incidente. Núm. Exp. 585/2014 Consecuencias Inherentes Disol. Vínculo Matrimonial.

Guerrero López Brenda vs. Rivera Galindo Aldar Víctor. Controversias del Orden Familiar 2 Acdos. en Incidente. Núm. Exp. 1741/2024 Inc. de Modificación de Régimen de Convivencias.

Gutiérrez Conejos Vda de Caso Dolores su Sucesión. Sucesorio Familiar 1 Acdo. en Incidente. Núm. Exp. 797/2025 Inc. de Repos. de Autos.

Gutiérrez Rivas Berenice vs. De la Rosa Medina César Francisco. Controversias del Orden Familiar 1 Acdo. Núm. Exp. 1597/2024.

Hernández Rodríguez Virgilio de Jesús vs. Guerrero Fuentes Diana Lucía. Ord. Civil Familiar 1 Acdo. en Incidente. Núm. Exp. 517/2024 Inc. de Cancel. de Pensión Alimenticia.

Hernández Rojas Martha su Sucesión. Sucesorio Familiar 2 Acdos. Núm. Exp. 217/2026.

Jiménez García Josefina vs. Lugo Cervantes Antonio Rey. Controversias del Orden Familiar 1 Acdo. en Otros. Núm. Exp. 2173/2024 Inc. de Cump. de Pensión Alimenticia.

Jiménez Guzmán Roxana vs. Silva Mendoza Juan Manuel. Controversias del Orden Familiar 1 Acdo. en Incidente. Núm. Exp. 1619/2024 Nul. de Actuaciones.

Laiz López Pablo vs. Sánchez Maya Ilsa Mariana. Controversias del Orden Familiar 1 Acdo. Núm. Exp. 1409/2023 Tomo III.

Lira y Ramírez María de Jesús vs. Lira y Ramírez María de Jesús. Sucesorio Familiar Ecm. 1 Acdo. Núm. Exp. 1947/2015 Secc. Cuarta.

Lozano Espíndola Gudelia su Sucesión. Sucesorio Familiar 1 Acdo. Núm. Exp. 1311/2021 Rendición de Ctas. de la Ex Albacea Periodo del Año 2025 y del Mes de Enero a Mayo del 2026.

Manzanilla Cruz Sara Gema su Sucesión. Sucesorio Familiar 1 Acdo. Núm. Exp. 1411/2023 Secc. III.

Martínez González Micaela vs. Martínez González Micaela. Sucesorio Familiar 1 Acdo. en Incidente. Núm. Exp. 1467/2019 Inc. de Remoción de Albacea.

Martínez Moreno Sara Yanina vs. Mena Sánchez Hugo. Controversias del Orden Familiar Md Dada Cuenta. 1 Acdo. Núm. Exp. 91/2024.

Medina Rosales Guillermo. Sucesorio Familiar 1 Acdo. en Incidente. Núm. Exp. 1107/2016 Oposición de Inventario.

Méndez Ceja Karla Eugenia vs. Juan Eduardo Escobedo Valdés. Controversias del Orden Familiar 1 Acdo. en Incidente. Núm. Exp. 541/2009 Inc. de Incumplimeitno de Convn. y Requerimiento de Pago.

Méndez Enríquez Érika vs. Torres Longoria Ismael Tadeo. Controversias del Orden Familiar 1 Acdo. Núm. Exp. 823/2025.

Morales Pérez Rafael su Sucesión. Sucesorio Familiar 1 Acdo. Núm. Exp. 595/2022 Secc. IV.

Noriega Murrieta María Silvia. Sucesorio Familiar 2 Acdos. en Incidente. Núm. Exp. 1175/2018 para Entrega Material de Los Bienes Hereditarios.

Olivos Ramírez Pablo su Sucesión. Sucesorio Familiar 2 Acdos. Núm. Exp. 1329/2021.

Palacios Roji González Fernando su Sucesión. Sucesorio Familiar 1 Acdo. Núm. Exp. 203/2026.

Ponce Maldonado Gerardo Adrián su Sucesión. Sucesorio Familiar 1 Acdo. Núm. Exp. 1469/2024.

Ramírez Lara Tanya Alexandra vs. Sánchez Mondragón Alberto Antonio. Controversias del Orden Familiar 2 Acdos. Núm. Exp. 1547/2021 Principal.

Ramírez Ramírez José Luis su Sucesión. Sucesorio Familiar 1 Acdo. Núm. Exp. 263/2026.

Resendis y Godoy Francisca. Sucesorio Familiar 1 Acdo. Núm. Exp. 2017/2017.

Rodríguez Figueroa María del Refugio vs. Morales García J Jesús. Especial Familiar 1 Acdo. en Incidente. Núm. Exp. 619/2022 Inc. Sobre Consecuencias Inherentes a la Disol. del Vínculo Matrimonial.

Rodríguez Cortés Rosa María vs. Fanny Patricia Velázquez Rodríguez y Cecilia Rodríguez Cortés. Controversias del Orden Familiar 1 Acdo.

en Incidente. Núm. Exp. 513/2020 Incumplimiento de Pensión Alimenticia.
Rojas Vargas Elvira su Sucesión. Sucesorio Familiar 1 Acdo. Núm. Exp. 137/2026.
Rosales Ortiz Norberto su Sucesión. Sucesorio Familiar 1 Acdo. Núm. Exp. 821/2025.
Sahagún Hernández Hernández Silverio Juan. Sucesorio Familiar 1 Acdo. Núm. Exp. 1079/2019.
Tapia Gómez José Jacinto O. José Tapia Gómez. Sucesorio Familiar 1 Acdo. Núm. Exp. 1017/2020.
Torres Rojo Alfonso vs. Consuelo Irene Gutiérrez Colín. Especial Familiar 1 Acdo. Núm. Exp. 475/2020 Cuad. de Consignación.
Torres Zaragoza María Guadalupe. Sucesorio Familiar Pasa a Sentencia. 2 Acdos. Núm. Exp. 2757/2024 Secc. Cuarta.
Ubando Covarrubias José Pablo Luis. Sucesorio Familiar 1 Acdo. en Expedientillo. Núm. Exp. 2309/2024.
Vieyra Maldonado Amado su Sucesión. Sucesorio Familiar 1 Acdo. Núm. Exp. 731/2025.
NO PUBLICADOS
Garduño Vargas Gabriela vs. Vázquez Solís Jorge Arturo. Controversias del Orden Familiar no Publ. 26/05/2026. 2 Acdos. en Incidente. Núm. Exp. 319/2025 Inc. de Incremento de Pensión Alimenticia.
Laiz López Pablo vs. Sánchez Maya Ilsa Mariana. Controversias del Orden Familiar 1 Acdo. Núm. Exp. 1409/2023 Tomo III.
Piña Lugo Gonzalo vs. Miguel Ángel Piña Martínez. Controversias del Orden Familiar 1 Acdo. Núm. Exp. 599/2025.
Suárez Arreola María Lucía vs. González Sandoval Rafael. Especial Familiar 1 Acdo. Núm. Exp. 2229/2016 Tomo II Principal.
AUDIENCIA
Arias Flores Claudia Virginia vs. Mancera Sandoval Juan Carlos. Aud. Controversias del Orden Familiar 1 Aud. en Incidente. Núm. Exp. 2049/2024 Inc. de Pago de Pensión Alimenticia.
Nery Franco Nadia Lizbeth vs. Ruíz Flores Ricardo Arturo. Avenencia Controversias del Orden Familiar 1 audiencia. Núm. Exp. 1501/2023 Tomo II.

SENTENCIAS DEFINITIVAS DEL 28 DE MAYO DEL 2026 NO PUBLICADOS

Barraza Alvarado Yessenia vs. Gómez del Razo Gerardo. Controversias del Orden Familiar Md Sent. Def. 1 Núm. Exp. 641/2023

SENTENCIAS INTERLOCUTORIAS NO PUBLICADOS

Sánchez Ávila José Alberto. Sucesorio Familiar Ecm 1 Sent. Inter. en Incidente. Núm. Exp. 133/2018 Inc. de Entrega de la Pos. Material del Bien Inmueble que Forma la Masa Hereditaria

LA SECRETARIA DE ACUERDOS
LIC. MARÍA ESTELA GONZÁLEZ MARTÍNEZ

SECRETARÍA "B"
ACUERDOS DEL 28 DE MAYO DEL 2026

Aarón Alfaro Hortensia vs. Sevilla Castro Gilberto Rafael. Ord. Civil Familiar Narb. 1 Acdo. Núm. Exp. 294/2026.
Alanís Ruíz Serafín su Sucesión. Sucesorio Familiar 1 Acdo. Núm. Exp. 846/2025 Secc. Segunda.
Alarid Miguel Georgette vs. Nava Padrón Alfredo. Controversias del Orden Familiar Mhm. 2 Acdos. Núm. Exp. 504/2024.
Alba Granados Jesús. Sucesorio Familiar 1 Acdo. en Amparo. Núm. Exp. 2270/2016 105/2024- Vii.
Avelino Tovar Josefina Stefanne vs. Negrete Sánchez Juan Carlos. Especial Familiar Narb. 1 Acdo. Núm. Exp. 3354/2024.
Badillo Lizama Jorge Ignacio. Sucesorio Familiar 1 Acdo. Núm. Exp. 632/1992 1.
Baltazar Jaimes Norberta su Sucesión. Sucesorio Familiar 1 Acdo. Núm. Exp. 2254/2023 Secc. Tercera.
Baltazar Jaimes Norberta su Sucesión. Sucesorio Familiar 1 Acdo. en Otros. Núm. Exp. 2254/2023 Segunda Sección.
Bear Martínez Víctor Hugo su Sucesión. Sucesorio Familiar 3 Acdos. Núm. Exp. 534/2025.
Bolaños Manrique Evelyn Tania. Juris. Voluntaria Familiar 1 Acdo. Núm. Exp. 2172/2015.
Bolio Castro Adriana de Guadalupe su Sucesión. Sucesorio Familiar 1 Acdo. Núm. Exp. 950/2023.
Calderón Sánchez Alejandra. Ord. Civil Familiar 4 Acdos. en Expedientillo. Núm. Exp. 13654/2006 Provisional.
Carmona García Mayrelia vs. Pablo Espino Flores. Cont. Ord. Fam. 1 Acdo. Núm. Exp. 1836/2011.
Casanova Durán Ricardo. Sucesorio Familiar Mhm. 1 Acdo. en Otros. Núm. Exp. 6/2021 Cuarta Sección.
Celis Pérez Araceli vs. Jorge Miranda Cabello. Controversias del Orden Familiar Mhm. 1 Acdo. en Incidente. Núm. Exp. 608/2003 Inc. de Cancel. de Pensión Alimenticia.
Damián Rico Adolfo su Sucesión. Sucesorio Familiar 1 Acdo. Núm. Exp. 74/2025 Secc. Segunda.
Díaz López María Fernanda vs. Guzmán Hernández Carlos Guadalupe. Ord. Civil Familiar 1 Acdo. Núm. Exp. 292/2026.
Durante Jiménez Etelvina vs. Morales Álvarez Juan José. Ord. Civil Familiar Narb. 2 Acdos. en Incidente. Núm. Exp. 2966/2024 Inc. de Modificación de Convnio.
Elizalde Carpio Dolores su Sucesión. Sucesorio Familiar Narb. 1 Acdo. Núm. Exp. 2/2026.
Farías Nicolopulos Georgina su Sucesión. Sucesorio Familiar 1 Acdo. en Incidente. Núm. Exp. 3162/2024 Oposición a la Rendición de Ctas. de Álvaro Arellano Farías.
Franco Landero Jéssica vs. Cervantes Galarza Eulalio. Controversias del Orden Familiar Narb. 1 Acdo. Núm. Exp. 1658/2016.
García Arriaga Gloria su Sucesión. Sucesorio Familiar Mhm Expedientillo. 1 Acdo. Núm. Exp. 2974/2024.
García Esquivel José Trinidad. Juris. Voluntaria Familiar Mhm. 2 Acdos. Núm. Exp. 398/2024.
García Martínez Eva su Sucesión. Sucesorio Familiar 1 Acdo. Núm. Exp. 594/2025.
Gómez Basilio Carlos Brandon vs. Gómez García Juan Carlos. Controversias del Orden Familiar Apelación. 1 Acdo. Núm. Exp. 846/2023 Tomo II.
González Ballesteros Elsa Rosalía su Sucesión. Sucesorio Familiar Narb. 1 Acdo. Núm. Exp. 76/2026.
González Cruz Mariano su Sucesión. Sucesorio Familiar 1 Acdo. Núm. Exp. 12/2025.
González Flores Luis su Sucesión. Sucesorio Familiar Mhm. 1 Acdo. Núm. Exp. 558/2025.
González Olvera Graciela su Sucesión. Sucesorio Familiar Mhm. 1 Acdo. Núm. Exp. 1566/2024.
Guzmán García Carlos Mauricio su Sucesión. Sucesorio Familiar 1 Acdo. en Expedientillo. Núm. Exp. 2024/2023.
Hernández Graciano Irene vs. Estrada Medina José Manuel. Controversias del Orden Familiar 1 Acdo. Núm. Exp. 3274/2024.
Hernández León Laura Guadalupe vs. Ambrosio Bonola José Guadalupe. Controversias del Orden Familiar Mhm. 1 Acdo. Núm. Exp. 226/2026.
Hernández Quintero Julia vs. Vega Monterubio Mario Enrique. Div. Nec. Mhm Expedientillo. 1 Acdo. Núm. Exp. 576/1999.
Islas Rojas Estela Gabriela su Sucesión. Sucesorio Familiar 1 Acdo. Núm. Exp. 298/2026.
Jiménez Urquiza Consuelo su Sucesión. Sucesorio Familiar 1 Acdo. Núm. Exp. 286/2026.
Juárez Martínez Luis Alberto vs. Falcón Aguinaga Claudia. Ord. Civil Familiar 1 Acdo. Núm. Exp. 330/2026.
Kessel Martínez Silvia Norma Elizabet su Sucesión. Sucesorio Familiar 1 Acdo. Núm. Exp. 228/2026.
Leyva Castañeda Guadalupe de Jesús vs. Brandon Fabio Peña Wario. Controversias del Orden Familiar 1 Acdo. Núm. Exp. 210/2022.
López Espinosa María del Socorro vs. Bravo Patiño Jaime. Controversias del Orden Familiar Narb. 1 Acdo. Núm. Exp. 1204/2019.
López Fuentes Daniel. Sucesorio Familiar Mhm. 3 Acdos. Núm. Exp. 2146/2017.
López Navarrete Agustín José También Conocido Con el Nombre de Agustín López Navarrete. Sucesorio Familiar 1 Acdo. Núm. Exp. 322/2025.
López Ososrio Martha Patricia vs. Andrés Juárez Ramos. Controversias del Orden Familiar Narb. 1 Acdo. en Incidente. Núm. Exp. 1728/2013 Inc. de Cesación 2.
Luna Cortés Alicia Araceli. Controversias del Orden Familiar Mhm. 2 Acdos. en Incidente. Núm. Exp. 26/2025 Incumplimiento de Convenio.
Luna Vázquez Lorena vs. Bárcenas Robles Luis Ángel. Controversias del Orden Familiar 1 Acdo. Núm. Exp. 2460/2024.
Manuela Vázquez Merino. Ord. Civil Familiar Mhm Expedientillo. 1 Acdo. en Expedientillo. Núm. Exp. 1576/1982.
Martínez Villicaña Marco Vinicio vs. Sagredo Monsalve Sandra. Especial Familiar Narb. 5 Acdos. en Incidente. Núm. Exp. 528/2024 Pago de Compensación Económica.
Martín García Constantino vs. Sucesorio Familiar Mhm Expedientillo. 1 Acdo. Núm. Exp. 94/2005.

SOLO CONSULTA
SOLO CONSULTA
SOLO CONSULTA

Mina Castro Bibiana vs. Marín Penaloza José Silvestre. Ord. Civil Familiar Mhm. 1 Acdo. Núm. Exp. 648/2025.
Mundo Molotla Ángel. Sucesorio Familiar Expedientillo/Narb. 1 Acdo. Núm. Exp. 2264/2024.
Navarro González Mara vs. Daniel Vázquez Sánchez. Controversias del Orden Familiar Mhm. 1 Acdo. Núm. Exp. 1312/2014.
Ochoa Álvarez Guillermina. Sucesorio Familiar Narb. 1 Acdo. en Otros. Núm. Exp. 818/2018 Segunda Sección.
Ortega Ruíz Eva su Sucesión. Sucesorio Familiar 1 Acdo. Núm. Exp. 2900/2024.
Padua Flores Fausta vs. Acevedo Maya Gabriel. Especial Familiar Mhm. 1 Acdo. en Incidente. Núm. Exp. 2058/2024 Inc. de Liquidación de Sociedad Conyugal.
Palma Villalba Guadalupe su Sucesión. Sucesorio Familiar Narb. 1 Acdo. Núm. Exp. 590/2025.
Palomares Peña Lorenzo. Juris. Voluntaria Familiar Narb. 1 Acdo. Núm. Exp. 1228/2013.
Paredes Escamilla María Magdalena vs. Luis Eduardo Rodríguez Hernández. Controversias del Orden Familiar Mhm. 1 Acdo. Núm. Exp. 1276/2012.
Pérez Chávez Guillermo vs. Rueda Suárez Elizabeth. Ord. Civil Familiar Mhm. 1 Acdo. Núm. Exp. 3010/2024 Tomo III.
Pérez Mondragón Francisco. Sucesorio Familiar 1 Acdo. en Otros. Núm. Exp. 1920/2022 Secc. Segunda.
Ramírez Rivera Ángel su Sucesión. Sucesorio Familiar 1 Acdo. en Otros. Núm. Exp. 2346/2024 Segunda Sección.
Rendón Morgado Elia Yazmín vs. Durán Hernández Héctor. Especial Familiar Expedientillo/Narb. 1 Acdo. Núm. Exp. 1888/2022.
Revilla Meza Yazmín vs. Marco Antonio Ribvera Nápoles. Controversias del Orden Familiar 1 Acdo. en Incidente. Núm. Exp. 2688/2024 Inc. de Pago de Pensión Alimenticia Vencidas y No Pagadas.
Ríos Ávila Roberto su Suicesión. Sucesorio Familiar Narb. 1 Acdo. Núm. Exp. 634/2024.
Rivera Camarillo Esperanza su Sucesión. Sucesorio Familiar 1 Acdo. Núm. Exp. 1446/2022 Secc. Cuarta.
Robledo Osorio Gabriela vs. Alejandro Alarcón Mixteca. Controversias del Orden Familiar 2 Acdos. en Incidente. Núm. Exp. 1080/2014 Cuantif. de Pensiones Alimenticias Vencidas y No Pagadas.
Rodea Rodríguez Jaquelíne vs. Díaz González Edgar. Especial Familiar 1 Acdo. Núm. Exp. 2446/2024.
Rodríguez Quiñones Carmen Rosario vs. Balbuena Alarcón José Manuel. Controversias del Orden Familiar 1 Acdo. Núm. Exp. 362/2018 Tomo II.
Rojas Jiménez Edgardo vs. Karla Mayte Karina Yáñez Sepúlveda. Controversias del Orden Familiar Narb. 2 Acdos. Núm. Exp. 1008/2021.
Rojas Turrado Angely Zoe vs. Rojas Chávez Homely. Controversias del Orden Familiar Narb. 1 Acdo. en Incidente. Núm. Exp. 838/2018 Inc. de Cancel. de Pensión Alimenticia.
Rosales Blanca Jorge Julián vs. Uriarte Félix Jesús Marbeth. Controversias del Orden Familiar 3 Acdos. Núm. Exp. 1002/2010 Tomo II Inc. de Pago de Pensiones Alimenticias Retroactivas.
Salazar Ballado Mario vs. Salazar Pérez Ángel Leonardo. Ord. Civil Familiar Mhm. 1 Acdo. en Incidente. Núm. Exp. 268/2025 Cancel. de Pensión Alimenticia.
Sánchez Martínez José Luis Sucesión. Sucesorio Familiar 1 Acdo. en Incidente. Núm. Exp. 384/2023 Inc. de Remoción de Albacea.
Santos Hernández Trinidad. Sucesorio Familiar 1 Acdo. en Otros. Núm. Exp. 2086/2024 Cuarta Sección.
Sigler Muñoz Fernando. Sucesorio Familiar 1 Acdo. Núm. Exp. 1974/2010 Secc. Tercera.
Silva González Patricia Amellalli vs. Ramírez Vázquez Miguel Ángel. Especial Familiar Narb. 1 Acdo. Núm. Exp. 2504/2024 Inc. de Las Consecuencias.
Talavera Velázquez Alejandro vs. Vergara Orozco Anaisi. Controversias del Orden Familiar Mhm. 1 Acdo. en Otros. Núm. Exp. 96/2026 Principal Tomo III.
Urzua Lara Oralia María de Los Ángeles vs. Gerardo de Jesús Ojeda Valdés. Especial Familiar 1 Acdo. en Otros. Núm. Exp. 832/2020 Tomo IV.
Vargas Herrera Ricardo Daniel vs. Villar Gutiérrez Saray Betzabe. Ord. Civil Familiar 1 Acdo. Núm. Exp. 250/2026.
Velasco Morales Juan Carlos vs. Elisa del Carmen Patrón Anaya. Controversias del Orden Familiar Narb. 1 Acdo. Núm. Exp. 1904/2013 Tomo II Principal.
Vergara Corona Hilda Concepción vs. Sánchez Gutiérrez Agustín. Especial Familiar Mhm. 1 Acdo. en Incidente. Núm. Exp. 2788/2024 Inc. de Cuestiones Inherentes a la Disol. de Vinculo.
Vergara Orozco Anaisi vs. Talavera Velázquez Alejandro. Controversias del Orden Familiar no Publ. del 27- 05- 26. 1 Acdo. en Amparo. Núm. Exp. 97/2026 194/2026.

NO PUBLICADOS

Galicia Jiménez Julio César vs. Torres Bermúdez Beatriz Adriana. Controversias del Orden Familiar 1 Acdo. Núm. Exp. 1848/2017.
Méndez Solano Eneida Adali vs. Vitela Ibanez Jaime. Controversias del Orden Familiar 1 Acdo. en Incidente. Núm. Exp. 694/2017 Vía de Apremio.
Montoya Hernández Susana vs. Jiménez Alba Sergio Yair. Especial Familiar 1 Acdo. en Incidente. Núm. Exp. 3156/2024 Modificación de Convenio.
Padrón Serna Rosa Ángela vs. Gutiérrez Vázquez Víctor Zacarías. Controversias del Orden Familiar 1 Acdo. en Incidente. Núm. Exp. 734/2019 Modificación Al Convn. de Fecha 1 de Junio 2021.
Rodea Rodríguez Jaquelíne vs. Díaz González Edgar. Especial Familiar 1 Acdo. Núm. Exp. 2446/2024.
Rosales Blanca Jorge Julián vs. Uriarte Félix Jesús Marbeth. Controversias del Orden Familiar 1 Acdo. Núm. Exp. 1002/2010 Tomo II Inc. de Pago de Pensiones Alimenticias Retroactivas.
Rosales Rosales Alfonso su Sucesión. Sucesorio Familiar 1 Acdo. Núm. Exp. 219/2025.
Salcedo Alarcón Manuela. Sucesorio Familiar 1 Acdo. Núm. Exp. 1716/2019.
Urzua Lara Oralia María de Los Ángeles vs. Gerardo de Jesús Ojeda Valdés. Especial Familiar 2 Acdos. en Otros. Núm. Exp. 832/2020 Tomo IV.
Verazaluce Sanvicente María Esther vs. Ángel Guillén Merlin. Juic. Especial de Pérd. de la Patria Potest. Familiar 1 Acdo. en Incidente. Núm. Exp. 742/2005 Inc. de Cancel. de Pensión Alimenticia.
Zacatelco Jaramillo Armando. Sucesorio Familiar 1 Acdo. en Incidente. Núm. Exp. 3270/2024 Remoción Albacea.

AUDIENCIA

González Flores Alejandro Alberto y Alvarado Escareño Xóchitl vs. Torres Estrada Yocellin. Controversias del Orden Familiar 1 Aud. en Incidente. Núm. Exp. 810/2025 Inc. de Cump. de Convenio.
Tinoco Francisco Silvia su Sucesión. Sucesorio Familiar. 1 audiencia. Núm. Exp. 2442/2024.
Zamitiz Martínez Karla Jiomara vs. De la Rosa Chavarría Luis Aviud. Aud. Controversias del Orden Familiar 1 Aud. en Incidente. Núm. Exp. 3302/2024 Inc. de Cesación de Pensión Alimenticia.

SENTENCIAS INTERLOCUTORIAS NO PUBLICADOS

Castillo Gómez Lilia su Sucesión. Sucesorio Familiar Ecm 1 Sent. Inter. en Incidente. Núm. Exp. 2786/2024 Remoción de Albacea

EL SECRETARIO DE ACUERDOS
LIC. JOSÉ MIGUEL CÁRDENAS RIVERO

DÉCIMO CUARTO DE LO FAMILIAR

SECRETARÍA "A"
ACUERDOS DEL 28 DE MAYO DEL 2026

Albarrán Mendoza Jonathan Antonio vs. Armendáriz Lagunas Yasmín Adela. Controversias del Orden Familiar Trabajo Social Informa Fechas y que la Señora No Acudió. 1 Acdo. Núm. Exp. 2071/2024.
Amador Rodríguez José Luis. Sucesorio Familiar Heredero Exhibe Copias Certificadas del Inmueble y Predial (Crv). 1 Acdo. Núm. Exp. 81/2021 Secc. Segunda.
Angélica Joselin Mendoza Villanueva vs. Hugo Daniel González Fernández. Especial Familiar Señora Se Da por Notificada Señora Solicita Oficio Al Registro Civil. 1 Acdo. Núm. Exp. 2031/2023.
Becerra Rosales Sonia Cristina vs. Camacho Silva Jonathan. Controversias del Orden Familiar Sra. Sonia C. Becerra, Devuelve Minutas Debidamente Diligecniadas (Ar). 1 Acdo. Núm. Exp. 839/2019.
Castro Plata Carmen. Sucesorio Familiar Comparecencia Copias Certificadas. 1 Acdo. en Otros. Núm. Exp. 577/2017 Secc. Segunda.
Contreras Lugo Feliciano. Sucesorio Familiar Telmex, Imss y Cfe Dan Contestación a Oficios. 1 Acdo. Núm. Exp. 789/2021.
Córdova Martínez Gregorio su Sucesión. Sucesorio Familiar Archivo General de Notarias Rinde Informe. 1 Acdo. Núm. Exp. 87/2026.
Escandón Peña Alberto su Sucesión. Sucesorio Familiar Señora Exhibe Minutas, Solicita Correción en Nombre de Cóny. del de Cujus en

SOLO CONSULTA
SOLO CONSULTA
SOLO CONSULTA

Auto de 14- Abril- 26 y Realiza Manifestaciones. 1 Acdo. Núm. Exp. 227/2026.

Escobar Pérez Carlos su Sucesión. Sucesorio Familiar Señora Se Da por Notificada de Llegada de Autos del Archivo Judicial, Solicita Se Notifique a Heredero y Heredera Sustituta, Designa Mandataria y Solicita Aud. 790. 1 Acdo. Núm. Exp. 639/2024.

Flores Carlos Emanuel vs. Santiago María Eugenia. Especial Familiar Señor Señala Domicilio, Mandatarios y Solicita Copias Certificadas. 1 Acdo. Núm. Exp. 565/2024.

García López María vs. Flores Pérez Adhemir. Controversias del Orden Familiar Federal Informa Recurso Recurso Revisión. 1 Acdo. en Amparo. Núm. Exp. 1183/2019 Amparo 549/26- Vii.

González Bárcenas Irene vs. Novelo López Daniel. Controversias del Orden Familiar Imss Contesta Oficio. 1 Acdo. Núm. Exp. 291/2002.

Hernández Canuto Concepción Guadalupe vs. Torres Olvera Fernando. Controversias del Orden Familiar Fechas para Terapia Psicológicas. 1 Acdo. Núm. Exp. 1941/2024.

Hernández Valseca Moisés vs. Díaz Lara Margarita. Controversias del Orden Familiar Mp Solicita Copias. 1 Acdo. Núm. Exp. 1649/2022 Tomo VI.

Hernández Durán Francisco su Sucesión. Sucesorio Familiar Comparecencia Se Dan por Notificados. 1 Acdo. Núm. Exp. 1941/2018.

Jiménez Ayala Juan su Sucesión. Sucesorio Familiar Se Declara Validez de Test. y Se Nombra Albacea. 1 Acdo. Núm. Exp. 129/2026.

Jiménez García José. Sucesorio Familiar Comparecencia Devolución de Documentos. 1 Acdo. Núm. Exp. 671/2017.

Jiménez Álvarez Irma vs. Alva Meza Adán. Controversias del Orden Familiar Señor Solicita Elaborar Ced. Ced. de Notif. Practicada Señor Exhibe Copias Certificadas. 1 Acdo. Núm. Exp. 1157/2019 Inc. de Cancel. de Pensión Alimenticia 2.

Juárez Hernández María. Ejec. Merc. Comparecencia Copias Certificadas. 1 Acdo. Núm. Exp. 947/2006.

Juárez Ramos Rosa. Sucesorio Familiar Albacea Solicita Aprobar Secc. Tercera (Crv). 1 Acdo. Núm. Exp. 663/2023 Secc. Tercera.

López Celsa Santiago. Sucesorio Familiar Las Personas Herederas Están Conformes Con Los Inventarios y Avalúos (Crv). 1 Acdo. Núm. Exp. 191/2025 Secc. Segunda.

Michelle Monserrat Rodríguez Contreras vs. Daniel Lara Iturbides. Controversias del Orden Familiar Mandataria Realiza Manifestaciones y Solicita Se Elabore Ced. de Notificación. 1 Acdo. Núm. Exp. 267/2024.

Minor Sánchez Raúl su Sucesión. Sucesorio Familiar Informe del Archivo Judicial (Ar). 1 Acdo. Núm. Exp. 747/2025.

Molina Saucedo Luz Edith vs. Víctor Hugo García Camacho. Especial Familiar Informe. 1 Acdo. en Incidente. Núm. Exp. 575/2014 Inc. de Modificación de Convenio.

Montiel Acosta Pamela vs. Nieto Jiménez Fabián. Controversias del Orden Familiar Señalan Fechas de Terapias. 1 Acdo. Núm. Exp. 1621/2018.

Murillo Nava Leonel Iván vs. Arreola Martínez Mitza Daniela. Controversias del Orden Familiar Ced. de Notif. Diligenciada por Medios Electrónicos Notificando Na la Mitza Daniela Arreola. (Ar). 1 Acdo. Núm. Exp. 2303/2024.

Méndoza Niño Cyntia vs. Pérez Martínez José Manuel. Controversias del Orden Familiar 1 Acdo. Núm. Exp. 839/2017.

Priego López Mercedes su Sucesión. Sucesorio Familiar Albacea Inicia Secc. Tercera (Crv). 1 Acdo. Núm. Exp. 251/2025 Secc. Tercera.

Rivera Gálvez Gonzalo su Sucesión. Sucesorio Familiar Mandatario de la Denunciante Exhibe Minutas de Oficio Debidamente Diligenciadas Al Agn y Aj (Ar). 1 Acdo. Núm. Exp. 215/2026.

Rodríguez Méndoza Federica su Sucesión. Sucesorio Familiar Señora Solicita Fecha de Aud. 801. 1 Acdo. Núm. Exp. 1405/2024.

Romero Galicia María del Pilar su Sucesión. Sucesorio Familiar Señor Solicita Se Requiera a Al Autoridad Exhortada, para que Devuelva Exhorto. 1 Acdo. Núm. Exp. 1355/2024.

Salinas Gil Catalina su Sucesión y Tolentino González Manuel. Sucesorio Familiar Señora Realiza Manifestaciones en Torno a Prov. de 12- 12- 25 y Señora Realiza Manifestaciones, Solicita que el Expdiente Se Guarde en Seguro de Juzgado, Se Apliquen Medidas de Apremio Al Señor Ramón y Se de Vista Mp. 1 Acdo. Núm. Exp. 159/2025.

Torres Suárez Eduardo su Sucesión. Sucesorio Familiar Señora Se Apersona en el Presente Juicio, Señala Dom., Núm., Tel. para Oír y Recibir Notif., Designa Mandatarios y Mandataria, Autoriza Personas, Solicita Se Le Autorice Sicor. e Informe. 1 Acdo. Núm. Exp. 95/2026.

Valdés Burgos Amalia vs. Alcalá Galicia José Luis. Especial Familiar Notif. Personal, Archivo Devuelve Expediente. 1 Acdo. Núm. Exp. 1899/2017.

Washington Cruces Jaime su Sucesión. Sucesorio Familiar Mandataria Solicita Acceso a Sicor. 1 Acdo. Núm. Exp. 285/2026.

Zetina de Quijano María del Carmen vs. Quijano Zetina José de la Cruz y Quijano Zetina Carlos Albert. Controversias del Orden Familiar Comparecencia Entrega Copias Certificadas. 1 Acdo. Núm. Exp. 1753/2024.

NO PUBLICADOS

Díaz Bahena Guadalupe vs. Madrigal Huerta Erick. Especial Familiar Sr Solicita Notificar Personalmente a la Sra en el Dom. que Él Proporciona (Crv). 1 Acdo. Núm. Exp. 377/2022.

Hernández Canuto Concepción Guadalupe vs. Torres Olvera Fernando. Controversias del Orden Familiar Subdirectora de Evaluación Psicológica de Este Poder Judicial Manifiesta que Señor No Acudio a Cita. 1 Acdo. Núm. Exp. 1941/2024.

Resendíz Zenil Leovigilda su Sucesión. Sucesorio Familiar Coher. Solicita Computo a que Se Refiere Art. 845 C. P. C. (Crv). 1 Acdo. Núm. Exp. 699/2019 Secc. Tercera.

Soria Bravo Diana Valeria vs. Escalante Rodríguez José Braulio. Especial Familiar Requerimiento de Sala (Crv). 1 Acdo. en Incidente. Núm. Exp. 873/2022 Inc. de Ejecc. de Convn. Judicial.

AUDIENCIA

Alcántara Ruíz Minely vs. Herrera Iturbide Roberto Clemente. Continuación de Aud. de Ley Controversias del Orden Familiar 1 audiencia. Núm. Exp. 1603/2024.

Díaz Enríquez Graciela Elena su Sucesión. Aud. 815 Quater Sucesorio Familiar. 1 audiencia. Núm. Exp. 313/2025.

Fernández Hernández Carolina vs. Albarrán Mendoza José Luis. Aud. de Plática Con Personas Adolescentes, Sala Lúdica (Ar) Controversias del Orden Familiar 1 audiencia. Núm. Exp. 445/2023.

LA SECRETARIA DE ACUERDOS
LIC. CONSUELO RODRÍGUEZ VEGA

SECRETARÍA "B"
ACUERDOS DEL 28 DE MAYO DEL 2026

Alavez Vega Fernando vs. Castro Rivera Valentina. Especial Familiar Señor Autoriza y Revoca, Señora Manifiesta No Seguro Gastos Médicos, Sala Remie Resolución Revoca Auto Aud. 3 Julio 2023. 1 Acdo. en Cuadernillo. Núm. Exp. 1080/2022 Tomo II.

Arias Chávez Leonel su Sucesión. Sucesorio Familiar Admisorio. 1 Acdo. Núm. Exp. 332/2026.

Caballero Gutiérrez Verónica vs. Luis Felipe Millares Méndez. Controversias del Orden Familiar Comparecencia de Entrega de Copias Certificadas. 1 Acdo. Núm. Exp. 1044/2005.

Farelas Mota Pedro Andrés. Juris. Voluntaria Familiar Se Recibe Ofiico del Dif, Señor Pedro Solicita Se Requiera Desocup. del Inmueble, Mandataria Solicita Verificación de Actos de Violencia y Señor Realiza Diversas Manifiestaciones y Solicita Se Dicten Medidas Provisionales (Is). 1 Acdo. Núm. Exp. 2180/2024.

García Llanos Lisandra vs. Estrada Meneses Marco Antonio. Controversias del Orden Familiar Promueve Demanda Incidental. 1 Acdo. en Incidente. Núm. Exp. 86/2019 Inc. de Reduc. de Pensión Alimenticia.

González Aboyte Fernanda Deyanira vs. Romero Gutiérrez Erick Alejandro. Especial Familiar Cedula Diligenciada (Raal). 1 Acdo. Núm. Exp. 424/2019.

González García Sergio vs. González Topete Arias Socorro Garciela. Especial Familiar Cedula Sin Diligenciar (Raal). 1 Acdo. Núm. Exp. 548/2019.

Jiménez Martínez Martha su Sucesión. Sucesorio Familiar Cedula Diligenciada (Raal). 1 Acdo. Núm. Exp. 146/2025.

López Rangel María de Jesús su Sucesión. Sucesorio Familiar Cedula Sin Diligenciar (Raal). 1 Acdo. Núm. Exp. 324/2025.

Márquez Escamilla Berenice vs. León Hernández Brandon Axel. Controversias del Orden Familiar Cedula Diligenciada (Raal). 1 Acdo. Núm. Exp. 1516/2024.

Membrillo Yescas Juana Iris vs. Rosales Nacar Uriel. Controversias del Orden Familiar Cedula Sin Diligenciar (Raal). 1 Acdo. Núm. Exp. 2058/2015.

Méndez González María Fernanda vs. Viloria Gómez Brandon Omar. Controversias del Orden Familiar Cedula Sin Diligenciar (Raal). 1 Acdo. Núm. Exp. 1978/2024.

SOLO CONSULTA
SOLO CONSULTA
SOLO CONSULTA

Narciso Avelino Vianey vs. Martínez Canacasco Jesús Osiris. Controversias del Orden Familiar Desahoga Requerimiento, Solicita que Se Notifique el Tramite del Presente Juic. a su Hijo y Solicita Copias Simples. 1 Acdo. Núm. Exp. 1308/2024.

Pérez Herrera Alejandro vs. Niño Cerdán María del Rocío. Controversias del Orden Familiar Razon de Billete Depósito. 1 Acdo. en Cuadernillo. Núm. Exp. 1406/2003 Consignaciones.

Rangel de Jesús Rosalía vs. Reyes Ramo Miguel Ángel. Controversias del Orden Familiar Razon de Billete Depósito. 1 Acdo. Núm. Exp. 1022/2017.

Rivera Ruíz Juan José vs. Hernández Balderas Rosa Isela. Controversias del Orden Familiar Sala Modifica Auto 22 de Mayo 2025. 1 Acdo. en Incidente. Núm. Exp. 602/2020 Inc. de Cambio de Guarda y Custodia.

Rojas Rosas Landa Sergio Alejandro vs. Castan Santana Mayte Jasmín. Especial Familiar Cedula Sin Diligenciar (Raal). 1 Acdo. Núm. Exp. 868/2022.

Vicario Castrejón Alba Bertha su Sucesión. Sucesorio Familiar Oficios Se Ponen a Disposición de la Parte Interesada (Ar). 1 Acdo. Núm. Exp. 308/2026.

Villaseñor Gómez Ricardo vs. Rivera Tello Nayeli Yadira. Controversias del Orden Familiar Señor Interpone Segundo Recurso de Apel. (Mi). 1 Acdo. en Incidente. Núm. Exp. 1622/2023 Inc. de Ajuste de Pensión Alimenticia.

Zaga Minian Elías. Juris. Voluntaria Familiar Comparecencia de Entrega de Copias Certificadas. 1 Acdo. en Incidente. Núm. Exp. 274/2024 Inc. de Autr. Judicial para Disponer del Dinero de Las Ctas. Bancarias O. Pensiones.

MAL PUBLICADOS

Arias Carlos Agustín Candanosa vs. Cerrillo Alejandra del Consuelo Ramírez Arce. Controversias del Orden Familiar Se Recibe Oficio de Intervención Especializada Mediante el Cual Informan Fecha para Evaluciones de la Señora y que No Se Presento el Sñeor y la Adolescencia Al Llenado de Formularios, Se Ordena Giarar Nuevo Oficio (Is). 1 Acdo. Núm. Exp. 1760/2013 Inc. de Cambio de Guarda y Custodia Tomo III.

NO PUBLICADOS

Arias Carlos Agustín Candanosa vs. Cerrillo Alejandra del Consuelo Ramírez Arce. Controversias del Orden Familiar Tercera Llamada a Juic. Autoriza Mandatarios (Is). 1 Acdo. Núm. Exp. 1760/2013 Inc. de Cambio de Guarda y Custodia Tomo III.

Martínez Hernández Rosa María vs. Nieto Tapia Javier Francisco. Especial Familiar Dada Nueva Cuenta, Se Aclara Auto (Is). 1 Acdo. Núm. Exp. 496/2002.

Martínez Sánchez Marcela vs. Izaguirre Alabat Luis Roberto. Controversias del Orden Familiar Señora Exhibe Minutas Diligenciadas (Is). 3 Acdos. en Incidente. Núm. Exp. 750/2021 Inc. de Cump. de Convn. y Cancel. Pensión Alimenticia.

Montiel Cortés Víctor. Sucesorio Familiar Se Recibe Oficio del Archivo Judicial Devolviendo Exp. y Se Glosa Expdllo. (Is). 1 Acdo. Núm. Exp. 678/2023.

Rangel Vargas Alisia su Sucesión. Sucesorio Familiar Señor Solicita Se Fije Nueva Fecha para Aud. de 801 (Is). 1 Acdo. Núm. Exp. 812/2025.

Santelis Flores Ignacia su Sucesión. Sucesorio Familiar Señor Manifiesta su Conformidad Con el Test. y Solicita Aud. para Acept. y Protesta del Cargo de Albacea (Is). 1 Acdo. Núm. Exp. 112/2026.

AUDIENCIA

Pérez Medel Patricia vs. Toto Arellano Noel Iván. Aud. de Plática Con Las Personas Con Convn. (Mi) Especial Familiar. 1 Aud. en Incidente. Núm. Exp. 836/2022 Inc. de Devolución de Cantidades Ñpagadas Indebidamente.

SENTENCIAS DEFINITIVAS DEL 28 DE MAYO DEL 2026

Rafael Méndez Lobato. Sucesorio Familiar Sent. Def. 1 Núm. Exp. 54/2024 Secc. Cuarta

LA SECRETARIA DE ACUERDOS
LIC. MARTHA VELASCO GONZÁLEZ

DÉCIMO QUINTO DE LO FAMILIAR

SECRETARÍA "A"
ACUERDOS DEL 28 DE MAYO DEL 2026

Acevedo Olivares Paulina vs. Friás González Arturo. Controversias del Orden Familiar Acuerdo. 1 Acdo. en Incidente. Núm. Exp. 2207/2017 Redución de Pensión Alimenticia.

Aguilar Chavarría Margarita. Sucesorio Familiar Acuerdo. 1 Acdo. Núm. Exp. 1479/2019 Secc. Cuarta.

Aja Siguenza Rocío Magdalena vs. Reséndiz Ramírez Juan Carlos. Controversias del Orden Familiar Tramite. 1 Acdo. en Incidente. Núm. Exp. 1537/2018 Cambio de Guardia y Custodia.

Alamilla Álvarez Yolanda Lourdes su Sucesión. Sucesorio Familiar audiencia. 1 Acdo. Núm. Exp. 2449/2024 Principal.

Arévalo Rodríguez Illse Yolanda vs. Ortiz Rodríguez Rodolfo Ariel. Controversias del Orden Familiar Acuerdo. 1 Acdo. Núm. Exp. 1867/2022 Principal.

Bordeau Ledvina Catherine Lynaya vs. Garita Edelen Patricia Alexandra. Controversias del Orden Familiar Tramite. 4 Acdos. Núm. Exp. 1125/2024 Principal Tomo IV.

Briones Enríquez Andrea vs. Morales Sánchez Luis Fernando. Controversias del Orden Familiar Tramite. 2 Acdos. en Incidente. Núm. Exp. 183/2019 de Repos. de Autos.

Cadena Santamaría Karen Mariana vs. Pérez Jacinto Armando. Controversias del Orden Familiar audiencia. 2 Acdos. Núm. Exp. 511/2024 Principal.

Castañeda Martínez Raúl su Sucesión. Sucesorio Familiar Tramite. 1 Acdo. Núm. Exp. 721/2025 Principal.

Chávez López María de Los Ángeles vs. Cruz Flores Roberto. Controversias del Orden Familiar Tramite. 1 Acdo. Núm. Exp. 843/2013 Expedientillo.

Cuevas Esquivel David su Sucesión. Sucesorio Familiar Acuerdo. 1 Acdo. Núm. Exp. 1303/2023 Secc. Segunda.

García García Julio Guadalupe su Sucesión. Sucesorio Familiar Acuerdo. 1 Acdo. Núm. Exp. 179/2025 Secc. Segunda.

García Vargas Jesús vs. Cabrera Jiménez Alicia. Especial Familiar Tramite. 2 Acdos. en Incidente. Núm. Exp. 1723/2016 Cesación de Pensión Alimenticia.

Giray Gloria y Palenque Bullrich Gloria vs. Pamir Giray Guven. Especial Familiar Tramite. 1 Acdo. en Incidente. Núm. Exp. 1480/2021 Incumplimiento de Medidas Cautelares.

Giray Gloria y Palenque Bullrich Gloria vs. Pamir Giray Guven. Especial Familiar Tramite. 1 Acdo. Núm. Exp. 1480/2021 Principal Tomo II.

Giray Guven Pamir vs. Palenque Bullrich Gloria. Controversias del Orden Familiar Tramite. 3 Acdos. en Incidente. Núm. Exp. 49/2021 de Liquidación de la Sociedad Conyugal y Distribución de Bienes- Tomo III.

Giray Guven Pamir vs. Palenque Bullrich Gloria. Controversias del Orden Familiar Tramite. 1 Acdo. en Incidente. Núm. Exp. 49/2021 Modificación de Medidas Provisionales y en Cons. Desocup. y Entrega de Inmueble- Tomo III.

Giray Guven Pamir vs. Palenque Bullrich Gloria. Controversias del Orden Familiar Tramite. 1 Acdo. Núm. Exp. 49/2021 Principal Tomo VI.

González Vázquez Cynhita Michelle vs. Ortega Talavera Jesús. Controversias del Orden Familiar Tramite. 1 Acdo. Núm. Exp. 149/2026 Principal Vio.

Hernández Vázquez Candelaria su Sucesión. Sucesorio Familiar Tramite. 1 Acdo. en Incidente. Núm. Exp. 767/2025 Nul. de Actuaciones por Defecto en Notificación.

Jaimes Reyes Esperanza su Sucesión. Sucesorio Familiar Tramite. 1 Acdo. Núm. Exp. 347/2025 Principal.

Jiménez Díaz Sofía su Sucesión. Sucesorio Familiar Tramite. 1 Acdo. Núm. Exp. 2009/2024 Principal.

López Alvarado Xóchitl María vs. Padilla Jiménez Perdro Antonio. Controversias del Orden Familiar Tramite. 1 Acdo. Núm. Exp. 233/2025 Principal Bis.

Malavialle Díaz Leal Stephanie vs. Enrich Saldias Xavier. Controversias del Orden Familiar Tramite. 1 Acdo. Núm. Exp. 1095/2024 Principal.

Mancera López Margarita. Sucesorio Familiar Tramite. 1 Acdo. Núm. Exp. 1313/2019.

Marina Martín Juan vs. Garduño Martínez Xóchitl. Especial Familiar Acuerdo. 1 Acdo. Núm. Exp. 307/2024 Principal.

Martínez Rojas Luis Alberto vs. Recendiz Velázquez Joselin Sarai. Controversias del Orden Familiar Tramite. 1 Acdo. en Incidente. Núm. Exp. 264/2021 Inc. de Cambio de Guardia y Custodia.

Martínez Rojas Luis Alberto vs. Recendiz Velázquez Joselin Sarai. Controversias del Orden Familiar Tramite. 1 Acdo. Núm. Exp. 264/2021 Tomo II.

Mendiola Pizaña Laura Ivonne su Sucesión. Sucesorio Familiar Tramite. 1 Acdo. Núm. Exp. 243/2026 Principal.

Mendoza Vázquez Sixto su Sucesión. Sucesorio Familiar Tramite. 1 Acdo. Núm. Exp. 1609/2023 Principal.

Meneses Sandoval Cruz su Sucesión. Sucesorio Familiar Acuerdo. 1 Acdo. Núm. Exp. 91/2026 Principal.

Miranda Romero Brianda Verónica vs. Espinosa González Oswaldo. Controversias del Orden Familiar Acuerdo. 1 Acdo. Núm. Exp. 1319/2024 Principal.

SOLO CONSULTA
SOLO CONSULTA
SOLO CONSULTA

Mohedano Munguía Ángel su Sucesión. Sucesorio Familiar Tramite. 1 Acdo. Núm. Exp. 805/2025 Principal.
Munguía Santos Bernarda. Sucesorio Familiar Acuerdo. 2 Acdos. Núm. Exp. 979/2023 Cuarta Sección.
Muñoz Vega Víctor Emmanuel vs. Henández López Karla Georgina. Especial Familiar Tramite. 1 Acdo. Núm. Exp. 2087/2018 Principal.
Navarro García Luis. Sucesorio Familiar Acuerdo(Ampliación de Término). 1 Acdo. en Incidente. Núm. Exp. 797/2017 Objeción, Oposición e Impugnación a Las Ctas. de la Administración.
Navarro Zarco Francisca su Sucesión. Sucesorio Familiar Acuerdo. 1 Acdo. Núm. Exp. 49/2025 Secc. Cuarta.
Negrete Rosales Luz Ximena vs. Gómez Luna Jonathan. Controversias del Orden Familiar audiencia. 2 Acdos. en Incidente. Núm. Exp. 1317/2022 Modificación de Pensión Alimenticia.
Ortrega de la Cruz Ma Guadalupe vs. Lazcano Leyva Roberto Idelfonso. Controversias del Orden Familiar Tramite. 1 Acdo. en Incidente. Núm. Exp. 37/2016 Cambio de Guardia y Custodia.
Padilla Ruiz Peinado Salvador Hermides vs. Esther García Lecuona Mayeur. Ord. Civil Familiar Tramite. 1 Acdo. en Incidente. Núm. Exp. 1067/2010 Cancel. de Pensión Alimenticia- Tomo II.
Palomo Zapata Juan su Sucesión. Sucesorio Familiar Tramite. 6 Acdos. Núm. Exp. 175/2026 Principal.
Pérez Aguilar Francisco. Sucesorio Familiar Tramite. 1 Acdo. Núm. Exp. 1459/2016.
Pérez Gómez Gustavo su Sucesión. Sucesorio Familiar 1 Acdo. Núm. Exp. 309/2026 Principal.
Pérez Zamora Daniela Alejandra vs. Santiago Ponce Héctor Antonio. Controversias del Orden Familiar Tramite. 1 Acdo. Núm. Exp. 1803/2022 Principal Tomo II.
Peña Obando Allan Carlos vs. Dávila Delgado Leidy Lorena. Ord. Civil Familiar Nuevo. 1 Acdo. Núm. Exp. 339/2026 Principal.
Ramírez Rangel Felipe. Sucesorio Familiar Tramite. 1 Acdo. en Incidente. Núm. Exp. 1457/2018 de Oposición a la Rendición de Ctas. del Periodo Comprendido del 26/03/2021 Al 06/02/2026.
Reyes Guerrero Jorge Antonio. Sucesorio Familiar Tramite. 2 Acdos. en Incidente. Núm. Exp. 415/2021 Inconformidad y Oposición Al Inventario y Avalúo.
Reyes Vargas Shareni Paola vs. Dorantes Ramírez José Luis. Controversias del Orden Familiar 1 Acdo. Núm. Exp. 155/2026 Principal Vio.
Rodríguez Herrera Bertha su Sucesión. Sucesorio Familiar Admisión Incidente. 1 Acdo. Núm. Exp. 1375/2023 Inc. Entrega de Legado.
Romero Ramírez Austrebertha su Sucesión. Sucesorio Familiar Tramite. 1 Acdo. Núm. Exp. 463/2025 Principal.
Sánchez Rodríguez Hilda vs. Ávila Gallardo Raúl. Especial Familiar Acuerdo. 2 Acdos. en Incidente. Núm. Exp. 241/2018 Modificación de Régimen de Visitas.
Schrader Macías Gloria su Sucesión. Sucesorio Familiar Tramite. 1 Acdo. Núm. Exp. 209/2025 Principal.
Solano Rojas Francico. Sucesorio Familiar Tramite. 1 Acdo. en Incidente. Núm. Exp. 259/1973 Secc. Primera Inc. de Repos. de Constancias y Autos.
Solano Rojas Francico. Sucesorio Familiar Tramite. 2 Acdos. Núm. Exp. 259/1973 Secc. Primera, Inc. de Repos. de Constancias- Tomo II.
Solís Neyra María José y Solís Neyra Óscar David y Neyra Ibarra Diana Paulina vs. Solís Martínez Jesús Gustavo. Controversias del Orden Familiar 1 Acdo. Núm. Exp. 2277/2024 Principal.
Torres Silva María del Carmen vs. Pedro Luis Gerardo Quintero Bucheli. Especial Familiar Tramite. 1 Acdo. Núm. Exp. 147/2006 Inc. de Cancel. y/o Reduc. de Pensión Alimenticia, Rendición de Ctas. y Perdida.
Trejo Domínguez Edgar vs. Magdaleno Chávez Avellaned. Ord. Civil Familiar Tramite. 1 Acdo. en Incidente. Núm. Exp. 729/2018 Inc. de Incumplimiento de Convn. y Pensiones Dejadas de Pagar.
Trujillo Ortíz María del Rocío vs. Oswalth Noé Zúñiga Nájera. Controversias del Orden Familiar Tramite. 1 Acdo. en Incidente. Núm. Exp. 823/2004 Cancel. de Pensión Alimenticia.
Vara Ordóñez Juan. Sucesorio Familiar Acuerdo. 1 Acdo. en Incidente. Núm. Exp. 197/2005 Inc. de Remoción de Albacea.
Vara Ordóñez Juan. Sucesorio Familiar Acuerdo. 2 Acdos. Núm. Exp. 197/2005 Secc. Cuarta Partición.
Vázquez Méndez Brenda Rocío vs. Platas Laguna Carlos Arturo. Controversias del Orden Familiar Tramite. 5 Acdos. Núm. Exp. 57/2024 Principal.
Vélez Gómez María del Rocío y Barrios Vélez Rocío y Barrios Vélez Diana. Sucesorio Familiar Tramite. 1 Acdo. Núm. Exp. 489/2025 Principal.
Villarreal Garza Elvia Laura vs. Campos Ramírez Jair Alberto. Controversias del Orden Familiar audiencia. 1 Acdo. en Incidente. Núm. Exp. 2119/2012 de Cambio de Guarda y Custodia- Tomo II.
Villegas Picazo Alejandra vs. Piña Negrete Jaime Gabriel. Especial Familiar Tramite. 1 Acdo. en Incidente. Núm. Exp. 2103/2015 Inc. de Pensión Alimenticia.
Yeo Lara Rocío vs. Hernández Pérez Gregorio Javier. Especial Familiar audiencia. 1 Acdo. Núm. Exp. 1411/2013.
Zárate Mata Jenyfer Jehovana vs. Ramos Pérez Ricardo. Controversias del Orden Familiar Tramite. 1 Acdo. Núm. Exp. 2331/2024 Principal.
Zúñiga Arredondo Epifanio. Sucesorio Familiar Contestación de Agravios. 1 Acdo. Núm. Exp. 905/2021 Secc. Tercera- Tomo II.
Ángeles Salgado Arturo vs. Baltazar Bejero Ernestina Patricia. Especial Familiar Tramite. 1 Acdo. Núm. Exp. 73/2020 Inc. de Cancel. de Pensión Provisional.
Ángeles Salgado Arturo vs. Baltazar Bejero Ernestina Patricia. Ord. Civil Familiar Tramite. 1 Acdo. en Incidente. Núm. Exp. 73/2020 Inc. Decuestiones Inherentes a la Disol. del Vinculo Matrimonial.
NO PUBLICADOS
Vieyra Reyes Amelia. Sucesorio Familiar Acuerdo(Ampliación de Término). 1 Acdo. en Incidente. Núm. Exp. 1663/2021 Inc. de Remoción de Albacea (2).

SENTENCIAS INTERLOCUTORIAS

García Villagómez Alberto su Sucesión. Sucesorio Familiar Sent. Interl. 1 Núm. Exp. 577/2025 Principal
Montoya Arizmendi Rosa María su Sucesión. Sucesorio Familiar Sent. Interl. 1 Núm. Exp. 5/2025 Principal

LA SECRETARIA DE ACUERDOS
MTRA. CATALINA ORTEGA ROBLEDO

SECRETARÍA "B"
ACUERDOS DEL 28 DE MAYO DEL 2026

Aguirre Rosel Claudia vs. Aburto García Amadeo. Controversias del Orden Familiar 1 Acdo. Núm. Exp. 1094/1998 Principal.
Albarrán Santiago Érika vs. Juan Carlos Gómez Hernández. Controversias del Orden Familiar 2 Acdos. en Incidente. Núm. Exp. 44/2010 Inc. de Cancel. de Pensión Alimenticia.
Alonso Piña Alejandra Monserrat y Gu´Zman Rivera Manuel Alejandro. Controversias del Orden Familiar 3 Acdos. en Incidente. Núm. Exp. 164/2021 Inc. de Alimentos, Guarda y Custodia.
Ávila Segura Marysol Amor vs. Avilés Lozada Israel. Controversias del Orden Familiar 1 Acdo. Núm. Exp. 1120/2014.
Baños Soberanes Jovita su Sucesión. Sucesorio Familiar 1 Acdo. Núm. Exp. 2428/2024 Principal.
Carmona Rangel Antonio su Sucesión. Sucesorio Familiar Glosar Expedientillo. 2 Acdos. en Expedientillo. Núm. Exp. 416/2025 Expedientillo.
Castro Poblano Leonardo Ernesto. Sucesorio Familiar 1 Acdo. Núm. Exp. 1126/2020 Secc. Segunda.
Cervantes Espejel Irene su Sucesión. Sucesorio Familiar 1 Acdo. en Expedientillo. Núm. Exp. 1510/2024 Expedientillo.
Cruz Silva Eduardo Alejandro. Juris. Voluntaria Familiar 2 Acdos. Núm. Exp. 2034/2024 Principal.
Cuevas Hernández Francisco Pedro su Sucesión. Sucesorio Familiar 1 Acdo. Núm. Exp. 288/2026 Principal.
Curz Ramírez Bryant Alan vs. Téllez Hernández Mayra. Controversias del Orden Familiar 1 Acdo. Núm. Exp. 98/2023 Principal.
Delgado Bermeo María de Lourdes su Sucesión. Sucesorio Familiar Dada Cuenta. 1 Acdo. Núm. Exp. 2228/2024 Principal.
Díaz Acevedo Claudia Bibiana vs. Contreras Sánchez Diego y Díaz Acevedo Mara Regina. Controversias del Orden Familiar 1 Acdo. Núm. Exp. 1406/2022 Principal.
Domenzain Montes de Oca Rebeca Socorro vs. Montes de Oca Valdés Verónica. Controversias del Orden Familiar 1 Acdo. Núm. Exp. 1766/2019 Tomo II.
Duarte Gabriel su Sucesión. Sucesorio Familiar 1 Acdo. Núm. Exp. 106/2026 Principal.
Flores Díaz David vs. Chávez Zavala Margarita. Especial Familiar 1 Acdo. Núm. Exp. 842/2020.
Gálvez Velázquez Daniel Genaro vs. Rojas García Nadia. Controversias del Orden Familiar Acuerdo(Ampliación de Término). 1 Acdo. en Incidente. Núm. Exp. 1846/2022 Devolución de Pensiones Cobradas Indebidmente, Viloencia Fam. y Cambio de Guarda y Custodia.
García Moreno Fortino su Sucesión. Sucesorio Familiar 1 Acdo. Núm. Exp. 1046/2024 Principal Tomo II.

SOLO CONSULTA
SOLO CONSULTA
SOLO CONSULTA

González Gonzala Lidia su Sucesión. Sucesorio Familiar Dada. 1 Acdo. Núm. Exp. 612/2025 Principal.
González Valencia Norberto su Sucesión. Sucesorio Familiar 1 Acdo. Núm. Exp. 376/2025 Principal.
González Vargas Sergio Raúl su Sucesión. Sucesorio Familiar 1 Acdo. Núm. Exp. 126/2025 Secc. Cuarta.
Gutiérrez Pedro Peña Pedro. Sucesorio Familiar 1 Acdo. Núm. Exp. 1138/2020 Secc. Tercera.
Hernández Arellano Manuel su Sucesión y Hernández García Rosa María vs. Vargas Ávila Marcos Edmundo y Vargas Hernández Manuel Emiliano. Ord. Civil Familiar 1 Acdo. Núm. Exp. 257/2025 Principal.
Hernández Hernández Shayra Jennefer vs. José Alfredo Escalera Ramírez. Controversias del Orden Familiar 1 Acdo. Núm. Exp. 270/2009.
Hernández Martínez Patricia Leticia su Sucesión. Sucesorio Familiar 1 Acdo. Núm. Exp. 2038/2023 Principal.
Hernández Martínez Viridiana Melisa vs. Mendoza Caldiño José Demetrio. Controversias del Orden Familiar 1 Acdo. en Incidente. Núm. Exp. 1946/2018 Inc. de Repos. de Autos.
Hernández Hernández Shayra Jennifer vs. Escalera Ramírez José Alfredo. Controversias del Orden Familiar 1 Acdo. en Incidente. Núm. Exp. 270/2009 Cump. de Convenio.
Hernández Hernández Shayra Jennifer vs. Escalera Ramírez José Alfredo. Controversias del Orden Familiar 1 Acdo. en Incidente. Núm. Exp. 270/2009 Vía de Apremio.
Hernández de la Rosa Emma. Sucesorio Familiar 1 Acdo. Núm. Exp. 2224/2018.
Hidalgo Flores Óscar Mauro vs. González Jorge Brenda. Controversias del Orden Familiar 1 Acdo. en Amparo. Núm. Exp. 1752/2024 618/2026- III.
Huerta Ronquillo Raúl su Sucesión. Sucesorio Familiar 1 Acdo. Núm. Exp. 120/2026 Principal.
Jiménez Hernández Serafín. Sucesorio Familiar Dada Cuenta. 1 Acdo. Núm. Exp. 458/2022 Principal.
Juárez Subizar Acela vs. Alexis Roberto Bartolotta Flores. Ord. Civil Familiar 1 Acdo. en Incidente. Núm. Exp. 764/2012 Inc. de Guarda y Custodia.
Leyva López Yazmín vs. Josué Lara Velázquez. Controversias del Orden Familiar 1 Acdo. en Incidente. Núm. Exp. 1650/2006 Cancel. de Pensión Alimenticia.
Linares Rivero Martha vs. José Alberto Corona Paz. Controversias del Orden Familiar 1 Acdo. Núm. Exp. 1448/2011.
López Ramírez José Amado su Sucesión. Sucesorio Familiar 1 Acdo. Núm. Exp. 710/2025 Principal.
López Ramos Nancy María vs. José Óscar Cruz Hernández. Controversias del Orden Familiar 1 Acdo. Núm. Exp. 410/2011.
Marcos Pimentel Sandra su Sucesión. Sucesorio Familiar 1 Acdo. Núm. Exp. 618/2025 Principal.
Martínez Jiménez Abraham Geovani vs. Sánchez Juárez Gregoria. Controversias del Orden Familiar 1 Acdo. Núm. Exp. 1716/2018 Principal Tomo III.
Maza y Solares María de Lourdes su Sucesión. Sucesorio Familiar 1 Acdo. Núm. Exp. 638/2025 Principal.
Méndez Pinto Alfonso vs. Hernández Arellano Elizabeth. Especial Familiar 1 Acdo. Núm. Exp. 84/2021 Principal Tomo II.
Mendoza Alejandra Cuenca vs. Barrón Ruíz Raúl Alejandro. Controversias del Orden Familiar 1 Acdo. Núm. Exp. 150/2026 Viol.
Morales Chávez Ernesto vs. María del Carmen Fernández Moreno. Controversias del Orden Familiar 1 Acdo. Núm. Exp. 654/2006.
Morales Hernández Karen vs. Sánchez Ramírez Pedro Bernardo. Controversias del Orden Familiar 1 Acdo. Núm. Exp. 24/2024.
Morales Olvera Karla Lorena vs. Cruz Aragón Juan José. Especial Familiar 1 Acdo. Núm. Exp. 540/2017.
Muñoz Coria Carlos Alejandro. Juris. Voluntaria Familiar 1 Acdo. Núm. Exp. 1882/2024 Principal.
Nava Gaytán Evangelina. Sucesorio Familiar 1 Acdo. en Incidente. Núm. Exp. 368/2001 Repos. de Autos.
Nieto García Marisela vs. Alvarado de la Cruz Procoro. Controversias del Orden Familiar 1 Acdo. en Expedientillo. Núm. Exp. 2266/2023 Expedientillo.
Pardo Lezama Jorge Edmundo. Juris. Voluntaria Familiar 1 Acdo. Núm. Exp. 1490/2015.
Pérez Magana Juan José vs. Atenco Valencia Margarita Leticia. Controversias del Orden Familiar 1 Acdo. Núm. Exp. 1034/1998 Principal.
Pizarro Elisa su Sucesión. Sucesorio Familiar 1 Acdo. Núm. Exp. 698/2025 Principal.
Resenos Rodríguez Leydy Vanessa vs. Lima Evangelista René. Controversias del Orden Familiar 1 Acdo. Núm. Exp. 548/2019.
Rivera Sánchez Daniel Josué vs. Cortez Gómez Marisela. Controversias del Orden Familiar 1 Acdo. Núm. Exp. 2314/2024 Principal.
Rocha Martínez Aniceto. Sucesorio Familiar 2 Acdos. Núm. Exp. 1282/2022 Principal.
Rodríguez Alvarado María Soledad su Sucesión. Sucesorio Familiar 1 Acdo. Núm. Exp. 166/2025 Principal.
Ruíz Ramírez Leodegario su Sucesión. Sucesorio Familiar 1 Acdo. Núm. Exp. 28/2025 Principal.
Sánchez Velasco Maricela vs. Fabián Ruíz Rubén Antonio. Controversias del Orden Familiar 3 Acdos. Núm. Exp. 1124/2023 Principal, Tomo II (2).
Sosa Castillo Blanca Estela. Controversias del Orden Familiar 1 Acdo. en Expedientillo. Núm. Exp. 1340/1998.
Sánchez Robles Ameyalli Atzin vs. Carrillo Reyes Sergio Eduardo. Controversias del Orden Familiar 2 Acdos. Núm. Exp. 816/2021 Principal, Tomo III.
Tiro Gregorio Cristian Israel vs. González Flores Érika Guadalupe. Especial Familiar 1 Acdo. en Incidente. Núm. Exp. 2178/2018 Inc. de Guardia y Custodia.
Tiro Gregorio Cristian Israel vs. González Flores Érika Guadalupe. Especial Familiar 5 Acdos. en Incidente. Núm. Exp. 2178/2018 Inc. de Liquidación de la Sociedad Conyugal.
Tiro Gregorio Cristian Israel vs. González Flores Érika Guadalupe. Especial Familiar 1 Acdo. Núm. Exp. 2178/2018 Principal.
Torres Reséndiz Martha Elizabeth vs. Martínez Manjarrez Eduardo Tonatiuh. Controversias del Orden Familiar 1 Acdo. Núm. Exp. 1764/2023.
Uribe Sánchez Francisco su Sucesión. Sucesorio Familiar 1 Acdo. Núm. Exp. 304/2026 Principal.
Vega Olguín Rosa María su Sucesión. Sucesorio Familiar 2 Acdos. Núm. Exp. 1950/2023 Principal.
Velasco Téllez Guillermo Margarto. Sucesorio Familiar 1 Acdo. Núm. Exp. 1268/2010.
Velázquez Rangel Francisca su Sucesión. Sucesorio Familiar 1 Acdo. Núm. Exp. 1398/2024 Principal.
Velázquez Sánchez Altagracia su Sucesión. Sucesorio Familiar 1 Acdo. Núm. Exp. 1668/2023.
Villela Hernández Esther su Sucesión. Sucesorio Familiar 1 Acdo. Núm. Exp. 180/2026 Principal.
Zepeda Nava Sara su Sucesión. Sucesorio Familiar 1 Acdo. Núm. Exp. 44/2025.
De León Ramírez Ariadna Ivette vs. Navarro Munguía Christhopher Alejandro. Controversias del Orden Familiar 1 Acdo. Núm. Exp. 428/2008 Principal.
De Rosas Dosta María Fernanda vs. Díaz Macías Abimael. Controversias del Orden Familiar 1 Acdo. Núm. Exp. 1918/2018.
Del Valle Díaz Víctor. Sucesorio Familiar 1 Acdo. Núm. Exp. 254/2003.
NO PUBLICADOS
Chacón García Margarita. Sucesorio Familiar No Publicado. 1 Acdo. Núm. Exp. 344/2020 Secc. Segunda.
AUDIENCIA
Barba Jiménez Hermelinda su Sucesión. Sucesorio Familiar. 1 audiencia. Núm. Exp. 500/2025 Principal.
Espinosa de Jesús Carlos su Sucesión. Sucesorio Familiar. 1 audiencia. Núm. Exp. 288/2025 Principal.
García Cortés Julia su Sucesión. Aud. 801 Sucesorio Familiar. 1 audiencia. Núm. Exp. 388/2025 Principal.
García Gutiérrez Marlene Viridiana vs. Mateo Nava Armando. Aud. Controversias del Orden Familiar 1 audiencia. Núm. Exp. 880/2019.
SENTENCIAS INTERLOCUTORIAS
Díaz Hernández Alfredo vs. Maqueda Ortiz Betzaida. Controversias del Orden Familiar Sent. Interl. 1 Sent. Inter. en Incidente. Núm. Exp. 554/2024 Inc. de Cambio de Guarda y Custodia
Espinosa Cornejo Luis Alberto su Sucesión. Sucesorio Familiar Sent. Interl. 1 Núm. Exp. 1074/2024 Principal

LA SECRETARIA DE ACUERDOS
LIC. JANETH ARELLANO NICOLAS

DÉCIMO SEXTO DE LO FAMILIAR

SECRETARÍA "A"
ACUERDOS DEL 28 DE MAYO DEL 2026

Aguilar Marroquín Hilda vs. Sandoval Rodríguez Javier. Alim. Comparec. Tgc. 2 Acdos. Núm. Exp. 1013/2002.
Alvarado Tapia Emigdio su Sucesión. Sucesorio Familiar Gno. 1 Acdo. Núm. Exp. 2397/2024.

SOLO CONSULTA
SOLO CONSULTA
SOLO CONSULTA

Ángeles Vázquez Mario Ángel su Sucesión. Sucesorio Familiar Pph. 1 Acdo. Núm. Exp. 333/2026.
Arelano Castañed Iran Lizbeth vs. Mota Cabrera Armando. Controversias del Orden Familiar 1 Acdo. Núm. Exp. 2189/2018 Tomo X.
Báeza Diosdado Rogelio su Sucesión. Sucesorio Familiar Pph. 1 Acdo. Núm. Exp. 463/2025.
Basurto Jiménez Juan Gerardo su Sucesión. Sucesorio Familiar Tgc. 1 Acdo. Núm. Exp. 1529/2021 Principal.
Brito Guadarrama Karla Patricia vs. Guati Rojo Corral Mauricio. Ord. Civil Familiar Pph. 4 Acdos. en Incidente. Núm. Exp. 1029/2024 Consecuencias Inherentes a la Disol. del Vinculo Matrimonial Tomo Dos.
Cabildo Soto Milagros Vianney vs. Chanes Velázquez Alfredo. Controversias del Orden Familiar Abe. 1 Acdo. en Incidente. Núm. Exp. 1595/2011 Inc. de Retención de Pensiones Alimenticias Tomo Dos.
Cabrera Cardona Brenda vs. Amador García Adán Edmundo. Controversias del Orden Familiar Tgc. 1 Acdo. en Incidente. Núm. Exp. 319/2024 Inc. de Cambio de Guarda y Custodia.
Carrillo Zárate Claudia Astrid vs. Carrasco Ramírez Óscar Francisco. Especial Familiar Tgc. 1 Acdo. Núm. Exp. 2151/2022 Principal.
Carvajal Medellín María Dolores su Sucesión. Sucesorio Familiar Pph. 1 Acdo. Núm. Exp. 163/2026.
Chaman Silva Luis Alberto vs. Cruz Carrillo Edna Maite. Ord. Civil Familiar Pph. 2 Acdos. Núm. Exp. 91/2021 Tomo II del Principal.
Chávez García Diana vs. Arvizu Espinosa Yran Joan. Controversias del Orden Familiar Pph. 1 Acdo. Núm. Exp. 977/2021 Tomo Diez.
Contreras Quintana Gilberto vs. Sucesorio Familiar Tgc. 1 Acdo. Núm. Exp. 927/2013.
Dehesa Pérez Elba del Carmen su Sucesión. Sucesorio Familiar Gno. 1 Acdo. Núm. Exp. 201/2026.
Durán Herrera Marcelino Leopoldo su Sucesión. Sucesorio Familiar Tgc. 1 Acdo. Núm. Exp. 1947/2024.
Flores Millán María de Los Ángeles su Sucesión. Sucesorio Familiar Gno. 1 Acdo. Núm. Exp. 377/2025.
Fuentes de la Paz Miriam vs. Rosales Ocaña Hugo Tonatiuh. Ord. Civil Familiar Gno. 1 Acdo. en Incidente. Núm. Exp. 591/2024 Inc. de Pensión Alimenticia.
Girón Soto Roma Angélica vs. Revilla Manez Carlos Salvador. Ord. Civil Familiar Pph. 1 Acdo. en Incidente. Núm. Exp. 193/2015 Inc. de Ampliación de Convivencias.
Gómez Cristóbal Benjamín su Sucesión. Sucesorio Familiar Pph. 1 Acdo. Núm. Exp. 331/2026.
González Arechaga Aponte Elda Alicia. Sucesorio Familiar Tgc. 1 Acdo. Núm. Exp. 1315/2017.
Higuera Juárez María Amparo. Sucesorio Familiar Abe. 3 Acdos. en Amparo. Núm. Exp. 1401/2021 654/2026.
Huiltron Vilda su Sucesión. Sucesorio Familiar Tgc. 1 Acdo. en Expedientillo. Núm. Exp. 1539/2023.
Jiménez Martínez Roberto su Sucesión. Sucesorio Familiar Pph. 1 Acdo. Núm. Exp. 325/2026.
Ladislao Peñaloza Francisca su Sucesión. Sucesorio Familiar Pph. 1 Acdo. Núm. Exp. 247/2026.
Luna Álvarez Ángel su Sucesión. Sucesorio Familiar Tgc. 1 Acdo. Núm. Exp. 317/2025.
Luna Rodríguez Facundo. Sucesorio Familiar Tgc. 1 Acdo. Núm. Exp. 1697/2019.
Luna Sandoval Dafne Lizbeth vs. Ruíz Olmedo Yonnatan Moisés. Controversias del Orden Familiar Tgc. 1 Acdo. Núm. Exp. 507/2019.
Luna Valdéspino Josué Alberto su Sucesión. Sucesorio Familiar Tgc. 2 Acdos. Núm. Exp. 25/2026.
Martínez Gurrusquieta Marco Antonio vs. Huerta Alonso Sonia. Especial Familiar Tgc. 1 Acdo. en Incidente. Núm. Exp. 1995/2012 Inc. de Incremento de Pensión Alimenticia 2.
Méndez Pérez Margarita vs. Enrique Chavarría Rea. Controversias del Orden Familiar Tgc. 1 Acdo. en Incidente. Núm. Exp. 1093/2002 Inc. de Cancel. de Pensión Alimenticia.
Mendoza Almazán Sabino. Sucesorio Familiar Pph. 2 Acdos. Núm. Exp. 663/2020.
Mercado Rodríguez Leonor su Sucesión. Sucesorio Familiar Gno. 1 Acdo. Núm. Exp. 199/2023 Principal.
Meza Rodríguez J Ángel su Sucesión. Sucesorio Familiar Ynsg. 1 Acdo. Núm. Exp. 2045/2024.
Montañez Guerrero Héctor Eduardo su Sucesión. Sucesorio Familiar Pph. 1 Acdo. Núm. Exp. 117/2025.
Montes de Oca Calnacasco Jeanette vs. Páez Lara Miguel. Controversias del Orden Familiar Gno. 1 Acdo. Núm. Exp. 1993/2024.
Ordóñez Barranca María Elena su Sucesión. Sucesorio Familiar Pph. 1 Acdo. Núm. Exp. 327/2026.
Paniagua Huerta Alejandro su Sucesión. Sucesorio Familiar Gno. 1 Acdo. Núm. Exp. 193/2026.
Pérez Ortega María Antonieta del Socorro su Sucesión. Sucesorio Familiar Pph. 1 Acdo. Núm. Exp. 329/2026.
Pérez Pimentel Conrado Martín vs. Godínez Muñoz Juana Araceli. Especial Familiar Tgc. 1 Acdo. en Incidente. Núm. Exp. 1727/2019 Tomo II del Inc. de Liq. de Soc. Coy.
Puente Ramírez Misael Esteban su Sucesión. Sucesorio Familiar Tgc. 1 Acdo. en Otros. Núm. Exp. 3/2025 Segunda Sección.
Ramírez Colín María Cristina vs. Patiño Vázquez Eduardo. Controversias del Orden Familiar Pph. 2 Acdos. Núm. Exp. 37/2024 Tomo Dos.
Rodríguez López Daniela Itzel vs. Rodríguez Tenorio Manuel. Controversias del Orden Familiar Tgc. 1 Acdo. Núm. Exp. 2355/2024.
Sánchez Bucio María del Carmen su Sucesión. Sucesorio Familiar Gno. 1 Acdo. Núm. Exp. 635/2025.
Sánchez Guerrero Beatriz Adriana vs. Juárez Martínez José Antonio. Controversias del Orden Familiar Pph. 1 Acdo. en Incidente. Núm. Exp. 1277/2013 Inc. de Cancel. de Pensión Alimenticia 2026.
Sánchez Ibelles Jorge Antelmo vs. Escobedo García Rebeca. Especial Familiar Tgc. 1 Acdo. Núm. Exp. 1789/2019.
Sánchez Monter Ofelia su Sucesión. Sucesorio Familiar Tgc. 1 Acdo. Núm. Exp. 137/2025.
Sandoval Olvera Dennis Lariza vs. Huerta Jiménez Carlos Uriel. Controversias del Orden Familiar Tgc. 1 Acdo. Núm. Exp. 1341/2024.
Santoyo Contreras Gabriel su Sucesión. Sucesorio Familiar Tgc. 2 Acdos. Núm. Exp. 205/2026.
Sepúlveda Coria Alberto su Sucesión. Sucesorio Familiar Tgc. 1 Acdo. en Otros. Núm. Exp. 597/2024 Cuarta Sección.
Servín Martínez Lucía. Sucesorio Familiar Tgc. 2 Acdos. Núm. Exp. 405/2020.
Sifuentes García María Elena su Sucesión. Sucesorio Familiar Pph. 1 Acdo. Núm. Exp. 731/2025.
Solís Ángeles María Francisca. Sucesorio Familiar Tgc. 1 Acdo. Núm. Exp. 1517/2010.
Sosa Rosas Lucía su Sucesión. Sucesorio Familiar Tgc. 1 Acdo. Núm. Exp. 1047/2024.
Tapia Dávila Manuel su Sucesión. Sucesorio Familiar Pph. 1 Acdo. Núm. Exp. 301/2026.
Valverde Flores Griselda Guadalupe vs. Gómez Leyva Diego. Controversias del Orden Familiar Tgc. 2 Acdos. Núm. Exp. 615/2024.
Vara Dávila Pedro su Sucesión. Sucesorio Familiar Tgc. 3 Acdos. Núm. Exp. 603/2025.
Vélez Campos Edgar su Sucesión. Sucesorio Familiar Tgc. 1 Acdo. Núm. Exp. 139/2025.
Villegas Padrón Felisa su Sucesión. Sucesorio Familiar Pph. 2 Acdos. Núm. Exp. 831/2025.
Xoconoxtle Hernández Lucía vs. Hernández Pascuala Hermenegildo. Controversias del Orden Familiar Tgc. 2 Acdos. en Incidente. Núm. Exp. 1501/2011 Inc. de Cancel. de Pensión Alimenticia Dos.

AUDIENCIA

Leyva Zaldívar José Carmen su Sucesión. Pph Sucesorio Familiar. 1 audiencia. Núm. Exp. 1713/2024.
Martínez Gavito Arturo. Pph Sucesorio Familiar. 1 Aud. en Incidente. Núm. Exp. 1735/2014 Inc. de Remoción de Albacea.

SENTENCIAS INTERLOCUTORIAS

Arroyo Jiménez Fernando su Sucesión. Sucesorio Familiar Alr 1 Núm. Exp. 2409/2024
Frayre Martínez Leonarda su Sucesión. Sucesorio Familiar Ynsg 1 Núm. Exp. 649/2025
Santillán Hernández Fernando su Sucesión. Sucesorio Familiar Ynsg 1 Núm. Exp. 11/2025
Zaldívar Flores Luis su Sucesión. Sucesorio Familiar Alr 1 Núm. Exp. 285/2025

LA SECRETARIA DE ACUERDOS
MTRA. PATRICIA PANTOJA HERNÁNDEZ

SECRETARÍA "B"
ACUERDOS DEL 28 DE MAYO DEL 2026

Aguilar Martínez Jacqueline Alejandra vs. Valverde Galicia Efraín. Controversias del Orden Familiar Abe. 1 Acdo. Núm. Exp. 1812/2013.
Álvarez Marín Ana Laura vs. Escalona Contreras Ángel Adrián. Controversias del Orden Familiar Acmt. 2 Acdos. Núm. Exp. 756/2025 Principal.

SOLO CONSULTA
SOLO CONSULTA
SOLO CONSULTA

Arellano Razo Bryan Roberto su Sucesión. Sucesorio Familiar Avgj. 1 Acdo. Núm. Exp. 252/2026.
Ayala Ramírez Luis su Sucesión. Sucesorio Familiar Spv. 1 Acdo. Núm. Exp. 496/2025.
Cabezas Díaz María de Jesús su Sucesión vs. Cabezas Díaz María de Jesús. Sucesorio Familiar Acmt. 1 Acdo. Núm. Exp. 446/2020 Tercera Sección.
Cadena González Guadalupe Trinidad su Sucesión. Sucesorio Familiar Spv. 1 Acdo. Núm. Exp. 194/2025.
Camarena Carreño María Adriana y Seijo Cortesguillermo vs. Seijo Cortés Guillermo. Controversias del Orden Familiar Acmt. 1 Acdo. Núm. Exp. 1182/2024.
Carmona Rivera Benita su Sucesión. Sucesorio Familiar Spv. 1 Acdo. Núm. Exp. 2474/2024.
Carrera Fajardo Rolando su Sucesión. Sucesorio Familiar Spv. 1 Acdo. Núm. Exp. 72/2026.
Castro Reyes Maribel vs. Óscar Domingo Lovera Reyes. Ord. Civil Familiar Acmt. 1 Acdo. Núm. Exp. 1470/2010.
Colunga María Guadalupe su Sucesión. Sucesorio Familiar Acmt. 1 Acdo. Núm. Exp. 120/2026.
Delgadillo Sánchez Marina su Sucesión. Sucesorio Familiar Spv. 1 Acdo. Núm. Exp. 646/2025.
Estrada Gutiérrez Zaridme vs. Grave Castro Carlos. Controversias del Orden Familiar Spv. 2 Acdos. Núm. Exp. 2002/2017.
Flores Cordero Gonzalo su Sucesión. Sucesorio Familiar Avgj. 1 Acdo. Núm. Exp. 2392/2024.
Fragoso Velázquez Patricia vs. Esquivel Valle Francisco Javier. Controversias del Orden Familiar Spv. 1 Acdo. Núm. Exp. 1878/2023 Principal.
García Celis Luis Enrique su Sucesión. Sucesorio Familiar Acmt. 1 Acdo. Núm. Exp. 2462/2024 Secc. Segunda.
García Verduzco Adelina su Sucesión. Sucesorio Familiar Avgj. 3 Acdos. Núm. Exp. 916/2022 Segunda Sección.
Gómez Ramírez Ignacio su Sucesión. Sucesorio Familiar Spv. 1 Acdo. Núm. Exp. 132/2026.
González Hernández Olga María del Carmen su Sucesión. Sucesorio Familiar Avgj. 1 Acdo. Núm. Exp. 68/2025.
Guerrero Pérez Luis Ángel. Especial Familiar Acmt. 1 Acdo. en Otros. Núm. Exp. 572/2018 Inc. de Liquidación de la Sociedad Conyugal.
Guevara Salazar Florencio Norberto su Sucesión. Sucesorio Familiar Acmt. 1 Acdo. Núm. Exp. 1532/2024.
Gutiérrez Cervantes Guadalupe vs. Díaz Vargas Jonatan Jaciel. Controversias del Orden Familiar Acmt. 1 Acdo. Núm. Exp. 1958/2024.
Hamard Escobedo René Eduardo vs. Urrutia Zamudio Adriana Guadalupe. Controversias del Orden Familiar Avgj. 1 Acdo. Núm. Exp. 1942/2019 Tomo V Principal.
Hernández Espinosa Josué Guadalupe su Sucesión. Sucesorio Familiar Spv. 1 Acdo. Núm. Exp. 800/2025.
Lara José Inés su Sucesión. Sucesorio Familiar Acmt. 1 Acdo. Núm. Exp. 1160/2023 Secc. Segunda.
Lara Rosas Sebastián vs. Aguillon Orozco Érika Jocelyne. Controversias del Orden Familiar Acmt. 1 Acdo. Núm. Exp. 436/2022 Principal.
Limón Medina María Elizabeth vs. José Luis Guadalupe Campa Rodríguez. Ord. Civil Familiar Abe. 1 Acdo. Núm. Exp. 248/1990.
Martínez Amador Roberto. Sucesorio Familiar Acmt. 1 Acdo. Núm. Exp. 66/2025 Principal.
Martínez Ramírez Fernando su Sucesión. Sucesorio Familiar Spv. 1 Acdo. Núm. Exp. 732/2025.
Martínez Santillán Estefania. Especial Familiar Spv. 1 Acdo. Núm. Exp. 1090/2018 Inc. de Guarda y Custodia y Pensión Alimenticia Tomo III.
Mejía Galindo Nathaly Paola vs. Frías Alcántara Bryant. Controversias del Orden Familiar Acmt. 1 Acdo. Núm. Exp. 1208/2023 Principal.
Morris Bustamante Warren Edward su Sucesión. Sucesorio Familiar Spv. 1 Acdo. Núm. Exp. 786/2025.
Ocaña Inclán Margarita su Sucesión. Sucesorio Familiar Avgj. 1 Acdo. Núm. Exp. 254/2026.
Ortiz Alpizar Eva su Sucesión. Sucesorio Familiar Acmt. 1 Acdo. Núm. Exp. 1584/2024 Secc. Segunda.
Otero Flores Cristina su Sucesión. Sucesorio Familiar Spv. 1 Acdo. Núm. Exp. 730/2025.
Palomares Engracia su Sucesión. Sucesorio Familiar Spv. 1 Acdo. Núm. Exp. 690/2025.
Paredes López Marisol Alejandra vs. Roberto Parado Barbosa. Controversias del Orden Familiar Acmt. 1 Acdo. en Incidente. Núm. Exp. 200/2003 Cancel. de Pensión Alimenticia.
Reyes Alvavera Elena. Sucesorio Familiar Abe. 1 Acdo. en Amparo. Núm. Exp. 1790/2009 Amparo Indirecto 1488/2025.
Rivas Hernández Norma su Sucesión. Sucesorio Familiar Acmt. 1 Acdo. Núm. Exp. 554/2024 Secc. Cuarta.
Rivas Hernández Norma su Sucesión. Sucesorio Familiar Acmt. 2 Acdos. Núm. Exp. 554/2024 Secc. Tercera.
Robledo Landazuri Vda de Pérez Gasga Ma, Benildes. Sucesorio Familiar Abe. 1 Acdo. en Amparo. Núm. Exp. 1202/1998 522/2024.
Robledo Landazuri Vda de Pérez Gasga Ma, Benildes. Sucesorio Familiar Avgj. 1 Acdo. Núm. Exp. 1202/1998 Tomo V.
Rodríguez Pérez María de la Luz su Sucesión. Sucesorio Familiar Abe. 1 Acdo. en Expedientillo. Núm. Exp. 1936/2022.
Rosales Pastor Alejandra y Mario Leonardo Maldonado Ruíz. Div. Vol. Abe. 1 Acdo. Núm. Exp. 344/1992.
Rosas Rodríguez Ignacio. Sucesorio Familiar Acmt. 1 Acdo. en Otros. Núm. Exp. 942/2021 Segunda Sección.
Rozo Muñoz Ana Paola vs. Garay Correa Rodrigo. Controversias del Orden Familiar Avgj. 4 Acdos. Núm. Exp. 998/2024 Tomo III.
Salinas Juárez Mauricio vs. Cid Illana Tatiana Iztcel. Controversias del Orden Familiar Spv. 1 Acdo. Núm. Exp. 2070/2015 Tomo II.
Suárez Muñiz Cándida su Sucesión. Sucesorio Familiar Acmt. 1 Acdo. Núm. Exp. 612/2025.
Tejeda Bejero Eduardo vs. Cervantes Caudillo Karina. Especial Familiar Acmt. 1 Acdo. Núm. Exp. 542/2020.
Titla Rojas Brenda Selene vs. De Jesús Mejía Juan Carlos. Controversias del Orden Familiar Acmt. 1 Acdo. en Otros. Núm. Exp. 1154/2021 Tomo II del Principal.
Torres Castillo María Isabel vs. De la Garza Olivares Julio. Controversias del Orden Familiar Acmt. 1 Acdo. Núm. Exp. 980/2022 Principal.
Torres Rangel José su Sucesión. Sucesorio Familiar Acmt. 1 Acdo. Núm. Exp. 200/2025 Secc. Tercera.
Vilchis Neria Salvador vs. Flores Hernández Remedios. Ord. Civil Familiar Acmt. 1 Acdo. Núm. Exp. 1126/2012.
Vélez Rentería de Hernández Francisca. Int. Acmt. 1 Acdo. Núm. Exp. 1226/1987.
Zepeda Villalba Dennise Montserrat vs. Francisco Bautista Alejandro. Controversias del Orden Familiar Spv. 1 Acdo. Núm. Exp. 1304/2022 Principal.
De la Cruz Olivares José Alberto vs. Sánchez Alcántara Samantha. Controversias del Orden Familiar Abe. 1 Acdo. Núm. Exp. 1606/2022 Principal.

NO PUBLICADOS

García Estrada Eduardo su Sucesión. Sucesorio Familiar Spv. 1 Acdo. Núm. Exp. 2360/2024.
Mora Valencia Maricela vs. Gómez Olvera Miguel Ángel. Controversias del Orden Familiar Spv. 1 Acdo. Núm. Exp. 236/2007.
Mundo Vigueras Emilia su Sucesión. Sucesorio Familiar Spv. 1 Acdo. Núm. Exp. 1288/2024.
Silva Gómez María Guadalupe su Sucesión. Sucesorio Familiar Spv. 1 Acdo. Núm. Exp. 2222/2024.

AUDIENCIA

Arrona Madero Celia su Sucesión. Avgj Sucesorio Familiar. 1 audiencia. Núm. Exp. 742/2025.
González Parada Juan. Spv Sucesorio Familiar. 1 audiencia. Núm. Exp. 264/2018.

SENTENCIAS INTERLOCUTORIAS

González Hernández Olga María del Carmen su Sucesión. Sucesorio Familiar Alr 1 Núm. Exp. 68/2025
Pucheta Martínez Felipe su Sucesión. Sucesorio Familiar Alr 1 Núm. Exp. 738/2025

LA SECRETARIA DE ACUERDOS
LIC. ALMA VERÓNICA GONZÁLEZ JIMÉNEZ

DÉCIMO SÉPTIMO DE LO FAMILIAR

SECRETARÍA "A"
ACUERDOS DEL 28 DE MAYO DEL 2026

Aguilera Melo Gerardo su Sucesión. Sucesorio Familiar Elaboración de Cedulas. 1 Acdo. Núm. Exp. 847/2025.
Aldeco Gavidia Virginia Silvia vs. Clausi Tignanelli Sergio. Ord. Civil Familiar 1 Acdo. Núm. Exp. 243/2019.
Antunez García Manuel Fermín su Sucesión. Sucesorio Familiar Dada Cuenta. 1 Acdo. Núm. Exp. 2153/2024 Cuarta Sección.
Avendaño Cervantes María Concepción y-o. María Concepción Avendaño de Acosta vs. Enciso Castro María su Sucesión y También Conocida

SOLO CONSULTA
SOLO CONSULTA
SOLO CONSULTA

como María Enciso Castro de Guerrero su Sucesión O. Ma Enciso Castro Castro de Guerrero su Sucesión y Director del Registro Público de la Propiedad y de Comercio de la Ciudad de México. Ord. Civil Informe Rppc. 1 Acdo. Núm. Exp. 791/2023.

Bardullas César Óscar Manuel. Sucesorio Familiar Informe Issste. 1 Acdo. Núm. Exp. 431/2025.

Borja Hernández Francisco su Sucesión. Sucesorio Familiar Minuta. 1 Acdo. Núm. Exp. 1837/2024.

Bravo Rivera Carlota su Sucesión. Sucesorio Familiar Cedula Diligenciada. 1 Acdo. Núm. Exp. 483/2025.

Burelo Absalón María Teresa su Sucesión. Sucesorio Familiar Minutas. 1 Acdo. Núm. Exp. 241/2026.

Cadena Padilla Arcelia su Sucesión. Sucesorio Familiar Autorizaciónes. 1 Acdo. Núm. Exp. 1927/2021.

Calixto Alpizar Galinda su Sucesión. Sucesorio Familiar Acdo. Tramite. 1 Acdo. Núm. Exp. 131/2024.

Castillo Páez Alberto su Sucesión. Sucesorio Familiar Deja Sin Efectos Designación de Interventor. 1 Acdo. Núm. Exp. 239/2026.

Cauduro Madrid Renata vs. Daniel Alberto Miguel Juárez. Especial Familiar Elaboraqr Oficio. 1 Acdo. Núm. Exp. 1917/2018.

Chaires Coria Ricardo su Sucesión. Sucesorio Familiar 2 Acdos. Núm. Exp. 111/2026.

Chávez Garrido Laura vs. Bautista Álvarez Uriel Alejandro. Controversias del Orden Familiar 1 Acdo. en Expedientillo. Núm. Exp. 1321/2022 Principal.

Cuadros Guerrero Humberto Alonso vs. Hernández Montero Cecilia. Especial Familiar Elaboración de Exh. Vía Electrónico. 1 Acdo. Núm. Exp. 1865/2021.

Cuevas Figueroa Juan. Sucesorio Familiar Expedientillo. 1 Acdo. Núm. Exp. 679/2019.

Domínguez Tapia María Guadalupe vs. Alberto Criollo Muñoz. Controversias del Orden Familiar a Constancias. 2 Acdos. en Incidente. Núm. Exp. 623/1997 Inc. de C. P. a de Ma. Gpe.

Domínguez Tapia María Guadalupe vs. Criollo Muñoz Alberto. Controversias del Orden Familiar Exhibe Minutas. 4 Acdos. en Incidente. Núm. Exp. 623/1997 a Inci Reduc. de P. A. Hijos Alexis y Erick.

Duque García José Benjamín vs. Morales Martínez Itzel Roseli. Especial Familiar 1 Acdo. Núm. Exp. 807/2020.

Escobar Orozco Libia Noemí vs. Cruz Cervantes Edgar Alejandro. Especial Familiar 1 Acdo. en Incidente. Núm. Exp. 615/2024 Guarda y Custodia, Alimentos y Régimen de Visitas y Convivencias.

Estrada y Reyes Lucía su Sucesión. Sucesorio Familiar Prevención. 1 Acdo. Núm. Exp. 335/2026.

Fajardo Garfias María del Carmen su Sucesión. Sucesorio Familiar Se Señala Fecha de audiencia. 1 Acdo. Núm. Exp. 165/2026.

Fernández López Román Ángel su Sucesión. Sucesorio Familiar Resolución Sala Confirma Auto. 1 Acdo. Núm. Exp. 79/2026.

Fragoso Martínez Porfiria su Sucesión. Sucesorio Familiar Aud. 801. 1 Acdo. Núm. Exp. 3/2026.

Garay Nabor Hilario su Sucesión. Sucesorio Familiar Expedientillo. 1 Acdo. en Expedientillo. Núm. Exp. 1845/2024.

García Rodríguez Óscar su Sucesión. Sucesorio Familiar 2 Acdos. Núm. Exp. 993/2022.

Garnica Ávila Javier Ismael vs. Hernández Hernández Mayra. Controversias del Orden Familiar Informe. 2 Acdos. Núm. Exp. 1759/2023.

Gelove Jiménez Raúl Edgar. Sucesorio Familiar Autorizaciónes. 1 Acdo. Núm. Exp. 563/2024.

Gómez Méndez Marcos Jahel vs. López Hernández Karina. Especial Familiar Informe Empresa. 1 Acdo. en Incidente. Núm. Exp. 1957/2022 Inc. de Cambio de Guarda y Custodia.

González Beltrán Verónica y Mendoza Mata Ramón Carlos. Sucesorio Familiar Copias Certificadas. 1 Acdo. Núm. Exp. 1509/2024.

González Ríos Gloria su Sucesión. Sucesorio Familiar 1 Acdo. en Expedientillo. Núm. Exp. 1761/2023.

Gutiérrez Elías Andrés Mauricio vs. Cervantes Hernández Ariana. Controversias del Orden Familiar Minuta. 1 Acdo. Núm. Exp. 1679/2024.

Guzmán Blancas Juan su Sucesión. Sucesorio Familiar 1 Acdo. Núm. Exp. 1245/2024.

Hernández Castañeda Angélica vs. Héctor Roberto Castañeda Zigala. Controversias del Orden Familiar 1 Acdo. en Incidente. Núm. Exp. 1715/2008 Inc. de Cancel. de Pensión Alimenticia.

Hernández Lagos Aidé vs. Gutiérrez Rodríguez Karla Ileana. Especial Familiar Elaborar Oficio. 1 Acdo. en Incidente. Núm. Exp. 1787/2023 Activo Tomo II Inc. Cancel. y Cesación de Pensión Alimenticia Provisional.

Hernández Martínez Héctor Demian vs. Aguilar Martínez Diana. Controversias del Orden Familiar Acdo. Tramite. 1 Acdo. Núm. Exp. 1109/2023.

Hernández Munguía José Alfredo su Sucesión. Sucesorio Familiar Informe Rppc. 1 Acdo. Núm. Exp. 53/2026.

Hinojosa Mejía Ángela. Sucesorio Familiar Lic. Aetg Apelación. 1 Acdo. en Otros. Núm. Exp. 767/2017 Nuevo Inc. de Inconformidad Respecto Al Proyecto de Distribución y Partición.

Lara Ramírez Daniela vs. Lara García Miguel Ángel. Controversias del Orden Familiar a Constancias. 2 Acdos. Núm. Exp. 255/2023.

Lira López Héctor su Sucesión. Sucesorio Familiar Informe Cfe. 2 Acdos. Núm. Exp. 1149/2024.

López Montiel Lidia Ivonne vs. Moreno Guerrero Gerardo. Controversias del Orden Familiar Lic. Aetg. 1 Acdo. en Incidente. Núm. Exp. 1791/2016 Inc. de Reduc. de la Pensión Alimenticia y Nuevo Régimen de Visitas.

López y González Irene. Sucesorio Familiar Expedientillo. 1 Acdo. Núm. Exp. 205/2021.

Martínez Flores Ana Laura vs. Isiordia Ayala Ali Baruch. Controversias del Orden Familiar Exh. Diligenciado Vía Electrónica. 1 Acdo. Núm. Exp. 637/2024 Principal.

Martínez Gálvez Lilia Leonor vs. Rebollo Suárez Armando. Controversias del Orden Familiar Comparecencia. 1 Acdo. en Otros. Núm. Exp. 1513/2019 Tomo V.

Martínez Hernández José Marcos su Sucesión. Sucesorio Familiar Expedientillo. 1 Acdo. en Expedientillo. Núm. Exp. 149/2025.

Mendoza Castillo Araceli vs. Domingo Daniel López Sánchez. Especial Familiar Expedientillo. 1 Acdo. Núm. Exp. 769/2014.

Mijes Esparragoza Rosalía Patricia su Sucesión. Sucesorio Familiar Desechamiento. 1 Acdo. Núm. Exp. 105/2026.

Monroy Rosales Leonardo su Sucesión. Sucesorio Familiar Comparecencia. 1 Acdo. Núm. Exp. 443/2025.

Morales Jiménez Guadalupe vs. Felipe Linarte Franco. Controversias del Orden Familiar Informe Sep. 1 Acdo. Núm. Exp. 1159/2020.

Moreno Garcvia Florentina vs. Carreño Alva Roberto su Sucesión. Ord. Civil Familiar Admisión. 1 Acdo. Núm. Exp. 337/2026.

Muciño Lugo Andrés Alberto vs. Hernández Santos Hilda Wendy. Especial Familiar Lic. Aetg. 1 Acdo. Núm. Exp. 98/2023.

Muciño Lugo Andrés Alberto vs. Hernández Santos Hilda Wendy. Especial Familiar 1 Acdo. en Incidente. Núm. Exp. 98/2023 Inc. de Compensación.

Muciño Lugo Andrés Alberto vs. Hernández Santos Hilda Wendy. Especial Familiar Lic. Aetg Apelación. 1 Acdo. en Incidente. Núm. Exp. 98/2023 Inc. de Guarda y Custodia Definitiva.

Muñoz Martínez María del Carmen vs. Aguilar Romero Rosalinda. Controversias del Orden Familiar Dada Cuenta. 1 Acdo. Núm. Exp. 2191/2024.

Nogal Guerrero Pilar vs. Nogal Sánchez Edgar. Controversias del Orden Familiar Elaborar Oficio. 1 Acdo. Núm. Exp. 269/2024.

Novoa Escogido José su Sucesión. Sucesorio Familiar 1 Acdo. Núm. Exp. 205/2026.

Ortega Reyes Narda Minerva vs. Arroyo Perlta Gabriel. Controversias del Orden Familiar Elaborar Oficio. 1 Acdo. Núm. Exp. 2193/2024 Principal.

Ortega Silva Ana Paola vs. González Casillas Luis Fernando. Controversias del Orden Familiar 1 Acdo. Núm. Exp. 321/2023.

Pérez González Antonio su Sucesión. Sucesorio Familiar Expedientillo. 1 Acdo. en Expedientillo. Núm. Exp. 1761/2024.

Pérez Robles Vicente. Sucesorio Familiar Informe Rppc. 1 Acdo. Núm. Exp. 909/2018 Secc. Segunda.

Pérez Villanueva Alejandro vs. Espinosa Atlitec Martha Lariza. Controversias del Orden Familiar Minuta Diligenciada. 3 Acdos. en Amparo. Núm. Exp. 2251/2016 500/2026.

Pizaña Cardona Domitila su Sucesión. Sucesorio Familiar Ratificado que Sea. 1 Acdo. Núm. Exp. 507/2025.

Preciado Ponce Juliana su Sucesión. Sucesorio Familiar Expedientillo. 1 Acdo. Núm. Exp. 657/2023.

Ramírez Ramos Socorro Susana su Sucesión. Sucesorio Familiar Minuta. 1 Acdo. Núm. Exp. 633/2025.

Rico Mondragón Itzel Vanessa vs. Olvera Carcaño Cristóbal Yamir. Controversias del Orden Familiar Elaborar Oficio. 1 Acdo. Núm. Exp. 395/2023.

Rivera Alvirde Noé su Sucesión. Sucesorio Familiar 1 Acdo. Núm. Exp. 471/2025.

SOLO CONSULTA
SOLO CONSULTA
SOLO CONSULTA

Rodríguez Ortiz Bonifacio su Sucesión. Sucesorio Familiar Oficio/ Sentencia Recurso de Apelación, Modifica Auto. 1 Acdo. Núm. Exp. 79/2025.
Roldán González Reynaldo su Sucesión. Sucesorio Familiar Informe Archivo Judicial. 1 Acdo. Núm. Exp. 2115/2021.
Rosas Barrera José su Sucesión. Sucesorio Familiar Acdo. Tramite. 1 Acdo. Núm. Exp. 1951/2021 Tercera Sección.
Ruíz Moleres Esperanza. Int. Expedientillo. 1 Acdo. Núm. Exp. 231/1991.
Solano Sánchez San Dy Xitlali. Controversias del Orden Familiar Expedientillo. 1 Acdo. Núm. Exp. 85/2023 Principal.
Soto Rodríguez Otilio su Sucesión. Sucesorio Familiar Desahoga Vista. 1 Acdo. Núm. Exp. 1757/2024.
Tejeda de García Micaela. Sucesorio Familiar Comparecencia. 1 Acdo. Núm. Exp. 823/2016.
Ugalde González Cynthia Magalli vs. Jiménez Salazar Víctor Hugo. Especial Familiar Lic. Aetg. 1 Acdo. en Incidente. Núm. Exp. 1667/2019 Inc. de Modificación de Pago de Pensión Alimenticia.
Zaldívar Miranda María de la Luz. Sucesorio Familiar Elaborar Exh. para Notif. de Incidente. 2 Acdos. en Incidente. Núm. Exp. 719/2022 Inc. de Remoción de Albacea.
De la Rosa Madrigal Leslie vs. Eladio Pérez Arriaga. Controversias del Orden Familiar Elaboración de Oficios. 1 Acdo. en Incidente. Núm. Exp. 1121/2015 Cancel. de Pensión Alimenticia.
AUDIENCIA
Rodea Guerra Raymundo su Sucesión. Aud. 790 Cpc Sucesorio Familiar. 1 audiencia. Núm. Exp. 699/2025.
SENTENCIAS INTERLOCUTORIAS
León García Laura su Sucesión. Sucesorio Familiar Sent. Interl. 1 Núm. Exp. 1863/2024

LA SECRETARIA DE ACUERDOS
LIC. ANA ELVIRA TERREROS GUTIÉRREZ

SECRETARÍA "B"
ACUERDOS DEL 28 DE MAYO DEL 2026

Aguilar Damián Raúl su Sucesión. Sucesorio Familiar Acdo. Miriam. 1 Acdo. Núm. Exp. 670/2022.
Aguirre Sánchez Verónica vs. López Quintero Esther Socorro. Controversias del Orden Familiar 1 Acdo. Núm. Exp. 1722/2022.
Aicinena Zarate Alfonso vs. Briones Díaz Diana Paulina. Ord. Civil Familiar Contesta Agravios. 1 Acdo. en Incidente. Núm. Exp. 1578/2021 Inc. de Liquidación de Sociedad Conyugal.
Alanís Hernández Jorge vs. Zaldívar Campuzano Eulalia su Sucesión. Ord. Civil Familiar Requerimiento Sala. 1 Acdo. en Tercería. Núm. Exp. 1088/2003 Inc. de Ejecc. de Sentencia.
Alcalá Pérez Josué Enrique vs. Landa Ramírez Isabel. Controversias del Orden Familiar 1 Acdo. Núm. Exp. 1902/2023.
Arreola Carranza Jesika Gabriela vs. Reverte Escalante Francisco Javier Salomón. Especial Familiar Resolución Sala Confirma Auto. 1 Acdo. en Incidente. Núm. Exp. 708/2023 Inc. Guarda y Cust. Pens Alim. y Compensa.
Arroyo Reyes Silvia Liliana vs. Carlos Alexis González Torres. Controversias del Orden Familiar Acdo. Miriam. 1 Acdo. Núm. Exp. 1738/2018.
Avendaño Torre Vivian Vanessa vs. Escribano Bringas Rafael. Especial Familiar Acdo. Miriam. 1 Acdo. Núm. Exp. 462/2020.
Barrera Gómez Gabriela vs. Hernández Márquez Rubén. Especial Familiar Pasa a Sentencia. 1 Acdo. en Incidente. Núm. Exp. 664/2019 Inc. de Compensación.
Bautista Santiago Manuel Alejandro vs. Zepeda Valdés Fabiola. Especial Familiar 1 Acdo. Núm. Exp. 624/2015.
Betanzos Palma María del Carmen Natalia vs. Miguel Ángel López Guzmán. Especial Familiar Acdo. Miriam. 2 Acdos. en Incidente. Núm. Exp. 2308/2012 Inc. de Cump. de Convenio, Pensiones No Pagadas y Adeudadas.
Bustos Martínez Juan su Sucesión. Sucesorio Familiar Acdo. Miriam. 1 Acdo. Núm. Exp. 360/2025.
Calderón Medina María Elena vs. Sánchez Calderón Martha Félix. Sucesorio Familiar Acdo. Miriam. 2 Acdos. Núm. Exp. 298/2026.
Cárdenas Cachon Rita María de Guadalupe vs. Vega Morales Faustino. Controversias del Orden Familiar Oficio Sala, Remitir Copia del Presente Proveído. 1 Acdo. en Incidente. Núm. Exp. 1074/2023 Tomo III Inc. de Exhibición y Pago de Seguro de Gastos Médicos Mayores (67).
Cárdenas Carrillo Mónica vs. Franco Silva García. Controversias del Orden Familiar Acdo. Miriam. 1 Acdo. Núm. Exp. 1334/2018.
Elizalde Olvera Silvia vs. Óscar Castillo Sosa. Controversias del Orden Familiar Acdo. Miriam. 1 Acdo. en Incidente. Núm. Exp. 1628/1982 Inc. de Cesación de Pensión Alimenticia.
Elizalde Silva Sandra Nidia vs. Santos Moreno Jesús Eduardo. Controversias del Orden Familiar Acdo. Miriam. 1 Acdo. Núm. Exp. 1328/2024.
Esparza Seele Guadalupe vs. Escalante Esparza Lupita. Controversias del Orden Familiar Acdo. Miriam. 1 Acdo. Núm. Exp. 870/2022.
Espino Osuna Antonio su Sucesión. Sucesorio Familiar Requerimiento Sala. 1 Acdo. Núm. Exp. 972/2006 Tomo III.
Flores Hernández María Ascención vs. Hernández Villalba Rafael. Especial Familiar Acuerdo. 1 Acdo. Núm. Exp. 934/2020.
Flores Moreno Gabino su Sucesión. Sucesorio Familiar Acdo. Miriam. 1 Acdo. Núm. Exp. 240/2026.
Flores Rodríguez María Guadalupe vs. Pacheco Macías Manuel Enrique. Controversias del Orden Familiar 1 Acdo. Núm. Exp. 108/2020.
García Huerta José. Sucesorio Familiar Acdo. Miriam. 1 Acdo. Núm. Exp. 810/2007.
González López Micolasa vs. Gilberto Torres Cordero. Alim. Comparec. Acdo. Miriam. 1 Acdo. Núm. Exp. 1216/1998.
González Ortiz María del Pilar su Sucesión. Sucesorio Familiar Acdo. Miriam. 1 Acdo. Núm. Exp. 928/2022.
Gutiérrez Sánchez Ana Karen vs. Morales Rosas Noé. Controversias del Orden Familiar Acdo. Miriam. 1 Acdo. en Incidente. Núm. Exp. 1028/2024 Disminución de Pensión Alimenticia, Modificación de Régimen de Visitas y Convivencias y Pago de Cobr.
Hernández Ángeles Verónica vs. Jorge González Collada. Especial Familiar Acdo. Miriam. 1 Acdo. en Incidente. Núm. Exp. 1776/2015 Inc. de Requerimiento de Pago.
Hernández Hernández José Alejandro su Sucesión. Sucesorio Familiar Dada Cuenta. 1 Acdo. Núm. Exp. 824/2025.
Jaimez Correa Natali vs. López Tinoco Alejandro. Controversias del Orden Familiar Acdo. Miriam. 1 Acdo. Núm. Exp. 1124/2024.
Juárez Garcés María Isabel vs. Pedro Martínez Arroyo. Controversias del Orden Familiar 1 Acdo. en Incidente. Núm. Exp. 1344/2013 Inc. de Cancel. Pensión Alimenticia.
López Sibaja María Teresa. Sucesorio Familiar 2 Acdos. en Incidente. Núm. Exp. 776/2008 Inc. de Remoción de Albacea.
Maldonado Flores Arnulfo su Sucesión. Sucesorio Familiar Acuerdo. 1 Acdo. Núm. Exp. 26/2026.
Martínez del Río Escalante Patricio vs. Almanza Caudillo Colette. Especial Familiar Acdo. Miriam. 1 Acdo. en Incidente. Núm. Exp. 1740/2019 Inc. de Modificación de Pensión Alimenticia por Cambio de Circunstancias.
Medero Marín Armando Rafael vs. Meza Olivares Lorena. Especial Familiar Concede Susp. Definitiva. 1 Acdo. en Amparo. Núm. Exp. 1228/2019 563/2026.
Mendoza Ocañas Ramón su Sucesión. Sucesorio Familiar Prevención. 1 Acdo. Núm. Exp. 338/2026.
Morales López Ricardo su Sucesión. Sucesorio Familiar 1 Acdo. Núm. Exp. 968/2022.
Olmos Galicia José Luis su Sucesión. Sucesorio Familiar Radicación. 1 Acdo. Núm. Exp. 306/2026.
Orta Ríos Mónica vs. Carballo García César Augusto. Controversias del Orden Familiar Oficio Sala Conocimiento. 1 Acdo. en Incidente. Núm. Exp. 1208/2009 Inc. de Incrementos Habidos en Los Salarios Minismos, 2010 a 2023.
Ortinez Ramírez Esteban su Sucesión. Sucesorio Familiar Prevención. 1 Acdo. Núm. Exp. 336/2026.
Pérez Velasco Carmen Lizzeth vs. Ortega José Manuel. Controversias del Orden Familiar Acdo. Miriam. 1 Acdo. en Expedientillo. Núm. Exp. 1648/2024.
Pichardo Cervera Catarina su Sucesión. Sucesorio Familiar Acdo. Miriam. 1 Acdo. Núm. Exp. 142/2026.
Pineda Tovar Cecilia. Sucesorio Familiar Acdo. Miriam. 1 Acdo. en Expedientillo. Núm. Exp. 492/2024 Expedientillo.
Ramírez Bermúdez Edith Salma su Sucesión. Sucesorio Familiar Acuerdo. 1 Acdo. Núm. Exp. 4/2026.
Rangel Arreola Celinda vs. José Bernardo Velasco Ahumada. Controversias del Orden Familiar Acuerdo. 1 Acdo. Núm. Exp. 1862/2017.
Reyes Guzmán José Omar. Sucesorio Familiar 1 Acdo. Núm. Exp. 882/2021.
Reyes Guzmán José Omar. Sucesorio Familiar Se Apertura Secc. Tercera. 1 Acdo. Núm. Exp. 882/2021 Tercera Sección.

SOLO CONSULTA
SOLO CONSULTA
SOLO CONSULTA

Reyes Martínez Leonardo vs. Hernández Serrano Martha Leonor. Especial Familiar 1 Acdo. Núm. Exp. 610/2019 Inc. para Decretar Las Consecuencias Inherentes Tomo II.
Reyes Martínez Leonardo vs. Hernández Serrano Martha Leonor. Especial Familiar 1 Acdo. Núm. Exp. 610/2019 Tomo IV.
Rosas Membrillo Carmen su Sucesión. Sucesorio Familiar Precluye Agravios. 1 Acdo. Núm. Exp. 1572/2019 Secc. Cuarta.
Sánchez Juárez Pedro Feliciano su Sucesión. Sucesorio Familiar 1 Acdo. Núm. Exp. 764/2025.
Sánchez Morales Rafael su Sucesión. Sucesorio Familiar 1 Acdo. Núm. Exp. 794/2025.
Sánchez Navarro Mitchel vs. Martínez Pineda Marcos. Controversias del Orden Familiar Acuerdo. 1 Acdo. Núm. Exp. 1580/2007.
Soto Hernández José. Sucesorio Familiar Acuerdo. 1 Acdo. Núm. Exp. 1354/2019.
Tapia Gómez Iridian vs. Salas Ramírez Gilberto. Controversias del Orden Familiar Acdo. Miriam. 1 Acdo. Núm. Exp. 504/2019.
Valencia Iniestra Marco Antonio su Sucesión. Sucesorio Familiar Acdo. Miriam. 1 Acdo. Núm. Exp. 748/2025.
Vargas Santos Héctor vs. Mosqueda Artega Alejandra Elizabeth. Controversias del Orden Familiar Minuta Diligenciada. 3 Acdos. en Amparo. Núm. Exp. 92/2020 Amparo 1383/2025.
Vargas Santos Héctor vs. Mosqueda Artega Alejandra Elizabeth. Controversias del Orden Familiar Requerimiento Sala. 1 Acdo. en Otros. Núm. Exp. 92/2020 Tomo III.
Vázquez Flores Ismene y Ruíz López Juan Manuel. Especial Familiar Resolución Sala Confirma Sent. Interlocutoria. 1 Acdo. en Incidente. Núm. Exp. 1770/2012 Inc. de Nul. de Actuaciones por Defecto en el Emplazamiento.
Ventura Rodríguez Reyna su Sucesión. Sucesorio Familiar 1 Acdo. Núm. Exp. 52/2026.
AUDIENCIA
Castro Romero Maura su Sucesión. Audi Sin Asistencia Sucesorio Familiar. 1 audiencia. Núm. Exp. 1374/2021.
Hernández Juárez Dhamar Junuenth vs. Rodríguez Saldívar Jair Octavio. Audi Sin Asistencia Controversias del Orden Familiar 1 audiencia. Núm. Exp. 256/2026.
Wever Náder Elisa vs. Wever Náder Mónica. Aud. Controversias del Orden Familiar 1 audiencia. Núm. Exp. 150/2024.
SENTENCIAS INTERLOCUTORIAS
García Sevilla Miguel Ángel su Sucesión. Sucesorio Familiar Sent. Interl. 1 Núm. Exp. 584/2025

EL SECRETARIO DE ACUERDOS
LIC. JUAN JOSÉ MONDRAGÓN ARAUJO

DÉCIMO OCTAVO DE LO FAMILIAR

SECRETARÍA "A"
ACUERDOS DEL 28 DE MAYO DEL 2026

Aquino Hernández Jorge su Sucesión. Sucesorio Familiar 1 Acdo. Núm. Exp. 95/2025.
Ayala Ballesteros Iriana vs. Meza Cabrera Pedro Rodrigo. Controversias del Orden Familiar Tomo II. 1 Acdo. Núm. Exp. 41/2023 Tomo II.
Barradas Rivera Edith Nora su Sucesión. Sucesorio Familiar 1 Acdo. Núm. Exp. 675/2025.
Bello Fuentes Juan David vs. Nava Robledo Mayda Mónica. Ord. Civil Familiar Amparo 708/2025- II. 2 Acdos. en Amparo. Núm. Exp. 619/2024 Amparo 708/2025- III.
Benítez Rico María de Los Ángeles vs. Mayoral Carmona Roberto. Controversias del Orden Familiar 1 Acdo. en Incidente. Núm. Exp. 363/1999 Inc. de Cancel. de Pensión Alimenticia.
Bielma Valencia Ezequiel su Sucesión. Sucesorio Familiar Secc. Segunda de Inventarios y Avalúos. 1 Acdo. en Cuadernillo. Núm. Exp. 1935/2021 Secc. Segunda.
Bizarro Benito Guadalupe su Sucesión. Sucesorio Familiar 1 Acdo. Núm. Exp. 29/2025.
Bravo Bustamante Francisco Javier vs. Flores Duron Lizaola Adriana. Controversias del Orden Familiar Amparo 610/2026. 2 Acdos. en Amparo. Núm. Exp. 251/2017 Amparo 610/2026.
Buendía López Ana Lesly vs. Buendía M Morales Heriberto. Controversias del Orden Familiar 1 Acdo. Núm. Exp. 679/2019.
Calvo Lozada Adriana vs. Ramón Martínez Fernández. Alim. Comparec. 1 Acdo. Núm. Exp. 1479/2000.
Castillo Ortiz Concepción su Sucesión. Sucesorio Familiar 1 Acdo. Núm. Exp. 251/2025.
Clemente Hernández Reyna vs. Delgado Cortés Miguel Ángel. Controversias del Orden Familiar Tomo II. 1 Acdo. Núm. Exp. 693/2024 Tomo II.
Delgado Cabrera Blanca Angélica vs. Mendoza Salgado Juan José. Controversias del Orden Familiar Cuiaderno Principal. 1 Acdo. Núm. Exp. 1819/2024.
Domínguez Navarro Aída su Sucesión. Sucesorio Familiar 1 Acdo. Núm. Exp. 161/2026.
Domínguez Ortega Epifania. Sucesorio Familiar 1 Acdo. Núm. Exp. 23/2008.
Enrique Pineda Sergio Felipe vs. Yareli Palacios Arizaga. Especial Familiar 1 Acdo. Núm. Exp. 1751/2012.
Espinosa Vidrio Mariana Isabel vs. Castillo Da Silva Oswaldo Pablo. Especial Familiar Inc. de Aumento de Pensión Alimenticia. 1 Acdo. en Incidente. Núm. Exp. 545/2023 Inc. de Aumento de Pensión Alimenticia.
Espinosa Vidrio Mariana Isabel vs. Castillo Da Silva Oswaldo Pablo. Especial Familiar Inc. de Susp. de Régimen de Visitas y Convivencias. 1 Acdo. en Incidente. Núm. Exp. 545/2023 Inc. de Susp. de Visitas y Convivencias.
García Castillo Raquel su Sucesión. Sucesorio Familiar 5 Acdos. Núm. Exp. 173/2026.
García Córdoba Enriqueta. Sucesorio Familiar Expedientillo. 1 Acdo. Núm. Exp. 1207/2016.
García Espinal Ángela. Juris. Voluntaria Familiar 1 Acdo. Núm. Exp. 199/2021.
García López Federico. Sucesorio Familiar Inc. de Remoción de Albacea (2). 1 Acdo. en Incidente. Núm. Exp. 1299/2005 Inc. de Remoción de Albacea 2.
García Mora Demetrio Eduardo su Sucesión. Sucesorio Familiar 1 Acdo. Núm. Exp. 99/2026.
Goldschmied Koszteltz José. Int. 1 Acdo. Núm. Exp. 863/2011.
González Hernández Rebeca vs. Daniel Esparza García. Controversias del Orden Familiar Expedientillo. 1 Acdo. Núm. Exp. 43/2010.
González López María Minerva su Sucesión. Sucesorio Familiar 1 Acdo. Núm. Exp. 2175/2024.
González Mora Aleuterio su Sucesión. Sucesorio Familiar 1 Acdo. Núm. Exp. 279/2025.
Gurrola Camargo Jesús su Sucesión. Sucesorio Familiar 1 Acdo. Núm. Exp. 529/2025.
Hernández Téllez María de la Luz Verónica vs. Federico Alfonso Guzmán de Landa. Div. Nec. 1 Acdo. Núm. Exp. 1393/2006.
Jaramillo Tamayo María Jesús su Sucesión. Sucesorio Familiar 1 Acdo. Núm. Exp. 169/2026.
Larumbe María Franco su Sucesión. Sucesorio Familiar 2 Acdos. Núm. Exp. 171/2026.
Lemarroy Montanaro Marisa vs. Aiza Yunes Rafael Scandar. Especial Familiar 1 Acdo. en Amparo. Núm. Exp. 1359/2022 Amparo 937/2023- Iiv.
Leyva Inés vs. Leyva Leyva María Isabel y Leyva Leyva Adrián y Leyva Leyva Teresa y Leyva Leyva María Guadalupe. Controversias del Orden Familiar Amparo 314/2026. 1 Acdo. en Amparo. Núm. Exp. 1901/2024 Amparo 314/2026- IV.
López Cedillo Bernardo Elías su Sucesión. Sucesorio Familiar Pasa a Sent. Interlocutoria. 1 Acdo. Núm. Exp. 481/2025.
López García Federico. Sucesorio Familiar Inc. de Oposición a la Rendición de Ctas. Promov. por Arturo López Pérez. 1 Acdo. en Incidente. Núm. Exp. 1299/2005 Inc. de Oposición a la Rendición de Ctas. (Promov. por Arturo López Perez).
López García Federico. Sucesorio Familiar Inc. de Oposición a la Rendición de Ctas. Promov. por Sarahi Maricarmen López Pérez. 1 Acdo. en Incidente. Núm. Exp. 1299/2005 Inc. de Oposición a la Rendición de Ctas. (Promov. por Sarahi Maricarmen López Perez).
López Martínez Pedro Florentino su Sucesión. Sucesorio Familiar 1 Acdo. Núm. Exp. 131/2026.
Martínez Álvarez Brissa Alejandra vs. Leyva Valderrama Gabriel. Controversias del Orden Familiar 1 Acdo. Núm. Exp. 2031/2024.
Martínez Álvarez Brissa Alejandra vs. Leyva Valderrama Gabriel. Controversias del Orden Familiar 1 Acdo. en Incidente. Núm. Exp. 2031/2024 Inc. de Liquidación de Pensión Alimenticia Provisional.
Martínez Blancas Antonio su Sucesión. Sucesorio Familiar 1 Acdo. Núm. Exp. 269/2026.
Martínez Díaz María Paula su Sucesión. Sucesorio Familiar 1 Acdo. Núm. Exp. 2249/2023.
Martínez Pérez Luis Manuel de Jesús su Sucesión. Sucesorio Familiar 1 Acdo. Núm. Exp. 581/2025.

SOLO CONSULTA
SOLO CONSULTA
SOLO CONSULTA

Medina Jorge su Sucesión. Sucesorio Familiar 1 Acdo. Núm. Exp. 329/2026.
Méndez Virginia su Sucesión. Sucesorio Familiar 1 Acdo. Núm. Exp. 1347/2024.
Mendoza Guadarrama Blanca Dolores vs. García Quevedo Guillermo. Especial Familiar Inc. de Cambio de Guarda y Custodia y Alimentos II. 1 Acdo. en Incidente. Núm. Exp. 1161/2008 Inc. de Camb. de Guard. y Cust. y Pens. Alim. II.
Miranda Piña María Guadalupe vs. Alonso Buenrostro Fernando Antonio. Especial Familiar Inc. de Susp. de Régimen de Visitas y Convivencias y Pago Retroactivo de Pensiones Alimenticias. 1 Acdo. en Incidente. Núm. Exp. 1607/2021 Inc. de Susp. de Régimen de Convivencias y Pago Retroactivo de Pensiones Alimenticias.
Mora Xicoténcatl Graciela su Sucesión. Sucesorio Familiar Cuaderno Principal. 1 Acdo. Núm. Exp. 1539/2023.
Mora Xicoténcatl Graciela su Sucesión. Sucesorio Familiar Secc. Cuarta de Partición y Adjudicación. 1 Acdo. Núm. Exp. 1539/2023 Secc. Cuarta de Partición y Adjudicación.
Mora Xicoténcatl Graciela su Sucesión. Sucesorio Familiar Secc. Tercera de Administración y Rendición de Cuentas. 1 Acdo. Núm. Exp. 1539/2023 Secc. Tercera de Administración y Rendición de Cuentas.
Morales Correa Roberto. Sucesorio Familiar 1 Acdo. Núm. Exp. 1881/2018.
Nájera Campos Ma del Refugio su Sucesión. Sucesorio Familiar 1 Acdo. Núm. Exp. 301/2026.
Nava Rodríguez María Guadalupe. Sucesorio Familiar 1 Acdo. Núm. Exp. 771/2020.
Ojeda Fonseca Pedro su Sucesión. Controversias del Orden Familiar 1 Acdo. Núm. Exp. 2185/2024.
Olvera y López Alicia Gloria de Guadalupe. Sucesorio Familiar Expedientillo. 1 Acdo. Núm. Exp. 917/2016.
Ontiveros Guerrero Laura Elena vs. Mejía Alferes Hugo. Controversias del Orden Familiar 1 Acdo. Núm. Exp. 2243/2024.
Palacios González Fernando su Sucesión. Sucesorio Familiar 1 Acdo. Núm. Exp. 1395/2024.
Pérez Campos Leslie Stephanie vs. Ortiz Gutiérrez David. Controversias del Orden Familiar Amparo 588/2026- I. 1 Acdo. en Amparo. Núm. Exp. 1357/2019 Amparo 588/2026- I.
Pérez Luna Macario. Ord. Civil Familiar 2 Acdos. Núm. Exp. 1453/2016.
Peña Chávez Ma de Jesús su Sucesión. Sucesorio Familiar 1 Acdo. Núm. Exp. 145/2026 Secc. Segunda de Inventarios y Avalúos.
Peña Hernández Vicente. Sucesorio Familiar 1 Acdo. Núm. Exp. 1765/2022.
Rangel Martínez Teresa su Sucesión. Sucesorio Familiar 1 Acdo. en Expedientillo. Núm. Exp. 371/2025 Expedientillo.
Rendón Hernández Consuelo vs. Sandoval Gutiérrez David. Especial Familiar 1 Acdo. Núm. Exp. 107/2019.
Rodríguez Hernández María del Socorro vs. Amaya Sánchez Mario Salvador. Especial Familiar Amparo 294/2026- III. 1 Acdo. en Amparo. Núm. Exp. 1187/2022 Amparo 294/2026- III.
Romero Peralta Javier su Sucesión. Sucesorio Familiar 1 Acdo. Núm. Exp. 761/2025.
Romero Trejo Guadalupe su Sucesión. Sucesorio Familiar 1 Acdo. Núm. Exp. 195/2025.
Rosas Linares Luis Antonio vs. González Corona Gabriela. Controversias del Orden Familiar Inc. de Modificación de Régimen de Visitas y Convivencias. 2 Acdos. en Incidente. Núm. Exp. 313/2021 Inc. de Modificación del Régimen de Visitas y Convivencias.
Rosas Linares Luis Antonio vs. González Corona Gabriela. Controversias del Orden Familiar Inc. de Reduc. de Pensión Alimenticia Tomo II. 1 Acdo. en Incidente. Núm. Exp. 313/2021 Inc. de Red. de Pens. Alim. (II).
Rosas Linares Luis Antonio vs. González Corona Gabriela. Controversias del Orden Familiar Cuaderno Principal Tomo III. 3 Acdos. Núm. Exp. 313/2021 Tomo III.
Rossano Cañas José Arturo vs. Fabiola Piña Cornejo. Controversias del Orden Familiar Inc. de Cesación de Pensión Alimenticia. 1 Acdo. en Incidente. Núm. Exp. 263/2013 Inc. de Cesación de Pensión Alimenticia.
Rubio Herrera Leticia Prisciliana. Sucesorio Familiar 1 Acdo. Núm. Exp. 105/2021.
Salazar Briseño Antonio. Sucesorio Familiar 1 Acdo. Núm. Exp. 1703/2015.
Sámano Yáñez Concepción Elizabeth vs. Esoinosa Hernández Víctor Manuel. Controversias del Orden Familiar 1 Acdo. en Incidente. Núm. Exp. 521/2007 Inc. de Cancel. de Pensión Alimenticia.
Sánchez Huerta Azucena Iray vs. Julio Antonio Espinosa Cervantes. Controversias del Orden Familiar Expedientillo. 1 Acdo. Núm. Exp. 885/2016.
Sanjuan Soriano Francisca. Int. Secc. Primera. 1 Acdo. Núm. Exp. 1381/2000.
Sarmiento Cruz Carla Guadalupe vs. González Cuevas Luis Alejandro. Especial Familiar Inc. de Liquidación, Partición y Exclusión de Bienes. 1 Acdo. en Incidente. Núm. Exp. 2221/2019 Incicente de Liquidación, Partición y Exclusión de Bienes.
Serrano Rangel Puleria. Test. 1 Acdo. Núm. Exp. 1065/2006.
Sierra Fernández Noemí Viridiana vs. Esperón Navarrete Ricardo Enrique. Especial Familiar 1 Acdo. en Incidente. Núm. Exp. 643/2018 Inc. de Aum y Act. de Oblig. de Alim.
Terán Negrete Daniel Alejandro vs. Terán Garzon Edgar Adrián. Controversias del Orden Familiar 1 Acdo. Núm. Exp. 383/2024.
Toledo Hernández María de la Luz su Sucesión. Sucesorio Familiar 4 Acdos. Núm. Exp. 665/2025.
Vázquez Becerril María Araceli vs. Saldívar Romero Gerardo. Ord. Civil Familiar 1 Acdo. en Incidente. Núm. Exp. 651/2002 Inc. de Cancel. de Pensión Alimenticia.
Velasco Ortiz Jesús Rómulo vs. Juana Vicenta Matías Pérez. Especial Familiar 1 Acdo. Núm. Exp. 855/2013.
Velasco Padilla Luz Imelda vs. Álvarez García Rafael Alejandro. Controversias del Orden Familiar 1 Acdo. en Expedientillo. Núm. Exp. 1131/2023 Expedientillo.
Vicarte Acosta Albertina Catalina su Sucesión. Sucesorio Familiar 1 Acdo. Núm. Exp. 135/2026.
Villagómez Casanova María del Carmen. Juris. Voluntaria Familiar Cuaderno Principal. 1 Acdo. Núm. Exp. 165/2020.
Villalobos Reséndiz Jéssica Alejandra vs. Méndez Mendoza Néstor. Controversias del Orden Familiar 3 Acdos. Núm. Exp. 1933/2018.
Villar del Mazo Luis Enrique su Sucesión. Sucesorio Familiar 1 Acdo. Núm. Exp. 663/2025.
Von Hauske Fernández María del Carmen su Sucesión. Sucesorio Familiar 2 Acdos. Núm. Exp. 795/2025.
Zepeda Amilpa María Guadalupe vs. Salinas García Francisco Javier. Controversias del Orden Familiar 1 Acdo. en Incidente. Núm. Exp. 839/2017 Inc. de Reduc. de Pensión Alimenticia.
De Casas Hernández Érika Leticia vs. Pérez Valor Benjamín. Ord. Civil Familiar 1 Acdo. en Incidente. Núm. Exp. 553/2010 Inc. de Cancel. de Pensión Alimenticia.
AUDIENCIA
Jesús Arellano Ramos. Aud. Incidental Sucesorio Familiar. 1 Aud. en Incidente. Núm. Exp. 655/2006 Inc. de Remoción de Albacea 2.
Trujillo García María de la Luz su Sucesión. Aud. 790 Sucesorio Familiar. 1 audiencia. Núm. Exp. 407/2025.
De la Rosa Ortega Guadalupe su Sucesión. Aud. 790 Sucesorio Familiar. 1 audiencia. Núm. Exp. 747/2025.

LA SECRETARIA DE ACUERDOS
LIC. ALEJANDRA RODRÍGUEZ GUZMÁN

SECRETARÍA "B"
ACUERDOS DEL 28 DE MAYO DEL 2026

Achy Martínez Olga su Sucesión. Sucesorio Familiar 1 Acdo. Núm. Exp. 724/2025.
Alcaraz Moreno Beatriz su Sucesión. Sucesorio Familiar 2 Acdos. Núm. Exp. 590/2025.
Álvarez Reséndiz Martha Laura su Sucesión. Sucesorio Familiar 1 Acdo. Núm. Exp. 662/2025.
Arenas Mosqueda Aurelia. Sucesorio Familiar 1 Acdo. Núm. Exp. 1896/2015.
Arrieta Fuentes Nelly. Juris. Voluntaria Familiar 1 Acdo. Núm. Exp. 1372/2010.
Bautista Romero América vs. Román Pérez García. Alim. 1 Acdo. Núm. Exp. 328/1996.
Cabrera Saldaña Martha Elba su Sucesión. Sucesorio Familiar 1 Acdo. Núm. Exp. 280/2026.
Camelo Aguilar Liduvina vs. Mondragón Camelo Antonio Armin Moisés. Controversias del Orden Familiar Apelación. 1 Acdo. Núm. Exp. 952/2024 Tomo III.
Chong Chaufon José Gilberto. Sucesorio Familiar 2 Acdos. Núm. Exp. 2198/2024 Sec. IV.
Coronado Espinosa María Teresa. Sucesorio Familiar 1 Acdo. en Incidente. Núm. Exp. 262/2018 Inc. de Remoción de Albacea.

SOLO CONSULTA
SOLO CONSULTA
SOLO CONSULTA

Crespo Pérez Wifredo. Sucesorio Familiar 1 Acdo. en Otros. Núm. Exp. 538/2016 Tomo II.
Cruz Flores Juan su Sucesión. Sucesorio Familiar 1 Acdo. Núm. Exp. 86/2026.
Curiel Dávalos María Teresa vs. Martinenz Carrillo Marco Antonio. Controversias del Orden Familiar 1 Acdo. en Incidente. Núm. Exp. 966/2018 Inc. de Pago de Pensiones Vencidas.
Durán Rodríguez Rosa María vs. Tomás Gilberto López Copado. Especial Familiar 1 Acdo. Núm. Exp. 98/2003.
Escobar Román Luz Minerva vs. Rojas Fernández Miguel Ángel. Controversias del Orden Familiar 1 Acdo. en Incidente. Núm. Exp. 448/2020 Inc. de Modificación de Convenio.
Fuentes Méndez Miguel su Sucesión. Sucesorio Familiar 1 Acdo. Núm. Exp. 822/2025.
Garagarza Avilés María Teresa vs. Rosendo Villaseñor Cazares. Especial Familiar 1 Acdo. Núm. Exp. 1738/2011.
García Aquino Arcelia Soledad vs. Cruz Rodríguez Octavio. Controversias del Orden Familiar 1 Acdo. en Incidente. Núm. Exp. 138/2006 Inc. de Can. de Pen. Ali. 2.
García Ortega Eduardo su Sucesión. Sucesorio Familiar 2 Acdos. Núm. Exp. 356/2025.
García Santiago Roberta Antonia su Sucesión. Sucesorio Familiar 1 Acdo. Núm. Exp. 190/2025.
González Barrera Roberto. Sucesorio Familiar 1 Acdo. Núm. Exp. 1850/2012 Secc. I, Tomo III.
González Bolaños Salvador vs. Lara Olivares Lydia Adriana. Controversias del Orden Familiar 1 Acdo. en Incidente. Núm. Exp. 692/2019 Inc. de Cambio de Gyc.
Guerrero González Alma Delia vs. Sánchez León Sergio. Controversias del Orden Familiar 1 Acdo. Núm. Exp. 622/2004.
Hernández Díaz Diego vs. García Córdova Olinka. Controversias del Orden Familiar 2 Acdos. Núm. Exp. 920/2024 Tomo II.
Huitrón Cazares Antonio su Sucesión. Sucesorio Familiar 1 Acdo. Núm. Exp. 240/2026.
Jiménez Jiménez Ana Ivette vs. Serna Estrada Gustavo. Controversias del Orden Familiar 1 Acdo. Núm. Exp. 1318/2024.
Lazcano Flores Nancy vs. Salcedo Lozada Francisco Javier. Controversias del Orden Familiar 2 Acdos. Núm. Exp. 230/2024 Tomo II.
Lezama Flores Luis Mario vs. Granadosramos Adriana. Especial Familiar 1 Acdo. en Incidente. Núm. Exp. 912/2021 Inc. de Reduc. de Pensión Alimenticia Provisional.
López Gómez Diego Alejandro vs. Dávalos Herrera Yéssica. Controversias del Orden Familiar 2 Acdos. Núm. Exp. 634/2024.
López Hernández Carmen vs. García Torres Matías. Especial Familiar 1 Acdo. en Incidente. Núm. Exp. 1684/2019 Inc. de Liq. de Soc. Cony. - 2-.
López Reyes Diana Berenice vs. Flores Agustín Abraham. Controversias del Orden Familiar 2 Acdos. Núm. Exp. 1896/2023.
Mancilla Velázquez José Guadalupe su Sucesión. Sucesorio Familiar 1 Acdo. Núm. Exp. 32/2026.
Mares Maya Luis Enrique vs. Zamora Hernández María Virginia. Controversias del Orden Familiar 1 Acdo. Núm. Exp. 528/2024.
Medrano Benítez Irene. Sucesorio Familiar 1 Acdo. Núm. Exp. 298/2020.
Meza Gómez Dennysse vs. Cruz Armengolt Alejandro. Controversias del Orden Familiar 1 Acdo. Núm. Exp. 2184/2024 Tomo II.
Monares García Agustín y Flores Casas Esbeidy Sarai. Controversias del Orden Familiar 1 Acdo. en Incidente. Núm. Exp. 770/2024 Inc. de Cump. de Convenio.
Mondragón Jiménez Carlos Eduardo vs. Mónica Nieto Pedraza. Div. Nec. 1 Acdo. Núm. Exp. 1560/2005.
Morales Ramírez Jesús Benjamín vs. Hidalgo Molina Paola. Controversias del Orden Familiar Billete. 1 Acdo. Núm. Exp. 1770/2023 Tomo III, Principal.
Olivares García Rafael Felipe su Sucesión. Sucesorio Familiar 1 Acdo. Núm. Exp. 274/2025.
Olivares Sánchez Angélica vs. García Arellano Alfredo. Controversias del Orden Familiar 1 Acdo. en Otros. Núm. Exp. 246/2011 Tomo II.
Olivo Granados Katia Guadalupe vs. Aguilar Carrillo Óscar Isarael. Controversias del Orden Familiar 1 Acdo. Núm. Exp. 188/2016 Tomo II, del Inc. de Modificación y Pago de Pensión Alimenticia.
Palma González Amparo vs. Fernando Barrera Mondragón. Controversias del Orden Familiar 1 Acdo. Núm. Exp. 1212/2014.
Palma Márquez Crsitina vs. Altamirano del Monte Víctor. Controversias del Orden Familiar 1 Acdo. en Expedientillo. Núm. Exp. 884/2023.
Pasquel Ramírez Mauricio su Sucesión. Sucesorio Familiar 1 Acdo. Núm. Exp. 1846/2023.
Ponce Loza María Gricelda vs. Miguel Ángel Galván Hernández. Controversias del Orden Familiar 1 Acdo. en Incidente. Núm. Exp. 868/2004 Inc. de Can. de Pen. Ali.
Ramírez Flores Elena su Sucesión. Sucesorio Familiar 1 Acdo. en Otros. Núm. Exp. 274/2024 Sec. II.
Ramírez Trejo Nancy Valeria vs. Ramírez Medina Rubén. Controversias del Orden Familiar 1 Acdo. en Expedientillo. Núm. Exp. 1918/2024.
Ramírez de Arellano Vega Mónica Ivette vs. Eduardo Arellano Melo. Ord. Civ. Expedientillo. 1 Acdo. Núm. Exp. 804/2009.
Reyes Nava Modesto su Sucesión. Sucesorio Familiar 1 Acdo. en Amparo. Núm. Exp. 2104/2023 D. C. 159/2026- III.
Riofrio Monter Andrés su Sucesión. Sucesorio Familiar 2 Acdos. Núm. Exp. 62/2026.
Rivera Tapia Lourdes vs. Rubén Maldonado Chicano. Ord. Civil Familiar 2 Acdos. en Incidente. Núm. Exp. 740/1988 Inc. de Can. de P. A.
Santillán Álvarez Ignacio su Sucesión. Sucesorio Familiar 1 Acdo. Núm. Exp. 272/2026.
Saucedo Hernández Diana Laura vs. Parra Huerta Vidal. Controversias del Orden Familiar 2 Acdos. Núm. Exp. 2078/2024.
Silva Lugo Julio César su Sucesión. Sucesorio Familiar 2 Acdos. Núm. Exp. 196/2026.
Sánchez Vergara Jorge Luis vs. Martínez Noguera Josefina Alejandra. Controversias del Orden Familiar Expedientillo. 1 Acdo. Núm. Exp. 472/2016.
Tinajero Zavala Isaías su Sucesión. Sucesorio Familiar 1 Acdo. Núm. Exp. 330/2026.
Uresti Acuña Estanislao su Sucesión. Sucesorio Familiar 2 Acdos. Núm. Exp. 494/2025.
Valadez Pérez Laura vs. Carlos Manuel Martínez Santibañez. Controversias del Orden Familiar 1 Acdo. Núm. Exp. 1952/2009.
Vázquez Elvira su Sucesión. Sucesorio Familiar 1 Acdo. Núm. Exp. 100/2026.
Villegas Comonfort Socrates vs. Ceoncepción Cantú Jenaro. Controversias del Orden Familiar Expedientillo. 1 Acdo. Núm. Exp. 924/2015.
Villegas Silve Mónica Miriam vs. Villegas Hidalgo Saúl. Ord. Civ. 1 Acdo. Núm. Exp. 718/2005.
Zarazua Estrada Francisco. Sucesorio Familiar 1 Acdo. en Otros. Núm. Exp. 672/2017 Secc. IV.
Zavala Gasca María Amparo su Sucesión. Sucesorio Familiar 1 Acdo. Núm. Exp. 948/2024 Secc. II.
Zepeda Jurado Bernarda su Sucesión. Sucesorio Familiar 1 Acdo. Núm. Exp. 448/2025.
Álvarez Corona Sara Angélica vs. Gerardo Hernández Carmona. Controversias del Orden Familiar 1 Acdo. Núm. Exp. 618/2015.
AUDIENCIA
Butron Barrientos Yésica Getzabel vs. Cervantes Cruz José Alfredo. Aud. de Ley Especial Familiar. 1 Aud. en Incidente. Núm. Exp. 1730/2022 Inc. de Incremento de P. A. 2.
Garagarza Avilés María Teresa vs. Villaseñor Cazares Rosendo. Especial Familiar. 1 Aud. en Incidente. Núm. Exp. 1738/2011 2o Inc. de Aumento de Pensión Alimenticia.
Hernández Díaz Diego vs. García Córdova Olinka. Aud. de Ley Controversias del Orden Familiar 1 audiencia. Núm. Exp. 920/2024 Tomo II.
Ramírez Beltrán Cynthia Ivonne vs. Barroso Domínguez Roberto Abraham. Aud. de Ley Controversias del Orden Familiar 1 Aud. en Incidente. Núm. Exp. 358/2017 Inc. de Pago de Pensiones Vencidas.

LA SECRETARIA DE ACUERDOS
LIC. JUSTINA GABRIELA REYES PEREZ

DÉCIMO NOVENO DE LO FAMILIAR

SECRETARÍA "A"
ACUERDOS DEL 28 DE MAYO DEL 2026

2026 Administrativo. Controversias del Orden Familiar 1 Acdo. Núm. Exp. 0/2026 Administrativo 2026.
Aguilar Ayala Itzel vs. Alarcón Borjas Heriberto. Controversias del Orden Familiar 1 Acdo. Núm. Exp. 1317/2023 Principal.
Aguilar Leyva Eduardo su Sucesión. Sucesorio Familiar 1 Acdo. Núm. Exp. 697/2025 Principal.
Anaya Guadarra Judith Angélica vs. Rafael López Hernández. Controversias del Orden Familiar Autoriza. 1 Acdo. Núm. Exp. 1363/2016.

SOLO CONSULTA

Arciniega Pacheco David vs. Arciniega López Pedro Héctor. Ord. Civil Familiar Se Exhiben Documentos. 1 Acdo. Núm. Exp. 2205/2024 Principal.
Arellano Ramírez Guadalupe su Sucesión. Sucesorio Familiar 1 Acdo. Núm. Exp. 117/2025 Principal.
Arzate de la Fuente Jaime su Sucesión. Sucesorio Familiar 1 Acdo. Núm. Exp. 301/2026 Principal.
Baltazar Ricardez Juan Manuel vs. Contreras Vaquera Nancy Yolanda. Especial Familiar 1 Acdo. en Incidente. Núm. Exp. 203/2020 Inc. de Incremento de Pensión Alimenticia.
Baltazar Ricardez Juan Manuel vs. Contreras Vaquera Nancy Yolanda. Especial Familiar 1 Acdo. en Incidente. Núm. Exp. 203/2020 Inc. de Modificación de Guarda y Custodia, Régimen de Visitas y Pensión Alimenticia.
Barragán López Salvador su Sucesión. Sucesorio Familiar 1 Acdo. Núm. Exp. 99/2025 Principal.
Barrera Ceballos Karina vs. Hinojosa Fuentes Jesús Ernesto. Controversias del Orden Familiar audiencia. 1 Acdo. Núm. Exp. 1337/2015 Bis. 2 Inc. de Cump. y Modificación de Convn. II.
Bellesteros Carrillo Betsy Nelleli vs. Rojas Mandujano Edi Gabriel. Especial Familiar Comparecencia. 1 Acdo. en Incidente. Núm. Exp. 1505/2018 Inc. de Reduc. de Pensión Alimenticia Provisional.
Camargo García Ángel vs. Guadalupe Rubio Martínez. Ord. Civ. 1 Acdo. Núm. Exp. 767/1991.
Cárdenas Olivia Nira vs. Domínguez Márquez Rodolfo Manuel. Controversias del Orden Familiar 1 Acdo. en Incidente. Núm. Exp. 1279/2018 Autr. de Expedición de Pasaporte.
Chávez García Ignacio vs. Chávez Cortés Judith Miriam. Controversias del Orden Familiar Dada Cuenta. 1 Acdo. en Incidente. Núm. Exp. 115/2017 Inc. de Actual. de Intereses Moratorios.
Cruz Jardinez Linda Jéssica vs. Ruíz López Natanael. Controversias del Orden Familiar 1 Acdo. Núm. Exp. 2295/2024 Principal.
Damián Arévalo Jorge su Sucesión. Sucesorio Familiar 2 Acdos. Núm. Exp. 109/2026 Principal.
Escobar Ramírez y/o Rebeca Escobar de Hernández y/o Rebeca Escobar Hernández Rebeca su Sucesión. Sucesorio Familiar Autos Orig Juzgado. 1 Acdo. Núm. Exp. 2079/2021.
Escudero Ponce Carolina su Sucesión. Sucesorio Familiar Fecha audiencia. 2 Acdos. Núm. Exp. 293/2025 Principal.
Fernández Correa José Manuel su Sucesión. Sucesorio Familiar 1 Acdo. Núm. Exp. 339/2026 Principal.
Flores Sandoval Juan su Sucesión. Sucesorio Familiar 1 Acdo. Núm. Exp. 211/2026 Principal.
García Durán José Jaciel. Juris. Voluntaria Familiar Minuta. 1 Acdo. Núm. Exp. 569/2025 Principal.
García García Liliana vs. Jorge Alberto Álvarez del Castillo Torres. Ord. Civil Familiar 1 Acdo. Núm. Exp. 425/2012.
Gómez Gopar Josefina su Sucesión. Sucesorio Familiar 1 Acdo. Núm. Exp. 1609/2023 Principal.
González Medina Evelyn vs. Rey Daniel Lira Montes. Controversias del Orden Familiar Contestación. 2 Acdos. en Incidente. Núm. Exp. 2241/2013 Inc. de Cancel. de Pensión Alimenticia.
Hernández Crisantos Gregorio su Sucesión. Sucesorio Familiar 1 Acdo. Núm. Exp. 765/2025 Principal.
Jiménez Flores Catalina. Sucesorio Familiar 1 Acdo. en Otros. Núm. Exp. 455/2016 Secc. Cuarta.
Jiménez García María Elena su Sucesión. Sucesorio Familiar 1 Acdo. Núm. Exp. 459/2025 Principal.
Jiménez Juárez Enrique su Sucesión. Sucesorio Familiar Se Exhiben Documentos. 1 Acdo. Núm. Exp. 959/2023 Segunda Sección.
Juárez de la Rosa Arturo su Sucesión. Sucesorio Familiar Ordena Nva Ced. 1 Acdo. Núm. Exp. 559/2025 Principal.
Larios Evangelista Juana su Sucesión. Sucesorio Familiar 1 Acdo. Núm. Exp. 339/2025 Principal.
Lazo Hinojosa Horacio su Sucesión. Sucesorio Familiar 1 Acdo. Núm. Exp. 751/2025 Segunda Sección.
López Viaña Eduardo vs. Viaña Rosillo Vda. de López Emilia su Sucesión y Quien También Solia Usar el Nombre de María del Refugio Emilia Viaña Rosillo. Ord. Civil Familiar Dada Cuenta. 1 Acdo. Núm. Exp. 647/2025 Principal.
Luciotto Luna Brenda Lucía vs. Francisco Javier Lecona Rodríguez. Alim. Autos Orig Juzgado. 1 Acdo. Núm. Exp. 1413/2001.
Mac Kenzie Seput Nancy Acela su Sucesión. Sucesorio Familiar 1 Acdo. Núm. Exp. 21/2025 Principal.
Martínez Ayala María Gabriela vs. Mena Torres José Gerardo. Especial Familiar Se Desahoga Vista. 1 Acdo. en Incidente. Núm. Exp. 1797/2021 Inc. de Indemnización de la Fracción VI del Artículo 267 del C. C.
Martínez Martínez Juana su Sucesión. Sucesorio Familiar 1 Acdo. Núm. Exp. 23/2026 Principal.
Mejorada Rodríguez María del Carmen su Sucesión vs. Mejorada Rodríguez María del Carmen su Sucesión. Sucesorio Familiar 2 Acdos. en Otros. Núm. Exp. 1803/2019 Secc. II.
Molotla Brito Claudia Jaquelín su Sucesión. Sucesorio Familiar 1 Acdo. Núm. Exp. 419/2025 Principal.
Morán Díaz Jéssica Rubí y Fuentes Toledo José Abel su Sucesión. Sucesorio Familiar 1 Acdo. Núm. Exp. 711/2025 Principal.
Nava Moreno Samuel su Sucesión. Sucesorio Familiar 1 Acdo. Núm. Exp. 139/2026 Principal.
Nava Sánchez Gudelia su Sucesión. Sucesorio Familiar Se Exhiben Constancias. 1 Acdo. Núm. Exp. 809/2025 Principal.
Ortega Montaño Guillermo su Sucesión. Sucesorio Familiar audiencia. 1 Acdo. Núm. Exp. 305/2023 Principal.
Ortiz Hernández Rosalinda Gabriela vs. Martínez Villegas Francisco. Especial Familiar Expedientillo. 1 Acdo. Núm. Exp. 653/2016.
Piña González Ángela su Sucesión. Sucesorio Familiar 1 Acdo. Núm. Exp. 331/2026 Principal.
Ramales Uribe Érika Noemí vs. Rangel Rodríguez José Miguel. Controversias del Orden Familiar Ordena Nueva Cedula. 1 Acdo. Núm. Exp. 1661/2024 Principal.
Ramírez Flores Nancy vs. Basurto Madrid Juan Carlos. Controversias del Orden Familiar Se Exhiben Justificantes. 2 Acdos. Núm. Exp. 2015/2018.
Ramírez Guarneros Macario su Sucesión. Sucesorio Familiar 1 Acdo. Núm. Exp. 1825/2023 Secc. Segunda.
Rebollar Torres Anabel su Sucesión. Sucesorio Familiar 1 Acdo. Núm. Exp. 75/2026 Principal.
Reyes Campos José Baldomero. Juris. Voluntaria Familiar 1 Acdo. Núm. Exp. 1385/2023 Principal.
Rivera Jiménez Josefina Isabel. Controversias del Orden Familiar Expedientillo. 1 Acdo. en Expedientillo. Núm. Exp. 1399/2009 Expdllo.
Rodríguez Hernández María del Socorro vs. Amaya Sánchez Mario Salvador. Controversias del Orden Familiar 1 Acdo. Núm. Exp. 1409/2021 Principal.
Rojo Martínez Constanza. Sucesorio Familiar 1 Acdo. Núm. Exp. 1223/2021.
Rubio Romero Pilar Adriana vs. Víctor Manuel Orozco Hernández. Especial Familiar Dev Minuta. 1 Acdo. en Incidente. Núm. Exp. 2207/2014 Inc. de Cese de Pensión Alimenticia.
Samman Said Roberto su Sucesión. Sucesorio Familiar 1 Acdo. Núm. Exp. 749/2025 Principal.
Sánchez Rodríguez Ana Laura Elizabeth vs. José Pablo de Jesús Tobías. Controversias del Orden Familiar Expedientillo. 1 Acdo. Núm. Exp. 1893/2016.
Sánchez Camacho Nemesio su Sucesión. Sucesorio Familiar 1 Acdo. Núm. Exp. 285/2025 Principal.
Serrano Chavarría Rosa. Juris. Voluntaria Familiar 1 Acdo. Núm. Exp. 1589/2019.
Soto Reyes Arturo vs. Suárez Ruíz María Fernanda Natalia vs. José Luis Martínez Núñez Apoderado de Colegio Teifaros, S. C. Ord. Civil Familiar 1 Acdo. en Incidente. Núm. Exp. 527/2014 Inc. de Aumento de Pensión Alimenticia y Otorg. de Una Pens. Alimenticia Compensator Hija.
Suárez García Marco Antonio Roberto su Sucesión. Sucesorio Familiar 1 Acdo. Núm. Exp. 1889/2019.

AUDIENCIA

García Canales Antonia su Sucesión. Aud. 801 Sucesorio Familiar. 1 audiencia. Núm. Exp. 821/2025 Principal.

SENTENCIAS DEFINITIVAS DEL 28 DE MAYO DEL 2026

Acuña Soto Norma Esmeralda vs. Jiménez Bautista Leonardo Martín. Especial Familiar Resolución 1 Núm. Exp. 25/2020

SENTENCIAS INTERLOCUTORIAS

Morales Hernández Ofelia su Sucesión. Sucesorio Familiar Resolución 1 Núm. Exp. 845/2023 Principal

LA SECRETARIA DE ACUERDOS
LIC. MARÍA DOLORES ARIAS GARCÍA

SECRETARÍA "B"
ACUERDOS DEL 28 DE MAYO DEL 2026

Alcántara Plata Adán. Sucesorio Familiar 1 Acdo. en Otros. Núm. Exp. 1992/2016 Secc. Tercera.

SOLO CONSULTA
SOLO CONSULTA
SOLO CONSULTA

Alday Machorro Luis Gonzaga su Sucesión. Sucesorio Familiar 1 Acdo. Núm. Exp. 162/2025 Principal.
Álvarez Torres Luis Enrique vs. Aldana Baltazar Mitzi Andrea. Controversias del Orden Familiar 1 Acdo. Núm. Exp. 1194/2024 Principal.
Aparicio Martínez Jorge Humberto su Sucesión. Sucesorio Familiar 1 Acdo. Núm. Exp. 1454/2021.
Arana Barrera Ernesto su Sucesión. Sucesorio Familiar Pasa a Sentencia. 1 Acdo. Núm. Exp. 2414/2024 Principal.
Arguello Salas Adán su Sucesión. Sucesorio Familiar 1 Acdo. Núm. Exp. 478/2025 Principal.
Becerril Rodríguez Sergio. Sucesorio Familiar 1 Acdo. Núm. Exp. 350/2015.
Cadena Arvizu Rita vs. Antonio Rodríguez Pérez. Cont. Ord. Fam. 1 Acdo. Núm. Exp. 2006/2010.
Calleja Cajigas Víctor Manuel su Sucesión. Sucesorio Familiar Se Requiere. 1 Acdo. Núm. Exp. 260/2026 Principal.
Caloca Paniagua Sandra vs. López Mendoza Heriberto. Controversias del Orden Familiar 1 Acdo. Núm. Exp. 190/2023 Principal.
Campuzano Delgadillo Silvia vs. Jesús Téllez Goméz. Controversias del Orden Familiar Se Notifica. 1 Acdo. Núm. Exp. 420/2021 Tomo III.
Cerezo Cuevas Blanca Azucena vs. Antonio Molina Ramírez. Controversias del Orden Familiar 1 Acdo. Núm. Exp. 588/2015 Inc. de Modificación de Convenio.
Cervera Zea Álvaro su Sucesión. Sucesorio Familiar 1 Acdo. en Amparo. Núm. Exp. 1594/2018 Amparo 925/2023- 5.
Chirot Alanís Giselle Patricia su Sucesión. Sucesorio Familiar Señala Aud. 790. 1 Acdo. Núm. Exp. 64/2026 Principal.
Delgado Cruz Dolores vs. Gerardo Barrueta Delgado. Controversias del Orden Familiar 1 Acdo. en Incidente. Núm. Exp. 156/2001 Inc. de Cancel. de Pensión Alimenticia.
Di Bella Goyre Juan José. Sucesorio Familiar Informe. 1 Acdo. Núm. Exp. 186/2023 Principal.
Díaz Zúñiga Elías vs. González Herrera María de Lourdes. Controversias del Orden Familiar 1 Acdo. Núm. Exp. 172/2024 Principal.
Domínguez Sánchez José Herlindo su Sucesión. Sucesorio Familiar 2 Acdos. Núm. Exp. 174/2026 Principal.
Esparza Martínez Jovita su Sucesión. Sucesorio Familiar Expedientillo. 1 Acdo. Núm. Exp. 730/2022 Secc. Cuarta.
Espinoza Sánchez Félix su Sucesión. Sucesorio Familiar Informe. 1 Acdo. Núm. Exp. 1772/2024 Principal.
Fabara Laphan Paulina vs. Canela Carranca Claudio. Especial Familiar Autorización. 1 Acdo. Núm. Exp. 832/2024 Principal.
Flores Leyva Gloria su Sucesión. Sucesorio Familiar Se Notifica. 1 Acdo. Núm. Exp. 30/2025 Principal.
Galeana Posada Mónica vs. Reyes Secundino Brian. Controversias del Orden Familiar Autorización. 1 Acdo. Núm. Exp. 872/2024 Principal.
García Ramos Katia Itzel vs. Castillo Martínez Eduardo Rafael. Controversias del Orden Familiar Turno. 1 Acdo. Núm. Exp. 714/2024 Tomo II.
Gómez Rivero María Elena. Int. Ratificar. 1 Acdo. Núm. Exp. 1486/2005.
González Beltrán José Javier vs. Marín Danache María de Los Ángeles. Ord. Civil Familiar 1 Acdo. en Amparo. Núm. Exp. 1890/2023 Amparo 1228/2025. IV.
González Casimiro Raúl su Sucesión. Sucesorio Familiar 1 Acdo. Núm. Exp. 66/2026 Principal.
Heredia García Carlos su Sucesión. Sucesorio Familiar Copias Certificadas. 1 Acdo. Núm. Exp. 1744/2024 Principal.
Hernández Echeverría Nieves su Sucesión. Sucesorio Familiar 1 Acdo. Núm. Exp. 1936/2023 Principal.
Hernández Reyes Salvador su Sucesión. Sucesorio Familiar Se Requiere. 2 Acdos. Núm. Exp. 272/2026 Principal.
Hounsell David Harry vs. Beltrán Salazar Jaquelíne. Especial Familiar Informe. 2 Acdos. Núm. Exp. 26/2017.
Islas Álvarez Irma vs. Castro Hernández Viridiana. Controversias del Orden Familiar 1 Acdo. Núm. Exp. 2112/2024 Principal.
Jiménez Texcalpa Paulina vs. García Pozos Eduardo. Controversias del Orden Familiar 1 Acdo. Núm. Exp. 1566/2021 Tomo III.
José Rosado Georgina su Sucesión. Sucesorio Familiar Dada. 1 Acdo. Núm. Exp. 442/2025 Principal.
Laguna González José Guadalupe su Sucesión. Sucesorio Familiar Cedula Sin Diligenciar. 1 Acdo. Núm. Exp. 80/2024 Principal.
Legorreta Gutiérrez Juan. Sucesorio Familiar 1 Acdo. Núm. Exp. 872/2014.
Linage Arechara Jorge Guadalupe vs. Gina Guadalupe Guzmán Garibay. Especial Familiar Cedula Sin Diligenciar. 1 Acdo. Núm. Exp. 306/2014.
López Pedraza Adalberto su Sucesión. Sucesorio Familiar 1 Acdo. Núm. Exp. 386/2023 Principal.
Luna Rivas Julieta vs. Joel Estrada Sánchez. Controversias del Orden Familiar 3 Acdos. Núm. Exp. 248/2013.
Maraver Campos Enrique su Sucesión. Sucesorio Familiar 1 Acdo. Núm. Exp. 1692/2024 Principal.
Mendoza Iturriaga María Elena. Sucesorio Familiar 1 Acdo. Núm. Exp. 554/2025 Principal.
Monroy Martínez Anais Fernanda vs. Padilla Laguna Juan Ramón. Especial Familiar 1 Acdo. en Incidente. Núm. Exp. 590/2022 Bis. 2 Inc. de Establecimiento de Régimen de Visitas y Convivencias y Pensión Alimenticia Definitivos.
Morales Cervantes Beatriz Alicia vs. Villamil Cerón Rafael. Controversias del Orden Familiar Dada. 1 Acdo. en Incidente. Núm. Exp. 1466/1999 Bis. 2 Cancel. de Pensión Alimenticia.
Muñoz Pedroza Julio su Sucesión. Sucesorio Familiar 1 Acdo. Núm. Exp. 26/2025 Principal.
Ontiveros Vilchis Roberto Enrique su Sucesión. Sucesorio Familiar Alta Sicor. 1 Acdo. Núm. Exp. 134/2025 Principal.
Pantoja Wachauf Mauricio vs. Brenda Trujillo Bermúdez. Especial Familiar 2 Acdos. Núm. Exp. 510/2021.
Pantoja Wachauf Mauricio vs. Trujillo Bermúdez Brenda. Especial Familiar 1 Acdo. Núm. Exp. 510/2021 Inc. de Modificación de Guarda y Custodia.
Paz Vela Josefina su Sucesión. Sucesorio Familiar 1 Acdo. Núm. Exp. 332/2026 Principal.
Ponce Carrillo María Ximena vs. Rodríguez Mares Genaro. Controversias del Orden Familiar Turno. 2 Acdos. Núm. Exp. 900/2019 Segundo Tomo.
Quintero Castillón Artemio su Sucesión. Sucesorio Familiar Manifestaciones. 1 Acdo. Núm. Exp. 1592/2024 Principal.
Ramos Galán Óscar. Controversias del Orden Familiar Copias Certificadas. 1 Acdo. Núm. Exp. 1930/2015.
Rangel Santana José Antonio. Juris. Voluntaria Familiar 2 Acdos. Núm. Exp. 2030/2021.
Regino Serrano Socorro vs. Óscar Acevedo Ugarte. Especial Familiar Se Notifica. 1 Acdo. en Incidente. Núm. Exp. 112/2021 Inc. de Guarda Custodia y Pensión Alimenticia Definitivas.
Rodríguez Salazar Manuel su Sucesión. Sucesorio Familiar 1 Acdo. Núm. Exp. 648/2025 Principal.
Romo Madrid Eva su Sucesión. Sucesorio Familiar 1 Acdo. Núm. Exp. 126/2025 Principal.
Sánchez Hernández Isaac Jacobo. Juris. Voluntaria Familiar 1 Acdo. Núm. Exp. 1870/2014.
Sánchez Hernández Jesús su Sucesión. Sucesorio Familiar 1 Acdo. Núm. Exp. 334/2026 Principal.
Sánchez Parga Germán y Socorro González Barranco. Sucesorio Familiar Señala Aud. 790. 1 Acdo. Núm. Exp. 1300/2016.
Sánchez Uribe Olivia su Sucesión. Sucesorio Familiar 1 Acdo. Núm. Exp. 624/2025 Principal.
Sánchez Valdéz Carmen. Sucesorio Familiar 2 Acdos. Núm. Exp. 1140/2004 Bis. 4 Secc. Cuarta.
Torres Solís Guadalupe su Sucesión. Sucesorio Familiar 1 Acdo. Núm. Exp. 1286/2018.
De la Vega Sansano Alfonso Tomás vs. Medrano de la Vega María del Pilar. Ord. Civil Familiar 1 Acdo. en Incidente. Núm. Exp. 1962/2023 Inc. de Consecuencias Inherentes Al Divorcio, Otorg. de Pensión Alimenticia.
De la Vega Sansano Alfonso Tomás vs. Medrano de la Vega María del Pilar. Ord. Civil Familiar Autorización. 1 Acdo. Núm. Exp. 1962/2023 Principal.
De Los Ríos Ramírez Berta. Sucesorio Familiar Dada. 1 Acdo. Núm. Exp. 436/2025 Principal.

AUDIENCIA

Aguilar Pichardo Anaid Claudia vs. Miranda Arias Martín Raúl. Controversias del Orden Familiar 1 Aud. en Incidente. Núm. Exp. 2020/2017 Bis. 2 Cancel. de Pensión Alimenticia.
Figueroa Sánchez Juan Ramón su Sucesión. Aud. Art 801 Se Da Vista Mp´ Sucesorio Familiar. 1 audiencia. Núm. Exp. 600/2025.
Gudiño Martínez María Victoria su Sucesión. Aud. 801 Se Da Vista Mp Sucesorio Familiar. 1 audiencia. Núm. Exp. 364/2025 Principal.

EL SECRETARIO DE ACUERDOS
LIC. ROBERTO HARVEY VALENCIA ALDAMA

SOLO CONSULTA
SOLO CONSULTA
SOLO CONSULTA

VIGÉSIMO DE LO FAMILIAR

SECRETARÍA "A"
ACUERDOS DEL 28 DE MAYO DEL 2026

Águila Vázquez Ana María su Sucesión. Sucesorio Familiar Tramite. 1 Acdo. Núm. Exp. 101/2026.
Aguilar Aguilar Guillermo. Sucesorio Familiar Ejecutoria. 1 Acdo. en Incidente. Núm. Exp. 503/2005 Inc. de Remoción de Albacea.
Aguilar Guerrero José. Sucesorio Familiar Tramite. 1 Acdo. Núm. Exp. 13/2020.
Albarrán Chávez Rodolfo. Juris. Voluntaria Familiar Tramite. 1 Acdo. Núm. Exp. 691/2019 Secc. Segunda.
Alpizar Vargas Sara su Sucesión. Sucesorio Familiar Tramite. 1 Acdo. Núm. Exp. 125/2025.
Ávila Briones Roberto su Sucesión. Sucesorio Familiar Tramite. 1 Acdo. Núm. Exp. 257/2025.
Barrueta Batres Juana Nayeli vs. Adrián Ayala Marín. Controversias del Orden Familiar Tramite. 1 Acdo. Núm. Exp. 233/2016.
Bernal Zúñiga Claudia Angélica vs. Alfonso Santana Reyes. Div. Nec. Tramite. 1 Acdo. Núm. Exp. 181/2008.
Cedillo Lorenzana Norberto. Int. Tramite. 1 Acdo. Núm. Exp. 1677/1986.
Cervantes Mejía Beatriz Adriana vs. Lozano Ochoa Israel. Controversias del Orden Familiar Dada. 1 Acdo. en Incidente. Núm. Exp. 1713/2019.
Colín Pichardo José Guadalupe su Sucesión. Sucesorio Familiar Tramite. 1 Acdo. Núm. Exp. 2021/2024.
Contreras Carrillo Roberto su Sucesión. Sucesorio Familiar Aud. 801 Celebrada. 1 Acdo. Núm. Exp. 481/2025.
Corichi Morales Raquel su Sucesión. Sucesorio Familiar P82. 1 Acdo. Núm. Exp. 777/2025.
Cruz Benítez Isela Ariadna vs. Erik Gabriel Retana García. Controversias del Orden Familiar Tramite. 1 Acdo. Núm. Exp. 2183/2023.
Cruz Ramos Mario Celestino su Sucesión. Sucesorio Familiar Tramite. 1 Acdo. Núm. Exp. 811/2025.
Cuevas Salas Neftalí Eucario su Sucesión. Sucesorio Familiar Tramite. 2 Acdos. Núm. Exp. 749/2025.
Díaz Neyra Dulce Erandy Beatriz vs. Christian Martínez Zavala. Especial Familiar Tramite. 1 Acdo. Núm. Exp. 455/2016.
Doring Hermosillo María Teresa su Sucesión y Hernández Doring Tziranda Teresa y Tesei Hernández Alexander y Tesei Hernández Arthur Giorgio y Hernández Doring Xavier Nicolás y Hernández González Alejandro y Hernández Deloya Rafael y Hernández González Paula vs. Encarnación García María Petra Leonor. Ord. Civil Familiar Tramite. 1 Acdo. Núm. Exp. 238/2025 Causa Especial.
Epperson Therese Ann su Sucesión. Sucesorio Familiar 1 Acdo. Núm. Exp. 327/2026.
Estrada Osnaya Mariana vs. Peraza González Alan Fer Nazul. Controversias del Orden Familiar P51. 1 Acdo. en Incidente. Núm. Exp. 805/2023.
Franco Vázquez Ana María su Sucesión. Sucesorio Familiar Ejecutoria. 1 Acdo. Núm. Exp. 2163/2024.
García Ruíz Magdaleno. Test. Tramite. 3 Acdos. Núm. Exp. 543/2008.
González Ayala Raúl su Sucesión. Sucesorio Familiar 1 Acdo. Núm. Exp. 73/2025.
González Blancas Antonio su Sucesión. Sucesorio Familiar Tramite. 1 Acdo. Núm. Exp. 245/2025.
González Escobedo María del Carmen Soledad su Sucesión. Sucesorio Familiar Aud. 801 Celebrada. 1 Acdo. Núm. Exp. 1879/2024.
González Gascón Ignacio su Sucesión. Sucesorio Familiar Tramite. 1 Acdo. Núm. Exp. 679/2024.
González de la Vega Edmundo su Sucesión. Sucesorio Familiar Tramite. 1 Acdo. Núm. Exp. 73/2026.
Gutiérrez Muñiz Héctor Eloy. Juris. Voluntaria Familiar P32. 1 Acdo. Núm. Exp. 1871/2024.
Gutiérrez Zavala Alicia vs. Luis Espinosa Piña. Especial Familiar Tramite. 1 Acdo. Núm. Exp. 1385/2012.
Guzmán Franco Guadalupe Cecilia vs. Sucesorio Familiar Tramite. 1 Acdo. Núm. Exp. 325/2015.
Hernández Godínez María Consuelo vs. Pérez Salas Miguel Ángel. Ejec. Merc. Tramite. 1 Acdo. Núm. Exp. 969/1996.
Leal Cedillo Carmen su Sucesión. Sucesorio Familiar Ejecutoria. 1 Acdo. Núm. Exp. 1575/2024.
López Castañeda Natanael. Juris. Voluntaria Familiar P87. 1 Acdo. Núm. Exp. 203/2023.
López Navarro Eduardo su Sucesión. Sucesorio Familiar 1 Acdo. Núm. Exp. 2469/2024.
Marcos Torres Juventino vs. Mata Soria María de Lourdes. Especial Familiar Tramite. 1 Acdo. Núm. Exp. 1835/2022.
Martínez Cárdenas María su Sucesión. Sucesorio Familiar Tramite. 1 Acdo. Núm. Exp. 145/2026.
Mateos Higuera Ignacio y Otro vs. Sucesorio Familiar Aud. Exclusión de Bien Inmueble. 1 Acdo. Núm. Exp. 1271/2016 Inc. de Exclusión de Bien Inmueble del Inventario y Avalúo de Bienes.
Mateos Higuera Ignacio y Otro. Sucesorio Familiar Aud. Liquidación de Herencia. 1 Acdo. Núm. Exp. 1271/2016 Inc. de Liq. de Heren. vs. María de la Paz Mateos Higuera.
Mateos Higuera María de la Paz vs. Sucesorio Familiar 1 Acdo. en Incidente. Núm. Exp. 1275/2016 Segundo Inc. de Oposición a la Rendición de Ctas. de Administración.
Morales Méndez Mariana vs. Emiliano Morales Ventura. Controversias del Orden Familiar P45. 1 Acdo. Núm. Exp. 885/2014.
Moreno García Isabel su Sucesión. Sucesorio Familiar Tramite. 1 Acdo. Núm. Exp. 329/2024 Secc. Segunda.
Mosqueda Arispe Guadalupe. Juris. Voluntaria Familiar Tramite. 1 Acdo. Núm. Exp. 735/2019.
Nieves Nava Jesús y/o Jesús Nava Nieves vs. Sucesorio Familiar Tramite. 1 Acdo. Núm. Exp. 157/2018.
Ojeda Enciso Sergio vs. Carolina Barrera Flores. Especial Familiar Tramite. 1 Acdo. Núm. Exp. 2041/2015.
Ortiz Camacho Ángela Roberta su Sucesión. Sucesorio Familiar Tramite. 1 Acdo. Núm. Exp. 1391/2023.
Pérez García Yadira vs. Cirne Díaz Rodolfo. Controversias del Orden Familiar Tramite. 1 Acdo. en Incidente. Núm. Exp. 611/2010 Inc. de Repos. de Autos.
Ramírez Ávalos Imelda Esther su Sucesión. Sucesorio Familiar Eje. 1 Acdo. Núm. Exp. 265/2025.
Ramos Ofelia su Sucesión. Sucesorio Familiar Tramite. 1 Acdo. Núm. Exp. 509/2025.
Rivera Escareño Juan Fernando su Sucesión. Sucesorio Familiar Tramite. 1 Acdo. Núm. Exp. 763/2025.
Rodríguez Rico Ma Graciela su Sucesión. Sucesorio Familiar Tramite. 1 Acdo. Núm. Exp. 575/2025.
Rodríguez Rodríguez Ricardo su Sucesión. Sucesorio Familiar Tramite. 2 Acdos. Núm. Exp. 307/2026.
Rodríguez Santillán Carlos Alberto su Sucesión. Especial Familiar Tramite. 1 Acdo. en Expedientillo. Núm. Exp. 529/2024 529/2024.
Rojas Saloma José Israel vs. Karen Berenice Medina Prina. Especial Familiar Tramite. 1 Acdo. Núm. Exp. 1957/2013.
Romero Kanchi Irma Alicia vs. Fernando Gómez Castro. Controversias del Orden Familiar Tramite. 2 Acdos. Núm. Exp. 939/2013.
Romero Kanchi Irma Alicia vs. Fernando Gómez Castro. Controversias del Orden Familiar Tramite. 1 Acdo. en Incidente. Núm. Exp. 939/2013 Inc. de Incumplimiento de Pago de Pensión Alimenticia.
Romero Kanchi Irma Alicia vs. Fernando Gómez Castro. Controversias del Orden Familiar Tramite. 1 Acdo. en Incidente. Núm. Exp. 939/2013 Vía de Apremio.
Romero Kanchi Irma Alicia vs. Fernando Gómez Castro. Controversias del Orden Familiar Tramite. 1 Acdo. Núm. Exp. 939/2013 Inc. de Convenio.
Sierra Brito Elena su Sucesión. Sucesorio Familiar 1 Acdo. Núm. Exp. 1299/2024.
Sierra Gamez Víctor su Sucesión. Sucesorio Familiar Tramite. 1 Acdo. Núm. Exp. 83/2026.
Sosa Díaz Manuel Salvador su Sucesión. Sucesorio Familiar Tramite. 1 Acdo. Núm. Exp. 2187/2024.
Taboada Cortina Sergio Agustín vs. Garza Ramos Ana Paula. Especial Familiar P3. 1 Acdo. en Incidente. Núm. Exp. 1389/2019 Inc. de Pago de Alimentos.
Téllez Esparza Liliana vs. Chavarría Vargas Rolando. Controversias del Orden Familiar Tramite. 1 Acdo. Núm. Exp. 205/2012.
Trejo Rubio Leslie Edith vs. Castro Chávez Víctor Eden. Controversias del Orden Familiar Tramite. 1 Acdo. Núm. Exp. 1105/2023.
Trujillo Ramírez Esmeralda su Sucesión. Sucesorio Familiar Tramite. 1 Acdo. Núm. Exp. 293/2026.
Velázquez Trillo Víctor Manuel su Sucesión. Sucesorio Familiar Tramite. 1 Acdo. Núm. Exp. 655/2025.
Zepeda Velasco Mariana vs. Gallegos Garrido Edgar David. Controversias del Orden Familiar Tramite. 1 Acdo. Núm. Exp. 2313/2024.
De la Mora López Francisco Jesús su Sucesión. Sucesorio Familiar Tramite. 1 Acdo. Núm. Exp. 843/2025.
AUDIENCIA
Yarto Bernal Roberta vs. Emmanuel Cordillo Servín. Aud. Controversias del Orden Familiar 1 audiencia. Núm. Exp. 1131/2019.

SOLO CONSULTA
SOLO CONSULTA
SOLO CONSULTA

SENTENCIAS DEFINITIVAS DEL 28 DE MAYO DEL 2026

Huerta Rivas Obdulia su Sucesión. Sucesorio Familiar Sent. Def. Secc. Cuarta 1 Núm. Exp. 1641/2024 Secc. Cuarta

LA SECRETARIA DE ACUERDOS
LIC. MARÍA DE LOURDES HERNÁNDEZ BARRIOS

SECRETARÍA "B"
ACUERDOS DEL 28 DE MAYO DEL 2026

Aranda Vasco Andrés María vs. Amor Castañón Estela Carolina. Especial Familiar 1 Acdo. Núm. Exp. 1058/2024 Tomo III Principal.

Azuara Hernández Lidia vs. González García Hugo Sezar. Controversias del Orden Familiar 4 Acdos. en Incidente. Núm. Exp. 1128/2024 Inc. Modificación Convenio.

Bañuelos Pavia Karen Lucero vs. Romero Velázquez Francisco. Controversias del Orden Familiar Tramite 33. 1 Acdo. Núm. Exp. 2006/2024.

Benítez Rojas Marcelo. Sucesorio Familiar Tramite 45. 1 Acdo. Núm. Exp. 1430/2009.

Cabrera Ponce Juana su Sucesión. Sucesorio Familiar Tramite 14. 1 Acdo. Núm. Exp. 48/2023.

Candelario Martínez Enrique su Sucesión. Sucesorio Familiar Estudio. 1 Acdo. Núm. Exp. 830/2025.

Carreño Burgos María Guadalupe Filiberta vs. Cancino Romero Tufik Humberto. Ord. Civil Familiar Tramite 55. 1 Acdo. Núm. Exp. 248/2019 Inc. Liq. Soc. Cony.

Carrillo Oviedo Martín vs. Alma Rosa Báez Sámano. Controversias del Orden Familiar Inc. de Repos. de Autos. 1 Acdo. Núm. Exp. 1504/2015 Inc. de Repos. de Autos.

Chabolla Flores María vs. Sucesorio Familiar Tramite. 1 Acdo. Núm. Exp. 2292/2015.

Contreras García Martha Aidée vs. Santana López Julio César. Controversias del Orden Familiar Tramite 50. 1 Acdo. en Incidente. Núm. Exp. 900/2009 Inc. Cesación Pens. Alim.

Dávila Alvarado María Cristina su Sucesión. Sucesorio Familiar 1 Acdo. Núm. Exp. 1748/2024.

Díaz Camacho Marciano. Int. Tramite 5. 1 Acdo. Núm. Exp. 466/1991.

Gangas Ríos Jesús vs. Jiménez Martínez César Raymundo. Sucesorio Familiar Estudio. 1 Acdo. Núm. Exp. 334/2026.

García Martínez José Carlos vs. Interd. Estudio. 1 Acdo. Núm. Exp. 1316/2007.

García Pérez Celestino su Suc. Sucesorio Familiar Tramite 60. 1 Acdo. Núm. Exp. 1174/2020.

García Sotelo Irma su Sucesión. Sucesorio Familiar Tramite 11. 1 Acdo. Núm. Exp. 1484/2024.

Godínez Ibáñez Arnulfo su Suc. Sucesorio Familiar Tramite Razón. 1 Acdo. Núm. Exp. 908/2021.

Gómez Licóna Reyes su Sucesión. Sucesorio Familiar Tramite 19. 1 Acdo. Núm. Exp. 2012/2022.

González García José Luis su Sucesión. Sucesorio Familiar Tramite 39. 1 Acdo. Núm. Exp. 156/2026.

Granados Padilla Martha Patricia vs. José Manuel Arizmendi Recillas. Controversias del Orden Familiar Tramite 34. 1 Acdo. Núm. Exp. 2226/2014 Tomo III Principal.

Hernández Aguilar Guadalupe su Sucesión. Sucesorio Familiar Tramite 13. 2 Acdos. Núm. Exp. 220/2026.

Hernández Devora María de Los Ángeles vs. Miñón Rosado Enrique. Especial Familiar Tomo II Inc. de Aumento de Pensión Alimenticia. 1 Acdo. en Incidente. Núm. Exp. 258/2025 Inc. de Aumento de Pensión y Guarda y Custodia Definitiva.

Hernández Devora María de Los Ángeles vs. Miñón Rosado Enrique. Especial Familiar Tomo II Principal. 1 Acdo. en Incidente. Núm. Exp. 258/2025 Tomo II.

Hernández Flores Miguel Ángel vs. Acevedo González Beatriz. Controversias del Orden Familiar Tramite 64. 1 Acdo. Núm. Exp. 1900/2019.

Hernández Flores Miguel Ángel vs. Acevedo González Beatriz. Controversias del Orden Familiar Tramite. 1 Acdo. en Incidente. Núm. Exp. 1900/2019 Inc. de Incumplimiento de Convenio.

Herrera Ventura Arturo su Sucesión. Sucesorio Familiar Tramite 28. 1 Acdo. Núm. Exp. 108/2026.

Jiménez Cuaxospa Artemisa vs. Negrete Espinosa Jorge Alejandro. Controversias del Orden Familiar 1 Acdo. en Incidente. Núm. Exp. 872/2009 Incidente.

Jiménez Gamboa Rebeca vs. Erick Rule Martínez. Controversias del Orden Familiar Tramite. 1 Acdo. Núm. Exp. 1500/2024.

Lima Woo Juana Dalíla su Sucesión. Sucesorio Familiar Tramite 15. 1 Acdo. Núm. Exp. 796/2025.

Linares Ramírez J. Ignacio. Sucesorio Familiar Tramite 22. 1 Acdo. Núm. Exp. 128/2007.

López Manzano Ricardo Germán su Sucesión. Sucesorio Familiar 1 Acdo. Núm. Exp. 176/2025.

López Ugolina su Suc. Sucesorio Familiar Estudio. 1 Acdo. Núm. Exp. 84/2023.

López Velázquez María Fernanda. Controversias del Orden Familiar Tramite 38. 1 Acdo. Núm. Exp. 2052/2019.

Lugo Olmos Gilberto Javier su Sucesión. Sucesorio Familiar Estudio. 1 Acdo. Núm. Exp. 208/2025.

Medel Izquierdo Cointa. Sucesorio Familiar Estudio. 1 Acdo. Núm. Exp. 28/2026.

Mendoza Pérez Yolanda su Sucesión. Sucesorio Familiar Tramite 47. 1 Acdo. en Expedientillo. Núm. Exp. 1668/2023.

Miranda García Emma Guillermina. Sucesorio Familiar Estudio. 1 Acdo. Núm. Exp. 2096/2012.

Montoya Trejo Gabriela vs. Óscar Eduardo Angulo Angulo. Controversias del Orden Familiar Tramite 32. 1 Acdo. Núm. Exp. 1888/2012.

Morales González Norberto Feliciano su Sucesión. Sucesorio Familiar Aud. 801 Difiere. 1 Acdo. Núm. Exp. 1446/2024.

Navarro Arguelles René vs. Ixta Juárez María de Jesús. Controversias del Orden Familiar 1 Acdo. Núm. Exp. 714/2024 Inc. Reduc. Pens. Alim.

Olivares Rubio Francisca su Sucesión. Sucesorio Familiar Tramite. 1 Acdo. Núm. Exp. 78/2026.

Ornelas Aldaz Feliciano. Sucesorio Familiar 1 Acdo. Núm. Exp. 1298/2016 Secc. Segunda.

Orozco Atanasio Nataly vs. Ríos Franco José Manuel. Controversias del Orden Familiar Entrega Billete. 2 Acdos. en Expedientillo. Núm. Exp. 586/2022 Cof.

Orta Palestina Enrique Carlos vs. Delgado Becerril María Guadalupe Leticia. Especial Familiar Tramite. 2 Acdos. en Incidente. Núm. Exp. 94/2022 Incidente.

Pascual Vanegas Alicia vs. Rivas Barrera José Ricardo. Controversias del Orden Familiar Tramite 1. 1 Acdo. Núm. Exp. 556/2023.

Pliego Andrade Rubén su Sucesión. Sucesorio Familiar Estudio. 1 Acdo. Núm. Exp. 568/2025.

Ponce Chávez Alejandro su Sucesión. Sucesorio Familiar Estudio. 1 Acdo. Núm. Exp. 332/2026.

Rodríguez Aguilar Cornelio su Sucesión. Sucesorio Familiar Tramite 62. 1 Acdo. Núm. Exp. 398/2023.

Ruíz López María de la Luz vs. Ordóñez Espinoza Germán. Controversias del Orden Familiar Tramite 24. 1 Acdo. Núm. Exp. 196/2003.

Sánchez Carmona Camilo vs. María del Carmen García. Especial Familiar Tramite 38. 1 Acdo. en Incidente. Núm. Exp. 2110/2017.

Sánchez Cervantes Vania Patricia vs. César Alberto Arellano Sánchez. Controversias del Orden Familiar Tramite 16. 1 Acdo. en Incidente. Núm. Exp. 982/2016 Inc. de Aumento de Pensión.

Sánchez Hernández José su Sucesión. Sucesorio Familiar 2 Acdos. en Expedientillo. Núm. Exp. 2168/2023 Expedientillo.

Torres Ortiz Violeta Beatriz vs. Juris. Voluntaria Familiar Tramite 24. 1 Acdo. Núm. Exp. 1806/2009.

Torres Ubach Joaquín. Sucesorio Familiar Tramite 10. 1 Acdo. Núm. Exp. 952/2017.

Valencia García Alejandro vs. Ramírez Aguilar Lizeth Guadalupe. Controversias del Orden Familiar 1 Acdo. en Incidente. Núm. Exp. 1646/2019 Incidente.

AUDIENCIA

Gómez García Celestino. Aud. Test. Olografo Sucesorio Familiar. 1 audiencia. Núm. Exp. 988/2024.

SENTENCIAS INTERLOCUTORIAS

Caballero García Gabriela Rosa María su Sucesión. Sucesorio Familiar Declaratoria de Herederos 1 Núm. Exp. 530/2025

Padilla Cruz José Daniel su Sucesión. Sucesorio Familiar Sent. Interl. 1 Núm. Exp. 398/2025

Palomino Sánchez Guillermo su Sucesión. Sucesorio Familiar Sent. Interl. 1 Núm. Exp. 10/2026

Wheelock Martínez Tomás su Sucesión. Sucesorio Familiar Sent. Interl. 1 Núm. Exp. 378/2025

LA SECRETARIA DE ACUERDOS
LIC. MARTHA NOEMÍ LUNA LEE

SOLO CONSULTA
SOLO CONSULTA
SOLO CONSULTA

VIGÉSIMO PRIMERO DE LO FAMILIAR

SECRETARÍA "A"
ACUERDOS DEL 28 DE MAYO DEL 2026

Acosta Uriegas Laura Verónica vs. Latapi Artigas Eduardo. Especial Familiar 1 Acdo. en Incidente. Núm. Exp. 3435/2024 Inc. de Cesación de Pensión Alimenticia.
Acosta Vázquez J Jesús. Juris. Voluntaria Familiar 1 Acdo. Núm. Exp. 1181/2024.
Ávila Monroy Adrián. Sucesorio Familiar 1 Acdo. Núm. Exp. 1423/2017 Cuarta Sección.
Barrera Cruz José Andrés y Alma Verónica Barrera Cruz. Juris. Voluntaria Familiar 1 Acdo. Núm. Exp. 2795/2024.
Buis González Vda. de Jiménez Victoria, su Sucesión y Otro. Sucesorio Familiar 1 Acdo. en Cuadernillo. Núm. Exp. 475/1980 Cuad. de Rend. de Ctas de 22 de Junio 2024 Al 21 de Junio de 2025.
Calderóni Romero Claudia vs. Anicoto Ortega Ruíz de Chávez. Especial Familiar Comparecencia de Billete. 1 Acdo. en Otros. Núm. Exp. 547/2011 Vía de Apremio.
Campos Téllez Emma su Suc. Sucesorio Familiar 1 Acdo. Núm. Exp. 123/2025 Secc. Segunda.
Chávez González Guillermina vs. Villanueva García Omar. Especial Familiar 1 Acdo. en Incidente. Núm. Exp. 1033/2023 Liquidación de Sociedad Conyugal.
Colín Pérez Claudia vs. Mares Martínez Edgar. Controversias del Orden Familiar 1 Acdo. en Incidente. Núm. Exp. 1/2012 Inc. de Reduc. de Pensión Alim.
García Martínez Raquel y Velasco Medina Sergio vs. Colín Trevilla Leslie Asunción. Controversias del Orden Familiar 2 Acdos. Núm. Exp. 3223/2024 Tomo II.
García Reyes María Elena vs. Sucesorio Familiar 1 Acdo. Núm. Exp. 795/2011.
Guadarrama Paredes Josefina. Sucesorio Familiar 2 Acdos. Núm. Exp. 673/2025.
Hernández Sánchez Tomás su Sucesión. Sucesorio Familiar 1 Acdo. Núm. Exp. 181/2026.
Hinojosa Moedano Eduardo. Juris. Voluntaria Familiar 1 Acdo. Núm. Exp. 3807/2024.
León Astete Teresa. Sucesorio Familiar Disposición del Notario Público. 1 Acdo. Núm. Exp. 583/2000.
Lira Huesca Ana María su Sucesión. Sucesorio Familiar 1 Acdo. Núm. Exp. 155/2026.
López García María Fernanda vs. Zamorano Barrera Alfredo Francisco. Controversias del Orden Familiar 1 Acdo. en Incidente. Núm. Exp. 735/2022 Inc. de Incumplim. Depago de Pensión Alim.
Martínez Gavia María de Los Ángeles vs. Lara Melo Santiago. Controversias del Orden Familiar 1 Acdo. Núm. Exp. 3277/2024 Tomo II.
Martínez López Arellano Ana Beatriz vs. Ávila Millán. Eduardo. Ord. Civil Familiar 2 Acdos. en Incidente. Núm. Exp. 1275/2011 Inc. de de Cesación de Pensión Alim.
Martínez López Arellano Ana Beatriz vs. Eduardo Ávila Millán. Ord. Civ. 2 Acdos. Núm. Exp. 1275/2011.
Martínez Pujol Diego Mauricio vs. Moreno Bravo Estefania Sarai. Controversias del Orden Familiar 1 Acdo. Núm. Exp. 61/2025 Cuad. Dos.
Martínez Pujol Diego Mauricio vs. Moreno Bravo Estefania Sarai. Controversias del Orden Familiar 2 Acdos. en Incidente. Núm. Exp. 61/2025 Inc. de Cumplim. de Convenio.
Martínez Ruíz Cereni vs. García Calzada Tomás. Controversias del Orden Familiar 1 Acdo. en Incidente. Núm. Exp. 205/2007 Inc. de Cesación de Pensión Alim.
Padilla Valdez Yolanda vs. Reyes Espinoza Carlos. Controversias del Orden Familiar 1 Acdo. Núm. Exp. 681/2025.
Ríos Honorio Enríquez. Sucesorio Familiar 1 Acdo. Núm. Exp. 15/2021 Secc. Cuarta.
Ruíz Rosales María de la Luz su Sucesión. Sucesorio Familiar 1 Acdo. Núm. Exp. 2365/2024.
Salinas Ramírez Juana. Sucesorio Familiar 2 Acdos. Núm. Exp. 785/2021.
Salinas Ramírez Juana. Sucesorio Familiar 2 Acdos. en Incidente. Núm. Exp. 785/2021 Oposición Al Proyecto de Partición.
Sánchez Galván Juan, su Sucesión. Sucesorio Familiar 1 Acdo. Núm. Exp. 1191/2022 Secc. Cuarta.
Vizcaíno Talancon Arturo vs. Valdés Pruneda Sofía. Especial Familiar 2 Acdos. Núm. Exp. 2517/2024.
Zavala Rocha Cecilia Margarita y/o Margarita Zavala Rocha. Int. 1 Acdo. Núm. Exp. 1711/2009.
AUDIENCIA
Martínez Meléndez Miriam vs. Sibaja Cortés Carlos. Controversias del Orden Familiar 1 Aud. en Incidente. Núm. Exp. 1631/2011 Inc. de Canc. de Pensión Alim.
Martínez Pujol Diego Mauricio vs. Moreno Bravo Estefania Sarai. Controversias del Orden Familiar 1 audiencia. Núm. Exp. 61/2025 Cuad. Dos.

SENTENCIAS INTERLOCUTORIAS

Nieto Hernández Estefania vs. Morales Miranda Luis Enrique. Especial Familiar 1 Núm. Exp. 2379/2024
Rodríguez González Cinthia Deyanira vs. Varela Rodríguez Samuel. Controversias del Orden Familiar 1 Sent. Inter. en Incidente. Núm. Exp. 1467/2016 Inc. de Canc. de Pensión Alim

NO PUBLICADOS

Gómez Navarro Carlos Ricardo. Sucesorio Familiar 1 Sent. Inter. en Incidente. Núm. Exp. 3419/2024 Inc. de Nul. de Act. 2

LA SECRETARIA DE ACUERDOS
LIC. YANIRA FLORES LOZADA

SECRETARÍA "B"
ACUERDOS DEL 28 DE MAYO DEL 2026

Aguilar José María. Sucesorio Familiar 1 Acdo. en Expedientillo. Núm. Exp. 218/2006 Expedientillo.
Amaro Lugo Alejandro su Sucesión. Sucesorio Familiar 1 Acdo. Núm. Exp. 50/2026.
Analco García Rogelio Zeferino su Sucesión. Sucesorio Familiar 1 Acdo. Núm. Exp. 3508/2024.
Anaya Espinosa María Guadalupe su Sucesión. Sucesorio Familiar 1 Acdo. Núm. Exp. 3242/2024.
Arrieta García Grissel Belem vs. Maldonado Zarco Sergio Ernesto. Ord. Civil Familiar Expedientillo. 1 Acdo. en Expedientillo. Núm. Exp. 722/2023 Expedientillo.
Bernabé Salazr Luis Alberto vs. Torres González Alma Delia. Controversias del Orden Familiar 1 Acdo. en Incidente. Núm. Exp. 3466/2024 Inc. de Cambio de Guarda y Custodia.
Bernabé Salazr Luis Alberto vs. Torres González Alma Delia. Controversias del Orden Familiar 1 Acdo. en Otros. Núm. Exp. 3466/2024 Principal Tomo II.
Briseño Felipe. Sucesorio Familiar 2 Acdos. Núm. Exp. 2224/2017.
Carreras Farfán Luis Antonio vs. De Antunano Alcalde Angie Stephanie. Controversias del Orden Familiar 1 Acdo. Núm. Exp. 1476/2017.
Castillero Bárcenas Karla Paola vs. Pérez Arévalo Mario Alberto. Especial Familiar 1 Acdo. Núm. Exp. 2704/2024.
Castillo Domínguez Emilio. Sucesorio Familiar 1 Acdo. Núm. Exp. 354/2017.
Castillo Domínguez Jorge Lucio. Sucesorio Familiar 1 Acdo. Núm. Exp. 1958/2022.
Cervantes Espejel José Hipólito vs. Ponzanelli Herce Maribel. Especial Familiar 1 Acdo. en Incidente. Núm. Exp. 3384/2024 Inc. de Pago de Pensiones Alimenticias.
Curiel Hernández María vs. Miguel Felipe Benito. Alim. Comparec. 1 Acdo. Núm. Exp. 1148/2010.
Delgado José Juan vs. Francisco de la Cruz Beatriz. Controversias del Orden Familiar 1 Acdo. Núm. Exp. 2378/2024.
Escalante Gutiérrez Alma Lilia su Sucesión. Sucesorio Familiar 1 Acdo. Núm. Exp. 176/2026.
Flores Hernández Leslie Marlene vs. Domínguez Segovia José Luis. Controversias del Orden Familiar 1 Acdo. en Incidente. Núm. Exp. 1652/2014 Inc. de Modificación de Pensión Alimenticia.
García Jáuregui Lucía su Sucesión. Sucesorio Familiar 1 Acdo. Núm. Exp. 720/2025.
García Roque América vs. Jardón Pérez Luis Felipe. Controversias del Orden Familiar 1 Acdo. Núm. Exp. 3298/2024.
Gómez Azcona Rosendo. Sucesorio Familiar 1 Acdo. en Otros. Núm. Exp. 824/1993 Secc. Segunda.
Gómez Lamadrid Morales Adolfo vs. Carranza Hernández Jaquelíne. Especial Familiar 3 Acdos. Núm. Exp. 288/2026.
Gongora Revilla Marcela vs. Rivas Ordones Guillermo. Controversias del Orden Familiar 1 Acdo. en Incidente. Núm. Exp. 708/2025 Inc. de Cancel. de Pensión Alimenticia.
González Hernández Armando Eduardo su Sucesión. Sucesorio Familiar 1 Acdo. Núm. Exp. 3204/2024.

SOLO CONSULTA
SOLO CONSULTA
SOLO CONSULTA

Guadalupe de Santiago García y/o Guadalupe Santiago García y/o Guadalupe Santiago Gacia de Gozain y/o María Guadalupe Santiago de García y/o María Guadalupe de Santiago García. Sucesorio Familiar 1 Acdo. Núm. Exp. 3654/2024.
Gutiérrez Colín Juan vs. Córdova Olguín Mary Cruz. Controversias del Orden Familiar 1 Acdo. en Incidente. Núm. Exp. 1544/2022 Inc. de Ejecución.
Guzmán Montes María Guadalupe vs. Rivera Montalvo Aarón Francisco. Ord. Civil Familiar 3 Acdos. Núm. Exp. 828/2025.
Guzmán Pérez Alejandra vs. Cruz Rojas Samuel Elihu. Especial Familiar 1 Acdo. Núm. Exp. 92/2026.
Hernández López Guadalupe vs. Arreguín Arroyo Essam Román. Controversias del Orden Familiar 1 Acdo. Núm. Exp. 830/2025.
Hernández Roldán Óscar vs. Moreno Zaragoza Ruth Elizabeth. Especial Familiar 1 Acdo. Núm. Exp. 2298/2015.
Hernández Zúñiga Consuelo su Suc, Sucesorio Familiar 1 Acdo. Núm. Exp. 334/2025.
Ibáñez Gasca Leslie Jatniel vs. Mondragón Piña Aídan Emmanuel. Controversias del Orden Familiar 1 Acdo. Núm. Exp. 1850/2024.
Isidro Bruno Humberto su Sucesión. Sucesorio Familiar 1 Acdo. Núm. Exp. 2346/2024.
Lechuga Espinoza José Luis. Sucesorio Familiar 1 Acdo. Núm. Exp. 2518/2024.
Leroux Rivera Jaquelíne Jarely vs. Trejo Morales Eduardo. Especial Familiar 1 Acdo. Núm. Exp. 328/2001.
López Amézcua Elisa su Sucesión. Sucesorio Familiar 1 Acdo. en Otros. Núm. Exp. 1130/2024 Secc. Segunda.
López Cid Juana vs. Torres Rojas Máximo. Controversias del Orden Familiar 1 Acdo. Núm. Exp. 1464/2013.
Mancilla Espinoza Ignacio. Sucesorio Familiar 1 Acdo. Núm. Exp. 3721/2024.
Martínez Sarmientos José su Suc. Sucesorio Familiar 1 Acdo. Núm. Exp. 372/2025.
Mendoza Ramírez Inés vs. Osnaya Sánchez Artemio. Controversias del Orden Familiar 2 Acdos. en Incidente. Núm. Exp. 420/2017 Vía de Apremio de Pago de Pensiones Venidas y No Pagadas.
Miranda García Dulce Ana María vs. José Abel Cortés Flores. Exhortos Civil 1 Acdo. Núm. Exp. 364/1999.
Molina Ortiz Conrado. Controversias del Orden Familiar 1 Acdo. Núm. Exp. 978/2021.
Mundo Penafiel Melitón. Sucesorio Familiar 1 Acdo. Núm. Exp. 2560/2024.
Nolasco Velázquez Laura Yamili vs. Hernández Torres Gabriel Octavio. Controversias del Orden Familiar 1 Acdo. en Incidente. Núm. Exp. 1304/2018 Inc. de Reduc. de Pensión Alimenticia II.
Nurmarhall Sortibran Angulo vs. Brito Brito Daniel. Especial Familiar 1 Acdo. Núm. Exp. 26/2026.
Ocejo Meurine Mario vs. Sandra Luz Benítez Sánchez. Especial Familiar 1 Acdo. Núm. Exp. 2162/2024.
Parra Estrada Teresa vs. Barbera Duron Rodrigo. Especial Familiar 1 Acdo. Núm. Exp. 1954/2014.
Patiño Berzunza Martha Reyna vs. Flores Velázquez Jorge Alberto. Controversias del Orden Familiar 1 Acdo. Núm. Exp. 2086/2022.
Pérez Acuna Debora. Sucesorio Familiar 1 Acdo. Núm. Exp. 718/2016.
Pérez Ramírez Izeds vs. Barajas Valdez María del Rocío. Controversias del Orden Familiar 1 Acdo. Núm. Exp. 3268/2024.
Pineda Hernández Sebastián vs. Sánchez Mendoza Luz Delfina. Controversias del Orden Familiar 1 Acdo. en Otros. Núm. Exp. 1942/2024 Principal Tomo II.
Rangel Licea Lucía. Controversias del Orden Familiar 2 Acdos. Núm. Exp. 1780/2022.
Reyes Peña Margarita su Sucesión. Sucesorio Familiar 1 Acdo. Núm. Exp. 852/2025.
Reyes Santiago Alberto su Suc, Sucesorio Familiar 1 Acdo. Núm. Exp. 326/2025.
Rodríguez Luna Alberto su Suc. Sucesorio Familiar 1 Acdo. Núm. Exp. 376/2025.
Ronquillo Arredoondo Araceli vs. Aarón García Mejía. Especial Familiar 1 Acdo. en Otros. Núm. Exp. 324/2009 Inc. de Cancel. de Pensión Alimenticia.
Salazar García Érika Patricia vs. Díaz Hernández Daniel. Controversias del Orden Familiar 1 Acdo. en Expedientillo. Núm. Exp. 2624/2024 Expedientillo.
Sánchez Hernández Itzel vs. Vega Hernández Noé. Especial Familiar 1 Acdo. Núm. Exp. 826/2024.
Santillán Rivera Amanda vs. Armando Enrique Suárez Hernández. Controversias del Orden Familiar 1 Acdo. en Incidente. Núm. Exp. 708/2020 Inc. de Cesación de Alimentos.
Segura López Lizbeth vs. Andraca Salazar Edgar César. Ord. Civil Familiar 1 Acdo. Núm. Exp. 806/2025.
Sánchez Alcántara Cirino. Sucesorio Familiar 1 Acdo. Núm. Exp. 242/1998 Bis. 1.
Tepatlan Martínez Nadia Isela vs. José Marcos Rosales González y Grijalva Picazo José Luis. Controversias del Orden Familiar 1 Acdo. en Incidente. Núm. Exp. 594/2020 Inc. de Cambio de Guarda y Custodia y Pensión Alimenticia.
Toriz Quiroz Vicenta Aurora su Sucesión. Sucesorio Familiar 1 Acdo. Núm. Exp. 2960/2024.
Torres Miranda José Ángel vs. Martínez Acevedo Karla. Controversias del Orden Familiar 1 Acdo. Núm. Exp. 1048/2024.
Trejo Rojo Mariel vs. Contreras Rodirguez Contreras José Alberto. Controversias del Orden Familiar 1 Acdo. en Incidente. Núm. Exp. 2540/2024 Inc. de Cumplimeinto de Convenio.
Uvaldo Ruíz Ruth vs. Del Carmen Rueda Erik. Controversias del Orden Familiar 1 Acdo. Núm. Exp. 1208/2013.
Valdés Sánchez Araceli Pilar vs. Poblano Pérez Juan Carlos. Controversias del Orden Familiar 1 Acdo. Núm. Exp. 1050/2014.
Valencia Juárez Avelino su Sucesión. Sucesorio Familiar 1 Acdo. Núm. Exp. 70/2026.
Velazquillo Zamora Carlos vs. Palma Zamora Dulce Daniela. Controversias del Orden Familiar 1 Acdo. Núm. Exp. 1144/2014.
Velázquez Hernández Ángel. Sucesorio Familiar 1 Acdo. Núm. Exp. 1088/2003.
Vera Cantú Alonso vs. García Vallejo Urquiza Paulina. Especial Familiar Auto. 2 Acdos. en Incidente. Núm. Exp. 2368/2024 Tomo II del Inc. de Pensión Alimenticia y Pago de Daños y Perjuicios por Violencia Familiar.

AUDIENCIA

Camacho Hernández Ilse Karina vs. Villafaña Arroyo Martín Yovani. Controversias del Orden Familiar 1 Aud. en Incidente. Núm. Exp. 182/2025 Inc. de de Reincorporación de Menor.
Camacho Hernández Ilse Karina vs. Villafaña Arroyo Martín Yovani. Controversias del Orden Familiar 1 Aud. en Incidente. Núm. Exp. 182/2025 Inc. de Modificación de Pensión Alimenticia.

EL SECRETARIO DE ACUERDOS
LIC. MARIO ROBLES KOCH

VIGÉSIMO SEGUNDO DE LO FAMILIAR

SECRETARÍA "A"
ACUERDOS DEL 28 DE MAYO DEL 2026

Aguirre Esteves Juan Enrique su Sucesión. Sucesorio Familiar 1 Acdo. Núm. Exp. 635/2024.
Alcántara Díaz Edmundo su Sucesión. Sucesorio Familiar 1 Acdo. Núm. Exp. 2011/2024.
Alcántara Escobar Verónica vs. Del Moral Ruíz Dante Fernando. Controversias del Orden Familiar 1 Acdo. Núm. Exp. 1965/2024 Alimentos por Comparecencia.
Alee Girón Fidela Alejandra. Sucesorio Familiar 1 Acdo. Núm. Exp. 741/2015.
Antonio Sánchez Ángel su Sucesión. Sucesorio Familiar 1 Acdo. Núm. Exp. 3025/2024 Radicación 406/2024.
Arellanes Altamirano Porfirio Teódulo su Sucesión. Sucesorio Familiar 1 Acdo. Núm. Exp. 709/2025.
Armendáriz Espinoza Ma. Elena vs. Aguirre Aguilar José Trinidad. Especial Familiar 1 Acdo. Núm. Exp. 689/2008.
Ayala Arroyo María Alejandra vs. Alberto Gallegos David. Controversias del Orden Familiar 1 Acdo. Núm. Exp. 1243/2010 Tomo II Principal.
Añorve Carmona Ana María su Sucesión. Sucesorio Familiar Expedientillo. 1 Acdo. Núm. Exp. 709/2023.
Bustamante Aguirre Luis. Sucesorio Familiar 1 Acdo. Núm. Exp. 2189/2024 Antecedente 2060/2017.
Cárdenas Bravo Agustín. Sucesorio Familiar 1 Acdo. Núm. Exp. 169/2019.
Carmona Gasca Victoria su Sucesión. Sucesorio Familiar Expedientillo. 1 Acdo. Núm. Exp. 3291/2024 Antecedente 758/2024.
Carrizosa Ojeda Valentina vs. Lara Ramírez Erik. Controversias del Orden Familiar Expedientillo. 1 Acdo. en Expedientillo_Expediente_No_Conocido. Núm. Exp. 337/2024.

SOLO CONSULTA
SOLO CONSULTA
SOLO CONSULTA

Castañeda Granados Ruth Vianey vs. Villalpando Lembo Jesús Enrique. Controversias del Orden Familiar 1 Acdo. Núm. Exp. 2331/2024 Tomo II Principal.
Cortés Lopéz Isidra vs. Alfonso García Martínez. Ord. Civ. 1 Acdo. Núm. Exp. 1835/2010.
Echeveste Lara Benjamín vs. Echeveste Hernández Benjamín. Controversias del Orden Familiar 1 Acdo. en Incidente. Núm. Exp. 1467/2021 Cancel. de Pensión Alimenticia.
García Gama René su Sucesión. Sucesorio Familiar 1 Acdo. Núm. Exp. 805/2024.
García García Sara su Sucesión. Sucesorio Familiar 1 Acdo. Núm. Exp. 235/2026.
Gutiérrez González Rosa María su Sucesión. Sucesorio Familiar 1 Acdo. Núm. Exp. 315/2026.
Guzmán Luna Guadalupe Itzel vs. Navarrete Campos Eliel. Controversias del Orden Familiar 1 Acdo. Núm. Exp. 183/2024.
Hernández García Ángel su Sucesión. Sucesorio Familiar Expedientillo. 1 Acdo. Núm. Exp. 2895/2024.
Lizardi del Ángel José Joaquín vs. Vargas García Mirna Dolores. Especial Familiar 1 Acdo. en Incidente. Núm. Exp. 191/2026 Inc. de Régimen de Visitas y Convivencias Tomo II (Digitalizado).
Lizardi del Ángel José Joaquín vs. Vargas García Mirna Dolores. Especial Familiar 1 Acdo. Núm. Exp. 191/2026 Tomo II (Digitalizado para Quinta Sala).
López Esquivel Martha Beatriz. Sucesorio Familiar 1 Acdo. Núm. Exp. 517/2024 Secc. Cuarta.
Márquez Silva Amado. Sucesorio Familiar Expedientillo. 1 Acdo. Núm. Exp. 2041/2024 Bis. 1 Antecedente 850/1994.
Martínez Ramírez María Antonieta su Sucesión. Sucesorio Familiar 1 Acdo. Núm. Exp. 417/2023.
Maximino Martínez Ricardo vs. Magaña Hernández Elsa Cristina. Especial Familiar Expedientillo. 1 Acdo. Núm. Exp. 443/2025.
Mejía Carrillo Nayeli del Carmen vs. Ramírez Valdivia Rodrigo. Ord. Civil Familiar 1 Acdo. Núm. Exp. 481/2018 Tomo II (Principal).
Mejía Carrillo Nayeli del Carmen vs. Rodrigo Ramírez Valdivia. Especial Familiar 2 Acdos. en Incidente. Núm. Exp. 481/2018 Inc. de Ejecc. y Cump. de Convenio.
Méndez Méndez María de la Concepción. Sucesorio Familiar 1 Acdo. en Amparo. Núm. Exp. 15/1988 Amparo 42/2024.
Meneses Gallardo Martín vs. Hernández Castillo Iris Adriana. Especial Familiar 1 Acdo. Núm. Exp. 249/2026.
Miguel Hernández Olga vs. Xicoatl Blanca Edith Pavón Miguel. Controversias del Orden Familiar 1 Acdo. Núm. Exp. 451/2021 Tomo II.
Moreno Reséndiz Carlos Alberto vs. De Los Santos Olivares Adriana. Controversias del Orden Familiar 2 Acdos. Núm. Exp. 1775/2009 Inc. de Cancel. de Pensión Alimenticia.
Musalem Younis Jorge. Sucesorio Familiar 1 Acdo. en Incidente. Núm. Exp. 3111/2024 Inc. de Oposición Al Inventario y Avaluos.
Navarrete Mosco Amado. Sucesorio Familiar Expedientillo. 1 Acdo. en Expedientillo. Núm. Exp. 1501/2022 Desconocido.
Navarro Gamero Celia su Sucesión. Sucesorio Familiar 1 Acdo. Núm. Exp. 123/2026.
Núñez Rubio Amalia del Refugio vs. García Colín Cruz Nicolás Javier. Especial Familiar 1 Acdo. Núm. Exp. 3029/2024 Antecedente 486/2024.
Orantes Ochoa Luis Antonio. Sucesorio Familiar 1 Acdo. Núm. Exp. 221/2020 Amparo 316/2026.
Ortega Larios María Arcelia su Sucesión. Sucesorio Familiar Expedientillo. 1 Acdo. Núm. Exp. 2911/2024 Antecedente 296/2021.
Ortiz Rendón Víctor su Sucesión. Sucesorio Familiar 1 Acdo. Núm. Exp. 1783/2022.
Pacheco Inclán Duals Enrique vs. Zavala Fernández Daniela. Controversias del Orden Familiar 1 Acdo. Núm. Exp. 2339/2024 Tomo II.
Pérez Macías Salvador su Sucesión. Sucesorio Familiar 1 Acdo. Núm. Exp. 227/2026.
Ramírez Buendía Adriana Elizabeth vs. Cristo Bautista Adolfo. Especial Familiar Expedientillo. 1 Acdo. Núm. Exp. 679/2023.
Ramírez Cortés Ana Laura vs. Pérez Montes Julio César. Controversias del Orden Familiar 1 Acdo. en Cuadernillo. Núm. Exp. 1513/2022 Principal.
Real Audeves Sandra. Sucesorio Familiar Expedientillo. 1 Acdo. en Expedientillo_Expediente_No_Conocido. Núm. Exp. 719/2025.
Reyes Cruz Aurelia Clara su Sucesión. Sucesorio Familiar 1 Acdo. Núm. Exp. 2433/2024.
Reyes Martínez Guillermina su Sucesión. Sucesorio Familiar 1 Acdo. Núm. Exp. 1987/2024.
Rodríguez Ávila Gloria su Sucesión. Sucesorio Familiar 1 Acdo. Núm. Exp. 805/2025.
Rodríguez Ponce Rodolfo su Sucesión. Sucesorio Familiar 2 Acdos. Núm. Exp. 1751/2024 Secc. Segunda.
Rodríguez Ruíz Emilio su Sucesión. Sucesorio Familiar 1 Acdo. en Otros. Núm. Exp. 1403/2023 Secc. Segunda.
Rodríguez Serrano Josefina su Sucesión. Sucesorio Familiar 2 Acdos. Núm. Exp. 829/2025.
Romero Díaz José Carlos vs. De la Rosa Ramírez Sandra Isabel. Controversias del Orden Familiar 1 Acdo. en Incidente. Núm. Exp. 593/2024 de Incumplimiento de Visitas y Convivencias y Cambio de Guarda y Custodia.
Sauza Hernández Román vs. Maribel Cruz Tapia. Especial Familiar 1 Acdo. Núm. Exp. 1743/2017.
Serrano González Ana María Patricia. Juris. Voluntaria Familiar 1 Acdo. Núm. Exp. 1583/2014 Interdicción.
Soto Olivares Agustina. Sucesorio Familiar 2 Acdos. Núm. Exp. 2181/2024 Antecedente 1592/2016.
Tejeda Tornero Rafael su Sucesión. Sucesorio Familiar 1 Acdo. Núm. Exp. 565/2025.
Vargas Díaz Evelyn Ivonne vs. García Flores Magdiel Cuauhtémoc. Controversias del Orden Familiar 1 Acdo. en Incidente. Núm. Exp. 1643/2017 Bis. 1 Inc. de Cambio de Guarda y Custodia.
Vargas Vda. de Meneses María Paula su Sucesión. Sucesorio Familiar 1 Acdo. Núm. Exp. 337/2026.
Vega Maya Cristina su Sucesión. Sucesorio Familiar 2 Acdos. Núm. Exp. 301/2026.
Velázquez Moreno Josefina su Sucesión. Sucesorio Familiar audiencia. 1 Acdo. Núm. Exp. 1553/2024.
Vera Rodríguez Juan Ildefonso su Sucesión. Sucesorio Familiar 1 Acdo. Núm. Exp. 173/2026.
Villegas Carranza Juan José su Sucesión. Sucesorio Familiar 1 Acdo. en Otros. Núm. Exp. 2375/2024 Segunda Sección.
De la Cruz Gómez María de Los Ángeles vs. Juan Pablo Vite Reyes. Especial Familiar 1 Acdo. Núm. Exp. 1133/2008.
Ávila Pérez Braulio e Islas Téllez Silvina. Sucesorio Familiar 1 Acdo. en Otros. Núm. Exp. 81/2025 Secc. Segunda.
AUDIENCIA
Valdés Alvarado Juan Manuel su Sucesión. 805 Sucesorio Familiar. 1 audiencia. Núm. Exp. 525/2024.

SENTENCIAS INTERLOCUTORIAS

Bárcenas Vázquez Noé. Sucesorio Familiar Sent. Interl. 1 Núm. Exp. 1339/2016 Inc. de Remoción de Albacea Juan Jorge Bárcenas Arias

LA SECRETARIA DE ACUERDOS
LIC. LOURDES HERNÁNDEZ VILLARREAL

SECRETARÍA "B"
ACUERDOS DEL 28 DE MAYO DEL 2026

Alvarado Tapia María del Carmen su Sucesión. Sucesorio Familiar 1 Acdo. Núm. Exp. 2218/2024.
Álvarez Meza Raúl Fernando vs. Maldonado García Nohemí. Controversias del Orden Familiar 3 Acdos. en Incidente. Núm. Exp. 1682/2022 Inc. Aumento y Actual. de Pensión Alimenticia.
Ameca Manzano Amadeo su Sucesión. Sucesorio Familiar 1 Acdo. Núm. Exp. 670/2025.
Ayala Tapia Angélica María vs. Manzano Godínez Octavio. Controversias del Orden Familiar 1 Acdo. en Incidente. Núm. Exp. 856/2008 Inc. de Pago de Pensiones Vencidas y No Pagadas.
Cadena Molina Alfredo David su Sucesión. Sucesorio Familiar 1 Acdo. Núm. Exp. 3242/2024.
Ceballos Rodríguez Virginia vs. Gutiérrez Ramírez Moisés Omar. Especial Familiar 4 Acdos. en Incidente. Núm. Exp. 582/2023 Con. Inh Dis. Vinc. Matr.
Ceballos Rodríguez Virginia vs. Gutiérrez Ramírez Moisés Omar. Especial Familiar 1 Acdo. en Otros. Núm. Exp. 582/2023 Vía de Apremio Agosto 2025- Enero 2026.
Cortés Garduño Diana vs. Óscar Carmen Colín Villegas. Controversias del Orden Familiar 1 Acdo. Núm. Exp. 178/2019.
Coyolt Pérez Itzel Fanny vs. Ovil Chagala Juan Carlos. Controversias del Orden Familiar 1 Acdo. Núm. Exp. 3286/2024.
Díaz López César vs. Díaz Contreras Reynaldo. Controversias del Orden Familiar 1 Acdo. Núm. Exp. 1742/2022.

SOLO CONSULTA
SOLO CONSULTA
SOLO CONSULTA

Domínguez Villanueva Jacqueline vs. Diego Armando Gutiérrez Ramírez. Controversias del Orden Familiar 1 Acdo. Núm. Exp. 558/2013.
Drew Morales Enriqueta Alejandrina. Sucesorio Familiar 1 Acdo. Núm. Exp. 586/2025.
Fonseca Galván María de Lourdes su Sucesión. Sucesorio Familiar 1 Acdo. Núm. Exp. 6/2025.
Fuentes Estrada Guillermo su Sucesión. Sucesorio Familiar 2 Acdos. Núm. Exp. 300/2025.
García Guerrero Narciso. Sucesorio Familiar 1 Acdo. en Cuadernillo. Núm. Exp. 2854/2024 Rendición General de Ctas. Albaceazgo.
García Guerrero Narciso. Sucesorio Familiar 1 Acdo. en Otros. Núm. Exp. 2854/2024 Secc. II (Ruth Karina García).
García Pérez Isabel. Sucesorio Familiar 1 Acdo. Núm. Exp. 694/1997.
González Jácome María Ofelia vs. Salvador Guadarrama Acosta. Div. Incausado 1 Acdo. Núm. Exp. 686/2010.
González Morales Óscar Argenis vs. Cruz Merino Carolina. Controversias del Orden Familiar 1 Acdo. Núm. Exp. 1798/2022.
Guarnero Cruz Irene en Rep. de Sus Menores Hijos vs. Óscar Javier Romero Rico. Alim. Comparec. 1 Acdo. Núm. Exp. 1346/2005.
Hernández Garduño Rafael vs. Flores Rodríguez Karen. Controversias del Orden Familiar 1 Acdo. Núm. Exp. 146/2024.
Hernández López Filiberto vs. Rojas Arroyo Nilza Aslim. Especial Familiar 1 Acdo. Núm. Exp. 134/2026.
Landeros Bauchan Josefina su Sucesión. Sucesorio Familiar 1 Acdo. Núm. Exp. 178/2024.
Legorreta Enríquez Erasmo. Sucesorio Familiar 1 Acdo. en Expedientillo_ Expediente_No_Conocido. Núm. Exp. 560/1981.
Leyva Galindo Alejandra vs. Esparza Jiménez César Antonio. Controversias del Orden Familiar 1 Acdo. Núm. Exp. 198/2025.
Lira Páez Cándido su Sucesión. Sucesorio Familiar 1 Acdo. Núm. Exp. 400/2024.
López Moron Graciela su Sucesión. Sucesorio Familiar 2 Acdos. Núm. Exp. 3556/2024 Secc. Tercera.
López Corona Luisa vs. Luis Alberto Ildefonso Tovar. Controversias del Orden Familiar 1 Acdo. en Expedientillo. Núm. Exp. 1984/2009.
Martínez Hernández Víctor Manuel su Sucesión. Sucesorio Familiar 1 Acdo. Núm. Exp. 630/2023.
Martínez Martnez Adalberto. Sucesorio Familiar 1 Acdo. Núm. Exp. 750/2021.
Mendoza Morales Sotero su Sucesión. Sucesorio Familiar 1 Acdo. Núm. Exp. 336/2026.
Moctezuma Alcaraz José. Sucesorio Familiar 1 Acdo. en Expedientillo_ Expediente_No_Conocido. Núm. Exp. 1016/1982.
Moreno Antunez Valeria Estefania vs. José Armando García Sánchez. Controversias del Orden Familiar 1 Acdo. en Incidente. Núm. Exp. 1016/2018 Inc. de Modificación de Convenio.
Muriel de la Rosa Augusto José. Juris. Voluntaria Familiar 1 Acdo. Núm. Exp. 294/2024.
Ortiz de la Mora Elsa Laura vs. Óscar Martínez Hernández. Alim. Comparec. 1 Acdo. Núm. Exp. 1164/2007.
Otegui Larregui Mauricio José vs. Ana María Pérez Landra. Especial Familiar 1 Acdo. en Incidente. Núm. Exp. 1028/2011 Inc. de Cump. de Convenio.
Otegui Larregui Mauricio José vs. Pérez Landra Ana María. Especial Familiar 2 Acdos. en Incidente. Núm. Exp. 1028/2011 Inc. de Ejecc. (25 de Mayo 2026).
Paredes Benítez María Eva vs. Aguilar González Antonio. Controversias del Orden Familiar 1 Acdo. en Incidente. Núm. Exp. 2046/2024 Inc. de Cancel. de Pensión Alimenticia.
Patiño Quintero María Eugenia su Sucesión. Sucesorio Familiar 1 Acdo. Núm. Exp. 338/2026.
Pineda Pineda Luis y Fajardo Larios Rosalba. Int. 1 Acdo. Núm. Exp. 92/2025.
Ramírez González Ana Karen vs. González Bonilla Telma. Controversias del Orden Familiar 1 Acdo. Núm. Exp. 1460/2023.
Ramírez Romero Francisca. Int. 1 Acdo. Núm. Exp. 30/1994.
Ramos Calderón Evencio. Sucesorio Familiar 1 Acdo. Núm. Exp. 2918/2024.
Rodríguez Esparza Hugo su Sucesión. Sucesorio Familiar 1 Acdo. Núm. Exp. 2284/2024.
Rodríguez Pérez Wendy Magaly vs. Solís Álvarez Abimael. Controversias del Orden Familiar 1 Acdo. Núm. Exp. 2482/2024.
Rodríguez y Linares Agustín su Sucesión. Sucesorio Familiar 1 Acdo. Núm. Exp. 3540/2024.
Romero Ramírez Laura Refugio su Sucesión. Sucesorio Familiar 1 Acdo. Núm. Exp. 334/2026.
Rosete Márquez Óscar vs. Carmen Gabriela Arellano Pacheco y Frida Samantha Rosete Arellano. Ord. Civil Familiar 1 Acdo. Núm. Exp. 100/2025.
Ruíz Ceballos Moisés vs. Díaz Barroso Martha Patricia. Controversias del Orden Familiar 1 Acdo. en Incidente. Núm. Exp. 1766/2015 Inc. de Devolución de Pensión Alimenticia.
Salazar Noriega Cristina Irasema vs. Hernández Orozco José Alberto. Controversias del Orden Familiar 1 Acdo. Núm. Exp. 274/2025.
Salinas Vázquez Nora Patricia vs. Ortega Soto Arturo. Controversias del Orden Familiar 2 Acdos. en Incidente. Núm. Exp. 1078/2004 Inc. Cancel. Pensión Nora Patricia Salinas Vázquez.
Sánchez Elizarrarás Matilde su Sucesión. Sucesorio Familiar 1 Acdo. Núm. Exp. 3290/2024.
Segura Tovar Asunción su Sucesión. Sucesorio Familiar 1 Acdo. Núm. Exp. 332/2026.
Trujillo Torres María. Sucesorio Familiar 1 Acdo. Núm. Exp. 2610/2024.
Urbina Luna Mario su Sucesión. Sucesorio Familiar 1 Acdo. Núm. Exp. 22/2025.
Valdés Peralta Nohemí. Juris. Voluntaria Familiar 1 Acdo. Núm. Exp. 2892/2024.
Varela Ramírez Ana María su Sucesión. Sucesorio Familiar 1 Acdo. Núm. Exp. 12/2025.
Vásquez Ramírez Sara María. Controversias del Orden Familiar 1 Acdo. en Expedientillo_Expediente_No_Conocido. Núm. Exp. 1474/2016.
Vázquez Ramírez Paulina su Sucesión. Sucesorio Familiar 1 Acdo. Núm. Exp. 1732/2022.
Villanueva Báez José Antono vs. María Guadalupe Miranda Gonzaez. Controversias del Orden Familiar 1 Acdo. Núm. Exp. 1042/2020.
Villarreal Montaño Bacilisa vs. Cruz García Antonio. Especial Familiar 1 Acdo. en Incidente. Núm. Exp. 3306/2024 Liq. Soc. Cony.
Zamudio Carmona María Elena vs. Montiel Fonseca José Emmanuel. Controversias del Orden Familiar 1 Acdo. Núm. Exp. 822/2024.
De la Cruz Velázquez Juliana Paula. Sucesorio Familiar 1 Acdo. Núm. Exp. 2274/2014.
De Los Reyes Jones Eric. Test. 1 Acdo. Núm. Exp. 2052/2009.
AUDIENCIA
Chavarría Anguiano María de Jesús. Sucesorio Familiar. 1 audiencia. Núm. Exp. 2148/2015.
Gil Salas Leticia Emilia su Sucesión. Sucesorio Familiar. 1 audiencia. Núm. Exp. 758/2025.

SENTENCIAS DEFINITIVAS DEL 28 DE MAYO DEL 2026

Elizalde Moreno Jorge. Sucesorio Familiar 1 Núm. Exp. 2742/2024 Secc. Cuarta

SENTENCIAS INTERLOCUTORIAS

Mata Franco María Guadalupe vs. Gerardo Gamez Vázquez. Especial Familiar Sent. Interl. 1 Sent. Inter. en Incidente. Núm. Exp. 1260/2013 Inc. de Cancel. de Pensión Alimenticia

CONCILIADOR POR MINISTERIO DE LEY:
LIC. NATHALIE SHARON GUILLAUMIN PÉREZ

VIGÉSIMO TERCERO DE LO FAMILIAR

SECRETARÍA "A"
ACUERDOS DEL 28 DE MAYO DEL 2026

Alcantará Neri Gloria América vs. Gustavo Vargas Jiménez. Controversias del Orden Familiar F. 1 Acdo. Núm. Exp. 865/2024.
Alvarado García María Eloísa vs. Enrique Israel Tiburcio Anaya. Controversias del Orden Familiar acuerdo C. T. 1 Acdo. en Expedientillo. Núm. Exp. 163/1996.
Bautista Alcocer Jorge. Sucesorio Familiar 1 Acdo. Núm. Exp. 337/2026.
Carrillo Hernández Marcelo. Sucesorio Familiar acuerdo C. T. 1 Acdo. Núm. Exp. 183/2026.
Castro Cruz Blanca Estela vs. Flores Huantosa Enrique. Controversias del Orden Familiar 1 Acdo. en Incidente. Núm. Exp. 951/2009 Inc. de Cancel. de Pensión Alimenticia.
Chávez Flores Jorge Daniel. Sucesorio Familiar F. 1 Acdo. Núm. Exp. 343/2023.
Elías Jiménez Robles. Sucesorio Familiar acuerdo C. T. 1 Acdo. Núm. Exp. 1209/2020 Bis. 2 Secc. Segunda- Inc. de Reposisión de Autos.
García Peña y Guzmán Rosa María Delfina Guadalupe, su Sucesión. Test. acuerdo C. T. 1 Acdo. Núm. Exp. 1031/2011.
García Cárdenas Rodolfo. Sucesorio Familiar F. 1 Acdo. Núm. Exp. 2053/2024 Secc. Cuarta.
Girón Rosales Carlos. Sucesorio Familiar acuerdo C. T. 2 Acdos. Núm. Exp. 911/2018.

SOLO CONSULTA

Gómez Magan María José vs. Matías Novoa Burgos. Controversias del Orden Familiar 1 Acdo. en Otros. Núm. Exp. 911/2012 Vía de Apremio Pago de Adeudo de Los Meses de Marzo y Abril de 2026.
González Molina Laura Beatriz. Sucesorio Familiar acuerdo C. T. 1 Acdo. Núm. Exp. 451/2025.
Guadarrama Estrada Manuel Pablo su Sucesión. Sucesorio Familiar acuerdo C. T. 1 Acdo. Núm. Exp. 243/2026.
Guadarrama Ortíz Yéssica Belina vs. José Luis Galicia Piña. Controversias del Orden Familiar 1 Acdo. en Incidente. Núm. Exp. 2123/2023 Incidente.
Gutiérrez Torres María Magdalena. Sucesorio Familiar acuerdo C. T. 1 Acdo. Núm. Exp. 837/2025.
Gómez Cordero Jesús. Int. acuerdo C. T. 1 Acdo. Núm. Exp. 1127/2001.
Hurley Annette Marie vs. Díaz Infante Martínez Pablo. Controversias del Orden Familiar acuerdo C. T. 2 Acdos. Núm. Exp. 16/2026 Lamvlv/016/2026.
Jiménez Cabrera Guillermina vs. Emiliano Araujo Chávez. Ord. Civil Familiar acuerdo C. T. 1 Acdo. en Incidente. Núm. Exp. 311/2008 Inc. de Actual. de Pensiones Alimenticias Vencidas y No Cubiertas de Sep 2015 a Sep 2022.
Lankhaar Bautista Martha Silvia vs. Ángel Noriega Hernández. Controversias del Orden Familiar F. 1 Acdo. Núm. Exp. 369/2006 Expediente.
León Ponce Mauricio. Sucesorio Familiar acuerdo C. T. 1 Acdo. Núm. Exp. 1593/2024.
León Ramírez Carlos. Sucesorio Familiar acuerdo C. T. 1 Acdo. Núm. Exp. 1305/2017.
Loarca García Luis Mariano y Álvarez Cuevas Ana María Noemí vs. Zozaya Cuéllar Miguel Ángel. Controversias del Orden Familiar acuerdo C. T. 1 Acdo. Núm. Exp. 59/2023.
López Jiménez Santiago, su Sucesión. Sucesorio Familiar acuerdo C. T. 1 Acdo. Núm. Exp. 2053/2012.
Martínez Cortés Karina. Sucesorio Familiar acuerdo C. T. 1 Acdo. Núm. Exp. 1503/2024.
Mendoza Uribe Raúl su Sucesión. Sucesorio Familiar 1 Acdo. Núm. Exp. 1127/2022 Tomo II.
Monrraga Almaraz César vs. Chávez Sánchez Samaria Karmina. Especial Familiar Entraga de Billete. 1 Acdo. en Incidente. Núm. Exp. 1843/2022 Inc. para Resolver Las Cuestiones Inherentes a la Disol. del Vínculo Matrimonial Tomo II.
Morales García José Alfredo. Sucesorio Familiar acuerdo C. T. 1 Acdo. Núm. Exp. 29/2026.
Navarrete Pérez Bonifacio. Sucesorio Familiar 1 Acdo. Núm. Exp. 335/2026.
Nepthali Cervantes Yáñez vs. María Guadalupe Becerra Rodríguez. Controversias del Orden Familiar F. 1 Acdo. en Otros. Núm. Exp. 31/1991 Inc. de Cesación de Pensión Alimenticia.
Olivas Herrera Manuel. Sucesorio Familiar acuerdo C. T. 2 Acdos. Núm. Exp. 153/2026.
Orozco Maldonado Cruz Violeta. Sucesorio Familiar acuerdo C. T. 1 Acdo. Núm. Exp. 41/2026.
Pérez Martínez Óscar Fernando vs. María Azucena Rodríguez Texocotitla. Controversias del Orden Familiar acuerdo C. T. 1 Acdo. Núm. Exp. 2063/2024.
Ríos Medina Gabriela vs. Carlos Augusto Sánchez Aragón. Especial Familiar 3 Acdos. en Incidente. Núm. Exp. 385/2014 Inc. de Incremento de Pensión Alimenticia.
Rosales Hernández Pedro. Sucesorio Familiar acuerdo C. T. 1 Acdo. Núm. Exp. 43/2026.
Salas Muñoz Jazmín vs. Martín Salas González. Alim. Comparec. F. 1 Acdo. Núm. Exp. 1327/2007.
Salas Muñoz Jazmín vs. Martín Salas González. Controversias del Orden Familiar F. 2 Acdos. en Incidente. Núm. Exp. 1327/2007 Inc. de Adeudos Alimentarios.
Salas Vargas Claudio. Sucesorio Familiar acuerdo C. T. 1 Acdo. Núm. Exp. 753/2025.
Soriano Reyes María Delpilar vs. Sergio Alejandro Sánchez Mancilla. Alim. Comparec. Dada. 1 Acdo. Núm. Exp. 1143/2002.
Valdés Peña Laura Graciela vs. Alberto Lagos Vázquez. Controversias del Orden Familiar acuerdo C. T. 1 Acdo. en Expedientillo. Núm. Exp. 1489/1999 Exp. Principal.
Vega Jiménez María Nayeli vs. Aarón Ortega Subias. Controversias del Orden Familiar acuerdo C. T. 1 Acdo. Núm. Exp. 131/2008.
Verónica Gómez Sandoval vs. Jesús Ernesto Tapia Estrada. Controversias del Orden Familiar Entrega de Billete. 1 Acdo. Núm. Exp. 1845/2019 Tomo II.
Ávila Raúl. Sucesorio Familiar acuerdo C. T. 1 Acdo. Núm. Exp. 263/2025.

NO PUBLICADOS

García Jiménez Viviana vs. Celaya Gamboa Ramón. Controversias del Orden Familiar F no Publ. del 27- 05- 2026. 3 Acdos. Núm. Exp. 2157/2024 Tomo II.

AUDIENCIA

Bolio Pérez Ofeliaymanlio Al Altamirano González. Convn. Especial Familiar. 1 Aud. en Incidente. Núm. Exp. 879/2015 Inc. de Incumplimiento de Convn. y Cambio de Guarda y Custodia Tomo II.
Iturbe Rivera José. acuerdo C. T. Sucesorio Familiar. 1 audiencia. Núm. Exp. 707/2025.
Jazmín Salas Muñoz vs. Martín Salas González. Aud. Desahogo de Pruebs. Controversias del Orden Familiar 1 Aud. en Incidente. Núm. Exp. 1327/2007 Inc. de Cancel. de Pensión Alimenticia.

SENTENCIAS INTERLOCUTORIAS

Otero Novelo Juan José. Sucesorio Familiar Sent. Interl. 1 Núm. Exp. 2067/2023

LA SECRETARIA DE ACUERDOS
LIC. MARÍA ANTONIENTA ARROYO SUMANO

SECRETARÍA "B"
ACUERDOS DEL 28 DE MAYO DEL 2026

Aguilar Rumoroso Guadalupe Rosalía vs. Diego Otóniel Dimitri Ruíz Bravo. Controversias del Orden Familiar 1 Acdo. en Incidente. Núm. Exp. 1488/1998 Incidente.
Angulo Álvarez Patricia Pamela vs. Ávalos Flores Luis Alberto. Controversias del Orden Familiar 1 Acdo. Núm. Exp. 1464/2024.
Benítez Escamilla Guillermina. Sucesorio Familiar 2 Acdos. Núm. Exp. 562/2024 Secc. Segunda.
Blas Minguer Octavio. Sucesorio Familiar 1 Acdo. Núm. Exp. 338/2019.
Castillo Campos Aurelia. Sucesorio Familiar 1 Acdo. Núm. Exp. 758/2025.
Chamorro Sánchez Allumy Alexandra vs. José Alfredo Medrano Feanco. Controversias del Orden Familiar 1 Acdo. Núm. Exp. 1988/2024.
Cortés León Refugio Yolanda. Sucesorio Familiar 1 Acdo. Núm. Exp. 246/2025.
Cosme Ramírez Martha Patricia. Controversias del Orden Familiar 1 Acdo. Núm. Exp. 922/2022 Tomo II.
Cuaxiloac Guzmán Raúl Eduardo y Cuaxloac Guzmán José Luis vs. Plessy Guzmán Gloria su Sucesión y Plessy Guzmán Juana. Ord. Civil Familiar Ordena Acumular. 1 Acdo. Núm. Exp. 324/2026.
Espitia Ortíz Claudia vs. José Ignacio Trejo Cruz. Controversias del Orden Familiar 1 Acdo. Núm. Exp. 1950/2024.
González Flores Ivaneey Shandely vs. Axel Isai Ramírez Guerrero. Controversias del Orden Familiar 1 Acdo. Núm. Exp. 1552/2024.
González Nava Guadalupe. Sucesorio Familiar 1 Acdo. en Incidente. Núm. Exp. 782/2017 Inc. de Inclusión de Bien Inmueble.
González Reyes María Cruz. Sucesorio Familiar 1 Acdo. Núm. Exp. 2416/2024.
Gómez Rosado Jesús Ramón. Sucesorio Familiar 1 Acdo. Núm. Exp. 1888/2016 Secc. Tercera.
Hernández Muñoz José Antonio su Sucesión. Sucesorio Familiar 1 Acdo. Núm. Exp. 236/2026.
Hidalgo Aldana Sergio. Sucesorio Familiar 1 Acdo. Núm. Exp. 268/2025.
López Cuevas Alberto vs. Arreola Landeros Marisol. Especial Familiar 1 Acdo. en Incidente. Núm. Exp. 1868/2019 Inc. de Formación de Inventario de la Sociedad Conyugal.
López Cuevas Alberto vs. Arreola Landeros Marisol. Especial Familiar 3 Acdos. Núm. Exp. 1868/2019 Principal Tomo III.
López Cuevas Alberto. Especial Familiar 1 Acdo. en Incidente. Núm. Exp. 1868/2019 Guarda y Custodia y Pensión Alimenticia Promov. por Marisol Arreola Landeros.
López García Verónica vs. Saldaneta Ramos Fernando. Controversias del Orden Familiar 2 Acdos. en Otros. Núm. Exp. 1036/2011 Vía de Apremio.
Martínez Álvarez Ricardo. Sucesorio Familiar 1 Acdo. Núm. Exp. 1904/2024.
Montes Folch María del Carmen vs. Ricardo Hernández Rodríguez. Controversias del Orden Familiar 1 Acdo. en Incidente. Núm. Exp. 702/2015 Incidente.
Montiel Soria Isidoro. Sucesorio Familiar 3 Acdos. Núm. Exp. 502/2025.
Negreros Castillo José Antonio su Sucesión. Sucesorio Familiar 1 Acdo. Núm. Exp. 194/2026.

SOLO CONSULTA
SOLO CONSULTA
SOLO CONSULTA

Nieto Buitrago José Rubiel. Sucesorio Familiar 1 Acdo. Núm. Exp. 358/2025.
Ortigoza Palacios Georgina Ivett vs. Palacios Vargas María del Carmen y Otro. Sucesorio Familiar 1 Acdo. en Cuadernillo. Núm. Exp. 74/2026 Lamvlv 074/2026 Violencia.
Ortiz Frausto María del Consuelo vs. Hernández Ortiz René. Especial Familiar 1 Acdo. Núm. Exp. 1036/2017.
Puig Montserrat Juan. Sucesorio Familiar 1 Acdo. Núm. Exp. 2248/2024.
Pérez Sánchez Guadalupe. Sucesorio Familiar 1 Acdo. Núm. Exp. 1040/2023.
Ramírez Meneses Hena Isabel. Sucesorio Familiar 1 Acdo. Núm. Exp. 260/2025.
Salazar Carrasco Rita Mariel vs. Aradillas Javier Cristóbal. Controversias del Orden Familiar 1 Acdo. en Incidente. Núm. Exp. 488/2017 Inc. de Cambio de Guarda y Custodia.
Sánchez Humberto su Sucesión. Sucesorio Familiar 2 Acdos. Núm. Exp. 294/2026.
Sarmiento Hernández Andrés Mateo. Ord. Civil Familiar 1 Acdo. Núm. Exp. 306/2026.
Tinajero García Sebastián. Sucesorio Familiar 1 Acdo. Núm. Exp. 702/2025.
Torres Medina Francisca. Sucesorio Familiar 1 Acdo. Núm. Exp. 170/2026.
Vázquez Vázquez Esperanza. Sucesorio Familiar 1 Acdo. Núm. Exp. 82/2025.
NO PUBLICADOS
Centeno Islas Jesús. Sucesorio Familiar no Publ. del 27- 05- 2026. 1 Acdo. Núm. Exp. 1148/2024.
García Calles Arturo su Sucesión. Sucesorio Familiar no Publ. del 27- 05- 2026. 1 Acdo. Núm. Exp. 216/2026.
Gutiérrez Ramos Anayeli vs. Adelaido Luis Velasco Herrera. Controversias del Orden Familiar no Publ. del 27- 05- 2026. 1 Acdo. en Expedientillo. Núm. Exp. 960/2012.
Lara Pérez Yrma. Sucesorio Familiar no Publ. del 27- 05- 2026. 1 Acdo. Núm. Exp. 320/2025.
Lara Pérez Yrma. Sucesorio Familiar no Publ. del 27- 05- 2026. 2 Acdos. en Otros. Núm. Exp. 320/2025 Secc. Segunda.
Ochoa Mercado María Isaura Alejandra. Sucesorio Familiar no Publ. del 27- 05- 2026. 1 Acdo. Núm. Exp. 2274/2024.
AUDIENCIA
Enríquez Sevilla Salvador. Sucesorio Familiar. 1 audiencia. Núm. Exp. 142/2019.
Salazar Carrasco Rita Mariel vs. Aradillas Javier Cristóbal. Aud. Plática Controversias del Orden Familiar 1 Aud. en Incidente. Núm. Exp. 488/2017 Inc. de Cambio de Guarda y Custodia.

SENTENCIAS DEFINITIVAS DEL 28 DE MAYO DEL 2026

Manzano Cervantes Víctor Adrián, Guzmán Santiago Magdaleno, Guzmán Díaz Yeny Xóchitl. Juris. Voluntaria Familiar Sent. Def. 1 Núm. Exp. 1868/2023

SENTENCIAS INTERLOCUTORIAS

Ayala Montiel Pedro. Sucesorio Familiar Sent. Interl. 1 Núm. Exp. 442/2025

LA SECRETARIA DE ACUERDOS
LIC. JANETH HERNÁNDEZ HERNÁNDEZ

VIGÉSIMO CUARTO DE LO FAMILIAR

SECRETARÍA "A"
ACUERDOS DEL 28 DE MAYO DEL 2026

Acevedo Pérez Norma Angélica vs. Carmona Pineda Gerardo. Controversias del Orden Familiar Rebeldía Agravios. 1 Acdo. en Incidente. Núm. Exp. 111/2020 Cesación de Pensión Alimenticia.
Afanador García Sara. Controversias del Orden Familiar 1 Acdo. en Expedientillo. Núm. Exp. 1077/2002 Bis. 1.
Aguilar Fajardo Sergio su Sucesión. Sucesorio Familiar 1 Acdo. Núm. Exp. 213/2025.
Aguilar García Angélica vs. Ramón Andrés Galván García. Controversias del Orden Familiar 1 Acdo. Núm. Exp. 2129/2017.
Álvarez Rodríguez Gilberto su Sucesión. Sucesorio Familiar 1 Acdo. Núm. Exp. 39/2026.
Álvarez Zecua Miguel. Sucesorio Familiar 1 Acdo. Núm. Exp. 1065/2021 Secc. Cuarta.
Andrade Manzano Martha Patricia su Sucesión. Sucesorio Familiar 1 Acdo. Núm. Exp. 385/2025.
Aranzabal Bravo José Antonio su Sucesión. Sucesorio Familiar Nuevo. 1 Acdo. Núm. Exp. 333/2026.
Ballesteros Miranda Carlos. Sucesorio Familiar 1 Acdo. Núm. Exp. 97/2015.
Barajas Castro Patricia vs. Leal Gutiérrez Alfredo. Controversias del Orden Familiar 1 Acdo. Núm. Exp. 415/2003.
Barrera Juárez Eunice Betzabet vs. González Herrera Francisco Javier. Controversias del Orden Familiar 1 Acdo. en Expedientillo. Núm. Exp. 155/2022.
Betancourt Flores Óscar Alberto vs. Rosas García Juana. Controversias del Orden Familiar 1 Acdo. en Incidente. Núm. Exp. 2227/2013 Modificación de Convn. Tomo II.
Camacho Mora Isabel. Sucesorio Familiar 1 Acdo. en Expedientillo. Núm. Exp. 1337/2019.
Carranza Villalba Marcia Paulina vs. Martínez de la Paz Jorge. Ord. Civil Familiar 1 Acdo. en Expedientillo. Núm. Exp. 161/2026 Expdllo. Bis.
Castañeda Pimentel Carol Samantha vs. Valenzuela Paniagua Carlos. Especial Familiar Billete. 1 Acdo. en Incidente. Núm. Exp. 279/2022 Modificación de Convn. Judicial.
Castillo Lima Gustavo. Sucesorio Familiar 1 Acdo. Núm. Exp. 219/2014.
Cedillo Jiménez José Ricardo vs. Sánchez Guzmán Diana Elizabeth. Controversias del Orden Familiar 1 Acdo. en Expedientillo. Núm. Exp. 329/2025 Bis.
Cerón Rodríguez Juan Manuel su Sucesión. Sucesorio Familiar 1 Acdo. Núm. Exp. 243/2026.
Colín Hernández Eduardo Alberto su Sucesión. Sucesorio Familiar 1 Acdo. Núm. Exp. 1915/2024.
Colores Federico César su Sucesión. Sucesorio Familiar 1 Acdo. Núm. Exp. 261/2026.
Corona Gaytán Ángel vs. Pérez Ramírez Gabriela. Controversias del Orden Familiar 1 Acdo. Núm. Exp. 1515/2024.
Cortés Camba Mercedes su Sucesión. Sucesorio Familiar 1 Acdo. Núm. Exp. 265/2026.
Cortés Escalona José Antonio vs. Barrera García Suah Nain. Controversias del Orden Familiar 3 Acdos. Núm. Exp. 1771/2016 Tomo II.
Cuevas Bautista Raúl su Sucesión. Sucesorio Familiar 5 Acdos. Núm. Exp. 667/2025.
Díaz Loera María su Sucesión. Sucesorio Familiar 1 Acdo. Núm. Exp. 2197/2024.
Durán Martínez Joel. Ord. Civil Familiar Dada Cuenta. 1 Acdo. en Expedientillo. Núm. Exp. 571/1999 Expedientillo.
Espinosa Cabrera Irma Grisell vs. Ramírez Domínguez Cralos. Controversias del Orden Familiar 1 Acdo. en Expedientillo. Núm. Exp. 1853/2011 Bis.
Flores Reyes José Antonio vs. Isleño Palomo Perla Elena. Controversias del Orden Familiar 1 Acdo. Núm. Exp. 1057/2023.
Flores Reyes José Antonio vs. Isleño Palomo Perla Elena. Controversias del Orden Familiar 1 Acdo. en Incidente. Núm. Exp. 1057/2023 Cambio de Guarda y Custodia.
Flores Reyes José Antonio vs. Isleño Palomo Perla Elena. Controversias del Orden Familiar Contestación de Agravios. 1 Acdo. en Incidente. Núm. Exp. 1057/2023 Cuantif. de Pensiones Vencidas y No Pagadas.
Flores Reyes José Antonio vs. Isleño Palomo Perla Elena. Controversias del Orden Familiar 1 Acdo. en Incidente. Núm. Exp. 1057/2023 Nul. de Emplaz. Derivado del Inc. de Cambio de Guarda y Custodia.
Frías Blancas Demetria su Sucesión. Sucesorio Familiar 1 Acdo. Núm. Exp. 1775/2024.
Fuso Calderón Silvia vs. Sevilla Cheres Isaac. Especial Familiar 1 Acdo. en Expedientillo. Núm. Exp. 969/2005.
Garduño Álvarez Eulogia su Sucesión. Juris. Voluntaria Familiar 1 Acdo. Núm. Exp. 1061/2024.
Garza Castillo Leticia Araceli. Controversias del Orden Familiar 1 Acdo. en Expedientillo. Núm. Exp. 1093/2008 Expedientillo.
Godínez Gómez Victoria su Sucesión. Sucesorio Familiar 1 Acdo. Núm. Exp. 397/2025.
Gómez Hernández Saúl Roberto su Sucesión. Sucesorio Familiar 1 Acdo. Núm. Exp. 519/2025.
Guerrero Mendiola Paulina Shalchuitl vs. Franco Mata Ángel Aarón. Controversias del Orden Familiar Billetes. 1 Acdo. en Expedientillo. Núm. Exp. 943/2020.
Guerrero Morales José Ignacio su Sucesión. Sucesorio Familiar 1 Acdo. en Otros. Núm. Exp. 273/2025 Segunda Sección.
Guerrero Zúñiga Leonor Angélica vs. Ramírez León Hermilo. Controversias del Orden Familiar 1 Acdo. en Expedientillo. Núm. Exp. 787/2024 Bis.

SOLO CONSULTA

Gutiérrez Domínguez Matilde vs. Gutiérrez Domínguez Matilde. Sucesorio Familiar 1 Acdo. Núm. Exp. 1951/2021.
Hilario Montaño Araceli vs. Alfonso Archundia Padilla. Especial Familiar 1 Acdo. Núm. Exp. 681/2021.
Huerta Hernández Roberto su Sucesión. Sucesorio Familiar Dada Cuenta. 1 Acdo. Núm. Exp. 101/2026.
Juárez González Ma Auxilio su Sucesión. Sucesorio Familiar 2 Acdos. Núm. Exp. 981/2024.
Kleyff Berdowsky Karen vs. Cassab Charabati Víctor. Ord. Civil Familiar 2 Acdos. en Incidente. Núm. Exp. 1607/2024 Cump. de Convenio.
Kleyff Berdowsky Karen vs. Cassab Charabati Víctor. Ord. Civil Familiar 1 Acdo. en Incidente. Núm. Exp. 1607/2024 Pensiones Vencidas y No Pagadas.
León Barragán Mónica Pixan vs. Chávez Acosta Rafael. Especial Familiar Dada Cuenta. 1 Acdo. en Incidente. Núm. Exp. 2055/2012 de Cancel. de Pensión Alimenticia.
León Barragán Mónica Pixan vs. Chávez Acosta Rafael. Especial Familiar Dada Cuenta. 2 Acdos. en Incidente. Núm. Exp. 2055/2012 Tercer Inc. de Ejecc. de Sentencia.
López García Martha Patricia vs. Omar Saib Hernández Santana Nacif. Especial Familiar 1 Acdo. Núm. Exp. 1551/2012.
Martínez Calderón José Guadalupe. Int. 2 Acdos. Núm. Exp. 47/1996.
Martínez García Ricardo y García Ocampo Esperanza vs. Padrón Saucedo Gabriela Janete. Controversias del Orden Familiar 1 Acdo. en Expedientillo. Núm. Exp. 131/2022 Bis.
Martínez Gómez Agustín su Sucesión. Sucesorio Familiar 1 Acdo. Núm. Exp. 273/2026.
Martínez Miramóntes José Luis vs. Díaz Zamorano Irma. Ord. Civil Familiar 1 Acdo. en Incidente. Núm. Exp. 781/2024 Liquidación de Sociedad Conyugal.
Martínez Nieto Leonor Juana vs. Rafael Rojas Gerardo. Controversias del Orden Familiar 1 Acdo. en Expedientillo. Núm. Exp. 939/2003 Bis.
Martínez Torres Francisco su Sucesión. Sucesorio Familiar 1 Acdo. Núm. Exp. 211/2025.
Mejía Solano Filemón. Sucesorio Familiar Computo. 2 Acdos. en Incidente. Núm. Exp. 1111/2020 Remoción de Albacea.
Monroy Solís Edna vs. Vega Sandoval Pablo Alberto. Controversias del Orden Familiar 1 Acdo. Núm. Exp. 1251/2024.
Montenegro Valle Fernando Cristóbal su Sucesión. Sucesorio Familiar 1 Acdo. en Incidente. Núm. Exp. 165/2024 Impugnación de la Autenticidad y Validez del Testamento.
Morales García Juan José vs. Berenice Hernández Ruíz. Ord. Civil Familiar 1 Acdo. en Incidente. Núm. Exp. 2111/2010 Segundo Inc. de Liquidación de Sociedad Conyugal.
Moreno Luna Miguel su Sucesión. Sucesorio Familiar 1 Acdo. Núm. Exp. 515/2024.
Muñoz Bandala Jesús Gerardo vs. Muñoz Bandala Elsa María. Ord. Civil Familiar 2 Acdos. Núm. Exp. 23/2025.
Muñoz Flores María de Lourdes Margarita su Sucesión. Sucesorio Familiar 1 Acdo. Núm. Exp. 269/2026.
Muñoz Vázquez Roberto vs. Gabriela Villarroel Villarreal. Especial Familiar 1 Acdo. en Incidente. Núm. Exp. 1211/2020 de Pensión Alimenticia.
Ortega Márquez Samuel y Gloria Rojo Ortiz. Ord. Civil Familiar 1 Acdo. en Expedientillo. Núm. Exp. 709/1990.
Ortiz Mier Juana vs. Mario Hernández de Vicente. Especial Familiar 1 Acdo. en Incidente. Núm. Exp. 1359/2019 Guarda y Custodia y Alimentos.
Ortuno López Mayra vs. Vázquez Chávez Alfredo. Especial Familiar 2 Acdos. en Incidente. Núm. Exp. 1/2022 Cambio de Guarda y Custodia.
Pacheco Ortiz Amelia vs. Alejandro Alberto Cervantes Pineda. Controversias del Orden Familiar 1 Acdo. Núm. Exp. 2115/2019.
Pérez Almeralla Ofelia vs. Adrián Ponce Pérez. Controversias del Orden Familiar 1 Acdo. Núm. Exp. 1941/2019.
Pérez García Miriam vs. García Brígido Óscar. Especial Familiar 1 Acdo. en Expedientillo. Núm. Exp. 2125/2014 Bis. 1.
Pérez Ramírez Casimiro su Sucesión. Sucesorio Familiar Nuevo. 1 Acdo. Núm. Exp. 337/2026.
Peñuelas Tejero Juan Carlos vs. Peñuelas Sordo Carlos José. Controversias del Orden Familiar 1 Acdo. Núm. Exp. 2245/2023.
Pinelo Carmona Juan Jesús su Sucesión. Sucesorio Familiar 1 Acdo. Núm. Exp. 829/2025.
Plata Celon Karla Mariana vs. Juan Manuel Reséndiz Vázquez. Controversias del Orden Familiar 1 Acdo. Núm. Exp. 659/2021.
Pérez Lazcano Laura Yadira vs. Juan Martínez Navarro Posadas. Controversias del Orden Familiar Computo. 2 Acdos. en Incidente. Núm. Exp. 1083/2008 Cancel. de Pensión Alimenticia.
Raquel Erendira Lainez Franco. Controversias del Orden Familiar 1 Acdo. Núm. Exp. 2227/2013 Expedientillo.
Reyes Soriano José Refugio Felipe. Sucesorio Familiar 3 Acdos. Núm. Exp. 343/2017.
Reynoso González Daniel vs. Mayra Belem Moreno Barrios. Controversias del Orden Familiar 1 Acdo. en Incidente. Núm. Exp. 283/2017 Cancel. de Pensión Alimenticia.
Rodríguez Martínez Emigdia vs. Fernando Godínez Medina. Especial Familiar 1 Acdo. en Expedientillo. Núm. Exp. 365/2016 Bis.
Romero García Remigio su Sucesión. Sucesorio Familiar 1 Acdo. Núm. Exp. 239/2026.
Rosales Moguel Norma Angélica vs. Núñez Valle Israel. Controversias del Orden Familiar 1 Acdo. en Incidente. Núm. Exp. 549/2002 Inc. de Reduc. de Pensión Alimenticia.
Rosas Galindo Enedina su Sucesión. Sucesorio Familiar 1 Acdo. Núm. Exp. 337/2025.
Ruíz y Becerril Gloria. Int. 1 Acdo. Núm. Exp. 131/2000.
Salinas Flores Carmen su Sucesión. Sucesorio Familiar 1 Acdo. Núm. Exp. 245/2026.
San Juan Sosa Roberto Pablo su Sucesión. Sucesorio Familiar 1 Acdo. Núm. Exp. 441/2024.
San Vicente Padierna Angélica vs. Hernández Felipe Gabriel Alejandro. Controversias del Orden Familiar 2 Acdos. Núm. Exp. 1853/2016.
Sánchez Plata Iris del Carmen vs. Chavarría Díaz Diego y Chavarría Garay Salvador David. Controversias del Orden Familiar Rebeldía Agravios. 1 Acdo. Núm. Exp. 1237/2023.
Sánchez Velázquez Miguel Ángel su Sucesión. Sucesorio Familiar 1 Acdo. Núm. Exp. 251/2026.
Uriegas Vázquez Fernando su Sucesión. Sucesorio Familiar 1 Acdo. Núm. Exp. 557/2025.
Vaca Fuentes Natali vs. Delgado Grageola Joaquín. Controversias del Orden Familiar 1 Acdo. Núm. Exp. 941/2024.
Velázquez Barrón David su Sucesión. Sucesorio Familiar Nuevo. 1 Acdo. Núm. Exp. 335/2026.
Zamora Mujica Gina Joanna vs. Jaimes Benítez Israel. Controversias del Orden Familiar 1 Acdo. en Incidente. Núm. Exp. 1269/2007 Cesación de Pensión Alimenticia.
Zamora Reyes Marco Antonio. Sucesorio Familiar 1 Acdo. en Expedientillo. Núm. Exp. 311/2012.
Zamudio Ochoa Miguel Ángel vs. Velasco Montero Laura Patrcia. Controversias del Orden Familiar 1 Acdo. Núm. Exp. 97/2024.
De Jesús Hernández Guadalupe vs. Valdez Nogueda Roberto. Especial Familiar 1 Acdo. en Incidente. Núm. Exp. 151/2023 Inc. de Liquidación de Sociedad Conyugal.
De Jesús Zepeda León su Sucesión. Sucesorio Familiar 3 Acdos. Núm. Exp. 137/2026.
NO PUBLICADOS
Martínez González Mariano su Sucesión. Sucesorio Familiar S/S. 1 Acdo. Núm. Exp. 225/2025.
AUDIENCIA
Díaz Ordaz Castañón Gustavo vs. Beckmann Legorreta Dora María su Sucesión. Aud. Sucesorio Familiar. 1 audiencia. Núm. Exp. 11/2025.
Hernández Victoria Carlos su Sucesión. Aud. 801 Sucesorio Familiar. 1 audiencia. Núm. Exp. 517/2025.
Herrera Reséndiz Ma Rosario Victoria su Sucesión. Aud. 801 Sucesorio Familiar. 1 audiencia. Núm. Exp. 481/2025.
Juárez Guilebaldo José vs. Alberta Cruz López. Aud. Especial Familiar. 1 Aud. en Incidente. Núm. Exp. 1937/2018 Segundo Inc. de Cancel. de Pensión Alimenticia.
Rojas Moreno Leonor vs. Gutiérrez Rojas Fernando Hugo. Aud. Controversias del Orden Familiar 1 Aud. en Incidente. Núm. Exp. 1083/2010 Cancel. de Alimentos.

SENTENCIAS INTERLOCUTORIAS

Caballero Santillán Daniel su Sucesión. Sucesorio Familiar Sent. 1 Núm. Exp. 595/2025
Gómez Sampero Daniel su Sucesión. Sucesorio Familiar Sent. 1 Núm. Exp. 641/2025
Hidalgo Benítez Lizbeth vs. Gerardo Romero Viramontes. Controversias del Orden Familiar Sent. 1 Sent. Inter. en Incidente. Núm. Exp. 45/2005 Inc. de Cancel. de Pensión Alimenticia

LA SECRETARIA DE ACUERDOS
LIC. SELENE CELESTE ZAMUDIO RODRÍGUEZ

SECRETARÍA "B"
ACUERDOS DEL 28 DE MAYO DEL 2026

Aguilar Pérez María Herlinda vs. Maximiliano Flores Salazar. Especial Familiar 1 Acdo. en Incidente. Núm. Exp. 56/2012 Inc. de Liquidación de la Sociedad Conyugal.

SOLO CONSULTA
SOLO CONSULTA
SOLO CONSULTA

Alvarado Carrillo Griselda su Sucesión. Sucesorio Familiar 1 Acdo. Núm. Exp. 2212/2024.
Andrade Padilla Alfredo vs. Del Ángel Torres Anahit Larissa. Controversias del Orden Familiar 1 Acdo. Núm. Exp. 884/2022.
Borgonio Pérez Gabino su Sucesión. Sucesorio Familiar 1 Acdo. Núm. Exp. 2386/2024.
Bribiesca Angulo Ana María vs. Sánchez Bribiesca Ana Gabriela y Gutiérrez Smith Alonso. Controversias del Orden Familiar 1 Acdo. Núm. Exp. 1314/2024.
Bribiesca Angulo Ana María vs. Sánchez Bribiesca Ana Gabriela y Gutiérrez Smith Alonso. Controversias del Orden Familiar Dada Cuenta. 1 Acdo. en Incidente. Núm. Exp. 1314/2024 Inc. Iniminado.
Camacho Aguilar Regina su Sucesión. Sucesorio Familiar 1 Acdo. en Otros. Núm. Exp. 334/2025 Secc. Segunda.
Casillas Anguiano Antonio. Sucesorio Familiar 1 Acdo. en Otros. Núm. Exp. 976/2014 Secc. Segunda.
Castillo Díaz Clara. Sucesorio Familiar 2 Acdos. Núm. Exp. 1172/2020.
Chávez Badillo Adriana vs. Salazar Alfaro Víctor Manuel. Controversias del Orden Familiar 2 Acdos. en Incidente. Núm. Exp. 1298/2008 Inc. de Cesación de Pensión Alimenticia.
Chijate Lulo José Carmen su Sucesión. Sucesorio Familiar 1 Acdo. Núm. Exp. 40/2025.
Elías Hernández Jesús vs. Sandra Bermúdez Jiménez. Especial Familiar 1 Acdo. Núm. Exp. 72/2021.
Estrada García Lourdes vs. Adolfo Domingo Jiménez Rivera. Controversias del Orden Familiar 1 Acdo. Núm. Exp. 2430/2013.
Fernández Ponce Jorge su Sucesión. Sucesorio Familiar Dada Cuenta. 1 Acdo. Núm. Exp. 534/2025.
García Chanes Rosa Estela. Juris. Voluntaria Familiar 1 Acdo. Núm. Exp. 468/2022.
García Díaz Luis su Sucesión. Sucesorio Familiar 1 Acdo. Núm. Exp. 116/2026.
Garnica Frontana Guadalupe vs. Peña Quintana Antonio y Otra. Sucesorio Familiar 2 Acdos. Núm. Exp. 656/2008.
Guevara Guerrero Ana María su Sucesión. Sucesorio Familiar 1 Acdo. Núm. Exp. 22/2026.
Guillén Pérez Guadalupe su Sucesión. Sucesorio Familiar 1 Acdo. Núm. Exp. 310/2026.
Guzmán Murillo Krsna Vianka vs. Toscano Jasso Oziel. Controversias del Orden Familiar 1 Acdo. Núm. Exp. 1320/2024.
Hernández García Sharon vs. Medina Cruz Mario. Especial Familiar 1 Acdo. en Incidente. Núm. Exp. 532/2023 Inc. de Cambio de Guarda y Custodia.
Hernández Martínez Pedro vs. Marín Martínez Raúl y Martínez Rangel Amelia su Sucesión. Ord. Civil Familiar Dada. 2 Acdos. Núm. Exp. 123/2026 1.
Juárez Chávez Indalecio su Sucesión. Sucesorio Familiar 2 Acdos. Núm. Exp. 34/2026.
Laguna Monroy Martha Arianna vs. Cervantes Palma Joaquín Accel. Controversias del Orden Familiar 1 Acdo. Núm. Exp. 1328/2024.
Laguna Monroy Martha Arianna vs. Cervantes Palma Joaquín Accel. Controversias del Orden Familiar 1 Acdo. en Incidente. Núm. Exp. 1328/2024 Inc. de Cambio de Forma de Pago de la Pensión Alimenticia Provisional.
León Saldaña Ricardo su Sucesión. Sucesorio Familiar 1 Acdo. en Otros. Núm. Exp. 308/2025 Secc. Segunda.
López Aragón Elizabeth vs. Martínez Briones Jesús Eduardo. Especial Familiar 2 Acdos. en Incidente. Núm. Exp. 812/2017 Inc. de Cambio de Guarda y Custodia.
López Aragón Elizabeth vs. Martínez Briones Jesús Eduardo. Especial Familiar 1 Acdo. en Incidente. Núm. Exp. 812/2017 Inc. en Vía de Apremio, Cump. de Convn. Judicial.
López Gutiérrez Mónica María. Juris. Voluntaria Familiar 1 Acdo. Núm. Exp. 1948/2013.
Martínez González Onésimo su Sucesión. Sucesorio Familiar 1 Acdo. Núm. Exp. 192/2026.
Martínez Guzmán Teodoro su Sucesión. Sucesorio Familiar 2 Acdos. Núm. Exp. 102/2026.
Martínez Solís María del Refugio. Sucesorio Familiar 1 Acdo. Núm. Exp. 986/2018.
Martínez Peña Juan. Sucesorio Familiar 1 Acdo. Núm. Exp. 854/1991.
Mazrtinez Chávez José Encarnación. Test. 1 Acdo. Núm. Exp. 1364/1998.
Molina Aguilar Rosa vs. Francisco Javier Palma Franco. Alim. Comparec. 1 Acdo. Núm. Exp. 1214/2003.
Navarijo González Karen Vanessa vs. Del Águila Chávez Ricardo. Controversias del Orden Familiar 1 Acdo. Núm. Exp. 74/2024.
Olvera Cervantes Antonio. Int. 1 Acdo. Núm. Exp. 578/1999.
Ortiz Aguirre Juan. Sucesorio Familiar 1 Acdo. Núm. Exp. 734/2022.
Pacheco Suárez Tomaza su Sucesión. Sucesorio Familiar 1 Acdo. en Otros. Núm. Exp. 2210/2024 Secc. Tercera.
Padilla Valera Miriam Gabriela vs. Rodríguez Martínez Irving Israel. Controversias del Orden Familiar 1 Acdo. Núm. Exp. 1300/2024.
Padilla Valera Miriam Gabriela vs. Rodríguez Martínez Irving Israel. Controversias del Orden Familiar 1 Acdo. en Incidente. Núm. Exp. 1300/2024 Incidente.
Páez Ramos Domingo Aurelio, Guillermo Páez y Ramos, Esteban Páez y Sánchez su Sucesión vs. Notaria Pública Número 10 antes Notaria Pública Número Dos del Distrito de Chalco D Ecovarrubias Estado de México y Archivo General de Noraias del Estado de México. Ord. Civil Familiar 1 Acdo. Núm. Exp. 1748/2019.
Peredo Navarro Héctor y López García Flor Patricia. Juris. Voluntaria Familiar 1 Acdo. Núm. Exp. 1274/2024.
Pérez Delgado Roberto. Int. 1 Acdo. Núm. Exp. 80/2004.
Peña de la Cruz Melitón su Sucesión. Sucesorio Familiar 2 Acdos. Núm. Exp. 188/2026.
Rangel Barragán Rufina Esther. Juris. Voluntaria Familiar 5 Acdos. Núm. Exp. 1590/2023.
Rangel Lima María de Lourdes. Sucesorio Familiar 2 Acdos. en Incidente. Núm. Exp. 618/2021 Segundo Inc. de Inconformidad Con la Cuenta General de Administración.
Reyes Reyes Josefina Aurora su Sucesión. Sucesorio Familiar 1 Acdo. en Incidente. Núm. Exp. 850/2022 Inc. de Inconformidad y Oposición Al Inventario y Avaluo.
Reyes Reyes Josefina Aurora su Sucesión. Sucesorio Familiar 1 Acdo. en Incidente. Núm. Exp. 850/2022 Segundo Inc. de Inconformidad y Oposición de Inventaqrio y Avalúo.
Reyes Trigo Laura vs. Sergio Cárdenas Vázquez. Especial Familiar 1 Acdo. en Incidente. Núm. Exp. 1292/2010 Vía de Apremio.
Rocha Lorenzo María Ivonne vs. Gutiérrez de León Luis Arturo. Controversias del Orden Familiar 1 Acdo. Núm. Exp. 536/2023.
Rodríguez Dueñas Gabriela Beatriz vs. Luis Alberto Alvarro González. Especial Familiar 1 Acdo. en Expedientillo. Núm. Exp. 1090/2005.
Rojas López Virginia. Juris. Voluntaria Familiar 1 Acdo. Núm. Exp. 2024/2022.
Romero Martínez Jonathan vs. Sabido Hernández Adriana. Controversias del Orden Familiar 1 Acdo. en Incidente. Núm. Exp. 2116/2021 Inc. de Cambio de Guarda y Custodia.
Romero Rodríguez Marina su Sucesión. Sucesorio Familiar 1 Acdo. Núm. Exp. 214/2025.
Rosales Alcalde Eric Arturo su Sucesión. Sucesorio Familiar 1 Acdo. Núm. Exp. 1758/2024.
Saavedra Prendes Carmen su Sucesión. Sucesorio Familiar 1 Acdo. Núm. Exp. 314/2026.
Sánchez González Araceli vs. Hernández Salgado José Alfredo. Controversias del Orden Familiar 1 Acdo. Núm. Exp. 1920/2024.
Sánchez González Araceli vs. Hernández Salgado José Alfredo. Controversias del Orden Familiar 1 Acdo. en Incidente. Núm. Exp. 1920/2024 Inc. de Cambio de Guarda y Custodia Provisional.
Santillán Rodríguez José Dolores su Sucesión. Sucesorio Familiar 2 Acdos. Núm. Exp. 180/2026.
Silva González Esperanza. Sucesorio Familiar 2 Acdos. Núm. Exp. 1700/2024.
Uribe Juárez María Patricia. Controversias del Orden Familiar 1 Acdo. en Incidente. Núm. Exp. 1914/2023 Inc. de Pensión Alimenticia.
Valassi Kalpa Dimitrula. Test. 1 Acdo. Núm. Exp. 566/1996.
Valle Tierradentro Abigail vs. Rojas Urbina Gerardo. Controversias del Orden Familiar 1 Acdo. en Incidente. Núm. Exp. 1478/2022 Inc. de Modificación de Convenio.
Vázquez Huitrón Hugo Ángel vs. María Eugenia Hernández Cervantes. Especial Familiar 1 Acdo. Núm. Exp. 1154/2020.
Velázquez Méndez Dolores su Sucesión. Sucesorio Familiar 1 Acdo. Núm. Exp. 1610/2021.
Vera Landeros Diego Armando vs. Demanda Juic. Sucesión Testamentaria. Sucesorio Familiar 1 Acdo. en Cuadernillo. Núm. Exp. 598/2025 Secc. Segunda.

NO PUBLICADOS

Alamilla Ensastegui Gemma Esmeralda vs. Vanegas Rueda Rodrigo. Controversias del Orden Familiar 1 Acdo. Núm. Exp. 648/2023.
Bribiesca Angulo Ana María vs. Sánchez Bribiesca Ana Gabriela y Gutiérrez Smith Alonso. Controversias del Orden Familiar 1 Acdo. en Incidente. Núm. Exp. 1314/2024 Inc. de Susp. de Régimen de Visitas.

SOLO CONSULTA
SOLO CONSULTA
SOLO CONSULTA

Estrada Guzmán Rebeca vs. Antonio Salinas Alejandro. Controversias del Orden Familiar Sentencia. 1 Acdo. en Incidente. Núm. Exp. 1078/2023 Inc. de Cump. de Convenio.
Flores Sánchez Alejandro vs. Ferreira Dos Santos Cintia. Especial Familiar 1 Acdo. Núm. Exp. 1274/2023.
Rocha Saade Natalia vs. Hauranieh Sánchez Gerard. Especial Familiar 1 Acdo. en Incidente. Núm. Exp. 908/2023 Inc. de Liquidación de Pensiones Alimenticias Vencidas y No Pagadas.
Rocha Saade Natalia vs. Hauranieh Sánchez Gerard. Especial Familiar 1 Acdo. en Incidente. Núm. Exp. 908/2023 Inc. para Autr. Judicial para Renovación de Pasaporte.
AUDIENCIA
Bribiesca Angulo Ana María vs. Sánchez Bribiesca Ana Gabriela y Gutiérrez Smith Alonso. Aud. Especial Controversias del Orden Familiar 1 Aud. en Incidente. Núm. Exp. 1314/2024 Inc. Iniminado.
Briseño Ambrosio Ramiro su Sucesión. Aud. 801 Sucesorio Familiar. 1 audiencia. Núm. Exp. 1410/2024.
Chávez Badillo Adriana vs. Salazar Alfaro Víctor Manuel. Aud. Controversias del Orden Familiar 1 Aud. en Incidente. Núm. Exp. 1298/2008 Inc. de Cesación de Pensión Alimenticia.
González Orozco María del Rocío vs. Cruz Becerril Jesús. Aud. Controversias del Orden Familiar 1 Aud. en Incidente. Núm. Exp. 478/2004 Inc. de Cancel. de Pensión Alimenticia en contra de Miriam Rocío Cruz González.
SENTENCIAS INTERLOCUTORIAS
Monroy Álvarez Patricia Elizabeth vs. Garduno Pliego Israel Agustín. Controversias del Orden Familiar Sent. 1 Sent. Inter. en Incidente. Núm. Exp. 492/2007 Inc. de Aumento de Pensión Alimenticia

LA SECRETARIA DE ACUERDOS
LIC. BLANCA ESTELA VALDEZ SANTAMARÍA

VIGÉSIMO QUINTO DE LO FAMILIAR

SECRETARÍA "A"
ACUERDOS DEL 28 DE MAYO DEL 2026

Abascal Álvarez Ana María vs. Regalado Spiegel Francisco Javier. Ord. Civil Familiar 1 Acdo. en Expedientillo. Núm. Exp. 2123/2024 Expedientillo.
Acuña y Alva Luz su Sucesión. Sucesorio Familiar 1 Acdo. Núm. Exp. 329/2026.
Alejandre Peña María del Carmen vs. Martínez Becerril Fabián Ismael. Especial Familiar 1 Acdo. en Otros. Núm. Exp. 953/2016 Inc. de Cambio de Guarda y Custodia.
Amalia Gómez Isabel. Sucesorio Familiar Acuerdo. 1 Acdo. Núm. Exp. 1503/2012.
Arredondo Ramírez José de la Concepción su Sucesión. Sucesorio Familiar 1 Acdo. en Otros. Núm. Exp. 1243/2024 Secc. Segunda.
Ballesteros Pantoja Isabel. Test. Acuerdo. 1 Acdo. Núm. Exp. 2887/2024.
Ballesteros Pantoja Isabel. Sucesorio Familiar Acuerdo. 1 Acdo. en Incidente. Núm. Exp. 2887/2024 Inc. de Nul. de Actuaciones (Deducido del Inc. Rem. Albacea vs. Jorge Primitivo).
Balzaretti González Fernando Attilio. Int. 1 Acdo. Núm. Exp. 1249/1998.
Bárcena Quintero José de Jesús Antonio su Sucesión. Sucesorio Familiar 1 Acdo. Núm. Exp. 153/2026.
Bautista Flores Nazario vs. De Jesús Fabián Santa. Especial Familiar 1 Acdo. Núm. Exp. 331/2026.
Callejas Ramírez Dulce Karina vs. Cravioto Palma Bernabé Erasmo. Controversias del Orden Familiar 1 Acdo. Núm. Exp. 971/2020.
Callejo Salinas Luis vs. Callejo Salinas Luis. Sucesorio Familiar 1 Acdo. Núm. Exp. 3183/2024 Secc. Cuarta.
Campos García Jorge Alberto. Juris. Voluntaria Familiar Acuerdo. 1 Acdo. en Otros. Núm. Exp. 1757/2007 Rendición de Ctas. 2025.
Carrasco Díaz Elizabeth vs. López Hidalgo Carlos. Alim. Comparec. 1 Acdo. Núm. Exp. 1495/2007.
Castillo Hernández Susana vs. Austria Hernández Jesús. Controversias del Orden Familiar Acuerdo. 1 Acdo. en Incidente. Núm. Exp. 2189/2023 Inc. de Incumplimiento de Convenio, Modificación de Pensión Alimenticia y Sistema de Visitas Y.
Castillo Mendoza Emilio su Sucesión. Sucesorio Familiar 1 Acdo. Núm. Exp. 723/2022.
Cortés Capulin Rosa Isela vs. Jiménez Ramírez Gregorio. Controversias del Orden Familiar Acuerdo. 1 Acdo. en Incidente. Núm. Exp. 1041/2012 Inc. de Incremento de Pensión Alimenticia.
Cortés Capulin Rosa Isela vs. Jiménez Ramírez Gregorio. Controversias del Orden Familiar Acuerdo. 1 Acdo. Núm. Exp. 1041/2012 Inc. de Cump. de Pago de Pensión Alimenticia.
Cruz Domínguez Carolina vs. Ramírez Fernández Saúl. Controversias del Orden Familiar 1 Acdo. Núm. Exp. 833/2025.
Cruz López Roberto su Sucesión. Sucesorio Familiar 1 Acdo. Núm. Exp. 839/2025.
Cruz Pérez Fabián vs. Martínez Pérez Lluvia Yesenia. Controversias del Orden Familiar 1 Acdo. Núm. Exp. 99/2024.
Delgado Subias Guadalupe Tonantzin vs. Córdoba Benítez Julio Andreas. Controversias del Orden Familiar 1 Acdo. en Expedientillo. Núm. Exp. 1303/2019 Expedientillo.
Díaz Murillo Gladys Mireya vs. Thorvardsson Bjorn. Especial Familiar Acuerdo. 1 Acdo. Núm. Exp. 2251/2024 Tomo II.
Ellner Lars Henrik vs. Vázquez Rodríguez Gloria Isabel. Controversias del Orden Familiar Acuerdo. 1 Acdo. Núm. Exp. 2767/2024 Tomo VI.
Estrada Molina Nicolás Rafael su Sucesión. Sucesorio Familiar 1 Acdo. Núm. Exp. 141/2026.
Farfán Velázquez Margarita su Sucesión. Sucesorio Familiar Acuerdo. 1 Acdo. Núm. Exp. 93/2024.
Fernández Téllez Bonifacio su Sucesión. Sucesorio Familiar Acuerdo. 1 Acdo. en Otros. Núm. Exp. 1217/2024 Secc. Segunda.
Flores García Jorge Ángel vs. Cabrera Cisneros Valeria. Controversias del Orden Familiar 1 Acdo. en Expedientillo. Núm. Exp. 71/2022 Expedientillo.
Galarza Nieto Jorge Armando su Sucesión. Sucesorio Familiar 1 Acdo. Núm. Exp. 117/2026.
García Alanís Miguel Ángel vs. Castro Sánchez Érika Lilián. Controversias del Orden Familiar Acuerdo. 2 Acdos. Núm. Exp. 111/2022 Tomo III Principal.
García Fernández Rosa. Sucesorio Familiar 2 Acdos. Núm. Exp. 607/2014.
García López Enrique su Sucesión. Sucesorio Familiar 1 Acdo. Núm. Exp. 767/2025.
Garrido y Arozamena María Luisa su Sucesión. Sucesorio Familiar Acuerdo. 1 Acdo. Núm. Exp. 19/2025.
Granados Godínez Aurora vs. Castro Barrientos Juan Antonio. Especial Familiar 1 Acdo. en Incidente. Núm. Exp. 117/2025 Inc. de Liquidación de la Sociedad Conyugal.
Granados Rojas Agustín su Sucesión. Sucesorio Familiar 1 Acdo. Núm. Exp. 611/2025.
Guerra Macías Ernesto Moisés vs. Solar Ochoa Jessica Alexis. Especial Familiar Acuerdo. 1 Acdo. en Incidente. Núm. Exp. 1035/2020 Inc. de Actualización, Pago Retroactivo y Aumento de Pensión Alimenticia.
Guerra Macías Ernesto Moisés vs. Solar Ochoa Jéssica Alexis. Especial Familiar Acuerdo. 1 Acdo. en Incidente. Núm. Exp. 1035/2020 Inc. de Fijación de Pensión Asistencial Derivada del Desequilibrio Económico.
Guerra Macías Ernesto Moisés vs. Solar Ochoa Jéssica Alexis. Especial Familiar Acuerdo. 3 Acdos. en Incidente. Núm. Exp. 1035/2020 Inc. de Modificación de Convenio.
Guillén del Rosario Mariano Paul vs. Pérez Gómez Valeria. Controversias del Orden Familiar 1 Acdo. Núm. Exp. 3041/2024.
Hernández Luna Carlos Jason vs. Maldonado Armenta Verónica Elena. Especial Familiar Acuerdo. 2 Acdos. en Incidente. Núm. Exp. 73/2025 Inc. de Régimen de Visitas y Convivencias.
Herrera Ramírez Martha Ivonne vs. Arteaga Avendaño Alejandro. Controversias del Orden Familiar 1 Acdo. Núm. Exp. 2117/2018.
Huila Piñon José Antonio su Sucesión. Sucesorio Familiar Acuerdo. 1 Acdo. Núm. Exp. 89/2026.
Ibarra Bojórquez Luis Alejandro vs. Ibarra Bojórquez Claudia Guadalupe y Calvo Ibarra Fernanda Jaquelíne y Calvo Ibarra Andrea. Controversias del Orden Familiar Acuerdo. 1 Acdo. Núm. Exp. 1983/2022 Tomo III.
López Zamorano Elvia su Sucesión. Sucesorio Familiar 1 Acdo. Núm. Exp. 2797/2024.
Magallanes Rodríguez María de Lourdes vs. Uuscanga Erazo Miguel. Especial Familiar 1 Acdo. en Expedientillo. Núm. Exp. 9/2004 Expedientillo.
Malagón López Montserrat Yazmín vs. Valadez Rodríguez Carlos Alberto. Controversias del Orden Familiar Acuerdo. 1 Acdo. en Incidente. Núm. Exp. 125/2017 Inc. de Cancel. de Pensión Alimenticia.
Maldonado Mena María Natalia Beatriz su Sucesión. Juris. Voluntaria Familiar Acuerdo. 1 Acdo. Núm. Exp. 3371/2024.
Manzano García Vianey Alejandra vs. Meneses Benítez Luis Alberto. Controversias del Orden Familiar Acuerdo. 1 Acdo. Núm. Exp. 337/2026.
Martínez Durán Felisa su Sucesión. Sucesorio Familiar 1 Acdo. Núm. Exp. 1875/2023.

SOLO CONSULTA

Martínez Ocampo Oswaldo vs. Cerecedo López Mónica Maritza. Especial Familiar Acuerdo. 2 Acdos. en Otros. Núm. Exp. 9/2022 Inc. de Resc. de Convn. y Pago de Pena Convencional por Incumplimiento de Convenio.
Martínez Ocampo Oswaldo vs. Cerecedo López Mónica Maritza. Especial Familiar Acuerdo. 1 Acdo. en Incidente. Núm. Exp. 9/2022 Tomo II Inc. de Liquidación de Sociedad Conyugal.
Martínez Ocampo Oswaldo vs. Cerecedo López Mónica Maritza. Especial Familiar Acuerdo. 1 Acdo. en Incidente. Núm. Exp. 9/2022 Tomo II Inc. de Pago de Pensión Alimenticia.
Maya Ambriz Juan Luis Eduardo vs. Baza Durán Valeria. Controversias del Orden Familiar 1 Acdo. en Incidente. Núm. Exp. 317/2025 Inc. de Incumplimiento de Convenio.
Medina Herrero José Yon vs. Arias Espinosa Nadia. Especial Familiar Acuerdo. 1 Acdo. Núm. Exp. 557/2023 Tomo II Inc. para Regular Las Consecuencias.
Mejía Martínez César Ricardo vs. Hernández Pérez Leticia. Especial Familiar 1 Acdo. en Expedientillo. Núm. Exp. 61/2012 Expedientillo.
Mendoza Perezlete Adrián y También Conocido como Adrián Mendoza Pérez Lete vs. Notario Público Número 106 de la Ciudad de México Mario Filegonio Rea Field y antes Notario Público Número 135 de la Ciudad de México y Pérez Lete José Manuel su Sucesión y Tambein Conocido como José Manuel Pérez Perezlete y Tambein Conocido José Manuel Perezlete y Tambein Conocido José Manuel Pérez y Perezlete y y José M Pérez Pérez Lete. Ord. Civil Familiar Acuerdo. 2 Acdos. Núm. Exp. 337/2025.
Meneses Benítez Luis Alberto vs. Manzano García Vianey Alejandra. Controversias del Orden Familiar Acuerdo. 2 Acdos. Núm. Exp. 1911/2024.
Miranda Volante Paulina vs. Jiménez García Juan Manuel. Controversias del Orden Familiar 1 Acdo. Núm. Exp. 267/2026.
Mondragón Castro Marcos su Sucesión. Sucesorio Familiar Acuerdo. 1 Acdo. Núm. Exp. 113/2024.
Morales Roldán Claudia Liliana vs. Hernández Fuentes Ismael Hreiberto. Controversias del Orden Familiar 1 Acdo. Núm. Exp. 553/2009.
Olvera Luna Julieta vs. Mejía Velázquez Leopoldo. Especial Familiar Acuerdo. 1 Acdo. Núm. Exp. 55/2026.
Ovando Flores Guillermo su Sucesión. Sucesorio Familiar Acuerdo. 1 Acdo. en Otros. Núm. Exp. 1361/2023 Tercera Sección.
Pedraza Nájera Ricarda su Sucesión. Sucesorio Familiar 1 Acdo. Núm. Exp. 609/2025.
Pérez Mendoza Edith vs. Padilla Galicia Luis Antonio. Controversias del Orden Familiar Acuerdo. 1 Acdo. en Incidente. Núm. Exp. 821/2018 Inc. de Aumento de Pensión Alimenticia.
Quiroga Solano Abiel su Sucesión. Sucesorio Familiar 2 Acdos. Núm. Exp. 697/2025.
Ramírez Acero Edaly vs. Espejo Bravo Fernando. Controversias del Orden Familiar Acuerdo. 1 Acdo. Núm. Exp. 263/2024.
Ramos Saldaña Celia. Test. 1 Acdo. Núm. Exp. 1559/2011.
Rivera Gallardo Óscar Daniel vs. Cortés Gómez Teresa. Especial Familiar 1 Acdo. en Incidente. Núm. Exp. 63/2021 Inc. de Incremento de Pensión Alimenticia.
Robles Brihuega Sara Alejandra vs. Neri Cruz Omar Roberto. Controversias del Orden Familiar 1 Acdo. en Expedientillo. Núm. Exp. 2955/2024 Expedientillo.
Rodríguez Islas Diana Jenifer vs. Nava Velasco Hugo Antonio. Controversias del Orden Familiar Acuerdo. 2 Acdos. Núm. Exp. 1819/2022.
Rosas Cruz Roberto su Sucesión. Sucesorio Familiar 1 Acdo. Núm. Exp. 161/2026.
Rosas Olmos José Guillermo vs. Chávez Méndez Gertrudis. Controversias del Orden Familiar Acuerdo. 1 Acdo. en Incidente. Núm. Exp. 1139/2021 Inc. de Modificación de Visitas y Convivencias.
Salas García Iveth vs. Morales Ríos Roberto. Controversias del Orden Familiar Entrega de Billete. 1 Acdo. Núm. Exp. 393/2013 Tomo II Principal.
Silva Aguilar Esperanza su Sucesión. Sucesorio Familiar 2 Acdos. Núm. Exp. 751/2025.
Silva Segura Angélica vs. Pina Torres Guillermo. Especial Familiar 2 Acdos. Núm. Exp. 179/2026.
Sánchez Hernández Dulce María vs. Roldán Martínez José Fernando. Controversias del Orden Familiar Acuerdo. 1 Acdo. Núm. Exp. 3219/2024 Tomo II.
Tapia Medina María Guadalupe vs. Juárez Jiménez Rodolfo. Alim. 1 Acdo. Núm. Exp. 1509/2007.
Toledo Ayala J Trinidad su Sucesión. Sucesorio Familiar Acuerdo. 1 Acdo. Núm. Exp. 2293/2024.
Torres Cadena David vs. Mendoza Sandoval Andrea Katherine. Controversias del Orden Familiar Acuerdo. 1 Acdo. Núm. Exp. 31/2021.
Vázquez Hernández Antoniio. Sucesorio Familiar 2 Acdos. Núm. Exp. 713/2025.
Vázquez Sánchez Antonia su Sucesión. Sucesorio Familiar Acuerdo. 1 Acdo. en Otros. Núm. Exp. 1495/2021 Secc. Segunda.
Villa Banda Leopoldo su Sucesión. Sucesorio Familiar Acuerdo. 1 Acdo. Núm. Exp. 139/2024.
Zárate Solís Yuliana vs. López López Abraham. Controversias del Orden Familiar 2 Acdos. en Incidente. Núm. Exp. 2333/2012 Inc. de Aumento de Pensión Alimenticia.
De Ávila Torres María de Jesús. Sucesorio Familiar 1 Acdo. Núm. Exp. 1201/2019.
NO PUBLICADOS
Callejo Salinas Luis. Sucesorio Familiar 1 Acdo. Núm. Exp. 3183/2024.
AUDIENCIA
Díaz Murillo Gladys Mireya vs. Thorvardsson Bjorn. Aud. Incidental Especial Familiar. 1 Aud. en Incidente. Núm. Exp. 2251/2024 Inc. de Cancel. de Pensión Alimenticia.

EL SECRETARIO DE ACUERDOS
LIC. SALVADOR DURÁN COMPARAN

SECRETARÍA "B"
ACUERDOS DEL 28 DE MAYO DEL 2026

Aguilar Lugo Guillermo. Sucesorio Familiar 1 Acdo. Núm. Exp. 1622/2017.
Aguilar Lugo Guillermo. Sucesorio Familiar 1 Acdo. en Otros. Núm. Exp. 1622/2017 Secc. Segunda.
Alcántara Montero Manuel su Sucesión. Sucesorio Familiar 2 Acdos. Núm. Exp. 1432/2023.
Alcántara Soria Juan Miguel María vs. Loredo Zazueta Virginia. Div. Incausado 1 Acdo. Núm. Exp. 2078/2010.
Alvarado Guzmán Raúl vs. Cruz Rodríguez Nora Viridiana. Especial Familiar 1 Acdo. Núm. Exp. 2094/2022.
Arce Olivares Ana Luisa vs. Alva Ávila Adolfo Jesús. Especial Familiar 1 Acdo. en Incidente. Núm. Exp. 210/2015 Inc. de Gusrda y Custodia, Pensión Alimenticia y Demas Prestaciones Tomo III.
Bustamante Gutiérrez Margarita vs. Vera Hernández Claudia Beatriz. Controversias del Orden Familiar 1 Acdo. Núm. Exp. 238/2025 Tomo II.
Castro Silva Jonathan Suriel vs. Rebollo Martínez Jazmín. Controversias del Orden Familiar 2 Acdos. en Incidente. Núm. Exp. 692/2024 Inc. de Cambio de Guarda y Custodia.
Cruz Jerónimo Maricela vs. Padrón García José Luis. Especial Familiar 1 Acdo. Núm. Exp. 388/1995.
Díaz del Toro Gloria vs. Guerrero Escamilla Alonso Ascari. Controversias del Orden Familiar 1 Acdo. Núm. Exp. 1850/2014.
García Mendoza Dolores Elizabeth vs. Martínez Serrano Alberto. Controversias del Orden Familiar 1 Acdo. en Incidente. Núm. Exp. 2626/2024 Vía de Apremio.
García Reyes María de Los Ángeles vs. Rangel Rosas Roberto Job. Especial Familiar 1 Acdo. Núm. Exp. 246/2007 Tomo II.
García de León y Domínguez Antonio su Sucesión. Sucesorio Familiar 1 Acdo. Núm. Exp. 244/2026.
Gómez Morales Araceli vs. Marín Santiago José Federico. Controversias del Orden Familiar 1 Acdo. Núm. Exp. 1982/2019.
Gómez Rojas Julia Carmen su Sucesión. Sucesorio Familiar 1 Acdo. Núm. Exp. 1840/2023.
Gómez y Gutiérrez María Cristina su Sucesión. Sucesorio Familiar 1 Acdo. Núm. Exp. 1786/2024.
González Hernández Martín Francisco. Juris. Voluntaria Familiar 1 Acdo. en Incidente. Núm. Exp. 620/2010 Inc. de Remoción de Tutriz y Curatriz.
Guzmán Campos José Juan Susucesión. Sucesorio Familiar 1 Acdo. en Expedientillo. Núm. Exp. 856/2022 Expedientillo.
Hernández Amaro Yolanda Herlinda vs. Héctor Vázquez Talamantes. Ord. Civil Familiar 1 Acdo. en Expedientillo. Núm. Exp. 476/1989 Expedientillo.
Hernández Pérez Rafael su Sucesión. Sucesorio Familiar 1 Acdo. en Expedientillo. Núm. Exp. 108/2023 Expedientillo.
Ibarra Villaseñor Berenice. Ord. Civil Familiar 1 Acdo. Núm. Exp. 236/2026.
Jaime Cardona Carlos Hilario. su Sucesión. Sucesorio Familiar 1 Acdo. en Expedientillo. Núm. Exp. 1608/2009 Expedientillo.

SOLO CONSULTA
SOLO CONSULTA
SOLO CONSULTA

Juárez Pérez Alma Rosa Guadalupe. Sucesorio Familiar 1 Acdo. en Otros. Núm. Exp. 18/2020 Secc. Segunda.
López Islas Miguel. Sucesorio Familiar 1 Acdo. Núm. Exp. 226/1983.
Mata Romero Guillermo vs. Zamora García Andrea. Especial Familiar 1 Acdo. Núm. Exp. 2096/2022.
Mendívil Cabello Jorge Alberto vs. Ibarra Calderón Karla Arizbeth. Controversias del Orden Familiar Entrega de Billete. 1 Acdo. Núm. Exp. 2730/2024 Tomo II.
Meneses García Nancy Raquel vs. Islas Jiménez Juan. Controversias del Orden Familiar 1 Acdo. en Incidente. Núm. Exp. 546/2025 Inc. de Cesación de Penssión Alimenticia.
Noyola Mandujano María Clemencia vs. Negrete Ramírez Francisco Erik. Controversias del Orden Familiar 1 Acdo. en Incidente. Núm. Exp. 1536/2007 Inc. de Cancel. del Oago de Pensión Alimenticia.
Núñez Pérez Virgilio. Sucesorio Familiar 5 Acdos. en Otros. Núm. Exp. 190/2021 Secc. Segunda.
Palomino Barrios Ruth Anatere vs. Rodríguez Garcés Nilton. Controversias del Orden Familiar Dada Nueva Cuenta. 1 Acdo. en Incidente. Núm. Exp. 3152/2024 Inc. de Pago de Pensiones Caídas y Vencidas.
Pérez Peña Salvador. Juris. Voluntaria Familiar 1 Acdo. Núm. Exp. 2688/2024.
Ramírez Rivero Alma vs. Carlos David Laguna Medina. Especial Familiar 1 Acdo. Núm. Exp. 3214/2024.
Ramos García Francisco su Sucesión. Sucesorio Familiar 1 Acdo. en Otros. Núm. Exp. 2242/2024 Secc. Segunda.
Rendón Cordero Miguel Ángel vs. Ramírez Campos Magdalena. Controversias del Orden Familiar 1 Acdo. en Expedientillo. Núm. Exp. 2716/2024 Expedientillo.
Reyes Torres Francisco su Sucesión. Sucesorio Familiar 1 Acdo. Núm. Exp. 1146/2024.
Rodríguez Hernández Elizabeth vs. Vera Tovar Sergio. Controversias del Orden Familiar 6 Acdos. Núm. Exp. 1376/2014 Tomo II.
Sandoval Bravo Margarita. Sucesorio Familiar 1 Acdo. Núm. Exp. 670/2018.
Torres Bonilla Sofía vs. Bonilla López Dulce María. Controversias del Orden Familiar Dada Nueva Cuenta. 1 Acdo. Núm. Exp. 356/2024.
Valdez Muñoz Rosalinda su Sucesión. Sucesorio Familiar 1 Acdo. en Expedientillo. Núm. Exp. 2224/2024 Expedientillo.
Vega Muñoz Manuel su Sucesión. Sucesorio Familiar 1 Acdo. Núm. Exp. 348/2022.
Zúñiga Contreras Beatriz Adriana vs. Ramírez Velázquez de León Sergio Antonio. Controversias del Orden Familiar 1 Acdo. Núm. Exp. 236/2025.
De Mesa Rodríguez Francisco Javier vs. Morales Amabile María Claudia. Especial Familiar 1 Acdo. en Incidente. Núm. Exp. 938/2023 Inc. de Pago de Compensación y Aumento de Pensión Alimenticia.
AUDIENCIA
Ramírez Santana María de la Paz vs. Flores García Sergio. Controversias del Orden Familiar 1 audiencia. Núm. Exp. 1900/2024.
Solís Magaña Raúl. Sucesorio Familiar. 1 audiencia. Núm. Exp. 1424/1983.

LA SECRETARIA DE ACUERDOS
LIC. CLAUDIA VERÓNICA HERNÁNDEZ GONZÁLEZ

VIGÉSIMO SEXTO DE LO FAMILIAR

SECRETARÍA "A"
ACUERDOS DEL 28 DE MAYO DEL 2026

. Controversias del Orden Familiar Acuerdo. 1 Acdo. Núm. Exp. 1315/2024.
Acevedo Mendoza Adolfo Arturo su Sucesión. Sucesorio Familiar Acuerdo. 1 Acdo. Núm. Exp. 195/2026.
Arcos Perea Javier. Sucesorio Familiar Acuerdo. 1 Acdo. Núm. Exp. 1133/2019.
Arellano Cadena Ricardo vs. Méndez Echeverría Claudia. Especial Familiar 1 Acdo. Núm. Exp. 967/2024.
Ávila Ávila Andrez Monserrat vs. José Fernando García García. Especial Familiar 1 Acdo. en Incidente. Núm. Exp. 1337/2016 Inc. de Reduc. de Pensión Alimenticia Definitiva.
Bautista Rosillo José Sergio vs. Bautista Pérez Silvia y Bautista Pérez Miriam y Bautista Pérez Ericka y Bautista Pérez Viridiana. Controversias del Orden Familiar 7 Acdos. Núm. Exp. 1723/2024.
Campirano Melo Yanahi vs. Márquez Cruz José Alberto. Controversias del Orden Familiar Acuerdo. 1 Acdo. en Incidente. Núm. Exp. 1699/2018 Inc. de Pago de Pensiones e Imcrementos.
Clara Libreros Mora y/o María Clara Libreros vs. Sucesorio Familiar Acuerdo. 1 Acdo. en Incidente. Núm. Exp. 2043/2017 Incidente.
Díaz García Miguel Ángel su Sucesión vs. Díaz García María Eugenia y Díaz García Sergio. Sucesorio Familiar Acuerdo. 1 Acdo. Núm. Exp. 683/2022.
Estrada Palma Noemí vs. Díaz Toledano Jesús Hiram. Controversias del Orden Familiar Acuerdo. 2 Acdos. Núm. Exp. 1523/2022.
Flores Silva Raquel. Sucesorio Familiar 2 Acdos. Núm. Exp. 987/2016.
Flores Zambrano Judith vs. Calderón López Antonio. Especial Familiar Acuerdo. 2 Acdos. en Incidente. Núm. Exp. 1539/2021 Bis. 2 Inc. de Modificación de Convenio.
García García (su Sucesión) Fermina. Sucesorio Familiar Acuerdo. 1 Acdo. Núm. Exp. 2341/2024.
González Polanco Pablo Jaime. Sucesorio Familiar Acuerdo. 1 Acdo. en Incidente. Núm. Exp. 885/2007 Inc. de Remoción de Albacea 2025.
González Vela Maribel vs. Acevedo Silva Rafael. Especial Familiar 1 Acdo. en Incidente. Núm. Exp. 1665/2023 Inc. de Compensación Económica (Rafael).
González Vela Maribel vs. Acevedo Silva Rafael. Especial Familiar 1 Acdo. en Incidente. Núm. Exp. 1665/2023 Inc. de Cuestiones Inherentes a la Disol. del Vinculo Matrimonial.
González Vela Maribel vs. Acevedo Silva Rafael. Especial Familiar 1 Acdo. Núm. Exp. 1665/2023 Principal Tomo II.
Gutiérrez de León Carlos Alberto vs. Leviz Martín Sinai Abdi. Controversias del Orden Familiar Acuerdo. 1 Acdo. Núm. Exp. 3359/2024 Principal Tomo IV.
Hernández de la Paz Fidencio su Sucesión. Sucesorio Familiar Acuerdo. 1 Acdo. Núm. Exp. 715/2025.
Jiménez Ramírez Gabriel vs. Olguín Torres Consuelo. Controversias del Orden Familiar Acuerdo. 1 Acdo. Núm. Exp. 1983/2024.
Jiménez Medina Enrique. Int. Expedientillo. 1 Acdo. Núm. Exp. 1581/1999.
Juárez Carrera Juan su Sucesión. Sucesorio Familiar 1 Acdo. Núm. Exp. 123/2022.
Juárez López María Guadalupe vs. Rivera Víctor Manuel. Controversias del Orden Familiar Acuerdo. 1 Acdo. en Incidente. Núm. Exp. 799/2025 Inc. Prevención.
Julián Medina Tomás vs. Carlos Gerardo Díaz García. Ord. Civil Familiar 2 Acdos. Núm. Exp. 521/2025.
Lemus Castro Brenda Lucía vs. Eduardo Ruperto Abundez Jiménez. Controversias del Orden Familiar Acuerdo. 1 Acdo. Núm. Exp. 13/2021.
Lira Hernández José Guillermo vs. Salazar Ramírez Silvia Araceli. Especial Familiar Acuerdo. 1 Acdo. Núm. Exp. 919/2012.
López Castro Luis Eduardo. Sucesorio Familiar 2 Acdos. Núm. Exp. 2709/2024.
López Beltrán Alejandra vs. Ríos López Víctor Manuel. Especial Familiar Acuerdo. 1 Acdo. en Incidente. Núm. Exp. 2711/2024 Inc. de Compensación Bis.
Madrigal Luevano María del Carmen y vs. Sucesorio Familiar Acuerdo. 1 Acdo. Núm. Exp. 687/2019 Secc. Segunda.
Martínez Cerna Aline Patricia vs. Uriel Miranda Alarcón. Especial Familiar 1 Acdo. en Incidente. Núm. Exp. 2511/2024 Inc. de Caqncelación de Pensión Alim. Nt.
Mendoza Cabanas Margarito su Sucesión. Sucesorio Familiar Acuerdo. 1 Acdo. Núm. Exp. 269/2026.
Miramóntes Valencia Barly Guadalupe vs. Avilés Acevedo Juan Pablo. Controversias del Orden Familiar Acuerdo. 1 Acdo. Núm. Exp. 1967/2024 Principal.
Mora Galindo Víctor Manuel. Juris. Voluntaria Familiar Acuerdo. 1 Acdo. Núm. Exp. 3461/2024.
Nieto Rubio Dulce Elizabeth vs. Ferreira Zepeda Arturo Gil. Especial Familiar Acuerdo. 1 Acdo. Núm. Exp. 735/2025.
Pacheco Pérez Eduardo vs. Morales Ortiz Ruth Angélica. Controversias del Orden Familiar Acuerdo. 1 Acdo. Núm. Exp. 3145/2024.
Perkins Díaz Mario. Sucesorio Familiar Acuerdo. 1 Acdo. Núm. Exp. 609/2014.
Ramírez Rocha María Fernanda vs. García Rojas Adán. Controversias del Orden Familiar 2 Acdos. Núm. Exp. 521/2017 Tomo II.
Reyes Onofre Héctor vs. María Guadalupe Flores González. Div. Nec. Acuerdo. 1 Acdo. Núm. Exp. 781/2025.
Rodríguez de Nates Esperanza y/o Rodríguez Gutiérrez Esperanza su Sucesión. Sucesorio Familiar Acuerdo. 7 Acdos. en Otros. Núm. Exp. 3085/2024 Secc. Segunda.

SOLO CONSULTA
SOLO CONSULTA
SOLO CONSULTA

Rodríguez Rivas Angélica Beatriz vs. Alejandro Eduardo Saldaña Torres. Controversias del Orden Familiar Acuerdo. 1 Acdo. Núm. Exp. 203/2020.
Ruíz Melo Jonatan David. Juris. Voluntaria Familiar 1 Acdo. en Cuadernillo. Núm. Exp. 1155/2017 Segundo Tomo.
Sánchez Becerra Fernando Rodolfo vs. Zita Leticia Mena Cortazar. Div. Nec. Acuerdo. 1 Acdo. Núm. Exp. 2643/2024.
Sánchez Becerra Fernando Rodolfo. Especial Familiar Acuerdo. 2 Acdos. en Incidente. Núm. Exp. 2643/2024 Inc. de Incremento de Pensión Alimenticia.
Sánchez Gónzalez María Magdalena vs. Jesús Ramírez Bailón. Cont. Ord. Fam. 1 Acdo. Núm. Exp. 81/2025.
Soria Licóna Martha Lorena vs. De la Barrera Miranda Manuel. Ord. Civil Familiar 14 Acdos. Núm. Exp. 45/2026.
Teniente Cedeño Guadalupe Valeria vs. Alfredo Andrés Lelal Hernández. Controversias del Orden Familiar 2 Acdos. en Expedientillo. Núm. Exp. 39/2026 Expedientillo.
Terán Sotelo Arleth Rocío vs. Ehrenberg Hellion Phillip Matthias Basil. Controversias del Orden Familiar 1 Acdo. Núm. Exp. 35/2023 Tomo III Principal.
Torres Sánchez Francisca Pilar. Controversias del Orden Familiar Acuerdo. 1 Acdo. en Incidente. Núm. Exp. 967/2013 Bis. 2 Inc. de Guarda, Custodia y Pensión Alimenticia.
Trejo López Ofelia vs. Raúl Sánchez Rodríguez vs. Raúl Sánchez Trejo y Eduardo Sánchez Trejo. Controversias del Orden Familiar 2 Acdos. Núm. Exp. 447/1999.
Zamudio Córdova Joel Humberto su Sucesión. Sucesorio Familiar Acuerdo. 2 Acdos. Núm. Exp. 643/2025.
De la Barrera Miranda Manuel vs. Soria Licóna Martha Lorena. Ord. Civil Familiar 6 Acdos. Núm. Exp. 2781/2024.
De la Barrera Miranda Manuel vs. Soria Licóna Martha Lorena. Ord. Civil Familiar 5 Acdos. en Incidente. Núm. Exp. 2781/2024 Inc. de Liquidación de Sociedad Conyugal.
De la Barrera Miranda Manuel. Ord. Civil Familiar 3 Acdos. en Incidente. Núm. Exp. 2781/2024 Inc. de Pensión Alimenticia y Compensación Económica.
De la Rosa Salazar Sabina. Sucesorio Familiar Acuerdo. 1 Acdo. Núm. Exp. 265/2005.
AUDIENCIA
Esparza Salinas Manuel Alfredo vs. Ulloa Salinas Ana Lia. Aud. Incidental Controversias del Orden Familiar 1 Aud. en Incidente. Núm. Exp. 997/2018 Inc. de Modificación de Convn. Tomo III (Se Apertura de Oficio).

SENTENCIAS INTERLOCUTORIAS

Ambrosio Vázquez Franco y/o Ambrocio Vázquez Franco. Sucesorio Familiar Sent. Interl. 1 Núm. Exp. 111/2023
Castillo Ponce Ingrid Berenice vs. Armando León Solís. Controversias del Orden Familiar Sent. Interl. 1 Núm. Exp. 1567/2015

EL SECRETARIO DE ACUERDOS
LIC. RUBÉN EDGAR MARTÍNEZ GÁLVEZ

SECRETARÍA "B"
ACUERDOS DEL 28 DE MAYO DEL 2026

Agustín de Jesús Margarita, su Sucesión. Sucesorio Familiar 1 Acdo. Núm. Exp. 560/2025.
Barrita Díaz Claudia Lucía su Sucesión. Sucesorio Familiar 1 Acdo. Núm. Exp. 166/2026.
Cano Padilla Sandra Lorena vs. Guillermo Dávila Ponce. Controversias del Orden Familiar 9 Acdos. en Incidente. Núm. Exp. 2190/2014 Inc. de Pago de Pensión Alimenticia.
Cirigo Estrada Nancy Angélica vs. Marco Antonio del Real Monjaraz. Controversias del Orden Familiar 1 Acdo. Núm. Exp. 1562/2019.
Enríquez Martínez Mario. Ord. Civ. 1 Acdo. Núm. Exp. 236/2025.
Enríquez Martínez Mario. Sucesorio Familiar 1 Acdo. en Incidente. Núm. Exp. 236/2025 Inc. de Autr. de Licencia de Venta.
García Guevara Juan su Sucesión. Sucesorio Familiar 3 Acdos. Núm. Exp. 122/2025.
Garrido Santana Petra su Sucesión. Sucesorio Familiar 1 Acdo. Núm. Exp. 2112/2024.
Gaytán Núñez Carlina Renata vs. Rodríguez de Pablos David. Controversias del Orden Familiar 1 Acdo. Núm. Exp. 2248/2023.
Guerrero Ruíz Mariano. Sucesorio Familiar Sds. 1 Acdo. en Otros. Núm. Exp. 420/2025 Secc. Cuarta.
Ibarra Rivera Antonia. Sucesorio Familiar 1 Acdo. Núm. Exp. 486/2025.
Martínez Barrón José. Sucesorio Familiar 1 Acdo. Núm. Exp. 860/2007.
Martínez y Martínez Rufino su Sucesión. Sucesorio Familiar 1 Acdo. Núm. Exp. 434/2024.
Mejía Guadarrama Isabel vs. González Nepomuceno Aristeo. Controversias del Orden Familiar 1 Acdo. en Incidente. Núm. Exp. 348/2010 Reduc. de Pensión Alimenticia.
Miranda Tundidor Teresita del Niño Jesús su Sucesión. Sucesorio Familiar 1 Acdo. Núm. Exp. 124/2026.
Montiel Pages Marcela Eugenia su Sucesión. Sucesorio Familiar 1 Acdo. Núm. Exp. 274/2026.
Moreno Mendoza Yanderi Carlet vs. Barrueco Pérez Pedro. Controversias del Orden Familiar 1 Acdo. Núm. Exp. 1932/2021 Tomo III.
Ortega Suárez Félix su Sucesión. Sucesorio Familiar 1 Acdo. Núm. Exp. 22/2026.
Otegui Ortega Jazmín vs. Hernández Hernández Luis Fernando. Sucesorio Familiar 1 Acdo. Núm. Exp. 1476/2024.
Peredo González Faustino su Sucesión. Sucesorio Familiar 10 Acdos. Núm. Exp. 26/2025.
Pérez Mondragón Ma Carmen su Sucesión vs. Gómez Pérez Ernesto y Gómez Pérez Cecilia y Gómez Pérez Ernesto Leonel. Sucesorio Familiar 1 Acdo. Núm. Exp. 1402/2021.
Prieto Mota María del Carmen. Sucesorio Familiar 1 Acdo. en Cuadernillo. Núm. Exp. 496/1990 Cuarta Sección.
Ramírez Noriega Osbaldo Federico su Sucesión. Sucesorio Familiar 1 Acdo. Núm. Exp. 842/2023.
Ramírez Reyes Regina Yael vs. Santillán Rosales Miguel Ángel. Controversias del Orden Familiar 3 Acdos. Núm. Exp. 3416/2024.
Soriano Ríos Areli vs. Zamudio Rivera Jesua. Especial Familiar 1 Acdo. Núm. Exp. 924/2022 Inc. de Reduc. de Pensión Alimenticia.
Suárez del Real y Bermejo Irma Clara. Sucesorio Familiar 1 Acdo. Núm. Exp. 22/2007.
Téllez Girón Sánchez María del Carmen. Sucesorio Familiar 1 Acdo. en Incidente. Núm. Exp. 652/2000 Inc. de Remoción de Albacea II.
Tello Mora Salvador. Sucesorio Familiar 2 Acdos. Núm. Exp. 836/2012.
Torres Raya José Armando. Juris. Voluntaria Familiar 3 Acdos. Núm. Exp. 2194/2024.
Uribe González Jorge vs. Ordaz Argueta María de Los Ángeles. Especial Familiar 1 Acdo. en Incidente. Núm. Exp. 468/2010 Inc. de Compensación.
Valadez Jiménez Josefina vs. Bravo Hernández Miguel Ángel. Especial Familiar 1 Acdo. Núm. Exp. 62/2026.
De Santos Endo Salvador vs. Érika Peña Ramírez. Especial Familiar 1 Acdo. en Incidente. Núm. Exp. 422/2019 Inc. de Cesación de Pensión Alimenticia en Favor de Erick Anthuan de Santos Peña.
De Santos Endo Salvador vs. Érika Peña Ramírez. Especial Familiar 2 Acdos. Núm. Exp. 422/2019 Inc. de Cesación de Pensión Alimenticia de Érika Peña Ramírez.
NO PUBLICADOS
. Controversias del Orden Familiar 1 Acdo. Núm. Exp. 1413/2024.
Díaz Velazco Laureano su Sucesión. Sucesorio Familiar 1 Acdo. Núm. Exp. 294/2026.
Hernández Olvera Natalia. Sucesorio Familiar Auto Ampliando. 1 Acdo. Núm. Exp. 716/2021 Inc. de Ejecc. de Sentencia.
Paredes Refugio su Sucesión. Sucesorio Familiar 1 Acdo. Núm. Exp. 324/2026.
AUDIENCIA
. Difiere Controversias del Orden Familiar 1 audiencia. Núm. Exp. 5006/2026 Lamvlv/038/2026.
Ortiz y Olivares Guadalupe su Sucesión. Sucesorio Familiar. 1 audiencia. Núm. Exp. 1635/2023 Acumulado Al Exp. 322/2004.

LA SECRETARIA DE ACUERDOS
LIC. ESPERANZA CANO LÓPEZ

VIGÉSIMO SÉPTIMO DE LO FAMILIAR

SECRETARÍA "A"
ACUERDOS DEL 28 DE MAYO DEL 2026

Altamirano González Lidia su Sucesión. Sucesorio Familiar 1 Acdo. en Expedientillo. Núm. Exp. 855/2022.
Alvarado Corona Mario vs. Vélez Aboytes Jéssica. Especial Familiar Kb. 1 Acdo. en Incidente. Núm. Exp. 2267/2024 Inc. de Cancel. de Pensión Alimenticia y Modificación de Guarda y Custodia.
Austria Guadarrama Ximena vs. Calvo Carrasco Alan. Controversias del Orden Familiar Kb. 1 Acdo. Núm. Exp. 1651/2023 Controv. del Orden Familiar.

SOLO CONSULTA

Bautista Zárate Agustín vs. Leonor Rojas Martínez. Especial Familiar Kb. 1 Acdo. en Incidente. Núm. Exp. 3339/2024 Inc. de Cancel. de Pensión Alimenticia.
Calzeta Salazar Alfonso. Int. 1 Acdo. Núm. Exp. 1515/2002.
Carranza García Armando. Sucesorio Familiar 1 Acdo. en Expedientillo. Núm. Exp. 1375/2024.
Carrillo Espino Jacqueline vs. José González Amado. Controversias del Orden Familiar Kb. 1 Acdo. Núm. Exp. 75/2026 Controv. del Orden Familiar.
Castera Arellanos Alejandro vs. Lorena Ortiz Zimbron. Div. Incausado Kb. 1 Acdo. Núm. Exp. 1789/2009.
Ceja López José Ángel. Test. 1 Acdo. Núm. Exp. 407/2005.
Chávez Hernández Citlalli Abigail vs. García González Luis Enrique. Controversias del Orden Familiar Kb. 1 Acdo. Núm. Exp. 1951/2024 Controv. del Orden Familiar.
Delgado Aranda Esmeralda vs. Ulises Delgado Sánchez. Controversias del Orden Familiar 1 Acdo. Núm. Exp. 877/2013.
Díaz Chávez Liliana Jazmín vs. Arturo Herrera Hernández. Controversias del Orden Familiar 1 Acdo. Núm. Exp. 57/2015.
Elías Arteaga Lizet vs. Juan José Fuentes Valdés. Div. Nec. Kb. 1 Acdo. Núm. Exp. 1077/2025.
Embriz Santander Gerardo su Sucesión. Sucesorio Familiar Kb. 1 Acdo. Núm. Exp. 77/2026 Sucesorio Intestamentario.
Enríquez Sanders Omar Antonio vs. Lisset Jacqueline García MorgadoO. Controversias del Orden Familiar 1 Acdo. Núm. Exp. 1611/2012.
Fernandeez Armenta Érika Arahi vs. Pérez Vera Roberto Carlos. Especial Familiar 1 Acdo. Núm. Exp. 109/2025.
Gaenza García Cindy vs. Cruz Covarrubias Gustavo Adrián. Controversias del Orden Familiar Kb. 1 Acdo. en Incidente. Núm. Exp. 113/2021 Inc. de Cambio de Guarda y Custodia y Pensión Alimenticia Provisionales.
Garay Jiménez Ángel su Sucesión. Sucesorio Familiar Kb. 1 Acdo. Núm. Exp. 1917/2024 Sucesorio Testamentario.
Godoy Hernández Silvia Montserrat vs. Dorantes Canales Marco Antonio. Controversias del Orden Familiar 1 Acdo. en Expedientillo. Núm. Exp. 1473/2017 Bis. 1 Controv. del Orden Familiar.
Gómez y Morales Carolina. Sucesorio Familiar Kb. 1 Acdo. Núm. Exp. 117/2026 Sucesorio Intestamentario.
Gonzales González María Luisa Cleofas. Test. 1 Acdo. Núm. Exp. 865/2012.
González Martínez Mauricio vs. Gabriela García Victoria. Diversos Ycmg. 2 Acdos. Núm. Exp. 977/2006.
Guevara Castillo Andrés Benjamín vs. Conteras Martínez Melissa. Controversias del Orden Familiar Ycmg. 5 Acdos. Núm. Exp. 2631/2024.
Gutiérrez Muñoz Rubén. Sucesorio Familiar 1 Acdo. en Expedientillo. Núm. Exp. 1179/2019 Bis. 1 Sucesorio Intestam. del 40.
Hernández Alondra Carime Escobedo vs. Flores López Jonatan Josué. Controversias del Orden Familiar 1 Acdo. Núm. Exp. 1213/2024.
Hernández León David Ramón vs. Peña Rodríguez Mayola Angélica. Ord. Civil Familiar Ycmg. 1 Acdo. Núm. Exp. 397/2023 Div. Incausado.
Hernández Silvia Montserrat Godoy vs. Dorantes Canales Marco Antonio. Controversias del Orden Familiar 1 Acdo. Núm. Exp. 2183/2023.
Huerta López Jutidh Rebeca vs. Basilio Morales Cruz. Ord. Civ. Kb. 1 Acdo. Núm. Exp. 1565/2004.
Jiménez Ávalos Norma Alejandra vs. Palma Ramírez José Alfonso. Controversias del Orden Familiar Kb. 1 Acdo. Núm. Exp. 1245/2025.
Jiménez Galicia Alan vs. Acuña Sosa Mariana. Ord. Civil Familiar 1 Acdo. en Expedientillo. Núm. Exp. 1653/2023.
Juárez Cornejo Ángel Francisco vs. López Cruz Karen Lizbeth. Controversias del Orden Familiar 1 Acdo. Núm. Exp. 205/2026.
Jurado Palomares Anastacio su Sucesión. Sucesorio Familiar 1 Acdo. en Expedientillo. Núm. Exp. 647/2022.
Linares Castillo Lorena vs. José Germán Saavedra Pineda. Especial Familiar 1 Acdo. Núm. Exp. 1237/2013.
López Navarrete Flor Lucero vs. Leal Galindo Pablo Guillermo. Controversias del Orden Familiar Kb. 1 Acdo. en Incidente. Núm. Exp. 539/2023 Inc. de Incremento de Pensión Alimenticia.
López Velasco Adamary vs. Cortés Galván Francisco Javier. Controversias del Orden Familiar Kb. 1 Acdo. Núm. Exp. 1687/2024 Controv. del Orden Familiar.
Malagón Segura Estefany vs. Degante Orejel Irving Giovanni. Controversias del Orden Familiar Ycmg. 1 Acdo. Núm. Exp. 1127/2024.
Malagón Segura Estefany vs. Degante Orejel Irving Giovanni. Controversias del Orden Familiar Ycmg. 1 Acdo. en Amparo. Núm. Exp. 1127/2024 Amparo 558/2026.
Marcos Arreola Lidia vs. Pérez Ricardez Edilberto. Controversias del Orden Familiar Kb. 1 Acdo. Núm. Exp. 1467/2024 Controv. del Orden Familiar.
Molina Martínez Laura Edith vs. Ortiz Luna Mario Ernesto. Controversias del Orden Familiar Kb. 1 Acdo. en Incidente. Núm. Exp. 725/2022 Inc. de Incremento de Pensión Alimenticia.
Montes de Oca Monroy José Fernando su Sucesión. Sucesorio Familiar Kb. 1 Acdo. Núm. Exp. 263/2026 Sucesorio Testamentario.
Mora Salamanca Britany Monserrat vs. Córdova Martínez Alexis. Controversias del Orden Familiar 1 Acdo. Núm. Exp. 1467/2022 Controv. del Orden Familiar.
Moreno Ángeles Citlalli vs. Barraza López Fernando Ernesto. Especial Familiar Ycmg. 1 Acdo. en Incidente. Núm. Exp. 1249/2022 Inc. de Guarda y Custodia, Régimen de Visitas y Convivencias y Fijación de Pensión Alimenticia.
Moreno Cruz Nayeli vs. Magaña Espinosa Francisco Javier. Especial Familiar 1 Acdo. Núm. Exp. 1037/2022 Div. Incausado.
Mota Acosta Fernando vs. Pérez García María Fernanda. Controversias del Orden Familiar Ycmg. 3 Acdos. Núm. Exp. 2309/2024 Tomo II.
Muñoz Aguilar Lina su Sucesión. Sucesorio Familiar 1 Acdo. Núm. Exp. 2111/2022 Sucesorio Testamentario.
Núñez Jiménez María del Carmen vs. Francisco Javier Camacho Pérez. Controversias del Orden Familiar 2 Acdos. Núm. Exp. 1259/2014.
Ortega O'farril Humberto Carlos su Suc. Test. Kb. 1 Acdo. Núm. Exp. 188/1990.
Peralta Maguey Magdaleno. Sucesorio Familiar Kb. 1 Acdo. en Otros. Núm. Exp. 177/2003 Cuarta Sección.
Pérez Herrera Juana vs. García Córdova Fausto Alberto. Controversias del Orden Familiar Kb. 1 Acdo. Núm. Exp. 105/2017.
Pérez Vistrain Guillermo y López González Ana María. Sucesorio Familiar Kb. 1 Acdo. Núm. Exp. 3139/2024 Tomo II.
Pichardo Miranda Noé vs. Magin Mora María Félix. Ord. Civil Familiar Kb. 1 Acdo. Núm. Exp. 1449/2022 Div. Incausado.
Posadas Alva Matilde Rebeca su Sucesión. Sucesorio Familiar Kb. 1 Acdo. en Otros. Núm. Exp. 3443/2024 Segunda Sección.
Pozas Martínez María Guadalupe su Sucesión. Sucesorio Familiar Kb. 1 Acdo. Núm. Exp. 7/2026.
Pozo Estrada Benito su Sucesión. Sucesorio Familiar 2 Acdos. Núm. Exp. 45/2026.
Preza Camacho Sandra Verónica vs. Ávalos Ávalos Daniel. Controversias del Orden Familiar 1 Acdo. en Incidente. Núm. Exp. 1001/2025 Inc. de Modificación de Convenio.
Ramírez Valderrama José Israel vs. Areli Ávila Ramos. Controversias del Orden Familiar 1 Acdo. Núm. Exp. 3071/2024 Tomo II.
Rangel Carmona Angélica vs. Manrique Vázquez Domingo. Controversias del Orden Familiar 3 Billetes. 1 Acdo. Núm. Exp. 1995/2018.
Reséndiz Rojas María Alejandra vs. Pablo Rojas Vázquez. Especial Familiar 1 Acdo. Núm. Exp. 313/2019.
Reyes Aguilar Linda Stephanie vs. Alberto Salgado Brito. Controversias del Orden Familiar Kb. 1 Acdo. Núm. Exp. 1399/2018.
Rodríguez Pérez Andrés y Peña González Luz. Sucesorio Familiar 1 Acdo. Núm. Exp. 777/2025.
Rojas Hernández Fidel. Test. 1 Acdo. Núm. Exp. 493/2012.
Ruíz Barrios Aurora. Sucesorio Familiar Kb. 1 Acdo. en Incidente. Núm. Exp. 831/2019 Inc. de Oposición Al Invenatrio y Avalúo.
Salinas Paredes Gerónimo su Sucesión. Sucesorio Familiar 1 Acdo. Núm. Exp. 493/2022 Intestamentario.
Sámano Karina Ponciano vs. Hernández Santiago Marco Antonio. Controversias del Orden Familiar 1 Acdo. en Expedientillo. Núm. Exp. 1755/2023.
Sánchez López Víctor Fernando vs. Contreras Arrieta Guadalupe Valeria. Controversias del Orden Familiar Kb. 1 Acdo. Núm. Exp. 1221/2008.
Santiago Palacios Josué vs. Macías Salazar María Guadalupe. Controversias del Orden Familiar 1 Acdo. Núm. Exp. 223/2022 Controv. del Orden Familiar.
Secreto. Ejec. Merc. 1 Acdo. Núm. Exp. 1231/2008.
Silva Garduño Sandra vs. Armando Hermoso Nova. Especial Familiar Kb. 1 Acdo. Núm. Exp. 1457/2016.
Soltero Sánchez Agustín su Sucesión. Sucesorio Familiar Kb. 1 Acdo. Núm. Exp. 225/2026 Sucesorio Testamentario.
Sumano Hernández Marcelino su Sucesión. Sucesorio Familiar 1 Acdo. Núm. Exp. 29/2025.
Tapia Rosas Nasly vs. Edgar Jesús Campos Burgos. Controversias del Orden Familiar Ycmg. 1 Acdo. en Amparo. Núm. Exp. 1313/2010 Amparo 585/2026- III.
Tielve Herrera José Martín y Elvira Magdalena Benítez Gutiérrez. Especial Familiar 2 Acdos. Núm. Exp. 977/2015.

SOLO CONSULTA
SOLO CONSULTA
SOLO CONSULTA

Uribe Villegas Rafael Óscar. Sucesorio Familiar 1 Acdo. en Expedientillo. Núm. Exp. 1145/2025.
Urista Peña Francisco Everardo vs. Urista Carmona Ana Sofía y Urista Carmona Angelina. Ord. Civil Familiar 2 Acdos. Núm. Exp. 988/2025 Principal.
Vázquez Colorado Eduardo Iván vs. Aguirre Torres Deyanira. Ord. Civil Familiar 1 Acdo. en Expedientillo. Núm. Exp. 1067/2023 Bis. 1 Sin Juicio, Expdllo. Creado por Asunto del 40.
Vega María Margarita su Sucesión. Sucesorio Familiar Kb. 1 Acdo. Núm. Exp. 1909/2023 Intestamentario.
Venegas Mendoza Luis Fernando vs. Rojo Esquivel Sandra. Especial Familiar Ycmg. 1 Acdo. en Incidente. Núm. Exp. 263/2024 Inc. de Guarda y Custodia, Régimen de Visitas y Convivencias y Pensión Alimenticia.
Vidal Cruz Zita vs. Reynoso Gutiérrez Raúl. Controversias del Orden Familiar 2 Acdos. en Expedientillo. Núm. Exp. 805/2013 Bis. 1 Controv. del Orden Familiar.
Vieyra Castañeda Dolores. Esp. Hip. 1 Acdo. Núm. Exp. 87/2004.
Villa Vargas Porfirio. Sucesorio Familiar 1 Acdo. Núm. Exp. 993/2020.
Zamora Flores Javier vs. Felipa Cruz Escamilla. Cont. Ord. Fam. Kb. 1 Acdo. Núm. Exp. 2719/2024.

MAL PUBLICADOS

García y Godefroy Luz su Sucesión. Sucesorio Familiar mal Pub. 2 Acdos. Núm. Exp. 1213/2025.
Gómez González Humberto Rosalío vs. Guízar Ramírez Martha Erendira. Controversias del Orden Familiar mal Pub. 1 Acdo. Núm. Exp. 1619/2023 Tomo V.
Gómez Gordillo Morales Ismael su Sucesión. Sucesorio Familiar 1 Acdo. Núm. Exp. 277/2026 Sucesorio Intestamentario.
Torres Gutiérrez Erick Alan vs. Rojo Millán Samantha. Controversias del Orden Familiar 1 Acdo. Núm. Exp. 1753/2024 Tomo II.

NO PUBLICADOS

Bretón Torres Martha su Sucesión. Sucesorio Familiar 1 Acdo. Núm. Exp. 301/2026 Sucesorio Intestamentario.
Hernández Marín Paola vs. Jaime Sandoval Emmanuel. Controversias del Orden Familiar 1 Acdo. en Incidente. Núm. Exp. 645/2020 Modificación de Pensión Alimenticia Provisional.
Navarrete Hernández Angélica vs. Víctor Hugo Martínez Mailiachi. Controversias del Orden Familiar 1 Acdo. Núm. Exp. 749/2019.
Navarrete Hernández Angélica vs. Martínez Mailiachi Víctor Hugo. Controversias del Orden Familiar 1 Acdo. en Incidente. Núm. Exp. 749/2019 Inc. de Modificación de Régimen de Visitas y Convivencias.
Rangel Carmona Angélica vs. Manrique Vázquez Domingo. Controversias del Orden Familiar Ycmg. 2 Acdos. Núm. Exp. 1995/2018.
Romero Covarrubias Sergio Alejandro vs. Sánchez Ávila Sandra Lorena. Especial Familiar 1 Acdo. Núm. Exp. 2365/2024.
Romero Covarrubias Sergio Alejandro vs. Sánchez Ávila Sandra Lorena. Especial Familiar 1 Acdo. en Incidente. Núm. Exp. 2365/2024 Inc. para Regular Las Consecuencias Inherentes a la Disol. del Vínculo Matrimonial.
Vázquez Cerón María Luisa vs. Enzastigue Rojas Miguel Ángel. Controversias del Orden Familiar 2 Acdos. Núm. Exp. 3077/2024.
Zúñiga Flores Fidelmar. Sucesorio Familiar 1 Acdo. en Incidente. Núm. Exp. 2227/2024 Inc. de Falsedad de Firma.

AUDIENCIA

Compeán Woodworth Carla María vs. Tomás Artemio Contreras Ambrosi. Ycmg Ord. Civil Familiar. 1 Aud. en Incidente. Núm. Exp. 2743/2024 Inc. de Terminación de Régimen de Visitas y Convivencias.
Victoria Bonilla María Elena y Victoria Bonilla Luisa Eugenia vs. Barroso Victoria Daneri Jimena. Controversias del Orden Familiar 1 audiencia. Núm. Exp. 1188/2025 Acumulado Al 1745/2024.

EL SECRETARIO DE ACUERDOS
LIC. JORGE ADRIÁN GUERRERO MERINO

SECRETARÍA "B"
ACUERDOS DEL 28 DE MAYO DEL 2026

Administrativo. Controversias del Orden Familiar 2 Acdos. Núm. Exp. 0/2026 Administrativo.
Alcántara Cerino Albina. Sucesorio Familiar 1 Acdo. Núm. Exp. 442/2018.
Araujo González David Alejandro vs. Ordaz Ramírez Lilia Anai. Ord. Civil Familiar 1 Acdo. Núm. Exp. 954/2023 Div. Incausado.
Ayala Garduño María de la Luz su Sucesión. Sucesorio Familiar 1 Acdo. Núm. Exp. 8/2025.
Báez Montiel Estrella vs. Carmona Hernández Andrés Patricio. Alim. Comparec. 1 Acdo. Núm. Exp. 1170/2025.
Barrera Martínez Antonio su Sucesión. Sucesorio Familiar 1 Acdo. Núm. Exp. 1132/2025 Principal.
Bustillos Vargas Carlos Servando y Luca Marín Carlos. Ord. Civil 1 Acdo. Núm. Exp. 1794/2021 Ord. Civil.
Camacho Orozco Sara. Int. 2 Acdos. Núm. Exp. 1336/2002.
Chavarría Pérez Gustavo César vs. Mateos Villarruel Iris Jesabel. Controversias del Orden Familiar 1 Acdo. Núm. Exp. 1404/2024 Controv. del Orden Familiar.
Chavira Olivos Vicente su Sucesión. Sucesorio Familiar 2 Acdos. Núm. Exp. 2520/2024.
Cortés Sotura María de Lourdes. Sucesorio Familiar 2 Acdos. Núm. Exp. 992/2025.
Cristino Olvera Angélica y Ruíz Hernández Gregorio vs. Parada Ramírez Elizabeth. Controversias del Orden Familiar 1 Acdo. Núm. Exp. 2854/2024 Tomo II.
Cruz Cortés Janira vs. Cortés Ortega Aldegunda su Sucesión y Cruz Cortés Víctor y Cruz Cortés Maribel y Cruz Cortés Lorena y Notario Público 193 de la Ciudad México. Ord. Civil Familiar 1 Acdo. Núm. Exp. 135/2026 Ord. Civil.
Cuéllar Nava Daniel Benjamín vs. Morales García Sandra. Controversias del Orden Familiar 2 Acdos. Núm. Exp. 1267/2023 Controv. del Orden Familiar.
Delgado Palos Josefina. Sucesorio Familiar 1 Acdo. Núm. Exp. 1678/2012.
Delgado Palos Josefina. Sucesorio Familiar 1 Acdo. Núm. Exp. 1678/2012 Tercera Sección.
Delgado Ramírez Alejandro vs. Norma Angélica Frías Ramírez. Div. Incausado 1 Acdo. Núm. Exp. 612/2010.
García Hernández Carmen Andrea vs. Guerrero Romero David Gibran. Controversias del Orden Familiar 2 Acdos. Núm. Exp. 2192/2023 Controv. del Orden Familiar.
González Chávez Adriana vs. Calixto Benítez Miguel Ángel. Controversias del Orden Familiar 1 Billete. 1 Acdo. Núm. Exp. 1178/2025.
González González Carmen. Sucesorio Familiar 2 Acdos. Núm. Exp. 1984/2015.
Hernández Sánchez Edith vs. Ríos Alfonso Jhon Rivelino. Especial Familiar 1 Acdo. en Incidente. Núm. Exp. 1184/2019 Inc. de Liquidación de la Sociedad Conyugal.
Hernández Vargas Gisell vs. Rodríguez Cano María del Carmen. Ord. Civil Familiar 1 Acdo. Núm. Exp. 638/2024 Ord. Civil.
Hoyos Macedo Armando vs. Int. 1 Acdo. Núm. Exp. 618/1992.
Huitrón Palestino Blancas vs. Gómez Flores Juan Enrique. Sucesorio Familiar 1 Acdo. Núm. Exp. 1163/2025 Acumulado Al 1400/2024.
Ireta Olguín Silvia Paulina vs. Héctor Quintero Quiroz. Especial Familiar 1 Acdo. Núm. Exp. 50/2015.
Leyra Morales Sergio Daniel vs. Palomino Santiago Marisol. Controversias del Orden Familiar 2 Acdos. Núm. Exp. 12/2024 Controv. del Orden Fmailiar.
Llamas Enríquez Eustolio su Sucesión. Sucesorio Familiar 1 Acdo. Núm. Exp. 1616/2023 Intestamentario.
López Arreola Jaquelíne vs. Nájera Gómez Rubí Óscar. Controversias del Orden Familiar 1 Acdo. Núm. Exp. 288/2026.
López Blancas Juan. Sucesorio Familiar 1 Acdo. Núm. Exp. 524/2013.
López García Juan su Sucesión. Sucesorio Familiar 1 Acdo. Núm. Exp. 826/2019.
López Ramos Vanessa Henriett vs. Alejandro Garza Flores. Div. Incausado 1 Acdo. Núm. Exp. 1736/2009.
Miguelez Rueda Ximena vs. Zúñiga Pujol Ricardo. Especial Familiar 1 Acdo. Núm. Exp. 630/2024 Div. Incausado.
Miranda Barrera Vicente. Sucesorio Familiar 1 Acdo. en Otros. Núm. Exp. 1392/2013 Segunda Sección.
Montaño Galán Rocío vs. García Mayoral Jesús. Controversias del Orden Familiar 1 Acdo. Núm. Exp. 398/2017.
Morales García Sandra vs. Daniel Benjamín Cuéllar Nava. Controversias del Orden Familiar 3 Acdos. en Incidente. Núm. Exp. 124/2014 Inc. de Repos. de Actuaciones del Inc. de Modificación de Convenio.
Morales Zambrano Rubén y María Elena Medel Mancilla. Div. Vol. 1 Acdo. Núm. Exp. 608/1999.
Padilla Tovar Miguel Enrique vs. Gómez Castro Paola Érika. Especial Familiar 1 Acdo. en Incidente. Núm. Exp. 1596/2021 Inc. Modificación de Régimen de Visitas y Convivencias.
Palma Padilla Fernando Gonzalo. Sucesorio Familiar 1 Acdo. Núm. Exp. 1494/2018.
Peña Álvarez José Jesús vs. Lizetrh Mahalat González Peña. Especial Familiar 1 Acdo. Núm. Exp. 3406/2024.
Pineda Ortega María Guadalupe Leonor su Sucesión. Sucesorio Familiar 1 Acdo. Núm. Exp. 1670/2022 Testamentario.

SOLO CONSULTA
SOLO CONSULTA
SOLO CONSULTA

Ramírez Martínez Dimpna del Carmen vs. Vences Campos Juan Carlos. Controversias del Orden Familiar 1 Acdo. Núm. Exp. 2248/2023 Controv. del Orden Familiar.
Rivera Martínez Francisco Omar vs. Aguilar Cruz María Magdalena. Controversias del Orden Familiar 1 Acdo. en Incidente. Núm. Exp. 192/2026 Inc. de Cambio de Guarda, Custodia y Alimentos.
Rodríguez González Rafael vs. Rodríguez González Rafael. Sucesorio Familiar 1 Acdo. Núm. Exp. 104/1993.
Rodríguez González Rafael. Sucesorio Familiar 2 Acdos. en Incidente. Núm. Exp. 104/1993 Inc. de Remoción de Albacea.
Rodríguez Guillermo Paula vs. Arturo Vergara Sanson. Controversias del Orden Familiar 1 Acdo. en Incidente. Núm. Exp. 984/2014 Inc. de Pago de Pensiones Alimenticias Decretadas y No Pagadas.
Romero García Nishla Lilia Sade vs. Vega Martínez Daniel. Controversias del Orden Familiar 5 Billetes. 1 Acdo. Núm. Exp. 1080/2022 Controv. del Orden Familiar.
Sánchez Barrientos Alejandro vs. Díaz Espinoza Sonia. Controversias del Orden Familiar 2 Acdos. Núm. Exp. 606/2025.
Sánchez Saavedra Roxana Brisia vs. Gutiérrez Flores Jorge Othón. Controversias del Orden Familiar 1 Acdo. Núm. Exp. 104/2024 Controv. del Orden Familiar.
Sandoval Moreno Fausto. Juris. Voluntaria Familiar 1 Acdo. en Expedientillo. Núm. Exp. 550/2000 Expedientilo.
Solís Vergara María del Carmen vs. Shirasago Domínguez Roberto. Controversias del Orden Familiar 1 Acdo. en Otros. Núm. Exp. 344/2022 Tomo II.
Tavera Sotomayor Felipe su Sucesión. Sucesorio Familiar 1 Acdo. Núm. Exp. 1324/2021.
Tavera Sotomayor Felipe su Sucesión. Sucesorio Familiar 2 Acdos. en Otros. Núm. Exp. 1324/2021 Cuarta Sección.
De la Vega Cerrillo Josefina su Sucesión. Sucesorio Familiar 2 Acdos. Núm. Exp. 44/2026.
NO PUBLICADOS
Andrade Hernández Ángel Antonio vs. Orozco Márquez Stephany Poleth. Controversias del Orden Familiar 1 Acdo. en Incidente. Núm. Exp. 2270/2024 Inc. de Ejecc. Forzada del Convn. Elevado a Sent. Ejecutoriada.
Blasquez González Claudia Verónica vs. Ángel Alberto Infante Muñoz. Especial Familiar 1 Acdo. Núm. Exp. 558/2013.
Blasquez González Claudia Verónica vs. Ángel Alberto Infante Muñoz. Especial Familiar 1 Acdo. en Incidente. Núm. Exp. 558/2013 Inc. Sobre Cuestiones Inherentes a la Disol. del Vinculo Matrimonial.
Blasquez González Claudia Verónica vs. Ángel Alberto Infante Muñoz. Especial Familiar 1 Acdo. en Incidente. Núm. Exp. 558/2013 Inc. de Fijación de Pensión Alimenticia Def. y Reduc. de Pensión Alimenticia.
Cruz Chimal Nieves. Sucesorio Familiar 3 Acdos. en Otros. Núm. Exp. 646/1993 Inc. de Repos. de Actuaciones Segunda Sección.
Morales Gómez Rafael Alejandro vs. García Estrada Yanira. Especial Familiar 2 Acdos. en Incidente. Núm. Exp. 1630/2022 Inc. de Cambio de Guarda y Custodia de A. A. M. G.
Paalencia de la Rosa Luis Javier vs. Ramírez Robledo María Concepción. Especial Familiar 1 Acdo. en Incidente. Núm. Exp. 564/2020 Inc. de Modificación de Régimen de Visitas y Convivencias.
Rojas Ponce de León Daniela Leticia vs. Pérez Salgado David. Controversias del Orden Familiar 1 Acdo. en Otros. Núm. Exp. 3274/2024 Principal Tomo II.
AUDIENCIA
Abarca Castro Hilda vs. Misrrain Humbero Vargas Navarrete. Ord. Civil Familiar. 1 audiencia. Núm. Exp. 142/2020.
Paniagua Hernández Carlos y Paniagua Cruz Miguel Ángel vs. Paniagua Cruz Consuelo. Sucesorio Familiar. 1 Aud. en Incidente. Núm. Exp. 358/2015 Inc. de Oposición Al Proyecto de Partición y Adjudicación (Iv).
SENTENCIAS INTERLOCUTORIAS
Rosas Rosas Rafaela Teresa vs. Virginio Perfecto Resurrección. Controversias del Orden Familiar 1 Sent. Inter. en Incidente. Núm. Exp. 840/2016 Inc. de Cancel. de Pensión Alimenticia

LA SECRETARIA DE ACUERDOS
LIC. LETICIA CRUZ MÉNDEZ

VIGÉSIMO OCTAVO DE LO FAMILIAR

SECRETARÍA "A"
ACUERDOS DEL 28 DE MAYO DEL 2026

Aguilar Méndez Huberta su Sucesión. Sucesorio Familiar Informe Archivo Judicial. 1 Acdo. Núm. Exp. 105/2026.
Aguirre Ruíz Dulce Graciela vs. Hernández Flores Christian Jesús. Especial Familiar Auto de Sala. 1 Acdo. en Incidente. Núm. Exp. 1803/2017 Inc. de Cump. y Aumento de Pensión Alimenticia.
Arriaga Sánchez María Celia su Sucesión. Sucesorio Familiar Informe Archivo Judicial. 1 Acdo. Núm. Exp. 129/2026.
Avelarde Sánchez Ricardo su Sucesión. Sucesorio Familiar Se Admite. 1 Acdo. Núm. Exp. 305/2026.
Banda Cabrera Jorge vs. Ana Ixchetl Báez Bustamante. Especial Familiar Expedientillo. 1 Acdo. Núm. Exp. 2061/2019.
Barrera Arias Raúl su Sucesión. Sucesorio Familiar Copias. 1 Acdo. Núm. Exp. 341/2025.
Bañuelos Rico Luis su Sucesión. Sucesorio Familiar Contestación de Agravios. 1 Acdo. en Incidente. Núm. Exp. 345/2023 Inc. de Nul. de Notificaciones.
Becerril Correa Ivonne Guadalupe vs. Portillo Melo José Antonio. Controversias del Orden Familiar Manifestaciones. 1 Acdo. Núm. Exp. 2679/2024.
Cabañas González Eulalio, su Suc. Sucesorio Familiar Autorizaciones. 1 Acdo. Núm. Exp. 839/2001.
Calera Grobet Adrián vs. Hernández Flores Guadalupe Estefania. Especial Familiar Informe. 1 Acdo. en Incidente. Núm. Exp. 2827/2024 Inc. de Cump. de Convenio.
Carvente Herrera Juventino vs. González del Carmen Fabiola. Especial Familiar Se Admite Recurso de Apelación. 2 Acdos. en Incidente. Núm. Exp. 99/2021 Inc. de Alimentos, Guarda y Custodia.
Ceballos Morales María Jacqueline y Uribe Granda Juan Antonio vs. Hernández Ramírez Diego Alberto. Controversias del Orden Familiar Expedientillo. 1 Acdo. en Expedientillo. Núm. Exp. 1491/2022.
Cervantes Ramírez Julio Fernando su Sucesión. Sucesorio Familiar Dada Nueva Cuenta. 1 Acdo. Núm. Exp. 2123/2024.
Cervantes Ramírez Julio Fernando su Sucesión. Sucesorio Familiar Ooficio de Autoridad Federal. 1 Acdo. en Amparo. Núm. Exp. 2123/2024 Amparo 111/2022.
Cespedes Rivera Orlando su Sucesión vs. Rivera Hernández Laura su Sucesión. Ord. Civil Familiar Señalamiento de Aud. de Ley. 2 Acdos. Núm. Exp. 40/2026.
Contreras Rosales Silvia Berenice vs. Guadarrama Gurrola Gustavo. Controversias del Orden Familiar Vista Con el Numeral 100 del Cpc. 1 Acdo. en Incidente. Núm. Exp. 2133/2016 Inc. de Cambio de Guarda y Custodia.
Cornejo González Roberto vs. María Teresa Valencia Álvarez vs. No Hay. Controversias del Orden Familiar Recoge Billetes. 1 Acdo. Núm. Exp. 575/2011 Bis. 1 Tomo Tres.
Cristina Fabiola González Aguilar vs. Andrés Fernando Lagunas Higuera. Controversias del Orden Familiar Se Regulariza. 1 Acdo. Núm. Exp. 471/2023.
Díaz González Rafael Ángel su Sucesión. Sucesorio Familiar Autos a Notario. 1 Acdo. Núm. Exp. 41/2026.
Espinosa López Tomás su Sucesión. Sucesorio Familiar Acepta Cargo Interventor Judicial. 2 Acdos. Núm. Exp. 183/2022.
Fernández Chávez Rosa su Sucesión. Sucesorio Familiar Manifestaciones de la Promovente. 1 Acdo. en Otros. Núm. Exp. 1281/2023 Secc. Segunda.
Fernández González María Laura su Sucesión. Sucesorio Familiar Se Regulariza. 1 Acdo. en Otros. Núm. Exp. 1021/2021 Tomo II, 2024.
Fournier Lemus Gerardo vs. Lura Angélica Espinosa Maldonado. Especial Familiar Billete de Depósito. 1 Acdo. Núm. Exp. 283/2020.
Franco Martínez Alma Fabiola vs. Kevin Alfonso Acosta Zuloaga. Controversias del Orden Familiar Comparecencia. 1 Acdo. Núm. Exp. 2669/2024.
García Aguirre Carmen su Sucesión. Sucesorio Familiar Exhibe Atestado. 1 Acdo. Núm. Exp. 281/2026.
García Ramírez Gabriela vs. Juan Alcides García Luviano. Controversias del Orden Familiar Expedientillo. 1 Acdo. Núm. Exp. 2197/2024.
Gómez Pérez Javier Julián vs. Susana Elizabeth Quintero Sabás. Controversias del Orden Familiar Elaboración de Cédula. 1 Acdo. en Incidente. Núm. Exp. 15/2020 Bis. 1 Vía de Apremio.
Gongora Treviño Antonio su Sucesión. Sucesorio Familiar Devolución de Cédula. 1 Acdo. Núm. Exp. 181/2026.
González Montes Salvador su Sucesión. Sucesorio Familiar Ratifica Escrito. 1 Acdo. Núm. Exp. 173/2026.
Hernández Cabrera Tania Monserrat vs. Martínez Castelán Víctor Hugo. Controversias del Orden Familiar Copias. 1 Acdo. en Otros. Núm. Exp. 2077/2023 Tomo II.
Jiménez Villegas Juan Manuel. Sucesorio Familiar Desahoga Vista Mp. 1 Acdo. Núm. Exp. 57/2020.

SOLO CONSULTA

López Fragoso María Karen vs. Humberto Efraín Pérez Cruz. Controversias del Orden Familiar Billete de Depósito. 2 Acdos. Núm. Exp. 2049/2018 Bis. 1 Tomo Dos.

Martínez Flores Gabriela Catalina vs. Ilizaliturri Brock Ignacio. Controversias del Orden Familiar Informe. 1 Acdo. Núm. Exp. 931/2020 Bis. 1 Tomo.

Mendoza Cisneros Luz Adriana vs. Luis Fernando Cabrera Carbo. Especial Familiar Devolución de Cédula. 1 Acdo. en Otros. Núm. Exp. 47/2020 Tomo II del Inc. para Regular Las Cuestiones Inheretes a la Disol. del Vínculo Matrimonial.

Mendoza Tavera Nancy vs. Silva Ayma Andrés Mauricio. Ord. Civil Familiar Informe. 1 Acdo. en Incidente. Núm. Exp. 2895/2024 Inc. de Reduc. de Pensión Alimenticia Tomo I.

Mendoza Tavera Nancy vs. Silva Ayma Andrés Mauricio. Controversias del Orden Familiar Se Admite Recurso de Apelación. 12 Acdos. en Incidente. Núm. Exp. 2895/2024 Segundo Inc. de Reduc. de Pensión Alimenticia (Enero 2026).

Monzalvo Ruiz Jesús Martín vs. Diana Tepayol Cuateco. Especial Familiar Se Ordena Elaborar Oficio y Copias. 1 Acdo. Núm. Exp. 295/2021.

Morales Vázquez José Luis vs. Norma Alejandra Hernández Zárate. Especial Familiar Comparecencia. 1 Acdo. en Incidente. Núm. Exp. 453/2015 Cuad. Incidental.

Ortega Enríquez Salome vs. Erick Leonardo Zavala Gutiérrez. Alim. Comparec. Llegada de Autos. 1 Acdo. Núm. Exp. 1443/2004.

Ortíz Xolo Mitzi Yanari vs. Eduardo Bárcenas Espinoza. Controversias del Orden Familiar Dada Nueva Cuenta. 1 Acdo. en Incidente. Núm. Exp. 2233/2019 Cuad. Incidental Abril 2024.

Parra Ceballos María del Refugio Claudia Carolina vs. Fernando Samuel Fernández Ibargüengoytia. Div. Nec. Expedientillo. 1 Acdo. Núm. Exp. 1049/2006.

Quiroz Buenrostro Vianey vs. Palomares Ruíz José Alberto. Especial Familiar Manifestaciones. 1 Acdo. Núm. Exp. 643/2025.

Ramírez Alcántara Esperanza su Sucesión. Sucesorio Familiar Copias. 1 Acdo. Núm. Exp. 1765/2021 Secc. Cuarta.

Razo Pinete José Antonio vs. Prieto Rodríguez Scarlet del Carmen. Controversias del Orden Familiar Dada Nueva Cuenta Contestación de Agravios. 1 Acdo. en Otros. Núm. Exp. 1323/2021 Tomo III.

Reséndiz García Marisol vs. Guzmán Hernández Edgar Daniel. Controversias del Orden Familiar Informe. 1 Acdo. Núm. Exp. 1565/2024.

Rodríguez Montiel Sara, su Sucesión. Sucesorio Familiar Se Señala Fecha de audiencia. 1 Acdo. Núm. Exp. 455/2020.

Salinas Falcon Germán Benito vs. Gómez Parrilla María de Los Ángeles. Controversias del Orden Familiar Recoge Billete de Depósito. 2 Acdos. Núm. Exp. 2139/2023 Tomo V.

Sánchez Cortés Hortensia vs. Cortés Jorge Camilo. Sucesorio Familiar Prevención. 1 Acdo. Núm. Exp. 339/2026.

Sánchez Trujillo Natalie vs. Velázquez Elizondo Jonathan Elizondo. Controversias del Orden Familiar Expedientillo. 1 Acdo. Núm. Exp. 1855/2013 Bis. 1 Expedientillo.

Segoviano Miranda Héctor Eduardo vs. García Vargas Marysol. Especial Familiar Informe. 1 Acdo. Núm. Exp. 11/2020.

Serra Barragán Hortensia vs. Reyes Bravo Rafael. Especial Familiar Ratif. de Escrito. 1 Acdo. en Expedientillo. Núm. Exp. 1841/2023 Bis. 1.

Temple Nava Tomás su Sucesión. Sucesorio Familiar Se Forma Sección. 1 Acdo. Núm. Exp. 1467/2018 Secc. Cuarta.

Trejo Arroyo Maribel vs. Hernández Calvario Adofo de Jesús. Controversias del Orden Familiar Manifestaciones del Promovente. 1 Acdo. Núm. Exp. 445/2023.

Venegas Martínez Anayelli vs. Sergio Ernesto Mora Mejía. Controversias del Orden Familiar Autorización. 1 Acdo. Núm. Exp. 1471/2016.

AUDIENCIA

Hernández Galarza Isabel vs. Jorge Linares Clara. Aud. de Plática Con Menor Controversias del Orden Familiar 1 audiencia. Núm. Exp. 517/2025.

Villanueva Cedillo Karen vs. Andrik Flores Haller. Aud. de Ley Incidental Controversias del Orden Familiar 1 Aud. en Incidente. Núm. Exp. 483/2009 Inc. de Incremento de Pensión Alimenticia.

SENTENCIAS DEFINITIVAS DEL 28 DE MAYO DEL 2026

Badillo Benítez Gabriela vs. Manuel Antonio de la Cruz Núñez. Controversias del Orden Familiar Sent. Def. 1 Núm. Exp. 299/2020 Bis. 1 Tomo Dos

SENTENCIAS INTERLOCUTORIAS

Hurtado Chávez Francisco su Sucesión. Sucesorio Familiar Sent. Interl. 1 Núm. Exp. 553/2022

LA SECRETARIA DE ACUERDOS
LIC. VIRIDIANA PAOLA MORALES HERNÁNDEZ

SECRETARÍA "B"
ACUERDOS DEL 28 DE MAYO DEL 2026

Administrativo Expediente. Especial Familiar 1 Acdo. en Otros. Núm. Exp. 3012/2013 Tomo IV.

Aguilar Torres Gualberto vs. Rodríguez Venegas Lisset. Especial Familiar Auto Rea. 1 Acdo. en Incidente. Núm. Exp. 2244/2024 Inc. de Fijación de Pensión Alimenticia Definitiva.

Alatriste Sandoval David vs. María de Lourdes Medina Novoa. Controversias del Orden Familiar Auto Rea. 1 Acdo. Núm. Exp. 1650/2017.

Allende González María Leonor vs. Cañadas López Joaquín. Controversias del Orden Familiar No Ha Lugar Kos. 1 Acdo. Núm. Exp. 2170/2024 Inc. de Reduc. de Pensión Alimenticia.

Alma González Jenifer Yesenia vs. Marco Antonio López Hernández. Especial Familiar Vista Kos. 1 Acdo. en Incidente. Núm. Exp. 1388/2014 Inc. de Deolución de Pensión Alimenticia.

Ávila Acevedo Flora su Sucesión. Sucesorio Familiar Acdo. Mf/Rea. 5 Acdos. en Otros. Núm. Exp. 1201/2024 Secc. Segunda.

Barbiaux Saldaña Marcos vs. Aguilar Lugo Guillermina Eugenia. Especial Familiar Acdo. Mf/Rea. 1 Acdo. en Otros. Núm. Exp. 1692/2022 Vía de Apremio.

Berumen Ramírez Mario Alfonso. Sucesorio Familiar Expdllo. Rea. 1 Acdo. Núm. Exp. 62/2004.

Caballero Velázquez Gloria Itzel vs. López López Alan Axel. Controversias del Orden Familiar Ced. Sin Diligenciar Kos. 1 Acdo. Núm. Exp. 314/2025 Tomo II Principal.

Camargo Jasso María Isabel. Sucesorio Familiar Auto Rea. 1 Acdo. Núm. Exp. 1240/2015.

Cano Fuentes Hilario su Sucesión. Sucesorio Familiar Auto Rea. 2 Acdos. Núm. Exp. 2968/2024.

Castillo Barbosa Juan Gerardo vs. Galicia Rodríguez Altia Camele. Controversias del Orden Familiar Ced. Sin Diligenciar Kos. 1 Acdo. Núm. Exp. 2386/2024 Tomo II.

Castillo Díaz de León Arturo. Sucesorio Familiar Expdllo. Rea. 1 Acdo. en Expedientillo. Núm. Exp. 282/1998 Datos No Conocidos.

Cruz Burgos Martín Estanislao su Sucesión. Sucesorio Familiar Da Cump. Pasa a Sent. Kos. 1 Acdo. Núm. Exp. 310/2023.

Cruz González Luis Rodrigo vs. Baños Baños Alba Cecili. Especial Familiar Apel, Auto Kos. 1 Acdo. en Incidente. Núm. Exp. 2690/2024 Inc. de Cuestiones Inherentes Al Divorcio.

Domingo Pertinez Vanesa vs. Díaz Gudiño Luis Jorge. Controversias del Orden Familiar Auto Rea. 1 Acdo. en Otros. Núm. Exp. 2382/2024 Tomo II.

Díaz Escalante Celerino. Sucesorio Familiar Acdo. Mf/Rea. 1 Acdo. Núm. Exp. 936/1985.

Estrada Díaz Diana Angélica vs. Gómez Bárcenas Roberto Alejandro. Controversias del Orden Familiar 1 Acdo. en Expedientillo. Núm. Exp. 826/2009 Expdllo. Datos No Conocidos.

García Becerril Jéssica Jazmín vs. Neri Rodríguez Logan Uriel. Controversias del Orden Familiar Exh. Rea. 1 Acdo. Núm. Exp. 144/2024.

García Cruz Eduardo su Sucesión. Sucesorio Familiar Auto Rea. 1 Acdo. Núm. Exp. 3186/2024.

García Esquivel Violeta Alejandra vs. De Los Santos Martínez Isaías. Controversias del Orden Familiar Auto Rea. 1 Acdo. Núm. Exp. 150/2026.

García Sánchez Irma vs. Camacho Hernández Fausto Salvador. Controversias del Orden Familiar Auto Rea. 1 Acdo. en Incidente. Núm. Exp. 1990/2024 Inc. de Reduc. de Pensión Alimenticia.

García Victoria José Adrián su Sucesión. Sucesorio Familiar Auto Rea. 1 Acdo. Núm. Exp. 32/2023.

Godínez Martínez Javier vs. Loranca Fieytal Elisa Sinahi. Controversias del Orden Familiar Expdllo. Rea. 1 Acdo. Núm. Exp. 1378/2021.

Gómez Martínez Jesús. Sucesorio Familiar Auto Rea. 2 Acdos. en Incidente. Núm. Exp. 2916/2024 Tercer Inc. de Remoción de Albacea.

González Medina Gonzalo su Sucesión. Sucesorio Familiar Auto Rea. 1 Acdo. Núm. Exp. 328/2026.

González Molina Rosa María vs. Del Valle Alvarado Arturo David. Controversias del Orden Familiar Acdo. Mf/Rea. 1 Acdo. Núm. Exp. 1864/2022 Tomo II del Principal.

González Paz Norma Angélica vs. Arévalo Estrada Héctor. Ord. Civil Familiar Auto Rea. 1 Acdo. en Expedientillo. Núm. Exp. 92/2002 Bis. 1 Expedientillo.

SOLO CONSULTA

Gracia Archundia María de Lourdes vs. Juárez Granados José Alfredo. Especial Familiar Ced. Diligenciada Kos. 1 Acdo. Núm. Exp. 2192/2012 Inc. de Incremento de Pensión Alimenticia.
Guevara Meléndez Salvador su Sucesión. Sucesorio Familiar Auto Rea. 1 Acdo. Núm. Exp. 2226/2018.
Hernández Alvarado Angélica vs. Moreno Leyva Juan Carlos. Controversias del Orden Familiar Auto Rea. 1 Acdo. Núm. Exp. 1162/2022.
Hernández Castro Esther Lorelei vs. Villegas Suárez Alan Geovanny. Ord. Civil Familiar Acdo. Mf/Rea. 1 Acdo. Núm. Exp. 3222/2024.
Hernández Velasco Paola Annete vs. López Méndez Abraham. Especial Familiar Auto Rea. 1 Acdo. Núm. Exp. 558/2023.
Herranz Almeida Paloma. Juris. Voluntaria Familiar Consejo Local Kos. 1 Acdo. Núm. Exp. 1806/2018.
Huerta Pérez José Alejandro Victorio su Sucesión. Sucesorio Familiar Acdo. Mf/Rea. 1 Acdo. Núm. Exp. 386/2024.
Martínez Munguía Tania vs. Erick David Mares Flores. Controversias del Orden Familiar Expdllo. Rea. 1 Acdo. Núm. Exp. 164/2014.
Martínez Piña Juan Carlos vs. Jazmín Azucena Corral Sotelo. Controversias del Orden Familiar Auto Rea. 1 Acdo. Núm. Exp. 498/2021.
Martínez Ruíz Martina. Sucesorio Familiar Conformidad Secc. Cuarta Pasa a Sent. Kos. 1 Acdo. Núm. Exp. 2706/2024 Tercer Cuad. Secc. Cuarta.
Mecalco Pérez Rocío vs. Cruz Matías Jesús María. Controversias del Orden Familiar Exh. Diligenciado Kos. 1 Acdo. en Incidente. Núm. Exp. 2262/2019 Inc. de Reduc. de Pensión Alimenticia.
Medrano Cortés Tania vs. Nava González José Guadalupe. Controversias del Orden Familiar Acdo. Mf/Rea. 1 Acdo. Núm. Exp. 596/2023.
Méndez Pintor Érika vs. César Rafael Hernández Ramírez. Especial Familiar Auto Rea. 2 Acdos. en Incidente. Núm. Exp. 2324/2012 Inc. de Guarda y Custodia, Alimentos y Cancel. de Pensión Alimenticia.
Miranda Román Irma y/o Hirma Miranda Román. Sucesorio Familiar Expdllo. Rea. 1 Acdo. Núm. Exp. 1556/2015.
Morales Amaya Karla Amelia vs. Martínez Téllez Juan Carlos. Controversias del Orden Familiar Ced. Sin Diligenciar Kos. 1 Acdo. Núm. Exp. 1030/2023.
Morales Flores Beatriz vs. Robledo Ochoa Carlos Mario. Especial Familiar Acdo. Mf/Rea. 2 Acdos. en Incidente. Núm. Exp. 80/2024 Inc. para Regular Las Consecuencias Inherentes a la Disol. del Vínculo Matrimonial.
Murillo Galván Ismael. Diversos Auto Rea. 1 Acdo. Núm. Exp. 1766/1965.
Nápoles Razo Tania Donaji vs. Uribe García Alan. Controversias del Orden Familiar Ejecutoria Kos. 1 Acdo. Núm. Exp. 1058/2023.
Natali Cabrera Brito vs. Jesús Daniel Taboada Olmos. Controversias del Orden Familiar Auto Rea. 1 Acdo. Núm. Exp. 528/2023.
Palma Vázquez María Cristina Dolores. Controversias del Orden Familiar Acdo. Mf/Rea. 1 Acdo. Núm. Exp. 2154/2024.
Pedraza Luna Sandra Paola vs. Beltrán García David. Controversias del Orden Familiar Auto Rea Pasa a Sentencia. 1 Acdo. Núm. Exp. 676/2025.
Pérez Gómez Concepción su Sucesión. Sucesorio Familiar Auto Rea. 1 Acdo. Núm. Exp. 672/2025.
Pérez Liévano Guadalupe Alejandra vs. Cardoso Linares José Fernando. Especial Familiar Auto Rea. 1 Acdo. en Incidente. Núm. Exp. 682/2023 Inc. para Regular Las Consecuencias Inherentes a la Disol. del Vínculo Matrimonial.
Ramírez Hinojosa Ma Raquel su Sucesión. Sucesorio Familiar Expdllo. Rea. 1 Acdo. Núm. Exp. 1914/2024.
Rendón Hernández Adolfo, su Sucesión. Sucesorio Familiar Ced. Turno Kos. 1 Acdo. Núm. Exp. 50/2019.
Rivera Betancio Gina vs. José Luis Ugalde. Especial Familiar Auto Rea. 1 Acdo. Núm. Exp. 232/2021.
Rodríguez Solache Eric su Sucesión. Sucesorio Familiar Admisión. 1 Acdo. Núm. Exp. 338/2026.
Rodríguez Molina Ofelia María. Interd. Consejo Local Kos. 1 Acdo. Núm. Exp. 970/2011.
Romero Aguirre Lizeth vs. Jiménez González Óscar. Controversias del Orden Familiar Auto Rea. 1 Acdo. Núm. Exp. 228/2026.
Ruíz Valdez Ruth vs. Caballero Reyes Alberto. Especial Familiar Exh. Sin Diligenciar Kos. 1 Acdo. en Incidente. Núm. Exp. 18/2004 Inc. de Cancel. de Pensión Alimenticia.
Sáenz Salinas María del Pilar su Sucesión. Sucesorio Familiar Admisión. 1 Acdo. Núm. Exp. 336/2026.
Sanabria Avilés Lidia su Sucesión. Sucesorio Familiar Expdllo. Rea. 1 Acdo. Núm. Exp. 1312/2021.
Sánchez Sánchez Osvaldo Concepción vs. Ávila Martínez Sthefany Areli. Controversias del Orden Familiar Acdo. Mf/Rea. 1 Acdo. en Incidente. Núm. Exp. 820/2024 Inc. de Modificación de Convn. (Régimen de Visitas y Convivencias).
Sandoval de la Torre Carlos su Sucesión. Sucesorio Familiar Auto Rea. 1 Acdo. Núm. Exp. 110/2025 Secc. Tercera, Tomo 2.
Spindola Consuelo Felipe de Jesús su Suc. Sucesorio Familiar Auto Rea. 1 Acdo. Núm. Exp. 2356/2024.
Torres Castellanos Esperanza, su Suc. Int. Expdllo. Rea. 1 Acdo. Núm. Exp. 40/2012.
Torres Morales María Gudelia vs. Marco Vinicio Magallón Valderrama. Controversias del Orden Familiar Auto Rea. 1 Acdo. Núm. Exp. 648/2008.
Vargas Liceaga Tania Beatriz vs. Euclides Augusto Bravo Medrano. Alim. Comparec. 3 Acdos. Núm. Exp. 324/2012.
Vázquez Becerra María Elena su Sucesión. Sucesorio Familiar 1 Acdo. Núm. Exp. 2040/2024.
Viveros Sámano Luz María, su Sucesión. Sucesorio Familiar Auto Rea. 1 Acdo. Núm. Exp. 1612/2019.
De Yta Maldonado Olivia vs. Raúl Alejandro Becerril Santiago. Controversias del Orden Familiar Auto Rea. 1 Acdo. en Incidente. Núm. Exp. 1002/2013 Inc. de Incremento de Pensión Alimenticia.

AUDIENCIA

Báeza Colín Cruz su Sucesión. Aud. No Comparece 801 Sucesorio Familiar. 1 audiencia. Núm. Exp. 312/2025.
Llampallas Torres Altagracia vs. María del Carmen Sara Llampallas Núñez. Aud. Ord. Civil Familiar. 1 Aud. en Incidente. Núm. Exp. 267/2020 Inc. de Oposición a la Rendición de Cuentas.
Rivera Ávila Carlos vs. Rubio Alvarado Teresa Andrea. Aud. Kos Especial Familiar. 1 Aud. en Incidente. Núm. Exp. 2408/2024 Inc. de Pensión Compensatoria.

EL SECRETARIO DE ACUERDOS
LIC. FABIÁN MARISCAL RAZO

TRIGÉSIMO DE LO FAMILIAR

SECRETARÍA "A"
ACUERDOS DEL 28 DE MAYO DEL 2026

Aburto García Otóniel. Sucesorio Familiar Requerimiento de Sala. 1 Acdo. Núm. Exp. 1085/2018 Secc. Tercera.
Aguilar Díaz Ladi Karen vs. Salgado Pérez Carlos. Ord. Civil Familiar Comparecencia. 1 Acdo. Núm. Exp. 141/2026.
Aguilar Díaz Ladi Karen vs. Salgado Pérez Carlos. Ord. Civil Familiar 1 Acdo. en Incidente. Núm. Exp. 141/2026 Inc. de Modificación de Régimen de Visitas y Convivencias.
Alcalá Gracian Ma Guadalupe su Sucesión. Sucesorio Familiar Oficio Agn. 1 Acdo. Núm. Exp. 47/2026.
Alfie Olguín José su Sucesión. Sucesorio Familiar Cedula Sin Diligenciar Lmr. 3 Acdos. Núm. Exp. 227/2026.
Alvarado Luna Adán vs. Cid López Juliette Tahana. Controversias del Orden Familiar Fecha Formularios. 3 Acdos. Núm. Exp. 3557/2024 Tomo II.
Amaro Ventura Daniel vs. Miriam Patricia García López. Especial Familiar Se Solicita Exhorto. 1 Acdo. Núm. Exp. 1021/2018.
Arias Castillo Reyna vs. José Luis Díaz Calderón. Controversias del Orden Familiar Manifestaciones Varias. 1 Acdo. en Incidente. Núm. Exp. 3969/2024 Inc. de Cancel. de Pensión Alimenticia (Wendy).
Ansta Chávez Juan Jorge su Sucesión. Sucesorio Familiar Minutas. 1 Acdo. Núm. Exp. 405/2025.
Barajas Leyva Manuel Ignacio vs. Anel Ruíz Mateos. Especial Familiar Se Requiere Cuenta para el Depósito por Concepto de Pensión Cdeg. 1 Acdo. en Incidente. Núm. Exp. 49/2021 Inc. Almentos Convivencias y Comunicaciones Acusa Rebeldia.
Barajas Leyva Manuel Ignacio vs. Ruíz Mateos Anel. Especial Familiar Cdedula Diligenciada Cdeg. 2 Acdos. en Incidente. Núm. Exp. 49/2021 Inc. de Reduc. de Pensión Alimenticia, Cambio de Guarda y Custodia.
Beltrán Araujo Eduardo Daniel. Sucesorio Familiar Acceso a Sicor Cdeg. 1 Acdo. Núm. Exp. 1287/2016 Tomo II.
Bistrain Cortés Aldo vs. Alina Peredo Vizcaíno. Controversias del Orden Familiar Desahogo de Fuente y Monto de Ingresos. 1 Acdo. Núm. Exp. 569/2020.
Cabrera Hernández Blanca Estela vs. Cirino Hernández Daniel. Controversias del Orden Familiar Mp Desahoga Vista. 1 Acdo. Núm. Exp. 851/2023.

SOLO CONSULTA

Cabrera Juárez Érika Judith vs. Larrauri Torres Alejandro. Especial Familiar 1 Acdo. en Incidente. Núm. Exp. 713/2024 Inc. de Modificación y Reduc. de Convenio.

Castillo Bautista María Juana vs. Vargas Vargas Emilio. Controversias del Orden Familiar Datos para Oficio de Sep. 1 Acdo. en Incidente. Núm. Exp. 343/2008 Inc. de Cancel. de Pensión Alimenticia.

Chávez Aguilar Miguel. Sucesorio Familiar Expdllo. Djh. 1 Acdo. en Expedientillo_Expediente_No_Conocido. Núm. Exp. 1522/2001.

Cordero Ramírez Ana María del Pilar vs. Arreola Macin Rafael. Controversias del Orden Familiar Susp. Provisional. 5 Acdos. Núm. Exp. 851/2021 Tomo III.

Cornejo Santana Gabriela vs. Inaiza de la Caridad Fortunato Nápoles. Controversias del Orden Familiar Cedula Sin Dilgienciar. 1 Acdo. Núm. Exp. 2167/2018.

Cruz Rojas Jaime Apolinar su Sucesión. Sucesorio Familiar Interl. Firme. 1 Acdo. Núm. Exp. 4849/2024.

Delgadillo Sierra María Úrsula vs. Óscar Tabla Álvarez. Controversias del Orden Familiar Manifestaciones / Vista. 1 Acdo. en Incidente. Núm. Exp. 2195/2018 Inc. de Cancel. de Visitas y Cump. de Pensión.

Díaz Arellano Rafael. Sucesorio Familiar Oficio Al Archivo Judicial Lrm. 1 Acdo. en Expedientillo. Núm. Exp. 773/2024.

Durán Herreros Hilario. Sucesorio Familiar Rebeldia de Secc IV. 1 Acdo. Núm. Exp. 493/2001 Cuarta Sección.

Escalante Buch Beatriz vs. Jorge Francisco Molina Larrondo. Especial Familiar Informe. 2 Acdos. en Incidente. Núm. Exp. 141/2014 Inc. de Cancel. de Pensión Alimenticia.

Esquivel Palizada Pilar Belén. Juris. Voluntaria Familiar Consejo Local de Tutelas Realiza Peticiones. 1 Acdo. Núm. Exp. 2019/2021.

Fabila Duarte Karen Fernanda vs. Torres Xochitototl Luis Fernando. Controversias del Orden Familiar Solic. de Exhorto. 1 Acdo. Núm. Exp. 441/2024.

Félix Urieta Dalía vs. Gustavo Melo López. Cont. Ord. Fam. Requerimiento de Sala. 1 Acdo. Núm. Exp. 751/2010.

Fernández Rodríguez Rodrigo. Juris. Voluntaria Familiar Autorizaciones Lmr. 1 Acdo. Núm. Exp. 589/2022.

Galicia Gutiérrez Miguel Ángel su Sucesión. Sucesorio Familiar Admisión. 1 Acdo. Núm. Exp. 335/2026.

Gallegos Estrada Elvira. Int. Autr. Acceso a Sicor Lmr. 1 Acdo. Núm. Exp. 1389/2004.

García Flores Elizabeth vs. Mejía Quiroz Alberto Tonatiuh. Especial Familiar Informe del Sat Cdeg. 1 Acdo. Núm. Exp. 755/2024.

García Palomera Álvaro su Sucesión. Sucesorio Familiar Rebeldia de Coheredera. 1 Acdo. Núm. Exp. 455/2025.

García Severiano Gerardo vs. Hernández Santis Vanessa. Controversias del Orden Familiar Elaboración de Cedula. 2 Acdos. Núm. Exp. 1597/2024.

García Valle Rosa del Carmen su Sucesión. Sucesorio Familiar Aurtorización. 1 Acdo. Núm. Exp. 43/2024 Principal.

Godínez Alarcón Emilio. Int. Informe Archivo Judicial Lmr. 1 Acdo. Núm. Exp. 1375/2003.

Gómez García María Fernanda vs. Fidel Alonso Besoy Martínez. Especial Familiar Cedula Sin Dilgienciar. 1 Acdo. Núm. Exp. 2137/2018.

Gómez González Antonio. Sucesorio Familiar Revoca y Autoriza. 1 Acdo. Núm. Exp. 1191/2015.

Gómez Rodríguez Rafael su Sucesión. Sucesorio Familiar Copias Certificadas Lmr. 1 Acdo. Núm. Exp. 4913/2024.

Granados Rodríguez Aurelio vs. Saúl Florentino Granados Ramírez. Controversias del Orden Familiar Desahogo de Vista Mp. 1 Acdo. en Expedientillo. Núm. Exp. 203/1995.

Guerrero Olmedo Karen Mariana vs. Roberto Corona Martínez. Controversias del Orden Familiar Oficio Diligenciado Cdeg. 1 Acdo. Núm. Exp. 1727/2018.

Gutiérrez Elizalde Dulce María vs. García González Jesús. Controversias del Orden Familiar Se Solicitan Oficios. 1 Acdo. Núm. Exp. 111/2022.

Gutiérrez Gutiérrez Teresa su Sucesión. Sucesorio Familiar Razón de Notif. Lmr. 1 Acdo. Núm. Exp. 9/2026.

Gutiérrez Martínez Tomás su Sucesión. Sucesorio Familiar Admisión. 1 Acdo. Núm. Exp. 337/2026.

Hernández Aguilar Guadalupe su Sucesión. Sucesorio Familiar Desahogo de Secc II. 1 Acdo. Núm. Exp. 2593/2024 Secc. Segunda.

Huerta García Jesua Misael vs. Mendoza Vázquez Itzel. Controversias del Orden Familiar # Entrega de Billete. 1 Acdo. Núm. Exp. 4181/2024 Tomo II.

Ibarra Espinoza Liboria su Sucesión. Sucesorio Familiar Requiere Datos Lmr. 1 Acdo. Núm. Exp. 775/2025.

Jiménez Castillo Reynaldo su Sucesión. Sucesorio Familiar Informe Dif Lrm. 1 Acdo. Núm. Exp. 155/2026.

López Benítez Mariana vs. Alberto Vicente Hernández Vázquez. Controversias del Orden Familiar Puesta a Disposición. 1 Acdo. Núm. Exp. 43/2021.

López Rivera Graciela su Sucesión. Sucesorio Familiar Se Da por Notificado Lmr. 1 Acdo. Núm. Exp. 278/2026.

Martínez Germán David vs. Martínez Germán Raquel su Sucesión. Ord. Civil Familiar Manifestaciones. 1 Acdo. Núm. Exp. 1037/2022.

Monteagudo Peña Alfonso Ignacio vs. Brenda Aurora Olguín Márquez. Especial Familiar 1 Acdo. Núm. Exp. 55/2020 Inc. de Actual. e Incremento de Pensión Alimenticia.

Montufar Vázquez Rosa del Pilar vs. Galindo Salto Sergio. Controversias del Orden Familiar Se Reserva Lmr. 1 Acdo. en Expedientillo. Núm. Exp. 9289/2000.

Morales Arellano Isidra vs. Ávila Miranda Manuel. Controversias del Orden Familiar Elaborar Cédula. 1 Acdo. en Incidente. Núm. Exp. 289/2011 Inc. de Cancel. de Pensión a Señora Isidra.

Munguía Bazán Óscar Manuel su Sucesión. Sucesorio Familiar Razón de Notif. Lmr. 3 Acdos. Núm. Exp. 2077/2023.

Navarro Vázquez José Alfredo su Sucesión. Sucesorio Familiar Sala Revoca. 1 Acdo. Núm. Exp. 243/2024.

Nez Manzano Diana Patricia vs. Jesús Vega Ávila. Controversias del Orden Familiar Ordena Ced. de Notif. Lmr. 1 Acdo. Núm. Exp. 3369/2024.

Olguín Gutíerrez Roberto vs. Stephanie Rivas Ordoñez. Controversias del Orden Familiar Razón de Ratif. Lmr. 2 Acdos. Núm. Exp. 954/2019.

Ortiz Frutis Celia su Sucesión. Sucesorio Familiar Informe Archivo General de Notarías Lmr. 1 Acdo. Núm. Exp. 253/2026.

Paredes Vega María de Lourdes vs. Salazar Lara Manuel Alberto. Especial Familiar Copias Certificadas Lmr. 1 Acdo. Núm. Exp. 749/2025.

Pérez Moncada Heather Alejandra Yusset vs. Ulises Abelleyra Martínez. Controversias del Orden Familiar Se Solciita Entrega de Billete. 1 Acdo. Núm. Exp. 1501/2016.

Pérez Pérez Salvador su Sucesión. Sucesorio Familiar Apersonamiento / Varios. 1 Acdo. Núm. Exp. 287/2025.

Peña González María Fernanda vs. Abascal Monroy Óscar Daniel. Controversias del Orden Familiar Atento. 3 Acdos. en Incidente. Núm. Exp. 1155/2024 Inc. de Reduc. de Pensión Alimenticia.

Pizaña Segura María del Carmen vs. Pérez Cornejo Luis Enrique. Controversias del Orden Familiar Comparecencia Notif. Personal. 1 Acdo. Núm. Exp. 309/2000.

Pizaña Segura María del Carmen vs. Pérez Cornejo Luis Enrique. Controversias del Orden Familiar Comparecencia Emplazamiento. 1 Acdo. en Incidente. Núm. Exp. 309/2000 Inc. de Cancel. de Pensión Alimenticia.

Pérez Bonilla Carlos Raúl (su Sucesión). Sucesorio Familiar Expedientillo, Oficio Archivo Judicial Lmr. 1 Acdo. Núm. Exp. 1039/2020.

Ramírez Flores Yolanda su Sucesión. Sucesorio Familiar Informe Dif Lrm. 1 Acdo. Núm. Exp. 119/2026.

Rivero Calzada Wenceslao. Test. Autorizaciones Lmr. 1 Acdo. Núm. Exp. 1923/2009.

Rodríguez Méndez Sara su Sucesión. Sucesorio Familiar Cedula Diligenciada. 1 Acdo. Núm. Exp. 259/2025.

Romero Robles Oswaldo Benjamín. Juris. Voluntaria Familiar Se Solicita Nueva Cedula a Curador. 1 Acdo. Núm. Exp. 4657/2024.

Rosales Sosa Luz Mónica vs. Abreu García Luis Felipe. Controversias del Orden Familiar Requerimiento de Sala. 1 Acdo. en Incidente. Núm. Exp. 123/2025 Inc. de Cesación de Pensión.

Salazar Hernández Eugenia vs. Fuentes Rentería José Carlos. Controversias del Orden Familiar Cedula Sin Dilgienciar. 1 Acdo. en Incidente. Núm. Exp. 3571/2024 Inc. de Pago Retroactivo de Pensión Alimenticia Provisional.

Salgado Barrera Filogoneo su Sucesión. Sucesorio Familiar Desahoga Vita el Ministerio Público Cdeg. 1 Acdo. Núm. Exp. 1747/2024.

Sánchez Machuca Feliciana su Sucesión. Sucesorio Familiar Desahogo de Vista Auto Inicial. 1 Acdo. Núm. Exp. 219/2026.

Sánchez Mendoza Evelyn vs. Javier Sánchez Vargas. Controversias del Orden Familiar Cedula Sin Diligenciar Lmr. 1 Acdo. Núm. Exp. 717/2020.

Silva Díaz Jesús. Sucesorio Familiar Manifestaciones. 1 Acdo. en Incidente. Núm. Exp. 1271/2009 Inc. de Repos. de Autos.

Solís Zárate Gerardo vs. Alcantar Ornelas Natividad. Especial Familiar Elaboración de Exh. Cdeg. 1 Acdo. Núm. Exp. 137/2002.

Teoyotl Sánchez Porfiria. Sucesorio Familiar Manifestaciones. 1 Acdo. en Incidente. Núm. Exp. 643/2019 Inc. de Impugnación de Falsedad de Documento.

SOLO CONSULTA
SOLO CONSULTA
SOLO CONSULTA

Teoyotl Sánchez Porfiria. Sucesorio Familiar Manifestaciones / Vista Mp. 3 Acdos. en Incidente. Núm. Exp. 643/2019 Inc. de Remoción de Albacea.
Teoyotl Sánchez Porfiria. Sucesorio Familiar Cumplir en Totalidad. 1 Acdo. Núm. Exp. 643/2019 Secc. Segunda.
Texis Fernández Abraham su Sucesión. Sucesorio Familiar Ordena Ced. de Notif. Lmr. 1 Acdo. Núm. Exp. 847/2025.
Torres Pacheco Nelida vs. Ramírez Báez Antonio. Controversias del Orden Familiar Se Acusa Rebeldía. 1 Acdo. en Incidente. Núm. Exp. 317/1997 Inc. de Cancel. de Pensión Alimenticia [Actual].
Toussaint Villaseñor René Alberto vs. Guerrero Uriegas Mayda María de Guadalupe. Especial Familiar 1 Acdo. en Incidente. Núm. Exp. 2071/2023 Inc. de Cesación de Pensión Alimenticia.
Uribe Guzmán Máximo vs. Amalia Mena Moreno. Especial Familiar Devolución de Autos Lmr. 1 Acdo. Núm. Exp. 137/2020.
Vázquez Tovar Carmen su Sucesión. Sucesorio Familiar Agn Contesta Oficio. 1 Acdo. Núm. Exp. 483/2025.
Vázquez Vázquez Melitón su Sucesión. Sucesorio Familiar Archivo Judicial Contesta Oficio de Estilo. 1 Acdo. Núm. Exp. 221/2026.
Velasco Reyna Blanca Estela y Velasco Reyna Blanca Estela vs. Zavala Montes Juan Ricardo. Ord. Civil Familiar #Suspende Citación de Sentencia. 1 Acdo. Núm. Exp. 1163/2000 Inc. de Cancel. de Pensión Definitiva.
Vidal de Jesús Estorgio vs. Rivera Martínez Angélica. Controversias del Orden Familiar Atenta. 3 Acdos. Núm. Exp. 1769/2024.
Vidal de Jesús Estorgio vs. Rivera Martínez Angélica. Controversias del Orden Familiar Minuta. 1 Acdo. en Incidente. Núm. Exp. 1769/2024 Inc. de Recuperación de Inmueble.
Villarreal Gloria Jesús Carmen su Suc. vs. Sucesorio Familiar Autr. Séptimo Parrafo del 112 (Cdeg). 1 Acdo. Núm. Exp. 217/2014.
Vizcaya Granados Miguel. Sucesorio Familiar Autr. y Notificación. 1 Acdo. Núm. Exp. 1727/2016.
Yahuitl Soto Dulce María vs. Tello Galán Rodrigo. Controversias del Orden Familiar Devolución de Autos Lmr. 1 Acdo. Núm. Exp. 1361/2022.
Yáñez Guerrero Inés su Sucesión. Sucesorio Familiar Ordena Ced. de Notif. Lmr. 1 Acdo. Núm. Exp. 83/2026.
AUDIENCIA
Badillo Martínez Mónica Iliana vs. José Luis Arteaga Aragón. Aud. Confesional Difiere Controversias del Orden Familiar 1 Aud. en Incidente. Núm. Exp. 665/2015 Inc. de Actual. y Liquidación de Diferencias de Pensiónes Alimenticias.
Díaz Ruíz Antonio. Aud. de Concil. Sucesorio Familiar. 1 audiencia. Núm. Exp. 327/1993 Bis. 1.
Hernández Barroso Alberto Ulises vs. Thelma Barrera Victorio. Platica Con Niños Se Difiere Controversias del Orden Familiar 1 audiencia. Núm. Exp. 1845/2018 Tomo II.
Vidal de Jesús Estorgio vs. Rivera Martínez Angélica. Aud. Difiere Controversias del Orden Familiar 1 Aud. en Incidente. Núm. Exp. 1769/2024 Inc. de Recuperación de Inmueble.

EL SECRETARIO DE ACUERDOS
LIC. JUAN ESTRADA NEGRETE

SECRETARÍA "B"
ACUERDOS DEL 28 DE MAYO DEL 2026

Aguirre Ramírez Claudia vs. Martínez Ramírez José Alfredo. Especial Familiar Certificación Glose/Ld. 2 Acdos. Núm. Exp. 3588/2024.
Aguirre Ramírez Claudia vs. Martínez Ramírez José Alfredo. Controversias del Orden Familiar Certificación Desglose/Ld. 1 Acdo. Núm. Exp. 3588/2024 Inc. de Ejecc. y Cump. de Pago de Pensiones Alimenticias Vencidas y No Pagadas.
Alba Medina Ivonne Iliana vs. Daniel Cortés Rodríguez. Alim. Comparec. Expdllo. Djh. 1 Acdo. Núm. Exp. 1712/2009.
Almeida de Martínez Rebeca Alcalde su Sucesión. Sucesorio Familiar Secc. Segunda. 1 Acdo. en Otros. Núm. Exp. 302/2025 Secc. Segunda.
Amador Camargo Tania Priscila vs. Escudero Lara Diego. Controversias del Orden Familiar Informe Sep/Ld. 1 Acdo. Núm. Exp. 2062/2024.
Arellano Ordóñez Adriana vs. Francisco Javier Mondragón Garduño. Controversias del Orden Familiar Devuelven Oficio Mpr. 2 Acdos. Núm. Exp. 1702/2019.
Bárcena Sánchez Alejandro su Sucesión. Sucesorio Familiar Deberá Estarse. 1 Acdo. Núm. Exp. 1816/2024.
Barrón Molina Juan Carlos su Sucesión. Sucesorio Familiar Pasa a Sent. Djh. 1 Acdo. Núm. Exp. 1762/2024.
Berrocal García Elitza vs. Morales Escobar Hugo Carlos. Especial Familiar Informe Djh. 1 Acdo. Núm. Exp. 3890/2024.
Caballero Aguilera Mayra Ivette vs. Segoviano Velázquez Juan Raúl. Controversias del Orden Familiar Elaborar Oficio y Cedula Djh. 1 Acdo. Núm. Exp. 338/2022.
Calvillo Arroyo Víctor Hugo vs. Martha Olivia Ibarra Díaz. Especial Familiar Expdllo. Djh. 1 Acdo. Núm. Exp. 508/2013.
Casamayor Olmos Nora Karina. Sucesorio Familiar Desahogo M. P. Con Requerimiento Djh. 1 Acdo. Núm. Exp. 806/2022.
Castañeda Peña Vicente su Sucesión. Sucesorio Familiar Cohers. Realizan Manifestaciones Omm. 1 Acdo. Núm. Exp. 1828/2024.
Cerón Bautista Lucía vs. García Juárez Jonathan Isaías. Especial Familiar Sra Realiza Manifestaciones/Ld. 1 Acdo. Núm. Exp. 1986/2022.
Cerón Guarneros Carlos su Sucesión. Sucesorio Familiar Admisión. 1 Acdo. Núm. Exp. 336/2026.
Cerón Ortega Juan Carlos vs. López Portillo Aldaco Laura Gloria. Especial Familiar Requerimiento de Sala. 1 Acdo. Núm. Exp. 1046/2024.
Chavarría de la Vega Berenice vs. Díaz Palafox Rodolfo. Controversias del Orden Familiar Cedula Sin Dilig. Djh. 1 Acdo. Núm. Exp. 1914/2022.
Chávez Hernández Enrique vs. Sucesorio Familiar Expdllo. Djh. 1 Acdo. Núm. Exp. 578/1987.
Clavellina Ortega Jorge su Sucesión. Sucesorio Familiar Denunciante Desahoga Requerimiento/Ld. 1 Acdo. Núm. Exp. 234/2026.
Contreras Ortega Laura vs. Ortega López Fernando. Controversias del Orden Familiar Exshibe Documetos para Acreditar su Oblig. Almentaria Mpr. 1 Acdo. Núm. Exp. 1492/2012 Tomo II. Cuad. Principal.
Cruz Candiani Agapito. Sucesorio Familiar Solicitan Acumulación Mpr. 1 Acdo. Núm. Exp. 930/2020.
Cruz Tapia José de Jesús. Sucesorio Familiar Albacea Inicia Secc. Segunda Oom. 1 Acdo. en Otros. Núm. Exp. 118/2023 Secc. Segunda.
Cubero Piña Hilda Edith su Sucesión. Sucesorio Familiar Denunciante Realiza Manifestaciones Omm. 1 Acdo. Núm. Exp. 3712/2024.
Díaz García Ildefonso Roberto. Sucesorio Familiar Informe Ine/Ld. 2 Acdos. Núm. Exp. 398/2008 Cuad. Principal, Tomo II.
Díaz Pérez Luis su Sucesión. Sucesorio Familiar Tramite Djh. 1 Acdo. Núm. Exp. 96/2026.
Díaz Rangel Roselia su Sucesión. Sucesorio Familiar Cedula Diligenciada Djh. 1 Acdo. Núm. Exp. 2240/2015 Inc. de Exclusión de Bienes.
Esquivel Colín Francisca su Suc. Sucesorio Familiar Llegada de Autos Djh. 1 Acdo. Núm. Exp. 1054/2013.
Estudillo Lezama Regina Nancy vs. Villarreal Cabañas Diego Abel. Controversias del Orden Familiar Elaborar Oficio Djh. 1 Acdo. Núm. Exp. 652/2018.
Flores Santillán María de Los Ángeles. Sucesorio Familiar Expdllo. Djh. 1 Acdo. Núm. Exp. 1710/2021.
Franco Garcés Daniela Itzel vs. Ramírez Ávila Jesús Uziel. Controversias del Orden Familiar Sra Exhibe Planilla/Ld. 1 Acdo. Núm. Exp. 1906/2024.
Gachuz Vázquez Diana Gisela vs. José Alfredo García Escamilla. Controversias del Orden Familiar Comparecencia de Notificación. 1 Acdo. Núm. Exp. 102/2025.
Galicia Méndez Norma vs. Tomás Isaac Saavedra González. Controversias del Orden Familiar Elaborar Oficio Djh. 1 Acdo. en Expedientillo. Núm. Exp. 908/2000.
García Díaz Jorge Alberto vs. Carrillo Sánchez Isabel Montserrat. Especial Familiar Acreedor Manifiesta Allanamiento/Ld. 1 Acdo. en Incidente. Núm. Exp. 992/2012 Inc. de Disminución de Alimentos.
García Gómez Juana Belem vs. Juris. Vol. Interdicción. Juris. Voluntaria Familiar Cedula Sin Dilig. Djh. 2 Acdos. Núm. Exp. 1404/2013.
García Peñaloza Francisca su Sucesión. Sucesorio Familiar Cedula Sin Dilig. Djh. 1 Acdo. Núm. Exp. 616/2025.
Gómez Morales Cruz su Sucesión. Sucesorio Familiar 1 Acdo. Núm. Exp. 534/2025.
González Muñoz Ma Socorro vs. Bedolla Alvarado J Refugio su Sucesión. Sucesorio Familiar Comparecencia de Notificación/Ld. 1 Acdo. Núm. Exp. 330/2025.
Guzmán Palomino Roxana vs. Figueroa Reyes Arturo Joaquín. Controversias del Orden Familiar Contestación de Agravios/Ld. 1 Acdo. Núm. Exp. 1470/2023 Tomo II.
Hernández Mendoza Job Miguel vs. Russell Pino Verónica. Controversias del Orden Familiar Comparecencia de Notif. Djh. 1 Acdo. Núm. Exp. 472/2024.
Hernández Ruíz Luis Enrique su Sucesión. Sucesorio Familiar Dispocisión de Notario Djh. 1 Acdo. Núm. Exp. 2814/2024.
Islas Sánchez María Soledad. Juris. Vol. Oficio Fray Bernardino/Ld. 1 Acdo. Núm. Exp. 1406/2006.

SOLO CONSULTA
SOLO CONSULTA
SOLO CONSULTA

León López Ana Caridad vs. Luna Vicencio Abraham. Controversias del Orden Familiar Cecofam Rinde Informe Mpr. 2 Acdos. en Otros. Núm. Exp. 1914/2023 Tomo II.
Ley Paredes Rodolfo. Juris. Voluntaria Familiar Tutelas Desahoga Vista/Ld. 1 Acdo. Núm. Exp. 3320/2024 Tomo II.
López Olvera Ricardo su Sucesión. Sucesorio Familiar Exhiben Publicación de Edictos Omm. 1 Acdo. Núm. Exp. 642/2025.
Loyola Sánchez Sandra Gabriela vs. Ramos Amaro Óscar Fabián. Especial Familiar Cedula Diligenciada Djh. 1 Acdo. Núm. Exp. 172/2025 Inc. de Nul. de Actuaciones por Defecto de Notif. Personal.
Marroquín Tapia Juan Hermenegildo su Sucesión. Sucesorio Familiar Admisión. 1 Acdo. Núm. Exp. 334/2026.
Martínez Soto Susana su Sucesión. Sucesorio Familiar Fecha de Aud. 805 Djh. 1 Acdo. Núm. Exp. 2022/2021.
Méndez Arcos María Cristina vs. Raúl Alejandro Ramírez Velasco. Controversias del Orden Familiar Comparecencia de Notif. Djh. 1 Acdo. Núm. Exp. 394/2014 Inc. de Cáncel. de Pensión Alimenticias.
Meneses Granillo Sofía y Lucio López Aguilar su Sucesión. Sucesorio Familiar Solicitan Regularización de Proced. Mpr. 1 Acdo. Núm. Exp. 150/2025.
Molina Conzuelo Tania vs. Hernández Vargas Luis Mauricio. Especial Familiar Mandatario Realiza Manifestaciones Omm. 7 Acdos. Núm. Exp. 216/2017 Inc. para Regular Las Causas Inherentes Aldivorcio.
Monroy Villarreal José Álvaro Bernardo. Sucesorio Familiar Expdllo. Djh. 1 Acdo. Núm. Exp. 200/2004 Bis. 1.
Nolasco Marcial su Sucesión. Sucesorio Familiar Fecha de Aud. 801 Djh. 1 Acdo. Núm. Exp. 58/2026.
Ocampo Bretón Juan Carlos su Sucesión. Sucesorio Familiar Mandatario Solicita Se Gire Exh. Omm. 1 Acdo. Núm. Exp. 2530/2024.
Olivares Carbajal Edgardo Eduardo Nicolás su Sucesión. Sucesorio Familiar Ofcios de Estilo. 6 Acdos. Núm. Exp. 1780/2024.
Olivares Ruelas Ana Karen vs. Ortiz Guevara Fernando. Especial Familiar Cedula Sin Dilig. Djh. 1 Acdo. Núm. Exp. 1442/2019.
Olivares Velázquez Gabriela Ximena. Juris. Voluntaria Familiar Tutriz Realiza Manifestaciones Omm. 1 Acdo. Núm. Exp. 4348/2024.
Olivos García Alfonso su Sucesión. Sucesorio Familiar Desahogo M. P. Djh. 1 Acdo. Núm. Exp. 174/2025 Secc. Segunda.
Ortega Ríos su Sucesión Camerino. Sucesorio Familiar Solicitan Estado Procesal Omm. 1 Acdo. Núm. Exp. 128/2023.
Osnaya Carbajal Christian José vs. Hernández Muñoz María Artemisa. Ord. Civil Solicitan Se Giren Oficios Mpr. 1 Acdo. en Expedientillo. Núm. Exp. 2116/2022 Bis. 1 Principal.
Paniagua Meza Jovanni vs. Rivera Serrato Norma Elyn. Controversias del Orden Familiar Aclaración Djh. 1 Acdo. en Incidente. Núm. Exp. 1458/2022 Inc. de Cambio de Guarda y Custodia.
Pineda Villadiego Juan David vs. Canfield Pérez María Antonieta. Controversias del Orden Familiar Niegan Susp. Definitiva. 1 Acdo. en Amparo. Núm. Exp. 2306/2024 Amparo 509/2026.
Ramírez Barrera Ángeles Lizeth vs. García Martínez Hugo Daniel. Especial Familiar Se Glosa Expedientillo. 1 Acdo. Núm. Exp. 212/2024.
Ramírez Martínez Laura Patricia su Sucesión. Sucesorio Familiar Elaborar Oficio Djh. 1 Acdo. Núm. Exp. 1774/2024.
Ramírez Ortega Salvador su Sucesión. Sucesorio Familiar Fecha de Aud. 801 Djh. 1 Acdo. Núm. Exp. 808/2025.
Ramírez Ramírez Santiaga su Sucesión. Sucesorio Familiar Autr. Sicor Djh. 1 Acdo. Núm. Exp. 274/2025.
Rangel Raygoza Jaime Raúl vs. González Bustamante María del Carmen. Ord. Civil Familiar Señor Solicita Se Elabore Ced. Omm. 1 Acdo. Núm. Exp. 1012/2023.
Reyes Medina Rosalba Patricia vs. Noé Rosas Celis. Especial Familiar Dada Cuenta. 1 Acdo. Núm. Exp. 2178/2024.
Reyes Ramírez Laura Jazmín vs. Mauricio Alanis Santiago. Controversias del Orden Familiar Expdllo. Djh. 1 Acdo. Núm. Exp. 710/2014.
Ríos Benítez Dulce Cristina vs. David García Ávila. Controversias del Orden Familiar Actora y Joven Realizan Manifestaciones Omm. 1 Acdo. Núm. Exp. 1124/2020.
Rivero Borrell Maass Héctor. Sucesorio Familiar Mandatario Solicita Cause Ejecutoria la Sent. Omm. 1 Acdo. Núm. Exp. 242/2024 Secc. Cuarta.
Romero Vargas Fabiola vs. Erik Ortega Rodríguez. Controversias del Orden Familiar Agrega Expedientillo. 1 Acdo. Núm. Exp. 1726/2015.
Ronquillo Ortega Margarita su Sucesión. Sucesorio Familiar Cedula Sin Dilig. Djh. 4 Acdos. Núm. Exp. 628/2023.
Rosas Vidauri Diana vs. Luis Miguel Ríos Hernández. Controversias del Orden Familiar Sra por Notificada/Elaborar Cedula/Autorizaciones/Ld. 1 Acdo. Núm. Exp. 2056/2019.
Rueda Rodríguez María del Rocío su Sucesión. Sucesorio Familiar Sra Hace Autorizaciones/Ld. 1 Acdo. Núm. Exp. 458/2025.
Salazar Estrada Jerónimo Ángel su Suc. Sucesorio Familiar Denunciante Solicit Fecha de AUDIENCIA/Ld. 1 Acdo. Núm. Exp. 66/2020.
Saldívar Rojas Érica vs. Adolfo San Luis Gómez. Especial Familiar Expdllo. Djh. 1 Acdo. Núm. Exp. 1458/2017.
Sánchez Ramírez Guadalupe su Sucesión. Sucesorio Familiar Aperturan Secc. Segunda Mpr. 1 Acdo. Núm. Exp. 4462/2024 Secc. Segunda.
Santa María y Molina María Guadalupe Isabel su Sucesión. Sucesorio Familiar Mp Desahoga Vista/Ld. 1 Acdo. Núm. Exp. 584/2025.
Silva Bucio Engracia su Sucesión. Sucesorio Familiar Requerimiento Djh. 1 Acdo. Núm. Exp. 2404/2024.
Tecuatl Álvarez Reyna María de Los Ángeles vs. Luis Alberto Martínez Carreón. Controversias del Orden Familiar Exhiben Minuta Omm. 1 Acdo. en Incidente. Núm. Exp. 1296/2012 Inc. de Pago D Epensiones Vencidas y No Pagadas.
Torres Carral Hilda María vs. Gustavo Herrera Torres. Especial Familiar Expdllo. Djh. 1 Acdo. Núm. Exp. 1518/2013.
Tovar Salguero Haru Ko vs. Reyes Chávez Javier. Controversias del Orden Familiar Devuelve Minuta/Elaborar Oficio Recordatorio/Ld. 1 Acdo. Núm. Exp. 2518/2024 Tomo II.
Trejo Gómez Rosa Elena vs. Domínguez Paz Diego. Controversias del Orden Familiar Sala Concede Prorroga. 1 Acdo. Núm. Exp. 1966/2017.
Trujillo Casas Francisco. Sucesorio Familiar Copias Certificadas Djh. 1 Acdo. Núm. Exp. 842/2020.
Valle Tovar Adriana Elena vs. Contreras Galván Carlos Antonio. Controversias del Orden Familiar Señor Se Desiste de Testimoniales/Ld. 1 Acdo. en Cuadernillo. Núm. Exp. 330/2011 Inc. de Modificación de Convn. y Reduc. de Pensión Alimenticia de Rafael Alejandro Contreras V.
Vázquez Bautista Gregorio su Sucesión. Sucesorio Familiar Fecha de Aud. 801 Djh. 1 Acdo. Núm. Exp. 32/2026.
Vergara Corona María del Refugio vs. Machuca de la Cruz Ignacio Nahum. Especial Familiar Solicitan Se Gire Exh. Mpr. 1 Acdo. Núm. Exp. 2014/2013.
Villadiego Pineda Juan David vs. María Antonieta Canfield Pérez. Controversias del Orden Familiar Expdllo. Djh. 1 Acdo. Núm. Exp. 2306/2024.
Zárate Arriaga María vs. Sucesorio Familiar Elaboración de Cedula Djh. 1 Acdo. Núm. Exp. 378/1998.
De la Cruz Guerrero Catalina su Sucesión. Sucesorio Familiar Cumplimentan Requerimiento Mpr. 1 Acdo. Núm. Exp. 1884/2021.
NO PUBLICADOS
Sandoval Ruíz Itzel vs. Eduardo Aurelio Gasca Nava. Controversias del Orden Familiar Aud. Platica Con Partes Diefiere. 1 Acdo. en Incidente. Núm. Exp. 1008/2018 Inc. de Cambio de Guarda y Custodia.
Venegas Cubero Nuria vs. Feria Amaya Gerardo Alfredo su Sucesión. Ord. Civil Familiar Requerimiento de Sala. 2 Acdos. Núm. Exp. 177/2025 Tomo II.
Venegas Cubero Nuria vs. Feria Amaya Gerardo Alfredo su Sucesión. Ord. Civil Familiar Interponen Recurso de Apel. 2. 1 Acdo. Núm. Exp. 177/2025 Tomo III.
AUDIENCIA
Hernández García Lucía vs. Escalante Reyes Juan. Aud. Incidental Controversias del Orden Familiar 1 Aud. en Incidente. Núm. Exp. 1784/2011 Inc. de Cancel. de Pensión Alimenticia.
Naja Carrillo Jéssica Denisse vs. Dillmann Martínez Arturo. Platica Con Niños Difiere Controversias del Orden Familiar 1 audiencia. Núm. Exp. 4420/2024.
Sánchez Domínguez María Mercedes su Sucesión. Aud. Incidental/Ld Sucesorio Familiar. 1 Aud. en Incidente. Núm. Exp. 3164/2024 Inc. de Nul. en contra de Notif. de Fecha 17 de Febrero de 2026.

SENTENCIAS DEFINITIVAS DEL 28 DE MAYO DEL 2026

Ramírez Barrera Ángeles Lizeth vs. García Martínez Hugo Daniel. Especial Familiar Sent. Definitiva. 1 Núm. Exp. 212/2024

LA SECRETARIA DE ACUERDOS
LIC. MARIELA LABASTIDA SÁNCHEZ

TRIGÉSIMO PRIMERO DE LO FAMILIAR

SECRETARÍA "A"
ACUERDOS DEL 28 DE MAYO DEL 2026

Acosta Mosqueda Francisco. Sucesorio Familiar 1 Acdo. Núm. Exp. 83/2025.

SOLO CONSULTA
SOLO CONSULTA
SOLO CONSULTA

Alcalá García Viani Aura. Sucesorio Familiar 1 Acdo. Núm. Exp. 199/2026.
Ávila Claudia Peñalosa vs. Obeid Layon José. Ord. Civil Familiar Inc. de Inejecución de Sent. Interl. de Fecha Veinte de Marzo del Año 2024. 2 Acdos. en Incidente. Núm. Exp. 413/2007 Inc. de Inejecución de Sent. Interl. de Fecha Veinte de Marzo del Año 2024.
Ávila Soto Roberto. Sucesorio Familiar Expedientillo. 1 Acdo. en Expedientillo. Núm. Exp. 1395/2021 Expedientillo.
Baptiste Kevin vs. Acevedo Vera Gabriela. Especial Familiar Principal. 1 Acdo. Núm. Exp. 2803/2024.
Barreiro Santander Plutarco. Int. 1 Acdo. Núm. Exp. 871/2012.
Barrientos Navarro Dolores. Sucesorio Familiar 1 Acdo. Núm. Exp. 825/2025.
Camacho García Enrique vs. Rojas García Yuliana. Especial Familiar Inc. para Regular Las Consecuencias Inherentes a la Disol. del Vínculo Matrimonial. 1 Acdo. en Incidente. Núm. Exp. 619/2023 Inc. de Consecuencias Inherentes a la Disol. del Matrimonio.
Capultitla González Fernando Misael. Juris. Voluntaria Familiar 1 Acdo. Núm. Exp. 211/2024.
Cardoso Capistrán Verónica vs. Serret Hernández Pedro. Especial Familiar Inc. de Modificación de Convn. Tomo II. 3 Acdos. en Incidente. Núm. Exp. 2127/2024 Inc. de Modificación de Convn. Tomo II.
Cisneros Villalobos Elizabeth Paola vs. Hernández de la Cerda José Roberto. Controversias del Orden Familiar Expedientillo. 1 Acdo. Núm. Exp. 703/2023 Tomo V Principal.
Córdoba Ortiz Citlally Verónica vs. Buere Pérez José Domingo. Controversias del Orden Familiar Inc. de Cump. de Convenio. 1 Acdo. en Incidente. Núm. Exp. 1709/2011 Inc. de Cump. de Convenio.
Cosino Pérez María Karina vs. Manuel Méndez Hernández. Controversias del Orden Familiar Inc. de Cesación de Oblig. Alimentaria y Cambio de Guarda y Custodia de Menor. 1 Acdo. en Incidente. Núm. Exp. 1563/2012 Inc. de Cesación de Oblig. Alimentaria y Cambio de Guarda y Custodia de Menor.
Cruz Vargas Magaly vs. Miranda Vázquez Julio César. Especial Familiar 1 Acdo. en Incidente. Núm. Exp. 1055/2007 Inc. de Susp. de Pensión Alimenticia.
Elizalde David José Luis vs. Monteagudo Romo Luisa María. Especial Familiar Expedientillo. 1 Acdo. Núm. Exp. 1233/2018.
Espindola Cruz Ignacio. Sucesorio Familiar Inc. de Cancel. de Pensión Alimenticia. 1 Acdo. Núm. Exp. 179/2026.
Espinosa Tapia Raúl su Sucesión. Sucesorio Familiar Tomo II Secc. Primera. 1 Acdo. Núm. Exp. 2931/2024.
Esquivel Pompa José. Sucesorio Familiar 1 Acdo. Núm. Exp. 1257/2010 Bis. 1.
Garcés Montero Samuel Epifanio vs. María del Pilar Elizalde Rodríguez. Especial Familiar Inc. de Liquidación de Sociedad Conyugal. 1 Acdo. en Incidente. Núm. Exp. 2293/2012 Inc. de Liquidación de Sociedad Conyugal.
García Ávila Gabriela vs. Arias Ramos José de Jesús. Controversias del Orden Familiar Expedientillo. 1 Acdo. en Expedientillo. Núm. Exp. 945/2007.
García García Gerardo Samuel vs. Angélica Acevedo García. Controversias del Orden Familiar Tomo II Principal. 1 Acdo. Núm. Exp. 2941/2024 Tomo II Principal.
García Ávila Elena vs. Maximiliano Cortés Montesinos. Especial Familiar Devo Arch Tomo II Principal. 1 Acdo. Núm. Exp. 2021/2013 Tomo II Principal.
González Martínez Francisco. Sucesorio Familiar 1 Acdo. Núm. Exp. 507/2025.
Guerrero García José Celestino vs. María Dolores Graciela Sánchez. Especial Familiar Tomo II de la Liquidación de Sociedad Conyugal. 1 Acdo. Núm. Exp. 473/1991 Tomo II Liquidación de Sociedad Conyugal.
Guerrero González Andrea vs. García Carreola Edgar Daniel. Controversias del Orden Familiar Tomo II Principal. 1 Acdo. Núm. Exp. 1759/2024 Tomo II Principal.
Guerrero Reséndiz Antonio. Sucesorio Familiar 1 Acdo. Núm. Exp. 197/2026.
Gutiérrez Ochoa Jesús vs. Villafranco Villafranco Jaquelíne. Especial Familiar Inc. de Régimen de Visitas y Convivencias. 2 Acdos. en Incidente. Núm. Exp. 2375/2024 Inc. de Régimen de Visitas y Convivencias.
Islas Gómez María Cecilia. Sucesorio Familiar 1 Acdo. Núm. Exp. 329/2026.
Jiménez Cubos Susana. Sucesorio Familiar 1 Acdo. Núm. Exp. 205/2026.
Jiménez Librada Jjose Guadalupe. Int. Devo Arch. 1 Acdo. Núm. Exp. 1035/2011.
León Téllez Laura Lidia vs. Hernández Núñez Abelardo. Controversias del Orden Familiar Vía de Apremio III. 1 Acdo. en Incidente. Núm. Exp. 1637/2017 Vía de Apremio III.
López Becerra Consuelo. Sucesorio Familiar Expedientillo. 1 Acdo. Núm. Exp. 1175/2009 Tomo II Principal.
Lozano y Romen Fernando. Sucesorio Familiar Secc. Primera. 1 Acdo. Núm. Exp. 207/2012.
Maldonado Arias Agustina. Sucesorio Familiar Secc. Primera. 1 Acdo. Núm. Exp. 1183/2024.
Martínez Berber José. Sucesorio Familiar 1 Acdo. Núm. Exp. 807/2025.
Martínez Contreras Martha Susana Elizabeth vs. Ayala Villanueva Antonio Saúl. Controversias del Orden Familiar Principal. 1 Acdo. Núm. Exp. 1231/2011 Bis. 1.
Martínez Moreno Vianey vs. Estrada Muñoz Miguel Ángel. Especial Familiar 1 Acdo. en Expedientillo. Núm. Exp. 999/2023 Expedientillo.
Mendoza Fernández José. Sucesorio Familiar 1 Acdo. Núm. Exp. 17/2026.
Mendoza Montoya Alicia. Sucesorio Familiar Secc. Primera. 1 Acdo. Núm. Exp. 1339/2019.
Monreal López José Jesús. Sucesorio Familiar 1 Acdo. Núm. Exp. 295/2025.
Montalvo Martínez Rosa vs. Morgado Rivera Guillermo. Div. Incausado Devo Arch. 1 Acdo. Núm. Exp. 1883/2011.
Moreno Sánchez Alejandra. Sucesorio Familiar 3 Acdos. Núm. Exp. 79/2026.
Mota García Martha. Sucesorio Familiar 1 Acdo. Núm. Exp. 329/2025.
Moysen José Luis. Sucesorio Familiar 1 Acdo. Núm. Exp. 603/2025.
Muñoz Cortés Carlos Javier vs. Guerrero González María Esther. Especial Familiar Inc. de Liquidación de Sociedad Conyugal. 1 Acdo. en Incidente. Núm. Exp. 3467/2024 Inc. de Liquidación de Sociedad Conyugal.
Navarrete González Máximo. Sucesorio Familiar Devo Arch Secc. Primera. 1 Acdo. Núm. Exp. 1969/2013.
Noguez Rodríguez Javier vs. Noguez Sandoval Jonathan. Controversias del Orden Familiar Tomo II Principal. 1 Acdo. Núm. Exp. 3529/2024 Tomo II Principal.
Ochoa Bernal Clotilde. Sucesorio Familiar Secc. Primera. 1 Acdo. Núm. Exp. 2639/2024.
Orozco Arias Azucena vs. Vega Bastida Eder. Especial Familiar Principal. 1 Acdo. Núm. Exp. 317/2020.
Oseguera González Mario Alberto. Sucesorio Familiar Devo Arch. 1 Acdo. Núm. Exp. 1587/2023 Principal.
Padilla Ontiveros Armando. Sucesorio Familiar 2 Acdos. Núm. Exp. 289/2026.
Peral López María Rita su Sucesión. Sucesorio Familiar 1 Acdo. Núm. Exp. 3045/2024.
Ponce Reynoso Estela. Sucesorio Familiar 1 Acdo. Núm. Exp. 327/2026.
Quintanar Ruíz Cecilia vs. Gama Herrera Jorge Alberto. Controversias del Orden Familiar Inc. de Ejecc. de Sentencia. 1 Acdo. en Incidente. Núm. Exp. 1621/2023 Inc. de Ejecc. de Sentencia.
Ramírez Miguel. Sucesorio Familiar 2 Acdos. Núm. Exp. 257/2026.
Ramos Gutiérrez Karina vs. Pacheco Morales Daniel. Controversias del Orden Familiar 1 Acdo. Núm. Exp. 323/2025.
Rodríguez Santiago Samanta Andrea vs. Hernández Vaca Jorge Armando. Especial Familiar Expedientillo. 1 Acdo. en Expedientillo. Núm. Exp. 435/2023 Expedientillo.
Ríos Rodríguez Eunice vs. Eutimio Ríos Blanca. Alim. Expedientillo. 1 Acdo. Núm. Exp. 1271/2004.
Saavedra Váldez Graciela. Sucesorio Familiar Inc. de Remoción de Albacea II. 3 Acdos. en Incidente. Núm. Exp. 515/2021 Inc. de Remoción de Albacea II.
Sam Pérez Florencia. Sucesorio Familiar Inc. de Ampliación de Inventario. 3 Acdos. en Incidente. Núm. Exp. 19/2021 Inc. de Ampliación de Inventario.
Samperio Montaño Juan Ignacio vs. Ávila García Vania Roxana. Especial Familiar Cuad. de Ejecución. 1 Acdo. en Incidente. Núm. Exp. 281/2023 Inc. de Cump. Al Pago de Pensión Alimenticia.
Soni Espolet María de Los Ángeles Jacqueline vs. Martínez García Vicente. Especial Familiar Devo Arch. 1 Acdo. Núm. Exp. 977/2022.
Talavera Martínez Roberto Alejandro vs. María Zuleim Germes Tinoco. Especial Familiar Tomo II Vía de Apremio. 1 Acdo. Núm. Exp. 893/2013 Tomo II Vía de Apremio.
Talavera Martínez Roberto Alejandro vs. María Zuleim Germes Tinoco. Especial Familiar Vía de Apremio II. 1 Acdo. Núm. Exp. 893/2013 Vía de Apremio II.

SOLO CONSULTA
SOLO CONSULTA
SOLO CONSULTA

Toledo Román Maricela. Sucesorio Familiar 1 Acdo. Núm. Exp. 1035/2016.
Valencia Sánchez Montserrat vs. Villanueva Jiménez Raúl. Controversias del Orden Familiar Tomo IV Principal. 1 Acdo. Núm. Exp. 697/2020 Tomo IV Principal.
Valle Serrato Zuleima vs. José Romero Toledo. Controversias del Orden Familiar Devo Arch. 1 Acdo. Núm. Exp. 1893/2014.
Villagrán Ballesteros Francisco vs. Aguilar Stubbe Crisotenes. Especial Familiar Tomo VII Principal. 1 Acdo. Núm. Exp. 3281/2024 Tomo VII Principal.
Villaruel Ríos Juana. Sucesorio Familiar Secc. Segunda. 2 Acdos. Núm. Exp. 2141/2013 Secc. Segunda.
Villaruel Ríos Juana. Sucesorio Familiar Tomo II Inc. de Remoción de Albacea. 1 Acdo. Núm. Exp. 2141/2013 Tomo II Inc. de Remoción de Albacea.
Zamarripa José Carlos. Sucesorio Familiar 1 Acdo. Núm. Exp. 967/2008.
Zamora Beltrán Yolanda Abigail vs. Eder Ricardo Becerra García. Especial Familiar 1 Acdo. Núm. Exp. 1235/2013.
Zepeda Garavito Santos. Sucesorio Familiar Secc. Primera. 1 Acdo. Núm. Exp. 405/2021.
Zepeda Garavito Santos. Sucesorio Familiar Secc. Segunda. 1 Acdo. Núm. Exp. 405/2021 Secc. Segunda.
De Lucio Lagarde César. Sucesorio Familiar 1 Acdo. Núm. Exp. 297/2026.
MAL PUBLICADOS
Flores López Lilia. Sucesorio Familiar Expedientillo. 1 Acdo. en Expedientillo. Núm. Exp. 1451/2022 Expedientillo.
AUDIENCIA
Meraz Parrales Leopoldo David. Aud. Tomo II Juris. Voluntaria Familiar. 1 audiencia. Núm. Exp. 3413/2024 Tomo II Principal.
Molina Espinoza Santiago. Aud. Sucesorio Familiar. 1 audiencia. Núm. Exp. 765/2025.
Padilla Peña Nohemí Esperanza vs. Flores Miranda Gustavo. Platica Controversias del Orden Familiar 1 audiencia. Núm. Exp. 2167/2023.
Rodríguez García Clarisa y Rodríguez García Sarai vs. Rodríguez Gutiérrez Lázaro y Licenciado Alfredo Ayala Herrera Titular de la Notaria 237 de la Ciudad de México. Aud. Tomo II Ord. Civil Familiar. 1 audiencia. Núm. Exp. 38/2025 Tomo II Principal.

LA SECRETARIA DE ACUERDOS
LIC. CRISTINA CÓRDOVA GARCÍA

SECRETARÍA "B"
ACUERDOS DEL 28 DE MAYO DEL 2026

Abad Leal Luis. Sucesorio Familiar Rrc. 1 Acdo. Núm. Exp. 806/2017 Tomo II de la Secc. Tercera.
Adán García Cirilo. Sucesorio Familiar 1 Acdo. Núm. Exp. 1062/2019.
Alanís Menéndez Rosario su Sucesión y Cortés Morales Hernando su Sucesión. Sucesorio Familiar 1 Acdo. Núm. Exp. 2984/2024.
Alexander Acevedo Patricia. Sucesorio Familiar 1 Acdo. Núm. Exp. 770/2023.
Arreondo Vela Silvia vs. López Terreros Luis. Controversias del Orden Familiar 1 Acdo. en Incidente. Núm. Exp. 878/2010.
Ávalos Moreno Jonathan Joaquín vs. García Lozano Ana Gabriela. Controversias del Orden Familiar 1 Acdo. en Cuadernillo. Núm. Exp. 2660/2024 Inc. de Modificación de Convenio.
Balderas Hernández Francisco Javier vs. Hilario Ortiz Leonor. Especial Familiar 1 Acdo. en Expedientillo. Núm. Exp. 2982/2024 Expedientillo.
Camarillo Martínez Nadya Haydee vs. Ricalde Torrescano Roberto. Controversias del Orden Familiar 1 Acdo. en Incidente. Núm. Exp. 860/2013 Inc. de Modificación de Convenio.
Carbajal Mendoza Héctor su Sucesión. Sucesorio Familiar 1 Acdo. Núm. Exp. 2932/2024.
Carvajal Rojas Delia vs. Bautista Santana Claudio. Controversias del Orden Familiar 1 Acdo. Núm. Exp. 450/2017.
Castañeda Álvarez Héctor vs. López Mungia Martha Verónica. Especial Familiar 1 Acdo. en Incidente. Núm. Exp. 2972/2024 Inc. de Fijación y Aseguramiento de Alimentos.
Castillo Obregón Enrique Nicolás. Sucesorio Familiar Rrc. 1 Acdo. en Incidente. Núm. Exp. 276/2012 Inc. de Remoción de Albacea.
Castillo Reyes Eric César vs. Chavira Romero Érika Gabriela. Controversias del Orden Familiar 2 Acdos. Núm. Exp. 1540/2024.
Cedillo Rodríguez Jael Azenat vs. Llanos Carmona Miguel Ángel. Especial Familiar Rrc. 1 Acdo. en Otros. Núm. Exp. 746/2022 Inc. de Consecuencias Inherentes a la Disolucin del Vinculo Matrimonial Tomo IV.
Chapa Flores José Alejandro vs. Chapa Flores José Alejandro. Sucesorio Familiar 1 Acdo. Núm. Exp. 2050/2014 Tomo Dos.
Chávez Granados Esteban. Sucesorio Familiar 1 Acdo. Núm. Exp. 174/2026.
Crespo Luna Alberto. Sucesorio Familiar 1 Acdo. Núm. Exp. 612/2025.
Cruces Jiménez José Luis vs. Ibáñez Carballo María del Carmen. Especial Familiar Rrc. 1 Acdo. en Otros. Núm. Exp. 1606/2021 Vía de Apremio.
Cruz Martínez Gabriel. Sucesorio Familiar 1 Acdo. Núm. Exp. 826/2025.
Cura Martínez Felícitas. Sucesorio Familiar 1 Acdo. Núm. Exp. 102/2006 Principal.
Delgado Ávalos Jesús. Sucesorio Familiar 1 Acdo. en Incidente. Núm. Exp. 1792/2022 Inc. de Remoción de Albacea.
Delpech Robles Rita. Sucesorio Familiar 1 Acdo. Núm. Exp. 534/2025.
Denot Chávez José Ernesto. Sucesorio Familiar 1 Acdo. Núm. Exp. 246/2026.
Enciso Silva Jorge Bemjamin vs. Sánchez Juárez Laura Antonieta. Controversias del Orden Familiar
rrc. 1 acdo. en incidente. núm. exp. 366/2019 inc. de modificación de convn. (segundo).
Equihua Zamora Luis Francisco. Sucesorio Familiar 1 Acdo. Núm. Exp. 136/2026.
Escobedo Carballo Ana Rosa vs. Ramos Carranza Juan René. Controversias del Orden Familiar 1 Acdo. Núm. Exp. 294/2019 Bis. 1 Tomo II del Principal.
Galicia Campos Javier, su Sucesión. Sucesorio Familiar 1 Acdo. en Expedientillo. Núm. Exp. 3502/2024.
García Hernández Apolonia. Sucesorio Familiar 1 Acdo. Núm. Exp. 1502/2019.
García Legaspi Juan José. Sucesorio Familiar 1 Acdo. Núm. Exp. 282/2025.
Gómez Flores Héctor Manuel vs. Meraz García Alicia. Especial Familiar Rrc. 1 Acdo. en Otros. Núm. Exp. 914/2018 Inc. de Compensación de Vehículo.
Gómez Flores Héctor Manuel vs. Meraz García Alicia. Especial Familiar Rrc. 1 Acdo. en Incidente. Núm. Exp. 914/2018 Tomo IV del Inc. de Compensación.
Gómez Galindo Rosario. Sucesorio Familiar 1 Acdo. Núm. Exp. 56/2026.
Gómez García Verónica vs. Andrés del Carmen Sánchez. Controversias del Orden Familiar Rrc. 1 Acdo. Núm. Exp. 188/2014.
Guerrero Sandoval José Reyes vs. Alvarado María Herlinda. Especial Familiar 1 Acdo. Núm. Exp. 152/2026.
Heredia Echeverría Jocelyn vs. León Santiago Luis Fernando. Controversias del Orden Familiar 2 Acdos. en Incidente. Núm. Exp. 1732/2019 Tomo III del Inc. de Modificación de Convn. Celebrado el Día Seis de Diciembre de Dos Mil Die.
Hernández López José. Sucesorio Familiar 1 Acdo. Núm. Exp. 1306/2024.
Hernández Reyes Angélica y Hernández Reyes Francisca vs. Morales Hernández María Luisa y Morales Hernández Matilde Cristina y Morales Hernández María Casimira Juana y Morales Hernández Andrés y Morales Hernández Isabel Delfina y Morales Hernández Javier y Morales Hernández Magdalena Alicia y Hernández Granados Jerónimo. Ord. Civil Familiar 3 Acdos. Núm. Exp. 770/2025.
Hidalgo Gómez Gonzalo vs. Bustamante Martínez Olga Lidia. Especial Familiar 1 Acdo. Núm. Exp. 58/2023 Tomo III del Principal.
Hurtado de Mendoza Villamil Marco Polo. Sucesorio Familiar 1 Acdo. Núm. Exp. 550/2004 Tomo II de la Secc. Primera.
Lezama Espinoza de Los Monteros Guillermo. Sucesorio Familiar 1 Acdo. Núm. Exp. 1498/2021.
Linares Martínez Max su Sucesión. Sucesorio Familiar 1 Acdo. Núm. Exp. 2484/2024 Secc. Segunda.
Linares Moreno Marina Alejandrina vs. Hernández Romero Armando. Especial Familiar 1 Acdo. Núm. Exp. 1026/2019.
Linares Ordóñez Deisy Grisel vs. Clemente Chávez Irving David. Especial Familiar 1 Acdo. Núm. Exp. 2910/2024.
Linares Ordóñez Deisy Grisel vs. Clemente Chávez Irving David. Controversias del Orden Familiar 1 Acdo. en Incidente. Núm. Exp. 2910/2024 Tomo II del Inc. de Reduc. de Pensión Alimenticia (2). 2.
López Martínez Lorenzo. Sucesorio Familiar 1 Acdo. Núm. Exp. 282/2024 Secc. Cuart.
Martínez Espinosa Víctor Manuel. Sucesorio Familiar 1 Acdo. Núm. Exp. 1528/2017 Secc. Segunda.
Martínez Fuentes Olegario. Sucesorio Familiar 1 Acdo. Núm. Exp. 1244/2023 Principal.

SOLO CONSULTA

Martínez Gómez María Isabel vs. Rodas Cobon Víctor Juan. Controversias del Orden Familiar 1 Acdo. Núm. Exp. 124/2026.
Martínez Martínez Teresa. Sucesorio Familiar 1 Acdo. en Expedientillo. Núm. Exp. 1124/2020 Expedientillo.
Medina Omaña Antonio. Sucesorio Familiar Amparo 578/2026. 1 Acdo. Núm. Exp. 454/2025 Amparo 578/2026.
Mejía García María Elena. Sucesorio Familiar 1 Acdo. Núm. Exp. 810/2025.
Miranda García Germán. Sucesorio Familiar 1 Acdo. en Expedientillo. Núm. Exp. 2164/2023 Expedientillo.
Miranda Rodríguez Érika vs. Torres Miranda Miguel Antonio. Controversias del Orden Familiar 1 Acdo. Núm. Exp. 2360/2024.
Mondragón Morales Raymundo. Sucesorio Familiar Rrc. 1 Acdo. Núm. Exp. 12/1988 Secc. Cuarta.
Montero Cortina Ana María. Sucesorio Familiar 1 Acdo. Núm. Exp. 50/2026.
Mora Nava Eloy, su Sucesión. Sucesorio Familiar 1 Acdo. en Expedientillo. Núm. Exp. 3172/2024.
Morales Rojas María de Jesús su Sucesión. Sucesorio Familiar 1 Acdo. Núm. Exp. 1366/2021.
Moreno Salazar Ángel. Sucesorio Familiar 1 Acdo. Núm. Exp. 688/2025.
Muñoz Ornelas Rodolfo vs. Int. 1 Acdo. Núm. Exp. 186/1979.
Nieves Hinojosa Yadira vs. Rosales Badillo Alejandro. Especial Familiar 1 Acdo. Núm. Exp. 932/2022.
Nieves Macías José Antonio. Sucesorio Familiar 1 Acdo. Núm. Exp. 112/2026.
Olguín y Ángeles José Luis. Sucesorio Familiar 1 Acdo. Núm. Exp. 676/2025.
Olivares Silva Miguel. Sucesorio Familiar 1 Acdo. Núm. Exp. 268/2026.
Ortiz López Pilar. Sucesorio Familiar 1 Acdo. Núm. Exp. 1842/2016 Tomo II Secc. Primera.
Páez Serralde Marina. Sucesorio Familiar Rrc. 1 Acdo. Núm. Exp. 543/2023 Secc. Segunda.
Palma Alarcón Juan. Sucesorio Familiar 1 Acdo. Núm. Exp. 488/2025.
Pérez Franco María del Carmen, su Sucesión. Sucesorio Familiar 1 Acdo. Núm. Exp. 312/2025.
Pérez Guerrero Ignacia su Sucesión. Sucesorio Familiar 1 Acdo. Núm. Exp. 3308/2024.
Pérez Núñez Sandra vs. Varela López Alejandro. Controversias del Orden Familiar 1 Acdo. Núm. Exp. 1506/2024.
Pérez Ruiz José Antonio vs. Sherepa Anastasiya. Especial Familiar Rrc. 1 Acdo. en Incidente. Núm. Exp. 2384/2024 Inc. de Modificación de Convenio.
Polakoff María Eugenia vs. Fernández de Lara Vázquez Carlos Alberto. Especial Familiar Rrc. 1 Acdo. Núm. Exp. 1116/2020 Tomo II.
Ramírez Espinosa María del Carmen vs. Martínez Martínez Arturo. Controversias del Orden Familiar 1 Acdo. Núm. Exp. 292/2007 Tomo II.
Recio Tejadilla María Lorena vs. Recio Tejadilla María del Carmen y Recio Tejadilla José Enrique. Actos Prejudiciales Familiar Rrc. 1 Acdo. Núm. Exp. 334/2026.
Reyes Chávez Agustín. Sucesorio Familiar Rrc. 1 Acdo. Núm. Exp. 332/2026.
Reyes Moreno Honorino Gabriela. Especial Familiar 1 Acdo. en Incidente. Núm. Exp. 1740/2019 Inc. de Consecuencias Inherentes a la Disol. del Vinculo Matrimonial.
Reyes Pérez Arturo. Sucesorio Familiar 1 Acdo. Núm. Exp. 40/2026.
Rito Ramiez Lizeth vs. Sánchez Gómez Raymundo Jesús. Controversias del Orden Familiar 1 Acdo. Núm. Exp. 3534/2024 Tomo II.
Rocha Arista Norma Angélica vs. Amaro Mondragón Alan Francisco. Controversias del Orden Familiar 1 Acdo. Núm. Exp. 1444/2014.
Rodríguez Lee José Eduardo. Sucesorio Familiar 1 Acdo. Núm. Exp. 290/2026.
Rodríguez Recino José Ángel vs. Olmedo Ramírez Graciela. Especial Familiar 1 Acdo. Núm. Exp. 228/2026.
Rosas Salas Gabino su Sucesión. Sucesorio Familiar 1 Acdo. en Expedientillo. Núm. Exp. 2542/2024 Expedientillo.
Rosas y Escobar Clara. Sucesorio Familiar 1 Acdo. en Incidente. Núm. Exp. 1576/2021 Inc. de Remoción de Albacea.
Ruíz Galván Rodolfo vs. Ruíz Zamora Celedonio y Ruíz del Río Shayda Manuela y Notario Público Numnero 53 del Estado de México. Ord. Civil Familiar 1 Acdo. Núm. Exp. 34/2026.
Ruíz Peña Carmen Rosalía vs. Miguel Ángel Carrada Grande. Controversias del Orden Familiar 1 Acdo. Núm. Exp. 994/2014 Vía de Apremio.
Sánchez Casillas María Guadalupe Omayra vs. García Puente Cristopher Aldo. Especial Familiar 1 Acdo. en Incidente. Núm. Exp. 2016/2023 Inc. de Compensación.
Sánchez Estrada Juana. Sucesorio Familiar 1 Acdo. Núm. Exp. 330/2026.
Sánchez López Ramón. Sucesorio Familiar 1 Acdo. Núm. Exp. 570/2025.
Sánchez Perea Bertha vs. Sánchez González Emiliano Martín. Alim. Comparec. 1 Acdo. Núm. Exp. 2602/2024.
Sepúlveda Couto Adolfo. Sucesorio Familiar 1 Acdo. Núm. Exp. 912/2008 Bis. 1.
Serratos Trillo Consuelo su Sucesión. Sucesorio Familiar 1 Acdo. Núm. Exp. 2476/2024.
Solana Escalera Ericka. Sucesorio Familiar 1 Acdo. Núm. Exp. 836/2025.
Urbina Flores Rita su Sucesión. Sucesorio Familiar 1 Acdo. Núm. Exp. 544/2024.
Valdez Carrillo Roberto Virgilio. Sucesorio Familiar 1 Acdo. Núm. Exp. 820/2025.
Vega Rosales Raymundo vs. Aguayo Espinoza Marilyn Clara. Controversias del Orden Familiar 1 Acdo. en Incidente. Núm. Exp. 2120/2024 Tomo II del Inc. de Cambio de Guarda y Custodia.
Vences Vega María del Carmen. Sucesorio Familiar 1 Acdo. Núm. Exp. 92/2026.
Vilchis Estévez Vrina Yamit vs. Rentería Velaez Ángel. Controversias del Orden Familiar 1 Acdo. Núm. Exp. 1684/2021 Tomo III Principal.
Vázquez Ortiz Anabel vs. Raymundo Ignacio Atlalco Carmona. Alim. Comparec. 1 Acdo. Núm. Exp. 1462/2007.
Álvarez San Juan Isidro. Sucesorio Familiar 1 Acdo. Núm. Exp. 1412/2022.
NO PUBLICADOS
Ruíz Galván Rodolfo vs. Ruíz Zamora Celedonio y Ruíz del Río Shayda Manuela y Notario Público Numero 53 del Estado de México. Ord. Civil Familiar 1 Acdo. Núm. Exp. 34/2026.
AUDIENCIA
Enciso Silva Jorge Bemjamin vs. Sánchez Juárez Laura Antonieta. Aud. Incidental Controversias del Orden Familiar 1 Aud. en Incidente. Núm. Exp. 366/2019 Inc. de Modificación de Convn. (Segundo).
Flores Aranda Mauricio Jordán vs. González Meléndez Karla Eugenia. Platica Conciliatoria Especial Familiar. 1 Aud. en Incidente. Núm. Exp. 2966/2024 Inc. de Pensión Alimenticia Definitiva.
López Vizuet Pedro. Aud. 801 Cpc Sucesorio Familiar. 1 audiencia. Núm. Exp. 592/2025.
Urbina Flores Rita su Sucesión. Aud. 790 Cpc Sucesorio Familiar. 1 audiencia. Núm. Exp. 544/2024.

LA SECRETARIA DE ACUERDOS
LIC. REBECA RODRÍGUEZ CALDERÓN

TRIGÉSIMO SEGUNDO DE LO FAMILIAR

SECRETARÍA "A"
ACUERDOS DEL 28 DE MAYO DEL 2026

Alcocer Jiménez Marco Antonio vs. Marichal Aguilar Lourdes Montserrat. Controversias del Orden Familiar de Marco Antonio Y. 1 Acdo. Núm. Exp. 857/2023.
Álvarez Ávila Mónica Fabiola vs. Oviedo Espinosa Gustavo. Controversias del Orden Familiar M. 3 Acdos. Núm. Exp. 775/2024.
Álvarez Cruz José de la Cruz y Padilla Mancera Josefina Aída vs. Villalba Carreón Miguel Ángel. Controversias del Orden Familiar M. 1 Acdo. Núm. Exp. 139/2025 Principal Tomo I en Tramite.
Aragón Salinas Zithnea de la Cruz. Sucesorio Familiar M. 1 Acdo. en Expedientillo. Núm. Exp. 1461/2012.
Avedaño Pérez Lizbeth vs. Arroyo Rodríguez José Juan. Controversias del Orden Familiar Jc. 1 Acdo. Núm. Exp. 1757/2024.
Azpitarte Martínez Nardy Belén vs. Noé Maqueda Ugalde. Controversias del Orden Familiar de Noé Y. 1 Acdo. Núm. Exp. 1141/2020.
Camacho García Margarita vs. Camacho García Margarita. Sucesorio Familiar Jc Expedientillo. 1 Acdo. en Otros. Núm. Exp. 157/2019 Expedientilllo.
Castañeda Camacho Antonio su Sucesión. Sucesorio Familiar Jc Expedientillo. 1 Acdo. en Expedientillo. Núm. Exp. 2267/2024.
Cervantes Sánchez Yaquelina vs. Camps Maldonado Alfredo. Controversias del Orden Familiar Entrega de Billetes. 1 Acdo. Núm. Exp. 999/2023 Cuad. Principal Tomo II.

SOLO CONSULTA
SOLO CONSULTA
SOLO CONSULTA

Chávez Rodríguez Jéssica vs. Franco Rodríguez Adal Darío. Controversias del Orden Familiar Jc. 1 Acdo. Núm. Exp. 1019/2022.

Cuevas Puertas María Elena vs. Bonilla Cuevas María Elena. Controversias del Orden Familiar M. 1 Acdo. Núm. Exp. 1519/2021.

Dellepiani Catherine Andrea vs. Hernández Carrasco José Guillermo. Ord. Civil Familiar Apel. e 7845. 1 Acdo. Núm. Exp. 3671/2024 Inc. de Pensiones Vencidas No Pagadas.

Dellepiani Catherine Andrea vs. Hernández Carrasco José Guillermo. Ord. Civil Familiar Dada Levanta Reserva E. 1 Acdo. Núm. Exp. 3671/2024 Tomo III.

Escobedo Acosta Sonia y Monsivais Escobedo Carlos Uriel vs. Monsivais Reyna Carlos. Controversias del Orden Familiar de María Fernanda Y. 1 Acdo. Núm. Exp. 1165/2024.

Estrella Carrillo Rafael su Sucesión. Sucesorio Familiar de Axel, Se Ordena Citación a Sent. Y. 1 Acdo. Núm. Exp. 2563/2024.

Flores Maldonado Juana su Sucesión. Sucesorio Familiar M. 2 Acdos. Núm. Exp. 703/2022.

Flores Maldonado Juana su Sucesión. Sucesorio Familiar M. 1 Acdo. en Incidente. Núm. Exp. 703/2022 Inc. de Opos Al Inv y Avaluo Presentado por Fco Javier Rojas Flores.

Galindo Mares Yarumi vs. Lara Reyes Jesús Bernardo. Controversias del Orden Familiar Comparecencia Y. 2 Acdos. Núm. Exp. 1595/2024.

García Butron Edgar Gibrahan vs. Rodríguez Ojeda Abigail. Controversias del Orden Familiar Susp. Definitiva. 1 Acdo. Núm. Exp. 3619/2024 Tomo II.

García Tapia Raquel. Sucesorio Familiar Prorroga. 1 Acdo. en Incidente. Núm. Exp. 1647/2015 Inc. Opos. Al Inventario y Avaluo Escrito 20- Noviembre- 2024 de la Secc. Segunda.

González Ramírez Arzu de Jesús vs. Torres González Daniela. Controversias del Orden Familiar Jc. 1 Acdo. Núm. Exp. 3167/2024 Inc. de Modificación de Convenio.

González Sepúlveda Armando su Sucesión. Sucesorio Familiar M. 1 Acdo. Núm. Exp. 211/2025.

González González Jorge, su Sucesión. Sucesorio Familiar M. 1 Acdo. Núm. Exp. 3011/2024.

Granados Reséndiz José de Jesús. Juris. Voluntaria Familiar de María Y. 1 Acdo. Núm. Exp. 3409/2024.

Gutiérrez Chávez Rosario vs. Castro Torres Luis Roberto. Ord. Civil Familiar Jc. 1 Acdo. Núm. Exp. 553/2019 Principal Tomo II Liquidación de Bienes del Concubinato.

Guzmán Morales Leonel. Juris. Voluntaria Familiar M. 1 Acdo. Núm. Exp. 2169/2019.

Hernández Arenas Georgina y Hernández Rolda Alfredo. Juris. Vol. M. 1 Acdo. Núm. Exp. 1859/2011.

Hernández Rojas Miguel Ángel su Sucesión. Sucesorio Familiar M. 1 Acdo. Núm. Exp. 133/2025.

Hernández Silva Jenifeer Itzel vs. Rosas Vázquez César Erik. Controversias del Orden Familiar Jc. 1 Acdo. Núm. Exp. 1517/2024.

Hernández Torres Irene vs. Vuñez Vargas Fernando. Controversias del Orden Familiar audiencia. 1 Acdo. en Incidente. Núm. Exp. 3097/2024 Inc. de Modificación.

Hernández Vázquez Selene Itzel vs. Carranza Carmona Ali. Controversias del Orden Familiar Jc. 2 Acdos. Núm. Exp. 973/2024.

Hernández García Félix. Sucesorio Familiar Jc. 1 Acdo. Núm. Exp. 1987/2012.

López Pérez Blanca Olivia vs. Jorge Alberto Correa Ponce. Especial Familiar Jc Expedientillo. 1 Acdo. en Expedientillo. Núm. Exp. 2085/2015 Expedientillo.

Martínez Méndez José Saúl vs. Santamaría Rojas Edith. Especial Familiar Jc Expedientillo. 1 Acdo. en Expedientillo. Núm. Exp. 245/2012 Expedientillo.

Mayoral Ortiz Lilia vs. Arias Vargas Miguel Ángel. Alim. Comparec. Jc. 1 Acdo. Núm. Exp. 1313/2003.

Mendoza Morales Camila. Sucesorio Familiar M. 1 Acdo. Núm. Exp. 1875/2014.

Mendoza Moreno María de Lourdes vs. Gustavo Castro Arcos. Controversias del Orden Familiar 1 Acdo. en Incidente. Núm. Exp. 839/2003 Repos. de Autos del Inc. de Cancel. y Reduc. de Pensión Alimenticia.

Montesinos Suárez Placido Leonardo su Sucesión. Sucesorio Familiar Jc Acept. de Cargo de Albacea Definitiva. 1 Acdo. Núm. Exp. 997/2024.

Moreno Hernández Rosa su Sucesión. Sucesorio Familiar audiencia. 1 Acdo. Núm. Exp. 707/2025.

Pedraza Benítez Juan José vs. Viloria Vázquez Isabel. Especial Familiar de Emmanuel Y. 1 Acdo. Núm. Exp. 2713/2024 Cuad. Principal.

Pedraza Benítez Juan José vs. Viloria Vázquez Isabel. Especial Familiar de Verónica Y. 1 Acdo. en Incidente. Núm. Exp. 2713/2024 Inc. de Reduc. de Pensión Alimenticia Tomo II.

Pedraza Rivera Brenda Luisa vs. Moreno Rubio Martín. Controversias del Orden Familiar Jc. 1 Acdo. en Incidente. Núm. Exp. 513/2025 Inc. de Cambio de Guarda y Custodia.

Pérez Barajas Teresa. Sucesorio Familiar Jc Expedientillo. 1 Acdo. Núm. Exp. 2431/2024.

Pérez Bombela Lidia Jesús su Sucesión. Sucesorio Familiar M. 1 Acdo. Núm. Exp. 101/2025.

Peñaloza Luna Nayeli. Juris. Voluntaria Familiar de la Mp Y. 1 Acdo. Núm. Exp. 797/2024.

Quintero Luna José Jesús Everardo. Sucesorio Familiar Jc. 1 Acdo. Núm. Exp. 1643/2021.

Ramírez Lara Rut Nohemí vs. Caldes Pichardo Nadir Adrián. Controversias del Orden Familiar M. 1 Acdo. en Cuadernillo. Núm. Exp. 1083/2018 Tomo Dos.

Ramírez Maya Alicia. Sucesorio Familiar Jc Expedientillo. 1 Acdo. en Expedientillo. Núm. Exp. 721/2012 Expedientillo.

Real Carrera Denisse Guadalupe vs. Sánchez Alcántara Samuel Iván. Especial Familiar Jc. 1 Acdo. en Incidente. Núm. Exp. 603/2023 Primera Vía de Apremio Incumplimiento Clausula 3a. Convn. de Fecha 16- Abril- 24.

Rivas Pérez Swgeey vs. Meléndez Ortiz Noé. Ord. Civil Familiar Jc Expedientillo. 1 Acdo. en Expedientillo. Núm. Exp. 253/2026 Expedientillo.

Rodríguez Aguilar Maribell vs. Cuenca Manzano Luis Alberto. Controversias del Orden Familiar M. 1 Acdo. Núm. Exp. 2247/2023.

Rodríguez Zacarías María del Pilar vs. Pérez Venalonzo Eduardo Abraham. Controversias del Orden Familiar Jc. 1 Acdo. Núm. Exp. 1671/2019.

Romero Cano Margarita. Sucesorio Familiar Jc. 1 Acdo. Núm. Exp. 1485/2013.

Romero Hernández Nadia Pamela vs. Rivera Ramírez Hansel. Controversias del Orden Familiar Jc. 1 Acdo. en Incidente. Núm. Exp. 2801/2024 Inc. de Aseguramiento y Pago de Pensiones Alimenticias y No Cubiertas.

Rosas Nava Gabino su Sucesión. Sucesorio Familiar Jc Expedientillo. 1 Acdo. Núm. Exp. 873/2022.

Ruelas Beltrán Alfonso. Sucesorio Familiar Jc. 1 Acdo. Núm. Exp. 793/2022.

Ruelas Uribe Guillermo. Sucesorio Familiar Jc. 1 Acdo. Núm. Exp. 153/2021.

Ruíz Ascencio Frida Sofía vs. Ruíz Vargas José Israel. Controversias del Orden Familiar Jc Expedientillo. 1 Acdo. Núm. Exp. 1791/2022.

Sánchez Montesinos Martha vs. Ricardo Zarco Montes de Oca. Alim. de Martha Y. 1 Acdo. Núm. Exp. 331/2006.

Sánchez Valenzuela Lidia Esther. Sucesorio Familiar M. 1 Acdo. Núm. Exp. 2141/2024.

Sánchez Valenzuela Lidia Esther. Sucesorio Familiar M. 1 Acdo. en Cuadernillo. Núm. Exp. 2141/2024 Secc. Tercera. Rendición de Ctas. y Administración (Escrito 7- Abr- 26).

Santamaría Barajas Clementina su Sucesión. Sucesorio Familiar M. 1 Acdo. Núm. Exp. 289/2025 Inc. de Remoción de Albacea.

Santiago Aguilar Cinthya Erandi vs. Blancas Rico Joaquín Santiago. Controversias del Orden Familiar del Dem. Y. 1 Acdo. Núm. Exp. 749/2022 Cuad. Principal Tomo Tres.

Saucedo Griffith Michael David vs. Orozco Castro Miriam del Inmaculado Corazón. Especial Familiar de Luis Y. 1 Acdo. Núm. Exp. 3305/2024.

Saucedo Griffith Michael David vs. Orozco Castro Miriam del Inmaculado Corazón. Especial Familiar de Luis Y. 2 Acdos. Núm. Exp. 3305/2024 Inc. de Cancel. de Pensión Alimenticia II.

Suárez Montero Evelin Daniela vs. Huerta López Miguel Jesús. Controversias del Orden Familiar Jc. 1 Acdo. Núm. Exp. 271/2024.

Talavera Almeida Esperanza, su Sucesión. Sucesorio Familiar Jc Expedientillo. 1 Acdo. en Expedientillo. Núm. Exp. 2461/2024.

Toledo Esquivel Leticia vs. Ramos Álvarez Adrián Osbaldo. Controversias del Orden Familiar Jc. 1 Acdo. Núm. Exp. 2207/2015.

Torres Castillo Catalina Guadalupe vs. López Echeveste Eneas Espartaco Evandro. Controversias del Orden Familiar M. 1 Acdo. Núm. Exp. 723/2010 Exp. Principal Digital Remitido por el Archivo Judicial Convalidación.

Vallejo Badager Martha su Sucesión. Sucesorio Familiar Jc. 1 Acdo. Núm. Exp. 119/2026.

Vázquez Rendón Julio César vs. Baltazar Reyes Anali. Especial Familiar Informe e 6417. 1 Acdo. en Incidente. Núm. Exp. 849/2020 Inc. de Reduc. de Pensión Alimenticia (Activo).

SOLO CONSULTA
SOLO CONSULTA
SOLO CONSULTA

Zavala Mesa Antonio. Sucesorio Familiar Jc. 1 Acdo. Núm. Exp. 125/2021.
Zumaya Velázquez Encarnación su Sucesión. Sucesorio Familiar de Raúl Y. 1 Acdo. Núm. Exp. 1801/2021.
NO PUBLICADOS
Arredondo Venado Constantino Braulio su Sucesión. Sucesorio Familiar de Leticia Y. 1 Acdo. Núm. Exp. 2539/2024 Secc. Cuarta.
Dellepiani Catherine Andrea vs. Hernández Carrasco José Guillermo. Ord. Civil Familiar Apel. e 1925. 1 Acdo. Núm. Exp. 3671/2024 Inc. de Pensiones Vencidas No Pagadas.
Dellepiani Catherine Andrea vs. Hernández Carrasco José Guillermo. Ord. Civil Familiar Requerimiento e 7225. 4 Acdos. en Incidente. Núm. Exp. 3671/2024 Inc. de Régimen de Visitas y Convivencias. Tomo II.
García González Sandra Luz vs. Villicaña Pérez Iván Octavio. Exh. Familiar Correo Electrónico e 3226. 1 Acdo. en Expedientillo. Núm. Exp. 2039/2023 Expedientillo.
Olvera Chávez María Luisa su Sucesión. Sucesorio Familiar. 1 Acdo. Núm. Exp. 323/2026.
Rice Ramos Mónica vs. Arias Paniagua Jesús Martín. Controversias del Orden Familiar Desahogo Mp e 9395. 1 Acdo. en Incidente. Núm. Exp. 1221/2019 Repos. de Autos Cuad. Principal.
Rivas Pérez Swgeey vs. Meléndez Ortiz Noé. Ord. Civil Familiar Jc Expedientillo. 1 Acdo. en Expedientillo. Núm. Exp. 253/2026 Expedientillo.
Rosas Pérez Alicia su Sucesión. Sucesorio Familiar Admis. Y. 1 Acdo. en Incidente. Núm. Exp. 3669/2024 Inc. de Oposición Al Inventario y Avaluo.
Valverde Galicia Ángel Alberto vs. Esquivel Hernández Laura Carina. Controversias del Orden Familiar del Actor Y. 1 Acdo. Núm. Exp. 659/2021 Cuad. Principal Tomo Dos.
Vázquez Rendón Julio César vs. Baltazar Reyes Anali. Especial Familiar Información Usb e 2826. 1 Acdo. en Incidente. Núm. Exp. 849/2020 Inc. de Reduc. de Pensión Alimenticia (Activo).
AUDIENCIA
Salcedo Cuadra María Julieta su Sucesión. AUDIENCIA, Se Ordena Citación a Sent. Sucesorio Familiar. 1 Aud. en Incidente. Núm. Exp. 2235/2024 Inc. Opos. Rendición de Ctas. del 1- Abril- 24 a 31- Mzo- 25 (Escrito 13- Mayo- 25).
SENTENCIAS INTERLOCUTORIAS
Beauregard Peña Carlos Ovidio su Sucesión. Sucesorio Familiar Sent. Interl. 1 Núm. Exp. 379/2025

EL SECRETARIO DE ACUERDOS
LIC. ERNESTO VILLARREAL TÉLLEZ

SECRETARÍA "B"
ACUERDOS DEL 28 DE MAYO DEL 2026

Aguascalientes Palma Benito su Sucesión. Sucesorio Familiar 1 Acdo. Núm. Exp. 230/2025.
Aguilar Barbosa Gloria vs. Jiménez Cuevas Guadalupe. Controversias del Orden Familiar 1 Acdo. Núm. Exp. 2076/2019.
Alcalá Ubaldo Yéssica Edna vs. Marcos Avilés Morales. Controversias del Orden Familiar 1 Acdo. en Incidente. Núm. Exp. 2042/2009 Inc. de Cumplimiento, Cuatificación, Requerimiento de Pensión Alimenticia Adeudadas.
Alfaro Águila Aislinn Karyme vs. Sánchez Neri Alan. Controversias del Orden Familiar 1 Acdo. en Expedientillo. Núm. Exp. 1648/2024 Actual 2026.
Alvarado García Nancy vs. Moreno Torres Mario Alberto. Controversias del Orden Familiar 1 Acdo. en Incidente. Núm. Exp. 356/2022 Vía de Apremio.
Arreola Sánchez Jerónimo. Test. 1 Acdo. Núm. Exp. 470/2006.
Ávila Carrasco Samantha Krisol vs. Barrera García José Eduardo. Controversias del Orden Familiar 1 Acdo. Núm. Exp. 2058/2022.
Ayala Tafoya Manuel. Sucesorio Familiar. 1 Acdo. en Expedientillo. Núm. Exp. 664/2025 Expedientillo.
Bahena López Mario vs. Vargas Lucas Angélica. Especial Familiar 1 Acdo. en Incidente. Núm. Exp. 52/2026 Vía de Apremio.
Bazán Cruz Martha Patricia vs. Sánchez García Alfredo. Especial Familiar. 1 Acdo. en Expedientillo. Núm. Exp. 2950/2024 Expedientillo.
Bolaños Cortés Leopoldo su Sucesión. Sucesorio Familiar 1 Acdo. en Otros. Núm. Exp. 32/2023 Segunda Sección.
Brambila Montes Rubí vs. Mauro García Bernal. Controversias del Orden Familiar F. 1 Acdo. Núm. Exp. 2306/2014.
Ceja Pérez Juan Carlos vs. Gualito Pérez Roxana. Controversias del Orden Familiar 1 Acdo. Núm. Exp. 2748/2024 Tomo II.
Cervantes Naranjo Dalía vs. Pérez Jiménez David. Controversias del Orden Familiar F. 1 Acdo. en Incidente. Núm. Exp. 1090/2021 Inc. de Aumento de Pensión Alimenticia y Modificación de Convenio.
Cervantes Naranjo Dalía vs. Pérez Jiménez David. Controversias del Orden Familiar F. 1 Acdo. Núm. Exp. 1090/2021 Inc. de Licencia para Salir del Pais.
Chaire Nieto Raquel vs. García García José de Jesús. Controversias del Orden Familiar F. 1 Acdo. Núm. Exp. 2208/2024.
Chávez Razo Frida Mariana vs. Orozco Bonilla Enrique Armando. Especial Familiar F. 1 Acdo. en Incidente. Núm. Exp. 292/2023 Inc. de Compensación y Pago de Pensión Compensatoria.
Chavira Vázquez María Azucena vs. Medrano Vega Humberto. Controversias del Orden Familiar F. 1 Acdo. Núm. Exp. 1406/2022.
Corona Granados Antolína su Sucesión. Sucesorio Familiar. 1 Acdo. Núm. Exp. 326/2026.
Corona Morales Jennyfer vs. Robles Maldonado Francisco Michelle. Controversias del Orden Familiar 1 Acdo. en Incidente. Núm. Exp. 2128/2024 Inc. de Cump. de Pago de Pensión Alimenticia.
Corona Sánchez Ma Soledad su Sucesión. Sucesorio Familiar 1 Acdo. Núm. Exp. 90/2026.
Cruz Piro Fabiola vs. Hernández Delgado José Luis. Ord. Civil Familiar 2 Acdos. en Incidente. Núm. Exp. 828/2025 Inc. de Cesación y Cancelacio N de Pensión Alimenticia.
Dighero Gutiérrez María Luisa vs. Olmedo Martínez Gabriel. Controversias del Orden Familiar 1 Acdo. Núm. Exp. 1080/2018.
Escalona Huerta María Guadalupe vs. García Sánchez Julio César. Especial Familiar. 1 Acdo. Núm. Exp. 1316/2022.
Escobar Ramírez Patricia vs. Pinto López Suleyma Karim. Controversias del Orden Familiar 1 Acdo. Núm. Exp. 1048/2018.
Eslava del Monte Rubén vs. Miriam Coquis Sánchez. Especial Familiar. 1 Acdo. en Expedientillo. Núm. Exp. 1714/2014 Expedientillo.
Espinoza Reséndiz Noé vs. González Jiménez Susana Paola. Ord. Civil Familiar F. 2 Acdos. Núm. Exp. 260/2026.
Estrada Mayorio Filadelfo. Juris. Voluntaria Familiar F. 1 Acdo. Núm. Exp. 3274/2024.
Farías Ortega Reyna vs. Mucharraz Ayala. Héctor Javier. Especial Familiar 1 Acdo. en Incidente. Núm. Exp. 380/2010 Inc. de Cesación de Pensión Alimenticia.
Fuentes Guízar Jorge Armando, su Sucesión. Sucesorio Familiar. 1 Acdo. Núm. Exp. 3644/2024.
Fuentes de la Torre Jorge. Sucesorio Familiar F. 1 Acdo. en Incidente. Núm. Exp. 1300/2008 Inc. de Oposición a la Distr Bimes de Ingresos de Noviembre y Diciembre del 2025.
García Tafoya Beatriz Elena vs. Ramírez Cadena Mauricio Alejandro. Controversias del Orden Familiar 1 Acdo. en Incidente. Núm. Exp. 1264/2008 Inc. de Cancel. de Pensión Alimenticia.
Garcés Medina Alberta Carolina. Int. 1 Acdo. Núm. Exp. 2696/2024.
Gaspar Cano Angélica Elizabeth vs. Montes Sánchez Héctor Alberto. Especial Familiar 1 Acdo. Núm. Exp. 3324/2024 Inc. de Pensión Alimenticia Definitiva.
Gómez Albarrán Fernando su Sucesión. Sucesorio Familiar F. 1 Acdo. Núm. Exp. 1046/2024.
Gómez Buendía Mary Cruz vs. Arredondo Ramírez Roberto Zito. Controversias del Orden Familiar 1 Acdo. en Incidente. Núm. Exp. 1146/2023 Inc. de Modificación de Convenio.
Gómez Ramírez Fernando vs. Vigil Suárez Consuelo. Sucesorio Familiar 1 Acdo. Núm. Exp. 36/2026.
González Bibbins Martha Elba. Sucesorio Familiar F. 1 Acdo. Núm. Exp. 3006/2024.
González Chávez María Isabel vs. Juan Carlos Loza Bautista. Controversias del Orden Familiar 1 Acdo. Núm. Exp. 2792/2024 Inc. de Cump. de Convenio.
González Danielly Ramón Antonio su Sucesión. Sucesorio Familiar 1 Acdo. Núm. Exp. 1540/2023.
González García Osiris Dinorah vs. Martínez Rodríguez Víctor Hugo. Controversias del Orden Familiar 3 Acdos. Núm. Exp. 1314/2016 Acumulado 284/08.
González López Desiree Leticia su Sucesión. Sucesorio Familiar 1 Acdo. en Cuadernillo. Núm. Exp. 1858/2024 Secc. Cuarta.
González Rexlaura Josefina vs. Romero Cabello Bernardo. Especial Familiar. 1 Acdo. Núm. Exp. 394/2022.
Granados Romero Zeferino. Sucesorio Familiar 2 Acdos. Núm. Exp. 900/1992 Secc. Cuarta.
Guerra Castillo César Elías su Sucesión. Sucesorio Familiar 1 Acdo. Núm. Exp. 2064/2022.
Guerrero Ramírez Ángel Javier vs. Ricardo Guerrero Jiménez. Controversias del Orden Familiar 1 Acdo. Núm. Exp. 1890/2022.

SOLO CONSULTA
SOLO CONSULTA
SOLO CONSULTA

Guerrero Trejo María Cristina vs. Acosta González Iván de Jesús. Controversias del Orden Familiar 1 Acdo. en Incidente. Núm. Exp. 24/2022 Inc. de Modificación de Convenio.
Hernández García Edgar vs. Cano León María Guadalupe. Controversias del Orden Familiar F. 1 Acdo. Núm. Exp. 906/2024.
Hernández Pineda Perla Xóchitl vs. Delgado Mora Juan Daniel. Especial Familiar 1 Acdo. en Incidente. Núm. Exp. 200/2022 Inc. de Actual. y Pago Retroactivo de Pensión Alimenticia.
Herrera Quiroz Sergio Iván vs. Pérez Álvarez Grisel. Controversias del Orden Familiar F. 1 Acdo. Núm. Exp. 1868/2023.
Jiménez León Jesús su Sucesión. Sucesorio Familiar F. 1 Acdo. Núm. Exp. 446/2025.
Lara Zentecatl Francisco su Sucesión. Sucesorio Familiar F. 1 Acdo. Núm. Exp. 3642/2024.
Leal Ortiz José Luis. Sucesorio Familiar. 1 Acdo. Núm. Exp. 2216/2019.
Lecanda Briceno David vs. Molina Rosas Daniela Jaquelíne. Controversias del Orden Familiar 1 Acdo. Núm. Exp. 640/2020 Inc. de Modificación Al Regimen de Convivencia.
López Botello Pedro su Sucesión. Sucesorio Familiar 1 Acdo. en Otros. Núm. Exp. 3242/2024 Secc. Segunda.
López González Karla Viridiana vs. Luna Ruvalcava Marco. Controversias del Orden Familiar 1 Acdo. en Expedientillo. Núm. Exp. 480/2014 Expedientillo.
López López Alberto vs. Mata Mateos María Magdalena. Especial Familiar 1 Acdo. Núm. Exp. 2100/2023.
López Martínez Esperanza su Sucesión. Sucesorio Familiar 1 Acdo. en Incidente. Núm. Exp. 3394/2024 Inc. de Pago de Honorarios y Gastos a Favor del Albacea.
López Santiago Ernestina. Sucesorio Familiar F. 1 Acdo. en Cuadernillo. Núm. Exp. 1214/2018 Secc. Tercera.
Luna Ramos Julia. Sucesorio Familiar. 1 Acdo. en Expedientillo. Núm. Exp. 730/2016 Expedientillo.
Martínez Jiménez José Rafael su Sucesión. Sucesorio Familiar 1 Acdo. Núm. Exp. 536/2025.
Mendoza Morales María de Las Nieves Asunción vs. López Castro Jaime Eduardo. Controversias del Orden Familiar 1 Acdo. Núm. Exp. 678/2022.
Mizuno Victoria Juan Antonio su Sucesión. Sucesorio Familiar 1 Acdo. Núm. Exp. 202/2026.
Montoya Rodríguez Graciela. Sucesorio Familiar. 1 Acdo. Núm. Exp. 104/2021.
Morales Pacheco Juan. Sucesorio Familiar. 1 Acdo. Núm. Exp. 1216/2020.
Muñoz Espino Jazmín vs. Ruíz Salvador Francisco Xavier. Controversias del Orden Familiar F. 1 Acdo. Núm. Exp. 372/2010 Tomo II.
Navarro Ramírez Humus. Especial Familiar. 1 Acdo. Núm. Exp. 216/2022.
Núñez Castañeda Miriam vs. Pérez Cortés Joseph. Controversias del Orden Familiar 1 Acdo. Núm. Exp. 48/2020 Tomo II.
Olivares Cisneros Mario. Sucesorio Familiar 1 Acdo. Núm. Exp. 1850/2019.
Ortiz Morales Magalli vs. Galindo Vázquez Juan Carlos. Ord. Civil Familiar 1 Acdo. en Incidente. Núm. Exp. 100/2026 Inc. de Cuantif. de Alimentos Vencidos 2.
Peralta Anastacio Agustina Mónica su Sucesión. Sucesorio Familiar. 1 Acdo. Núm. Exp. 598/2025.
Ramírez Quinto Perla Xóchitl vs. García Monroy. Edmundo. Controversias del Orden Familiar 1 Acdo. Núm. Exp. 1584/2008 Principal.
Rendón Lozano Jerónimo. Sucesorio Familiar 1 Acdo. Núm. Exp. 2432/2024.
Rivera Anastacio Pánfilo su Sucesión. Sucesorio Familiar 1 Acdo. Núm. Exp. 74/2026.
Rodríguez Ledesma Liliana y Alvarado Sevilla Ysrael Xavier. Especial Familiar F. 1 Acdo. Núm. Exp. 424/2025 Inc. de Cese de Pensión Alimenticia.
Rodríguez Miranda Teresa su Sucesión. Sucesorio Familiar F. 1 Acdo. Núm. Exp. 1784/2024.
Rodríguez Ledesma Miguel Ángel vs. Angélica Virginia Vázquez González. Especial Familiar. 1 Acdo. en Expedientillo. Núm. Exp. 914/2000 Expedientillo.
Rosas Ramírez Alma Delia su Sucesión. Sucesorio Familiar F. 1 Acdo. Núm. Exp. 1346/2024.
Roura Delfín Jorge Luis. Sucesorio Familiar 1 Acdo. en Incidente. Núm. Exp. 362/1987 Inc. de Licencia Judicial para Vender.
Sánchez Aguilar Irma vs. Guízar Saavedra Antonio. Juris. Voluntaria Familiar 1 Acdo. Núm. Exp. 332/2025.
Sánchez Castro Juan su Sucesión. Sucesorio Familiar F. 1 Acdo. Núm. Exp. 266/2025.
Santos Palomo Fidel Raúl su Sucesión. Sucesorio Familiar. 1 Acdo. Núm. Exp. 330/2026.
Sauza Aguado María Guadalupe su Sucesión. Sucesorio Familiar F. 1 Acdo. Núm. Exp. 530/2025.
Servín Licea César Daniel vs. Hernández Navarro Susana Elizabeth. Especial Familiar F. 1 Acdo. Núm. Exp. 568/2019.
Servín Licea César Daniel vs. Hernández Navarro Susana Elizabeth. Especial Familiar F. 1 Acdo. en Incidente. Núm. Exp. 568/2019 Tomo III Inc. de Guarda, Custodia Yt Pensión Alimenticia.
Talavera Juárez Adriana Lucía vs. Juzarez Vázquez Lucía. Controversias del Orden Familiar Inc. de Alimentos. 1 Acdo. en Incidente. Núm. Exp. 1394/2022 Inc. de Alimentos.
Téllez Cruz Nelly vs. De la Rosa Corona Javier. Especial Familiar Apelación. 2 Acdos. en Cuadernillo. Núm. Exp. 62/2019 Inc. de Cancel. de Pensión Alimenticia Ricardo.
Torres Torres Marcela vs. Martínez Padilla Rafael. Especial Familiar 1 Acdo. en Incidente. Núm. Exp. 1034/2023 Inc. de Liquidación de Sociedad Conyugal 2.
Uruchurtu Chavarín Gustavo Alejandro vs. Ransom Rivera Claudia. Controversias del Orden Familiar F. 1 Acdo. en Incidente. Núm. Exp. 2122/2024 Inc. de Fijación y Asuguramiento de Pensión Alimenticia.
Vázquez Flores Lucrecia su Sucesión. Sucesorio Familiar F. 2 Acdos. Núm. Exp. 8/2025.
Vázquez Juárez Evaristo su Sucesión. Sucesorio Familiar 1 Acdo. Núm. Exp. 240/2026.
Villagrán Sevilla María Isabel vs. Andriano Rangel Marco Antonio. Controversias del Orden Familiar 1 Acdo. Núm. Exp. 3126/2024.
Yáñez Núñez Francisco Javier vs. Yáñez Núñez Isabel. Juris. Voluntaria Familiar 1 Acdo. Núm. Exp. 704/2025.
Zamora Alfaro Claudia vs. Ulloa López Luis Ricardo. Exn. Familiar. 1 Acdo. en Expedientillo_Expediente_No_Conocido. Núm. Exp. 2016/2018.
Zamora Delgado Carlos Alberto su Sucesión. Sucesorio Familiar 1 Acdo. Núm. Exp. 186/2026.
Zamora Pérez Lilia vs. Cuevas Bravi Sabino. Controversias del Orden Familiar F. 1 Acdo. Núm. Exp. 1896/2016.
Zamorano Ángeles Perfecto. Sucesorio Familiar. 1 Acdo. en Expedientillo. Núm. Exp. 3048/2024 Expedientillo.

NO PUBLICADOS

Carrillo Lavat Armando Antonio su Sucesión. Sucesorio Familiar. 1 Acdo. Núm. Exp. 324/2026.

AUDIENCIA

Gaspar Cano Angélica Elizabeth vs. Montes Sánchez Héctor Alberto. Aud. de Ley Incidental. Especial Familiar. 1 audiencia. Núm. Exp. 3324/2024 Inc. de Régimen de Visitas y Convivencias.
Ruíz Contreras María Luisa su Sucesión. Aud. 790 Sucesorio Familiar. 1 audiencia. Núm. Exp. 2622/2024.

SENTENCIAS INTERLOCUTORIAS NO PUBLICADOS

Franco Cantú Antonia Elizabeth su Sucesión. Sucesorio Familiar Sent. Interl. 1 Sent. Inter. en Incidente. Núm. Exp. 1918/2024 Inc. de Remoción de Albaceas Mancomunadas
Torres Carrillo Óscar Daniel su Sucesión. Sucesorio Familiar Sent. Interl. 1 Núm. Exp. 388/2025

EL SECRETARIO DE ACUERDOS
LIC. OMAR CARDOZA MARTÍNEZ

SOLO CONSULTA
SOLO CONSULTA
SOLO CONSULTA

JUZGADOS CIVILES DE PROCESO ORAL

PRIMERO DE LO CIVIL DE PROCESO ORAL

SECRETARÍA "A"
ACUERDOS DEL 28 DE MAYO DEL 2026

Chávez Vargas Oswaldo Vs. Ruíz Camacho María Fernanda. Oral Civil Prevención. 1 Acdo. Núm. Exp. 623/2026.
Corporativo Laudex Sapi de C.V. Sofom Enr Vs. Amador Ortiz Kelly Viridiana y Ortiz Hernández Miguel. Providencias Precautorias Mercantil 1 Acdo. Núm. Exp. 754/2025.
Ibinarriaga Sosa María Concepción Vs. Casas Colín Columba. Oral Civil 1 Acdo. en Expedientillo. Núm. Exp. 319/2017 Expdllo. 1.
Impulsora Sahuayo S.A. de C.V. Vs. Carbajal Ruíz Teresa de Jesús. Ejecutivo Mercantil Oral Mercantil 1 Acdo. Núm. Exp. 169/2024.
Miranda López Edgar Abiel y Benítez Hernández Margarita y Andromeda Carreras Teresa y Núñez Zarco Silvia y Morales Reynoso Javier y Morales Reynoso Liliana Patricia Vs. Hernández Alvarado Héctor y Returns On Capital Sapi de C.V. Oral Mercantil 1 Acdo. Núm. Exp. 760/2025.
Muller Colson Enrique Lester Vs. Desarrollos Sustentables Santa Fe S.A. de C.V. y Banco Monex Sa Institución de Banca Múltiple Monex Grupo Financiero. Oral Mercantil 2 Acdos. Núm. Exp. 571/2024.
Quintero Cisneros Diana Vs. González N Luis y Vázquez Carmona Alejandra. Oral Civil Prevención. 1 Acdo. Núm. Exp. 629/2026.
Secreto. Ejecutivo Mercantil 1 Acdo. Núm. Exp. 1270/2025.
Secreto. Ejecutivo Mercantil 1 Acdo. Núm. Exp. 227/2026.
Secreto. Ejecutivo Mercantil 1 Acdo. Núm. Exp. 364/2025.
Secreto. Ejecutivo Mercantil 1 Acdo. Núm. Exp. 530/2026.
Secreto. Ejecutivo Mercantil Admisorio. 1 Acdo. Núm. Exp. 563/2026.
Secreto. Ejecutivo Mercantil Desechamiento. 1 Acdo. Núm. Exp. 587/2026.
Secreto. Ejecutivo Mercantil Oral Mercantil Desechamiento. 1 Acdo. Núm. Exp. 590/2026.
Secreto. Ejecutivo Mercantil Oral Mercantil Prevención. 1 Acdo. Núm. Exp. 626/2026.
Secreto. Ejecutivo Mercantil 2 Acdos. Núm. Exp. 763/2025.
Secreto. Providencias Precautorias Mercantil 2 Acdos. Núm. Exp. 934/2025.

LA SECRETARIA DE ACUERDOS
MAESTRA. CAROLINA NERI SÁNCHEZ

SECRETARÍA "B"
ACUERDOS DEL 28 DE MAYO DEL 2026

Banco Santander México Sa Institución de Banca Múltiple Grupo Financiero Santander México Vs. Servicios para el Desarrollo Raos S.A. de C.V. y Ramos Monroy Daniel. Ejecutivo Mercantil Oral Mercantil Expdllo. 1 Acdo. en Expedientillo. Núm. Exp. 207/2021 Expdllo. 1.
Hermann Medical S.A. de C.V. Vs. Velasco González Julieta. Oral Mercantil 1 Acdo. Núm. Exp. 212/2025.
Secreto. Ejecutivo Mercantil Desechamiento. 1 Acdo. Núm. Exp. 1349/2025.
Secreto. Ejecutivo Mercantil Desechamiento. 1 Acdo. Núm. Exp. 468/2026.
Secreto. Ejecutivo Mercantil Desechamiento. 1 Acdo. Núm. Exp. 477/2026.
Secreto. Ejecutivo Mercantil Desechamiento. 1 Acdo. Núm. Exp. 480/2026.
Secreto. Ejecutivo Mercantil Desechamiento. 1 Acdo. Núm. Exp. 483/2026.
Secreto. Providencias Precautorias Mercantil Desecha. 1 Acdo. Núm. Exp. 627/2026.
Secreto. Ejecutivo Mercantil 2 Acdos. Núm. Exp. 776/2025.
Secreto. Ejecutivo Mercantil Oral Mercantil Cuad. Prov. Prec. 1 Acdo. en Otros. Núm. Exp. 776/2025 Prov. Prec. por Actor.
Vallarta Celis Juan Gabriel Vs. Chávez Saldívar Israel y Zaldívar Fuentes Laura. Oral Mercantil Desechamiento. 1 Acdo. Núm. Exp. 234/2026.
AUDIENCIAS
Bazaldua Bañuelos Juan Gabriel Vs. Domínguez Martínez Guadalupe. Acta de Aud. de Ley Ejecutivo Mercantil. 1 Audiencia. Núm. Exp. 1250/2025.
Hernández González Jesús Jaime Vs. Banco Nacional de México Sa Integrante del Grupo Financiero Banamex. Acta de Aud. Prelim. Oral Mercantil. 1 Audiencia. Núm. Exp. 1184/2025.

LA SECRETARIA DE ACUERDOS
MAESTRA. CAROLINA NERI SÁNCHEZ

SECRETARÍA "C"
ACUERDOS DEL 28 DE MAYO DEL 2026

Anzorena y Gutiérrez Luis Antonio Vs. Grupo Nacional Provincial Sab. Oral Mercantil Señala Preliminar. 1 Acdo. Núm. Exp. 1272/2025.
Banco Invex Sa Institución de Banca Múltiple Invex Grupo Financiero en su Carácter de Fiduciario en el Fideicomiso Irrevocable de Centro de Capital Identificado Bajo el Numeo 870 Vs. Hernández Totosaus Fernando Enrique y Cadena Olan Adriana. Oral Mercantil Acuerdo. 1 Acdo. en Expedientillo. Núm. Exp. 278/2018 Expdllo. 1.
Corporate Travel Services Worldwide Sapi de C.V. Vs. Casa Plarre S.A. de C.V. y Biossmann Group Sapi de C.V. y Kbn Medical S.A. de C.V. Oral Mercantil Acta de Aud. de Juicio. 1 Acdo. Núm. Exp. 906/2025.
Distribuidora Liverpool, S.A. de C.V. Vs. Cervantes Rodríguez María Guadalupe. Oral Mercantil Prevención. 1 Acdo. Núm. Exp. 568/2026.
Distribuidora Liverpool, S.A. de C.V. Vs. Gallego Velázquez Lourdes. Oral Mercantil Prevención. 1 Acdo. Núm. Exp. 574/2026.
Ferriz Lara Natalia Teresa Vs. Il Mondo Valle, S.A. P. I. de C.V. Ejecutivo Mercantil Oral Mercantil Acuerdo. 1 Acdo. Núm. Exp. 789/2022 Tomo Ii.
Juárez Piedras Elizabeth. Oral Civil Acuerdo. 1 Acdo. en Expedientillo. Núm. Exp. 94/2026 Expdllo. 2.
Moreno Portales María Fernanda Vs. Jaime Jaimes María del Rocío y Paredes Jaime Brandon Iván. Ejecutivo Mercantil Acuerdo. 1 Acdo. Núm. Exp. 795/2025.
Ramírez Sosa Dejanira Vs. Ourkisa S.A. P. I. de C.V. Oral Mercantil Requerimiento de Originales. 1 Acdo. Núm. Exp. 631/2026.
Secreto. Providencias Precautorias Mercantil Girar Oficio Siara. 2 Acdos. Núm. Exp. 1167/2025.
Secreto. Ejecutivo Mercantil Prevención. 1 Acdo. Núm. Exp. 622/2026.
Secreto. Ejecutivo Mercantil Oral Mercantil Prevención. 1 Acdo. Núm. Exp. 625/2026.
Secreto. Ejecutivo Mercantil Oral Mercantil Prevención. 2 Acdos. Núm. Exp. 628/2026.
SENTENCIA DEFINITIVA DEL 28 DE MAYO DEL 2026
Hospirentas S.A. de C.V. Vs. San Juan Mérida Juana Magdalena. Ejecutivo Mercantil Sent. Def. 1 Núm. Exp. 1062/2025

EL SECRETARIO DE ACUERDOS
LIC. FRANCISCO NERI SÁNCHEZ

SEGUNDO DE LO CIVIL DE PROCESO ORAL

SECRETARÍA "A"
ACUERDOS DEL 28 DE MAYO DEL 2026

Álvarez Figueroa Martha Patricia su Sucesión y Miranda Álvarez Mauricio y Miranda Álvarez Rodrigo Vs. Axa Seguros S.A. de C.V. Oral Mercantil O. M. 1 Acdo. Núm. Exp. 261/2024.
BBVA México Sociedad Anónima Institución de Banca Múltiple Grupo Financiero BBVA México Vs. Santos Vázquez Ximena. Oral Mercantil Oral. Merc. 1 Acdo. Núm. Exp. 628/2026.
Bittern S de R.L. de C.V. Vs. Cresta del Valle S.A. de C.V. Oral Mercantil O. M. 1 Acdo. Núm. Exp. 880/2025.
Blanco Ruíz Johanna Itzel Vs. Eduardo Edmundo Vázquez Castillo. Oral Mercantil O. M. 1 Acdo. Núm. Exp. 357/2017.
Carl Zeiss de México S.A. de C.V. Vs. Rodríguez Rodríguez Jesús. Juris. Voluntaria Civil Juris. Vol. 1 Acdo. Núm. Exp. 434/2026.
Cetelem S.A. de C.V., Sofom Er Grupo Financiero Inbursa antes Cetelem S, A. de C.V. Sfom Er. Vs. Gutiérrez Acuna Rosa Esthela. Ejecutivo Mercantil Expedientillo. 1 Acdo. en Expedientillo. Núm. Exp. 1220/2025 Expdllo. Datos Mal.
Corporativo Laudex Sapi de C.V. Sofom Enr Vs. Juárez García Erik Adrián y García Rodríguez José Francisco. Ejecutivo Mercantil Ejec. Merc. 2 Acdos. Núm. Exp. 807/2025.
Cresta Tacuba S.A. de C.V. Vs. Domínguez García Víctor Manuel y Colín Flores Román. Ejecutivo Mercantil Ejec. Merc. 1 Acdo. Núm. Exp. 688/2025.

SOLO CONSULTA
SOLO CONSULTA
SOLO CONSULTA

Distribuidora Liverpool S.A. de C.V. Vs. Martínez Chavero Érica. Ejecutivo Mercantil Oral. Merc. 1 Acdo. Núm. Exp. 630/2026.
Gm Financial de México S.A. de C.V. Sofom Er Vs. Aguilar Ávila Ana Lidia y Sámano Domínguez Gustavo Ernesto. Ejecutivo Mercantil Ejec. Merc. 1 Acdo. Núm. Exp. 1200/2025.
Gm Financial de México S.A. de C.V. Sociedad Financiera de Objeto Muiltiple Entidad Regulada Vs. Santiago Hernández Miguel Zuriel. Ejecutivo Mercantil Ejec. Merc. 1 Acdo. Núm. Exp. 1008/2025.
Hernández Pérez Luis Vs. Becerra Martínez Maricela. Ejecutivo Mercantil Ejec. Merc. 2 Acdos. Núm. Exp. 288/2026.
Ibarra Chávez Armando Salvador Vs. María del Rosario Monreal Jiménez. Oral Civil O. C. 1 Acdo. Núm. Exp. 740/2018.
Martínez Vázquez Isaac Vs. Bancoppel Sa Institución de Banca Múltiple. Oral Mercantil O. M. 1 Acdo. Núm. Exp. 794/2025.
Muñoz Buenrostro Luis Demetrio Vs. Banca Afirme Sa Institución de Banca Múltiple Afirme Grupo Financiero. Oral Mercantil O. M. 1 Acdo. Núm. Exp. 834/2024.
Red Voucher Systems, S.A. de C.V. Vs. la Cascada de la Risa, S.A. de C.V. Oral Mercantil O. M. 2 Acdos. Núm. Exp. 411/2026.
Scotiabank Inverlat Sociedad Anónima Institución de Banca Múltiple Grupo Financiero Scotiabank Inverlat Vs. Gaytán Suárez Dino. Ejecutivo Mercantil Ejec. Merc. 2 Acdos. Núm. Exp. 1224/2025.
Secreto. Ejecutivo Mercantil Ejec. Merc Con Provi. 1 Acdo. Núm. Exp. 554/2026.
Secreto. Ejecutivo Mercantil Ejec. Merc Con Provi. 1 Acdo. Núm. Exp. 561/2026.
Secreto. Ejecutivo Mercantil Ejec. Merc. 1 Acdo. Núm. Exp. 570/2026.
AUDIENCIA
Viani Arquitectos S.A. de C.V. Vs. la Península Compañía Constructora S.A. de C.V. Oral. Merc Oral Mercantil. 1 Audiencia. Núm. Exp. 1251/2025.
NO PUBLICADO
Grupo 2010 S.A. de C.V. Vs. Troqueles de México S.A. de C.V. Oral. Merc Oral Mercantil. 1 Audiencia. Núm. Exp. 250/2026.

SENTENCIA DEFINITIVA DEL 28 DE MAYO DEL 2026

Viani Arquitectos S.A. de C.V. Vs. la Península Compañía Constructora S.A. de C.V. Oral Mercantil Oral. Merc 1 Núm. Exp. 1251/2025

LA SECRETARIA DE ACUERDOS
LIC. ROSA ANGÉLICA BLANCO TORO

SECRETARÍA "B"
ACUERDOS DEL 28 DE MAYO DEL 2026

Alfaro Molina Zeltzin Yael Vs. Urbanhub Spv4 S de R.L. de C.V. y Seminario y Asociados S.A. de C.V. y Ibarra Hernández Francisco Gerardo. Oral Mercantil Aut. 1 Acdo. Núm. Exp. 1085/2025.
Amicum 50 S.A. P. I. de C.V. Vs. Cadena Pérez José Jorge. Oral Mercantil Sat. 1 Acdo. Núm. Exp. 885/2024.
Banca Afirme, Sociedad Anónima, Institución de Banca Múltiple, Afirme Grupo Financiero Vs. Yáñez Díaz Antonio. Oral Mercantil Nuev Exh. 1 Acdo. Núm. Exp. 12/2024.
Banco Covalto Sa Institución de Banca Múltiple Vs. Carranza Leyva José y Quirós Soto María Guadalupe. Ejecutivo Mercantil Aut. 1 Acdo. Núm. Exp. 702/2022.
Belmont Padilla Enrique Vs. Línea Coordinadora Ferroviaria Alimenticia S.A. de C.V. Ejecutivo Mercantil Notif. 1 Acdo. Núm. Exp. 372/2024.
García Hernández Berenice Lizet Vs. Saturno Chiu Luis. Ejecutivo Mercantil Oral Oralidad Mercantil 1 Acdo. Núm. Exp. 109/2024.
Grupo Aluminio Vidrio y Construccion, Sociedad Anónima de Capital Variable Vs. López Collada Guillermo Antonio Lombada. Oral Mercantil 1 Acdo. Núm. Exp. 872/2025.
Martínez Camacho Gerardo Vs. Sánchez Basurto Fabiola Lizeth. Oral Civil 1 Acdo. en Amparo. Núm. Exp. 822/2024 Amparo Directo Promov. por la Parte Actora.
Operadora Omx, S.A. de C.V. Vs. House Of Fuller, S. de R. L. de C.V. Oral Mercantil 1 Acdo. en Expedientillo. Núm. Exp. 1002/2025.
Pérez Gómez Francisco Javier Vs. Ríos Pérez Gustavo Enrique y Guerrero Moreno Laura. Ejecutivo Mercantil 1 Acdo. Núm. Exp. 925/2024.
Secreto. Oral Mercantil Admisorio. 1 Acdo. en Incidente. Núm. Exp. 875/2025 Providencias Precautorias.
Utini Corporativo y Compañía Sas Vs. Olivares González Karen Michelle y Mendoza Rosales Martha María. Ejecutivo Mercantil 1 Acdo. Núm. Exp. 75/2026.
Valverde Olivares Francisco Javier Vs. Moreno Cortés Georgina Isabel. Oral Civil 1 Acdo. en Amparo. Núm. Exp. 732/2025 Amparo Directo Quejosa: Georgina Isabel Moreno Cortés.

LA SECRETARIA DE ACUERDOS
LIC. ROSA ANGÉLICA BLANCO TORO

SECRETARÍA "C"
ACUERDOS DEL 28 DE MAYO DEL 2026

Alestra Servicios Móviles S.A. de C.V. Vs. Pymes Comunicaciones S.A. de C.V. Resc. de Contrato Oralidad Mercantil Sicor Actora. 1 Acdo. Núm. Exp. 1283/2025.
Autofinanciamiento México, S.A. de C.V. Vs. Campos Meza Brenda y Ruíz Gutiérrez Mario y Leyva Sastre Manuel. Otros Oralidad Mercantil Prevencion. 1 Acdo. Núm. Exp. 629/2026.
Bahena Lira Óscar Vs. Banco Nacional de México Sa Integrante del Grupo Financiero Banamex. Otros Oralidad Mercantil 1 Acdo. Núm. Exp. 279/2025.
Cano Cardoso María Teresa Vs. Distribuidora de Lácteos y Carnes Frías el Toro, S.A. de C.V. y Arévalo Flores Arturo Héctor y Aniceto Rojas Pedro. Resc. de Contrato Oralidad Mercantil Prevencion. 1 Acdo. Núm. Exp. 632/2026.
Castro y Alva María Vs. Portable Storage S.A. de C.V. Juris. Voluntaria Civil Prevencion. 1 Acdo. Núm. Exp. 633/2026.
Centro de Protección a la Infancia A.C. Vs. Villanueva Cortés Jaime y Mendoza Sánchez Valeria. Juris. Voluntaria Civil 1 Acdo. en Amparo. Núm. Exp. 246/2026 Amparo Promov. por la Parte Actora.
Comercializadora Salustria S.A. de C.V. Vs. Grupo Capadama Sapi de C.V. y Granados Cervera Ana Carolina y Mendoza Alcántara Francisco Agustín y Mendoza Granadaos Francisco. Ejecutivo Mercantil Oral Oralidad Mercantil 2 Acdos. Núm. Exp. 473/2025.
Distribuidora de Mejoras Humanas, S.A. de C.V. Vs. Copca Daniel Lorenzo y Anaya Tapia Ana María. Otros Oralidad Mercantil 1 Acdo. Núm. Exp. 623/2023.
Ibinarriaga Sosa María Concepción Vs. Budet Villalobos Arturo. Oral Civil Expedientillo. 1 Acdo. Núm. Exp. 319/2017.
Kptl México Bank Sociedad Anónima Institución de Banca Múltiple Kapital México Grupo Financiero Vs. Ramírez Capulin Julia Teresa. Nul. de Contrato Oralidad Mercantil Imp Empl. 1 Acdo. Núm. Exp. 273/2026.
Langle Contreras Ricardo Vs. Ledesma Ruíz Luis Manuel. Ejecutivo Mercantil Acta Aud. Juzgado P/Sen. 1 Acdo. Núm. Exp. 203/2025.
Santos Zavaleta Alberto Vs. Grupo Marzuz S.A. de C.V. y Zubiate Nava José Luis. Resc. de Contrato Oralidad Mercantil Rpp. 1 Acdo. Núm. Exp. 179/2026.
Secreto. Ejecutivo Mercantil Ine. 2 Acdos. Núm. Exp. 1003/2025.
Secreto. Ejecutivo Mercantil Oral Mercantil 1 Acdo. Núm. Exp. 1069/2025.
Secreto. Ejecutivo Mercantil Aut. 1 Acdo. Núm. Exp. 1159/2025.
Secreto. Oral Mercantil 1 Acdo. Núm. Exp. 296/2026.
Secreto. Ejecutivo Mercantil 1 Acdo. Núm. Exp. 376/2026.
Secreto. Providencias Precautorias Mercantil 1 Acdo. Núm. Exp. 586/2026.
Secreto. Providencias Precautorias Mercantil 1 Acdo. Núm. Exp. 609/2026.
Secreto. Providencias Precautorias Mercantil Prevencion. 1 Acdo. Núm. Exp. 625/2026.
Servicios Múltiples Corporativos S.A. de C.V. Vs. Ortsa Di Proyectos S.A. de C.V. Cump. de Contrato Oralidad Mercantil 1 Acdo. Núm. Exp. 363/2026.
AUDIENCIAS
Morales Onofre Rodrigo Vs. Milano Operadora S.A. de C.V. Otros Oralidad Mercantil. 1 Audiencia. Núm. Exp. 313/2026.
Rodríguez Gómez Gustavo su Sucesión Vs. Nuño Velarde Concepción. Oral Civil. 1 Audiencia. Núm. Exp. 116/2026.
Smart Business Logistics S.A. de C.V. Vs. Oskar Solutions S.A. de C.V. Ejecutivo Mercantil Oral Oralidad Mercantil. 1 Audiencia. Núm. Exp. 357/2022.

LA SECRETARIA DE ACUERDOS
LIC. IMELDA HERNÁNDEZ VALENCIA

TERCERO DE LO CIVIL DE PROCESO ORAL

SECRETARÍA "A"
ACUERDOS DEL 28 DE MAYO DEL 2026

Abastecedora de Coches S.A. de C.V. Vs. Fuentes Soriano Cristian Alan y Barrera Ramírez Luis Liborio. Ejecutivo Mercantil Elabore Exhorto. 2 Acdos. Núm. Exp. 451/2025.

SOLO CONSULTA

Altaltium Real Estate Solutions S.A. de C.V. Vs. Banco Nacional de México Sa Institución de Banca Múltiple Grupo Financiero Banamex. Juris. Voluntaria Mercantil Cedula Sin Diligenciar. 1 Acdo. Núm. Exp. 372/2026.

Banco Actinver S.A., Institución de Banca Múltiple, Grupo Financiero Actinver Vs. Metalurgica Lazcano, S.A. de C-V y Díaz Lazcano Rodrigo. Ejecutivo Mercantil Acdo. 1 Acdo. Núm. Exp. 611/2025.

Banco Covalto, S.A., Institución de Banca Múltiple Vs. Ti Solva, S.A. de C.V. y Espinosa Villar Víctor Carlos y Moreno Mercado Blanca Jacqueline. Ejecutivo Mercantil Elabore Cedulas. 1 Acdo. Núm. Exp. 972/2025 hoy Natgon Real Estate S.A. P. I.

Banco Invex, S.A., Institución de Banca Múltiple, Grupo Financiero, Fiduciario en su Carácter de Fiduciario del Fideicomiso Irrevocable de Garantía y Fuenta de Pago Con Derecho de Reversión de Número 2635 Vs. Dentista San Leo, S. C. y Sánchez León Rafael. Oral Mercantil Disposicion. 1 Acdo. Núm. Exp. 494/2025.

Banco Regional S.A. I. B. M. Banregio Grupo Financiero Hey Banco Vs. Namaste Products S.A. de C.V. y José Gregorio Molina Torres. Ejecutivo Mercantil Acuse Infonavit. 1 Acdo. Núm. Exp. 244/2025.

Banco Santander México, S.A., Institución de Banca Múltiple, Grupo Financiero Santander México Vs. Pintamos todo en Versalles S.A. de C.V. y Peña Romero Lucía. Ejecutivo Mercantil Oral Oralidad Mercantil Estese. 2 Acdos. Núm. Exp. 661/2025.

BBVA México Sa Institución de Banca Múltiple Grupo Financiero BBVA México Vs. Copiisa Offshore S.A. de C.V. y Corporativo de Proyectos Inmobiliarios e Industriales S.A. de C.V., y González Lugo Karina y Meneses Carro Marcial. Ejecutivo Mercantil Exh. Sin Diligenciar. 1 Acdo. Núm. Exp. 971/2025.

BBVA México Sociedad Anónima Institución de Banca Múltiple Grupo Financiero BBVA México Vs. Figon Chombo Victoria Nayeli. Oral Mercantil Acuse. 1 Acdo. Núm. Exp. 221/2026.

Choi Jung Young Vs. Valencia Barrientos Germán. Ejecutivo Mercantil Oral Mercantil Dada Nueva Cuenta. 1 Acdo. Núm. Exp. 913/2025.

Corporativo Laudex, S.A. P. I. de C.V. Vs. Montesinos Ángeles Braulio Emmanuel y Montesinos Ángeles Mariela. Otros Oralidad Mercantil Se Previene. 1 Acdo. Núm. Exp. 154/2023.

Faustino Reyes Margarita Vs. Cardoso Rodríguez Raymundo. Oral Civil Comparecencia. 1 Acdo. Núm. Exp. 551/2026.

HSBC México, Sociedad Anónima, Institución de Banca Múltiple, Grupo Financiero HSBC Vs. el Fresno Lácteos y Alimentos en General, S.A. de C.V. y Vargas Arciniega Rosa María. Nul. de Juic. Concluido Civil Practicada. 3 Acdos. Núm. Exp. 333/2020.

Israde Martínez Lydia Vs. Gnp Seguros Grupo Nacional Provincial Sab. Oral Mercantil Se Reserva. 1 Acdo. Núm. Exp. 1173/2025.

Kptl México Bank, Sociedad Anónima, Institución de Banca Múltiple, Kapital México Grupo Financiero Vs. Carabes Blanco Gilberto. Oral Mercantil Auto. 1 Acdo. Núm. Exp. 621/2026.

Liverpool Pc. S.A. de C.V. Vs. Carmen Mercedes Villanueva Hernández. Oral Mercantil Aclare. 1 Acdo. Núm. Exp. 251/2025.

Márquez Víctor Sánchez Vs. Banco Nacional de México S.A., Integrante del Grupo Financiero Banamex. Otros Oralidad Mercantil Autorización. 2 Acdos. Núm. Exp. 584/2024.

Mundi Trade Inc. Vs. Kp Extrusión de México S.A. de C.V. Ejecutivo Mercantil Certificacion. 2 Acdos. Núm. Exp. 434/2025.

Nr Finance México S.A. de C.V. Vs. Galiper Industrial S.A. de C.V. y Quintanilla Ayache Josué. Ejecutivo Mercantil Elabore Exhorto. 1 Acdo. Núm. Exp. 474/2026.

Nr Finance México S.A. de C.V. Vs. Guerra Segura Alejandro. Ejecutivo Mercantil Comparecencia. 1 Acdo. Núm. Exp. 1062/2025.

Nr Finance México S.A. de C.V. Vs. Olán Landero José Alfredo. Ejecutivo Mercantil Comparecencia. 1 Acdo. Núm. Exp. 1082/2025.

Rojas Velázquez Carlos y Partes y Componentes de Lamina para la Industria, S.A. de C.V. Vs. Banco Ve por más S.A., Institución de Banca Múltiple, Grupo Financiero Ve por más Fiduciario del Fideicomiso de Administración Banco Ve por Más, S.A. Fideicomiso 392 y Attie Manzur Alberto. Otros Oralidad Mercantil Imposibilidad. 1 Acdo. Núm. Exp. 591/2024.

Salgado Rogelio Rabadán Vs. Sun Belt Servicios Legales, S. C. Otros Oralidad Civil Se Previene. 1 Acdo. Núm. Exp. 173/2022 Tomo Ii.

Sandoval Monroy Eduardo Vs. Corporativo Ue, Sociedad Anónima de Capital Variable (S. A. de C.V.). Oral Mercantil Autorización. 1 Acdo. Núm. Exp. 223/2016 Tomo Ii.

Secreto. Ejecutivo Mercantil Oral Mercantil Dada Nueva Cuenta. 1 Acdo. Núm. Exp. 163/2026.

Secreto. Ejecutivo Mercantil Desechamiento. 1 Acdo. Núm. Exp. 563/2026.

Secreto. Ejecutivo Mercantil Oral Mercantil Se Admite Demanda. 1 Acdo. Núm. Exp. 622/2026.

Slyffer Medical S.A. de C.V. Vs. Advanta Pharma Sapi de C.V. Oral Mercantil Vista. 1 Acdo. Núm. Exp. 283/2026.

LA SECRETARIA DE ACUERDOS
LIC. NALLELY MARURE ÁLVAREZ

SECRETARÍA "B"
ACUERDOS DEL 28 DE MAYO DEL 2026

Autofinanciamiento México S.A. de C.V. Vs. Chávez Ulloa Santiago y Santos Ramírez Martha y Chávez Santos Luis Manuel. Oral Mercantil Desechamiento. 1 Acdo. Núm. Exp. 616/2026.

Azzam Innovación S.A. de C.V. Vs. Industrias Bernal Cantón S.A. de C.V. Oral Mercantil 1 Acdo. Núm. Exp. 406/2026.

Banco Autofin México, S.A. Institución de Banca Múltiple Vs. José Armando Pavón Romero. Oral Mercantil Comparecencia. 1 Acdo. Núm. Exp. 6/2025.

BBVA México Sa Institución de Banca Múltiple Grupo Financiero BBVA México Vs. Aregars S.A. de C.V. y Arenas Covarrubias Manuel y García Navarro Ana Lilia. Oral Mercantil 2 Acdos. Núm. Exp. 1126/2025.

BBVA México, S.A., Institución de Banca Múltiple, Grupo Financiero BBVA México Vs. Corporativo Vaeltech Systems S.A. de C.V. y Claudia Elena López Cañas. Oral Mercantil Respuesta. 1 Acdo. Núm. Exp. 316/2025.

Bk Asistencia y Servicios Técnico Legales S.C. Vs. Banco Multiva Sa Institución de Banca Múltiple Grupo Financiero Multival. Oral Mercantil 1 Acdo. Núm. Exp. 105/2026.

Edenred México, S.A. de C.V. Vs. Calidad en Recursos y Servicios, S.A. de C.V. y García Gordero Lorenzo. Ejecutivo Mercantil Oficios. 2 Acdos. Núm. Exp. 616/2024.

Financiera Sustentable de México S.A. de C.V. Sfp Vs. Tapes Foam S.A. de C.V. y Rodríguez Reynoso Andrea. Oral Mercantil Se Admite Demanda. 1 Acdo. Núm. Exp. 617/2026.

Gómez García Sandra del Carmen Vs. Comisión Federal de Electricidad Suministrador de Servicio Básico (División Comercial Universidad Zona Comercial Universidad Zona Comercial Universidad) y Cfe Distribución. Oral Mercantil 2 Acdos. Núm. Exp. 645/2024.

Impulsora Pad, S.A. de C.V. Sofom, E. N. R. Vs. Metalurgica Lazcano, S.A. de C.V. y Díaz Lazcano Rodrigo. Ejecutivo Mercantil Comparecencia. 1 Acdo. Núm. Exp. 506/2025.

Instituto del Fondo Nacional para el Consumo de Los Trabajadores Vs. Valle Trujillo Úrsula. Oral Mercantil 1 Acdo. Núm. Exp. 265/2026.

Maguey Barrera Fabián Vs. Panamericana de Blindaje S.A. de C.V. y Pineda Pineda Salvador. Oral Mercantil 1 Acdo. en Amparo. Núm. Exp. 306/2025 Amparo Número 435/2026.

Montes Quiroz Juana Lilia Vs. Grupo Nacional Provincial Sab. Oral Mercantil Comparecencia. 2 Acdos. Núm. Exp. 1065/2025.

Peláez Díaz Alfonso Vs. Martínez González Miguel Ángel. Oral Mercantil Se Admite Demanda. 1 Acdo. Núm. Exp. 585/2026.

Pereira Veiga Pilar Vs. García González Esperanza y Pérez Rocha Ramón. Oral Mercantil 1 Acdo. Núm. Exp. 286/2025.

Riveros Aguilar Hilario Rafael Vs. Durán Soto Moisés. Ejecutivo Mercantil Acuse. 1 Acdo. Núm. Exp. 526/2026.

Secreto. Ejecutivo Mercantil 1 Acdo. Núm. Exp. 1017/2025.

Secreto. Ejecutivo Mercantil Minuta. 1 Acdo. Núm. Exp. 1156/2025.

Secreto. Ejecutivo Mercantil 1 Acdo. Núm. Exp. 1287/2025.

Secreto. Providencias Precautorias Oral Mercantil 1 Acdo. Núm. Exp. 15/2024.

Secreto. Ejecutivo Mercantil 1 Acdo. Núm. Exp. 176/2025.

Secreto. Ejecutivo Mercantil 1 Acdo. Núm. Exp. 257/2026.

Secreto. Ejecutivo Mercantil 1 Acdo. Núm. Exp. 357/2026.

Secreto. Ejecutivo Mercantil Oral Oralidad Mercantil 1 Acdo. Núm. Exp. 765/2025.

LA SECRETARIA DE ACUERDOS
LIC. NALLELY MARURE ÁLVAREZ

SECRETARÍA "C"
ACUERDOS DEL 28 DE MAYO DEL 2026

Banca Mifel, S.A., Institución de Banca Múltiple, Grupo Financiero Banorte Vs. Black Ecco, S.A. de C.V. y Kramer Ugarte Jorge David y Martínez Vargas Mauricio. Ejecutivo Mercantil Oral Oralidad Mercantil Autorización. 1 Acdo. Núm. Exp. 439/2023.

SOLO CONSULTA
SOLO CONSULTA
SOLO CONSULTA

Banco Monex, Sociedad Anónima, Institución de Banca Múltiple, Monex Grupo Financiero en su Carácter Única y Exclusivamente de Fiduciario del Fideicomiso Empresarial Irrevocable de Administración y Garantía Número F 3443 Vs. González Masso Alejandro. Oral Mercantil 1 Acdo. Núm. Exp. 1288/2025.
Cerón Quintana Brandon Vs. Montiel Sierra Guadalupe. Oral Civil Se Admite Demanda. 1 Acdo. Núm. Exp. 619/2026.
Club de Raqueta el Yaqui S.A. de C.V. Vs. Aircarga de México, S.A. Otros Oralidad Mercantil Multa. 2 Acdos. Núm. Exp. 700/2023.
Cruz Garza Ana María de Las Flores Vs. Seguros Banorte S.A. de C.V. Grupo Financiero Banorte y Aseguradora Interacciones S.A. de C.V. Grupo Financiero Interacciones antes Seguros de la República S.A. Oral Mercantil Nva Cuenta Sesenta Minutos. 1 Acdo. Núm. Exp. 1099/2025.
Figueroa Prieto María del Refugio Macrina Vs. Star House S.A. de C.V. y Mercedes Benz México S de R.L. de C.V. y Mercedes Benz International S de R.L. de C.V. Oral Mercantil 1 Acdo. Núm. Exp. 888/2025.
Gómez de la Llanta Ávalos Alejandro Enrique Vs. Banco Nacional de México, S.A., Integrante del Grupo Financiero Banamex. Oral Mercantil 1 Acdo. Núm. Exp. 718/2025.
Instituto del Fondo Nacional para el Consumo de Los Trabajadores Vs. Gómez del Villar Rodríguez Monserrat Audrey. Oral Mercantil Comparecencia. 1 Acdo. Núm. Exp. 268/2026.
Nr Finance México S.A. de C.V. Vs. Reyes Parra José Antonio. Ejecutivo Mercantil Desisitimiento. 1 Acdo. Núm. Exp. 298/2026.
Paramount Bed México S.A. de C.V. Vs. Móvil Infra Technology S.A. P. I de C.V. Oral Mercantil Auto. 1 Acdo. Núm. Exp. 620/2026.
Patiño Castillo Luis Fernando Vs. Alfaro Montoya Jesús Ramón. Ejecutivo Mercantil Cédula. 1 Acdo. Núm. Exp. 199/2026.
Portafolio de Negocios S.A. de C.V. Sofom Er Vs. Salzar Morales Efraín Antonio y Alvarado Perales Norma Alicia. Providencias Precautorias Mercantil 1 Acdo. Núm. Exp. 429/2026.
Secreto. Ejecutivo Mercantil 1 Acdo. Núm. Exp. 1048/2025.
Secreto. Ejecutivo Mercantil Diligencia. 1 Acdo. Núm. Exp. 29/2025.
Secreto. Otros Oralidad Mercantil Auto. 1 Acdo. Núm. Exp. 528/2024.
Secreto. Ejecutivo Mercantil Se Admite Demanda. 1 Acdo. Núm. Exp. 569/2026.
Secreto. Ejecutivo Mercantil Oral Oralidad Mercantil 1 Acdo. en Incidente. Núm. Exp. 779/2024 Providencias Precautorias.
Secreto. Ejecutivo Mercantil Oral Oralidad Mercantil Autoriza. 1 Acdo. Núm. Exp. 8/2020 Tomo Ii.
Wilson Sporting Goods Co de México S.A. de C.V. Vs. Crh Latam Sapi de C.V. Oral Mercantil 1 Acdo. Núm. Exp. 549/2026.
NO PUBLICADO
Secreto y Secreto Vs. Íñiguez González Moisés y Secreto y Secreto y Bañuelos Acosta Juan Antonio y Secreto y Secreto. Ejecutivo Mercantil Oral Oralidad Mercantil Acta No Pub 27-05-26. 1 Acdo. Núm. Exp. 370/2022 Tomo Ii.
AUDIENCIA
Cruz Garza Ana María de Las Flores Vs. Seguros Banorte S.A. de C.V. Grupo Financiero Banorte y Aseguradora Interacciones S.A. de C.V. Grupo Financiero Interacciones antes Seguros de la República S.A. Acta Minima de Juic. Oral Mercantil. 1 Audiencia. Núm. Exp. 1099/2025.

SENTENCIA DEFINITIVA DEL 28 DE MAYO DEL 2026

Cruz Garza Ana María de Las Flores Vs. Seguros Banorte S.A. de C.V. Grupo Financiero Banorte y Aseguradora Interacciones S.A. de C.V. Grupo Financiero Interacciones antes Seguros de la República S.A. Oral Mercantil Sent. Def. 1 Núm. Exp. 1099/2025

LA SECRETARIA DE ACUERDOS
LIC. NALLELY MARURE ÁLVAREZ

CUARTO DE LO CIVIL DE PROCESO ORAL

SECRETARÍA "A"
ACUERDOS DEL 28 DE MAYO DEL 2026

Carga Aérea Consolidada S.A. de C.V. Vs. González Bernal Miguel de Jesús. Juris. Voluntaria Civil Vista Con Razon Actuarial. 1 Acdo. Núm. Exp. 487/2026.
Chepro México S.A. de C.V. Vs. Surtidores de Cable y Conectores de México S.A. de C.V. y Luna López Juan Carlos. Resc. de Contrato Oralidad Mercantil Vista Con Razon Actuarial. 2 Acdos. Núm. Exp. 344/2026.
Cinema Viena 70, S.A. de C.V. Vs. Cecucoyo, S.A. de C.V. Otros Oralidad Mercantil Recoge Documentos. 1 Acdo. Núm. Exp. 1001/2025.
Comsa Infraestructuras S.A. de C.V. Vs. Rosales Martínez Ignacio. Otros Oralidad Mercantil Señala Nuevo Domicilio/Turno Cedula. 1 Acdo. Núm. Exp. 1310/2025.
Credis de México S.A. de C.V. Sofom Enr Vs. Tavata Distribuciones S.A. de C.V. y Ruvalcaba Lara Octavio Alejandro. Ejecutivo Mercantil Oral Oralidad Mercantil Vista Con Oficio. 1 Acdo. Núm. Exp. 210/2024.
Delgado Olalde Edwar Daniel Vs. Mizrahi Ardon Aarón. Resc. de Contrato Oralidad Mercantil Admis. =Turno Cédula= Oficio Opc=Corregir Caratula. 1 Acdo. Núm. Exp. 567/2026.
Envasadoras de Aguas en México, S. de R. L. de C.V. Vs. el Puma Abarrotero de Iztapalapa. Otros Oralidad Mercantil Prevención. 1 Acdo. Núm. Exp. 574/2026.
Flamamex S.A. de C.V. Vs. Sefinmex S.A. de C.V. y Gallardo Juárez Alfonso Antonio. Cump. de Contrato Oralidad Mercantil Autoriza Unicamente para Recibir Documentos. 1 Acdo. Núm. Exp. 474/2026.
Kptl México Bank, Sociedad Anónima, Institución de Banca Múltiple, Kapital México Grupo Financiero Vs. García Hernández Silvia Edith. Otros Oralidad Mercantil Desechado. 1 Acdo. Núm. Exp. 584/2026.
Morales Aguirre Clemente Vs. Salinas Mejía Erick y Rodríguez Hernández María Judith. Otros Oralidad Mercantil Recogen Documentos. 1 Acdo. Núm. Exp. 501/2026.
Morales Esparza Yossef Vs. Rodríguez Pérez Luz María. Resc. de Contrato Oralidad Civil Prevención. 1 Acdo. Núm. Exp. 631/2026.
Olvera Corona María Luisa Vs. Olvera Corona Alejandra y Paredes Olvera Alondra Itzel y Paredes Olvera Baruc y Olvera Corona Christian Guiseppe y Nieto Olvera Sebastián Martín. Reiv. Oralidad Civil Vista Con Cedula y Razon. 5 Acdos. Núm. Exp. 424/2026.
Secreto. Providencias Precautorias Mercantil Vista Con Oficio (Santander). 4 Acdos. Núm. Exp. 1264/2025.
Secreto. Ejecutivo Mercantil Oral Mercantil Agendo Cita Elaborar Cedula. 1 Acdo. Núm. Exp. 267/2022 Tomo Iii.
Secreto. Ejecutivo Mercantil Cedula y Razon No Acudio a la Cita. 2 Acdos. Núm. Exp. 281/2025.
Secreto. Ejecutivo Mercantil Precisa Domicilio, Una Vez Qure Agende Cita. 1 Acdo. Núm. Exp. 351/2025.
Secreto. Ejecutivo Mercantil Recoge Documentos. 1 Acdo. Núm. Exp. 421/2024.
Secreto. Ejecutivo Mercantil Ratificar Firma Diferente (Tres Días). 1 Acdo. Núm. Exp. 451/2026.
Secreto. Ejecutivo Mercantil Ratificada que Sea Firma/Tres Días. 1 Acdo. Núm. Exp. 491/2025.
Secreto. Ejecutivo Mercantil Oral Oralidad Mercantil Desechado. 1 Acdo. Núm. Exp. 540/2026.
Secreto. Ejecutivo Mercantil Desechado No Desahogo Prevención. 1 Acdo. Núm. Exp. 541/2026.
Secreto. Ejecutivo Mercantil Desechado No Exhibio Documentos. 1 Acdo. Núm. Exp. 544/2026.
Secreto. Providencias Precautorias Mercantil Desechado. 1 Acdo. Núm. Exp. 551/2026.
Secreto. Ejecutivo Mercantil Admis. =Turno Cédulas=. 1 Acdo. Núm. Exp. 554/2026.
Secreto. Ejecutivo Mercantil Admis. =Turno Cédula=. 1 Acdo. Núm. Exp. 571/2026.
Secreto. Ejecutivo Mercantil Desechado Web No Exhibe Documentos. 1 Acdo. Núm. Exp. 577/2026.
Secreto. Ejecutivo Mercantil Desechado No Desahoga Prevención. 1 Acdo. Núm. Exp. 581/2026.
Secreto. Ejecutivo Mercantil Autr. Simple. 1 Acdo. Núm. Exp. 861/2025.
Secreto. Ejecutivo Mercantil Vista Respuesta Ine. 2 Acdos. Núm. Exp. 877/2025.
Secreto. Ejecutivo Mercantil por Realizadas Sus Manifestaciones. 1 Acdo. Núm. Exp. 904/2024.

LA SECRETARIA DE ACUERDOS
LIC. PATRICIA MEMBRILLO RIVERA

SECRETARÍA "B"
ACUERDOS DEL 28 DE MAYO DEL 2026

Banco Nacional de México Sa Integrante del Grupo Financiero Banamex Vs. Desarrolladora Behemot S de R.L. de C.V. Providencias Precautorias Mercantil Se Ordena Devolución de Documentos. 2 Acdos. Núm. Exp. 620/2026.
BBVA México Sociedad Anónima Institución de Banca Múltiple Grupo Financiero BBVA México Vs. Gómez Pérez Diana. Oral Mercantil Web Exhiba Documentos 3 Días. 1 Acdo. Núm. Exp. 625/2026.

SOLO CONSULTA
SOLO CONSULTA
SOLO CONSULTA

Central de Autobuses de Tepeji del Río Sociedad Anónima de Capital Variable Vs. Garrido Ávila Juana y Garrido Gutiérrez Carlos Alfredo. Oral Mercantil Dev. de Exh. Sin Diligenciar. 1 Acdo. Núm. Exp. 612/2025.
Córdova Arenas Cindy Johanna Vs. Ralp S. de R. L. de C.V. Resc. de Contrato Oralidad Mercantil Una Vez que Exhiba Traslado. 1 Acdo. Núm. Exp. 375/2026.
Corporativo Laudex Sapi de C.V. Sofom Enr Vs. Valle Núñez Miranda. Ejecutivo Mercantil Aclarado que Sea Convenio. 2 Acdos. Núm. Exp. 8/2025.
Ojeda Capella Antonio Vs. Eichmann y Díaz Clemente Eduardo. Cump. de Contrato Oralidad Mercantil Notif. Personal-Turno-Se Señala Fecha Aud. de Juicio-. 1 Acdo. Núm. Exp. 568/2025.
Reyes Méndez Estela y López Reyes Citlali y López Reyes Juan Marcos y López Reyes Fernando Vs. Cuidado a la Vanguardia S.A. de C.V. Resc. de Contrato Oralidad Mercantil Una Vez que Exhiba Traslado. 1 Acdo. Núm. Exp. 32/2026.
Sánchez Bernal Olga Vs. Cervantes Aguirre Jesús Azrael. Resc. de Contrato Oralidad Mercantil Autr. Sicor (Actora). 2 Acdos. Núm. Exp. 292/2026.
Secreto. Ejecutivo Mercantil Oral Mercantil Dev. de Exh. Sin Diligenciar. 1 Acdo. Núm. Exp. 375/2025.
Secreto. Ejecutivo Mercantil Admis. Cedula Previa Cita, Siara (Turno). 1 Acdo. Núm. Exp. 562/2026.
Secreto. Ejecutivo Mercantil Autr. Sicor (Actora). 2 Acdos. Núm. Exp. 592/2026.
Secreto. Ejecutivo Mercantil Dev. de Exh. Sin Diligenciar. 1 Acdo. Núm. Exp. 62/2025.
Secreto. Ejecutivo Mercantil Web Exhiba Documentos 3 Días. 1 Acdo. Núm. Exp. 622/2026.
Secreto. Providencias Precautorias Mercantil Web Exhiba Documentos 3 Días. 1 Acdo. Núm. Exp. 628/2026.
Velázquez Ponce Israel Vs. Happy Tee. Oral Mercantil Dev. de Exh. Electrónico-. 1 Acdo. Núm. Exp. 698/2024.

EL SECRETARIO DE ACUERDOS
LIC. ALFREDO PULIDO HERNÁNDEZ

SECRETARÍA "C"
ACUERDOS DEL 28 DE MAYO DEL 2026

Echale Mejoramiento S.A. de C.V. S. F. C Vs. Aque Metelin Guadalupe. Oral Civil Desechado Web. 1 Acdo. Núm. Exp. 573/2026.
Garduño Calderón Gabriel Vs. Banco Inbursa Sa Institución de Banca Múltiple Grupo Financiero Inbursa y Banco Azteca Sa Institución de Banca Múltiple y Meza Flores Marcos. Otros Oralidad Mercantil Desechado. 1 Acdo. Núm. Exp. 476/2026.
Montiel Palacios Andrés Vs. de la Rosa González Eduardo y Silva Medina Guillermina y Flores Nieves Dulce María Luisa y Sánchez Flores Omar y Sánchez Flores Alfredo. Proforma Oralidad Civil por Desahogada Vista Se Solicita Traslado. 1 Acdo. Núm. Exp. 606/2025.
Publicistas Masaya S.A. de C.V. Vs. High End Spirits S de R.L. de C.V. Jurisdiccción Voluntaria Oral Mercantil Ofico Sin Datos para que Obre. 1 Acdo. Núm. Exp. 1249/2025.
Secreto. Ejecutivo Mercantil Oral Oralidad Mercantil Una Vez que Agende Cita. 1 Acdo. Núm. Exp. 3/2026.
Secreto. Ejecutivo Mercantil para que Obre. 1 Acdo. Núm. Exp. 309/2026.
Secreto. Ejecutivo Mercantil Se Da Vista. 1 Acdo. Núm. Exp. 326/2026.
Secreto. Ejecutivo Mercantil Oral Oralidad Mercantil Turno Oficio. 2 Acdos. Núm. Exp. 353/2023.
Secreto. Ejecutivo Mercantil Una Vez que Exhiba Traslado. 1 Acdo. Núm. Exp. 409/2026.
Secreto. Otros Oralidad Mercantil Cedula Sin Practicar para que Obre. 1 Acdo. Núm. Exp. 429/2026.
Secreto. Otros Oralidad Mercantil Debera de Estarse a Constancias. 1 Acdo. Núm. Exp. 476/2026.
Secreto. Ejecutivo Mercantil Se Da Vista Respuesta Ine. 1 Acdo. Núm. Exp. 496/2024.
Secreto. Ejecutivo Mercantil Desechado Web. 1 Acdo. Núm. Exp. 513/2026.
Secreto. Providencias Precautorias Oral Mercantil 3 Días Ratificar. 1 Acdo. Núm. Exp. 553/2026.
Secreto. Ejecutivo Mercantil Desechado Web. 1 Acdo. Núm. Exp. 556/2026.
Secreto. Ejecutivo Mercantil Oral Oralidad Mercantil Admisorio-Una Vez que Agende Cita. 1 Acdo. Núm. Exp. 569/2026.
Secreto. Ejecutivo Mercantil 3 Días Prevención. 1 Acdo. Núm. Exp. 619/2026.
Secreto. Ejecutivo Mercantil Turno Exhorto. 1 Acdo. Núm. Exp. 763/2025.
Vázquez Albarrán María del Rocío y Méndez Téllez Francisco Javier Vs. Chubb Seguros México Sa Vs. Vehículos Automotrices de Mazatlan, S.A. de C.V. Cump. de Contrato Oralidad Mercantil Debera de Estarse a Lo Ordenado. 1 Acdo. Núm. Exp. 243/2024.

EL SECRETARIO DE ACUERDOS
LIC. ALFREDO PULIDO HERNÁNDEZ

QUINTO DE LO CIVIL DE PROCESO ORAL

SECRETARÍA "A"
ACUERDOS DEL 28 DE MAYO DEL 2026

Banco Mercantil del Norte, S.A. Institución de Banca Múltiple, Grupo Financiero Banorte Vs. María Susana Valdez Rodríguez. Oral Mercantil Exhibe Edictos. 1 Acdo. Núm. Exp. 681/2018 Tomo Ii.
BBVA México Sociedad Anónima Institución de Banca Múltiple Grupo Financiero BBVA México Vs. Ramírez Berdeja Virginia Patricia. Oral Mercantil Dada No Ampara. 1 Acdo. Núm. Exp. 810/2025.
BBVA México Sociedad Anónima Institución de Banca Múltiple Grupo Financiero BBVA México Vs. Ramírez Berdeja Virginia Patricia. Oral Mercantil por Enterada No Ampara. 1 Acdo. en Cuaderno_Amparo_Dem. Núm. Exp. 810/2025 07-04-2026.
Guzmán del Ángel Margarita Vs. Bautista Camacho Carmen y Director del Registro Público de la Propiedad y del Comercio de la Ciudad de México. Oral Civil Vista Con Oficio Rppyc. 1 Acdo. Núm. Exp. 337/2023.
Hernández Turruviate Alejandra Vs. Seguros Banorte S.A. de C.V. Grupo Financiero Banorte. Ord. Mercantil Prevencion. 1 Acdo. Núm. Exp. 604/2026.
Montepío Luz Saviñon IAP vs. María Esther Tapia Rosales Juicio: Oral Civil Núm. Exp. 624/2026.
Piña Vázquez Mónica de Guadalupe Vs. Nueva Elektra del Milenio, S.A. de C.V. Oral Mercantil Vista a Las Partes. 1 Acdo. Núm. Exp. 171/2025.
Policía Bancaria e Industrial como Cuerpo de Proximidad de la Secretaria de Seguridad Ciudadana del Gobierno de la Ciudad de México Vs. A&A Promociones S.A. de C.V. Oral Civil Vista Con Oficio Rppyc. 1 Acdo. Núm. Exp. 91/2025.
Prado Roa Sheyla y Prado Roa Wendy Gisela y Prado Roa Brenda Mayte y Prado Roa Cynthia Sharol Vs. Camargo López Andre y Roa Díaz Verónica y Roa Díaz Sergio y Roa Díaz Raquel. Oral Civil Desechado. 1 Acdo. Núm. Exp. 640/2026.
Rodríguez Rodríguez Ricardo Vs. Carrillo Bernal Enrique. Oral Civil Tramite Amparo. Turno Oficios. 1 Acdo. en Cuaderno_Amparo_Act. Núm. Exp. 781/2024.
Sanitarios Azulejos y Recubrimientos S.A. de C.V. Vs. Inmuebles Jom S.A. de C.V. Oral Mercantil Se Requieren Documentos. 1 Acdo. Núm. Exp. 637/2026.
Secreto. Ejecutivo Mercantil Estarse a Diverso Proveido. 2 Acdos. Núm. Exp. 831/2024.
Secreto. Ejecutivo Mercantil Prevencion. 1 Acdo. Núm. Exp. 587/2026.
Secreto. Ejecutivo Mercantil Una Vez que Exhiba Traslado. 1 Acdo. Núm. Exp. 1277/2025.
Servicio Hidraulico Industrial S.A. de C.V. Vs. Sistemas y Equipos de Lubricación S.A. de C.V. Oral Mercantil Vista Con Solic. de Copias. 1 Acdo. Núm. Exp. 1064/2025.
Start Banregio S.A. de C.V. Sociedad Financiera de Objeto Múltiple Entidad Regulada Banregio Grupo Financiero Vs. Urbanizadora y Edificadora Con Sistema Industrial S.A. de C.V. y Agregados Petreos y Concretos Masivos S.A. de C.V. y García Bolaños Enrique. Oral Mercantil Vista Con Oficio Issste. 1 Acdo. Núm. Exp. 541/2023.
AUDIENCIA NO PUBLICADA
Distribuidora Liverpool S.A. de C.V. Vs. Castillo Ortega Antonio. Acta de Aud. de Juic. Oral Mercantil. 1 Audiencia. Núm. Exp. 1184/2025.
SENTENCIA DEFINITIVA NO PUBLICADA DEL 28 DE MAYO DEL 2026
Distribuidora Liverpool S.A. de C.V. Vs. Castillo Ortega Antonio. Oral Mercantil Sent. Def. 1 Núm. Exp. 1184/2025

LA SECRETARIA DE ACUERDOS
LIC. VALERIA LORENA JUÁREZ CALVO

SOLO CONSULTA

SECRETARÍA "B"
ACUERDOS DEL 28 DE MAYO DEL 2026

Banco Mercantil del Norte, S.A., Institución de Banca Múltiple, Grupo Financiero Banorte Vs. Traylfer, S.A. de C.V. y Arrendadora Inmobiliaria la Cañada, S.A. de C.V. y Operadora de Líneas de Transporte, S.A. de C.V. y Cine Transformer, S.A. de C.V. y Fernández López Raúl Rolando y Fernández Hernández Julio Adalberto. Ejecutivo Mercantil Cierra Tomo I. 1 Acdo. Núm. Exp. 445/2025.
Banco Mercantil del Norte, S.A., Institución de Banca Múltiple, Grupo Financiero Banorte Vs. Traylfer, S.A. de C.V. y Arrendadora Inmobiliaria la Cañada, S.A. de C.V. y Operadora de Líneas de Transporte, S.A. de C.V. y Cine Transformer, S.A. de C.V. y Fernández López Raúl Rolando y Fernández Hernández Julio Adalberto. Ejecutivo Mercantil Turno Exh. y Copias Certificadas. 2 Acdos. Núm. Exp. 445/2025 Tomo Ii.
Barona Castro Brenda Gabriela Vs. Butron Contreras Cynthia Marisol. Oral Mercantil Contestación a la Reconvención, Vista. 1 Acdo. Núm. Exp. 615/2025.
Boves Duperou Laura Verónica Vs. Banco Santander México Sa Institución de Banca Múltiple Grupo Financiero Santander México. Oral Mercantil Turno Exhorto. 1 Acdo. Núm. Exp. 1272/2025.
Inmobiliaria Beatriz S de R.L. de C.V. antes Inmobiliaria Beatriz Sa Vs. Comunicaciones Celulares Integrales S.A. de C.V. y Álvarez Guadarrama Jonathan Gerardo. Oral Mercantil 1 Acdo. Núm. Exp. 505/2026.
Reyes Riojas Abogados, S. C. Vs. Alberto Francisco Bermúdez González. Oral Civil 1 Acdo. Núm. Exp. 80/2021.
MAL PUBLICADO
Secreto. Ejecutivo Mercantil Desechamiento. 1 Acdo. Núm. Exp. 508/2026.
NO PUBLICADOS
Secreto. Ejecutivo Mercantil Oral Mercantil 1 Acdo. Núm. Exp. 568/2026.
Secreto. Ejecutivo Mercantil 1 Acdo. Núm. Exp. 615/2026.

LA SECRETARIA DE ACUERDOS
LIC. REBECA SANDOVAL BUSTAMANTE

SECRETARÍA "C"
ACUERDOS DEL 28 DE MAYO DEL 2026

Comercial Gitt, S.A. de C.V. Vs. Comercializadora Brigo, S.A. de C.V. Oral Mercantil Se Precisa Auto. 1 Acdo. Núm. Exp. 629/2026.
Farjat Becerril Israel Amin Vs. Gallegos Anzo Ana Leticia. Oral Civil Proporcione Correo y Teléfono. 1 Acdo. Núm. Exp. 1106/2025.
Gadelkarim Abdellatif Elkhatib Ahmed Vs. Seguros Monterrey New York Life S.A. de C.V. Oral Mercantil 1 Acdo. en Seccion_De_Ejecucion. Núm. Exp. 1153/2025.
Gelnex, S.A. de C.V. antes Livegel, S.A. de C.V. Vs. Grupo Dulcero Karan, S.A. de C.V. Cump. de Contrato Oralidad Mercantil Cumplida Ejecutoria. 1 Acdo. en Cuaderno_Amparo_Dem. Núm. Exp. 319/2023 Amparo Directo 365/2025.
Kids&Us Escuelas de Ingles para Niños S de R.L. de C.V. Vs. Natural English S.C. y Hernández Torres Edna Patricia y Cassab Sasson David. Oral Mercantil Sin Lugar a Proveer. 1 Acdo. Núm. Exp. 3/2026.
López Raya Roberto Vs. Durán Guerrero Claudia Virginia. Ord. Mercantil Prevención. 1 Acdo. Núm. Exp. 636/2026.
Mercedes Benz Mobility México S de R.L. de C.V. Vs. Grajeda Rosas Tanya. Ejecutivo Mercantil Proporcione Correo y Teléfono. 1 Acdo. Núm. Exp. 573/2025.
Publicidad Pr&T S.A. de C.V. Vs. Puente Barbosa Julio César. Oral Civil Sin Lugar a Proveer. 1 Acdo. Núm. Exp. 1256/2025.
Ruíz Castillo Fernando Vs. Servicios de Consultoría Especiales Mig S.A. de C.V. Oral Mercantil Exhibe Traslados. 1 Acdo. Núm. Exp. 1019/2025.
Secreto. Providencias Precautorias Mercantil Comparecencia. 1 Acdo. Núm. Exp. 1286/2025.
Secreto. Ejecutivo Mercantil Turno Oficio. 1 Acdo. Núm. Exp. 309/2025.
Secreto. Ejecutivo Mercantil Turno. 1 Acdo. Núm. Exp. 533/2026.
Secreto. Ejecutivo Mercantil Oral Mercantil Admisión y Turno. 1 Acdo. Núm. Exp. 560/2026.
Secreto. Providencias Precautorias Mercantil Admisión y Turno. 1 Acdo. Núm. Exp. 586/2026.
Secreto. Providencias Precautorias Mercantil Exhibir Doc. 1 Acdo. Núm. Exp. 639/2026.
Secreto. Ejecutivo Mercantil Exh. Sin Diligenciar. 1 Acdo. Núm. Exp. 993/2024.
Sindicato Nacional de Los Trabajadores del Instituto Mexicano del Petróleo Vs. Vehículos de Máximo Lujo de México, S.A. de C.V. Oral Mercantil Una Vez que Precise Diligencia. 1 Acdo. en Otros. Núm. Exp. 279/2017 Tercer Tomo.
Valencia Lazcano José Luis Vs. Unitron Technology Sapi de C.V. Oral Mercantil Sicor. 2 Acdos. Núm. Exp. 413/2026.
NO PUBLICADO
Secreto. Ejecutivo Mercantil Admi. 1 Acdo. Núm. Exp. 569/2026.
AUDIENCIA
Marín Zurita Sergio Arturo Vs. Mendoza Jiménez Teresa. Señala Aud. Prelim. Oral Civil. 1 Audiencia. Núm. Exp. 423/2026.
SENTENCIA DEFINITIVA
Diapa Visión S.A. de C.V. vs. Banco Nacional de México S.A. Integrante del Grupo Financiero Banamex Juicio: Oral Mercantil Núm. Exp. 906/2024.

LA SECRETARIA DE ACUERDOS
LIC. VERÓNICA MORALES CHÁVEZ

SEXTO DE LO CIVIL DE PROCESO ORAL

SECRETARÍA "A"
ACUERDOS DEL 28 DE MAYO DEL 2026

Al13 Canceleria Avanzada S de R.L. de C.V. Oral Mercantil 1 Acdo. Núm. Exp. 621/2026.
Arrendautos y Préstamos Sociedad Anónima de Capital Variable Vs. Lara González Patricia Lourdes Vs. Navarrete Téllez Egdd Patricia. Oral Civil 1 Acdo. Núm. Exp. 144/2024.
At T Comercialización Móvil S de R.L. de C.V. Vs. Success Valley S.A. de C.V. y Ulloa Cámara Boris Raúl Ernesto. Oral Mercantil 1 Acdo. Núm. Exp. 651/2024.
Barrera Díaz Rafael Vs. Carmona Ortiz María Gudalupe. Oral Civil 1 Acdo. Núm. Exp. 481/2025.
BBVA México Sociedad Anónima Institución de Banca Múltiple Grupo Financiero BBVA México Vs. Montiel Ontiveros Ixel. Oral Mercantil 1 Acdo. Núm. Exp. 131/2026.
Caxnajoy Montoya Felipe de Jesús Vs. Vallejo Hurtado Óscar. Ejecutivo Mercantil 1 Acdo. Núm. Exp. 507/2024.
Color Digital en Flexografía, S.A. de C.V. Vs. Estrada Bonilla José Luis. Ejecutivo Mercantil Oral Mercantil 1 Acdo. Núm. Exp. 247/2022.
Scotiabank Inverlat S.A., Institución de Banca Múltiple, Grupo Financiero Scotiabank Inverlat Vs. Sánchez Escobar Ana Karen. Oral Mercantil 1 Acdo. Núm. Exp. 1291/2025.
Secreto. Ejecutivo Mercantil 1 Acdo. Núm. Exp. 1017/2025.
Secreto. Ejecutivo Mercantil 1 Acdo. Núm. Exp. 197/2026.
Secreto. Ejecutivo Mercantil 1 Acdo. Núm. Exp. 270/2026.
Secreto. Ejecutivo Mercantil 1 Acdo. Núm. Exp. 361/2026.
Secreto. Ejecutivo Mercantil 1 Acdo. Núm. Exp. 424/2026.
Secreto. Ejecutivo Mercantil 1 Acdo. Núm. Exp. 617/2026.
Secreto. Ejecutivo Mercantil 1 Acdo. Núm. Exp. 70/2026.
Secreto. Ejecutivo Mercantil 1 Acdo. Núm. Exp. 984/2025.
Una Seppelt Sordo Victoria Isabel Vs. Mdt Capital S.A. de C.V. y Rodríguez Espinoza Romeo Ogden. Ejecutivo Mercantil Cumplida Ejecutoria. 1 Acdo. en Cuaderno_Amparo_Act. Núm. Exp. 984/2025 A. I. 119/2026.
AUDIENCIA
Arrendautos y Préstamos Sociedad Anónima de Capital Variable Vs. Lara González Patricia Lourdes Vs. Navarrete Téllez Egdd Patricia. Oral Civil. 1 Audiencia. Núm. Exp. 144/2024.

LA SECRETARIA DE ACUERDOS
MAESTRA. ANDREA MARTÍNEZ NÚÑEZ

SECRETARÍA "B"
ACUERDOS DEL 28 DE MAYO DEL 2026

Aguilar Ortega Gregorio Vs. Nr Finance México S.A. de C.V. y Nava Salgado Carlos Alberto. Nul. de Contrato Oralidad Mercantil Acuerdo. 1 Acdo. Núm. Exp. 145/2024.
Aguilar Ortega Gregorio Vs. Nr Finance México S.A. de C.V. y Nava Salgado Carlos Alberto. Nul. de Contrato Oralidad Mercantil Acuerdo. 1 Acdo. Núm. Exp. 145/2024 D. C. 707/2025 Amparo Actor.
Cortés Vázquez Daniel Vs. Valencia Alanís Beatriz. Otros Oralidad Civil Acuerdo. 1 Acdo. Núm. Exp. 482/2025.

SOLO CONSULTA
SOLO CONSULTA
SOLO CONSULTA

Cortés de la Peña Mónica y También Conocida como Mónica Susana Cortés de la Peña Vs. Randu S.A. de C.V. Proforma Oralidad Civil Acuerdo. 1 Acdo. Núm. Exp. 2/2023.
Garibay Varela Lydia Vs. Banco Nacional de México Sa Integrante del Grupo Financiero Banamex. Otros Oralidad Mercantil Acuerdo. 1 Acdo. Núm. Exp. 1012/2025.
Ruvalcaba Castro Jorge Vs. Banco Mercantil del Norte Sa Institución de Banca Múltiple Grupo Financiero Banorte. Ejecutivo Mercantil Acuerdo. 1 Acdo. Núm. Exp. 195/2026.
Secreto. Ejecutivo Mercantil 1 Acdo. Núm. Exp. 1302/2025.
Secreto. Providencias Precautorias Oral Mercantil Acuerdo. 1 Acdo. Núm. Exp. 395/2026.
Secreto. Ejecutivo Mercantil Acuerdo. 1 Acdo. Núm. Exp. 618/2026.
Secreto. Providencias Precautorias Mercantil Acuerdo. 1 Acdo. Núm. Exp. 620/2026.
Secreto. Ejecutivo Mercantil Acuerdo. 1 Acdo. Núm. Exp. 742/2025.
AUDIENCIA NO PUBLICADA
Kensa Logistics México S.A. de C.V. Vs. Yonhoo México S.A. de C.V. y Zheng Wenna. de Juic. Otros Oralidad Mercantil. 1 Audiencia. Núm. Exp. 755/2025.

LA SECRETARIA DE ACUERDOS
LIC. LAURA HERNÁNDEZ BELTRÁN

SECRETARÍA "C"
ACUERDOS DEL 28 DE MAYO DEL 2026

Banca Afirme Sa Institución de Banca Múltiple Afirme Grupo Financiero Vs. Nittomex S.A. de C.V. y Kupersmit Sclar Mauricio y Stavchansky Sefchovich Jéssica y Kupersmit Stavchansky Arturo. Oral Mercantil Cuad. de Amp. Directo. 1 Acdo. en Cuaderno_Amparo_Dem. Núm. Exp. 596/2025 1428/2025-lii.
BBVA México Sociedad Anónima Institución de Banca Múltiple Grupo Financiero BBVA México Vs. Vega Calderón César. Oral Mercantil 1 Acdo. Núm. Exp. 236/2026.
Cetelem S.A. de C.V. Sociedad Financiera de Objeto Múltiple Er Grupo Financiero Inbursa antes Cetelem S.A. de C.V. Sofom Er Vs. Alemán Ramón Carlos Arturo. Ejecutivo Mercantil 1 Acdo. Núm. Exp. 1260/2025.
Constructora Textor S.A. de C.V. Vs. Jaap Ingenieros Electromecánicos S.A. de C.V. Oral Mercantil 1 Acdo. Núm. Exp. 113/2024.
Ctr Manufacturing Industries Private Limited Vs. Jacob & Jacob S.A. de C.V. Oral Mercantil Cuad. de Amp. Directo. 1 Acdo. en Cuaderno_Amparo_Act. Núm. Exp. 1249/2025.
Domínguez Martínez Víctor Manuel Vs. Melton Ruíz Juan Luis y Ruíz Viveros Luz del Carmen. Ejecutivo Mercantil 1 Acdo. Núm. Exp. 549/2026.
Hades Capital Sapi de C.V. Vs. Consorcio Inmobiliario Dos Mil Veintidos S.A. de C.V. Oral Mercantil 1 Acdo. Núm. Exp. 139/2024.
London Desarrollos S.A. de C.V. Vs. Odes Construction S.A. de C.V. Oral Mercantil Cuad. de Amp. Directo. 1 Acdo. en Cuaderno_Amparo_Dem. 1 Acdo. en Cuaderno_Amparo_Act. Núm. Exp. 473/2025.
Maass Fuente Roberto Vs. Banca Mifel, Sociedad Anónima, Institución de Banca Múltiple, Grupo Financiero Mifel. Oral Mercantil 1 Acdo. Núm. Exp. 619/2026.
Mena Alva Rodrigo y Razo Tangassi Diego Vs. Sleeman Salome Paul Martín y Vargas Sáinz José Luis. Ejecutivo Mercantil Oral Mercantil 1 Acdo. Núm. Exp. 1230/2025.
Rodríguez González Israel Vs. Vm Furwagen S.A. de C.V. Oral Mercantil 1 Acdo. Núm. Exp. 153/2024.
Sánchez Laserna Francisco Eduardo Vs. Cortés Ramírez Victoria. Oral Civil 1 Acdo. Núm. Exp. 749/2025.
Secreto. Ejecutivo Mercantil 1 Acdo. Núm. Exp. 226/2026.
Secreto. Oral Mercantil 1 Acdo. Núm. Exp. 33/2026.
Secreto. Providencias Precautorias Mercantil 1 Acdo. Núm. Exp. 490/2026.
Secreto. Ejecutivo Mercantil Oral Mercantil 1 Acdo. Núm. Exp. 519/2026.
Secreto. Ejecutivo Mercantil 1 Acdo. Núm. Exp. 546/2026.
Secreto. Ejecutivo Mercantil 1 Acdo. Núm. Exp. 616/2026.
Secreto. Providencias Precautorias Mercantil 1 Acdo. Núm. Exp. 789/2024.
Takane Kimura Hugo y Ahn Songhwa Vs. Mendoza Canales Carlos Axel y Mendoza Canales Briger Alan. Oral Mercantil 1 Acdo. Núm. Exp. 560/2026.
AUDIENCIA
Manzanares Arriaga Juan José Vs. Villaseñor Parache David Erwin. Ejecutivo Mercantil Oral Mercantil. 1 Audiencia. Núm. Exp. 156/2026.

EL SECRETARIO DE ACUERDOS
LIC. MARCO ANTONIO IBARRA CÁRDENAS

SÉPTIMO DE LO CIVIL DE PROCESO ORAL

SECRETARÍA "A"
ACUERDOS DEL 28 DE MAYO DEL 2026

Ad 17 Solutions S.A. de C.V. Vs. Barriga Sánchez Rafael Edgardo. Ejecutivo Mercantil 1 Acdo. Núm. Exp. 796/2025.
Banco Santander México S.A. Institución de Banca Múltiple, Grupo Financiero Santander México Vs. García Alvarado Maribel. Ejecutivo Mercantil Amparo Ind. 906/25. 1 Acdo. Núm. Exp. 419/2024.
Banco de México, Fiduciario del Gobierno Federía en el Fideicomiso Denominado Vs. Adriana Fabiola Antonio Maldonado y Gloria Carballeda Anaya. Oral Mercantil 1 Acdo. en Otros. Núm. Exp. 585/2016 Segundo Tomo.
BBVA México Sa Institución de Banca Múltiple Grupo Financiero BBVA México Vs. Sucroliq Sapi de C.V. y Coprobamex Sapi de C.V. y Bojórquez Valenzuela Enrique Antonio y Fernández Rionda Juan Ramón. Oral Mercantil Actor Solicita Cambio de Fecha de Aud. Se Da Vista. 1 Acdo. Núm. Exp. 1099/2025.
BBVA México Sa Institución de Banca Múltiple Grupo Financiero BBVA México Vs. Sucroliq Sapi de C.V. y Coprobamex Sapi de C.V. y Bojórquez Valenzuela Enrique Antonio y Fernández Rionda Juan Ramón. Oral Mercantil Amp. Ind. 694/26-lv/Inf. Previo. 2 Acdos. en Amparo. Núm. Exp. 1099/2025 Amparo 694/2026-lv.
Garibay Govea Rosa María Vs. Miranda Yépez Érika. Oral Civil Aclarado que Sea. 1 Acdo. Núm. Exp. 1165/2025.
Jolly Haul, Sociedad Anónima Promotora de Inversión de Capital Variable Vs. Industria de Motores Eléctricos, Sociedad Anónima de Capital Variable. Ejecutivo Mercantil Oral Mercantil Mandar a Destruccion. 1 Acdo. Núm. Exp. 319/2022.
Lemus Verdayes Alfonso Vs. Banco Nacional de México Sa Institución de Banca Múltiple Grupo Financiero Citibanamex. Oral Mercantil 1 Acdo. en Amparo. Núm. Exp. 161/2024 Amp. Dir Dem.
León de la Cruz Andrés Vs. Rojas Rivera Valentina. Oral Mercantil 1 Acdo. Núm. Exp. 423/2026.
Mancilla Morga Gustavo Vs. María Isabel Millán García. Oral Civil 1 Acdo. en Expedientillo. Núm. Exp. 433/2019.
Secreto. Providencias Precautorias Mercantil Destrucción. 1 Acdo. Núm. Exp. 1051/2025.
Secreto. Providencias Precautorias Mercantil 1 Acdo. Núm. Exp. 1189/2025.
Secreto. Ejecutivo Mercantil Mandar a Destruccion. 1 Acdo. Núm. Exp. 501/2026.
Secreto. Ejecutivo Mercantil Mandar a Destruccion. 1 Acdo. Núm. Exp. 576/2026.
Secreto. Ejecutivo Mercantil Se Desecha Mandar a Destruccion. 1 Acdo. Núm. Exp. 582/2026.
Secreto. Providencias Precautorias Oral Mercantil 1 Acdo. Núm. Exp. 593/2024.
Secreto. Ejecutivo Mercantil Se Desecha Mandar a Destruccion. 1 Acdo. Núm. Exp. 594/2026.
Secreto. Ejecutivo Mercantil Oral Mercantil 1 Acdo. Núm. Exp. 646/2025.
Secreto. Ejecutivo Mercantil 1 Acdo. Núm. Exp. 992/2024.
Servicios Financieros Soriana Sapi de C.V. Sofom Enr Vs. Pérez González Joel. Juris. Voluntaria Mercantil Se Desecha Mandar a Destruccion. 1 Acdo. Núm. Exp. 486/2026.
Vera Farfán Irene Vs. Vera López Miguel y Vera López Ernesto y Vera López Manuel y Vera López Magdalena. Juris. Voluntaria Mercantil 1 Acdo. Núm. Exp. 370/2025.
NO PUBLICADOS
Garibay Govea Rosa María Vs. Miranda Yépez Érika. Oral Civil Se Aprueba Convenio. 1 Acdo. Núm. Exp. 1165/2025.
Merlos Lizárraga Emilio Vs. Andrade Muñoz Susana Guadalupe. Oral Civil Remitir Expedientillo. 1 Acdo. en Expedientillo. Núm. Exp. 543/2026.
Secreto. Providencias Precautorias Mercantil Se Admite. 1 Acdo. en Incidente. Núm. Exp. 372/2026 Providencias Precautorias.
Secreto. Ejecutivo Mercantil Girar Exh. Electrónico. 1 Acdo. Núm. Exp. 450/2026.

SOLO CONSULTA
SOLO CONSULTA
SOLO CONSULTA

Secreto. Providencias Precautorias Mercantil Se Admiten Providencias Precautorias. 1 Acdo. en Incidente. Núm. Exp. 495/2026 Providencias Precautorias.
NO PUBLICADO
Mercader Financial S.A. Sofom E. R. Vs. Base Bianca S.A. de C.V. y Yamatai México S.A. de C.V. y Signorin Davide. Ejecutivo Mercantil Sent. Def. 1 Núm. Exp. 917/2024
SENTENCIA DEFINITIVA DEL 28 DE MAYO DEL 2026
Daimler Financial Services México S de R.L. de C.V. Vs. Montoya Juárez Nallely. Ejecutivo Mercantil Sent. Def. 1 Núm. Exp. 958/2025

EL SECRETARIO DE ACUERDOS
LIC. JUAN PABLO VEGA TÉLLEZ

SECRETARÍA "B"
ACUERDOS DEL 28 DE MAYO DEL 2026

Álvarez Arroyo José Luis Vs. Montepio Luz Saviñon Iap. Oral Mercantil 1 Acdo. Núm. Exp. 1232/2025.
Castaños Zuno Javier Vs. Banco Mercantil del Norte Sa Institución de Banca Múltiple Grupo Financiero Banorte. Oral Mercantil 1 Acdo. Núm. Exp. 643/2026.
Csi Leasing México, S. de R. L. de C.V. Vs. Nueces Fink S.A. de C.V. y Gardea Ruíz Roberto. Oral Mercantil 1 Acdo. Núm. Exp. 930/2024.
HSBC México Sa Institución de Banca Múltiple Grupo Financiero HSBC Vs. Premoldelec S.A. de C.V. y Mancisidor Bustamante Emilio Martín. Ejecutivo Mercantil 3 Acdos. Núm. Exp. 145/2026.
HSBC México, Sociedad Anónima, Institución de Banca Múltiple, Grupo Financiero HSBC División Fiduciaria en su Carácter de Fiduciario en el Fideicomiso No. F234036 Vs. Víctor Hugo Nah Domínguez. Oral Mercantil 1 Acdo. Núm. Exp. 10/2016.
Jefferson & Mckenssy Contadores S.C. y Martínez Calderón Fidel Vs. Banco Nacional de México Sa Integrante del Grupo Financiero Banamex Citibanamex. Oral Mercantil 1 Acdo. Núm. Exp. 225/2024 Tomo Ii.
Koe Mexicana S.A. de C.V. Vs. Hernández Escobar Víctor Manuel. Oral Mercantil Secreto. 1 Acdo. Núm. Exp. 640/2026.
Law Seg, Sistemas de Seguridad Privada, Sociedad Anónima de Capital Variable Vs. Botanas del Carrito, Sociedad Anónima de Capital Variable. Oral Mercantil 2 Acdos. Núm. Exp. 488/2019.
Mototransp Sa Vs. García Ramírez Mateo Leonardo. Ejecutivo Mercantil 1 Acdo. Núm. Exp. 515/2025.
Rosas Landa Monroy Dora Érika Vs. González Belmontes Francisco. Oral Civil 1 Acdo. Núm. Exp. 65/2025.
Salome Cruz Victorina Vs. Seguros Inbursa Sa Grupo Financiero Inbursa. Oral Mercantil 2 Acdos. Núm. Exp. 473/2025.
Secreto. Ejecutivo Mercantil Destrucción. 1 Acdo. Núm. Exp. 1031/2025.
Secreto. Ejecutivo Mercantil Oral Mercantil 1 Acdo. Núm. Exp. 170/2025.
Secreto. Ejecutivo Mercantil Secreto. 1 Acdo. Núm. Exp. 244/2026.
Secreto. Ejecutivo Mercantil Oral Mercantil 1 Acdo. Núm. Exp. 294/2024 Acumulado Al 230/2024 antes Sec. A.
Secreto. Ejecutivo Mercantil Oral Mercantil 1 Acdo. Núm. Exp. 528/2024.
Secreto. Providencias Precautorias Mercantil Destrucción. 1 Acdo. Núm. Exp. 601/2026.
Secreto. Ejecutivo Mercantil Secreto. 1 Acdo. Núm. Exp. 610/2026.
Secreto. Ejecutivo Mercantil Oral Mercantil 1 Acdo. Núm. Exp. 611/2025.
Secreto. Providencias Precautorias Mercantil Deberá Exhibir Documentos. 1 Acdo. Núm. Exp. 646/2026.
Secreto. Ejecutivo Mercantil Destrucción. 1 Acdo. Núm. Exp. 666/2024.
Secreto. Ejecutivo Mercantil 1 Acdo. Núm. Exp. 773/2025.
Secreto. Ejecutivo Mercantil Destrucción. 1 Acdo. Núm. Exp. 79/2026.
Secreto. Providencias Precautorias Mercantil Secreto. Providencias Precautorias. 1 Acdo. Núm. Exp. 962/2025.
Secreto. Ejecutivo Mercantil Oral Mercantil 1 Acdo. Núm. Exp. 99/2024 Acumulado Exp. 33/2024.
Del Moral Acosta Jaime Vs. Ángeles Lira Jorge. Oral Mercantil Mandar a Destruccion. 1 Acdo. Núm. Exp. 595/2026.
NO PUBLICADOS
Castillo Ibarra Isabel Vs. Especialidades Comerciales Reyes S.A. de C.V. Oral Mercantil 1 Acdo. Núm. Exp. 855/2024.
Secreto. Ejecutivo Mercantil Oral Mercantil Notificar Personalmente a la Promovente. 1 Acdo. Núm. Exp. 266/2025.
Secreto. Providencias Precautorias Mercantil 1 Acdo. Núm. Exp. 538/2026.
Vargas Vidaña José de Jesús Vs. Martínez Barboza Julio César y Index S.A. de R. L. de C.V. y Gmsd y Asociados S.A. de C.V. Juris. Voluntaria Civil 1 Acdo. Núm. Exp. 568/2026.
SENTENCIA INTERLOCUTORIA
HSBC México, Sociedad Anónima, Institución de Banca Múltiple, Grupo Financiero HSBC División Fiduciaria en su Carácter de Fiduciario en el Fideicomiso No. F234036 Vs. Víctor Hugo Nah Domínguez. Oral Mercantil 1 Núm. Exp. 10/2016

EL SECRETARIO DE ACUERDOS POR MINISTERIO DE LEY
LIC. GILBERTO REYES BLANCAS

SECRETARÍA "C"
ACUERDOS DEL 28 DE MAYO DEL 2026

Arias Guerrero Alejandra Vs. Nava Morales Jorge Luis y Ci Casa de Bolsa S.A. de C.V. y Ci Estrategias S.A. de C.V. y Ci Banco Sa Institución de Banca Múltiple en Liquidacion. Oral Mercantil 1 Acdo. Núm. Exp. 1254/2025.
BBVA México Sociedad Anónima Institución de Banca Múltiple Grupo Financiero BBVA México Vs. Esquer del Cid Fátima Guadalupe. Oral Mercantil 1 Acdo. Núm. Exp. 395/2026.
Caja de Previsión de la Policía Preventiva de la Ciudad de México Vs. Mejía de la Cruz Rosa Pamela. Oral Civil 1 Acdo. Núm. Exp. 966/2025.
Evelin Zuleima García Estévez Cesionaria de Miguel Ángel Franco Flores Vs. González Fernández Graciela. Ejecutivo Mercantil 1 Acdo. Núm. Exp. 102/2022.
Fideicomiso para la Reconstrucción Integral de la Ciudad de México No 7579 2 y Comisión para la Reconstrucción de la Ciudad de México Vs. Bufete Industrial de Acabados S.A. de C.V. Oral Mercantil 1 Acdo. Núm. Exp. 697/2024.
Floores García Argelia Vs. Carcama Consultores S.A. de C.V. Oral Civil Prevención Oral Civil. 1 Acdo. Núm. Exp. 644/2026.
Grupo Alcione S.A. de C.V. Vs. Emc Contractors S.A. de C.V. y Ruíz García Guilebaldo Marvin y Carmona Camacho José Luis. Ejecutivo Mercantil Oral Mercantil 1 Acdo. Núm. Exp. 393/2025.
H2e Patrimonial S.A. de C.V. Vs. Dago Capital Sapi de C.V. y Cárdenas Ruelas María del Refugio. Oral Mercantil 2 Acdos. Núm. Exp. 1368/2025.
Ingeniería Daix S.A. de C.V. Vs. Casbad Ingeniería S.A. de C.V. y Castillo Venegas Miguel. Providencias Precautorias Mercantil 1 Acdo. Núm. Exp. 1143/2025.
Mora Jiménez Alberto Vs. González Quezada Dionicia. Oral Civil Prevención Oral Civil. 1 Acdo. Núm. Exp. 647/2026.
Orozco Corona Mónica Elizabeth Vs. Reno Capital S.A. de C.V. y Díaz Jiménez Claudia Nayeli. Oral Mercantil 1 Acdo. Núm. Exp. 614/2026.
Rosas Vélez Gerardo Emiliano Vs. American Express Company (México) S.A. de C.V. Oral Mercantil 1 Acdo. Núm. Exp. 1173/2025.
Secreto. Providencias Precautorias Mercantil Secreto Providencia. 1 Acdo. Núm. Exp. 1227/2025.
Secreto. Ejecutivo Mercantil Secreto Ejecutivo. 1 Acdo. Núm. Exp. 1350/2025.
Secreto. Ejecutivo Mercantil Secreto. 1 Acdo. Núm. Exp. 140/2026.
Secreto. Providencias Precautorias Mercantil Destrucción Secreto. 1 Acdo. Núm. Exp. 290/2026.
Secreto. Providencias Precautorias Oral Mercantil Secreto Providencia. 1 Acdo. Núm. Exp. 481/2024.
Secreto. Ejecutivo Mercantil 1 Acdo. Núm. Exp. 539/2026.
Secreto. Ejecutivo Mercantil Desechamiento Secreto. 1 Acdo. Núm. Exp. 545/2026.
Secreto. Ejecutivo Mercantil Secreto. 1 Acdo. Núm. Exp. 569/2026.
Secreto. Ejecutivo Mercantil Secreto. 1 Acdo. Núm. Exp. 599/2026.
Secreto. Ejecutivo Mercantil Desechamiento Secreto. 1 Acdo. Núm. Exp. 602/2026.
Secreto. Ejecutivo Mercantil Destrucción Secreto. 1 Acdo. Núm. Exp. 629/2026.
Secreto. Ejecutivo Mercantil Secreto. 1 Acdo. Núm. Exp. 635/2026.
Secreto. Ejecutivo Mercantil Secreto. 1 Acdo. Núm. Exp. 641/2026.
Wilson Martínez Roberto Vs. Herrera García Carolina. Oral Civil 1 Acdo. Núm. Exp. 83/2020.
AUDIENCIA
Secreto. Secreto. Medios Preparatorios. Aud. Medios Preparatorios Mercantil. 1 Audiencia. Núm. Exp. 535/2024.

EL SECRETARIO DE ACUERDOS
LIC. GILBERTO REYES BLANCAS

SOLO CONSULTA
SOLO CONSULTA
SOLO CONSULTA

OCTAVO DE LO CIVIL DE PROCESO ORAL

SECRETARÍA "A"
ACUERDOS DEL 28 DE MAYO DEL 2026

A & a Promociones S.A. de C.V. Vs. Nandog Pet Company S de R.L. de C.V. Oral Mercantil Ced. Sin Diligenciar-Elaborar Cédula. 1 Acdo. Núm. Exp. 30/2023.

BBVA México, Sociedad Anónima, Institución de Banca Múltiple, Grupo Financiero BBVA México Vs. Rodríguez Andrade Aldo. Oral Mercantil Ced. Sin Diligenciar-Surte por Boletín. 1 Acdo. Núm. Exp. 810/2025 Principal.

Financiera por el Impulso Económico S.A. de C.V. Sofom Enr Vs. Vega Facio Edgar. Oral Mercantil Desahogo de Vista, Admisión de Pruebs. y Fecha de Aud. para Desahogo de Pruebas. 1 Acdo. Núm. Exp. 844/2025.

Inurreta Salinas Yissell Vs. Metlife México S.A. Oral Mercantil Cedula Diligenciada. 1 Acdo. Núm. Exp. 751/2022.

Kptl México Bank, S.A., Institución de Banca Múltiple, Kapital México Grupo Financiero Vs. Castro Cortés Omar. Oral Civil Admis. / Cédula. 1 Acdo. Núm. Exp. 594/2026.

Madererias Las Selvas Vs. Moreno Medel Germán. Resc. de Contrato Oralidad Mercantil Estarse a Diverso Auto. 3 Acdos. Núm. Exp. 1154/2025.

Mendoza Martínez José Manuel. Juris. Voluntaria Civil Autr. de Sicor. 2 Acdos. Núm. Exp. 574/2026.

Mendoza Picazo Daniel y Mendoza Picazo Daniel Vs. Banca Mifel Sa Institución de Banca Múltiple Grupo Financiero Mifel. Oral Mercantil Dtto-Difiere Aud. Constitucional. 1 Acdo. en Amparo. Núm. Exp. 541/2023 Indirecto 521/2026-I.

Nexalead Solutions Sapi de C.V. Vs. Padilla Sánchez Fernando Irving. Oral Mercantil Nhl Etapa de Audiencias. 1 Acdo. Núm. Exp. 773/2025.

Sánchez Suárez Martín Aurelio su Sucesión y Pérez Viurques Juana Vs. Seguros Banorte S.A. de C.V. Oral Mercantil Ced. Diligenciada-Notifica a Tercero. 1 Acdo. en Amparo. Núm. Exp. 131/2024 Directo por Martín Aurelio Sánchez Suárez 19. 05. 26.

Secreto. Ejecutivo Mercantil Oficio Ine. 1 Acdo. Núm. Exp. 1030/2025.

Secreto. Ejecutivo Mercantil Elaborear Exhorto. 1 Acdo. Núm. Exp. 1170/2025.

Secreto. Ejecutivo Mercantil Cedula Sin Diligenciar-Serproval. 1 Acdo. en Incidente. Núm. Exp. 1272/2025 Providencia Precautoria.

Secreto. Ejecutivo Mercantil Contesta Re. 1 Acdo. Núm. Exp. 1274/2025.

Secreto. Medios Preparatorios Mercantil Devolución Documentos Actor. 1 Acdo. Núm. Exp. 171/2025.

Secreto. Ejecutivo Mercantil Devolución Documentos Actor. 1 Acdo. Núm. Exp. 211/2026.

Secreto. Ejecutivo Mercantil Cedula Diligenciada. 1 Acdo. Núm. Exp. 233/2025.

Secreto. Ejecutivo Mercantil Señala Nuevo Dom. Procesal-Autorizaciones. 1 Acdo. Núm. Exp. 422/2024.

Secreto. Ejecutivo Mercantil Turno Exhorto. 1 Acdo. Núm. Exp. 474/2026.

Secreto. Ejecutivo Mercantil Oral Mercantil Devolución Documentos Actor. 1 Acdo. Núm. Exp. 482/2024.

Secreto. Ejecutivo Mercantil Contesta Infonavit. 1 Acdo. Núm. Exp. 764/2025.

Secreto. Ejecutivo Mercantil Oral Oralidad Mercantil Turno Exhorto. 1 Acdo. Núm. Exp. 984/2025.

Servicios Integrales en Seguridad Privada Kavi S.A. de C.V. Vs. Rypza S.A. de C.V. Oral Mercantil Devolución Documentos Actor. 1 Acdo. Núm. Exp. 501/2026.

Taqueria del Prado S.A. de C.V. Vs. Orbit Universe Trade S.A. de C.V. y Hanono Zonana José y Farchy Dushi Esther. Oral Mercantil Estarse a Diverso Auto. 4 Acdos. Núm. Exp. 392/2026.

SENTENCIA DEFINITIVA NO PUBLICADA DEL 28 DE MAYO DEL 2026

Esa Consultoría e Ingeniería S.A. de C.V. Vs. Gp Servicios e Instalaciones S.A. de C.V. Oral Mercantil Sent. Def. 1 Núm. Exp. 1341/2025

LA SECRETARIA DE ACUERDOS
LIC. MARÍA ESTHER GONZÁLEZ ORDÓÑEZ

SECRETARÍA "B"
SIN PUBLICACIÓN

SECRETARÍA "C"
ACUERDOS DEL 28 DE MAYO DEL 2026

Alvarado Ocampo Ma. de la Luz Vs. Zurich Santander Seguros México, S.A. Otros Oralidad Mercantil Se Difiere Aud. Constitucional. 1 Acdo. en Amparo. Núm. Exp. 717/2024 Amparo Indirecto 494/2026-1.

Banca Afirme, Sociedad Anónima, Institución de Banca Múltiple, Afirme Grupo Financiero Vs. Fernández Trujillo Alfredo. Otros Oralidad Mercantil Reintera Dom. Turno Cedula. 1 Acdo. Núm. Exp. 937/2025.

Banca Afirme, Sociedad Anónima, Institución de Banca Múltiple, Afirme Grupo Financiero Vs. Fernández Trujillo Alfredo. Otros Oralidad Mercantil por Enterado Asunto [Amparo] Concluido. 1 Acdo. en Amparo. Núm. Exp. 937/2025 Amparo Promov. por Banca Afirme.

Banco Mercantil del Norte S.A., Institución de Banca Múltiple, Grupo Financiero Banorte Vs. Turismo Gourmet S.A. P. I. de C.V. y de la Vega Jiménez Sergio y Hidalgo Mena Edgar y Gehrke Sánchez Alexander Rafael. Otros Oralidad Mercantil Girese Of. Recordatorio Cnbv. 1 Acdo. Núm. Exp. 517/2024.

Banco Santander México Sociedad Anónima Institución de Banca Múltiple Grupo Financiero Santander México Vs. Venegas Aceves Miguel Ladislao. Providencias Precautorias Mercantil Estese y Autorización. 1 Acdo. Núm. Exp. 298/2025.

BBVA México Sociedad Anónima Institución de Banca Múltiple Grupo Financiero BBVA México Vs. Barroso Sánchez Miguel Ángel. Oral Mercantil Prevención. 1 Acdo. Núm. Exp. 626/2026.

Effem México Inc. y Compañía S en Nc de C.V. Vs. Panera el Roble S.A. de C.V. Otros Oralidad Mercantil Banamex Exh. Cheque Vista. 2 Acdos. Núm. Exp. 387/2023.

Gutiérrez Calderón Ramón Alejandro Vs. Grupo Nacional Provincial Sociedad Anónima Bursatil. Ord. Mercantil Se Aprueba Convenio. 1 Acdo. Núm. Exp. 409/2026.

Inmobiliaira Rafael S.A. Vs. Martínez Hernández Gerardo y Vieyra Sandoval María José. Oral Mercantil Destrucción. 1 Acdo. Núm. Exp. 536/2026.

Instituto Mexicano del Seguro Social Vs. Becerra Dieguez María Teresa. Oral Mercantil Billetes a Disposición. 1 Acdo. Núm. Exp. 127/2022.

Lion Alfa S de R.L. de C.V. Vs. Operadora Productora y Exploradora Mexicana S.A. de C.V. Oral Mercantil Ced Sin Dilig. 1 Acdo. Núm. Exp. 336/2023.

Martínez Ortiz Susana Vs. HSBC México Sa Institución de Banca Múltiple Grupo Financiero HSBC. Otros Oralidad Mercantil Cheque a Disposición. 1 Acdo. Núm. Exp. 387/2025.

Monto Fácil Sociedad Anónima Promotora de Inversión de Capital Variable Sociedad Financiera de Objeto Múltiple Entidad No Regulada También Conocida como Monto Fácil Sapi de C.V. Sofom Enr Vs. Terrones Guerrero Claudia Lilia. Ejecutivo Mercantil Toma Conocimiento por Cump Ejecutoria. 1 Acdo. en Amparo. Núm. Exp. 819/2024 Directo Promov. por Claudia Lilia.

Plaza del Carmen Inmbiliaria S.A. de C.V. Vs. Pineda Álvarez Paulina. Cump. de Contrato Oralidad Mercantil Requerimiento. 1 Acdo. Núm. Exp. 629/2026.

Secreto. Otros Oralidad Mercantil Se Reserva Hasta en Tanto Desahogue Vista. 1 Acdo. Núm. Exp. 387/2023.

Secreto. Otros Oralidad Mercantil Inc. Liq. Int. 1 Acdo. Núm. Exp. 387/2025.

Secreto. Resc. de Contrato Oralidad Civil Sigj. 1 Acdo. Núm. Exp. 536/2023.

Secreto. Ejecutivo Mercantil Aclara Auto. 1 Acdo. Núm. Exp. 596/2026.

Secreto. Ejecutivo Mercantil Admisión. 1 Acdo. Núm. Exp. 616/2026.

Secreto. Ejecutivo Mercantil Prevención. 1 Acdo. Núm. Exp. 617/2026.

Secreto. Providencias Precautorias Mercantil Prevención. 1 Acdo. Núm. Exp. 625/2026.

Secreto. Providencias Precautorias Mercantil Requerimiento. 1 Acdo. Núm. Exp. 627/2026.

Secreto. Ejecutivo Mercantil Oral Oralidad Mercantil Requerimiento. 1 Acdo. Núm. Exp. 628/2026.

Secreto. Ejecutivo Mercantil Girese Of. Busqueda Domicilio. 1 Acdo. Núm. Exp. 87/2026.

Secreto. Ejecutivo Mercantil Vista Imposibilidad. 1 Acdo. Núm. Exp. 977/2025.

SOLO CONSULTA
SOLO CONSULTA
SOLO CONSULTA

AUDIENCIAS NO PUBLICADAS

Estrada Márquez Miriam Rebeca Vs. Quintero Ávila Enrique Alberto. Acta Mínima de Aud. de Juic. (Np 26) Ejecutivo Mercantil. 1 Audiencia. Núm. Exp. 1228/2025.

Sandoval Rosales Evelia Vs. Viveros Rodríguez Francisco. Acta Minima de Aud. de Juic. Otros Oralidad Mercantil. 1 Audiencia. Núm. Exp. 518/2023.

SENTENCIAS DEFINITIVAS NO PUBLICADAS DEL 28 DE MAYO DEL 2026

Estrada Márquez Miriam Rebeca Vs. Quintero Ávila Enrique Alberto. Ejecutivo Mercantil Sent. Def. (Np 26) 1 Núm. Exp. 1228/2025

Sandoval Rosales Evelia Vs. Viveros Rodríguez Francisco. Otros Oralidad Mercantil Sent. Def. 1 Núm. Exp. 518/2023

LA SECRETARIA DE ACUERDOS
LIC. CARLA SIMÓN VÁZQUEZ

NOVENO DE LO CIVIL DE PROCESO ORAL

SECRETARÍA "A"
ACUERDOS DEL 28 DE MAYO DEL 2026

Alegre Vega Magally Vs. Axa Seguros S.A. de C.V. Pago de Seguro Oralidad Mercantil Acuerdo. 1 Acdo. Núm. Exp. 870/2025.

Cf Tech S.A. de C.V. Sofom Enr. Vs. Rising Farms S.A. P. I. de C.V. Resc. de Contrato Oralidad Mercantil Acuerdo. 1 Acdo. Núm. Exp. 630/2026.

Ciateq A.C. Centro de Tecnología Avanzada Vs. Manufacturera de Productos de Acero Nardo S.A. de C.V. Otros Oralidad Civil Acuerdo. 1 Acdo. Núm. Exp. 837/2024.

Correa Sánchez Gloria Vs. Luna Ortiz Marco Antonio y Hinojosa Valera Juan Antonio y Jiménez Chávez Inés. Resc. de Contrato Oralidad Mercantil Acuerdo. 3 Acdos. Núm. Exp. 471/2026.

Gómez Cobo Alejandro Vs. Banco Actinver Sa Institución de Banca Múltiple Grupo Financiero Actinver como Fiduciario del Fideicomiso de Desarrollo Inmobiliario y Adiministración Número 3381. Resc. de Contrato Oralidad Mercantil Acuerdo. 1 Acdo. Núm. Exp. 277/2026.

Hernández de Los Santos Felipe Norberto Vs. Bam Gestión de Patrimonio Sociedad Anónima Promotora de Inversión de Capital Variable. Resc. de Contrato Oralidad Mercantil Acuerdo. 1 Acdo. Núm. Exp. 787/2025.

Prestadores de Servicios Externos S.A. de C.V. Vs. Prolongación Bosques de Reforma 1630 A.C. Cump. de Contrato Oralidad Mercantil Acuerdo. 1 Acdo. Núm. Exp. 861/2025.

Rendón Stephenson Guadalupe Óscar y Rivas Ulloa Stell Paulina y Zúñiga Gaspar Mariano Vs. Sánchez Gerardo Ma Guadalupe. Cump. de Contrato Oralidad Civil Acuerdo. 1 Acdo. Núm. Exp. 614/2026.

Sámano Mendoza Sandra Olivia Vs. Mora Flores Gabriela Guadalupe. Cump. de Contrato Oralidad Civil Acuerdo. 1 Acdo. Núm. Exp. 161/2025.

Secreto. Providencias Precautorias Mercantil Acuerdo. 1 Acdo. Núm. Exp. 234/2026.

Secreto. Ejecutivo Mercantil Acuerdo. 1 Acdo. Núm. Exp. 454/2026.

Secreto. Ejecutivo Mercantil Oral Oralidad Mercantil Acuerdo. 1 Acdo. Núm. Exp. 624/2026.

Secreto. Ejecutivo Mercantil Acuerdo. 1 Acdo. Núm. Exp. 637/2026.

Sistemas Logísticos de América S.A. de C.V. Vs. Ma Derma Cosmetic S.A. de C.V. Ejecutivo Mercantil Acuerdo. 1 Acdo. Núm. Exp. 1334/2025.

Unifin Financiera Sociedad Anónima Bursatil de Capital Variable Vs. Kuma Products S.A. de C.V. y Arellano Báeza Aura Estafany. Cump. de Contrato Oralidad Mercantil Acuerdo. 1 Acdo. Núm. Exp. 741/2022.

Vázquez Ávalos David Vs. Contreras Arechiga José de Sesús. Ejecutivo Mercantil Acuerdo. 1 Acdo. en Tercería. Núm. Exp. 724/2025 Ap Servicios.

Vázquez Ávalos David Vs. Contreras Arechiga José de Sesús. Ejecutivo Mercantil Acuerdo. 1 Acdo. en Tercería. Núm. Exp. 724/2025 Ii.

Vázquez Ávalos David Vs. Contreras Arechiga José de Sesús. Ejecutivo Mercantil Acuerdo. 3 Acdos. Núm. Exp. 724/2025 Tomo Ii.

AUDIENCIA

Cervantes Martínez Javier Vs. Cervantes Aguirre Enrique y C. Director del Registro Público de la Propiedad y de Comercio de la Ciudad de México. Acdo. Prescrip. Positiva Oralidad Civil. 1 Audiencia. Núm. Exp. 121/2026.

LA SECRETARIA DE ACUERDOS
LIC. JENNIFER ANGELY CARRILLO ROJANO

SECRETARÍA "B"
ACUERDOS DEL 28 DE MAYO DEL 2026

Aguilera Ramírez Érika y de Jesús Haro Antonila y Alapisco Gámez Domingo y Alapisco Gámez Ivonne Vs. Strategic Capital Agency, S.A. P. I. de C.V. También Conocida como Inverforx y Pérez Zamorano Luis Alberto y Zamorano Romero Lilia y Inmazco, S.A. de C.V. y Zamlua Construcciones, S.A. de C.V. y Comercializadora y Administradora Chepina, S.A. de C.V. y Luliseb Consultores, S.A. de C.V. Ejecutivo Mercantil Acuerdo. 2 Acdos. Núm. Exp. 422/2024.

Banca Mifel, S.A., Institución de Banca Múltiple, Grupo Financiero Mifel Vs. Ay Nanita, S.A. de C.V. y Dimas Pérez Rosa y Galván Sánchez Rosa Martha. Ejecutivo Mercantil Oral Oralidad Mercantil Acuerdo. 1 Acdo. Núm. Exp. 262/2026.

Banco Mercantil del Norte Sa Institución de Banca Múltiple Grupo Financiero Banorte Vs. Solís Gil José Ernesto y Sistemas Informáticos Halcon, S.A. de C.V. y Vargas Yáñez Enrique Antonio. Ejecutivo Mercantil Exhorto. 1 Acdo. Núm. Exp. 352/2022 Tomo Ii.

BBVA México Sociedad Anónima Institución de Banca Múltiple Grupo Financiero BBVA México Vs. Cruz Aguilar Rocío. Resc. de Contrato Oralidad Mercantil Acuerdo. 1 Acdo. Núm. Exp. 372/2026.

BBVA México Sociedad Anónima Institución de Banca Múltiple Grupo Financiero BBVA México Vs. Galán Peral Sergio Fabián. Otros Oralidad Mercantil Acuerdo. 1 Acdo. Núm. Exp. 515/2026.

BBVA México Sociedad Anónima Institución de Banca Múltiple Grupo Financiero BBVA México Vs. Galán Peral Sergio Fabián. Otros Oralidad Mercantil Acuerdo. 1 Acdo. en Incidente. Núm. Exp. 515/2026 Providencias.

Buenfil Vera María Soledad Vs. Metaxchange Capital Sociedad Anónima de Capital Variable. Otros Oralidad Mercantil Acuerdo. 1 Acdo. Núm. Exp. 152/2026.

Caja de Previsión de la Policía Preventiva de la Ciudad de México Vs. López Alvarado Brian. Oral Civil Acuerdo. 1 Acdo. Núm. Exp. 758/2024.

Delgadillo Zepeda Isaac y Onofre Noxpanco Mitzi Vs. Rojas Rivera Fernando. Ejecutivo Mercantil Acuerdo. 1 Acdo. Núm. Exp. 992/2025.

Domínguez Sosa Ernesto Vs. Rangel Sierra María Isabel. Oral Civil Acuerdo. 1 Acdo. Núm. Exp. 372/2024.

Elguea Casas Daniel Vs. González Miguel Ángel. Ejecutivo Mercantil Acuerdo. 1 Acdo. Núm. Exp. 625/2026.

García Jiménez Alma Rosa Vs. Jiménez Jiménez su Sucesión Guadalupe y García Saucedo su Sucesión Jesús y Rodríguez Villaverde Herminia y Director General del Registro Público de la Propiedad y del Comercio de la Ciudad de México. Prescrip. Positiva Oralidad Civil Acuerdo. 1 Acdo. Núm. Exp. 45/2026.

Lugo García Laura Elena Vs. Intermediación Inmobiliaria Gutza S.A. de C.V. y Gutiérrez Alcántara José Ángel Rodolfo. Oral Mercantil Acuerdo. 1 Acdo. Núm. Exp. 388/2024.

Mármoles y Canteras Maga S.A. de C.V. Vs. Uc Restauraciones S.A. de C.V. También Conocida como Ucsa. Cump. de Contrato Oralidad Mercantil Acuerdo. 1 Acdo. Núm. Exp. 562/2025.

Mata Barrera Érika Vs. Rodríguez Villareal Lucía Olga. Ejecutivo Mercantil Acuerdo. 1 Acdo. Núm. Exp. 395/2025.

Nacional Financiera S.N.C. Vs. Constructora San Sebastián S.A. de C.V. y Ramal Aboumrad Jaime Andrés. Oral Mercantil Amparo. 1 Acdo. en Amparo. Núm. Exp. 245/2023 Indirecto No. 670/2026.

Sánchez S.A. de C.V. Vs. Petrosolutions de México S.A. de C.V. y León Martín Eucario. Ejecutivo Mercantil Oral Mercantil Acuerdo. 1 Acdo. Núm. Exp. 175/2024.

Secreto. Providencias Precautorias Mercantil Acuerdo. 1 Acdo. Núm. Exp. 1335/2025.

Secreto. Ejecutivo Mercantil Acuerdo. 1 Acdo. Núm. Exp. 412/2026.

Secreto. Ejecutivo Mercantil Acuerdo. 1 Acdo. Núm. Exp. 528/2026.

Sociedad Cooperativa de Consumo Pemex, S. C. L. Vs. Beltrán Hernández Ramón. Ejecutivo Mercantil Acuerdo. 1 Acdo. Núm. Exp. 350/2026.

Sofom Inbursa S.A. de C.V. Sociedad Financiera de Objeto Múltiple Entidad Regulada Grupo Financiero Inbursa Vs. Everest Wines And Spirits S.A. de C.V. y Importaciones Everest Wines S.A. de C.V. y Importaciones Interamericana S.A. de C.V. y Ruíz Caso José Ramón. Ejecutivo Mercantil Acuerdo. 1 Acdo. Núm. Exp. 470/2024.

Soto Simón Patricio Alejandro Vs. Álvarez García Rafael. Medios Preparatorios Mercantil Acuerdo. 1 Acdo. Núm. Exp. 508/2026.

LA SECRETARIA DE ACUERDOS
LIC. ALMA ROSA ALVARADO SANTOS

SOLO CONSULTA
SOLO CONSULTA
SOLO CONSULTA

SECRETARÍA "C"
ACUERDOS DEL 28 DE MAYO DEL 2026

Amador Maraboto Alejandro Vs. Chubb Seguros de México S.A. de C.V. Cump. de Contrato Oralidad Mercantil a Disposición Cheque. 1 Acdo. Núm. Exp. 659/2024.
Amador Maraboto Alejandro Vs. Chubb Seguros de México S.A. de C.V. Cump. de Contrato Oralidad Mercantil Cumplida Ejecutoria de Amparo Sin Excesos Ni Defectos. 1 Acdo. en Amparo. Núm. Exp. 659/2024 Amparo Directo Actor.
BBVA México Sociedad Anónima Institución de Banca Múltiple Grupo Financiero BBVA México Vs. Cruz Aguilar Rocío. Oral Mercantil Desahogo de Vista -Cedula. 1 Acdo. Núm. Exp. 373/2026.
Cervantes Martínez Roberto Vs. Enrique Cervantes Martínez y C. Director del Registro Público de la Propiedad y de Comercio de la Ciudad de México. Oral Civil Autorizacion. 2 Acdos. Núm. Exp. 96/2026.
Cf Tech S.A. de C.V. Sofom Enr Vs. Nilus México S de R.L. de C.V. y Téllez Martínez Roberto. Oral Mercantil Sigj. 1 Acdo. Núm. Exp. 360/2026.
Ge Seguridad en su Vivienda S de R.L. Vs. Gómez Landaverde José Manuel. Oral Mercantil Cedula Sin Diligenciar. 1 Acdo. Núm. Exp. 513/2026.
Grupo Trasol, S.A. de C.V. Oral Mercantil Acuerdo. 1 Acdo. en Amparo. Núm. Exp. 516/2025 Amparo Directo Actor.
Haycash Sapi de C.V. Vs. de la O. Hernández Yaribeth y Selvan Hernández Ángel Mario y Selvan Hernández Jesús Enrique. Oral Mercantil Contestación Cnbv. 1 Acdo. Núm. Exp. 343/2026.
Jolinllin S.A. de C.V. Vs. Didactipapelera S.A. de C.V. y Castillo Martínez Gerónimo. Otros Oralidad Mercantil No Ha Lugar. 1 Acdo. Núm. Exp. 426/2025.
Martínez Reyes Diana Cecilia Vs. HSBC México Sa Institución de Banca Múltiple Grupo Financiero HSBC. Otros Oralidad Mercantil Requerimiento -a su Disposición Cheque. 1 Acdo. Núm. Exp. 36/2025.
Montes de Oca Sicilia María del Pilar Vs. el Universal Compañía Periodística Nacional S.A. de C.V. Oral Mercantil Sigj. 1 Acdo. Núm. Exp. 469/2026.
Mulqueen John Francis Vs. Bisou Sapi de C.V. y Delaney Daniel J y Reyna Ramírez Jhotzan Daniela. Oral Mercantil Contestación S. R. E. 1 Acdo. Núm. Exp. 1119/2025.
Muñoz Farruz Virginia Adela Josefa Vs. Operadora Managa, S. de R. L. de C.V. y Rodríguez Islas Gabriela Guadalupe y Rodríguez Islas Francisco. Oral Mercantil Cedula Sin Diligenciar. 2 Acdos. Núm. Exp. 409/2026.
Rad Data Communications México, S.A. de C.V. Vs. Carrillo de Alba Luis Javier. Otros Oralidad Mercantil Desahogo de Vista -Cedula. 1 Acdo. Núm. Exp. 479/2025.
Secreto. Providencias Precautorias Mercantil Contestación Cnbv. 1 Acdo. en Incidente. Núm. Exp. 186/2026 Providencia Precautoria.
Secreto. Medios Preparatorios Mercantil Audiencia. 1 Acdo. Núm. Exp. 389/2026.
Secreto. Otros Oralidad Mercantil Inc. de Liquidación de Gastos y Costas. 1 Acdo. Núm. Exp. 426/2025.
Secreto. Ejecutivo Mercantil Cedula Sin Diligenciar. 1 Acdo. Núm. Exp. 453/2025.
Secreto. Ejecutivo Mercantil Desechamiento. 1 Acdo. Núm. Exp. 623/2026.
Secreto. Medios Preparatorios Mercantil Prevencion. 1 Acdo. Núm. Exp. 626/2026.
Secreto. Oral Mercantil Inc. de Liquidación de Costas. 1 Acdo. Núm. Exp. 746/2025.
Villafranca Paz Ismael Vs. Sánchez García Alfredo. Ejecutivo Mercantil No Ha Lugar. 1 Acdo. Núm. Exp. 313/2026.
NO PUBLICADO
Secreto. Providencias Precautorias Mercantil Admisorio. 1 Acdo. en Incidente. Núm. Exp. 523/2026 Providencia Precautoria.
AUDIENCIA
Sánchez Velasco Epifania Vs. Qualitas Compañía de Seguros S.A. de C.V. Desahogo de Vista de Excepciones y Defensas -Señalamiento de Aud. Prelim. Oral Mercantil. 1 Audiencia. Núm. Exp. 429/2026.

SENTENCIA DEFINITIVA DEL 28 DE MAYO DEL 2026

Jiménez Navarro Adrián Vs. Mendoza Quevedo Martha Patricia. Ejecutivo Mercantil 1 Núm. Exp. 173/2026

EL SECRETARIO DE ACUERDOS
LIC. DAVID HUERTA ATRIANO

DÉCIMO DE LO CIVIL DE PROCESO ORAL

SECRETARÍA "A"
ACUERDOS DEL 28 DE MAYO DEL 2026

Acosta Camacho Norma Patricia Vs. Strategic Capital Agency Sapi de C.V. Cump. de Contrato Oralidad Mercantil Oral Merc. Prevención. 1 Acdo. Núm. Exp. 623/2026.
Avelar Garay Rosa Martha Vs. Celec Property Group S.C. Conocida Comercialmente como Grupo de Inversiones México. Oral Civil Oral Civil. Cnbv Informa. 1 Acdo. Núm. Exp. 840/2025.
Banca Mifel Sa Institución de Banca Múltiple Grupo Financiero Mifel Vs. Romisi S.A. de C.V. y Zapata Llabares Roberto Luis y Consorcio Misión Sapi de C.V. Ejecutivo Mercantil Ejec. Merc. Oral. Exhiben Oficio Sellado de Recibo y Se Realiza Computo. 1 Acdo. Núm. Exp. 203/2026.
Banco Santander (México), S.A., Institución de Banca Múltiple, Grupo Financiero Santander México Vs. Lizárraga Osuna Ana Paulina. Vía de Apremio Oralidad Civil Vía e Apremio. BBVA Informa. 1 Acdo. Núm. Exp. 20/2026.
Banco Santander México S.A., Institución de Banca Múltiple, Grupo Financiero Santander México Vs. Sánchez Sáinz Antonio y Ansasa Inmobiliaria, S.A. de C.V. y Corporativo de Hospitales, Sociedad Anónima de Capital Variable. Providencias Precautorias Oral Mercantil Providencias Precautorias Levantar Embargo. 1 Acdo. Núm. Exp. 1001/2025.
BBVA México Sa Institución de Banca Múltiple Grupo Financiero BBVA México Vs. Ruíz Moreno Juan Benjamín. Oral Mercantil Oral Merc. Issste Informa. 1 Acdo. Núm. Exp. 23/2026.
Cemex Sab de C.V. Vs. Edifici Construcciones Batiments S.A. de C.V. y Guízar Torres Diana Araceli. Ejecutivo Mercantil Ejec. Merc. Estese. 1 Acdo. Núm. Exp. 533/2026.
Compañía de Teléfonos y Bienes Raíces S.A. de C.V. Vs. Báez Quezada Martín. Cump. de Contrato Oralidad Civil Oral Civil. Elaborar Exhorto. 1 Acdo. Núm. Exp. 1100/2025.
Cruz Colmenero Marvin Vs. el Águila Compañía de Seguros S.A. de C.V. Oral Mercantil Oral Merc. Inc. de Intereses Moratorios Vencidos y No Pagados. 1 Acdo. Núm. Exp. 701/2023.
Cuerpo de Guardias de Seguridad Industrial Bancaria Comercial del Valle de Cuautitlán Texcoco Vs. Caravantes Chávez Óscar Arturo. Otros Oralidad Civil Oral Civil. Estese a Lo Ordenado en Diverso Proveido. 1 Acdo. Núm. Exp. 861/2025.
Gabriel Vega Luis Armando Vs. Ixtli Otoch A.C. Oral Civil Oral Civil. Se Señala Fecha de Aud. Preliminar. 1 Acdo. Núm. Exp. 802/2025.
García Berruecos Gemma Paola Vs. Banco Mercantil del Norte Sa Institución de Banca Múltiple Grupo Financiero Banorte. Oral Mercantil Om Desecha. 1 Acdo. Núm. Exp. 501/2026.
Nacional Financiera Sociedad Nacional de Crédito Institución de Banca de Desarrollo como Fiduciaria del Fideicomiso Denominado Fondo para el Desarrollo Social de la Ciudad de México Vs. Sánchez Bravo Jesús Antonio y Bello Valencia Patricia. Cump. de Contrato Oralidad Mercantil Oral Merc. Autorizada. 1 Acdo. Núm. Exp. 391/2026.
Perfiles Viaducto Tlalpan S.A. de C.V. Vs. Abc Diseño, Cálculo y Construcción S.A. de C.V. Oral Mercantil Oral Merc. Exhiben Pago para Copias Certificadas. 1 Acdo. Núm. Exp. 162/2017.
Secreto. Oral Mercantil Ejec. Merc. Se Prevbiene para que Proporcine Número de Teléfono. 1 Acdo. Núm. Exp. 1173/2025.
Secreto. Providencias Precautorias Mercantil Providencias Precautorias. Exhiben Garantía Poliza. 1 Acdo. Núm. Exp. 482/2026.
Secreto. Ejecutivo Mercantil Em Admite. 1 Acdo. Núm. Exp. 541/2026.
Secreto. Ejecutivo Mercantil Em Providencias Of Cnbv. 1 Acdo. en Incidente. Núm. Exp. 541/2026 Providencias Precautorias.
Trejo Huerta Miguel Fernando Vs. Maldonado Olvera Mirce. Cump. de Contrato Oralidad Civil Oral Civil. BBVA Informa. 1 Acdo. Núm. Exp. 451/2025.
Vinmar Plastichem S de R.L. de C.V. Vs. Smart Seals S.A. de C.V. y Zenteno Fernández Jesús y Garduño Lechuga María de Los Ángeles Lucía. Ejecutivo Mercantil Oral Oralidad Mercantil Ejec. Merc Oral. No Ha Lugar. 1 Acdo. Núm. Exp. 211/2022.
MAL PUBLICADO
Secreto. Ejecutivo Mercantil Ejec. Merc. Se Desecha. 1 Acdo. Núm. Exp. 521/2026.
AUDIENCIA
Gabriel Vega Luis Armando Vs. Ixtli Otoch A.C. Oral Civil. Se Acusa Rebeldia Oral Civil. 1 Audiencia. Núm. Exp. 802/2025.

LA SECRETARIA DE ACUERDOS
LIC. BEATRIZ ELIZABETH SILVA MATA

SOLO CONSULTA
SOLO CONSULTA
SOLO CONSULTA

SECRETARÍA "B"
ACUERDOS DEL 28 DE MAYO DEL 2026

Autofinanciamiento México S.A. de C.V. Vs. Gutiérrez Bobadilla Gonzalo y Cruz Diosdado Gabriela Karina y Hernández Zarza Elizabeth. Oral Mercantil Oral Mercantil Turnar Cedula. 1 Acdo. Núm. Exp. 1266/2025.

Banco Mercantil del Norte Sa Institución de Banca Múltiple Grupo Financiero Banorte Vs. Ruíz Méndez Víctor Manuel y Ruíz Méndez Yessenia Yaromi. Proced. Judicial de Reconoc. y Ejecc. de Laudo Arbitral Civil Vía de Apremio, Prevención. 1 Acdo. Núm. Exp. 614/2026.

Banco Santander (México), S.A., Institución de Banca Múltiple, Grupo Financiero Santander México Vs. González García Dionisio. Vía de Apremio Oralidad Civil Vía de Apremio. Convenio. 1 Acdo. Núm. Exp. 1234/2025.

Dovela Construcciones, Sociedad de Responsabilidad Limitada de Capital Variable. Vs. Banco Actinver, S.A., Institución de Banca Múltiple, Grupo Financiero Actinver, Única y Exclusivamente en su Carácter de Fiduciario del Fideicomiso Irrevocable de Administración Número F 3994, Identificado como el Templo Cancun. Oral Mercantil Oral Mercantil. Oficio Amparo. Informe Justificado. Actuario. 4 Acdos. en Cuaderno_Amparo_Dem. Núm. Exp. 1175/2025 Amparo Dem. 661/2026.

Galván Sánchez Miguel Ángel Vs. Viexpo Canada S. de R. L. de C.V. También Conocida Comercialmente como Universo Educativo. Cump. de Contrato Oralidad Mercantil Oral Mercantil Autr. Sigj. 1 Acdo. Núm. Exp. 555/2026.

Grupo Constructor Rouz S.A. de C.V. y Rouz Inmobiliaria S.A. de C.V. Vs. Ruíz Muñoz María del Carmen. Oral Mercantil Oral Mercantil. Vista Razón Actuarial. 1 Acdo. Núm. Exp. 255/2026.

Grupo Financiero Banorte, S.A. B., de C.V. Vs. Lindenbrock Dev, S.A. P. I. de C.V. Oral Mercantil Oral Mercantil Minutas Sellas. 1 Acdo. Núm. Exp. 284/2026.

Grupo Seinpri de México S.A. de C.V. Vs. Global Trade Logistics México S de R.L. de C.V. Oral Mercantil Oral Mercantil No Autoriza Sigj. 1 Acdo. Núm. Exp. 994/2024.

Inmobiliaria Raais S.A. de C.V. Vs. Baic de México S.A. de C.V. Oral Mercantil Oral Mercantil. Ratificar Firma. 1 Acdo. Núm. Exp. 604/2026.

Recovia S.A. de C.V. Vs. Rivas Arzaluz Isaías. Otros Oralidad Mercantil Oral Mercantil, Recoge Documentos. 1 Acdo. Núm. Exp. 534/2026.

Salazar Loya Eduardo Vs. Monte Mitla S.A. de C.V. Sofom Enr y Águila Sánchez Alejandro. Otros Oralidad Mercantil Oral Mercantil. Ratificar Firma. 1 Acdo. Núm. Exp. 405/2026.

Scotiabank Inverlat, S.A., Institución de Banca Múltiple, Grupo Financiero Scotiabank Inverlat Vs. Agrícola la Vidorama, S.A. de C.V. y Agropecuaria Ager, S. P. R. de R. L. y Exportadora Los Cuates, S. P. R. de R. L. y Robles Linares Lirio Ayala y Yáñez Quintanar Rodolfo y Ruíz de Chávez Celaya Sergio Cuitlahuac. Oral Mercantil Oral Mercantil, Autr. Sigj. 1 Acdo. Núm. Exp. 396/2026.

Secreto. Ejecutivo Mercantil Ejecutivo Mercantil, Autorizaciones. 1 Acdo. Núm. Exp. 114/2026.

Secreto. Ejecutivo Mercantil Ejecutivo Mercantil Autr. Sigj. 1 Acdo. Núm. Exp. 195/2026.

Secreto. Ejecutivo Mercantil Ejecutivo Mercantil, Resolución de Amparo. 1 Acdo. en Cuaderno_Amparo_Act. Núm. Exp. 304/2025 Amparo Directo.

Secreto. Ejecutivo Mercantil Oral Mercantil Ejecutivo Mercantil Oral Expdllo. Turar Oficio. 1 Acdo. Núm. Exp. 315/2023.

Secreto. Ejecutivo Mercantil Ejecutivo Mercantil Autr. Sigj. 1 Acdo. Núm. Exp. 355/2026.

Secreto. Ejecutivo Mercantil Ejecutivo Mercantil, Autorizaciones. 1 Acdo. Núm. Exp. 450/2026.

Secreto. Ejecutivo Mercantil Ejecutivo Mercantil Autr. Sigj. 1 Acdo. Núm. Exp. 495/2026.

Secreto. Ejecutivo Mercantil Ejecutivo Mercantil. Ratificar Firma. 1 Acdo. Núm. Exp. 554/2026.

Secreto. Ejecutivo Mercantil Oral Mercantil Ejecutivo Mercantil Oral No Autorza Sigj. 2 Acdos. Núm. Exp. 574/2026.

Secreto. Ejecutivo Mercantil Ejecutivo Mercantil. Desechamiento. 1 Acdo. Núm. Exp. 584/2026.

Secreto. Resc. de Contrato Oralidad Mercantil Oral Mercantil, Requerimiento de Documentos. 1 Acdo. Núm. Exp. 640/2026.

Secreto. Oral Mercantil Oral Mercantil No Autoriza Sigj. 1 Acdo. en Incidente. Núm. Exp. 994/2024 05/02/2025.

Secreto. Ejecutivo Mercantil Ejecutivo Mercantil Expdllo. Destruccion. 1 Acdo. Núm. Exp. 996/2025.

Transfer Value Employees S.A. de C.V. Vs. Sistema de Transferencias y Pagos Stp S.A. de C.V. Institución de Fondos de Pago Electrónico y Scotiabank Inverlat Sa Institución de Banca Múltiple Grupo Financiero Scotiabank Inverlat. Oral Mercantil Oral Mercantil. Prevención Amparo. 1 Acdo. en Cuaderno_Amparo_Dem. Núm. Exp. 1256/2025 27/05/2026.

NO PUBLICADO

Banco Actinver Sa Institución de Banca Múltiple Actinver Grupo Financiero Actinver en el Fideicomiso Identificado Con el Número 3807. Ejecutivo Mercantil Oral Oralidad Mercantil Oralmercantil Requerimiento. 1 Acdo. Núm. Exp. 575/2026.

LA SECRETARIA DE ACUERDOS
LIC. MARÍA LIZBETH HERNÁNDEZ ESPINOZA

SECRETARÍA "C"
ACUERDOS DEL 28 DE MAYO DEL 2026

Arriaga Ramírez Emmanuel Vs. Integradora de Servicios Mercantiles S.A. de C.V. Oral Mercantil Cumplido Convn. Ordenar la Devolución de Documentos. 1 Acdo. Núm. Exp. 1028/2025.

Caja de Previsión de la Policía Preventiva de la Ciudad de México Vs. Gómez Patricio Clara. Oral Civil Amparo Directo Rindir Informe Justificado. 1 Acdo. Núm. Exp. 498/2026.

Comarket S.A. de C.V. Vs. Transportes Castores de Baja California S.A. de C.V. Oral Mercantil Computo. 2 Acdos. Núm. Exp. 228/2026.

Mateos Ríos Iván Vs. Ball Ávalos Juan Richmond. Ejecutivo Mercantil Oral Mercantil Computo. 2 Acdos. Núm. Exp. 508/2026.

Préstamo Empresarial Oportuno Sociedad Anónima de Capital Variable Sociedad Financiera Popular Vs. Velasco de la Torre Beatriz y de la Torre Pérez Silvia. Proced. Convencional Mercantil Mercantil Girar Oficio. 1 Acdo. Núm. Exp. 1229/2025.

Secreto. Ejecutivo Mercantil Deberá Estarse. 2 Acdos. Núm. Exp. 1169/2025.

Secreto. Ejecutivo Mercantil Enviar Exhorto. 1 Acdo. Núm. Exp. 1178/2025.

Secreto. Ejecutivo Mercantil Oral Mercantil Girar Oficio. 1 Acdo. Núm. Exp. 128/2025.

Secreto. Ejecutivo Mercantil Vista. 1 Acdo. Núm. Exp. 17/2025.

Secreto. Ejecutivo Mercantil Destrucción Recibió Documentos. 1 Acdo. Núm. Exp. 218/2026.

Secreto. Oral Mercantil Desahogo de Excep. 1 Acdo. Núm. Exp. 228/2026.

Secreto. Ejecutivo Mercantil Autoriza. 1 Acdo. Núm. Exp. 238/2026.

Secreto. Ejecutivo Mercantil Destrucción Recibió Documentos. 1 Acdo. Núm. Exp. 429/2026.

Secreto. Ejecutivo Mercantil Oral Mercantil No Ha Lugar Sicor. 1 Acdo. Núm. Exp. 499/2026.

Secreto. Ejecutivo Mercantil Destrucción Recibió Documentos. 1 Acdo. Núm. Exp. 588/2026.

Secreto. Ejecutivo Mercantil Ejecutivo Mercantil Prevencion. 1 Acdo. Núm. Exp. 619/2026.

Secreto. Ejecutivo Mercantil Deberá Proporcionar Correo, Teléfono y C de Traslado. 1 Acdo. Núm. Exp. 67/2026.

Secreto. Nul. de Juic. Concluido Civil Ampliación de Demanda Rendir Informe Justificado. 2 Acdos. en Cuaderno_Amparo_Dem. Núm. Exp. 698/2019 Casarrubias Alvarado Eduardo.

Secreto. Providencias Precautorias Mercantil Prorroga. 1 Acdo. Núm. Exp. 70/2026.

Secreto. Ejecutivo Mercantil Oral Mercantil Exh. para Emplazar. 1 Acdo. Núm. Exp. 909/2025.

AUDIENCIA

Martínez Vázquez Isaac Vs. Peregrino Aquino José Carlos. Señalar Fecha de Aud. Prelim. Ejecutivo Mercantil. 1 Audiencia. Núm. Exp. 760/2025.

LA SECRETARIA DE ACUERDOS
LIC. MA. TERESA MORA CRUZ

DÉCIMO PRIMERO DE LO CIVIL DE PROCESO ORAL

SECRETARÍA "A"
ACUERDOS DEL 28 DE MAYO DEL 2026

Administradora Inmobiliaria Rom S.A. de C.V. Vs. Seguros Sura S.A. de C.V. Otros Oralidad Mercantil Exhibe Minuta. 1 Acdo. Núm. Exp. 1284/2025.

SOLO CONSULTA
SOLO CONSULTA
SOLO CONSULTA

Banco Santander México S.A. Institución de Banca Múltiple, Grupo Financiero Santander México Vs. Belgodere Hernández Francisco Javier. Ejecutivo Mercantil Oral Oralidad Mercantil Acuerdo. 1 Acdo. en Otros. Núm. Exp. 997/2024 Tomo Ii.

Carral Dávila Carlos Vs. Banco Nacional de México Sociedad Anónima, Integrante del Grupo Financiero Banamex y Trans Unión de México, S.A., Sociedad de Información Crediticia Vs. Tarjetas Banamex S.A. de C.V. Sofom E. R. Otros Oralidad Mercantil 90 Días. 2 Acdos. Núm. Exp. 954/2024.

Controladora de Negocios Comerciales S.A. de C.V. Vs. Ruíz Leal Inés Cristina. Ejecutivo Mercantil Aud. de Ley. 1 Acdo. Núm. Exp. 540/2025 Acumulado Con el Exp. 127/2025 Sría A.

Díaz Ocampo María de Lourdes Vs. Zubiate Nava José Luis. Otros Oralidad Civil Copias Certificadas. 1 Acdo. Núm. Exp. 24/2024.

Hernández Romero María Guadalupe su Sucesión Vs. Nieto Fuentes También Conocido como José Alejandro Nieto Fuentes y Otros José Alexandro. Otros Oralidad Civil Expedientillo. 1 Acdo. en Expedientillo_Expediente_No_Conocido. Núm. Exp. 497/2020 Expedientillo.

Producciones Signaleticas Mexicanas S.A. de C.V. Vs. Toyota Financial Services México S.A. de C.V. Otros Oralidad Mercantil Acuerdo. 1 Acdo. en Seccion_De_Ejecucion. Núm. Exp. 921/2025 Secc. de Ejecución.

Secreto. Ejecutivo Mercantil Acuerdo. 1 Acdo. en Incidente. Núm. Exp. 181/2026 Segundo Inc. de Providencias Precautorias.

Secreto. Ejecutivo Mercantil Prevencion. 1 Acdo. Núm. Exp. 617/2026.

Secreto. Providencias Precautorias Oral Mercantil Desechamiento. 1 Acdo. Núm. Exp. 627/2026.

LA SECRETARIA DE ACUERDOS
LIC. CYNTHIA JACQUELINE VALDEZ SANTOS

SECRETARÍA "B"
ACUERDOS DEL 28 DE MAYO DEL 2026

Banco Mercantil del Norte Sa Institución de Banca Múltiple Grupo Financiero Banorte Vs. Corporativo Oncologia Radioterapia y Radiocirugia S.A. de C.V. y Martell Guerrero Ramón Jesús y Ganuza Muneta su Sucesión Miguel María. Ejecutivo Mercantil Informe BBVA. 1 Acdo. Núm. Exp. 318/2020 Exp. Tomo Ii.

BBVA México Sociedad Anónima Institución de Banca Múltiple Grupo Financiero BBVA México Vs. Vázquez Robledo Carlos. Otros Oralidad Mercantil Prevención. 1 Acdo. Núm. Exp. 582/2026.

Corporativo Laudex, S.A. P. I. de C.V. Sofom, E. N. R. Vs. Luis Alberto Suárez Ruíz. Oral Mercantil Recibido del Archivo Judicial. 1 Acdo. Núm. Exp. 632/2019.

García Figueroa Michele Marion Quere Vs. Grupo Consultoría Mercados y Derivados, Asesor en Inversiones Independiente S.A. P. I. de C.V. Ejecutivo Mercantil Desahoga Vista. 1 Acdo. en Incidente. Núm. Exp. 42/2026 Inc. de Providencias Precautorias.

Ibinarriaga Sosa María Concepción Vs. Jorge Armando López García. Oral Civil Expedientillo. 1 Acdo. en Expedientillo. Núm. Exp. 318/2017 Expedientillo.

Martínez Juárez Rodolfo Vs. Herrera Rojas Miguel. Ejecutivo Mercantil Ejecucion. 1 Acdo. Núm. Exp. 372/2025.

Mendoza Cabrera Carlos Vs. Universidad Reina Sofía S. C. y García Ibieta Luis Adrián. Otros Oralidad Mercantil Informe Negativo Imss. 1 Acdo. Núm. Exp. 50/2026.

Mercader Financial S.A. Sofom E. R. Vs. Corredor Insurgentes S.A. de C.V. y Corredor Toreo Alameda Naranja Sapi de C.V. y Padilla Zenteno Jesús. Ejecutivo Mercantil Perfecciona Embargo. 1 Acdo. Núm. Exp. 188/2026.

Nazario Reyes María Lina Vs. Teuscher Torres Celia Isabel. Otros Oralidad Civil Informe Ine y Gira Oficio. 2 Acdos. Núm. Exp. 462/2026.

Ramírez Juárez Ismael Vs. Pacheco Rodríguez su Sucesión María Soledad Araceli. Ejecutivo Mercantil Oral Oralidad Mercantil Oficio Federal. 1 Acdo. en Amparo. Núm. Exp. 645/2024 Amparo Actor Ismael Ramírez.

Rivera Pineda Luis Alejandro Vs. Orozco Moreno Martín. Ejecutivo Mercantil Oral Oralidad Mercantil No Acuerda de Conformidad. 1 Acdo. Núm. Exp. 608/2023.

Salas Cazares Juan Narciso Vs. Ruíz Ávila Yoritzy Berenice y Cabello Medel Benjamín. Ejecutivo Mercantil Vista Con Razon. 1 Acdo. Núm. Exp. 135/2025.

Salgado Santiago Marco Antonio su Sucesión Vs. Metlife México S.A. de C.V. Otros Oralidad Mercantil Desechamiento. 1 Acdo. Núm. Exp. 580/2026.

Scotiabank Inverlat S.A. Institución de Banca Múltiple, Grupo Financiero Scotiabank Inverlat Vs. Grupo Comercial Sider, S.A. de C.V. y Siranosian Demirdjian Jacobo y de Jesús Ruíz de Chávez También Conocida como María Teresa de Jesús Ruíz de Chávez y García María Teresa y Siranosian Ruíz de Chávez Viken y Siranosian Ruíz de Chávez Annik. Ejecutivo Mercantil Oficio Concurso. 3 Acdos. Núm. Exp. 1195/2025.

Secreto. Providencias Precautorias Oral Mercantil Vista Con Razon. 4 Acdos. Núm. Exp. 272/2026.

Secreto. Otros Oralidad Mercantil Inc. Providencias Precautorias. 1 Acdo. en Incidente. Núm. Exp. 435/2026 Inc. de Providencias Precautorias.

Secreto. Providencias Precautorias Oral Mercantil Oficios para Domicilio. 1 Acdo. Núm. Exp. 512/2025.

Secreto. Ejecutivo Mercantil Admisión. 1 Acdo. Núm. Exp. 548/2026.

Secreto. Ejecutivo Mercantil Desecha. 1 Acdo. Núm. Exp. 550/2026.

Secreto. Ejecutivo Mercantil Requerimiento de Documentos. 1 Acdo. Núm. Exp. 618/2026.

Secreto. Ejecutivo Mercantil Oral Mercantil Informe Imss. 1 Acdo. Núm. Exp. 80/2026 Expediente.

AUDIENCIA

Quijano García Juan Vs. Metlife México S.A. de C.V. Desahoga Vista y Señala Fecha Aud. Prelim. Otros Oralidad Mercantil. 1 Audiencia. Núm. Exp. 372/2026.

LA SECRETARIA DE ACUERDOS
LIC. BRENDA PAREDES ORTIZ

SECRETARÍA "C"
ACUERDOS DEL 28 DE MAYO DEL 2026

Aldir Ouviña Jaime Vs. Navarro Ruíz Andrés y Navarro Zúñiga Antonio. Otros Oralidad Mercantil Desahoga Vista y Se Reserva. 1 Acdo. Núm. Exp. 429/2026.

Banco Ve por más Sociedad Anónima, Institución de Banca Múltiple, Grupo Financiero Ve por más en su Carácter de Fiduciario en el Fideicomiso Irrevocable de Administración y Fuente de Pago, Identificado Con el Número 814 Vs. Exportadora y Productora del Pacífcio S de R.L. de Cv, y Nevárez Torres Eduardo. Otros Oralidad Mercantil Requerimiento. 1 Acdo. Núm. Exp. 639/2026.

Bazo García Arturo Vs. Urban V&M Properties S.A. de C.V. Jurisdiccción Voluntaria Oral Mercantil Exhibe Traslado-Ordena Exhorto. 1 Acdo. Núm. Exp. 1319/2025.

BBVA México S.A. Institución de Banca Múltiple, Grupo Financiero BBVA México Vs. Muñoz Bobadilla Jesús Isaías. Otros Oralidad Mercantil Una Vez Que. 1 Acdo. Núm. Exp. 1369/2025.

Caja de Previsión de la Policía Preventiva de la Ciudad de México Vs. Hernández Arias Mariana. Otros Oralidad Civil Informe Imss. 1 Acdo. Núm. Exp. 113/2026.

Cruz Felipe Valentín Vs. Aguilar Cabrera Fabián y Nava Velázquez Elsa. Otros Oralidad Civil Respuesta de Tesorería. 1 Acdo. Núm. Exp. 839/2025.

Grupo Finezza S.A. de C.V. Jurisdiccción Voluntaria Oral Mercantil Desechamiento. 1 Acdo. Núm. Exp. 636/2026.

Grupo Mayorista Super Tiendazz S.A. de C.V. Vs. Tiendas Super Precio S.A. de C.V. Otros Oralidad Mercantil Amparo Directo. 1 Acdo. en Amparo. Núm. Exp. 43/2026 Amparo Dem. Tiendas Super.

Ifg Soluciones Sociedad Anónima de Capital Variable Vs. Grupo Richard Coal Recycling Technology S.A. de C.V. y Richard Mora Ramón Fernando. Ejecutivo Mercantil No Ha Lugar. 1 Acdo. Núm. Exp. 1136/2025.

Monto Fácil Sociedad Anónima Promotora de Inversión de Capital Variable, Sociedad Financiera de Objeto Múltiple, Entidad No Regulada (También Conocida como Monto Fácil S.A. P. I. de C.V., Sofom Enr) Vs. Hernández Velázquez María de la Luz. Ejecutivo Mercantil Oficio Recordatorio Cnvb. 1 Acdo. Núm. Exp. 499/2025.

Pasaje de Electrónica el Salvador, S.A. de C.V. Vs. Wireless Planet Asesores S.A. de C.V. y Rosales Dueñas Juan Antonio. Otros Oralidad Mercantil Admision. 1 Acdo. Núm. Exp. 600/2026.

Proservet S.A. de C.V. Vs. Alcer Alimentos S.A. de C.V. Ejecutivo Mercantil Oral Oralidad Mercantil Deberá Aclarar. 1 Acdo. Núm. Exp. 673/2023.

Ramírez Silva Enrique Vs. Víctor Manuel López Peralta y Otra. Oral Civil Llegada de Autos del Archivo. 1 Acdo. Núm. Exp. 1006/2019.

Secreto. Ejecutivo Mercantil Falta Traslado. 1 Acdo. Núm. Exp. 1123/2025.

SOLO CONSULTA
SOLO CONSULTA
SOLO CONSULTA

Secreto. Providencias Precautorias Oral Mercantil Siara. 1 Acdo. Núm. Exp. 1286/2025.
Secreto. Ejecutivo Mercantil No Ha Lugar y Aclaracion. 1 Acdo. Núm. Exp. 1296/2025.
Secreto. Ejecutivo Mercantil Autorizacion. 1 Acdo. Núm. Exp. 1299/2025.
Secreto. Ejecutivo Mercantil Oficio Sin Exhorto. 1 Acdo. Núm. Exp. 166/2026.
Secreto. Ejecutivo Mercantil Una Vez que Exhiba Traslado. 1 Acdo. Núm. Exp. 460/2024.
Secreto. Ejecutivo Mercantil Admision. 1 Acdo. Núm. Exp. 526/2026.
Secreto. Providencias Precautorias Oral Mercantil Prevención. 1 Acdo. Núm. Exp. 579/2026.
Secreto. Ejecutivo Mercantil Autorizacion. 1 Acdo. Núm. Exp. 649/2025.
Secreto. Otros Oralidad Civil Girese Oficio. 1 Acdo. en Expedientillo_ Expediente_No_Conocido. Núm. Exp. 889/2025 Expedientillo.
Secreto. Ejecutivo Mercantil Exhibe Minutas. 1 Acdo. Núm. Exp. 909/2024.
Secreto. Ejecutivo Mercantil Oral Mercantil Informe Infonavit. 1 Acdo. Núm. Exp. 960/2025 Expediente.
Secreto. Ejecutivo Mercantil Imposibilidad. 1 Acdo. Núm. Exp. 999/2025.
Unifin Financiera S.A. Bursatil de C.V. Vs. Auto Servicio Mexicano de Transportación Ejecutiva S.A. de C.V. y Ramírez Velázquez Miguel Ángel. Ejecutivo Mercantil Oral Oralidad Mercantil Llegada de Autos del Archivo. 1 Acdo. Núm. Exp. 26/2022.
La Quinta M S.A. de C.V. Vs. Twad de México S.A. S. de C.V. Otros Oralidad Mercantil Caducidad. 1 Acdo. Núm. Exp. 939/2024.
AUDIENCIA
Equipos y Motores Europeos S.A. de C.V. Vs. Generación Potencia y Servicios, S.A. de C.V. Aud. Preliminar-Se Difiere Otros Oralidad Mercantil. 1 Audiencia. Núm. Exp. 259/2026.

EL SECRETARIO DE ACUERDOS
LIC. DAVID ROBERTO MERCADO ROJAS

DÉCIMO SEGUNDO DE LO CIVIL DE PROCESO ORAL

SECRETARÍA "A"
ACUERDOS DEL 28 DE MAYO DEL 2026

3d Xpert S.A. de C.V. Vs. Inbursa Sa Institución de Banca Múltiple Grupo Financiero Inbursa. Oral Mercantil 1 Acdo. Núm. Exp. 197/2026.
Hecker Vollmer Sebastián Michael Vs. Neri García Raúl y Moreno Laveaga Bianca Michelle. Ejecutivo Mercantil Oral Mercantil 2 Acdos. en Tercería. Núm. Exp. 797/2024.
HSBC México S.A. Institución de Banca Múltiple Vs. Pinillos Zamudio Rosalinda de la Concepción. Oral Mercantil 1 Acdo. Núm. Exp. 621/2026.
HSBC México, S. A, Institución de Banca Múltiple, Grupo Financiero HSBC Vs. Cabrera Mauricio Juan Ramón. Ejecutivo Mercantil 1 Acdo. Núm. Exp. 1274/2025.
Melgoza Guevara Ricardo Vs. Banco Invex S.A., Institución de Banca Múltiple, Invex Grupo Financiero. Oral Mercantil 1 Acdo. Núm. Exp. 271/2026.
Nacional Financiera Sociedad Nacional de Crédito Institución de Banca de Desarrollo en su Carácter de Fiduciaria del Fideicomiso Público Denominado Fondo para el Desarrollo Social de la Ciudad de México Vs. Espinosa Cruz Mariela y Sánchez Velázquez Alonso. Oral Mercantil 1 Acdo. Núm. Exp. 100/2024.
Padilla Pérez Isai Vs. Thc Engineered Fasteners S.A. de C.V. Oral Mercantil 1 Acdo. Núm. Exp. 417/2023.
Recursos Sistemas y Conocimiento S.A. de C.V. Vs. Omnisys S.A. de C.V. Medios Preparatorios Mercantil 1 Acdo. Núm. Exp. 581/2024.
Secreto. Ejecutivo Mercantil Oral Mercantil 1 Acdo. Núm. Exp. 334/2026.
Secreto. Ejecutivo Mercantil Oral Mercantil 1 Acdo. Núm. Exp. 617/2026.
Servicios Múltiples Corporativos S.A. de C.V. Vs. Metalurgica Lazcano S.A. de C.V. Oral Mercantil 1 Acdo. Núm. Exp. 371/2026.
SENTENCIA DEFINITIVA DEL 28 DE MAYO DEL 2026
Acosta Núñez Justo Vs. Condominio World Trade Center Ciudad de México A.C. y Razo García María Jésica. Oral Civil Ejecutoria 1 Núm. Exp. 934/2024

LA SECRETARIA DE ACUERDOS
LIC. LUZ EDITH VELARDE BERNAL

SECRETARÍA "B"
ACUERDOS DEL 28 DE MAYO DEL 2026

Arrendadora Coppel Sapi de C.V. Vs. Liquidtek S.A. de C.V. y Contenedores Fox Sapi de C.V. y Grupo Fox S.A. de C.V. y Industrias Quest S.A. de C.V. y Grupo Hotelero 1800 S.A. de C.V. y Pérez Cano Luis Fernando. Otros Oralidad Mercantil Admite. 1 Acdo. Núm. Exp. 152/2026.
Asesores Inmobiliarios Roma S.A. de C.V. Vs. We Love Mucho S.A. de C.V. Resc. de Contrato Oralidad Mercantil Ratificar. 1 Acdo. Núm. Exp. 1152/2025.
BBVA México Sociedad Anónima Institución de Banca Múltiple Grupo Financiero BBVA México Vs. Hernández Ortiz Laura Elena. Oral Mercantil Elaborar Cédula. 1 Acdo. Núm. Exp. 1292/2025.
BBVA México, Sociedad Anónima, Institución de Banca Múltiple, Grupo Financiero BBVA México Vs. González Peralta Sara. Oral Mercantil 1 Acdo. Núm. Exp. 512/2026.
Cog Constructores, S.A. de C.V. Vs. Nadia Georgina Herrera de Regil. Oral Mercantil Nhl Personalidad. 2 Acdos. Núm. Exp. 295/2018.
Constructora y Operadora Necs, S.A. de C.V. Oral Civil Oficio Fede. 1 Acdo. en Amparo. Núm. Exp. 642/2023 1624/2025.
Galindo Martínez del Campo Francisco Javier y También Conocido como Francisco Javier Galindo Vs. Macías Velasco José Salvador y También Conocido como Salvador Macías Velasco. Oral Mercantil Inc. Np. 1 Acdo. Núm. Exp. 735/2023.
Nr Finance México S.A. de C.V. Vs. Jáuregui Mata Silvia del Carmen. Oral Mercantil Requerimiento. 1 Acdo. Núm. Exp. 620/2026.
Pérez Manzano Dagoberto Vs. Banco Nacional de México Sociedad Anónima Integrante del Grupo Financiero. Otros Oralidad Mercantil Ratificar. 1 Acdo. Núm. Exp. 1102/2025.
Secreto. Ejecutivo Mercantil Oral Oralidad Mercantil 1 Acdo. Núm. Exp. 12/2026.
Secreto. Providencias Precautorias Oral Mercantil Oficio Ine. 1 Acdo. Núm. Exp. 145/2025.
Secreto. Ejecutivo Mercantil Oral Mercantil Nhl Personalidad. 1 Acdo. Núm. Exp. 205/2024.
Secreto. Ejecutivo Mercantil 1 Acdo. Núm. Exp. 320/2025.
Secreto. Ejecutivo Mercantil Ratificar. 1 Acdo. Núm. Exp. 518/2026.
Secreto. Ejecutivo Mercantil Inhibe. 1 Acdo. Núm. Exp. 538/2026.
Secreto. Ejecutivo Mercantil Oral Oralidad Mercantil 1 Acdo. Núm. Exp. 568/2026.
Secreto. Ejecutivo Mercantil 1 Acdo. Núm. Exp. 588/2026.
Secreto. Ejecutivo Mercantil Requerimiento. 1 Acdo. Núm. Exp. 632/2026.
Secreto. Ejecutivo Mercantil Ratificar. 1 Acdo. Núm. Exp. 855/2024.
Sindicato Nacional de Trabajadores Despachadores de Combustibles y de la Industria en General de la República Mexicana Vs. Ener Go de México Combustibles S.A. de C.V. Ejecutivo Mercantil 1 Acdo. Núm. Exp. 395/2024.
NO PUBLICADOS
Pde Obra Foranea S.A. de C.V. Vs. Vem Edificaciones S.A. de C.V. Cump. de Contrato Oralidad Mercantil Oficio Fede Admite Dem Ap. 1 Acdo. en Amparo. Núm. Exp. 558/2024 Actora.
Pde Obra Foranea S.A. de C.V. Vs. Vem Edificaciones S.A. de C.V. Cump. de Contrato Oralidad Mercantil Oficio Fede Admite Dem Ap. 1 Acdo. en Amparo. Núm. Exp. 558/2024 Demandada.

LA SECRETARIA DE ACUERDOS
LIC. VICKY VERÓNICA JUÁREZ CORONADO

SECRETARÍA "C"
ACUERDOS DEL 28 DE MAYO DEL 2026

Ac Fin. Sapi de C.V. Sofom Enr Vs. Zayat Hanono Isaac Joseph. Providencias Precautorias Mercantil 1 Acdo. Núm. Exp. 163/2026.
Banco Mercantil del Norte, S.A., Institución de Banca Múltiple, Grupo Financiero Banorte Vs. López Morales María del Carmen. Ejecutivo Mercantil 2 Acdos. Núm. Exp. 1026/2025.
Banco Santander México, S.A., Institución de Banca Múltiple, Grupo Financiero Santander México Vs. Martínez Galagarza Verónica. Providencias Precautorias Mercantil 1 Acdo. Núm. Exp. 1339/2025.
BBVA México Sociedad Anónima Institución de Banca Múltiple Grupo Financiero BBVA México Vs. Hernández Ortiz Laura Elena. Oral Mercantil 1 Acdo. Núm. Exp. 1293/2025.
Cervecería Modelo de México, S. de R. L. de C.V. Oral Mercantil Oral Mercantil. 1 Acdo. Núm. Exp. 623/2026.

SOLO CONSULTA

Corporativo Laudex Sapi de C.V. Sofom Enr Vs. Suárez Rodríguez Sergio Andrés. Oral Mercantil Oral Mercantil. 1 Acdo. Núm. Exp. 1029/2024.
Desarrolladora de Proyectos Eps S.A. de C.V. Vs. Delgadillo Contreras Mario Ulises. Ejecutivo Mercantil Oral Mercantil Ejecutivo Mercantil Oral. 1 Acdo. Núm. Exp. 323/2025.
Distribuidora Liverpool S.A. de C.V. Vs. Rangel Ortiz Martha Susana. Oral Mercantil Oral Mercantil. 1 Acdo. Núm. Exp. 629/2026.
Escalante Fouque Jorge Vs. Inmobiliaria Fran Mex S.A. Ejecutivo Mercantil 2 Acdos. Núm. Exp. 1226/2025.
Gómez Contreras Laura Rosa Vs. González Yarza José Antonio y Melo Mora Ana María. Ejecutivo Mercantil 1 Acdo. Núm. Exp. 660/2024.
Grupo Nacional Provincial S.A. B. Oral Mercantil Oral Mercantil. 1 Acdo. Núm. Exp. 623/2023 Amparo Ii.
Intrade Consultores S.C. Vs. Comercializadora Century Recycling S.A. de C.V. Oral Mercantil 1 Acdo. Núm. Exp. 529/2025.
Police Accessories Sociedad Anónima Promotora de Inversión de Capital Variable Vs. Comercializadora Sajeca S.A. de C.V. a Través de su Administrador Único C Juan Carlos Romero Paz. Oral Mercantil Oral Mercantil. 1 Acdo. Núm. Exp. 613/2023.
Scotiabank Inverlat, S.A. Institución de Banca Múltiple Grupo Financiero Scotiabank Inverlat Vs. Ramírez Zavala Israel. Juris. Voluntaria Mercantil Juris. Voluntaria. 1 Acdo. Núm. Exp. 346/2019.
Secreto. Ejecutivo Mercantil Ejecutivo Mercantil. 1 Acdo. Núm. Exp. 523/2026.
Secreto. Ejecutivo Mercantil Ejecutivo Mercantil. 1 Acdo. Núm. Exp. 576/2026.
Secreto. Ejecutivo Mercantil Ejecutivo Mercantil. 1 Acdo. Núm. Exp. 630/2026.
Seguros Ve por más Vs. Gmx Seguros. Pago de Seguro Oralidad Mercantil Oral Mercantil. 2 Acdos. Núm. Exp. 763/2024.
Sofimex, Institución de Garantías, S.A. Vs. Consorcio Constructivo e Inmobiliaria Gacmit, S.A. de C.V. y Liali 8 Construcciones, S.A. de C.V. Oral Mercantil 1 Acdo. Núm. Exp. 136/2025.
Solís Souto Isabel Vs. Sánchez Rodríguez Adrián. Oral Civil 1 Acdo. Núm. Exp. 583/2025.
Spectrum Innovation Cutomex S.A. de C.V. Vs. Ib Tecnología y Contenido Digital S.A. de C.V. y Edgar Ochoa Bañuelos. Ejecutivo Mercantil 2 Acdos. Núm. Exp. 1179/2025.
Victoria Ramírez Roberto Carlos Vs. Rodríguez Vences Jaime. Ejecutivo Mercantil 1 Acdo. Núm. Exp. 709/2025.
AUDIENCIA
Gallegos Martínez Margarita Elizabeth Vs. Ortega Sánchez Sergio Antonio. Oral Mercantil Oral Mercantil. 1 Audiencia. Núm. Exp. 479/2025.

LA SECRETARIA DE ACUERDOS
LIC. LUZ EDITH VELARDE BERNAL

DÉCIMO TERCERO DE LO CIVIL DE PROCESO ORAL

SECRETARÍA "A"
ACUERDOS DEL 28 DE MAYO DEL 2026

Arenas Gamarra María Eugenia Vs. Geo Hogares Ideales S.A. de C.V. y Banco Jp Morgan Sa Institución de Banca Múltiple Jp Morgan Grupo Financiero. Oral Mercantil Desechado. 2 Acdos. Núm. Exp. 568/2026.
Auto Amecah S.A. de C.V. Vs. Valenzuela Morales Julio César y Rocha Ibarra Micaela. Ejecutivo Mercantil 1 Acdo. Núm. Exp. 412/2026.
Banco Autofin México S.A. Institución de Banca Múltiple Vs. Martínez Valdivia Víctor Edgar. Oral Mercantil 1 Acdo. Núm. Exp. 1120/2025.
Banco Autofin México S.A. Institución de Banca Múltiple Vs. de la Rosa Hernández Martín y de la Rosa Hernández Yesenia. Oral Mercantil Tramite. 2 Acdos. Núm. Exp. 988/2025.
Banco Autofin México S.A. Institución de Banca Múltiple Vs. de la Rosa Hernández Martín y de la Rosa Hernández Yesenia. Oral Mercantil Tramite. 1 Acdo. en Incidente. Núm. Exp. 988/2025 Providencias Precautorias.
Banco Santander México, S.A., Institución de Banca Múltiple, Grupo Financiero Santander México Vs. Gutiérrez Castellano Guivini Minerva. Ejecutivo Mercantil Tramite. 1 Acdo. Núm. Exp. 916/2024.
Becerril Coca & Beceril, S. C. Vs. Kanalhit, S.A. de C.V. y Kanan Hamui Jaime. Cump. de Contrato Oralidad Civil Dada. 1 Acdo. en Amparo. Núm. Exp. 49/2022 Amparo Directo Demandada.
Guichard Olguín Sandra Patricia Vs. Fontana Díaz Diego. Ejecutivo Mercantil Tramite. 1 Acdo. en Amparo. Núm. Exp. 541/2025 Amparo Actora.
HSBC México, S.A., Institución de Banca Múltiple, Grupo Financiero HSBC Vs. Olalde Terrez Antonio y Vergara López Angélica. Ejecutivo Mercantil Tramite. 1 Acdo. Núm. Exp. 382/2026.
Mendoza Arias Raúl y Mendoza Arias Maricela y Mendoza Arias Alicia Guadalupe y Quiroz Mendoza Jonathan Emmanuel y Quiroz Mendoza Moisés Alejandro y Méndez Mendoza Nancy Andrea Vs. Habitat y Vivienda Urbana S.A. de C.V. Otros Oralidad Mercantil 1 Acdo. Núm. Exp. 832/2024.
Sánchez Fragoso Alfonso Vs. Cabrera Torres Víctor Manuel. Oral Civil Dada Nueva Cuenta para Elaborar Cédula. 1 Acdo. Núm. Exp. 1249/2025.
Secreto. Providencias Precautorias Mercantil Tramite. 1 Acdo. Núm. Exp. 151/2026.
Secreto. Ejecutivo Mercantil Tramite. 1 Acdo. Núm. Exp. 250/2025.
Secreto. Ejecutivo Mercantil Tramite. 1 Acdo. en Incidente. Núm. Exp. 250/2025 Providencias.
Secreto. Providencias Precautorias Mercantil Tramite. 1 Acdo. Núm. Exp. 310/2026.
Secreto. Oral Mercantil Tramite. 1 Acdo. Núm. Exp. 526/2026.
Secreto. Ejecutivo Mercantil Tramite. 1 Acdo. Núm. Exp. 949/2025.
Secreto. Ejecutivo Mercantil Tramite. 1 Acdo. en Expedientillo. Núm. Exp. 991/2024 Expedientillo.
Si Crea Comercial S.A. de C.V. Vs. Flores Quijas Eduardo. Ejecutivo Mercantil 1 Acdo. Núm. Exp. 523/2026.
Sicrea Comercial S.A. de C.V. Vs. Palacios Toledo Eduardo. Ejecutivo Mercantil 1 Acdo. Núm. Exp. 439/2025.
Sicrea Comercial S.A. de C.V. Vs. Ibarra Torres Luz Elena. Ejecutivo Mercantil 1 Acdo. Núm. Exp. 523/2025.
Sicrea Comercial, S.A. de C.V. Vs. González González Rubí Mercedes. Ejecutivo Mercantil 1 Acdo. Núm. Exp. 310/2025.
Sicrea Comercial, S.A. de C.V. Vs. Velázquez Ayala Jorge. Ejecutivo Mercantil 1 Acdo. Núm. Exp. 964/2025.
Sistema de Crédito Automotriz S.A. de C.V. Vs. López Caro Rodolfo. Ejecutivo Mercantil 1 Acdo. Núm. Exp. 73/2026.
Sistema de Crédito Automotriz S.A. de C.V. Vs. Viniegra Vázquez Sandra Elizabeth. Ejecutivo Mercantil 1 Acdo. Núm. Exp. 148/2026.
Villanueva Chávez Miguel Ángel Vs. León Gerardo Eleazar Roberto. Providencias Precautorias Mercantil Tramite. 1 Acdo. en Expedientillo. Núm. Exp. 826/2024 Expedientillo.
AUDIENCIAS
Becerril Coca & Beceril, S. C. Vs. Kanalhit, S.A. de C.V. y Kanan Hamui Jaime. Acta Minima Cump. de Contrato Oralidad Civil. 1 Audiencia. Núm. Exp. 49/2022 Tomo Ii.
Cetelem S.A. de C.V. Sofom Er Grupo Financiero Inbursa Vs. Cecena Vázquez Isabel Ramona. Acta Minima Ejecutivo Mercantil. 1 Audiencia. Núm. Exp. 1054/2025.
SENTENCIA DEFINITIVA DEL 28 DE MAYO DEL 2026
Cetelem S.A. de C.V. Sofom Er Grupo Financiero Inbursa Vs. Cecena Vázquez Isabel Ramona. Ejecutivo Mercantil Sent. Def. 1 Núm. Exp. 1054/2025

LA SECRETARIA DE ACUERDOS
LIC. KARINA VALENCIA SÁNCHEZ

SECRETARÍA "B"
ACUERDOS DEL 28 DE MAYO DEL 2026

Castro Ramírez Manuel Antonio y Landa Langarin Frida Concepción Vs. Privesalliance S.A. de C.V. Sofom Enr. Ejecutivo Mercantil 2 Acdos. Núm. Exp. 134/2025.
Inmobiliaria Torraco S.A. de C.V. Vs. Bermúdez Benavides Diego y Benavides Benavidez Juana Eugenia y Benavides Benítez Rosalba. Ejecutivo Mercantil Oral Oralidad Mercantil Oficio Trans Unión. 1 Acdo. Núm. Exp. 50/2022 Tomo Iii.
Ortiz Torres Óscar Israel Vs. Metaxchange Capital S.A. de C.V. y Rodríguez Jiménez Nazaret. Oral Mercantil Nueva Cédula. 1 Acdo. Núm. Exp. 284/2026.
Productora y Comercializadora de Televisión S.A. de C.V. Vs. Corporativo Victoria S.A. de C.V. Oral Mercantil 1 Acdo. en Amparo. Núm. Exp. 476/2026 Amparo Directo -Actora.
Rodríguez Trujillo Alejandra Vs. García Arreola Eli Manuel. Oral Civil Oficios de Localización. 1 Acdo. Núm. Exp. 1199/2025.

SOLO CONSULTA
SOLO CONSULTA
SOLO CONSULTA

Secreto. Providencias Precautorias Mercantil 1 Acdo. Núm. Exp. 107/2026.
Secreto. Medios Preparatorios a Juic. Ejecutivo Mercantil Oral Oralidad Mercantil 1 Acdo. Núm. Exp. 362/2026.
NO PUBLICADOS
Secreto. Ejecutivo Mercantil 1 Acdo. Núm. Exp. 578/2026.
Secreto. Ejecutivo Mercantil 1 Acdo. Núm. Exp. 638/2026.

LA SECRETARIA DE ACUERDOS POR MINISTERIO DE LEY
LIC. TANIA HAYDEE ORTIZ SALDAÑA

SECRETARÍA "C"
ACUERDOS DEL 28 DE MAYO DEL 2026

Banco Santander México, S.A., Institución de Banca Mpultiple, Grupo Financiero Santander México Vs. Grand Tower Centenario, S.A. de C.V. y González García Dionisio y Jiménez Escobar Salvador y Promoción Tarango S.A. de C.V. Ejecutivo Mercantil 2 Acdos. Núm. Exp. 84/2026.
Manrique Sotelo Juan Fernando Vs. Grupo Nacional Provincial S.A. B. Oral Mercantil 1 Acdo. Núm. Exp. 48/2021 Tomo Ii.
Nifin Financiera Sab de C.V. Vs. Villareal de Los Santos Alonso y Servicios Especializados de la Construcción y Proyecto S.A. de C.V. Otros Oralidad Mercantil 1 Acdo. en Amparo. Núm. Exp. 453/2024 Amparo D. C. 343/2025.
Secreto. Oral Mercantil Issste No. 1 Acdo. Núm. Exp. 1284/2025.
Secreto. Ejecutivo Mercantil Autorizaciones. 1 Acdo. Núm. Exp. 1299/2025.
Secreto. Ejecutivo Mercantil 1 Acdo. Núm. Exp. 330/2026.
Secreto. Ejecutivo Mercantil Autorizaciones. 1 Acdo. Núm. Exp. 648/2025.
Secreto. Ejecutivo Mercantil 1 Acdo. Núm. Exp. 684/2025.
Secreto. Ejecutivo Mercantil Autorizaciones. 1 Acdo. Núm. Exp. 729/2025.
Secreto. Ejecutivo Mercantil Sicor. 1 Acdo. Núm. Exp. 993/2025.
Sicrea Comercial, S.A. de C.V. Vs. Rangel López Rubén Darío. Ejecutivo Mercantil Autorizaciones. 1 Acdo. Núm. Exp. 966/2025.
NO PUBLICADOS
Olivella Dávalos Alejandro Antonio Vs. Barrera Núñez Angélica. Oral Civil 1 Acdo. Núm. Exp. 636/2026.
Secreto. Ejecutivo Mercantil 1 Acdo. Núm. Exp. 639/2026.

LA SECRETARIA DE ACUERDOS
LIC. TANIA HAYDEE ORTIZ SALDAÑA

DÉCIMO CUARTO DE LO CIVIL DE PROCESO ORAL Y DE TUTELA DE DERECHOS HUMANOS DE LA CIUDAD DE MÉXICO

SECRETARÍA "A"
ACUERDOS DEL 28 DE MAYO DEL 2026

Chio Sierra Enrique Rafael Vs. Sánchez González Catarino Lauro. Oral Civil A. 1. Recepción de Exh. -Vista. 1 Acdo. Núm. Exp. 510/2025.
Finae Sapi de C.V. Sofom Enr Vs. Ramos Blancarte Humberto Daniel y Ramos Ramírez María Cristina. Ejecutivo Mercantil A. Designa Perito. 2 Acdos. Núm. Exp. 1151/2025.
Hermond del Bajío S.A. de C.V. Vs. Promotora y Desarrolladora Mexicana S.A. de C.V. Oral Mercantil A. 1. Autorizaciones. 1 Acdo. Núm. Exp. 1012/2024.
Secreto. Ejecutivo Mercantil A. Ratif Firma. 1 Acdo. Núm. Exp. 573/2026.
Sis Agencia Aduanal S.A. de C.V. Vs. Solís Hilerio Nahum. Oral Mercantil A. 1. Remisión de Exhorto. 1 Acdo. Núm. Exp. 473/2025.
Unifin Financiera, Sociedad Anónima Bursátil de Capital Variable. antes Unifin Financiera, Sociedad Anónima Bursátil de Capital Variable, Sociedad Financiera de Objeto Múltiple, Entidad No Regulada Vs. Berry Arquitectos Asociados, S. de R. L. de C.V. Jorge Berry Martínez. Oral Mercantil A. 1. a Lo Ordenado. 1 Acdo. Núm. Exp. 182/2021.
Zawoznik Prusacas Lilia Vs. Nandog Pet Company, S. de R. L. de C.V. y Jastrow Escalante María Eugenia y Jastrow Escalante de Chedraui También Conocida como María Eugenia. Oral Mercantil A. 1. Recepción de Exh. -Vista. 1 Acdo. Núm. Exp. 311/2026.
AUDIENCIA
Gm Financial de México S.A. de C.V. Sociedad Financiera de Objeto Múltiple Entidad Regulada Vs. López Cruz Ricardo Isaac. A. Aud. de Ley Ejecutivo Mercantil. 1 Audiencia. Núm. Exp. 1231/2025.

LA SECRETARIA DE ACUERDOS
LIC. CAROLINA FERNANDA TORRES COLÍN

SECRETARÍA "B"
ACUERDOS DEL 28 DE MAYO DEL 2026

Banca Mifel Sa Institución de Banca Múltiple Grupo Financiero Mifel Vs. Vari Internacional S.A. de C.V. y Patiño Valdez Hugo Adalberto y Patiño Heredia Gladys Heredia. Ejecutivo Mercantil Oral Mercantil B-Se Agrega Comparecencia de Ratificación. 2 Acdos. Núm. Exp. 1034/2025.
Cabrera Martínez Arturo Vs. Palmer Eventos Sociales S.A. de C.V. Oral Mercantil B. 1. Razon Actuarial -Turno. 1 Acdo. Núm. Exp. 1066/2025.
Dale Química, S.A. de C.V. y Eje de Abastos, S.A. de C.V. Vs. Inco Renovables, S.A. P. I. de C.V. Oral Mercantil B-Edictos. 1 Acdo. Núm. Exp. 1216/2025.
Estafeta Mexicana, S.A. de C.V. Vs. Indumet Aerospace, S.A. de C.V. Oral Mercantil B. 1. Remisión de Exh. Electrónico. 1 Acdo. Núm. Exp. 534/2025.
Fragoso Vital Pedro Alfonso y Beatriz Tavira Sánchez Vs. Fernando Crescencio Salazar Zúñiga y María Luisa Atilano Álvarez. Oral Civil B. 1. Publicación de Edictos. 1 Acdo. Núm. Exp. 584/2019.
Gómez Gómez Guadalupe Estela Vs. Banco Santander México Sa Institución de Banca Múltiple Grupo Financiero Santander México. Nul. de Contrato Oralidad Mercantil B-Ratificar Firma. 1 Acdo. Núm. Exp. 554/2026.
Nacional Financiera Sociedad Nacional de Crédito Institución de Banca de Desarrollo como Fiduciaria del Fideicomisio Denominado Fondo para el Desarrollo Social de la Ciudad de México Vs. Bastida Salgado Jazmín Jatziri y Domínguez Diego Martín Eduardo. Oral Mercantil B. 1. Turno -Oficio. 1 Acdo. Núm. Exp. 464/2026.
Rodríguez Yáñez Cornelio Vs. Guevara Castroparedes Alejandra y Torres Martínez Marcela Rosalía. Ejecutivo Mercantil B-Ha Causado Ejecutoria Sent. Interlocutoria. 1 Acdo. Núm. Exp. 746/2024.
Secreto. Ejecutivo Mercantil B. 1. Expdllo. -Baja Documental. 1 Acdo. Núm. Exp. 1014/2025.
Secreto. Ejecutivo Mercantil B. 1. Autorizaciones. 1 Acdo. Núm. Exp. 114/2026.
Secreto. Ejecutivo Mercantil B. 1. Remisión de Exh. Electrónico. 1 Acdo. en Otros. Núm. Exp. 1276/2025 Providencias Precautorias.
Secreto. Ejecutivo Mercantil B. 1. Turno -Exhorto. 1 Acdo. Núm. Exp. 1306/2025.
Secreto. Ejecutivo Mercantil Oral Mercantil B. 1. Razon Actuarial -Turno. 2 Acdos. Núm. Exp. 266/2025.
Secreto. Ejecutivo Mercantil B. 1. Desistimiento -Siara. 1 Acdo. en Otros. Núm. Exp. 54/2025 Providencias Precautorias.
Secreto. Ejecutivo Mercantil B-Prevención Ejecutivo Mercantil Oral. 1 Acdo. Núm. Exp. 624/2026.
Secreto. Ejecutivo Mercantil B-Prevención Ejecutivo Mercantil Proceso Escrito. 1 Acdo. Núm. Exp. 626/2026.
Secreto. Oral Mercantil B. 1. Nueva Llegada de Autos. 1 Acdo. Núm. Exp. 635/2023.
Secreto. Ejecutivo Mercantil Oral Mercantil B. 1. por Hechas Manifestaciones. 1 Acdo. Núm. Exp. 855/2025.
Silva Cabañas María del Rosario Vs. Seguros Ve por más Sa Grupo Financiero Ve por Más. Oral Mercantil B. 1. Razon Actuarial. 1 Acdo. Núm. Exp. 415/2026.
Socafi S.A. de C.V. Vs. Muñoz González Pablo y Vázquez Alvarado Daniel Alejandro. Ejecutivo Mercantil B-Desistimiento de Codemandado-Turno. 1 Acdo. Núm. Exp. 1055/2025.
Th Estructuras, S.A. de C.V. Vs. Conip Contratistas, S.A. de C.V. Oral Mercantil B. 1. Razon Actuarial. 1 Acdo. Núm. Exp. 140/2024.
Vega Islas Leonora Montserrat Vs. Grupo Gayosso S.A. de C.V. como Sociedad Fucionante y Subsitente de la Sociedad Denominada Jardines del Tiempo S.A. de C.V. Oral Civil B. 1. Razon Actuarial. 1 Acdo. Núm. Exp. 160/2024.
Villanueva Villanueva Ernesto Vs. Grupo Nacional Provincial Sab. Oral Mercantil B. 1. Razon Actuarial. 1 Acdo. Núm. Exp. 1016/2024.
NO PUBLICADO
Secreto. Oral Mercantil B-Prevención Providencias Precautorias. 1 Acdo. en Otros. Núm. Exp. 224/2024 Providencias Precautorias.

SOLO CONSULTA
SOLO CONSULTA
SOLO CONSULTA

AUDIENCIA NO PUBLICADA
Industrias Polypro S.A. de C.V. Vs. HSBC México Sa Institución de Banca Múltiple Grupo Financiero HSBC. B-Acta de Aud. de Juic. Oral Mercantil. 1 Audiencia. Núm. Exp. 586/2024.

LA SECRETARIA DE ACUERDOS
LIC. SILVIA SOTO ESCALANTE

SECRETARÍA "C"
ACUERDOS DEL 28 DE MAYO DEL 2026

Agencia Mg Chucho Gómez S.C. Vs. Grupo Expansión Events S.A. de C.V. Anteriormente Utilizaba el Nombre Cinetica de Producciones Sa Decv y 5m2 Andenes Sapi de C.V. y Expansin S.A. de C.V. y la Quinta M S.A. de C.V. y 5m2 S.A. de C.V. Oral Mercantil C-Ratificado que Sea. 1 Acdo. Núm. Exp. 58/2026.
Banca Mifel Sa Institución de Banca Múltiple Grupo Financiero Mifel Vs. Vari Internacional S.A. de C.V. y Patiño Valdez Hugo Adalberto y Patiño Heredia Gladys María. Oral Mercantil B-Se Dan por Concluidas Las Providencias. 1 Acdo. Núm. Exp. 1147/2025.
Cárdenas Sotomayor Irma Erendira Vs. Mendoza de la Parra Maritza. Oral Civil C-Ratificado que Sea. 1 Acdo. Núm. Exp. 529/2026.
Galindo Castañeda Guadalupe Leticia Vs. Arellano Rendón Miguel su Sucesión y C Director del Registro Público de la Propiedad y de Comercio de la Ciudad de México. Oral Civil C-Acceso Sicor. 2 Acdos. Núm. Exp. 627/2026.
Martínez Sarmiento Mariana Berenice Vs. Márquez Delgado Rafael. Oral Mercantil C-Oficio Imss-Tramite-Prorroga. 3 Acdos. Núm. Exp. 1019/2024.
Secreto. Providencias Precautorias Mercantil C. 1. Respuesta Oficio. 1 Acdo. Núm. Exp. 1289/2025.
Secreto. Ejecutivo Mercantil C. 1. Autorizaciones. 1 Acdo. Núm. Exp. 1299/2025.
Secreto. Ejecutivo Mercantil Oral Mercantil C. 1. por Hechas Manifestaciones. 1 Acdo. Núm. Exp. 138/2026.
Secreto. Ejecutivo Mercantil C. 1. Autorizaciones. 1 Acdo. Núm. Exp. 148/2026.
Secreto. Providencias Precautorias Mercantil C. 1. Respuesta Oficio. 1 Acdo. Núm. Exp. 279/2025.
Secreto. Oral Mercantil C-Ratificado que Sea. 1 Acdo. Núm. Exp. 567/2026.
Secreto. Ejecutivo Mercantil C-Prevención. 1 Acdo. Núm. Exp. 617/2026.
Secreto. Ejecutivo Mercantil C-Auto Admis. de Demanda. 1 Acdo. Núm. Exp. 619/2026.
De la Guerra Guevara María Elena Vs. Banco Azteca Sa Institución de Banca Múltiple. Oral Mercantil C-Auto Admis. de Demanda. 1 Acdo. Núm. Exp. 507/2026.
AUDIENCIAS
García Lozano Claudia Vs. Cadiz Venture S.A. de C.V. y Agudo Mille Juan Miguel. C-Acta de Aud. de Juic. Oral Mercantil. 1 Audiencia. Núm. Exp. 1027/2025.
Medline México S de R.L. de C.V. Vs. Saar International Health Group. C-Acta de Aud. Medios Preparatorios Mercantil. 1 Audiencia. Núm. Exp. 390/2026.
SENTENCIA DEFINITIVA DEL 28 DE MAYO DEL 2026
García Lozano Claudia Vs. Cadiz Venture S.A. de C.V. y Agudo Mille Juan Miguel. Oral Mercantil C-Sent. Def. 1 Núm. Exp. 1027/2025

EL SECRETARIO DE ACUERDOS
LIC. ELOY CANTERA MONTIEL

DÉCIMO QUINTO DE LO CIVIL DE PROCESO ORAL Y DE TUTELA DE DERECHOS HUMANOS DE LA CIUDAD DE MÉXICO

SECRETARÍA "A"
ACUERDOS DEL 28 DE MAYO DEL 2026

Adelanto Express S.A. de C.V. Sofom Enr Vs. Carrera Acosta Ricardo. Providencias Precautorias Mercantil Girar Oficio Siara. 1 Acdo. Núm. Exp. 841/2025.
Aguilar Álvarez y de Alba Javier Bernardo Vs. Seguros Banorte S.A. de C.V. Grupo Financiero Banorte. Otros Oralidad Mercantil 1 Acdo. Núm. Exp. 599/2026.
Azteca Novelas S.A. P. I de C.V. Vs. Promotora Deportiva del Valle de Orizaba A.C. Oral Mercantil Pasa a Interlocutoria. 2 Acdos. Núm. Exp. 40/2021.
Banco Mercantil del Norte, S.A. Institución de Banca Múltiple Grupo Financiero Banorte. Vs. Austral Centauri S.A. de C.V. y Nava Ramírez Edgar. Ejecutivo Mercantil 1 Acdo. en Expedientillo. Núm. Exp. 959/2024 Expedientillo.
Banco Monex Sa Institución de Banca Múltiple Monex Grupo Financiero Vs. Patiño Román Antonio Edmundo. Providencias Precautorias Mercantil Oficio Siara. 1 Acdo. Núm. Exp. 157/2026.
Banco Plata Sa Institución de Banca Múltiple Vs. Díaz González Gaona Óscar Martín. Providencias Precautorias Mercantil Autr. Copias. 1 Acdo. Núm. Exp. 217/2026.
Banco Santander México Sociedad Anónima de Institución de Banca Múltiple Grupo Financiero Santander México Vs. Jugueteros Mexicanos S.A. de C.V. y Guízar González Daniel y Guízar Guzmán Daniel. Ejecutivo Mercantil Oral Mercantil Ced de Notificación. 1 Acdo. en Amparo. Núm. Exp. 857/2025 Amparo Directo Senten 15-04-26.
BBVA México Sociedad Anónima Institución de Banca Múltiple Grupo Financiero BBVA México Vs. Heredia Asomoza Cristina Sofía. Oral Mercantil Admite. 1 Acdo. Núm. Exp. 294/2026.
BBVA México, Sociedad Anónima, Institución de Banca Múltiple, Grupo Financiero BBVA México Vs. Perz Manzanero Gina Chiquinquira. Oral Mercantil Esstese. 2 Acdos. Núm. Exp. 647/2025.
BBVA México, Sociedad Anónima, Institución de Banca Múltiple, Grupo Financiero BBVA México Vs. Espinosa Nolasco Rafael Alberto. Providencias Precautorias Mercantil Oficio Desbloqueo. 1 Acdo. Núm. Exp. 64/2026.
BBVA México, Sociedad Anónima, Institución de Banca Múltiple, Grupo Financiero BBVA México y BBVA México, S.A., Institución de Banca Múltiple, Grupo Financiero BBVA México Vs. García Estudillo Melina. Ejecutivo Mercantil Oral Mercantil Fijada la Litis. 1 Acdo. Núm. Exp. 1304/2025.
BBVA México, Sociedad Anónima, Institución de Banca Múltiple, Grupo Financiero BBVA México. Vs. Gómez Escudero Rafael Héctor. Oral Mercantil Esstese. 2 Acdos. Núm. Exp. 304/2025.
Corporativo Laudex Sapi de C.V. Sofom Enr Vs. Domínguez Magallón Frida Adilet y Magallón Rodríguez Ana Paula. Ejecutivo Mercantil Oral Mercantil Agrega Oficio Conocimiento Actuario Revision. 2 Acdos. en Amparo. Núm. Exp. 764/2025 Amparo Indirecto 1509/2025-Iv.
Dellekamp González Ulloa Derek Stephen Vs. Marcel Carreño Chenet. Oral Mercantil Admite Inc. Intereses Moratorios. 5 Acdos. Núm. Exp. 981/2024.
Dellekamp González Ulloa Derek Stephen Vs. Marcel Carreño Chenet. Oral Mercantil Arega Oficio por Cumplida la Ejecutoria. 1 Acdo. en Amparo. Núm. Exp. 981/2024 680/2025.
Fernández Camargo Andrés Vs. Abstracta Mktg Intelligence Sociedad Anónima de Capital Variable. Providencias Precautorias Mercantil Oficio Archivo. 1 Acdo. en Expedientillo. Núm. Exp. 329/2023.
Fl Distribución S.A. de C.V. Vs. Garibay Morales Luis Gerardo. Oral Mercantil Admite Revisión. 1 Acdo. en Amparo. Núm. Exp. 7/2022 Amparo Directo Luis Gerardo.
Instituto del Fondo Nacional para el Consumo de Los Trabajadores Vs. Soto Mendoza Lilyanna. Otros Oralidad Mercantil Desecha. 1 Acdo. Núm. Exp. 384/2026.
Jiménez Castañeda José Alfredo Vs. Velázquez Navarrete Marco Antonio y Vázquez Navarrete Marco Antonio. Ejecutivo Mercantil Oral Mercantil Girar Oficio. 2 Acdos. Núm. Exp. 11/2026.
Koe Mexicana S.A. de C.V. Vs. Montaño Ramírez David. Ejecutivo Mercantil Prevencion. 1 Acdo. Núm. Exp. 497/2026.
Secreto. Providencias Precautorias Mercantil Admite. 1 Acdo. en Incidente. Núm. Exp. 297/2026 Inc. Providencias.
Secreto. Ejecutivo Mercantil Desecha. 1 Acdo. Núm. Exp. 374/2026.
Secreto. Ejecutivo Mercantil Oral Oralidad Mercantil Desecha. 1 Acdo. Núm. Exp. 404/2026.
Secreto. Ejecutivo Mercantil Oral Oralidad Mercantil Desecha. 1 Acdo. Núm. Exp. 417/2026.
Secreto. Ejecutivo Mercantil Desecha. 1 Acdo. Núm. Exp. 424/2026.
Secreto. Ejecutivo Mercantil Desecha. 1 Acdo. Núm. Exp. 437/2026.
Secreto. Ejecutivo Mercantil Desecha. 1 Acdo. Núm. Exp. 531/2026.
Secreto. Ejecutivo Mercantil Requerimiento. 1 Acdo. Núm. Exp. 625/2026.
Secreto. Providencias Precautorias Mercantil Exhibe Acuse. 1 Acdo. Núm. Exp. 841/2025.
Toledo García Jesús Vs. Domingo Ignacio Hidalgo Gordillo. Oral Civil Oficio. 1 Acdo. en Expedientillo. Núm. Exp. 171/2020 Expedientillo.

SOLO CONSULTA
SOLO CONSULTA
SOLO CONSULTA

AUDIENCIAS

Banco Mercantil del Norte Sa Institución de Banca Múltiple Grupo Financiero Banorte Vs. Vaf Company Sociedad Anónima de Capital Variable y Verástegui Theurel Juan Francisco. Aud. Prelim. Ejecutivo Mercantil Oral Mercantil. 1 Audiencia. Núm. Exp. 777/2025.

Vidal Acosta María Vianey Vs. Miramón de la Rosa Eneas I y de la Rosa Valgañon de Miramón María Ángela y Miramón Vargas Ildefonso y Director del Registro Público de la Propiedad y del Comercio de la Ciudad de México. Aud. de Juic. Prescrip. Positiva Oralidad Civil. 1 Audiencia. Núm. Exp. 637/2023.

SENTENCIA DEFINITIVA DEL 28 DE MAYO DEL 2026

Vidal Acosta María Vianey Vs. Miramón de la Rosa Eneas I y de la Rosa Valgañon de Miramón María Ángela y Miramón Vargas Ildefonso y Director del Registro Público de la Propiedad y del Comercio de la Ciudad de México. Prescrip. Positiva Oralidad Civil Sent. Def. 1 Núm. Exp. 637/2023

LA SECRETARIA DE ACUERDOS
LIC. ARGELIA ÁLVAREZ ROCHA

SECRETARÍA "B"
ACUERDOS DEL 28 DE MAYO DEL 2026

Nacional Financiera, Sociedad Nacional de Crédito, Institución de Banca de Desarrollo Vs. Comercializadora Cachaco S.A. de C.V. y Rivera Álvarez Carlos Alberto. Oral Mercantil Dada Cuenta. 1 Acdo. Núm. Exp. 532/2022 Bis. 1 Oral Mercantil.

Qualtop S.A. de C.V. Vs. Ptmprime S.A. de C.V. Ifpe. Otros Oralidad Mercantil No Autoriza. 1 Acdo. Núm. Exp. 522/2023.

Secreto. Oral Mercantil Autoriza. 2 Acdos. Núm. Exp. 1152/2025.

Secreto. Ejecutivo Mercantil Ced Sin Dilig. 2 Acdos. Núm. Exp. 1162/2025.

Secreto. Oral Civil Sin Lugar. 1 Acdo. Núm. Exp. 178/2026.

Secreto. Ejecutivo Mercantil Amparo Directo. 1 Acdo. en Amparo. Núm. Exp. 318/2024.

Secreto. Oral Mercantil Concluido. 1 Acdo. en Amparo. Núm. Exp. 345/2022 Amparo Directo Nueva Wal Mart.

Secreto. Oral Mercantil Desecha Recurso Rev. 1 Acdo. en Amparo. Núm. Exp. 345/2022 Directo de Redblu.

Secreto. Providencias Precautorias Mercantil Admision. 1 Acdo. Núm. Exp. 355/2026.

Secreto. Otros Oralidad Mercantil Sicor. 2 Acdos. Núm. Exp. 418/2026.

Secreto. Providencias Precautorias Mercantil Requerimiento. 1 Acdo. Núm. Exp. 628/2026.

SENTENCIA DEFINITIVA DEL 28 DE MAYO DEL 2026

Zarco Nevel María Elena Vs. Deremate Com México S de R.L. de C.V. Ejecutivo Mercantil Oral Mercantil Sent Def. 1 Núm. Exp. 612/2025

LA SECRETARIA DE ACUERDOS
LIC. SANDRA ITZEL ZARATE

SECRETARÍA "C"
ACUERDOS DEL 28 DE MAYO DEL 2026

Ávila Ramírez Diana Andrea y Torres Sánchez Emmanuel Vs. Corporativo Patrimonial Hipotecario S.A. de C.V. Oral Civil Nhl. 2 Acdos. Núm. Exp. 190/2024.

Ávila Ramírez Diana Andrea y Torres Sánchez Emmanuel Vs. Corporativo Patrimonial Hipotecario S.A. de C.V. Oral Civil Nhl. 2 Acdos. en Cuadernillo. Núm. Exp. 190/2024 Providencias Precautorias.

Banco Autofin México Sociedad Anónima de Banca Múltiple Vs. Vargas Zuani Carlos Alberto. Otros Oralidad Mercantil Desecha. 1 Acdo. Núm. Exp. 606/2026.

Beyka Sheldon S.A. de C.V. Vs. Hospital de la Mujer y Secretaria de Salud del Gobierno de la Ciudad de México. Oral Mercantil 3 Acdos. Núm. Exp. 256/2025.

Camacho Guzmán Rafael Vs. Luis Carlos Bertrand Infante (su Sucesion). Oral Civil 1 Acdo. Núm. Exp. 669/2018.

Corp Blue Consultores & Asociados S.A. de C.V. Vs. Pfs de México Sapi de C.V. Medios Preparatorios Mercantil Turno Exhorto. 1 Acdo. Núm. Exp. 359/2026.

Haycash Sapi de C.V. Vs. Hernández Mancilla Mario Alberto y Guerra Santopietro Jéssica. Oral Mercantil Admision. 1 Acdo. Núm. Exp. 343/2026.

Ingressio México S.A. de C.V. Vs. Innovación Acelerada A.C. y Serdán González Iván y González Esparza Leticia. Otros Oralidad Mercantil Prev. 1 Acdo. Núm. Exp. 590/2026.

Secreto. Ejecutivo Mercantil Oral Oralidad Mercantil 1 Acdo. Núm. Exp. 339/2026.

Secreto. Ejecutivo Mercantil 1 Acdo. Núm. Exp. 519/2024.

Secreto. Ejecutivo Mercantil Oral Oralidad Mercantil 1 Acdo. Núm. Exp. 596/2026.

Secreto. Ejecutivo Mercantil 1 Acdo. Núm. Exp. 616/2026.

Secreto. Ejecutivo Mercantil 1 Acdo. Núm. Exp. 619/2026.

AUDIENCIA

Victoria Islas María Lidia Vs. Landgrave Ibáñez Mario. Aud. de Juic. Reiv. Oralidad Civil. 1 Audiencia. Núm. Exp. 306/2023.

LA SECRETARIA DE ACUERDOS
LIC. CLAUDIA MERA ROSAS

DÉCIMO SEXTO DE LO CIVIL DE PROCESO ORAL Y DE TUTELA DE DERECHOS HUMANOS DE LA CDMX

SECRETARÍA "A"
ACUERDOS DEL 28 DE MAYO DEL 2026

Alcocer Díaz Miguel Ángel Vs. Castillo Hernández Ma. Mónica y Salazar Marín Nora. Ejecutivo Mercantil Oral Mercantil 1 Acdo. Núm. Exp. 80/2025.

Auto Amecah S.A. de C.V. Vs. García Rodríguez María Ana y García Beristain Pilar. Ejecutivo Mercantil Oral Mercantil 2 Acdos. Núm. Exp. 452/2026.

Autofinanciamiento México S.A. de C.V. Vs. Mendo Pérez María del Rosario y Pérez Cerecedo María del Carmen y Mendo Hidalgo Reyes Federico y Granados García Ricardo. Oral Mercantil 1 Acdo. Núm. Exp. 701/2025.

Banca Afirme, Sociedad Anónima, Institución de Banca Múltiple, Afirme Grupo Financiero Vs. Loperena Loperena Zayda Agnes. Ejecutivo Mercantil Oral Mercantil 1 Acdo. Núm. Exp. 952/2025.

Banco Mercantil del Norte Sa Institución de Banca Múltiple Grupo Financiero Banorte Vs. Mercantil de Productos Morelos S.A. de C.V. y Calderón Mendoza Benjamín Andrés. Ejecutivo Mercantil Oral Mercantil 1 Acdo. Núm. Exp. 216/2026.

Banco Santander México S.A. Institución de Banca Múltiple Grupo Financiero Santander México Vs. Ingeniería Avanzada en Acero y Construcción S.A. de C.V. y Maldonado Cruz María Aurora y López Maldonado Óscar. Ejecutivo Mercantil Oral Mercantil 1 Acdo. Núm. Exp. 661/2025.

Banco Santander México Sa Institución de Banca Múltiple Grupo Financiero Santander México Vs. Miranda Torres Diana. Ejecutivo Mercantil 1 Acdo. Núm. Exp. 771/2024.

Banco Satander México, S.A. Institución de Banca Múltiple, Grupo Financiero Santander Vs. Desarrollos Tulum Habitania Gmb, S.A. P. I. de C.V. y Otros. Vía de Apremio Civil 1 Acdo. en Expedientillo_ Expediente_No_Conocido. Núm. Exp. 20/2026.

Beck Internacional de México S de R.L. de C.V. Vs. Inmobiliaria Anah S.A. de C.V. y Montes Suárez Alfonso y Montalvo Farraez Ricardo Ernesto. Oral Mercantil 1 Acdo. Núm. Exp. 716/2022.

Corporativo Laudex Sapi de C.V. Sofom Enr Vs. Sánchez Maldonado Uriel y Granados Mancera Pedro Alberto. Oral Mercantil 1 Acdo. Núm. Exp. 411/2026.

Gm Financial de México S.A. de C.V. Sofom Er Vs. Zaragoza Santillañez Víctor Manuel. Ejecutivo Mercantil Oral Mercantil 1 Acdo. Núm. Exp. 31/2026.

González Sánchez Óscar Manuel Vs. Centro de Contacto de Servicios S.A. de C.V. y Galindo Domínguez Luis Javier y López Fernández María de Lourdes Luscinda y Fernández Sotelo Ricardo Miguel Agustín Diego. Oral Civil 1 Acdo. Núm. Exp. 616/2025.

Gutiérrez Tovar María del Carmen Vs. Pérez Hernández Lucía y Director General del Registro Público de la Propiedad y del Comercio de la Ciudad de México y Méndez Rosas Martín Javier y Sólida Administradora de Portafolios Sociedad Anónima de Capital Variable Sociedad Financiera de Objeto Múltiple Entidad Regulada Grupo Financiero Banorte. Oral Civil 1 Acdo. Núm. Exp. 932/2024.

Martínez Pérez Consuelo Vs. Rojano Luna Zenón y Rojano Cansino Felipe de Jesús. Ejecutivo Mercantil Oral Mercantil 1 Acdo. Núm. Exp. 452/2025.

SOLO CONSULTA

Monto Fácil Sociedad Anónima Promotora de Inversión de Capital Variable Sociedad Financiera de Objeto Múltiple Entidad No Regulada También Conocida como Monto Fácil Sapi de C.V. Sofom Enr Vs. Rentería Molina María Agustina. Oral Mercantil 1 Acdo. en Cuaderno_ Amparo_Act. Núm. Exp. 702/2025 Amparo Directo.
Pacheco Frutos Martín Francoise Vs. Martínez Alcántara Rosario. Ejecutivo Mercantil Oral Mercantil 1 Acdo. Núm. Exp. 1152/2025.
Pérez Salazar Acevedo José Carlos Vs. Durán Vázquez Gabriel y Santana Ruíz Felipe. Oral Mercantil 1 Acdo. Núm. Exp. 632/2026.
Pérez Salazar Acevedo José Carlos Vs. Santana Ruíz Felipe y Durán Vázquez Gabriel. Oral Mercantil 1 Acdo. Núm. Exp. 631/2026.
Rodríguez Bernardo Ángel Vs. Seguros Ve por más Sa Grupo Financiero Ve por Más. Oral Mercantil 1 Acdo. Núm. Exp. 292/2023.
Secreto. Ejecutivo Mercantil Oral Mercantil 1 Acdo. Núm. Exp. 341/2023.
Secreto. Oral Mercantil 1 Acdo. Núm. Exp. 571/2026.
Secreto. Providencias Precautorias Mercantil 1 Acdo. Núm. Exp. 572/2026.
Secreto. Ejecutivo Mercantil Oral Mercantil 1 Acdo. Núm. Exp. 580/2026.
Secreto. Ejecutivo Mercantil Oral Mercantil 1 Acdo. Núm. Exp. 582/2026.
Secreto. Ejecutivo Mercantil Oral Oralidad Mercantil 1 Acdo. Núm. Exp. 630/2026.
Secreto. Ejecutivo Mercantil Oral Mercantil 1 Acdo. Núm. Exp. 980/2025.
Sofimex Institución de Garantías Sa antes Afianzadora Sofimex Sa Vs. Solherco S.A. de C.V. y Hernández Recio Beatriz Lucis. Oral Mercantil 1 Acdo. Núm. Exp. 826/2025.
Soluciones Cocrea Sapi de C.V. Sofom Enr Vs. Camiro Torreblanca María Alejandra. Ejecutivo Mercantil Oral Mercantil 1 Acdo. Núm. Exp. 160/2026.
Vértice de Negocios S.A. de C.V. Vs. Inventec S.A. de C.V. y Carpinteyro Calderón Purificación y Calderón Lacaraz Purificacion. Ejecutivo Mercantil Oral Mercantil 1 Acdo. Núm. Exp. 841/2025.

LA SECRETARIA DE ACUERDOS
LIC. TANIA GARCÍA ORTÍZ

SECRETARÍA "B"
ACUERDOS DEL 28 DE MAYO DEL 2026

BBVA México, S.A., Institución de Banca Múltiple, Grupo Financiero BBVA México Vs. Servicios de Monitoreo Biomedidos S.A. de C.V. y Martínez Napoleon José Alberto y Martínez Napoleon Jorge Luis. Ejecutivo Mercantil 1 Acdo. Núm. Exp. 574/2026.
Constructora e Inmobiliaria Perinorte, S.A. de C.V. Vs. Operadora Minorista Londres, S de R. L. de C.V. Oral Mercantil 1 Acdo. Núm. Exp. 584/2026.
Financiera Sustentable de México S.A. de C.V. Sfp Vs. Econ Saex S.A. de C.V. y Salinas Jiménez José Pablo y Salinas Jiménez María Isabel. Oral Mercantil 1 Acdo. Núm. Exp. 633/2026.
Nauma Development Group, S.A. de C.V. Vs. Cabañas Tamayo José Luis. Oral Mercantil 1 Acdo. Núm. Exp. 595/2026.
SENTENCIAS INTERLOCUTORIAS
Autoexpress Inbursa S.A. de C.V. Sofom Er Grupo Financiero Inbursa antes Cetelem S.A. de C.V. Sofom Er Vs. Loyola Rivera Cielo Monik. Ejecutivo Mercantil Oral Mercantil Sent. Interl. 1 Núm. Exp. 556/2026
Autoexpress Inbursa S.A. de C.V. Sofom Er Grupo Financiero Inbursa antes Cetelem S.A. de C.V. Sofom Er Vs. Monsalvo Gil Miguel. Ejecutivo Mercantil Oral Mercantil Sent. Interl. 1 Núm. Exp. 555/2026

LA SECRETARIA DE ACUERDOS
LIC. MABEL RÍOS RICOY

SECRETARÍA "C"
ACUERDOS DEL 28 DE MAYO DEL 2026

Banco Mercantil del Norte Sa Institución de Banca Múltiple Grupo Financiero Banorte Vs. Díaz Jiménez Patsy Roxana. Ejecutivo Mercantil Oral Mercantil 1 Acdo. Núm. Exp. 517/2026.
BBVA México Sa Institución de Banca Múltiple Grupo Financiero BBVA México Vs. Setric Best S de R.L. de C.V. y Velázquez Estrada Rolando y Velázquez Estrada Alfredo y Angon Santos María Aurora. Providencias Precautorias Mercantil 1 Acdo. Núm. Exp. 1238/2025.
Caja de Previsión de la Policía Preventiva de la Ciudad de México Vs. López Sánchez Víctor Rubén. Oral Civil 1 Acdo. Núm. Exp. 358/2026.
Detisa Comercial Petróleo S.A. de C.V. Vs. Gasolineria la Hacienda de Xico S.A. de C.V. Ejecutivo Mercantil Oral Mercantil 2 Acdos. Núm. Exp. 538/2025.
Financiera Sustentable de México Sociedad Anónima de Capital Variable Sociedad Financiera Popular Vs. Grupo 438 Sociedad Anónima de Capital Variable y Cruces Plata Jeny y Aboytes Carrillo Omar. Oral Mercantil 1 Acdo. en Incidente. Núm. Exp. 277/2026 Providencias Precautorias.
Hernández Méndez Guadalupe Elizabeth Vs. Palacios Carmona Humberto y Arellano Almanza María de la Luz. Ejecutivo Mercantil Oral Mercantil 1 Acdo. Núm. Exp. 557/2026.
Jvs Inc. México S.A. de C.V. Vs. Regio Aceros y Maquilas S.A. de C.V. y Alcocer Quroz Edgar Arturo. Ejecutivo Mercantil Oral Mercantil 1 Acdo. Núm. Exp. 467/2026.
Liverpool Pc, S.A. de C.V. Vs. Ruíz Velasco María Elene. Ejecutivo Mercantil Oral Mercantil 1 Acdo. Núm. Exp. 559/2026.
N. R. Finance México Sociedad Anónima de Capital Variable Vs. Díaz García Ingeniería, S.A. de C.V. y Castillo González Yolanda Jacqueline. Ejecutivo Mercantil Oral Mercantil 1 Acdo. Núm. Exp. 1109/2025.
Nr Finance México S.A. de C.V. Vs. Cruz Osuna Jorge Enrique. Oral Mercantil 1 Acdo. Núm. Exp. 566/2026.
Nr Finance México S.A. de C.V. Vs. Tapia Carmona Gabriela. Ejecutivo Mercantil Oral Mercantil 1 Acdo. Núm. Exp. 466/2026.
Nr Finance México, S.A. de C.V. Vs. García Martínez Mercedes Esmeralda. Ejecutivo Mercantil Oral Mercantil 1 Acdo. Núm. Exp. 577/2026.
Nueva Elektra del Milenio, S.A. de C.V. Vs. Ingeniería Coliseum S.A. de C.V. y Bulmaro Delgado Bahena. Ejecutivo Mercantil Oral Mercantil 1 Acdo. Núm. Exp. 1186/2025.
Operadora de Casas Club Tcp S.A. de C.V. Vs. Pelayo Pinillos Jorge. Medios Preparatorios Mercantil 1 Acdo. Núm. Exp. 549/2026.
Publiseg Vs. Cabrera Juárez Rogelio. Ejecutivo Mercantil Oral Mercantil 1 Acdo. Núm. Exp. 567/2026.
Secreto. Providencias Precautorias Mercantil 1 Acdo. Núm. Exp. 586/2026.
Servicios Financieros Soriana Sapi de C.V. Sofom Enr Vs. Yuen Hernández Jerson. Juris. Voluntaria Mercantil 1 Acdo. Núm. Exp. 486/2026.
Sistema de Crédito Automotriz, S.A. de C.V. Vs. Oseguera Sánchez Nieves María. Ejecutivo Mercantil Oral Mercantil 1 Acdo. en Expedientillo. Núm. Exp. 988/2025.
Somerlanne S.A. de C.V. Vs. Diseño Arkitech S.A. de C.V. Oral Mercantil 1 Acdo. Núm. Exp. 478/2026.
Unifin Financiera Sociedad Anónima Bursastil de Capital Variable Vs. Mata Morales Paola y Soto Escarzaga José Aarón. Oral Mercantil 1 Acdo. Núm. Exp. 419/2021.
AUDIENCIAS
Convegas Centro Norte, S.A. de C.V. Vs. Servicios Simpa, S.A. de C.V. Aud. Prelim. (Convenio) Oral Mercantil. 1 Audiencia. Núm. Exp. 997/2025.
Envios a Bordo S.A. de C.V. Vs. Chubb Seguros México S.A. Aud. Prelim. Oral Mercantil. 1 Audiencia. Núm. Exp. 87/2026.
SENTENCIA INTERLOCUTORIA NO PUBLICADA
Decofe Vs. Rosales Zamora Erick. Ejecutivo Mercantil Oral Mercantil Sent. Interl. 1 Núm. Exp. 319/2025

LA SECRETARIA DE ACUERDOS
LIC. MABEL RÍOS RICOY

DÉCIMO SÉPTIMO DE LO CIVIL DE PROCESO ORAL

SECRETARÍA "A"
ACUERDOS DEL 28 DE MAYO DEL 2026

Abastecedora de Coches S.A. de C.V. Vs. Núñez Preza Ramón Rey y Amavisca Hernández Raúl. Ejecutivo Mercantil 1 Acdo. Núm. Exp. 454/2025.
Aguilar Núñez José Lázaro Vs. HSBC Seguros S.A. de C.V. Grupo Financiero HSBC y HSBC México Sa Institución de Banca Múltiple Grupo Financiero HSBC. Otros Oralidad Mercantil Acuerdo. 1 Acdo. Núm. Exp. 631/2026.
Arrendomovil de México S.A. de C.V. Vs. Guzmán Triana Manuel y Triana Prado Luz María y Guzmán Sánchez Pedro Rodrigo. Ejecutivo Mercantil 1 Acdo. Núm. Exp. 851/2024.
Autopartes Salav Roshfrans S.A. de C.V. Vs. Juárez Pérez Juan Pablo. Ejecutivo Mercantil 1 Acdo. Núm. Exp. 874/2025.
Banco Sabadell Sociedad Anónima Institución de Banca Múltiple Vs. Autopartes Brokers, S.A. de C.V. Ejecutivo Mercantil 2 Acdos. Núm. Exp. 937/2024.

SOLO CONSULTA

BBVA México, Sociedad Anónima, Institución de Banca Múltiple, Grupo Financiero BBVA México Vs. Herrera Fuentes Karen. Otros Oralidad Mercantil 1 Acdo. en Cuaderno_Amparo_Act. Núm. Exp. 967/2025 Amparo Directo Promov. por BBVA México, Sociedad Anónima, Institución de Banca Múltiple, Grupo Fin.

Ccp Moda Internacional S.A. de C.V. Vs. H & P International Cargo S.A. de C.V. y Pérez Rosas Alejandra. Ejecutivo Mercantil Oral Oralidad Mercantil 1 Acdo. Núm. Exp. 127/2021 Tomo Ii.

Crédito Único, S.A. de C.V., S. O. F. O. M., E. N. R. Vs. Valencia Popoca Manuel Alejandro. Ejecutivo Mercantil 1 Acdo. Núm. Exp. 37/2026.

Engineering Simulation Scientific Software México S.A. de C.V. Vs. Soliqtec México Internacional S.A. de C.V. Medios Preparatorios Mercantil 1 Acdo. Núm. Exp. 194/2026.

Espinosa de Los Monteros Martínez Arturo Vs. Ramírez Ibarra Javier. Ejecutivo Mercantil Oral Mercantil 1 Acdo. Núm. Exp. 417/2026.

Fisher S Condesa S de R.L. de C.V. Vs. Impulsora Laboral S.A. de C.V. Ejecutivo Mercantil 1 Acdo. Núm. Exp. 64/2025.

Hernández Martínez Marisol Vs. Zúñiga Sánchez Germán. Otros Oralidad Mercantil Acuerdo. 1 Acdo. Núm. Exp. 624/2026.

Instacapital, S.A. de C.V. Vs. Gómez Álvarez Tostado También Conocido como Carlos Gabriel Gómez Álvarez Carlos Gabriel. Oral Mercantil 1 Acdo. Núm. Exp. 221/2023.

Martínez Carrillo Felisa y Calderón Martínez Rocío y Calderón Martínez Ramón. Juris. Voluntaria Civil 1 Acdo. Núm. Exp. 414/2026.

Martínez García Perla Liliana Vs. Nacional Financiera Sociedad Nacional de Creidto en su Carácter de Fiduciaria de Propiedad del Gobierno Federal y Instituto para Devolver Al Pueblo Lo Robado Indep y C Director del Registro Público de la Propiedad y de Comercio de la Ciudad de México. Otros Oralidad Civil 1 Acdo. Núm. Exp. 347/2025.

Nr Finance México S.A. de C.V. Vs. Casa Marzam S.A. de C.V. y Grupo Comercial e Industrial Marzam Sapi de C.V. Providencias Precautorias Mercantil 1 Acdo. Núm. Exp. 924/2025.

Oropeza García Abilene Vs. Proyecto Alpha Hardin S.A. de C.V. Providencias Precautorias Mercantil 1 Acdo. Núm. Exp. 627/2026.

Padilla Ruíz José Vs. Esperanza Bringas. Oral Civil 1 Acdo. Núm. Exp. 651/2018.

Parque Prendes S.A. de C.V. Vs. Asociación de Colonos Zedec Santa Fe A.C. y Banco Mercantil del Norte Sa Institución de Banca Múltiple Grupo Financiero Banorte en Calidad de Fiduciario del Fideicomiso en Administración F 750323. Otros Oralidad Mercantil Acuerdo. 1 Acdo. Núm. Exp. 364/2025 Tomo Ii.

Rico Guevara Salvador Rodrigo Vs. BBVA Seguros México S.A. de C.V. Grupo Financiero BBVA México. Otros Oralidad Mercantil 1 Acdo. Núm. Exp. 971/2025.

Santillán Contreras Juan Carlos Vs. Lizardi Bedolla César Alexis. Ejecutivo Mercantil Acuerdo. 1 Acdo. Núm. Exp. 217/2026.

Sistema de Crédito Automotriz S.A. de C.V. Vs. Rosales Santiago Francisico. Ejecutivo Mercantil 1 Acdo. Núm. Exp. 1044/2025.

Volkswagen Leasing S.A. de C.V. Vs. Morales Saldaña Nieves Elizabeth. Ejecutivo Mercantil 1 Acdo. Núm. Exp. 1047/2025.

AUDIENCIA

Arroyo Martínez María Natividad Vs. Unitaria Inversión Inmobiliaria S.A. Otros Oralidad Civil. 1 Audiencia. Núm. Exp. 1344/2025.

SENTENCIA DEFINITIVA DEL 28 DE MAYO DEL 2026

Arroyo Martínez María Natividad Vs. Unitaria Inversión Inmobiliaria S.A. Otros Oralidad Civil Acdo. 1 Núm. Exp. 1344/2025

LA SECRETARIA DE ACUERDOS
LIC. IVETTE MIRIAM VILLEGAS ÁNGELES

SECRETARÍA "B"
ACUERDOS DEL 28 DE MAYO DEL 2026

Accendo Banco Sa Institución de Banca Múltiple en Liquidación Judicial Vs. Djemal Nehmad Carlos. Medios Preparatorios Oral Mercantil 1 Acdo. Núm. Exp. 372/2025.

Aquino Cortés Hilda Vs. Ortega Álvarez Oswaldo Salvador y Integración Política Mexiquense A.C. Otros Oralidad Civil 1 Acdo. Núm. Exp. 852/2024.

Arroyo Pérez Francisco su Sucesión Vs. Hir Compañía de Seguros S.A. de C.V. Otros Oralidad Mercantil 1 Acdo. Núm. Exp. 232/2026.

Banco Invex S.A. Institución de Banca Múltiple Invex Grupo Financiero División Fiduciaria del Fideicomiso Irrevocable de Centro de Capital 860 Vs. Rodríguez Fuentes Víctor Hugo. Otros Oralidad Mercantil 1 Acdo. Núm. Exp. 625/2026.

Banco Santander México Sa Institución de Banca Múltiple Grupo Financiero Santander México Vs. Dcgp Rro Logística y Transportación S.A. de C.V. y Rosas Narciso Monserrat. Ejecutivo Mercantil Oral Mercantil 1 Acdo. Núm. Exp. 1322/2025.

Barros Navarro José Santiago Vs. Pavos y Patos Maya S.A. de C.V. y Arranque e Impulso Rural S.A. de C.V. Otros Oralidad Mercantil Acuerdo. 1 Acdo. Núm. Exp. 888/2025.

Caballero Cruz Reynel Armando Vs. Banco Nacional de México Sa Integrante del Grupo Financiero Banamex. Otros Oralidad Mercantil 1 Acdo. Núm. Exp. 212/2026.

Cawsa S.A. de C.V. Vs. Solís Herrera Lidia Nelly. Otros Oralidad Mercantil 1 Acdo. Núm. Exp. 718/2024.

Conde Castro Javier Vs. Servicios de Cobranza Recuperación y Seguimiento S.A. de C.V. y Banco Santander México Sa Institución de Banca Múltiple Grupo Financiero Santander México. Otros Oralidad Mercantil 1 Acdo. en Cuaderno_Amparo_Dem. Núm. Exp. 68/2025 Amparo Directo Promov. por Banco Santander México Sa Institución de Banca Múltiple Grupo Financier.

García Galán Rigoberto y Villeda Trejo María de Jesús Vs. Zamora Buitrón Guillermo y Zamora Buitrón de Sánchez Luz María y Zamora Buitrón de Mendoza Concepción y Zamora Buitrón de Rico María Esther y Zamora Buitrón de López María del Carmen y Zamora Buitrón Alfredo Benjamín y Zamora Buitrón Humberto Andrés y Amez Zamora Felipe y el Registro Pulico de la Propiedad y Comercio de la Ciudad de México. Otros Oralidad Civil 8 Acdos. Núm. Exp. 102/2026.

Gm Financial de México S.A. de C.V. Sociedad Financiera de Objeto Múltiple Entidad Regulada Vs. Bonansea Dimitrj. Ejecutivo Mercantil Oral Mercantil 1 Acdo. Núm. Exp. 942/2025.

Ifg Soluciones Sociedad Anónima de Capital Variable Sociedad Financiera de Objeto Múltiple Entidad No Regulada Vs. Carnes y Quesos Regionales Sociedad de Responsabilidad Limitada de Capital Variable y López Gutiérrez Enrique. Ejecutivo Mercantil Oral Mercantil 1 Acdo. Núm. Exp. 1052/2025.

Manteslab S.A. de C.V. Vs. Gil Arellano Christian de Jesús. Otros Oralidad Mercantil 1 Acdo. Núm. Exp. 462/2026.

Martínez Gallardo María Fernandina También Conocida como María Elena Martínez Gallardo Vs. Mota Avilés Héctor Alejandro y Motta Avilés Ángel Jaime y Motta Avilés Héctor Alejandro. Otros Oralidad Mercantil Acuerdo. 1 Acdo. en Cuaderno_Amparo_Dem. Núm. Exp. 172/2025. Amparo Directo Promov. por Héctor Alejandro Mota Avilés.

Martínez Gallardo María Fernandina También Conocida como María Elena Martínez Gallardo Vs. Mota Avilés Héctor Alejandro y Motta Avilés Ángel Jaime y Motta Avilés Héctor Alejandro. Ejecutivo Mercantil Acuerdo. 3 Acdos. en Amparo. Núm. Exp. 172/2025 Tomo Ii Amparo Directo Promov. por Héctor Alejandro Motta Avilés.

Martínez Ríos Mario Alberto Vs. Espejel Gómez Angélica María. Otros Oralidad Civil Acuerdo. 1 Acdo. en Expedientillo. Núm. Exp. 280/2023.

Nauma Development Group, S.A. De C.V. Vs. Rodríguez Balbuena Alma Leticia. Otros Oralidad Mercantil Acuerdo. 1 Acdo. Núm. Exp. 595/2026.

Navarro Barriga Gerardo Vs. Rosas Muñoz Andrea. Ejecutivo Mercantil 2 Acdos. Núm. Exp. 1135/2025.

Recovia S.A. de C.V. Vs. Campos Caudillo Jesús. Ejecutivo Mercantil 1 Acdo. Núm. Exp. 605/2026.

Ríos Castillo Hugo Fernando Vs. Fortanel y Camacho María Luisa Cayetana. Otros Oralidad Civil 1 Acdo. en Expedientillo. Núm. Exp. 735/2023.

Secreto. Otros Oralidad Mercantil Acuerdo. 1 Acdo. Núm. Exp. 558/2026.

Secreto. Providencias Precautorias Mercantil Acuerdo. 1 Acdo. Núm. Exp. 635/2026.

Sofom Inbursa, Sociedad Anónima de Capital Variable, Sociedad Financiera de Objeto Múltiple, Entidad Regulada, Grupo Financiero Inbursa Vs. Gutiérrez Gómez Martín Jair. Otros Oralidad Mercantil 1 Acdo. Núm. Exp. 282/2025.

Teukhein 1. Providencias Precautorias Mercantil 1 Acdo. Núm. Exp. 1035/2025.

Toyota Financial Services México S.A. de C.V. Vs. Servicios Industriales Safe de Monterrey S.A. de C.V. y Aranda Camacho Jorge Rainier. Otros Oralidad Mercantil Acuerdo. 1 Acdo. Núm. Exp. 622/2026.

AUDIENCIAS

Cawsa S.A. de C.V. Vs. Solís Herrera Lidia Nelly. Acdo. Otros Oralidad Mercantil. 1 Audiencia. Núm. Exp. 718/2024.

SOLO CONSULTA
SOLO CONSULTA
SOLO CONSULTA

González Rodríguez José Francisco Vs. Instituto Nacional del Fondo de Vivienda para los Trabajadores y Recuperadora de Deuda Hipotecaria S. de R. L. de C.V. Otros Oralidad Civil. 1 Audiencia. Núm. Exp. 88/2026.

LA SECRETARIA DE ACUERDOS
LIC. IVETTE MIRIAM VILLEGAS ÁNGELES

SECRETARÍA "C"
ACUERDOS DEL 28 DE MAYO DEL 2026

Abastecedora de Coches S.A. de C.V. Vs. Vargas Mejía Juan Ángel. Ejecutivo Mercantil Oral Mercantil Acuerdo. 1 Acdo. Núm. Exp. 350/2022 Tomo Ii.
Autofinanciamiento México S.A. de C.V. Vs. Hernández Fernández Ismael y Gallo Antonio Gloria Patricia y Franco Castro Carolina. Otros Oralidad Mercantil Acuerdo. 1 Acdo. Núm. Exp. 630/2026.
Castilla Aceves Ignacia Alejandrina Vs. Cruz Muñoz Héctor. Otros Oralidad Mercantil Acuerdo. 1 Acdo. Núm. Exp. 800/2025.
Century Professional Assistance Sociedad Anónima Promotora de Inversión de Capital Variable Vs. Aikima Producciones S.A. de C.V. y Pizarro Escobar Schantal y del Valle Perezco Diego. Ejecutivo Mercantil Oral Mercantil Acuerdo. 1 Acdo. Núm. Exp. 590/2023.
Instituto de Vivienda de la Ciudad de México Vs. Sánchez Muñiz Felipa su Sucesion. Otros Oralidad Civil Acuerdo. 2 Acdos. Núm. Exp. 40/2026.
Kptl México Bank, Sociedad Anónima, Institución de Banca Múltiple, Kapital México Grupo Financiero Vs. Eder Jair Guillén del Valle. Otros Oralidad Mercantil Acuerdo. 1 Acdo. Núm. Exp. 589/2026.
Préstamo Empresarial Oportuno S.A. de C.V. S. F. P. Vs. García Hernández Juan Antonio. Ejecutivo Mercantil Acuerdo. 1 Acdo. Núm. Exp. 560/2024.
Secreto. Providencias Precautorias Mercantil Acuerdo. 1 Acdo. Núm. Exp. 569/2026.
Secreto. Otros Oralidad Mercantil Acuerdo. 1 Acdo. Núm. Exp. 583/2026.
Secreto. Ejecutivo Mercantil Acuerdo. 1 Acdo. Núm. Exp. 623/2026.
Secreto. Ejecutivo Mercantil Acuerdo. 1 Acdo. Núm. Exp. 626/2026.
Sistema de Crédito Automotriz S.A. de C.V. Vs. Marcado García María del Carmen y Guzmán Peña Fidel. Ejecutivo Mercantil Acuerdo. 1 Acdo. Núm. Exp. 480/2026.
AUDIENCIA
Alfata Villalóngin Sociedad Anónima Vs. Restaurantes Food Market Mg Sapi de C.V. y Hap&D, S.A. P. I, de C.V. Ejecutivo Mercantil Oral Mercantil. 1 Audiencia. Núm. Exp. 46/2024.

LA SECRETARIA DE ACUERDOS
LIC. IVETTE MIRIAM VILLEGAS ÁNGELES

DÉCIMO OCTAVO DE LO CIVIL DE PROCESO ORAL

SECRETARÍA "A"
ACUERDOS DEL 28 DE MAYO DEL 2026

Consultoría Supervisión Técnica y Operación en Sistemas S.A. de C.V. Vs. Universidad Autónoma Metropolitana. Oral Mercantil 2 Acdos. en Otros. Núm. Exp. 720/2025 Amparo Indirecto 286/2026-III Promov. por la Parte Demandada.
Event Express S.A. de C.V. Vs. Linares Gutiérrez S.A. de C.V. Oral Civil 1 Acdo. Núm. Exp. 621/2026.
Finactiv Sociedad Anónima de Capital Variable Sociedad Financiera de Objeto Múltiple Entidad No Regulada Vs. Ferresistemas Integrales S.A. de C.V. y Ceballos Arciniega Asencio Hildeberto y Islas Godínez Cándido. Providencias Precautorias Civil 1 Acdo. Núm. Exp. 360/2025.
Instituto del Fondo Nacional para el Consumo de Los Trabajadores Vs. Orea Méndez Florentino. Oral Mercantil 1 Acdo. Núm. Exp. 271/2026.
Navarro Pérez Juan Antonio Vs. Melgarejo Ayala Martín. Ejecutivo Mercantil Oral Oralidad Mercantil 1 Acdo. Núm. Exp. 71/2022.
Sánchez Juárez Álvarez de la Cadena Rafael Federico su Sucesión Vs. Márquez Zamora José de Jesús. Ejecutivo Mercantil 1 Acdo. en Cuaderno_Amparo_Dem. Núm. Exp. 971/2024 Amparo D. C. 305/2026 Promov. por José de Jesús Márquez.
Secreto. Ejecutivo Mercantil Oral Mercantil 1 Acdo. Núm. Exp. 1337/2025.
Secreto. Oral Mercantil 1 Acdo. en Otros. Núm. Exp. 327/2026 Cuad. de Medidas Cautelares.
Secreto. Ejecutivo Mercantil Oral Oralidad Mercantil 1 Acdo. Núm. Exp. 337/2026.
Secreto. Oral Mercantil 1 Acdo. Núm. Exp. 607/2026.
Secreto. Ejecutivo Mercantil Oral Mercantil 1 Acdo. Núm. Exp. 631/2026.
Secreto. Ejecutivo Mercantil 1 Acdo. Núm. Exp. 911/2024.
Las Tiendas de la Paz S.A. de C.V. Vs. Operadora Minorista Londres S. de R. L. de C.V. y la Lombardia Importaciones, S.A. de C.V. Oral Mercantil 1 Acdo. Núm. Exp. 644/2026.
NO PUBLICADOS
Human Center Review, S.A. de C.V. Vs. Sistemas Practicos en Seguridad Privada, S.A. de C.V. Oral Mercantil 1 Acdo. Núm. Exp. 374/2026.
Rosas Portilla Candelaria Rosail Vs. Banco Internacional S.A. Oral Civil 1 Acdo. Núm. Exp. 434/2026.
Secreto. Ejecutivo Mercantil Oral Mercantil 1 Acdo. Núm. Exp. 1337/2025.
Secreto. Ejecutivo Mercantil Oral Mercantil 1 Acdo. en Incidente. Núm. Exp. 1337/2025 Inc. de Providencias Precautorias.
Secreto. Ejecutivo Mercantil 1 Acdo. Núm. Exp. 414/2026.
SENTENCIA INTERLOCUTORIA NO PUBLICADA
Finactiv Sociedad Anónima de Capital Variable Sociedad Financiera de Objeto Múltiple Entidad No Regulada Vs. Ferresistemas Integrales S.A. de C.V. y Ceballos Arciniega Asencio Hildeberto y Islas Godínez Cándido. Providencias Precautorias Civil 1 Núm. Exp. 360/2025

EL SECRETARIO DE ACUERDOS
LIC. ISRAEL JUÁREZ ZARATE

SECRETARÍA "B"
ACUERDOS DEL 28 DE MAYO DEL 2026

Banco Ve por más Sa Institución de Banca Múltiple Grupo Financiero Ve por más como Fiduciario del Fideicomiso de Admionistración 1812 antes Cibanco Sa Institución de Banca Múltiple como Fiduciario en el Fideicomiso Número Cib/548 Vs. el Fogon del Che, S.A. de C.V. y Cornejo Villanueva Héctor. Oral Mercantil 1 Acdo. Núm. Exp. 1210/2025.
Banco Ve por Más, S.A., Institución de Banca Múltiple Grupo Financiero Ve por más como Fiduciario del Fideicomiso de Administración 1812 antes Cibanco, S.A., Institución de Banca Múltiple como Fiduciario en el Fideicomiso Número Cib/548 Vs. el Fogon del Che, S.A. de C.V. y Cornejo Villanueva Héctor. Oral Mercantil 1 Acdo. en Incidente. Núm. Exp. 1210/2025 Prov. Prec.
De Paz Nepomuceno Yury Vs. Vázquez Téllez Ramiro y Rodríguez Sánchez Pamela. Oral Civil 3 Acdos. Núm. Exp. 1248/2025.
Gm Financial de México S.A. de C.V. Sociedad Financiera de Objeto Múltiple Entidad Regulada Vs. Amador Rodríguez Jesús. Oral Mercantil 1 Acdo. Núm. Exp. 385/2026.
Gutiérrez Araoz Germán Bernardo Vs. Capital Fund VII Sapi de C.V. y Nemesis Capital S.A. de C.V. Oral Mercantil 3 Acdos. Núm. Exp. 775/2022.
Portafolio de Negocios S.A. de C.V. Sofom Er Vs. Ferretería y Maderas Tauro, S.A. de C.V. y Menéndez Ángel José Arturo y Martínez Colín Gloria Karina. Providencias Precautorias Civil 1 Acdo. Núm. Exp. 460/2025 Tomo Ii.
Secreto. Ejecutivo Mercantil 1 Acdo. en Otros. Núm. Exp. 1265/2025 Cuad. Incid. de Prov. Prec.
Secreto. Ejecutivo Mercantil 1 Acdo. Núm. Exp. 390/2026.
Secreto. Ejecutivo Mercantil 1 Acdo. Núm. Exp. 690/2024.
Secreto. Ejecutivo Mercantil Oral Mercantil 1 Acdo. Núm. Exp. 1150/2025.
Secreto. Ejecutivo Mercantil Oral Mercantil 1 Acdo. Núm. Exp. 1298/2025.
Secreto. Oral Mercantil 1 Acdo. en Incidente. Núm. Exp. 775/2022 Providencias Precautorias.
Secreto. Oral Mercantil 1 Acdo. en Otros. Núm. Exp. 120/2026 Cuad. Incid. de Prov. Prec.
Secreto. Providencias Precautorias Civil 1 Acdo. Núm. Exp. 1368/2025.
Secreto. Providencias Precautorias Mercantil 1 Acdo. Núm. Exp. 238/2026.
Trejo Rentería Fernando Vs. Zarza Gómez Jonas y Mendoza Zárate Jaime. Oral Civil 1 Acdo. Núm. Exp. 545/2026.

LA SECRETARIA DE ACUERDOS
LIC. JOSEFINA BECERRIL HERRERA

SOLO CONSULTA
SOLO CONSULTA
SOLO CONSULTA

SECRETARÍA "C"
ACUERDOS DEL 28 DE MAYO DEL 2026

BBVA México S.A., Institución de Banca Múltiple Grupo Financiero BBVA México Vs. Tsdf Seguridad Privada S.A. de C.V. y Tsem Seguridad Privada S.A. de C.V. y González Brown José Christian y Rodríguez García María Fernanda. Ejecutivo Mercantil Oral Mercantil 4 Acdos. Núm. Exp. 423/2026.
BBVA México S.A., Institución de Banca Múltiple Grupo Financiero BBVA México Vs. Tsdf Seguridad Privada S.A. de C.V. y Tsem Seguridad Privada S.A. de C.V. y González Brown José Christian y Rodríguez García María Fernanda. Ejecutivo Mercantil Oral Mercantil 1 Acdo. en Incidente. Núm. Exp. 423/2026 Inc. de Providencias Precautorias.
Corporativo Laudex Sapi de C.V. Sofom Enr Vs. Villaseñor Pliego Evelyn y Pérez Garcés Ivette. Oral Mercantil 1 Acdo. Núm. Exp. 466/2026.
Fark Corp. S.A. de C.V. Vs. Morchemie, S.A. de C.V. Oral Mercantil 1 Acdo. Núm. Exp. 629/2026.
López Zúñiga Guadalupe Vs. Arley Torices María de la Luz. Oral Civil 1 Acdo. Núm. Exp. 279/2019.
Residencial Coral Diamante Acapulco S.A. de C.V. Vs. Abascal Gutiérrez Leticia y Yépez Ponce Abel. Oral Mercantil 1 Acdo. Núm. Exp. 409/2026.
Secreto. Providencias Precautorias Mercantil 1 Acdo. en Expedientillo. Núm. Exp. 486/2023.
Secreto. Ejecutivo Mercantil 1 Acdo. Núm. Exp. 509/2025.
Secreto. Ejecutivo Mercantil 1 Acdo. Núm. Exp. 519/2026.
Secreto. Ejecutivo Mercantil Oral Mercantil 1 Acdo. Núm. Exp. 563/2026.
Secreto. Ejecutivo Mercantil 1 Acdo. Núm. Exp. 566/2026.
Secreto. Ejecutivo Mercantil Oral Mercantil 1 Acdo. Núm. Exp. 579/2025.
Secreto. Ejecutivo Mercantil 1 Acdo. Núm. Exp. 626/2026.
Venegas Rogel Andrés Vs. Grupo Nacional Provincial Sab y Zurich Compañía de Seguros Sa y Gm Financial de México S.A. de C.V. Sociedad Financiera de Objeto Múltiple Entidad Regulada Vs. General Motors de México S de R.L. de C.V. Oral Mercantil 3 Acdos. Núm. Exp. 670/2022 Tomo Ii.
Villa Reyes Mariana Vs. Banco Santander México Sa Institución de Banca Múltiple Grupo Financiero Santander México. Oral Mercantil 1 Acdo. en Cuaderno_Amparo_Act. Núm. Exp. 856/2025 Amparo Directo Promov. por la Actora.
NO PUBLICADO
El Palacio de Hierro S.A. de C.V. Vs. Prieto Escobar José Antonio. Oral Mercantil 1 Acdo. Núm. Exp. 486/2026.

LA SECRETARIA DE ACUERDOS
LIC. NELLY EDITH MATADAMAS CASTILLO

DÉCIMO NOVENO DE LO CIVIL DE PROCESO ORAL

SECRETARÍA "A"
ACUERDOS DEL 28 DE MAYO DEL 2026

Afianzadora Sofimex S.A. Vs. Constructora y Arrendadora Cinco S.A. de C.V. y Otros. Oral Mercantil 1 Acdo. Núm. Exp. 1020/2018.
Alfonso Rosas Roberto Fernando Vs. de la Cruz Villalobos Diana Guadalupe. Oral Civil 1 Acdo. Núm. Exp. 541/2026.
Baco, S.A. Vs. Rgf Representaciones S.A. de C.V. Oral Mercantil 1 Acdo. en Expedientillo. Núm. Exp. 531/2019.
Corporativo Laudex, Sapi de C.V. Sofom E. N. R. Vs. Vázquez Arango Blanca Brenda y Vázquez Díaz Gilberto. Oral Mercantil 1 Acdo. Núm. Exp. 84/2018.
García Aguilar Mireya Vs. Hernández Pérez Luis. Oral Civil 1 Acdo. en Expedientillo. Núm. Exp. 844/2017 Expdllo. Ii.
HSBC México S.A. Institución de Banca Múltiple Grupo Financiero HSBC División Fiduciaria Vs. Santos Apolonio Marisela. Oral Mercantil 1 Acdo. Núm. Exp. 7/2026.
Kptl México Bank, Sociedad Anónima, Institución de Banca Múltiple, Kapital México Grupo Financiero Vs. Venegas Rojas Francia Stefania. Oral Mercantil 1 Acdo. Núm. Exp. 584/2026.
López Enríquez José Felipe Vs. González González César y Otra. Oral Civil 1 Acdo. Núm. Exp. 364/2015.
Marea Fishers S.A. de C.V. Vs. Impulsora Laboral S.A. de C.V. Ejecutivo Mercantil Oral Mercantil 1 Acdo. Núm. Exp. 511/2022.
Montepio Luz Saviñon Iap Vs. Ortiz Rodríguez Rodolfo Ariel. Oral Mercantil 1 Acdo. Núm. Exp. 451/2026.
Nacional Financiera Sociedad Nacional de Crédito Institución de Banca de Desarrollo como Fiduciaria del Fideicomiso Denominado Fondo para el Desarrollo Social de la Ciudad de México Vs. García Miñón María Juana y Hernández García Daniela Zarayet. Oral Mercantil 2 Acdos. Núm. Exp. 487/2025.
Nr Finance México, S.A. de C.V. Vs. Martínez Alvizo Santiago. Ejecutivo Mercantil 1 Acdo. Núm. Exp. 577/2026.
Plásticos Koala, S.A. de C.V. Vs. García Rendón Guadalupe. Oral Mercantil 1 Acdo. Núm. Exp. 664/2025.
Roa Velázquez Fernando Vs. Meza Berlin Jonathan Antonio y Credinvierte Soluciones Financieras Sapi de C.V. Medios Preparatorios Mercantil 2 Acdos. Núm. Exp. 874/2025.
Secreto. Ejecutivo Mercantil 1 Acdo. Núm. Exp. 137/2026.
Secreto. Ejecutivo Mercantil Oral Mercantil 1 Acdo. Núm. Exp. 307/2025.
Secreto. Ejecutivo Mercantil 1 Acdo. Núm. Exp. 454/2026.
Secreto. Ejecutivo Mercantil 1 Acdo. en Otros. Núm. Exp. 467/2026 Prov Prec.
Secreto. Ejecutivo Mercantil Turno a Disposion. 1 Acdo. Núm. Exp. 501/2026.
Secreto. Ejecutivo Mercantil 1 Acdo. Núm. Exp. 571/2026.
Secreto. Providencias Precautorias Mercantil 1 Acdo. Núm. Exp. 590/2024.
Secreto. Ejecutivo Mercantil 1 Acdo. Núm. Exp. 947/2025.
MAL PUBLICADOS
Corporativo Cens S. de R. L. de C.V. Vs. Banca Mifel S.A. Institución de Banca Múltiple, Grupo Financiero Mifel. Oral Mercantil 1 Acdo. Núm. Exp. 527/2026.
NO PUBLICADOS
Arzola Gutiérrez Carlos Enrique Vs. Estrada Aguilera Arturo Francisco. Ejecutivo Mercantil No Publicado. 1 Acdo. Núm. Exp. 537/2026.
Secreto. Ejecutivo Mercantil No Publicado. 1 Acdo. Núm. Exp. 524/2026.
Secreto. Ejecutivo Mercantil No Publicado. 1 Acdo. Núm. Exp. 554/2026.
Secreto. Ejecutivo Mercantil No Publicado. 1 Acdo. Núm. Exp. 581/2026.
Secreto. Providencias Precautorias Mercantil No Publicado. 1 Acdo. Núm. Exp. 611/2026.
AUDIENCIA
Gan Ma José Vs. Fideicomiso Empresarial Cib 2414 Be Grand del Valle. Aud. Prelim. Oral Mercantil. 1 Audiencia. Núm. Exp. 1367/2025.

EL SECRETARIO DE ACUERDOS
LIC. MARCO ANTONIO SOSA MUNIVE

SECRETARÍA "B"
ACUERDOS DEL 28 DE MAYO DEL 2026

Afianzadora Sofimex Sa Vs. Aifos Proyecto y Construcción S.A. de C.V. Oral Mercantil Auto. 1 Acdo. Núm. Exp. 1105/2025.
Autofinanciamiento México S.A. de C.V. Vs. Pacheco Ramírez Julia y López Salvador Miguel Ángel. Oral Mercantil Auto. 1 Acdo. Núm. Exp. 682/2025.
Banca Mifel Sociedad Anónima Institución de Banca Múltiple Grupo Financiero Mifel Vs. Gvargas Comercializadora, S.A. de C.V. y Guantes Vargas, S.A. de C.V. Ejecutivo Mercantil Auto. 1 Acdo. Núm. Exp. 962/2024.
Banca Mifel Sociedad Anónima Institución de Banca Múltiple Grupo Financiero Mifel Vs. Gvargas Comercializadora, S.A. de C.V. y Guantes Vargas, S.A. de C.V. Ejecutivo Mercantil Auto. 1 Acdo. en Otros. Núm. Exp. 962/2024 Prov Prec.
BBVA México Sociedad Anónima Institución de Banca Múltiple Grupo Financiero BBVA México Vs. Martínez Ríos Denisse. Oral Mercantil Auto. 1 Acdo. Núm. Exp. 582/2026.
Corporativo Mcnemexico, S. de R.L. de C.V. Oral Civil 1 Acdo. Núm. Exp. 505/2026.
Distribuidora de Insumos 2020 S.A. de C.V. Vs. Rocha Hernández Israel. Ejecutivo Mercantil Auto. 1 Acdo. Núm. Exp. 305/2026.
Forcada Heredia Manuel Alberto Vs. Heredia Montenegro Bárbara. Oral Civil 1 Acdo. Núm. Exp. 625/2026.
González Oertel Pablo y Saiz Beckmann Fernando Vs. Prosperus S.A. de C.V. Sofom Enr y de la Sierra Cauley Raúl y Felipe Fernández Juan. Vía de Apremio Civil Auto. 1 Acdo. Núm. Exp. 232/2026.
Jvs Inc. México, Sociedad Anónima. de Capital Variable. Oral Mercantil Auto. 1 Acdo. Núm. Exp. 1062/2025.

SOLO CONSULTA

Oviedo Domínguez Gerardo Vs. Castañeda Martínez Gerardo y Otro. Oral Civil Auto. 1 Acdo. Núm. Exp. 702/2017.
Ramírez Ávila Nguyen Vs. Banco Mercantil del Norte Sa Institución de Banca Múltiple Grupo Financiero Banorte y Banco Internacional Sa Institución de Banca Múltiple Grupo Financiero Bital División Fiduciaria hoy HSBC México Sociedad Anónima Institución de Banca Múltiple Grupo Financiero HSBC División Fiduciaria y Banca Serfín Sociedad Anónima Institución de Banca Múltiple Grupo Financiero Serfín hoy Banco Santander México Sainstitución de Banca Múltiple Grupo Financiero Santander México División Fiduciaria. Oral Civil Auto. 1 Acdo. Núm. Exp. 335/2025.
Sáinz Ruíz Sylvia Vs. Medellín González Margarita y Rico Medellín Héctor y Flores López Ángel y Director del Registro Público de la Propiedad y el Comercio de la Ciudad de México. Oral Civil Auto. 1 Acdo. Núm. Exp. 285/2025.
Sánchez Rodríguez Asael Daniel Vs. Servicios Itujak S.A. de C.V. Ejecutivo Mercantil Auto. 1 Acdo. Núm. Exp. 1298/2025.
Sarmiento Ojeda María de la Luz Armida Vs. C Director del Registro Público de la Propiedad y de Comercio de la Ciudad de México. Oral Civil Auto. 1 Acdo. en Cuaderno_Amparo_Act. Núm. Exp. 1202/2025 contra Sent Def. 06-04-26.
Secreto. Ejecutivo Mercantil Auto. 1 Acdo. Núm. Exp. 1178/2025.
Secreto. Ejecutivo Mercantil Auto. 1 Acdo. en Otros. Núm. Exp. 1218/2025 Prov Prec.
Secreto. Ejecutivo Mercantil Auto. 1 Acdo. Núm. Exp. 148/2026.
Secreto. Providencias Precautorias Mercantil 1 Acdo. Núm. Exp. 495/2026.
Secreto. Ejecutivo Mercantil Auto. 1 Acdo. Núm. Exp. 575/2026.
Secreto. Ejecutivo Mercantil Oral Mercantil Auto. 1 Acdo. Núm. Exp. 58/2026.
Secreto. Ejecutivo Mercantil 1 Acdo. Núm. Exp. 635/2026.
Secreto. Ejecutivo Mercantil Auto. 1 Acdo. Núm. Exp. 815/2024.
Si Crea Comercial S.A. de C.V. Vs. Ramírez Toledo Ana María. Ejecutivo Mercantil Auto. 1 Acdo. Núm. Exp. 478/2026.
Sicrea Comercial, S.A. de C.V. Vs. Palomino Chávez Deysi. Ejecutivo Mercantil Auto. 1 Acdo. Núm. Exp. 705/2025.
NO PUBLICADOS
Ángeles Meza Moisés Vs. Morales Flores Manuela y Martínez Romero Marcial. Oral Civil No Publicado. 1 Acdo. Núm. Exp. 612/2026.
Bravo López María del Rocío y Bravo López Alfredo Vs. Sánchez Pedraza Alfredo y Sánchez Quintana María de Jesús. Oral Civil No Publicado. 1 Acdo. Núm. Exp. 565/2026.
Secreto. Ejecutivo Mercantil No Publicado. 1 Acdo. Núm. Exp. 522/2026.
Secreto. Ejecutivo Mercantil No Publicado. 1 Acdo. Núm. Exp. 548/2026.
Secreto. Ejecutivo Mercantil No Publicado. 1 Acdo. Núm. Exp. 568/2026.
Secreto. Ejecutivo Mercantil No Publicado. 1 Acdo. Núm. Exp. 572/2026.
AUDIENCIAS
Escudero Rubio Francisco José Vs. Balbuena Aranda Edgar Omar. Acta de Aud. Medios Preparatorios Mercantil. 1 Audiencia. Núm. Exp. 818/2025.
Parral Pineda Francisco Tomás Vs. American Express Company México S.A. de C.V. Auto Oral Mercantil. 1 Audiencia. Núm. Exp. 1352/2025.
SENTENCIA INTERLOCUTORIA NO PUBLICADA
Sistema Único de Autofinanciamiento S.A. de C.V. Vs. Calderón Olivares Gerardo. Ejecutivo Mercantil Sent. Interl. 1 Núm. Exp. 855/2024
SENTENCIA DEFINITIVA DEL 28 DE MAYO DEL 2026
Arellano Ganem Omar Francisco Vs. Savvi Financieros S.A. de C.V. Sfp y Trans Unión de México Sa Sic. Oral Mercantil Sent. Def. 1 Núm. Exp. 75/2025

EL SECRETARIO DE ACUERDOS
LIC. MARCO ANTONIO SOSA MUNIVE

SECRETARÍA "C"
ACUERDOS DEL 28 DE MAYO DEL 2026

Banco Mercantil del Norte S a Institución de Banca Múltiple Grupo Financiero Banorte Vs. García Cueto Juan Adán. Oral Mercantil 1 Acdo. Núm. Exp. 473/2026.
Cosway Gregory John Vs. Zurich Compañía de Seguros S.A. Oral Mercantil 1 Acdo. Núm. Exp. 563/2024.
García Figueroa Lady Diana Vs. Ruedas Cabello Sara Yasmín. Oral Civil 1 Acdo. Núm. Exp. 443/2025.
Herrera Pablo María del Rocío Vs. Trinidad Serrayonga Juan Carlos. Ejecutivo Mercantil 1 Acdo. en Cuaderno_Amparo_Act. Núm. Exp. 679/2025 contra Sent Def. 12-05-26.
Jm Internacional S.A. de C.V. Vs. Grafinex S.A. de C.V. Oral Mercantil 1 Acdo. Núm. Exp. 36/2025.
Mauser International México S. de R. L. de C.V. Vs. Politambores S.A. de C.V. Oral Mercantil 1 Acdo. en Cuaderno_Amparo_Act. Núm. Exp. 26/2023 985/2025.
Nacional Financiera Sociedad Nacional de Crédito Institución de Banca de Desarrollo en su Carácter de Fiduciaria en el Fideicomiso Arrendamiento Identificado en Los Registros de la Fiduciaria Con el Número 80730 Vs. Lara Reyes Enrique Humberto y Porteo Real del Sur S.A. de C.V. Oral Mercantil 2 Acdos. Núm. Exp. 1046/2025.
Nuestra Fuerza Es Nuestro Trabajo A.C. Vs. Banco Mercantil del Norte Sa Institución de Banca Múltiple Grupo Financiero Banorte. Oral Mercantil 1 Acdo. Núm. Exp. 639/2026.
Ramírez Ascencio Jesús Vs. Arizmendi Alfaro Albino Javier y Campos Téllez Dulce María Nora. Ejecutivo Mercantil 1 Acdo. Núm. Exp. 443/2024.
Sánchez Hernández Jaime su Sucesión Vs. Hernández Tirado Mary Carmen. Oral Civil 1 Acdo. Núm. Exp. 229/2024.
Secreto. Ejecutivo Mercantil 1 Acdo. Núm. Exp. 1219/2025.
Secreto. Ejecutivo Mercantil 1 Acdo. Núm. Exp. 123/2026.
Secreto. Ejecutivo Mercantil 1 Acdo. Núm. Exp. 1246/2025.
Secreto. Ejecutivo Mercantil 1 Acdo. en Otros. Núm. Exp. 153/2026 Prov Prec.
Secreto. Ejecutivo Mercantil 1 Acdo. Núm. Exp. 426/2026.
Secreto. Ejecutivo Mercantil 1 Acdo. Núm. Exp. 479/2026.
Secreto. Oral Mercantil 1 Acdo. en Otros. Núm. Exp. 520/2026 Prov Prec.
Secreto. Ejecutivo Mercantil Disposición Exhorto. 1 Acdo. Núm. Exp. 530/2026.
Secreto. Ejecutivo Mercantil Oral Mercantil 2 Acdos. Núm. Exp. 549/2026.
Secreto. Ejecutivo Mercantil 1 Acdo. Núm. Exp. 583/2026.
Secreto. Ejecutivo Mercantil Oral Mercantil 1 Acdo. Núm. Exp. 59/2020.
Secreto. Ejecutivo Mercantil Oral Mercantil 1 Acdo. Núm. Exp. 623/2026.
Secreto. Ejecutivo Mercantil Habilitación de Envio de Exhorto. 1 Acdo. Núm. Exp. 70/2026.
Secreto. Ejecutivo Mercantil 1 Acdo. Núm. Exp. 73/2026.
Secreto. Ejecutivo Mercantil Oficio a Disposicion. 1 Acdo. Núm. Exp. 773/2024.
NO PUBLICADOS
Secreto. Ejecutivo Mercantil No Publicado. 1 Acdo. Núm. Exp. 556/2026.
Secreto. Ejecutivo Mercantil No Publicado. 1 Acdo. Núm. Exp. 569/2026.
Secreto. Ejecutivo Mercantil No Publicado. 1 Acdo. Núm. Exp. 570/2026.
Secreto. Providencias Precautorias Mercantil No Publicado. 1 Acdo. Núm. Exp. 603/2026.
AUDIENCIA
BBVA México Sociedad Anónima Institución de Banca Múltiple Grupo Financiero BBVA México Vs. Chávez Tapia Javier. Aud. de Juic. Oral Mercantil. 1 Audiencia. Núm. Exp. 1263/2025.
SENTENCIA DEFINITIVA DEL 28 DE MAYO DEL 2026
Juárez Neri J Apolinar Vs. Morales Estrada Cristóbal y González Pérez José Antonio. Oral Mercantil 1 Núm. Exp. 129/2025

LA SECRETARIA DE ACUERDOS
LIC. TABATA GUADALUPE GÓMEZ LÓPEZ

VIGÉSIMO DE LO CIVIL DE PROCESO ORAL

SECRETARÍA "A"
ACUERDOS DEL 28 DE MAYO DEL 2026

Acosta Núñez Lemuel Virgilio Vs. Banco Nacional de México Sa Integrante del Grupo Financiero Citibanamex. Otros Oralidad Mercantil Nueva Cuenta. 1 Acdo. Núm. Exp. 251/2026.
Gutiérrez Martínez Alan Vs. Tarjetas Banamex S.A. de C.V. Sofom Er Integrante del Grupo Financiero Banamex. Otros Oralidad Mercantil Comparecencia Billetes. 1 Acdo. Núm. Exp. 1022/2024.
Gutiérrez Navarro Jorge Alberto Vs. Crabi S.A. de C.V. Cump. de Contrato Oralidad Mercantil Nueva. 1 Acdo. Núm. Exp. 93/2025.

SOLO CONSULTA
SOLO CONSULTA
SOLO CONSULTA

Juárez Martínez Miguel Ángel Vs. Alva Villa Erick y Villa Velázquez María de la Luz. Ejecutivo Mercantil Oficio Siara. 1 Acdo. Núm. Exp. 191/2025.
Lizárraga Aguilar Jesús Leopoldo Vs. Álvarez Contreras Rogerio Alfonso y Marnd S.A. de C.V. Ejecutivo Mercantil Dilig. No Practicada. 2 Acdos. Núm. Exp. 1033/2025.
Motos Toro México S.A. de C.V. Vs. Azamar Reyes Pedro. Ejecutivo Mercantil Caducidad. 1 Acdo. Núm. Exp. 772/2025.
Sánchez Medina Cuitlahuac Vs. Carpenter Club S.A. de C.V. y Otros. Otros Oralidad Mercantil Nueva Cuenta. 1 Acdo. en Incidente. Núm. Exp. 353/2026 Providencias Precautorias.
Secreto. Providencias Precautorias Oral Mercantil Revocan Providencias. 1 Acdo. Núm. Exp. 501/2026.
Secreto. Ejecutivo Mercantil Se Admite Revocación. 1 Acdo. Núm. Exp. 571/2026.
Secreto. Ejecutivo Mercantil Desecha. 1 Acdo. Núm. Exp. 591/2026.
Secreto. Ejecutivo Mercantil Oral Oralidad Mercantil Admisorio. 1 Acdo. Núm. Exp. 630/2026.
Secreto. Providencias Precautorias Oral Mercantil Admisorio. 1 Acdo. Núm. Exp. 631/2026.
Velasco Salazar Rogelio Vs. Gonalez García Blanca. Cump. de Contrato Oralidad Civil Oficio Al Archivo. 1 Acdo. en Expedientillo. Núm. Exp. 592/2023.

LA SECRETARIA DE ACUERDOS
LIC. CAROLINA FERNANDA TORRES COLIN

SECRETARÍA "B"
ACUERDOS DEL 28 DE MAYO DEL 2026

Banco Mercantil del Norte Sa Vs. Ruíz Sosa Miguel Adolfo. Ejecutivo Mercantil Oral Oralidad Mercantil Caducidad. 1 Acdo. Núm. Exp. 440/2023.
Banco Plata Sa Ibm Vs. Mauriño Reyes Ehecatl Ezquiel. Providencias Precautorias Oral Mercantil 1 Acdo. Núm. Exp. 244/2026.
Banco Regional Sa Institución de Banca Múltiple Banregio Grupo Financiero Vs. Gasca Manzano Alfonso Alejandro. Ejecutivo Mercantil 1 Acdo. Núm. Exp. 16/2026.
Banco Santander México S.A., Institución de Banca Múltiple Grupo Financiero Santander México Vs. Delgado Osorio Evangelina. Providencias Precautorias Oral Mercantil Vista. 1 Acdo. Núm. Exp. 405/2023.
Borja Delgado Daniel Eduardo Vs. Delgado Servín Teresa su Sucesion. Cump. de Contrato Oralidad Civil 1 Acdo. Núm. Exp. 185/2024.
Caja de Previsión de la Policía Preventiva de la Ciudad de México Vs. Canchola Padilla Fanny Yuriko. Otros Oralidad Civil 1 Acdo. Núm. Exp. 634/2026.
Caja de Previsión de la Policía Preventiva de la Ciudad de México Vs. Guadarrama Gallardo Aquiles. Otros Oralidad Civil 1 Acdo. Núm. Exp. 635/2026.
Gm Financial de México S.A. de C.V. Sociedad Financiera de Objeto Múltiple Entidad Regulada Vs. Orozco Cedillo Silvia Jovita y López Orozco Mario Alberto. Cump. de Contrato Oralidad Mercantil 1 Acdo. Núm. Exp. 386/2026.
Gutiérrez Magaña Maricruz Vs. Escobar Velázquez Juan José. Otros Oralidad Civil 1 Acdo. Núm. Exp. 794/2024.
Hu Pa Lu Energy Sociedad Anónima de Capital Variable Vs. Renovables Valor Agregado y Resultados Suministradora Sociedad Anónima Promotora de Inversión de Capital Variable. Cump. de Contrato Oralidad Mercantil 1 Acdo. en Incidente. Núm. Exp. 554/2026 Providencias Precautorias.
Hu Pa Lu Energy, S.A. de C.V. Vs. Renovables Valor Agregado y Resultados Suministradora, S.A. P. I. de C.V. Cump. de Contrato Oralidad Mercantil Cedula. 1 Acdo. Núm. Exp. 554/2026.
Morales Beltrán María Elena Vs. Seguros BBVA Bancomer S.A. de C.V. Grupo Financiero BBVA Bancomer y BBVA México S.A., Institución de Banca Múltiple, Grupo Financiero BBVA México. Pago de Seguro Oralidad Mercantil 1 Acdo. en Otros. Núm. Exp. 186/2022 Segundo Tomo.
Portafolio de Negocios S.A. de C.V. Sofom E. R. Vs. Sandoval Hernández Azucena y Sandoval Hernández Salvador y Cutie & Healthy S. de R. L. de C.V. Providencias Precautorias Oral Mercantil 1 Acdo. Núm. Exp. 606/2026.
Salgado Castro Cristina Vs. Compañía Negociadora de Casas y Terrenos S.A. de C.V. y Federman de Korenfeld Marion y C Director del Registro Público de la Propiedad y del Comercio de la Ciudad de México. Prescrip. Positiva Oralidad Civil 1 Acdo. Núm. Exp. 565/2026.
Si Crea Comercial S.A. de C.V. Vs. Ayala Elizalde Silvia y Ramos Cuéllar Joaquín. Ejecutivo Mercantil 1 Acdo. Núm. Exp. 524/2026.
Si Crea Comercial S.A. de C.V. Vs. Jiménez Martínez Alejandro Antonio. Ejecutivo Mercantil 1 Acdo. Núm. Exp. 114/2026.
Soto García Alberto Gabriel Vs. Losada Sánchez Emma Liliana y Losada Sánchez María Alejandra. Otros Oralidad Mercantil 1 Acdo. Núm. Exp. 940/2024.
Sánchez González Marisol Vs. Hernández Martínez Antonio, Rodolfo Cárdenas Hernández y Director del Registro Público de la Propiedad y del Comercio de la Ciudad de México. Oral Civil Oficio. 1 Acdo. Núm. Exp. 554/2019.
Trialias Administracion, Servicios y Espacios Comerciales, S. C. Resc. de Contrato Oralidad Mercantil 1 Acdo. Núm. Exp. 640/2026.

LA SECRETARIA DE ACUERDOS
LIC. ABRIL CITLALI SALAZAR PÉREZ

SECRETARÍA "C"
ACUERDOS DEL 28 DE MAYO DEL 2026

Aceran de México Suministros Especializados S.A. de C.V. Vs. Yáñez García José Joaquín y Beat Meetings S.A. de C.V. Otros Oralidad Mercantil Se Da Trámite Amparo Directo. 1 Acdo. en Cuaderno_ Amparo_Act. Núm. Exp. 989/2025.
Baltazar Guerra María Luisa Vs. Blasquez Carmona Gisela. Oral Civil Requiere Actor. 1 Acdo. Núm. Exp. 848/2019.
Cervezas Cuauhtémoc Moctezuma S.A. de C.V. Vs. Albarrán Centurion Jonathan Jassiel y Centurion Juárez Diana. Providencias Precautorias Oral Mercantil Requiere. 1 Acdo. Núm. Exp. 139/2023.
Díaz Barriga Ramírez Cela Vs. Villafaña Ayala Carlos Bonifacio. Ejecutivo Mercantil Girar Oficio Complementario Al Rppc Embargo. 1 Acdo. Núm. Exp. 1209/2025.
Grupo Sanborns S.A. de C.V. Vs. Comercializadora Tkm, S.A. de C.V. y Mustri Penhos Sara. Resc. de Contrato Oralidad Mercantil Informe Positivo Ine. 1 Acdo. Núm. Exp. 1229/2025.
Martínez Orihuela Manuel Vs. Pérez Carmona José Antonio. Medios Preparatorios Oral Mercantil Prevención. 1 Acdo. Núm. Exp. 618/2026.
Ramírez Valles Ricardo Vs. Zubieta del Prado Hedgar Fernando. Ejecutivo Mercantil Oral Oralidad Mercantil Informe Ine. 1 Acdo. Núm. Exp. 1289/2025.
Sáenz Garduño Claudia María Vs. Banco Nacional de México Sa Integrante del Grupo Financiero Banamex. Otros Oralidad Mercantil Exhibe Billete. 1 Acdo. Núm. Exp. 717/2023.
Secreto. Ejecutivo Mercantil Elaborar Exhorto. 1 Acdo. Núm. Exp. 507/2026.
Secreto. Ejecutivo Mercantil Prevención. 1 Acdo. en Incidente. Núm. Exp. 507/2026 Providencias Precautorias.
Secreto. Ejecutivo Mercantil Admisorio. 1 Acdo. Núm. Exp. 539/2026.
Secreto. Ejecutivo Mercantil Admisorio. 1 Acdo. Núm. Exp. 558/2026.
Secreto. Ejecutivo Mercantil Admisorio. 1 Acdo. Núm. Exp. 569/2026.
Tequijal, S.A. de C.V. Vs. Urbanizadora del Bajío, S.A. de C.V. Cump. de Contrato Oralidad Mercantil Exh. Sin Diligenciar. 1 Acdo. Núm. Exp. 890/2024.
Torres Carlos Rubén Vs. Romero Núñez Placido y Miranda Peralta Rufina. Oral Civil Gírese Oficio. 1 Acdo. en Expedientillo. Núm. Exp. 337/2017.
Unfin Financiera Sociedad Anónima Bursátil de Capital Variable, Sociedad Financiera de Objeto Múltiple, Entidad Regulada Vs. Xin Soluciones Integrales en Telecomunicaciones, S.A. de C.V. y Marco Antonio Domínguez Beltrán. Oral Mercantil Oficio Cnbv. 1 Acdo. Núm. Exp. 778/2018 Tomo Ii.
NO PUBLICADOS
Secreto. Ejecutivo Mercantil Admisorio. 1 Acdo. Núm. Exp. 567/2026.
Secreto. Ejecutivo Mercantil Prevencion. 1 Acdo. Núm. Exp. 568/2026.
Secreto. Providencias Precautorias Oral Mercantil Desecha. 1 Acdo. Núm. Exp. 609/2026.
AUDIENCIA
Reyes Duarte Rodolfo Vs. Reyes Duarte Araceli y Jesús Silva Arellano que También Es Conocido como José de Jesús Silva Arellano. Aud. Prelim. Proforma Oralidad Civil. 1 Audiencia. Núm. Exp. 479/2025.

LA SECRETARIA DE ACUERDOS
LIC. CAROLINA FERNANDA TORRES COLÍN

SOLO CONSULTA
SOLO CONSULTA
SOLO CONSULTA

VIGÉSIMO PRIMERO DE LO CIVIL DE PROCESO ORAL

SECRETARÍA "A"
ACUERDOS DEL 28 DE MAYO DEL 2026

Abastecedora de Coches S.A. de C.V. Vs. Meléndez Peña Encarnación y Meléndez Méndez Israel. Ejecutivo Mercantil 1 Acdo. Núm. Exp. 722/2024.
Abastecedora de Coches S.A. de C.V. Vs. Meléndez Peña Encarnación y Meléndez Méndez Israel. Ejecutivo Mercantil 1 Acdo. en Amparo. Núm. Exp. 722/2024 Cuad. de Amp. Indirecto 637/2026-liiv.
Aliados en Tecnología S.A. de C.V. Vs. Esteripharma S.A. de C.V. Otros Oralidad Mercantil 2 Acdos. Núm. Exp. 1293/2025.
Banco Inbursa Sa Institución de Banca Múltiple Grupo Financiero Inbursa Vs. Fernández López Héctor Raúl y También Conocida como Raúl Fernández López y Cine Transformer S.A. de C.V. y Fernández Hernández Adalberto y González Kauffman Iris Virginia y Operadora de Líneas de Transportes S.A. de C.V. y Dorado Autotanques S.A. de C.V. y Traylfer S.A. de C.V. Ejecutivo Mercantil 5 Acdos. Núm. Exp. 832/2025.
Banco Inbursa Sa Institución de Banca Múltiple Grupo Financiero Inbursa Vs. Fernández López Héctor Raúl y También Conocida como Raúl Fernández López y Cine Transformer S.A. de C.V. y Fernández Hernández Adalberto y González Kauffman Iris Virginia y Operadora de Líneas de Transportes S.A. de C.V. y Dorado Autotanques S.A. de C.V. y Traylfer S.A. de C.V. Ejecutivo Mercantil 3 Acdos. Núm. Exp. 832/2025 Tomo Ii.
Corporativo Iinmobiliario Sr & R S.A. de C.V. y Kuri Aziz Pablo Vs. Proyecto y Desarrollos Comvive Sapi de C.V. y Orvañanos Corcuera Íñigo. Vía de Apremio Oralidad Civil 1 Acdo. Núm. Exp. 502/2026.
Doka México Expertos de Encofrados, S. de R. L. de C.V. Vs. Desarrollo Cvo, S.A. P. I de C.V. Otros Oralidad Mercantil 1 Acdo. Núm. Exp. 72/2023.
Dq Microbiologia Laboratorios S.A. de C.V. Vs. Pérez Fuentes José Mar. Otros Oralidad Civil 1 Acdo. Núm. Exp. 32/2026.
Elizalde Cano Raúl Vs. Sanatorio San José de Gómez Palacio Durango. Cump. de Contrato Oralidad Mercantil 2 Acdos. Núm. Exp. 103/2026.
García Salgado Samuel Vs. Comercial J Q S.A. de C.V. Ejecutivo Mercantil Oral Oralidad Mercantil 1 Acdo. en Amparo. Núm. Exp. 152/2023 Cuad. de Amp. Ind 444/2026-I.
Malváez Reyes Ignacio Vs. Ruíz Pérez Rafael. Resc. de Contrato Oralidad Mercantil 1 Acdo. Núm. Exp. 521/2026.
Marín Ponce Yuri Leonardo Vs. Hernández Villegas Jorge. Otros Oralidad Civil 1 Acdo. en Cuaderno_Amparo_Dem. Núm. Exp. 543/2024.
Medline México S de R.L. de C.V. Vs. Losequi S.A. de C.V. Medios Preparatorios Mercantil 1 Acdo. Núm. Exp. 541/2026.
Migesa S.A. de C.V. Vs. Ge Capital S.A. de C.V. Cump. de Contrato Oralidad Mercantil 1 Acdo. Núm. Exp. 631/2026.
Monto Fácil Sapi de C.V. Sofom Enr Vs. Noguerón Rioja Antonio. Ejecutivo Mercantil Oral Oralidad Mercantil 2 Acdos. Núm. Exp. 311/2026.
Ortega Vigueras Rebeca su Sucesión Vs. Orozco Álvarez Irving Eduardo y Perdomo Hernández Nancy Gabriela y Camiones Metropolitanos Gr S.A. de C.V. y Transportes y Servicios Terrestres G S.A. de C.V. y Ruano Fonseca Fernando. Otros Oralidad Civil 1 Acdo. Núm. Exp. 1242/2025.
Peregrina Marroquín Edgar Vs. Scotiabank Inverlat Sociedad Anónima Institución de Banca Múltiple Grupo Financiero Scotiabank Inverlat. Otros Oralidad Mercantil 1 Acdo. en Cuaderno_Amparo_Dem. Núm. Exp. 712/2023 Ultimo.
Petroquimia del Golfo S.A. de C.V. Vs. Clariant México S.A. de C.V. Ord. Mercantil 1 Acdo. Núm. Exp. 441/2022 IV Tomo.
Sauer María de Los Ángeles Vs. Scotiabank Inverlat, S.A. Institución de Banca Múltiple. Otros Oralidad Mercantil 1 Acdo. Núm. Exp. 261/2026.
Secreto. Ejecutivo Mercantil 1 Acdo. Núm. Exp. 1020/2024.
Secreto. Ejecutivo Mercantil 1 Acdo. Núm. Exp. 162/2026.
Secreto. Ejecutivo Mercantil 1 Acdo. en Incidente. Núm. Exp. 162/2026 Providencias Precautorias.
Secreto. Ejecutivo Mercantil 1 Acdo. Núm. Exp. 422/2024.
Secreto. Ejecutivo Mercantil 1 Acdo. en Incidente. Núm. Exp. 563/2026 Providencias Precautorias.
Secreto. Ejecutivo Mercantil 1 Acdo. Núm. Exp. 613/2025.
Secreto. Ejecutivo Mercantil 1 Acdo. Núm. Exp. 633/2026.
Secreto. Ejecutivo Mercantil 1 Acdo. Núm. Exp. 641/2026.
Secreto. Ejecutivo Mercantil 1 Acdo. Núm. Exp. 872/2024.
Servima S.A. de C.V. Vs. Tech Administradores Sc. Otros Oralidad Mercantil 1 Acdo. en Tercería. Núm. Exp. 533/2023 3.
Sicrea Comercial S.A. de C.V. Vs. Domiguez Vargas Verónica. Ejecutivo Mercantil 1 Acdo. Núm. Exp. 182/2025.
Sistema de Crédito Automotriz S.A. de C.V. Vs. Martínez Pérez Juan Miguel. Ejecutivo Mercantil 1 Acdo. Núm. Exp. 1313/2025.
Sofom Inbursa S.A. de C.V. Sofom E. R. Grupo Financiero Inbursa Vs. Traylfer S.A. de C.V. y Cine Transformer S.A. de C.V. y Dorado Autotanques S.A. de C.V. y Operadora de Líneas de Transportes S.A. de C.V. y González Kauffman Iris Virginia y Fernández Hernández Julio Adalberto y Fernández López Héctor Raúl. Ejecutivo Mercantil 1 Acdo. Núm. Exp. 1200/2025.
Tovar Sagredo Raúl Félix y Tovar Sagredo María Graciela Esperanza Vs. Inmobiliaria Garlas S.A. Prescrip. Positiva Oralidad Civil 3 Acdos. Núm. Exp. 530/2026.
Unifin Financiera, S.A. B. de C.V. Vs. Latingraph, Sociedad Anónima de Capital Variable y Salvador Ernesto Alduncin Monroy. Oral Mercantil 1 Acdo. en Expedientillo. Núm. Exp. 31/2021.
Uvi Tech, S.A. P. I. de C.V. Vs. Velázquez Sánchez Macario. Ejecutivo Mercantil Oral Oralidad Mercantil 1 Acdo. Núm. Exp. 910/2024.
Veiga Huerta Laura Vs. Soberanes Fierro Jesús. Juris. Voluntaria Oral Civil 1 Acdo. Núm. Exp. 632/2026.
Winning Investments Limited Vs. Importadora de Alimentos Santander S.A. de C.V. Otros Oralidad Mercantil 1 Acdo. Núm. Exp. 371/2026.

LA SECRETARIA DE ACUERDOS POR MINISTERIO DE LEY
LIC. LETICIA IRENE DÍAZ VÁZQUEZ

SECRETARÍA "B"
ACUERDOS DEL 28 DE MAYO DEL 2026

Caja de Previsión de la Policía Preventiva de la Ciudad de México Vs. Juárez Hernández Eleazar. Otros Oralidad Civil 1 Acdo. Núm. Exp. 634/2026.
Concesionaria Etram Cuatro Caminos S.A. de C.V. Vs. Servicio de Banquetes Sib, Sociedad por Acciones Simplificada de Capital Variable y Muñoz y Muñoz Iván. Otros Oralidad Mercantil 1 Acdo. Núm. Exp. 284/2026.
Constructora e Inmobiliaria Perinorte, S.A. de C.V. Vs. Recrefam S.A. de C.V. y Grupo Diniz S.A. P. I. de C.V. Resc. de Contrato Oralidad Mercantil 1 Acdo. Núm. Exp. 636/2026.
Financiera Sustentable de México S.A. de C.V. Sfp Vs. Comercial Cono Sur S.A. de C.V. y Reyes Bonilla Juan David. Cump. de Contrato Oralidad Mercantil 1 Acdo. Núm. Exp. 560/2026.
García Pérez Román su Sucesión Vs. Cardif México Seguros de Vida Sa y Scotiabank Inverlat Sa Institución de Banca Múltiple Grupo Financiero Scotiabank Inverlat. Otros Oralidad Mercantil 1 Acdo. en Amparo. Núm. Exp. 415/2022 Cuad. de Amp. Indirecto 331/2026-I.
Global Boga S.A. de C.V. Vs. Investigación Ciencia y Tecnología Internacional S.A. de C.V. Otros Oralidad Mercantil 1 Acdo. Núm. Exp. 400/2026.
Nacional Financiera Sociedad Nacional de Crédito Institución de Banca de Desarrollo como Fiduciaria de Fideicomiso Denominado Fondo para el Desarrollo Social de la Ciudad de México Fondeso Vs. Marín Martínez Mónica y Rivera Martínez Alejandra Guadalupe. Otros Oralidad Mercantil 1 Acdo. Núm. Exp. 426/2026.
Navarro López Juan Vs. Lobo Milán Elías. Prescrip. Positiva Oralidad Civil 1 Acdo. Núm. Exp. 565/2026.
Secreto. Ejecutivo Mercantil 1 Acdo. Núm. Exp. 114/2026.
Secreto. Nul. de Juic. Concluido Civil 1 Acdo. Núm. Exp. 160/2019.
Secreto. Nul. de Juic. Concluido Civil 1 Acdo. en Incidente. Núm. Exp. 160/2019 Providencias Precautorias.
Secreto. Ejecutivo Mercantil 2 Acdos. Núm. Exp. 235/2026.
Secreto. Ejecutivo Mercantil 1 Acdo. Núm. Exp. 394/2026.
Secreto. Ejecutivo Mercantil 1 Acdo. Núm. Exp. 450/2026.
Secreto. Otros Oralidad Mercantil 1 Acdo. Núm. Exp. 485/2023.
Secreto. Ejecutivo Mercantil Oral Oralidad Mercantil 1 Acdo. Núm. Exp. 514/2024.
Secreto. Ejecutivo Mercantil 1 Acdo. Núm. Exp. 604/2026.
Secreto. Providencias Precautorias Mercantil 1 Acdo. Núm. Exp. 635/2026.
Secreto. Ejecutivo Mercantil 1 Acdo. Núm. Exp. 640/2026.
Secreto. Ejecutivo Mercantil 1 Acdo. Núm. Exp. 686/2025.
Vara Nopal Emmanuel Vs. Cea y Valadez Arquitectos Asociados S.A. de C.V. y Cea Valadez Heriberto y Valadez Doblado María Guadalupe. Medios Preparatorios Mercantil 1 Acdo. Núm. Exp. 795/2025.
AUDIENCIA

SOLO CONSULTA
SOLO CONSULTA
SOLO CONSULTA

Just Marketing S.A. de C.V. Vs. Mapfre México S.A. Pago de Seguro Oralidad Mercantil. 1 Audiencia. Núm. Exp. 116/2026.

LA SECRETARIA DE ACUERDOS
LIC. LILIA AGUILAR RAMÍREZ

SECRETARÍA "C"
ACUERDOS DEL 28 DE MAYO DEL 2026

Banco Mercantil del Norte Sociedad Anónima Institución de Banca Múltiple Grupo Financiero Banorte Vs. Centro de Ingeniería el Salado S.A. de C.V. y Cervantes Molina Israel. Ejecutivo Mercantil 1 Acdo. Núm. Exp. 1308/2025.
Chávez Raya José Antonio Vs. Hernández Jardinez Irineo y Corporativo Shernand Sapi de C.V. Ejecutivo Mercantil Oral Oralidad Mercantil 1 Acdo. en Expedientillo. Núm. Exp. 288/2022.
Daimler Financial Services S.A. de C.V., S. O. F. O. M., E. N. R Vs. Autos Rápidos Cunduacan, S.A. de C. V, Caros Mario Calderón Magaña y Santiago Calderón Rodríguez. Ejecutivo Mercantil 1 Acdo. Núm. Exp. 547/2019.
Desarrolladora e Impulsora de Negocios Vs. Hernández Horta Juan. Ejecutivo Mercantil 2 Acdos. Núm. Exp. 457/2026.
El Palacio de Hierro S.A. de C.V. Vs. Moreno Sánchez Erandeni. Otros Oralidad Mercantil 1 Acdo. Núm. Exp. 578/2026.
Estafeta Mexicana, S.A. de C.V. Vs. Hernández Villarreal Jesús Cristhian Bernardino y Salcedo Padilla Hortencia. Ejecutivo Mercantil 1 Acdo. Núm. Exp. 449/2024.
Financiera Sustentable de México S.A. de C.V. Sfp Vs. Proyectos de Camino S.A. de C.V. y Figueroa Silva Jorge. Otros Oralidad Mercantil 1 Acdo. en Incidente. Núm. Exp. 148/2026 Providencias Precautorias.
Fusión Contact Center S de R.L. de C.V. Vs. Young Living México S de R.L. de C.V. Otros Oralidad Mercantil 1 Acdo. en Cuaderno_Amparo_Dem. Núm. Exp. 268/2024 Dc 410/2025.
Gamiño Sánchez Lizeth Vs. Lima Muñoz Jesús. Resc. de Contrato Oralidad Civil 1 Acdo. Núm. Exp. 628/2026.
Gómez Ramírez José Vs. Badillo Islas Patricia Guadalupe. Ejecutivo Mercantil Oral Oralidad Mercantil 2 Acdos. Núm. Exp. 488/2026.
Hernández García Beatriz Eugenia Vs. Reséndiz Murillo Enrique y Murillo Béjarano Rogelio Ramiro. Resc. de Contrato Oralidad Mercantil 2 Acdos. Núm. Exp. 1027/2025.
Infante Montalvan Efrén Vs. B R Empaque y Embalaje S.A. de C.V. y Buendía Castillo Alejandro y Ramírez Ramírez Martha Angélica y Buendía Ramírez Esbeily Sayuli. Otros Oralidad Mercantil 1 Acdo. Núm. Exp. 458/2025.
Medina Hernández Manuel Vs. Nava Mellado Ismael. Ejecutivo Mercantil Audiencia. 2 Acdos. Núm. Exp. 608/2024.
Mn Proyecto y Construcción S.A. de C.V. Vs. García Ramírez Israel. Otros Oralidad Mercantil 1 Acdo. en Cuaderno_Amparo_Dem. Núm. Exp. 70/2025.
Nakayama Estrada Juan Andrés Vs. López Villavicencio Ernesto y Arcos Moreno Marisela. Otros Oralidad Civil 1 Acdo. en Cuaderno_Amparo_Act. Núm. Exp. 839/2025.
Neta Systems S.A. de C.V. Vs. Mtz Wireless Telecommunications S de R.L. de C.V. Otros Oralidad Mercantil 2 Acdos. Núm. Exp. 467/2025.
Secreto. Ejecutivo Mercantil 1 Acdo. Núm. Exp. 1328/2025.
Secreto. Ejecutivo Mercantil 1 Acdo. Núm. Exp. 637/2026.
Sms Foremex S de R.L. de C.V. Vs. Faeza Alloyers S.A. de C.V. y Corporación Faeza S.A. de C.V. y Grupo Corporativo Alchi S.A. de C.V. Medios Preparatorios Oral Mercantil 1 Acdo. Núm. Exp. 7/2023 Tomo Ii.
AUDIENCIA
Inmobiliaria Independencia S.A. de C.V. Vs. Xiaoyan Yang. Resc. de Contrato Oralidad Mercantil. 1 Audiencia. Núm. Exp. 229/2026.

LA SECRETARIA DE ACUERDOS
LIC. LETICIA IRENE DÍAZ VÁZQUEZ

VIGÉSIMO SEGUNDO DE LO CIVIL DE PROCESO ORAL

SECRETARÍA "A"
ACUERDOS DEL 28 DE MAYO DEL 2026

Apomuden S de R.L. de C.V. Vs. Gs Gas Q S.A. de C.V. y Gs Gas Sendero, S.A. de C.V. y Servicio Mompani S.A. de C.V. y Comercializadora Guipton, S.A. de C.V. y Gas Garza Sada, S.A. de C.V. y Gas el Parque, S.A. de C.V. y Gs Gas Pueblo Nuevo, S.A. de C.V. y Gs Gas Ojo de Agua, S.A. de C.V. y Gas Huinala, S.A. de C.V. y Multiservicio San Roberto, S.A. de C.V. y Servicio Gs Gas, S.A. de C.V. y Servicio Gas Lincoln, S.A. de C.V. y Estación de Servicio Pueblo Nuevo, S.A. de C.V. y Grupo Gs el Alamito, S.A. de C.V. y Gasolinera Nuevo León, S.A. de C.V. y Gs Gas Laredo, S.A. de C.V. Resc. de Contrato Oralidad Mercantil 1 Acdo. Núm. Exp. 787/2025.
Camargo Acevedo María Elena Vs. Banco Mercantil del Norte Sa Institución de Banca Múltiple Grupo Financiero Banorte. Oral Mercantil 2 Acdos. Núm. Exp. 314/2026.
Hernández Moreno Sergio Vs. HSBC México Sa Institución de Banca Múltiple Grupo Financiero HSBC. Oral Mercantil Nhl. 1 Acdo. Núm. Exp. 494/2026.
Quiroz Tapia Santiago Vs. Chubb Seguros México Sa y Nr Finance México S.A. de C.V. Oral Mercantil Secc. de Ejecución. 1 Acdo. en Seccion_De_Ejecucion. Núm. Exp. 814/2024 Tomo Ii.
Ramírez Mercado Jéssica Ivonne Vs. Ayala Landa Olga Lidia. Ejecutivo Mercantil Oral Oralidad Mercantil 1 Acdo. Núm. Exp. 481/2023.
Secreto. Ejecutivo Mercantil 1 Acdo. Núm. Exp. 617/2026.
Secreto. Ejecutivo Mercantil 1 Acdo. Núm. Exp. 631/2026.
Secreto. Providencias Precautorias Mercantil 1 Acdo. Núm. Exp. 810/2024.
NO PUBLICADO
Bazua Beltrán Gloria del Carmen Vs. Liévano López Francisco Gustavo. Oral Mercantil 1 Acdo. Núm. Exp. 614/2026.

LA SECRETARIA DE ACUERDOS
LIC. CYNTHIA CATALINA MÉNDEZ ANDRADE

SECRETARÍA "B"
ACUERDOS DEL 28 DE MAYO DEL 2026

Banco Mercantil del Norte, S.A., Institución de Banca Múltiple, Grupo Financiero Banorte Vs. Grupo Pi & Marketing Services, S.A. de C.V. y Díaz Hernández Beatriz y Corona Álvarez Enrique. Ejecutivo Mercantil Oral Oralidad Mercantil Exh. Publicaciones Edictos. 1 Acdo. Núm. Exp. 650/2022 Tomo Dos.
Castro Cortés Rafael Vs. Melo Guerra David. Ejecutivo Mercantil Inf. Ssc. 1 Acdo. Núm. Exp. 758/2025.
Cervantes Aguilar Giovanna Ashadett Vs. Maldonado Escobedo Valeria. Resc. de Contrato Oralidad Civil Of. Fed. 1 Acdo. Núm. Exp. 1032/2024.
Gallegos García Claudia Vanessa Vs. Pacheco Rodríguez Nohemí Alondra. Oral Civil Prevención. 1 Acdo. Núm. Exp. 622/2026.
Secreto. Ejecutivo Mercantil 2 Acdos. Núm. Exp. 548/2026.
Secreto. Ejecutivo Mercantil Prevención. 1 Acdo. Núm. Exp. 618/2026.
Secreto. Ejecutivo Mercantil 1 Acdo. Núm. Exp. 620/2026.
Tech Interface de Negocios Sociedad Anónima de Capital Variable Vs. HSBC México Sociedad Anónima Institución de Banca Múltiple Grupo Financiero HSBC. Cump. de Contrato Oralidad Mercantil 1 Acdo. Núm. Exp. 748/2024.
The Box Immersitive S de R.L. de C.V. Vs. Ixayan Arca S.A. de C.V. Resc. de Contrato Oralidad Mercantil Of. Archivo. 1 Acdo. Núm. Exp. 650/2023.
Vizuet Almazán Luis Vs. Ana Compañía de Seguros S.A. de C.V. Oral Mercantil Se Forma Secc. Ejecución. 1 Acdo. en Seccion_De_Ejecucion. Núm. Exp. 908/2025.
NO PUBLICADOS
Castro Cortés Rafael Vs. Melo Guerra David. Ejecutivo Mercantil Sin Lugar. 2 Acdos. Núm. Exp. 758/2025.
Secreto. Ejecutivo Mercantil 1 Acdo. Núm. Exp. 1018/2025.
Secreto. Ejecutivo Mercantil 2 Acdos. Núm. Exp. 542/2026.
Secreto. Ejecutivo Mercantil 1 Acdo. en Incidente. Núm. Exp. 542/2026 Inc. Providencias Precautorias.
Vizuet Almazán Luis Vs. Ana Compañía de Seguros S.A. de C.V. Oral Mercantil 1 Acdo. en Seccion_De_Ejecucion. Núm. Exp. 908/2025.

LA SECRETARIA DE ACUERDOS POR MINISTERIO DE LEY
LIC. CYNTHIA CATALINA MÉNDEZ ANDRADE

SECRETARÍA "C"
ACUERDOS DEL 28 DE MAYO DEL 2026

Acosta Camacho Mariana Vs. Strategic Capital Agency Sapi de C.V. Oral Mercantil Desechada. 1 Acdo. Núm. Exp. 623/2026.

SOLO CONSULTA
SOLO CONSULTA
SOLO CONSULTA

Banco Santander México, S.A., Institución de Banca Múltiple, Grupo Financiero Santander México Vs. Grupo Empresarial Dzmundy, S.A. de C.V. y Reyes Carrasco Edgar Oswald. Medios Preparatorios Oral Mercantil Of. Archivo. 1 Acdo. Núm. Exp. 36/2023.
Caja de Previsión de la Policía Preventiva de la Ciudad de México Vs. Granados Córdova Sandra Eunice. Oral Civil Of. Fed S/Exc Ni Def. 1 Acdo. Núm. Exp. 39/2026.
Caja de Previsión de la Policía Preventiva de la Ciudad de México Vs. Rodríguez Sánchez Jesús. Oral Civil Of. Fed. 1 Acdo. Núm. Exp. 1076/2025.
Cerón Hernández Marisela Vs. Tarjetas Banamex S.A. de C.V. Sofom Er Integrante del Grupo Financiero Banamex y Banco Nacional de México, S.A. Integrante del Grupo Financiero Banamex. Otros Oralidad Mercantil Autoriza. 1 Acdo. en Seccion_De_Ejecucion. Núm. Exp. 243/2024.
Estrada García Francisco Vs. Sánchez Calderón Alejandro. Oral Civil Admite. 1 Acdo. Núm. Exp. 630/2026.
García Castro Víctor Manuel Vs. de la Fuente Dorado Rosa María Vs. Espinosa Rodas José Antonio. Ejecutivo Mercantil Oral Oralidad Mercantil Causo Eje. 2 Acdos. en Tercería. Núm. Exp. 383/2024 Terc. Excl. de Dominio.
Impulsora de Comercio Bugambilias, S.A. de C.V. Vs. Ramírez Ramonfaur Luis Alberto y Ramírez Escamilla Mario Alberto. Oral Mercantil Desechada. 1 Acdo. Núm. Exp. 633/2026.
Liberty Fianzas Sociedad Anónima de Capital Variable, antes Primero Fianzas Sociedad Anónima de Capital Variable Vs. Segura Gómez María y Cruz Segura Juan Carlos. Ejecutivo Mercantil 1 Acdo. Núm. Exp. 19/2019 Segundo Tomo.
Secreto. Ejecutivo Mercantil 2 Acdos. Núm. Exp. 556/2026.
Secreto. Ejecutivo Mercantil Desechada. 1 Acdo. Núm. Exp. 619/2026.
Simion Cristina Vs. Quifamar Pharmaceutical Company S.A. de C.V. Oral Mercantil Of. Fed. 1 Acdo. en Cuaderno_Amparo_Act. Núm. Exp. 619/2025.
NO PUBLICADOS
González Alonso Gaspar Vs. Contreras Rodríguez Gabriela. Oral Mercantil 2 Acdos. Núm. Exp. 603/2026.
Suministros y Servicios Industriales y Aeroportuarios, S.A. de C.V. Vs. Estrada Salas Eduardo. Oral Civil 1 Acdo. Núm. Exp. 609/2026.

LA SECRETARIA DE ACUERDOS
LIC. JANET RODRÍGUEZ PÉREZ

VIGÉSIMO TERCERO DE LO CIVIL DE PROCESO ORAL

SECRETARÍA "A"
ACUERDOS DEL 28 DE MAYO DEL 2026

Abastecedora de Coches S.A. de C.V. Vs. García Santillán Mauricio y Soto Pliego Luis Ignacio. Ejecutivo Mercantil Exhiba Copias de Traslado. 1 Acdo. Núm. Exp. 1281/2025.
Cassab Charabatti Víctor Vs. Mso Tecnología y Diseño Industrial S.A. de C.V. y de la Vega Leal Rosa María. Oral Mercantil Resolución de Amparo, No Ampara y Protege. 1 Acdo. Núm. Exp. 446/2025 Expediente.
Credix Gs S.A. de C.V. Sofom Enr Vs. Condotel B Nayar S.A. de C.V. y Inmobiliaria Pamaragom S.A. de C.V. y Gómez Velasco Rafael y Gómez Velasco Marissa Altagracia y Gómez Velasco Paulina y Velasco Arias Marissa Magdalena. Ejecutivo Mercantil Respuesta Sec Finanzas. 1 Acdo. Núm. Exp. 1024/2024.
Enciso Barrón Mauro César Vs. BBVA México Sa Institución de Banca Múltiple Grupo Financiero BBVA México. Oral Mercantil Contestación de Demanda. 1 Acdo. Núm. Exp. 415/2026.
Liberty Fianzas S.A. de C.V. Vs. Sks Enterprise Technologies S.A. de C.V. y Steinberg Nosnik Nancy y Drc Tec S.A. de C.V. Oral Mercantil Devolución de Exhorto. 1 Acdo. Núm. Exp. 345/2026.
Peralta Dirvas José Luis Vs. Peralta Cedillo Santiago. Otros Oralidad Civil Se Informa Se Tuvo por Cumplida la Ejecutoria de Amparo. 1 Acdo. Núm. Exp. 862/2024 Tomo Ii.
Préstamos Felices en 15 Minutos S.A. de C.V. Sofom Enr Vs. Camacho Bastida Teresa. Ejecutivo Mercantil Se Informa. 1 Acdo. en Amparo. Núm. Exp. 520/2024 Amparo 457/2026.
Romero Sánchez María del Carmen Vs. Rra Asesores de Negocios e Inversión S.A. P. I. de C.V. Ejecutivo Mercantil Oral Oralidad Mercantil Ordena Oficio Archivo. 1 Acdo. en Expedientillo. Núm. Exp. 721/2022.
Sanders Esparza Bárbara Vs. Rodríguez Arizpe Juan. Otros Oralidad Civil Exhiba Copias de Traslado. 1 Acdo. Núm. Exp. 254/2025.
Secreto. Ejecutivo Mercantil Ordena Oficios Localizacion. 1 Acdo. Núm. Exp. 199/2026.
Secreto. Ejecutivo Mercantil 1 Acdo. Núm. Exp. 499/2026.
Secreto. Providencias Precautorias Mercantil Se Exhibe Billete. 1 Acdo. Núm. Exp. 547/2026.
Secreto. Ejecutivo Mercantil Señala Nuevo Dom. Actora. 1 Acdo. Núm. Exp. 569/2025.
Secreto. Ejecutivo Mercantil Admite. 1 Acdo. Núm. Exp. 571/2026.
Secreto. Ejecutivo Mercantil Oral Oralidad Mercantil Prevencion. 1 Acdo. Núm. Exp. 595/2026.
Secreto. Ejecutivo Mercantil Oral Oralidad Mercantil Solicita Copias. 1 Acdo. Núm. Exp. 607/2026.
Secreto. Providencias Precautorias Mercantil Desecha. 1 Acdo. Núm. Exp. 610/2026.
Secreto. Providencias Precautorias Mercantil Desechamiento. 1 Acdo. Núm. Exp. 613/2026.
AUDIENCIA
Pantoja Fernández María Guadalupe Sucesión Vs. Inmuebles Ardoma, S.A. de C. V. y Comercios Super Neto, S.A. de C.V. y Tiendas Super Precio, S.A. de C.V. Desiste Codemandadas, Señala Aud. Prelim. Oral Mercantil. 1 Audiencia. Núm. Exp. 334/2026.

EL SECRETARIO DE ACUERDOS POR MINISTERIO DE LEY
LIC. JAVIER SÁNCHEZ ROSENDO

SECRETARÍA "B"
ACUERDOS DEL 28 DE MAYO DEL 2026

Banco Covalto S.A. Institución de Banca Múltiple Vs. Contreras Hernández José Hugolino. Ejecutivo Mercantil Oral Oralidad Mercantil Acuse de Envío. 1 Acdo. en Cuaderno_Amparo_Dem. Núm. Exp. 611/2023 Amparo 1227-2024m3 Promov. por José Hugolino Contreras Hernández.
Berkley Internacional Fianzas México, S.A. de C.V. Vs. Innovación en Cubiertas Agrícolas Tonathiu, S de R. L. de C.V. y Ayala Flores Luis Javier. Providencias Precautorias Mercantil Oficio Archivo. 1 Acdo. en Expedientillo. Núm. Exp. 349/2020.
Cometra Servicios Integrales S.A. de C.V. Vs. Seguros Atlas S.A. Pago de Seguro Oralidad Mercantil Aut Fed Hace del Conocimiento. 1 Acdo. Núm. Exp. 303/2025 Tomo Ii.
Daimler Financial Services México, S. de R. L. de C.V. Vs. Magaña Mendoza Jorge. Ejecutivo Mercantil Oral Oralidad Mercantil Acuse de Envío. 1 Acdo. en Cuaderno_Amparo_Dem. Núm. Exp. 689/2022 Bis.
Olvera Hernández Geraldine Dayana y Olvera Hernández Devyane Guadalupe Vs. Reyes Torres Elvira. Otros Oralidad Civil Ced. Practicada. 1 Acdo. Núm. Exp. 164/2026.
Pérez Dorantes Octavio Vs. Cabrera Márquez José Luis. Actos Prejudiciales Oral Civil Ratificar Escrito. 1 Acdo. Núm. Exp. 789/2025.
Secreto. Ejecutivo Mercantil Desechado. 1 Acdo. Núm. Exp. 617/2026.
Secreto. Ejecutivo Mercantil Admisorio. 1 Acdo. Núm. Exp. 638/2026.
Secreto. Ejecutivo Mercantil Ced. Sin Diligenciar. 1 Acdo. Núm. Exp. 949/2025.
Vargas Vargas Marina Vs. Méndez Medina Osmar y Castro García Ana María. Oral Civil Inf Sayf. 1 Acdo. Núm. Exp. 1309/2025.
NO PUBLICADOS
BBVA México Sa Institución de Banca Múltiple Grupo Financiero BBVA México Vs. Doga Representaciones S.A. de C.V. y Cárdenas Garduño Guillermo y Hernández Hernández Edith Delfina y Cárdenas Garduño Francisco Javier y Cárdenas Garduño Fernando y Vera Mendoza Sandra. Providencias Precautorias Oral Mercantil Ordena Siara. 2 Acdos. Núm. Exp. 206/2024 Tomo Ii.
Guzmán Curiel Alejandro Vs. Morales Escobedo Karla Yazmín. Ejecutivo Mercantil Envio Recepción Siara. 4 Acdos. Núm. Exp. 1276/2025.
HSBC México S a Institución de Banca Múltiple Grupo Financiero HSBC Vs. Sinergia Telefónica S C y Flores Manzo Angélica Isabel. Ejecutivo Mercantil Ced. Sin Diligenciar 2. 1 Acdo. Núm. Exp. 416/2026.
Portafolio de Negocios, S.A. de C.V., Sofom, E. R. Vs. Siic (Sistemas Integrales de Información Corporativa), S.A. de C.V., José Ricardo Flores López También Conocido como Ricardo Flores López y Jorge Ríos Estrada. Ejecutivo Mercantil Oral Oralidad Mercantil Ced. Fijada Estrados 3. 3 Acdos. Núm. Exp. 330/2021 Tomo Iii.
Secreto. Ejecutivo Mercantil Ced. Sin Diligenciar 1. 1 Acdo. Núm. Exp. 416/2026.
Servicio Integral Farmalogistico S.A. de C.V. Vs. Comertral S.A. de C.V. y Díaz Flores Ulises. Otros Oralidad Mercantil Exh. de Nueva Cuenta. 1 Acdo. Núm. Exp. 500/2026.

SOLO CONSULTA

Tinajero López Virginia Verónica Vs. José de Jesús Torres Pacheco. Otros Oralidad Civil Desahogo Vista Extemporánea. 1 Acdo. Núm. Exp. 837/2025.

EL SECRETARIO DE ACUERDOS
LIC. JAVIER SÁNCHEZ ROSENDO

SECRETARÍA "C"
ACUERDOS DEL 28 DE MAYO DEL 2026

Arrendadora y Factor Banorte S.A. de C.V. Sofom Er Grupo Financiero Banorte Vs. Operadora de Líneas de Transportes S.A. de C.V. y Traylfer S.A. de C.V. y Arrendadora Inmobiliaria la Cañada S.A. de C.V. y Cine Transformer S.A. de C.V. y Fernández López Raúl Rolando y Fernández Hernández Julio Adalberto. Ejecutivo Mercantil Se Hace Efectivo Apercibimiento. 1 Acdo. Núm. Exp. 766/2025.
Banco del Bajío Sa Institución de Banca Múltiple Vs. Dusof de México S.A. de C.V. y Micro Systems de México Computadoras y Rogramación S.A. de C.V. y del Carpio Mercado Iván y Hernández Rentería Nancy Lizbeth y Espinosa Mercado José Oliverio. Ejecutivo Mercantil Oral Oralidad Mercantil Cedula Sin Practicar. 3 Acdos. Núm. Exp. 111/2026.
Caja de Previsión de la Policía Preventiva de la Ciudad de México Vs. Osorio Palomino María Guadalupe. Oral Civil Vista Expedientillo. 1 Acdo. en Expedientillo. Núm. Exp. 34/2025.
Cobos Luna Ricardo Damián Vs. González Medina Luis Alberto. Ejecutivo Mercantil Fecha Aud. de Ley. 1 Acdo. Núm. Exp. 1301/2025.
Consorcio Mendoza y Cortez S.A. de C.V. Vs. Cisneros Gómez Norman Jonathan. Ejecutivo Mercantil Envio Oficio Instituto. 1 Acdo. Núm. Exp. 316/2025.
De Kruyff Cruz Carlos Fernando Vs. Banco Santander México Sa Institución de Banca Múltiple Grupo Financiero Santander México. Ejecutivo Mercantil Dada a Cuenta Se Aclara Fecha. 1 Acdo. Núm. Exp. 174/2026.
Dermamedical y Spa, S.A. de C.V. Vs. BBVA México, S.A. Institución de Banca Múltiple, Grupo Financiero BBVA México. Otros Oralidad Mercantil Girar Oficio Archivo. 1 Acdo. en Expedientillo. Núm. Exp. 21/2024.
HSBC México Sa Institución de Banca Múltiple Grupo Financiero HSBC División Fiduciaria Vs. Innovación y Desarrollo de Edificaciones S.A. de C.V. y García García Andrés. Otros Oralidad Mercantil Girar Oficio Nuevamente. 1 Acdo. Núm. Exp. 792/2022.
Mendoza Domínguez Humberto Vs. Mendoza Domínguez Roberto y Mendoza Domínguez Concepción y Mendoza Domínguez María Elena y Mendoza Domínguez María Guadalupe. Proforma Oralidad Civil Acta de Aud. Preliminar. 1 Acdo. Núm. Exp. 1134/2025.
Pagaza Vázquez Olivia Vs. Mapfre México S.A. Pago de Seguro Oralidad Mercantil Fecha de Aud. Incidental. 1 Acdo. Núm. Exp. 109/2025.
Pérez Flores Moreno María de Lourdes Vs. Lomas de Cocoyoc S.A. de C.V. Proforma Oralidad Civil Correo Asignación de Sala. 1 Acdo. Núm. Exp. 1313/2025.
Pérez Ramírez Luis Diego Vs. BBVA México Sa Institución de Banca Múltiple Grupo Financiero BBVA México. Otros Oralidad Mercantil Ordena Oficio Archivo. 1 Acdo. en Expedientillo. Núm. Exp. 57/2024.
Scotiabank Inverlat Sa Institución de Banca Múltiple Grupo Financiero Scotiabank Inverlat Vs. Juárez Vidal Yordi Arturo. Ejecutivo Civil Constancia Siara. 3 Acdos. en Cuaderno_Amparo_Dem. Núm. Exp. 605/2025.
Secreto. Ejecutivo Mercantil Se Reserva Contestación del Codemandado Jesús Bucio Bucio. 1 Acdo. Núm. Exp. 1052/2025.
Secreto. Ejecutivo Mercantil Autr. Sigj. 1 Acdo. Núm. Exp. 213/2026.
NO PUBLICADOS
Campos Miranda Sergio Vs. Grupo Nacional Provincial Sab. Pago de Seguro Oralidad Mercantil Auto Admisorio-Turno Cedula. 1 Acdo. Núm. Exp. 444/2026.
Osorio Romero Rosybel Vs. Guízar Peña Juan Gabriel. Ejecutivo Mercantil Fecha de Aud. y Admisión de Pruebas. 1 Acdo. Núm. Exp. 1271/2025.
Secreto. Ejecutivo Mercantil Se Reserva Incidente. 2 Acdos. Núm. Exp. 1052/2025.
Secreto. Ejecutivo Mercantil Auto Admisorio-Turno Cedulas. 1 Acdo. Núm. Exp. 372/2026.
Secreto. Ejecutivo Mercantil Auto Admisorio-Turno Cedulas. 1 Acdo. Núm. Exp. 417/2026.
AUDIENCIA NO PUBLICADA
De Kruyff Cruz Carlos Fernando Vs. Banco Santander México Sa Institución de Banca Múltiple Grupo Financiero Santander México. Fecha de Aud. Prelim. Ejecutivo Mercantil. 1 Audiencia. Núm. Exp. 174/2026.
SENTENCIA DEFINITIVA DEL 28 DE MAYO DEL 2026
Tutum Tech Cyber Intelligence S.A. de C.V. Vs. García Robles Enrique. Otros Oralidad Mercantil Sent. Def. 1 Núm. Exp. 15/2026

LA SECRETARIA DE ACUERDOS
LIC. SILVIA KARINA FERNÁNDEZ LÓPEZ

VIGÉSIMO CUARTO DE LO CIVIL DE PROCESO ORAL

SECRETARÍA "A"
ACUERDOS DEL 28 DE MAYO DEL 2026

Abastecedora de Coches S.A. de C.V. Vs. Sandra Laura y Lara García Patricia Guadalupe. Ejecutivo Mercantil Sin Lugar, Autoriza, Nvo. Dom. 1 Acdo. Núm. Exp. 604/2024.
Balan Romero Mario José Vs. Corporativo Daymoi S.A. de C.V. y Rivera Salazar Víctor Raúl. Oral Mercantil Admisorio. 1 Acdo. Núm. Exp. 624/2026.
Cano Ortiz Luis Eugenio Vs. Cano García Antelmo Luis su Sucesion. Oral Civil Desechamiento. 1 Acdo. Núm. Exp. 557/2026.
Carapia Navarro Miguel Ángel Vs. Alcántara Álvarez José Carlos. Ejecutivo Mercantil Informe. 2 Acdos. Núm. Exp. 107/2026.
Ciano Land, S.A. P. I. de C.V. Vs. Tuto Energy Ii, S.A. P. I. de C.V. Oral Mercantil Admisorio. 1 Acdo. Núm. Exp. 581/2026.
Hospital Real de Minas S.A. de C.V. Vs. Retrofin S.A. de C.V. Oral Mercantil a Diverso, Autoriza, Vista Copias. 1 Acdo. Núm. Exp. 77/2026.
Márquez Palacios Jorge Eloy Vs. Inmobiliaria Huaxia, S.A. de C.V. Oral Mercantil a Diverso, Autoriza. 1 Acdo. Núm. Exp. 374/2026.
Medina Herrera Ramón Vs. Banco Nacional de México Sa Integrante del Grupo Financiero Banamex. Oral Mercantil a Diverso. 2 Acdos. Núm. Exp. 131/2026.
Ramírez Ahedo Zeus Alan Vs. Ska Tracking And Security S.A. de C.V. Otra. Ord. Civil Remitir Al 24 Civ. 1 Acdo. en Expedientillo. Núm. Exp. 24/2026.
Ríos González Selene Nataly Vs. Ávila Olivares Ismael. Ejecutivo Mercantil Computo. 2 Acdos. Núm. Exp. 351/2026.
Secreto. Providencias Precautorias Oral Mercantil Exh. Diligen. 1 Acdo. Núm. Exp. 334/2023.
Secreto. Ejecutivo Mercantil Autoriza. 1 Acdo. Núm. Exp. 367/2026.
Secreto. Ejecutivo Mercantil Desechamiento. 1 Acdo. Núm. Exp. 537/2026.
Secreto. Ejecutivo Mercantil Prevención. 1 Acdo. Núm. Exp. 594/2026.
Secreto. Ejecutivo Mercantil Prevención. 1 Acdo. Núm. Exp. 621/2026.
Secreto. Ejecutivo Mercantil Exh. Sin Dilig. 1 Acdo. Núm. Exp. 991/2025.
AUDIENCIA
Gómez Ramírez Alejandra Leticia Vs. Jefatura de Gobierno de la Ciudad de México. Acta Mínima Aud. Prelim. Oral Civil. 1 Audiencia. Núm. Exp. 1251/2025.

LA SECRETARIA DE ACUERDOS
LIC. ROSARIO ADRIANA CARPIO CARPIO

SECRETARÍA "B"
ACUERDOS DEL 28 DE MAYO DEL 2026

Administradora Fome 2 S de R.L. de C.V. Vs. Álvarez Arredondo María de la Paz. Oral Mercantil Informe Semovi. 1 Acdo. Núm. Exp. 382/2025.
Carrillo Medina Mirian Yoselin Vs. Gutiérrez Paz Anabel y Rmsi Servicios Sociedad Anónima de Capital Variable. Oral Civil Turno. 1 Acdo. Núm. Exp. 382/2026.
Corporativo en Diseño y Construcción Aztlan S.A. de C.V. Vs. Nemesis Proyectos S.A. de C.V. y Fibra Plus Management Sc. Oral Mercantil Se Admite Demanda de Amparo. 1 Acdo. en Amparo. Núm. Exp. 705/2023 Amparo Directo de Nemesis.
El Palacio de Hierro S.A. de C.V. Vs. de la Fuente Leal Alfredo. Oral Mercantil Admisorio/Exhorto. 1 Acdo. Núm. Exp. 578/2026.
Ersa Pack S.A. de C.V. Vs. Cian Magenta S.A. de C.V. Medios Preparatorios Mercantil Minuta Sellada. 2 Acdos. Núm. Exp. 1262/2025.
Garcés Castillo Mario Vs. Garcés Melo Marcos su Sucesion. Oral Civil Remitir Expediente. 1 Acdo. Núm. Exp. 315/2026.

SOLO CONSULTA

Johnson Johnson Medical México S.A. de C.V. Vs. Distribuidora Internacional Ralmo S.A. de C.V. Oral Mercantil Orden de Exhorto. 1 Acdo. Núm. Exp. 815/2024.
López Ruíz Mariana Vs. Saavedra Alducin Saúl Iñaqui. Jurisdiccción Voluntaria Oral Mercantil Turno. 1 Acdo. Núm. Exp. 445/2026.
Pérez Guajardo Fernando Vs. Centro de Cultura Berlin Sapi de C.V. y Ledesma Beraud José Luis y Bravo Flores Abelardo. Ejecutivo Mercantil Vista Abelardo. 2 Acdos. Núm. Exp. 1355/2025.
Sanatorio San José S.A. de C.V. Vs. Velasco Beltrán Jaime y Velasco Beltrán Norma Abigail. Oral Civil Turno. 1 Acdo. Núm. Exp. 458/2026.
Sánchez Hernández Rosario Vs. Rodríguez Hernández Nanci Araceli. Oral Civil Razon Actuarial. 1 Acdo. Núm. Exp. 118/2026.
Secreto. Ejecutivo Mercantil Admis. Ordena Cedula. 1 Acdo. Núm. Exp. 625/2026.
Secreto. Ejecutivo Mercantil Admisorio/Exhorto. 1 Acdo. Núm. Exp. 595/2026.
Secreto. Ejecutivo Mercantil Exhibe Traslados. 1 Acdo. Núm. Exp. 1012/2025.
Secreto. Ejecutivo Mercantil No Ha Lugar. 1 Acdo. Núm. Exp. 178/2026.
Secreto. Ejecutivo Mercantil Oral Oralidad Mercantil Razon Actuarial. 1 Acdo. Núm. Exp. 1345/2025.
AUDIENCIA
Sánchez García Octavio Guadalupe Vs. Lira Gutiérrez María del Carmen. Aud. de Juic. Oral Civil. 1 Audiencia. Núm. Exp. 172/2026.
SENTENCIA DEFINITIVA DEL 28 DE MAYO DEL 2026
Sánchez García Octavio Guadalupe Vs. Lira Gutiérrez María del Carmen. Oral Civil Sent. Def. 1 Núm. Exp. 172/2026

EL SECRETARIO DE ACUERDOS
LIC. FRANCISCO NERI SÁNCHEZ

SECRETARÍA "C"
ACUERDOS DEL 28 DE MAYO DEL 2026

Adelanto Express, S.A. de C.V., Sofom E. N. R. Vs. Morales Flores Manuel. Ejecutivo Mercantil Requerimiento. 1 Acdo. Núm. Exp. 640/2026.
Alfigar S.A. de C.V. Vs. Carreón de la Peña Gerardo. Ejecutivo Mercantil Oral Oralidad Mercantil 1 Acdo. Núm. Exp. 240/2024.
Banco Nacional de México S.A., Integrante del Grupo Financiero Banamex Vs. Laboratorios Bustillos S.A. de C.V. y Monterrubio Noriega Antonio Miguel. Ejecutivo Mercantil Autorizaciones. 1 Acdo. en Incidente. Núm. Exp. 1196/2025 Bis. 1 Inc. de Providencias Precautorias.
Bezanilla Guerrero Eugenio. Oral Mercantil Requerimiento. 1 Acdo. Núm. Exp. 639/2026.
Convegas Centro Norte S.A. de C.V. Vs. Amca Combustibles S.A. de C.V. Oral Mercantil 1 Acdo. Núm. Exp. 279/2025.
Díaz Reyero Fernando Vs. Seguros Banorte S.A. de C.V. Grupo Financiero Banorte. Oral Mercantil 1 Acdo. Núm. Exp. 940/2024.
Doka México Expertos de Encofrados S de R.L. de C.V. Vs. Construcciones Ingeniería e Innovación Ag2m S.A. de C.V. Oral Mercantil Se Ordena Exh. Electrónico. 1 Acdo. Núm. Exp. 659/2024.
Exitus Credit S.A. P. I de C.V., Sofom, E. N. R. Vs. Miranda Colorado Matilde Concepción. Ejecutivo Mercantil Requerimiento. 1 Acdo. Núm. Exp. 636/2026.
González Chavarría María Verenice Vs. Serralde González Guadalupe Jazmín. Oral Civil 1 Acdo. Núm. Exp. 1443/2024.
Lapi S.A. de C.V. Vs. Bemsa Services S.A. de C.V. Oral Mercantil 1 Acdo. Núm. Exp. 476/2026.
Lichter López Daniel Vs. Comercializadora Varo S.A. de C.V. y Rosani Lafon Christian. Oral Mercantil Exh. a Disp. 1 Acdo. Núm. Exp. 989/2025.
Manríquez Rivas Julio César Vs. García Herrero José Francisco y Herrero y Moncada María Luisa de la Cruz. Ejecutivo Mercantil Oral Oralidad Mercantil 1 Acdo. Núm. Exp. 829/2025.
Meza Flores Sergio. Juris. Voluntaria Civil 1 Acdo. Núm. Exp. 119/2026.
Mora Reynoso José Agustín Vs. Comisión Federal de Electricidad. Oral Civil 1 Acdo. Núm. Exp. 626/2026.
Nacional Financiera Sociedad Nacional de Crédito Institución de Banca de Desarrollo en su Carácter de Fiduciaria del Fideicomiso Denominado Fideicomiso Arrendamiento Identificado en Los Registros de la Fiduciaria Con el Número 80730 Vs. Espinosa Bracho Elvira Guadalupe y Gasolinera Las Adelitas S.A. de C.V. Oral Mercantil Comparecencia. 1 Acdo. Núm. Exp. 750/2024 Tomo Ii.
Paccar Financial México S.A. de C.V. Vs. Martínez Salazar Martín. Oral Mercantil 1 Acdo. Núm. Exp. 279/2022 Tomo Ii.
Préstamos Felices en 15 Minutos S.A. de C.V. Sofom Enr Vs. Olivares Celestino María de Lourdes. Ejecutivo Mercantil 1 Acdo. en Expedientillo_Expediente_No_Conocido. Núm. Exp. 519/2024 I.
Secreto. Ejecutivo Mercantil 1 Acdo. Núm. Exp. 110/2025.
Secreto. Ejecutivo Mercantil Oral Oralidad Mercantil Autorizaciones. 1 Acdo. Núm. Exp. 1196/2025.
Secreto. Ejecutivo Mercantil Desechado. 1 Acdo. Núm. Exp. 590/2026.
Secreto. Ejecutivo Mercantil Vista. 1 Acdo. Núm. Exp. 836/2024.
NO PUBLICADO
Tutoland, S.A. P. I. de C.V. Vs. Tuto Energy Ii, S.A. P. I. de C.V. Oral Mercantil 1 Acdo. Núm. Exp. 580/2026.
SENTENCIA INTERLOCUTORIA
Impulso Crediticio Empresarial S.A. de C.V. Sofom Enr Vs. Olmedo Flores Luis Enrique y Olmedo Chávez Adolfo. Oral Mercantil Sent. Interl. 1 Núm. Exp. 259/2025

EL SECRETARIO DE ACUERDOS
LIC. JOSÉ LUIS ÁNGELES ORTIZ

VIGÉSIMO QUINTO DE LO CIVIL DE PROCESO ORAL

SECRETARÍA "A"
ACUERDOS DEL 28 DE MAYO DEL 2026

Arteaga Valencia Gustavo Vs. Gómez Campos Guillermo y Gómez Campos Adelaido Misael. Ejecutivo Mercantil Oral Oralidad Mercantil Expedientillo. 1 Acdo. en Expedientillo. Núm. Exp. 391/2023 Expdllo. Formado el 27-05-26.
Autobuses Golfo Pacifico S.A. de C.V. Vs. Qualitas Compañía de Seguros S.A. de C.V. Ejecutivo Mercantil Oral Oralidad Mercantil 1 Acdo. Núm. Exp. 567/2026.
Banco Mercantil del Norte Sa Institución de Banca Múltiple Grupo Financiamiento Banorte Vs. Marín Govea José Gerardo. Providencias Precautorias Oral Mercantil Segundo Acuerdo. 2 Acdos. Núm. Exp. 570/2026.
Be Bag, S.A. de C.V. Vs. Global Mercancias y Servicios, S.A. de C.V. Ejecutivo Mercantil Oral Oralidad Mercantil 1 Acdo. Núm. Exp. 347/2023.
Biomédica Mexicana S.A. de C.V. Vs. Pulido Pérez Jorge. Otros Oralidad Civil 1 Acdo. Núm. Exp. 170/2026.
Casillas Paniagua José Edgar Vs. Seguros Banorte S.A. de C.V. Ejecutivo Mercantil Oral Oralidad Mercantil 2 Acdos. Núm. Exp. 797/2025.
Envases Universales de México Sapi de C.V. Vs. Ngr Soluciones Integrales S.A. de C.V. Otros Oralidad Mercantil 1 Acdo. Núm. Exp. 244/2024.
Grupo Mexicano de Seguridad Privada y Custodias, S.A. de C.V. Vs. Línea de Autobuses México San Juan Teotihuacan Otumba Apam Calpulalpan y Ramales, Flecha Roja, S.A. de C.V. Otros Oralidad Mercantil 1 Acdo. en Expedientillo. Núm. Exp. 227/2025 Expdllo. Formado el 06-03-26.
Odin Santillán Parra. Otros Oralidad Civil 1 Acdo. Núm. Exp. 640/2026.
Onecap Desarrollos S.A. de C.V. Vs. BBVA México Sa Institución de Banca Múltiple Grupo Financiero BBVA México. Otros Oralidad Mercantil 1 Acdo. Núm. Exp. 740/2023.
Padilla Flores José Luis Vs. Prodemex Construcciones S.A. de C.V. Ejecutivo Mercantil Oral Oralidad Mercantil 1 Acdo. Núm. Exp. 631/2026.
Secretaria de Educación Ciencia Tecnología e Innovación de la Ciudad de México Vs. Natoure Sapi de C.V. Asi como a su Representante Rodolfo Lionel Salinas Roca. Cump. de Contrato Oralidad Civil 1 Acdo. Núm. Exp. 371/2026.
Secreto. Otros Oralidad Mercantil 1 Acdo. Núm. Exp. 1367/2025.
Secreto. Ejecutivo Mercantil Oral Oralidad Mercantil 1 Acdo. Núm. Exp. 587/2026.
Secreto. Ejecutivo Mercantil 1 Acdo. Núm. Exp. 624/2026.
Secreto. Ejecutivo Mercantil 1 Acdo. Núm. Exp. 627/2026.
Secreto. Ejecutivo Mercantil Oral Oralidad Mercantil 1 Acdo. Núm. Exp. 97/2022.
Simón Guevara Claudia Vs. Proinfra Promotora de Infraestructura, S.A. de C.V. Ejecutivo Mercantil Oral Oralidad Mercantil 1 Acdo. Núm. Exp. 321/2026.
Téllez Muñoz Víctor Vs. Téllez Muñoz María Teresa. Otros Oralidad Mercantil 2 Acdos. Núm. Exp. 4/2024.
Volkswagen Leasing S.A. de C.V. Vs. Grupo Iocisa S.A. de C.V. Otros Oralidad Mercantil 1 Acdo. Núm. Exp. 1097/2025.

LA SECRETARIA DE ACUERDOS
LIC. ADRIANA RODRÍGUEZ MEZA

SOLO CONSULTA
SOLO CONSULTA
SOLO CONSULTA

SECRETARÍA "B"
ACUERDOS DEL 28 DE MAYO DEL 2026

Arroyo Ramírez Andrés Alejandro Vs. Banco Mercantil del Norte Sa Institución de Banca Múltiple Grupo Financiero Banorte. Otros Oralidad Mercantil 1 Acdo. Núm. Exp. 695/2024.
Banco Mercantil del Norte, S.A., Institución de Banca Múltiple, Grupo Financiero Banorte Vs. Brava Transpec, S.A. de C.V. y Cauduro Costabile Armando y Amaya Tena María Alba. Ejecutivo Mercantil Oral Oralidad Mercantil 1 Acdo. en Cuaderno_Amparo_Dem. Núm. Exp. 1228/2025 Amparo Indirecto 179/2026-IV Promov. por Armando Cauduro Costabile.
Banco Mercantil del Norte, Sociedad Anónima, Institución de Banca Múltiple, Grupo Financiero Banorte. Vs. Gdam de México, S.A. de C.V., y Gpi Capital, S.A. de C.V. Ejecutivo Mercantil Oral Oralidad Mercantil 1 Acdo. Núm. Exp. 215/2026.
Cano Pérez Guillermo Vs. HSBC México Sa Institución de Banca Múltiple Grupo Financiero HSBC. Ejecutivo Mercantil Oral Oralidad Mercantil Auto 2. 2 Acdos. Núm. Exp. 1312/2025.
Compañía Manufacturera Asturias S.A. de C.V. Vs. Alimentos Princess S de R.L. de C.V. y Succar Vázquez Jorge. Ejecutivo Mercantil Oral Oralidad Mercantil 1 Acdo. Núm. Exp. 685/2023.
Constructora e Inmobiliaria Perinorte S.A. de C.V. Vs. Pizzeta S.A. de C.V. y Grupo Pizzeta S.A. de C.V. Otros Oralidad Mercantil 1 Acdo. Núm. Exp. 468/2026.
Corporación Financiera Atlas S.A. de Cvsofom Enr y Corporación Financiera Atlas S.A. de Cvsofom Er Vs. Comercializadora Gutiérrez Morán S.A. de C.V. y Gutiérrez Morán Amador. Ejecutivo Mercantil Oral Oralidad Mercantil 1 Acdo. Núm. Exp. 85/2023.
González Ortega Mónica Vs. Chula Vista Parque S.A. de C.V. Otros Oralidad Civil 1 Acdo. en Seccion_De_Ejecucion. Núm. Exp. 352/2025 Secc. de Ejecución.
González Ortega Mónica Vs. Chula Vista Parque S.A. de C.V. Otros Oralidad Civil 1 Acdo. en Cuaderno_Amparo_Dem. Núm. Exp. 352/2025 Amparo Directo Promov. por Parte Demandad Chula Vista Parque S.A. de C.V. en Cont de Sent Def.
Inmobiliaria Lasuto S.A. de C.V. Vs. Odis Asversa S.A. de C.V. y Yáñez Carbajo Francisco Fabián. Otros Oralidad Mercantil 1 Acdo. Núm. Exp. 275/2026.
Jaramillo González Eric Felipe Avelino Vs. López García Panuncio. Ejecutivo Mercantil 1 Acdo. Núm. Exp. 608/2026.
Jiménez Jiménez Josafat Leandro Vs. Mosela Sa Representada por Jaime Jorge Osorio Corpi. Cump. de Contrato Oralidad Civil 1 Acdo. Núm. Exp. 345/2026.
Jiménez Rojas Abel Vs. Herrera Bravo Olga. Ejecutivo Mercantil 1 Acdo. Núm. Exp. 195/2026.
Koe Mexicana S.A. de C.V. Vs. Márquez Avilés Daniel Alberto. Ejecutivo Mercantil Oral Oralidad Mercantil 1 Acdo. Núm. Exp. 965/2025.
Macías González Martha Patricia Vs. Bancoppel Sa Institución de Banca Múltiple. Ejecutivo Mercantil Oral Oralidad Mercantil 1 Acdo. en Expedientillo. Núm. Exp. 672/2024 Expdllo. Formado el 16-01-26.
Monto Fácil Sapi de C.V. Sofom Enr Vs. Luna Gutiérrez Remedios Blanca Estela. Ejecutivo Mercantil 1 Acdo. Núm. Exp. 935/2025.
Pacheco Parra Julio César Vs. Fin. Barajas Marco Antonio. Ejecutivo Mercantil Oral Oralidad Mercantil 1 Acdo. Núm. Exp. 468/2025.
Sattin Desing S.A. de C.V. Vs. BBVA México Sa Institución de Banca Múltiple Grupo Financiero BBVA México. Otros Oralidad Mercantil Auto 2. 2 Acdos. Núm. Exp. 198/2025.
Secreto. Ejecutivo Mercantil Oral Oralidad Mercantil 1 Acdo. Núm. Exp. 1228/2025.
Secreto. Ejecutivo Mercantil Oral Oralidad Mercantil 1 Acdo. en Otros. Núm. Exp. 1228/2025 Providencias Precautorias.
Secreto. Ejecutivo Mercantil Oral Oralidad Mercantil 1 Acdo. Núm. Exp. 150/2024.
Secreto. Otros Oralidad Mercantil 1 Acdo. Núm. Exp. 292/2026.
Secreto. Ejecutivo Mercantil 1 Acdo. Núm. Exp. 365/2026 Providencias Precautorias de Retención de Bienes.
Secreto. Providencias Precautorias Oral Mercantil 1 Acdo. Núm. Exp. 408/2026.
Secreto. Ejecutivo Mercantil 1 Acdo. Núm. Exp. 418/2026.
Secreto. Ejecutivo Mercantil Oral Oralidad Mercantil 1 Acdo. Núm. Exp. 478/2024.
Secreto. Ejecutivo Mercantil 1 Acdo. Núm. Exp. 492/2026.
Secreto. Ejecutivo Mercantil 1 Acdo. Núm. Exp. 622/2026.
Secreto. Providencias Precautorias Oral Mercantil 1 Acdo. Núm. Exp. 955/2025.
Servicios Financieros Sorina Sapi de C.V. Sofom Enr Vs. Espejel Serrano Ernesto Ángel. Jurisdiccción Voluntaria Oral Mercantil 1 Acdo. Núm. Exp. 478/2026.
Villegas Navarro Luis Carlos Vs. Grupo Nacional Provincial Sab. Otros Oralidad Mercantil Auto 3. 3 Acdos. Núm. Exp. 1025/2025.
Yegavi S de R.L. de C.V. Vs. BBVA Bancomer Sa Institución de Banca Múltiple Grupo Financiero BBVA Bancomer. Otros Oralidad Mercantil 2 Acdos. en Cuaderno_Amparo_Dem. Núm. Exp. 162/2024 Amparo Directo Promov. por la Parte Demandada.
NO PUBLICADO
BBVA Leasing México, S.A. de C.V. Vs. Operadora Logística Sit S.A. de C.V. y Soluciones Inteligentes en Transporte S.A. de C.V. y Fernández Velázquez Fernando y Fernández Velázquez David. Ejecutivo Mercantil Oral Oralidad Mercantil 1 Acdo. Núm. Exp. 95/2022.
AUDIENCIA
Santiago Morales Alan Giovanni Vs. Expansión Noticias S de R.L. de C.V. Cump. de Contrato Oralidad Mercantil. 1 Audiencia. Núm. Exp. 352/2026.

LA SECRETARIA DE ACUERDOS
LIC. BRENDA ARACELI OSORIO GRANJENO

SECRETARÍA "C"
ACUERDOS DEL 28 DE MAYO DEL 2026

Banco Invex Sociedad Anónima Vs. Enrique Hernández Fernando. Ord. Civil Datos No Corresponden. 1 Acdo. en Expedientillo_Expediente_No_Conocido. Núm. Exp. 353/2021 Expdllo. Formado el 25-05-26.
Banco Plata S.A., I. B. M. Vs. Rea Solano Jorge Luis. Providencias Precautorias Mercantil Requerimiento Docs. 1 Acdo. Núm. Exp. 629/2026.
BBVA Leasing México, S.A. de C.V. Vs. Publi Grafic International S.A. de C.V. y Publi World International S.A. de C.V. y Fbs Capital S.A. de C.V. y Grupo Industrial Inmaplastic S.A. de C.V. y Hiermens S.A. de C.V. y Grupo Empresarial Menasca S.A. de C.V. y Mena Arellano Fernando Javier y Mena Arellano Guillermo Arturo y Mena Arellano Jorge René. Otros Oralidad Mercantil Señalando Dom. y Horas y Días Inhalibes. 1 Acdo. Núm. Exp. 230/2026.
BBVA México, Sociedad Anónima, Institución de Banca Múltiple, Grupo Financiero BBVA México. Vs. Bonaito S.A. de C.V. y Ruvalcaba y Lara Octavio Alejandra y Lara Di Lauro Eduardo. Providencias Precautorias Oral Mercantil a Destrucción. 1 Acdo. Núm. Exp. 936/2024.
Caja de Previsión de la Policía Preventiva de la Ciudad de México Vs. Castillo Flores Alejandro. Otros Oralidad Civil Oficio No Localizaron Datos del Demandado. 1 Acdo. Núm. Exp. 33/2025.
Concepto Ligero Vs. Constructora Cumbres Herradura. Resc. de Contrato Oralidad Mercantil 1 Acdo. en Cuaderno_Amparo_Dem. Núm. Exp. 673/2024 Amparo Directo Promov. por Parte Dem. en Cotra de Sepor Parte Dem. en contra de Sent Def.
Concesionaria de Autoipistas de Michoacan, S.A. de C.V. Vs. Seguros Sura S.A. de C.V. Otros Oralidad Mercantil Expedientillo. 1 Acdo. en Expedientillo_Expediente_No_Conocido. Núm. Exp. 329/2025 Expdllo. Formado el 26-05-26 No Corresponden Los Datos.
Palos Rosales Ignacio Vs. Aceves Rodríguez Brayda Juan Manuel y Robles Segui Rodrigo Alessio y Robles Segui Miguel Alessio y Grupo Alessio Robles S.A. de C.V. Otros Oralidad Mercantil Sicor Ddo. 1 Acdo. Núm. Exp. 376/2025.
Secreto. Otros Oralidad Mercantil Autorizaciones. 1 Acdo. Núm. Exp. 1299/2025.
Secreto. Otros Oralidad Mercantil Ine Negativo. 2 Acdos. en Incidente. Núm. Exp. 1299/2025 Inc. Radicación de Persona.
Secreto. Otros Oralidad Mercantil Razón Con Imposibilidad. 2 Acdos. Núm. Exp. 16/2026.
Secreto. Ejecutivo Mercantil Oral Oralidad Mercantil Cedula Sin Diligenciar. 1 Acdo. Núm. Exp. 229/2019 Tomo Ii.
Secreto. Otros Oralidad Mercantil Dada Oficios. 1 Acdo. en Incidente. Núm. Exp. 386/2025 Providencias Precautorias 2.
Secreto. Ejecutivo Mercantil Desahogando un Auto y Precisando Dom. para Elaborar Cedula de Notif. de Requerimienton de Pago, Emb. y Emplazamiento. 1 Acdo. Núm. Exp. 396/2026.
Secreto. Ejecutivo Mercantil Oral Oralidad Mercantil Precisa Dom-Cedula. 1 Acdo. Núm. Exp. 406/2026.
Secreto. Ejecutivo Mercantil Oral Oralidad Mercantil Oficio No Localización que Remite el Issste. 1 Acdo. Núm. Exp. 503/2024.
Secreto. Ejecutivo Mercantil Admision. 1 Acdo. Núm. Exp. 513/2026.
Secreto. Providencias Precautorias Oral Mercantil Autorizacion. 1 Acdo. Núm. Exp. 539/2025.

SOLO CONSULTA
SOLO CONSULTA
SOLO CONSULTA

Secreto. Ejecutivo Mercantil No Presentada. 1 Acdo. Núm. Exp. 576/2026.
Secreto. Ejecutivo Mercantil Cedula Sin Diligenciar. 1 Acdo. en Tercería. Núm. Exp. 669/2019 Terc. Susana Pérez Sendejas.
Secreto. Ejecutivo Mercantil Oral Oralidad Mercantil 1 Acdo. Núm. Exp. 843/2025.
Secreto. Providencias Precautorias Oral Mercantil 1 Acdo. Núm. Exp. 923/2024.
Valdés Santana Ricardo Vs. Aserta Seguros Vida S.A. de C.V. Grupo Financiero Aserta. Otros Oralidad Mercantil 1 Acdo. Núm. Exp. 176/2024.
Vectorpro S de R.L. de C.V. Vs. Adios Tatu. Otros Oralidad Mercantil Razón Con Imposibilidad. 1 Acdo. Núm. Exp. 213/2024.
Vectorpro S de R.L. de C.V. Vs. Adios Tatu. Otros Oralidad Mercantil Razón Con Imposibilidad. 1 Acdo. en Cuaderno_Amparo_Dem. Núm. Exp. 213/2024 Amparo Directo Promov. por Parte Dem. Adios Tatu en Conta de Sent Def.
AUDIENCIAS
Engineering Trigeneración S.A. de C.V. Vs. HSBC México Sa Institución de Banca Múltiple Grupo Financiero HSBC. Efectivo Apercibimiento-Fecha de Aud. Prelim. Otros Oralidad Mercantil. 1 Audiencia. Núm. Exp. 900/2024.
González Reyna María Luisa Vs. Banco Nacional de México, S.A. Integrante del Grupo Financiero Banamex. Afectivo Apercibimiento-Fecha Prelim. Ejecutivo Mercantil Oral Oralidad Mercantil. 1 Audiencia. Núm. Exp. 839/2025.
SENTENCIA INTERLOCUTORIA
Abc Holding Sociedad Anónima Promotora de Inversión de Capital Variable Vs. Roberto Alfonso Arvayo Luna y Jesús Pedro Figueroa Valdez. Ejecutivo Mercantil Oral Oralidad Mercantil Sent. de Adjudicación 1 Núm. Exp. 106/2019 Tomo Iii

EL SECRETARIO DE ACUERDOS
LIC. SAÚL LÓPEZ ARREDONDO

VIGÉSIMO SEXTO DE LO CIVIL DE PROCESO ORAL Y DE TUTELA DE DERECHOS HUMANOS DE LA CDMX

SECRETARÍA "A"
ACUERDOS DEL 28 DE MAYO DEL 2026
Castro Martínez María Magdalena Vs. Banco Mercantil del Norte S.A. Institución de Banca Múltiple Grupo Financiero Banorte. Oral Mercantil 1 Acdo. Núm. Exp. 127/2026.
Fernández Guerra Sofía. Ord. Civil 1 Acdo. Núm. Exp. 627/2026.
Martínez Arias Gabriela Vs. Salas Ortega María Dolores y C Director del Registro Público de la Propiedad y del Comercio de la Ciudad de México y Salas Ortega Alejandro. Oral Civil Hechas Manifestaciones. 3 Acdos. Núm. Exp. 1034/2024.
Martínez Mendoza Efrén Vs. Operadora de Diseños Kir S.A. de C.V. Oral Mercantil 1 Acdo. Núm. Exp. 527/2025.
Mayen Vázquez Laura Estela Vs. Hernández Vela José y Vela Moreno Margarita su Sucesion. Oral Civil 1 Acdo. Núm. Exp. 277/2026.
Montaño Juárez Guadalupe Araceli y Tenorio Velazco Marco Antonio Vs. González Domínguez Fernando y González Alpizar Guillermo. Oral Civil 2 Acdos. Núm. Exp. 231/2026.
Montepio Luz Saviñon Iap Vs. Arvizu Pineda Yatziri. Oral Civil Prevención. 1 Acdo. Núm. Exp. 624/2026.
Perusquia Skipsey Melchor Vs. Bonilla Oviedo David Zamitiz. Ejecutivo Mercantil 1 Acdo. Núm. Exp. 840/2025.
Secreto. Ejecutivo Mercantil N. H. L. 1 Acdo. en Incidente. Núm. Exp. 204/2026 Providencias Precautorias.
Secreto. Ejecutivo Mercantil Oral Mercantil 1 Acdo. Núm. Exp. 297/2024.
Secreto. Providencias Precautorias Mercantil Forma Inc. 4. 1 Acdo. en Incidente. Núm. Exp. 427/2025 4.
Secreto. Ejecutivo Mercantil 1 Acdo. Núm. Exp. 454/2025.
Secreto. Providencias Precautorias Mercantil Admite. 1 Acdo. Núm. Exp. 551/2026.
Secreto. Ejecutivo Mercantil 1 Acdo. Núm. Exp. 617/2026.
Secreto. Ejecutivo Mercantil Oral Oralidad Mercantil 1 Acdo. en Incidente. Núm. Exp. 734/2024 Providencias Precautorias.
Secreto. Ejecutivo Mercantil 2 Acdos. Núm. Exp. 974/2025.
La Península Compañía Constructora S.A. de C.V. Vs. Cimentaciones Aplicadas S.A. de C.V. y Rubí Sánchez Teresa y Brito Magallón Ricardo y Rodríguez Pérez María del Carmen. Oral Mercantil 1 Acdo. Núm. Exp. 261/2025.

LA SECRETARIA DE ACUERDOS
LIC. GRACIELA CAMACHO CATALÁN

SECRETARÍA "B"
ACUERDOS DEL 28 DE MAYO DEL 2026

Abastecedora de Coches S.A. de C.V. Vs. Barrón Martínez Israel y López Vargas Erick Orlando. Ejecutivo Mercantil Oficio Imss. 1 Acdo. Núm. Exp. 1022/2024.
Banco Mercantil del Norte Sa Instticuon de Banca Múltiple Grupo Financiero Banorte Vs. Fiscal Sharks Sociedad Anónima de Capital Variable y Aiza Kaluf Jesús. Ejecutivo Mercantil Exh. Electrónico. 1 Acdo. Núm. Exp. 1368/2025.
Canseco Mauleon Blanca Patricia Vs. Calvo Cruz Alexis. Ejecutivo Mercantil Causa Ejecutoria Sent. Definitiva. 1 Acdo. Núm. Exp. 845/2024.
Essenzia Española S.A. de C.V. Vs. Sergio Boy y Asociados Sc. Oral Civil Autorizacion. 1 Acdo. Núm. Exp. 438/2024.
Gm Financial de México S.A. de C.V. Sociedad Financiera de Objeto Múltiple Entidad Regulada Vs. Mendoza Romero Luis Enrique. Ejecutivo Mercantil Oral Mercantil Nhl Trascurriedo Termino. 1 Acdo. Núm. Exp. 472/2025.
López Abad María Alicia Vs. Yapur Kuri Luis Carlos. Oral Mercantil 1 Acdo. Núm. Exp. 492/2026.
Morales Martínez Alberto Pedro Vs. Acosta Cruz Julio Israel. Oral Civil Desahoga Vista e Incomptencia Sobrevenida. 1 Acdo. Núm. Exp. 12/2026.
Méndez Sánchez Juan Vs. Sosa Velázquez Bruno Pablo de la Cruz Vs. Martínez Castillo Ernesto. Ejecutivo Mercantil Oral Oralidad Mercantil Desecha Recurso. 1 Acdo. en Tercería. Núm. Exp. 428/2020 Cuad. de Terc. Excl. de Dominio.
Méndez Sánchez Juan Vs. Sosa Velázquez Bruno Pablo de la Cruz Vs. Méndez Conde María del Pilar. Ejecutivo Mercantil Oral Oralidad Mercantil Desecha Recurso. 1 Acdo. en Tercería. Núm. Exp. 428/2020 Excl. de Dominio.
Noria Sánchez Alexi Renato Vs. Carmona Pérez Erick. Oral Civil Nhl Etapa de Audiencias. 1 Acdo. Núm. Exp. 150/2026.
Nueva Elektra del Milenio, S.A. de C.V. Vs. Dynamic Change, S.A. de C.V. Oral Civil Nhl. 1 Acdo. Núm. Exp. 378/2025.
Pharma Plus S.A. de C.V. Vs. Flores Huerta Hilda Esther y Flores de Gómez Hilda Esther. Oral Mercantil Sicor. 1 Acdo. Núm. Exp. 185/2026.
Power Logistics Cargo Group S.A. de C.V. Vs. Madness Trader International S de R.L. de C.V. Oral Mercantil 1 Acdo. Núm. Exp. 500/2026.
Rodríguez Ledesma Esperanza Vs. Yáñez Hernández Claudia. Medios Preparatorios Oralidad Civil Sicor. 1 Acdo. Núm. Exp. 552/2026.
Secreto. Ejecutivo Mercantil Vistos Capturar Exhorto. 1 Acdo. en Incidente. Núm. Exp. 1368/2025 Providencias Precautorias.
Secreto. Providencias Precautorias Mercantil Levanta Providencia. 1 Acdo. Núm. Exp. 15/2025.
Secreto. Ejecutivo Mercantil Elaborar Cédula. 1 Acdo. Núm. Exp. 235/2025.
Secreto. Ejecutivo Mercantil Oral Oralidad Mercantil Vistos. 1 Acdo. Núm. Exp. 520/2024.
Secreto. Ejecutivo Mercantil 1 Acdo. Núm. Exp. 555/2026.
Secreto. Ejecutivo Mercantil No Desahoga y Desecha. 1 Acdo. Núm. Exp. 558/2026.
Secreto. Ejecutivo Mercantil Desahoga Requerimiento y Prevención. 1 Acdo. Núm. Exp. 595/2026.
Secreto. Ejecutivo Mercantil Oral Mercantil Prevención. 1 Acdo. Núm. Exp. 618/2026.
Secreto. Ejecutivo Mercantil Correo de Cnbv Informa Remisión de Of 651 a Nu. 1 Acdo. en Incidente. Núm. Exp. 850/2024 Prov Prec.
Socafi S.A. de C.V. Vs. Chagoya Hernández Hilda Arlette y Chagoya Reyes Alfredo. Ejecutivo Mercantil Exh. Sin Diligenciar. 1 Acdo. Núm. Exp. 1325/2025.
Vera Gallardo Ranulfo Germán Vs. Mercado González Agustín y Guerra Gómez de Mercado María Teresa y También Conocida como María Teresa Guerra Gómez. Oral Civil Señala Dom. y Elaborar Cédula. 1 Acdo. Núm. Exp. 332/2026.

SOLO CONSULTA

Zkuadra Capital Sociedad Anónima Promotora de Inversión de Capital Variable Vs. Benítez Acuña José Roberto. Oral Civil Glosa Amparo. 1 Acdo. Núm. Exp. 405/2023.
Del Valle Morones su Sucesión Victoria Vs. García Rodríguez Luis Gregorio. Oral Civil Glosa Amparo 1598- 2025- lii. 2 Acdos. Núm. Exp. 208/2024.
NO PUBLICADOS
Bandelier Csn S.A. de C.V. Actualmente Vandelier Csn S.A. de C.V. Sofom Enr Vs. Vigo Rep México S.A. de C.V. y García Estévez Juan José. Providencias Precautorias Mercantil Exhibe Faltan Datos. 1 Acdo. Núm. Exp. 1168/2025.
Secreto. Providencias Precautorias Mercantil Autorizacion. 1 Acdo. Núm. Exp. 1168/2025.
AUDIENCIA NO PUBLICADA
Monrroy Nieblas Mario Vs. Rerum 25, S.A. de C.V. Acta de Aud. Prelim. Oral Civil. 1 Audiencia. Núm. Exp. 80/2026.

LA SECRETARIA DE ACUERDOS
LIC. ADRIANA SÁNCHEZ DEL CARMEN

SECRETARÍA "C"
ACUERDOS DEL 28 DE MAYO DEL 2026

Ávila Cruz Marcial Dionicio Vs. Aranda Hernández Edith. Juris. Voluntaria Civil Prev. 1 Acdo. Núm. Exp. 629/2026.
Cetelem S.A. de C.V. Sociedad Financiera de Objeto Múltiple Entidad Regulada Grupo Financiero Inbursa antes Cetelem S.A. de C.V. Sofom Er Vs. González de Dios Marisela. Ejecutivo Mercantil Reb. y Cita Audiencia. 1 Acdo. Núm. Exp. 433/2025.
Concesionaria de Autopistas de Michoacán S.A. de C.V. Vs. Seguros Sura S.A. de C.V. Oral Mercantil Elaborar Cédula. 1 Acdo. Núm. Exp. 329/2025.
González Estrada José Ángel Vs. Alonso Carrillo Cathia Nelly. Ejecutivo Mercantil Oficio Siara Embargo. 1 Acdo. Núm. Exp. 360/2026.
Hernández Martínez Jorge Jacob Vs. Hernández Solano María Guadalupe. Juris. Voluntaria Civil Sicor. 1 Acdo. Núm. Exp. 556/2026.
Hernández de la Cruz Andrea Raquel Vs. Santoyo Llorente René. Medios Preparatorios Mercantil Sicor. 1 Acdo. Núm. Exp. 600/2026.
Ricardo Medrano Javier Vs. Neat 2000 Nueva Estrategia del Transporte S.A. de C.V. Otros Oralidad Mercantil Aclare- Aut. 1 Acdo. Núm. Exp. 569/2025.
Rojas Bastida Juan Manuel Vs. Casañas Gutiérrez Eduardo y Casañas Gutiérrez Clara. Oral Civil Aclara Sentencia. 1 Acdo. Núm. Exp. 1179/2025.
Secreto. Ejecutivo Mercantil Enviar Exh. 1 Acdo. Núm. Exp. 109/2026.
Secreto. Ejecutivo Mercantil Desecha. 1 Acdo. Núm. Exp. 119/2026.
Secreto. Ejecutivo Mercantil Of Ine- Elab Ced y Tur. 2 Acdos. en Incidente. Núm. Exp. 1223/2025 Prov Prec.
Secreto. Ejecutivo Mercantil Recurso Revocación. 1 Acdo. Núm. Exp. 539/2026.
Secreto. Ejecutivo Mercantil Remitir Siara. 1 Acdo. en Incidente. Núm. Exp. 559/2026 Providencias Precautorias.
Secreto. Ejecutivo Mercantil Inhibe. 1 Acdo. Núm. Exp. 579/2026.
Secreto. Ejecutivo Mercantil Prev. 1 Acdo. Núm. Exp. 623/2026.
Secreto. Medios Preparatorios Mercantil Nhl. 1 Acdo. Núm. Exp. 626/2025.
Socafi S.A. de C.V. Vs. Vidrio López Aurora. Ejecutivo Mercantil Vistos. 1 Acdo. Núm. Exp. 113/2026.
Torres Ugalde Alejandro Vs. Axa Seguros S.A. de C.V. Oral Mercantil Causó Ejecutoria Sentencia. 1 Acdo. Núm. Exp. 826/2025.
Uc Restauración S.A. de C.V. Vs. Provinsumex S.A. de C.V. y Holguera Aguilar José Ramón. Oral Mercantil Infundado Recurso Reclamación. 1 Acdo. en Cuaderno_Amparo_Dem. Núm. Exp. 706/2024 D. C. 175/2026.

LA SECRETARIA DE ACUERDOS
LIC. ERIKA PÉREZ MALDONADO

VIGÉSIMO SÉPTIMO DE LO CIVIL DE PROCESO ORAL Y DE EXTINCIÓN DE DOMINIO

SECRETARÍA "A"
ACUERDOS DEL 28 DE MAYO DEL 2026

Ag Administración S.A. de C.V. Vs. Ge Capital Empresarial S.A. de C.V. Oral Mercantil Cedula Sin Diligenciar. 1 Acdo. Núm. Exp. 512/2026.
Autofinanciamiento México S.A. de C.V. Vs. Jesús Jiménez Lázaro y Hernández Narváez Mercedes y Santiago Jesús Dionicio y También Conocido como Dionisio Santiago Jesús. Oral Mercantil Se Ordena Elaborar Exhorto. 1 Acdo. Núm. Exp. 743/2025.
Ayala Gómez Carlos Vs. Qualitas Compañía de Seguros S.A. de C.V. Oral Mercantil Se Ordena Entregar Cheque. 1 Acdo. Núm. Exp. 300/2023.
Dell México S.A. de C.V. Vs. Trustnet de México S.A. de C.V. Oral Mercantil Oficio Issste. 1 Acdo. Núm. Exp. 662/2025.
El Palacio de Hierro S.A. de C.V. Vs. Mateu Cantú Cristian. Oral Mercantil Desecha. 1 Acdo. Núm. Exp. 623/2026.
Ortega Valdéspino Guillermina Vs. Jacinto de Gómez María de Jesús. Oral Civil Se Ordena Elaborar Edictos. 1 Acdo. Núm. Exp. 1020/2025.
Secreto. Ejecutivo Mercantil Admite Ejecutivo Mercantil Proceso Escrito-Cédula. 1 Acdo. Núm. Exp. 562/2026.
Secreto. Ejecutivo Mercantil Admite Ejecutivo Mercantil Proceso Escrito-Cédula. 1 Acdo. Núm. Exp. 610/2026.
Secreto. Ejecutivo Mercantil Archivo Judicial Devuelve Autos Principales. 1 Acdo. Núm. Exp. 830/2025.
Secreto. Ejecutivo Mercantil Comparecencia de Devolución de Documentos. 1 Acdo. Núm. Exp. 220/2026.
Secreto. Ejecutivo Mercantil Comparecencia de Devolución de Documentos. 1 Acdo. Núm. Exp. 291/2026.
Secreto. Ejecutivo Mercantil Concertar Cita Con Actuario. 1 Acdo. Núm. Exp. 452/2026.
Secreto. Ejecutivo Mercantil Concertar Cita Con Actuario. 1 Acdo. Núm. Exp. 811/2025.
Secreto. Ejecutivo Mercantil Desecha. 1 Acdo. Núm. Exp. 591/2026.
Servicios Integrales de Aviación, S.A. de C.V. Vs. Grupo Mexicano de Seguros, S.A. de C.V. Oral Mercantil Cedula Diligenciada Al Tercero Interesado. 1 Acdo. en Amparo. Núm. Exp. 252/2020 Amparo Directo Promov. por Dornier Leasing Company Limited.
Unifin Financiera Sociedad Anónima Bursátil de Capital Variable. Vs. Construcciones y Terracerías Gocatsa S.A. de C.V., Sosa Velasco Carlos Aniano. Actos Prejudiciales Civil Debe de Estarse a Las Presentes Actuaciones. 1 Acdo. Núm. Exp. 121/2020.
Urrutia Mojica Carlos Tomás Vs. Banco Nacional de México Sa Integrante del Grupo Financiero Banamex. Oral Mercantil Admite Oral Mercantil-Cédula. 1 Acdo. Núm. Exp. 630/2026.
NO PUBLICADO
Secreto. Providencias Precautorias Mercantil Prevención. 1 Acdo. Núm. Exp. 611/2026.
AUDIENCIA
Palma Morales Andrés Alejandro Vs. Hdi Seguros S.A. de C.V. Acta de Aud. de Juic. Oral Mercantil (Emisión de Sentencia) Oral Mercantil. 1 Audiencia. Núm. Exp. 21/2026.
SENTENCIA DEFINITIVA DEL 28 DE MAYO DEL 2026
Palma Morales Andrés Alejandro Vs. Hdi Seguros S.A. de C.V. Oral Mercantil Sent. Def. 1 Núm. Exp. 21/2026

LA SECRETARIA DE ACUERDOS
LIC. GUADALUPE PÉREZ FERREIRA

SECRETARÍA "B"
ACUERDOS DEL 28 DE MAYO DEL 2026

Acuanima Comercio Empresarial S.A. de C.V. Vs. Central de Marcas y Tecnologías S.A. de C.V. Oral Mercantil 1 Acdo. Núm. Exp. 604/2025.
BBVA México, S.A., Institución de Banca Múltiple, Grupo Financiero BBVA México Vs. Asaerk Consulting S.A. de C.V. y Urbano Ascencio Erick Mohammed y Ascencio Cruz Bonifacio. Oral Mercantil 1 Acdo. Núm. Exp. 394/2025.
Corporativo Laudex Sapi de C.V. Sofom Enr Vs. Ramírez Ruíz Nelly y Ramírez García Vicente. Oral Mercantil 1 Acdo. Núm. Exp. 866/2024 Providencias Precautorias.
Doka México Expertos de Encofrados S de R.L. de C.V. Vs. Deexboj S.A. de C.V. Ejecutivo Mercantil Oral Mercantil 1 Acdo. Núm. Exp. 305/2024.
Hernández Bustamante Thelma y Hernández Bustamante José Luis. Oral Mercantil 1 Acdo. Núm. Exp. 595/2026.
López Flores Melania Vs. Flores Rodríguez Consuelo Filiberta y Director del Registro Público de la Propiedad y del Comercio de la Ciudad de México. Oral Civil 1 Acdo. Núm. Exp. 225/2024.
Medina Morales José Carlos Vs. Morales Moreno José Raquel su Sucesión y Morales Moreno Ramón. Oral Civil 1 Acdo. Núm. Exp. 215/2026.

SOLO CONSULTA
SOLO CONSULTA
SOLO CONSULTA

Navistar Financial, S.A. de C.V., S. O. F. O. M., E. R. Vs. Oribus, S.A. de C.V. y Xotlanihua González Julio César. Ejecutivo Mercantil Oral Mercantil 1 Acdo. Núm. Exp. 704/2022.
Pérez Salazar Acevedo. José Carlos Vs. Sefiistmo, S.A. de C.V., S. O. F. O. M., E. N. R. Ejecutivo Mercantil Oral Mercantil 1 Acdo. en Amparo. Núm. Exp. 396/2025 Cuad. de Amp. Directo Promov. por Sefiistmo, S.A. de C.V., S. O. F. O. M., E. N. R.
Qualtum Fl Sociedad de Responsabilidad Limitada de Capital Variable. y antes Sqn Latina Sociedad de Responsabilidad Limitada de Capital Variable Vs. Litografica Delta S.A. de C.V. y Gpo. Imprime México S.A. de C.V. y Ab Ruíz Inmobiliaria S.A. de C.V. y Bueno Ruíz Arturo Gerardo. Oral Mercantil 2 Acdos. en Amparo. Núm. Exp. 746/2022 Cuad. de Amp. 372/2024-II Promov. por María Ruíz Bergbauer.
Rodríguez Peralta Claudia Isela Vs. Castellanos Fernández Jorge y Garza Pérez Martha Nereyda. Ejecutivo Mercantil Oral Mercantil 2 Acdos. Núm. Exp. 985/2021.
Secreto. Providencias Precautorias Mercantil 1 Acdo. Núm. Exp. 360/2026.
Secreto. Ejecutivo Mercantil Oral Mercantil Req Virt. 1 Acdo. Núm. Exp. 640/2026.
Silva Madrid. Antonio Vs. Montufar Frías. Rafaela. Oral Civil Cuad. de Amparo. 2 Acdos. en Amparo. Núm. Exp. 626/2023 Cuad. de Amp. 632/2026 Promov. por Antonio Silva Madrid.
Velasco Oliva Leticia Vs. Agudelo Botero Marcela. Ejecutivo Mercantil Sent. Interl. Nul. Actuaciones por Defectos Emplazamiento. 1 Acdo. Núm. Exp. 1224/2025.
NO PUBLICADO
Secreto. Ejecutivo Mercantil Oral Mercantil no Publ. del 27 de Mayo. 1 Acdo. Núm. Exp. 585/2026.

LA SECRETARIA DE ACUERDOS
LIC. ANA BERTHA RODRÍGUEZ GONZÁLEZ

SECRETARÍA "C"
ACUERDOS DEL 28 DE MAYO DEL 2026

Arias Rangel Alberto Vs. Mastache Cabello Eladio. Oral Mercantil 2 Acdos. Núm. Exp. 408/2023.
Banca Afirme Sociedad Anónima Institución de Banca Múltiple Afirme Grupo Financiero Vs. Vida Maguey S.A. de C.V. y Espinoza Juárez Lidia y Juárez Zebadua Mariela y Juárez Zebadua Danitza. Ejecutivo Mercantil Oral Mercantil 2 Acdos. en Otros. Núm. Exp. 439/2021 Tomo Ii.
Banco Santander México Sa Institución de Banca Múltiple Grupo Financiero Santander México Vs. Gasa Merc. S.A. de C.V. y Urquiza Ruíz Gabriela y Castañeda Aguilar Rubén. Ejecutivo Mercantil Oral Mercantil 1 Acdo. Núm. Exp. 759/2025.
Benítez Rodríguez Jorge Vs. Publicidad y Artes Gráficas Ocampo S.A. de C.V. Oral Mercantil Admite Oral Mercantil-Cédula. 1 Acdo. Núm. Exp. 629/2026.
Cano Florentino Maricela Vs. Valdés Jiménez Hortensia. Oral Civil Admite Oral Civil-Cédula. 1 Acdo. Núm. Exp. 618/2026.
Chávez Chávez José Enrique Vs. Rivera Peña José Antonio. Oral Civil 1 Acdo. Núm. Exp. 527/2023.
Corporativo Laudex Sapi de C.V. Sofom Enr Vs. Bautista Ávila Osiris. Oral Mercantil 1 Acdo. Núm. Exp. 1029/2024.
Espínosa Hernández Gustavo César Vs. Cibanco Sa Institución de Banca Múltiple y antes Denominada The Bank Of New York Mellon Sa Institución de Banca Múltiple como Fiduciaria en el Fideicomisoidentificado Con el Número F 266. Oral Mercantil 1 Acdo. en Otros. Núm. Exp. 777/2021 Tomo Ii.
Finae Sapi de C.V. Sofom Enr Vs. Rodríguez Ramírez Anayansi Itzel y Mercado García Jorge y Ramírez Pérez Rosa. Ejecutivo Mercantil Oral Mercantil 1 Acdo. Núm. Exp. 118/2025.
Fonseca Martínez Cruz Vs. Unión Norte 79 a Número 319 Sociedad Cooperativa Limitada. Oral Civil 1 Acdo. Núm. Exp. 247/2022.
Morales Zamorano Ivette Vs. Banco Mercantil del Norte S.A. Institución de Banca Múltiple Grupo Financiero Banorte. Oral Mercantil 1 Acdo. Núm. Exp. 670/2021.
Secreto. Ejecutivo Mercantil Exh. Sin Diligenciar. 1 Acdo. Núm. Exp. 1090/2025.
Secreto. Providencias Precautorias Mercantil Elaboración de Cedula. 2 Acdos. Núm. Exp. 1178/2025.
Secreto. Ejecutivo Mercantil Oral Mercantil 1 Acdo. en Otros. Núm. Exp. 188/2021 Providencias Precautorias.
Secreto. Ejecutivo Mercantil Debera de Proporcionar Correo y Teléfono para Envio de Exhorto. 1 Acdo. Núm. Exp. 318/2026.
Secreto. Ejecutivo Mercantil Debera de Proporcionar Teléfono para Envio de Exhorto. 1 Acdo. Núm. Exp. 538/2024.
Secreto. Ejecutivo Mercantil Admite Ejecutivo Mercantil Proceso Escrito-Cédula. 1 Acdo. Núm. Exp. 617/2026.
Soluciones Cocrea Sapi de C.V. Sofom Enr Vs. Ríos Estrada Adán. Ejecutivo Mercantil 1 Acdo. Núm. Exp. 547/2026.
Wltg México Sociedad Anónima de Capital Variable Vs. Badillo Luna Ommar Azael. Oral Mercantil Se Remite a Diverso Auto. 2 Acdos. Núm. Exp. 557/2024.
Zascita de México S.A. de C.V. Vs. Amecsa Arrendadora de Maquinaria Especiaizada de Camiones S.A. de C.V. Oral Mercantil 2 Acdos. Núm. Exp. 557/2025.

LA SECRETARIA DE ACUERDOS
LIC. LAURA JANET RANGEL SÁNCHEZ

VIGÉSIMO OCTAVO DE LO CIVIL DE PROCESO ORAL Y DE EXTINCIÓN DE DOMINIO

SECRETARÍA "A"
ACUERDOS DEL 28 DE MAYO DEL 2026

Accendo Banco Sa Institución de Banca Múltiple en Liquidación Judicial Vs. Lasan Resources Administrator S.A. de C.V. Providencias Precautorias Mercantil 1 Acdo. Núm. Exp. 910/2024.
Aguilar Guevara Silvia Vs. HSBC México Sa Institución de Banca Múltiple Grupo Financiero HSBC. Oral Mercantil Vista. 1 Acdo. Núm. Exp. 451/2025.
Aley Martínez Manuel Alejandro Vs. Vera Velasco Denise y Velasco Figueroa María Inés. Ejecutivo Mercantil Oral Mercantil 1 Acdo. Núm. Exp. 127/2026.
Alsa Metales 63. 5 S.A. de C.V. Vs. Mecanomatic S.A. de C.V. Oral Mercantil 1 Acdo. Núm. Exp. 494/2026.
Banca Mifel Sa Institución de Banca Múltiple Grupo Financiero Mifel en su Calidad de Fiduciaria del Fideicomiso Número 1474 2012 Denominado Fondo de Inversión de Capital en Agronegocios Infraestructura Vs. Serrano Mestre Alfonso y Serrano Gómez Pablo y Serrano Mestre Priscila y Serrano Mestre Federico y Serrano Mestre Víctor y Serrano Mestre Ricardo y Serrano Gómez Santiago y Serrano Gómez Alfonso y Jtm Fl Llc y Habitación y Vida Habvita Sapi de C.V. Resc. de Contrato Oralidad Mercantil 1 Acdo. Núm. Exp. 791/2024.
Banco Santander México S.A. Institución de Banca Múltiple Grupo Financiero Santander México Vs. Zellag México S.A. de C.V. Ejecutivo Mercantil Oral Mercantil 1 Acdo. Núm. Exp. 1027/2025.
Banco Santander México S.A., Institución de Banca Múltiple Grupo Financiero Santander México Vs. Respaldo Empresarial J&F S.A. de C.V. Oral Mercantil 1 Acdo. Núm. Exp. 384/2025.
Banco Santander México, Sociedad Anónima, Institución de Banca Múltiple, Grupo Financiero Santander México Vs. Mendoza Pérez Patricia. Oral Mercantil Personalidad. 1 Acdo. Núm. Exp. 1074/2025.
Bonilla Domínguez Juan Carlos Vs. Bonilla Zuloaga Juan de la Cruz. Oral Civil 1 Acdo. Núm. Exp. 704/2025.
Cyberpeace S.A. de C.V. Vs. Lalcan Servicios Empresariales S.A. de C.V. Oral Mercantil 1 Acdo. Núm. Exp. 314/2026.
Flores García Ebenezer Rubén Vs. Axa Seguros S.A. de C.V. Oral Mercantil 1 Acdo. Núm. Exp. 644/2026.
García Ponce Susana Vs. Sánchez García Elsa y Ortiz Martínez María Esperanza y Guzmán Romero Jason. Ejecutivo Mercantil Oral Mercantil 2 Acdos. Núm. Exp. 100/2026.
Gobierno de la Ciudad de México Vs. Gómez Maldonado Guadalupe y También Conocida como Guadalupe Gómez de Vásquez y También Conocida como Guadalup Gómez de Vázquez y Vázquez Gutiérrez Rodolfo y También Conocido como Rodolfo Vásquez Gutiérrez su Sucesion. Extinción de Domi. Civil 1 Acdo. Núm. Exp. 1024/2025.
Gobierno de la Ciudad de México Vs. Morales Acosta Lidia. Extinción de Domi. Civil Acredite Personalidad. 1 Acdo. Núm. Exp. 691/2025 Tomo Iv.
Gobierno de la Ciudad de México Vs. Rivera González Kasandra Viridiana. No Definido No Definido 2 Acdos. Núm. Exp. 223/2024.
Gobierno de la Ciudad de México Vs. Rodea Gutiérrez Elvira y Hernández Martínez Ramón Pedro. Otros Oralidad Civil 1 Acdo. Núm. Exp. 161/2024.
Gobierno de la Ciudad de México Vs. Sánchez López Rosa Isela y Juárez Hurtado Ignacio. Extinción de Domi. Civil 1 Acdo. Núm. Exp. 1360/2025.

SOLO CONSULTA
SOLO CONSULTA
SOLO CONSULTA

Guerra Parra Fernando Vs. BBVA México Sa Institución de Banca Múltiple Grupo Financiero BBVA México. Otros Oralidad Mercantil 1 Acdo. Núm. Exp. 671/2022.

HSBC México Sa Institución de Banca Múltiple Grupo Financiero HSBC Vs. Mercantil de Productos Morelos S.A. de C.V. y el Clasico de Morelos S.A. de C.V. y Arrocera el Globo S.A. de C.V. y Calderón Mendoza Benjamín Andrés. Ejecutivo Mercantil Oral Mercantil 1 Acdo. Núm. Exp. 1261/2025.

Ica Constructora, S.A. de C.V. Vs. Servicios Integrales en Ingeniería del Centro y el Bajío, S.A. de C.V. y Gutiérrez Yáñez Marco Antonio. Oral Mercantil 1 Acdo. Núm. Exp. 540/2023.

Jra Arquitectos Asociados S.A. de C.V. Vs. Ingenieros Civiles Asociados S.A. de C.V. Cump. de Contrato Oralidad Mercantil 1 Acdo. Núm. Exp. 714/2023.

López de Nava Suárez Ricardo Vs. López Salinas Blas. Ejecutivo Mercantil 1 Acdo. Núm. Exp. 241/2026.

Lukoil Lubricants México S de R.L. Cv Vs. Marlinn Corp S.A. de C.V. y Gómez Méndez Juan Martín. Ejecutivo Mercantil Oral Mercantil Exhorto. 1 Acdo. Núm. Exp. 354/2025.

Martínez Herrera Javier Vs. Pantaleon Reyes Francisco Javier. Ejecutivo Mercantil Oral Mercantil 1 Acdo. Núm. Exp. 581/2026.

Meza Cervantes Diana Gabriela Vs. Hernández Menchaca Karen Iliana. Juris. Voluntaria Civil 1 Acdo. Núm. Exp. 454/2026.

Pomp Technologies México S.A. de C.V. Vs. Apjusto Sociedad Anónima Promotora de Inversión de Capital Variable Sociedad Financiera de Objeto Múltiple Entidad No Regulada y Casavantes González Guillermo y González Jiménez Notario Público Número 95 del Estado de México Arturo. Otros Oralidad Mercantil Devolver Billete. 1 Acdo. en Seccion_De_Ejecucion. Núm. Exp. 161/2022 Secc. de Ejecución.

Portafolio de Negocios, S.A. de C.V., Sofom, E. R. Vs. Comercializadora Nacional de Alimentos Grubet, S.A. de C.V. ; Jesús Roberto Betancourt Silva y José Benjamín Betancourt García. Ejecutivo Mercantil Oral Oralidad Mercantil Oficio. 1 Acdo. Núm. Exp. 141/2020 Tomo Ii.

Punto Cuattro S.A. de C.V. Vs. Micha Travel México S.A. de C.V. Resc. de Contrato Oralidad Mercantil 1 Acdo. Núm. Exp. 47/2024.

Rivas Gutiérrez Jesús Andrés Vs. Serrano Bustamante Jorge Ralph y Serrano Bustamante Emanuel y Bustamante Contreras Alicia. Ejecutivo Mercantil Oral Mercantil Billete a Disposicion. 2 Acdos. Núm. Exp. 327/2025.

Rojas Villafuerte S.C. Vs. Velasco Palacios Adriana. Ejecutivo Mercantil Oral Mercantil 1 Acdo. Núm. Exp. 564/2026.

Secreto. Ejecutivo Mercantil Oral Mercantil Faltan Copias de Traslado. 1 Acdo. Núm. Exp. 423/2026.

Secreto. Ejecutivo Mercantil Desiste. 1 Acdo. Núm. Exp. 534/2026.

Secreto. Ejecutivo Mercantil 1 Acdo. Núm. Exp. 591/2026.

Secreto. Ejecutivo Mercantil 1 Acdo. Núm. Exp. 601/2026.

Servicio Continental de Mensajería S.A. de C.V. Vs. Zhonglei Zuo. Ejecutivo Mercantil Oral Mercantil 1 Acdo. Núm. Exp. 390/2026.

Sucro Can Sourcing Llc Vs. Ingenio de Puga S.A. de C.V. y Almacenadora Sur S.A. de C.V. Organización Auxiliar del Crédito. Oral Mercantil 2 Acdos. Núm. Exp. 504/2026.

Syngenta Agro S.A. de C.V. Vs. Ramos García Cristo Rey y Bojórquez Chávez Virancy Jassive. Ejecutivo Mercantil Oral Mercantil 1 Acdo. Núm. Exp. 1364/2025.

Ucip Unidad de Capacitación e Impulso Profesional Sas Vs. Nereida Cortés Laura. Resc. de Contrato Oralidad Mercantil Aclare. 1 Acdo. Núm. Exp. 143/2025.

Walerstein Derechin Eugenia Vs. Banco Mercantil del Norte Sa Institución de Banca Múltiple Grupo Financiero Banorte. Oral Mercantil 1 Acdo. Núm. Exp. 513/2026.

AUDIENCIA

Estrada Rocha Eduardo Vs. Hdi Seguros S.A. de C.V. Día y Hora Aud. Prelim. Pago de Seguro Oralidad Mercantil. 1 Audiencia. Núm. Exp. 1023/2024.

EL SECRETARIO DE ACUERDOS
LIC. JOSÉ ALBERTO MARTÍNEZ FRAGOSO

SECRETARÍA "B"
ACUERDOS DEL 28 DE MAYO DEL 2026

Alcantar Roldán Yolanda Margarita Vs. Coorporación Logos Rar, S.A. de C.V. y Hernández Bacilio Sara. Cump. de Contrato Oralidad Mercantil 1 Acdo. Núm. Exp. 322/2026.

Apoyo Múltiple S.A. de C.V. Sfp Actualmente Fondea Technologies S.A. de C.V. Sfp Vs. Comercializadora Lugarr S.A. de C.V. y Ruíz Rubio Alejandro. Ejecutivo Mercantil 1 Acdo. Núm. Exp. 480/2025.

Banco Santander México Sa Institución de Banca Múltiple Grupo Financiero Santander México Vs. Diproqyn S.A. de C.V. y Vázquez Salinas Criceyra Yazmín. Providencias Precautorias Mercantil 1 Acdo. en Amparo. Núm. Exp. 179/2026 Amp. 724/2026-IV Prom por Diproqyn, S.A. de C.V.

Banco Plata Sa Ibm Vs. Tejeda García Nacy Sarahi. Providencias Precautorias Mercantil 1 Acdo. Núm. Exp. 355/2026.

BBVA México Sa Institución de Banca Múltiple Grupo Financiero BBVA México Vs. Arquitectura Funcionalidad y Espacios S.A. de C.V. y Pérez Mayen Fernando y Pérez Carrillo Adela Yazmín y Pineda Ramírez Alicia. Ejecutivo Mercantil 1 Acdo. Núm. Exp. 755/2025.

Bmw Financial Services de México S.A. de C.V. Sofom Enr Vs. Mendieta Rodríguez Mónica. Ejecutivo Mercantil Oral Mercantil 1 Acdo. Núm. Exp. 162/2026.

Espinosa Emigdio Yenifer Joselinne Vs. Banco Mercantil del Norte Sa Institución de Banca Múltiple Grupo Financiero Banorte. Oral Mercantil 1 Acdo. Núm. Exp. 558/2025.

Espinoza Hernández Julio César Vs. Jiménez Nápoles Diana Lucía. Ejecutivo Mercantil 1 Acdo. Núm. Exp. 1065/2025.

Fernández Vadillo Chrystian Alejandro Vs. American Express Company México S.A. de C.V. Oral Mercantil 1 Acdo. Núm. Exp. 1246/2025.

Gobierno de la Ciudad de México Vs. Arias Ulibarri Sandra Gisela. Extinción de Domi. Civil 1 Acdo. Núm. Exp. 362/2025.

Gobierno de la Ciudad de México Vs. Sámano Marín Mayolo y Guillén Flores Mayolo y Caja de Previsión para Trabajadores a Lista de Raya del Gobierno de la Ciudad de México. No Definido No Definido 1 Acdo. Núm. Exp. 598/2024.

Gobierno de la Ciudad de México Vs. Unión Vecinal Tripartita A.C. y Esteban Casasola Tomás. No Definido No Definido 1 Acdo. Núm. Exp. 56/2024 Tomo Ii.

Gobierno de la Ciudad de México Vs. Villegas Mercado María Teresa y Juárez Soriano José Juan. Extinción de Domi. Civil 1 Acdo. Núm. Exp. 479/2025.

María del Carmen Montañez Antonio Vs. José Francisco Solorio Ramírez. Ejecutivo Mercantil 1 Acdo. Núm. Exp. 266/2020 Tomo Ii.

Mir Manrique Juan José Vs. Cojab Michan José Carlos. Cump. de Contrato Oralidad Mercantil 1 Acdo. Núm. Exp. 719/2023.

Secreto. Ejecutivo Mercantil Oral Mercantil Desechamiento. 1 Acdo. Núm. Exp. 558/2026.

Secreto. Ejecutivo Mercantil Oral Mercantil Desechamiento. 1 Acdo. Núm. Exp. 562/2026.

Secreto. Ejecutivo Mercantil Oral Mercantil Desechamiento. 1 Acdo. Núm. Exp. 580/2026.

NO PUBLICADOS

BBVA México Sa Institución de Banca Múltiple Grupo Financiero BBVA México Vs. Arquitectura Funcionalidad y Espacios S.A. de C.V. y Pérez Mayen Fernando y Pérez Carrillo Adela Yazmín y Pineda Ramírez Alicia. Ejecutivo Mercantil 1 Acdo. Núm. Exp. 755/2025.

BBVA México, S.A. Vs. Cienfuegos Delgado Sergio. Ejecutivo Mercantil 1 Acdo. en Expedientillo_Expediente_No_Conocido. Núm. Exp. 912/2025 Expedientillo.

Corporaciones Orlando S.A. de C.V. Vs. Distribuidora de Juguetes Jlr y García Campos Ana Luisa. Otros Oralidad Civil 1 Acdo. Núm. Exp. 139/2024.

Domínguez Carrasco Viola Norma Vs. Piñon Camacho Jesús Lázaro. Oral Civil 1 Acdo. Núm. Exp. 332/2026.

Gobierno de la Ciudad de México Vs. Cruz Jaimes Luis Enrique y Jiménez Jiménez Guadalupe su Sucesión y por Conducto de su Albacea Jennifer Guadalupe García Jiménez. Extinción de Domi. Civil 2 Acdos. Núm. Exp. 489/2025.

Gobierno de la Ciudad de México Vs. Peralta Alonso Arturo. Otros Oralidad Civil 1 Acdo. Núm. Exp. 422/2022.

Gobierno de la Ciudad de México Vs. Sámano Marín Mayolo y Guillén Flores Mayolo y Caja de Previsión para Trabajadores a Lista de Raya del Gobierno de la Ciudad de México. No Definido No Definido 1 Acdo. Núm. Exp. 598/2024.

Gobierno de la Ciudad de México Vs. Unión Vecinal Tripartita A.C. y Esteban Casasola Tomás. No Definido No Definido 1 Acdo. Núm. Exp. 56/2024 Tomo Ii.

Howard Matthew Vs. Medina Hernández Mariana y Moreno Anguiano Alberto. Oral Mercantil 1 Acdo. Núm. Exp. 418/2023.

Intercam Banco, Sociedad Anónima, Institución de Banca Múltiple, Intercam Grupo Financiero Vs. Ingemas México, Sociedad Anónima de Capital Variable. Providencias Precautorias Mercantil 2 Acdos. Núm. Exp. 1296/2025.

SOLO CONSULTA
SOLO CONSULTA
SOLO CONSULTA

Minguer Chong Miguel Ángel y Minguer Chong Norma Lorena y Álvarez Chong Leticia Vs. Romero Espinoza Miriam. Oral Civil 1 Acdo. Núm. Exp. 382/2026.
Osnaya Consuelos María Celia Guadalupe Vs. Hdi Seguros S.A. de C.V. Pago de Seguro Oralidad Mercantil 2 Acdos. Núm. Exp. 668/2022 Tomo 2.
Parra Clemente Maricela Vs. Beverly Berkowitz Olvera. Otros Oralidad Civil 1 Acdo. Núm. Exp. 648/2021.
Portafolio de Negocios S.A. de C.V. Sofom E. R. Vs. Tional, S.A. de C.V. y Hernández Aranda Isidro y Reynoso Muñoz Edgar Tomás y Martínez de Castro Gudiño Katia Paola. Providencias Precautorias Mercantil 1 Acdo. Núm. Exp. 578/2025.
Secreto. Ejecutivo Mercantil Oral Mercantil 1 Acdo. en Incidente. Núm. Exp. 399/2026.
Secreto. Ejecutivo Mercantil Oral Oralidad Mercantil 2 Acdos. Núm. Exp. 659/2024.
Secreto. Ejecutivo Mercantil Oral Oralidad Mercantil 1 Acdo. en Incidente. Núm. Exp. 696/2023.
Techtronic Industries México S.A. de C. V, Vs. Grupo Rangel S.A. de C.V. y Otros. Oral Mercantil 1 Acdo. en Otros. Núm. Exp. 419/2020 Tomo Ii.
Toyota Financial Services México S.A. de C.V. Vs. Sekura S.A. de C.V. y Sosa Gallegos Dinora Maribel. Ejecutivo Mercantil Oral Mercantil 2 Acdos. Núm. Exp. 1219/2025.
Zárate Hernández Felipe Vs. Intermediación Inmobiliaria Gutza S.A. de C.V. Oral Civil 1 Acdo. Núm. Exp. 1056/2025.
AUDIENCIAS
Rivero Martín Víctor José Vs. Axxa Seguros S.A. de C.V. Solicita Fecha para Aud. Oral Mercantil. 1 Audiencia. Núm. Exp. 220/2026.
Romero Pérez Ernesto Vs. Crabi S.A. de C.V. Oral Mercantil. 1 Audiencia. Núm. Exp. 68/2026.

LA SECRETARIA DE ACUERDOS
LIC. YAZMÍN VÁZQUEZ LONGINO

SECRETARÍA "C"
SIN PUBLICACIÓN

VIGÉSIMO NOVENO DE LO CIVIL DE PROCESO ORAL Y DE TUTELA DE DERECHOS HUMANOS DE LA CIUDAD DE MÉXICO

SECRETARÍA "A"
ACUERDOS DEL 28 DE MAYO DEL 2026

Asi México 2019 S de R.L. de C.V. Vs. Comercial y Operadora Doméstica S.A. de C.V. Oral Mercantil 1 Acdo. Núm. Exp. 625/2026.
Banco Mercantil del Norte, S.A. Institución de Banca Múltiple, Grupo Financiero Banorte Vs. Gva Logística Empresarial S.C. y Solorio González Norma Angélica S y López Ramírez Guillermo. Ejecutivo Mercantil Oral Oralidad Mercantil Turnar. 1 Acdo. en Amparo. Núm. Exp. 632/2024 Amparo 311/2026.
Banco Plata Sa Institución de Banca Múltiple Vs. Sánchez Velázquez Pablo. Providencias Precautorias Oral Mercantil Se Ordena Acumular. 1 Acdo. Núm. Exp. 224/2026.
Bp Estaciones y Servicios Energeticos S.A. de C.V. Vs. Energeticos San Juan S.A. de C.V. Otros Oralidad Mercantil Oral Mercantil. 1 Acdo. en Amparo. Núm. Exp. 253/2021 Indirecto.
Bucio Estrada Rodolfo y Valencia Torres Liliana Alejandra Vs. González Aguilar Josué Joel y Ensuastegui Martínez Érika. Ejecutivo Mercantil Oral Oralidad Mercantil Inc. 1 Acdo. Núm. Exp. 10/2024.
Cf Tech S.A. de C.V. Sofom Enr Vs. Soporte Invisible, S.A. de C.V. Oral Mercantil Oral Mercantil. 1 Acdo. Núm. Exp. 630/2026.
Gálvez Cancino Alejandro Vs. Banco Nacional de México Sa Integrante del Grupo Financiero Banamex. Oral Mercantil Debera de Estarse. 1 Acdo. Núm. Exp. 164/2023 Tomo Ii.
González Fuentes Ismael Vs. M23 S.A. de C.V. Oral Mercantil 1 Acdo. Núm. Exp. 564/2026.
Impulsora de Comercio Bugambilias S.A. de C.V. Vs. Banco Nacional de México Sa Integrante del Grupo Financiero Banamex y Navarro Arizmendi Aurelio Fernando. Oral Mercantil Niega Suspensión. 1 Acdo. en Amparo. Núm. Exp. 3/2026 Amparo Indirecto 590/2026-Iv.
Inbursa Seguros de Caución y Fianzas, Sociedad Anónima, Grupo Financiero Inbursa, como Asociante en la Asociación en Participación Fianzas Guardiana Inbursa, S.A. Grupo Financiero Inbursa, A. en P. Vs. Díaz García Cristina. Oral Mercantil Oral Mercantil. 1 Acdo. Núm. Exp. 632/2026.
Inbursa Seguros de Caución y Fianzas, Sociedad Anónima, Grupo Financiero Inbursa, como Asociante en la Asociación en Participación Fianzas Guardiana Inbursa, S.A. Grupo Financiero Inbursa, A. en P. Vs. Díaz García Cristina. Oral Mercantil Oral Mercantil. 1 Acdo. Núm. Exp. 633/2026.
Komatsu Maquinarias México S.A. de C.V. Vs. Aig Seguros México S.A. de C.V. Oral Mercantil Razón. Turnar. 1 Acdo. en Amparo. Núm. Exp. 943/2025 Amparo Directo Promov. Komatzu Maquinarias México, S.A. de C.V.
Marroquín Castellanos Leonor Beatriz Vs. Guerrero Ramos María Elena y Ramos Bustamante Beatriz. Oral Civil 2 Acdos. 1 Acdo. en Amparo. Núm. Exp. 44/2020.
Petroacidos S.A. de C.V. Vs. Diquipsa S.A. de C.V. Oral Mercantil Ced. Sin Diligenciar. 1 Acdo. Núm. Exp. 785/2025.
Secreto. Ejecutivo Mercantil Providencia Precautoria. 1 Acdo. Núm. Exp. 503/2026.
Secreto. Ejecutivo Mercantil Cedula Sin Diligenciar. 1 Acdo. Núm. Exp. 554/2025.
Secreto. Ejecutivo Mercantil 1 Acdo. Núm. Exp. 624/2026.
Secreto. Providencias Precautorias Mercantil Providencia Precautoria. 1 Acdo. Núm. Exp. 631/2026.
Secreto. Ejecutivo Mercantil Of Ine. 1 Acdo. Núm. Exp. 961/2025.
Sosa Ayala Gloria Vs. Muñoz Trejo Miguel y Muñoz Álvarez Miguel. Oral Mercantil Amparo. 1 Acdo. en Amparo. Núm. Exp. 361/2026 Amparo Indirecto 298/2026.
NO PUBLICADO
Caja de Ahorro de Los Telefonistas S.C. de Ap de R.L. de C.V. Vs. Cabrera Merlo Juan Manuel. Ejecutivo Mercantil 1 Acdo. en Expedientillo. Núm. Exp. 475/2024.

EL SECRETARIO DE ACUERDOS
LIC. JOSÉ OSCAR DÍAZ CASTAÑEDA

SECRETARÍA "B"
SIN PUBLICACIÓN

SECRETARÍA "C"
ACUERDOS DEL 28 DE MAYO DEL 2026

Adán Torres Juan Luis Vs. Llaguno Estrella Edgar. Ejecutivo Mercantil Ced. Sin Diligenciar. 1 Acdo. Núm. Exp. 250/2025.
Banco Plata S.A., I. B. M. Vs. Guarneros García Laura. Providencias Precautorias Mercantil Requerimiento. 1 Acdo. Núm. Exp. 628/2026.
Banco Santander México Sa Institución de Banca Múltiple Grupo Financiero Santander México Vs. Espinosa Martínez Omar. Ejecutivo Mercantil Aprueba Convenio. 1 Acdo. Núm. Exp. 119/2025.
BBVA Bancomer Sociedad Anónima Institución de Banca Múltiple Grupo Financiero BBVA Bancomer Vs. Jesús Gutiérrez Roamaria Luisa Corona Zarza. Providencias Precautorias Mercantil Pedir Expediente. 1 Acdo. en Expedientillo. Núm. Exp. 228/2021.
BBVA México Sa Institución de Banca Múltiple Grupo Financiero BBVA México Vs. Casa Olocco de Lima S.A. de C.V. y Mendoza Rocha José Francisco. Ejecutivo Mercantil Dada Cuenta. 1 Acdo. en Incidente. Núm. Exp. 177/2026 Providencias Precautorias.
BBVA México Sociedad Anónima Institución de Banca Múltiple Grupo Financiero BBVA México Vs. Zúñiga Pérez Juan Carlos. Oral Mercantil 1 Acdo. Núm. Exp. 626/2026.
Conde Carmona Ignacio Vs. Proyecto y Desarrollos Comvive Sapi de C.V. Providencias Precautorias Oral Mercantil Vista Mp. 1 Acdo. Núm. Exp. 1158/2025.
Merlos Barrales Humberto Juan Vs. Banco Nacional de México, S.A. Integrante del Grupo Financiero Banamex. Oral Mercantil 1 Acdo. Núm. Exp. 466/2024.
Merlos Merlos Irma y Paredes Santana Rafael Vs. Sotomayor Reyes Sergio Alejandro. Ejecutivo Mercantil Oral Oralidad Mercantil Acta de Aud. de Juicio. 1 Acdo. Núm. Exp. 1189/2025.
Secreto. Providencias Precautorias Civil Prevención. 1 Acdo. Núm. Exp. 627/2026.
Toyota Financial Services México S.A. de C.V. Vs. Govin Cebodevilla Osvaldo Quintin. Ejecutivo Mercantil Nuevos Autorizados. 1 Acdo. Núm. Exp. 647/2025.

SOLO CONSULTA

NO PUBLICADO
Secreto. Ejecutivo Mercantil Oral Oralidad Mercantil Admisión. 1 Acdo. en Incidente. Núm. Exp. 537/2026 Providencia Precautoria.

EL SECRETARIO DE ACUERDOS
LIC. ALEJANDRO MONGE PÉREZ

TRIGÉSIMO DE LO CIVIL DE PROCESO ORAL

SECRETARÍA "A"
ACUERDOS DEL 28 DE MAYO DEL 2026

Accendo Banco Sa Institución de Banca Múltiple en Liquidación Judicial Vs. Orange Shop México S.A. de C.V. Medios Preparatorios Oral Mercantil Ced Sin Dilig. 1 Acdo. Núm. Exp. 910/2024.
Alf Recursos, S.A. P. I. de C.V. Vs. Heriberto Castro Leyva, Raúl Garfias Ramírez, Utility Plastics, S.A. de C. V, Importaciones Altiva, S.A. de C.V. e Industrias Kipling, S.A. de C.V. Oral Mercantil Elab Exh. 1 Acdo. Núm. Exp. 243/2021.
Amextra Sofinco S.A. de C.V. S. F. C Vs. Ramos Almazán Grisel y Contreras Pérez Imelda Florentina. Ejecutivo Mercantil Desechado. 1 Acdo. Núm. Exp. 582/2026 Expediente.
BBVA México, S.A., Institución de Banca Múltiple, Grupo Financiero BBVA México Vs. García García Armando. Oral Mercantil 2 Acdos. en Amparo. Núm. Exp. 781/2024 Amparo 45/2026-V Promov. por Armando García García.
Carrillo Gutiérrez Gabriel Isaac Vs. Hdi Seguros S.A. de C.V. Oral Mercantil Dada. 1 Acdo. Núm. Exp. 580/2026 Expediente.
Compra Rentando Sapi de C.V. Vs. Mauhaus Toys Collection S.A. de C.V. Ejecutivo Mercantil Cnbv. 1 Acdo. en Incidente. Núm. Exp. 83/2026 Providencias Precautorias.
Daimler Financial Services México, S. de R. L. de C.V. Vs. Strategy & Synergy Logistics S.A. de C.V. y Gómez Cruz Héctor Alonso y Rosas Tapia Alfredo Ernesto. Ejecutivo Mercantil Oral Mercantil 1 Acdo. Núm. Exp. 861/2025 Expediente.
Ferretlaloc S.A. de C.V. Vs. Comercializadora de Artículos de Plomeria Jaen S.A. de C.V. y Jaen Serrano Juan Francisco. Ejecutivo Mercantil 2 Acdos. Núm. Exp. 193/2026 Expediente.
Gm Financial México S.A. de C.V. Sociedad Financiera de Objeto Múltiple, Entidad Regulada Vs. Morales Morales Gregorio. Ejecutivo Mercantil Aut. 1 Acdo. Núm. Exp. 673/2025 Expediente.
González Carmona Héctor Vs. Gil Sandoval Eder Rafael. Ejecutivo Mercantil Oral Oralidad Mercantil Of de Localizacion. 1 Acdo. Núm. Exp. 411/2025.
Jonsson Gavica Alan Vs. Jafif Profeta José. Ejecutivo Mercantil Oral Oralidad Mercantil Revocación y Aut. 1 Acdo. Núm. Exp. 183/2022.
Merino Fernández Mario Vs. Juárez Huerta Martín. Oral Civil 1 Acdo. Núm. Exp. 1319/2025 Expediente.
Nr Finance México, S.A. de C.V. Vs. Nolasco Salinas Iván. Ejecutivo Mercantil Desechado. 1 Acdo. Núm. Exp. 573/2026 Expediente.
Publiseg Sapi de C.V. Sofom Enr Vs. Díaz Trejo Adriana Paola. Providencias Precautorias Mercantil Of de Ditto. 2 Acdos. Núm. Exp. 523/2026 Expediente.
Secreto. Oral Mercantil 2 Acdos. Núm. Exp. 362/2026 Expediente.
Secreto. Ejecutivo Mercantil Cuad. de Inc. de Providencia Precautoria. 1 Acdo. en Incidente. Núm. Exp. 539/2026 Providencias Precautorias.
Socafi S.A. de C.V. Vs. Álvarez Ambrosio Bernabé y Mendoza Antun Catalina. Ejecutivo Mercantil 1 Acdo. Núm. Exp. 1121/2025 Expediente.
Sumano García Gloria Vs. Maldonado Villarejo Abner. Oral Mercantil 1 Acdo. Núm. Exp. 583/2026 Expediente.
Thesus de México S.A. de C.V. Vs. Virginio García Wendy Elizabeth. Medios Preparatorios Oral Mercantil Requerimiento de Teléfono y Correo. 1 Acdo. Núm. Exp. 743/2023.
NO PUBLICADO
Sumano García Gloria Vs. Maldonado Villarejo Abner. Oral Mercantil Desechado. 1 Acdo. Núm. Exp. 583/2026 Expediente.
SENTENCIA DEFINITIVA NO PUBLICADA DEL 28 DE MAYO DEL 2026
Cetelem S.A. de C.V. Sofom Er Grupo Financiero Inbursa antes Cetelem S.A. de C.V. Sofom Er Vs. Correa Rodríguez Erick. Ejecutivo Mercantil Sent. Def. no Publ. 1 Núm. Exp. 1192/2025 Expediente

EL SECRETARIO DE ACUERDOS
LIC. MANUEL MEZA GIL

SECRETARÍA "B"
ACUERDOS DEL 28 DE MAYO DEL 2026

Banco Mercantil del Norte, S.A., Institución de Banca Múltiple, Grupo Financiero Banorte Vs. Electelco, S.A. de C.V. y Bogard Sierra Miguel y Oropeza Barragán Pablo Jorge y Ruíz Hidalgo Madrigal Mary Antonia y Aguilar Ramos Antonio Nicolás y Ortiz Cruz Sonia. Ejecutivo Mercantil 1 Acdo. Núm. Exp. 586/2024.
Cervezas Cuauhtémoc Moctezuma S.A. de C.V. Vs. Farfán Pérez Pablo Anyelo y Farfán Vilchis Pablo y Almazán Cruz Isabel. Ejecutivo Mercantil Oral Mercantil 1 Acdo. Núm. Exp. 35/2025.
Coventure Pre Season Special Assets Fund Llc Vs. Mevi Aguacates de Calidad S.A. de C.V. y Medina Villanueva Javier y Medina Escalera Francisco Javier. Ejecutivo Mercantil Ine. 2 Acdos. Núm. Exp. 504/2025.
Delgadillo Arzate Luz María Vs. Qualitas Compañía de Seguros S.A. de C.V. Vs. Gm Financial de México, S.A. de C.V. Sofom, E. R. Oral Mercantil 1 Acdo. Núm. Exp. 1256/2025 Expediente.
Flores Franco Eduardo Vs. HSBC México Sa Institución de Banca Múltiple Grupo Financiero HSBC. Otros Oralidad Mercantil 1 Acdo. Núm. Exp. 604/2023.
González Ayala Melissa Vs. BBVA México Sa Institución de Banca Múltiple Grupo Financiero BBVA México. Oral Mercantil 1 Acdo. Núm. Exp. 284/2026 Expediente.
Importadora y Exportadora Home Gallery, S.A. de C.V. Vs. Grupo Comercial Dsw S.A. de C.V. Oral Mercantil 1 Acdo. en Otros. Núm. Exp. 76/2021 Tomo 2.
Mstar Innovation S.A. de C.V. Oral Mercantil 1 Acdo. Núm. Exp. 545/2026 Expediente.
Nacional Financiera Sociedad Nacional de Crédito Institución de Banca de Desarrollo como Fiduciaria del Fideicomiso Denominado Fondo para el Desarrollo Social de la Ciudad de México Vs. Mieres Cravioto Mauricio y Cravioto Romero Adriana. Oral Mercantil 1 Acdo. Núm. Exp. 105/2026 Expediente.
Préstamos Felices en 15 Minutos S.A. de C.V. Sofom Enr Vs. Lara Flores Melquiades. Ejecutivo Mercantil 1 Acdo. Núm. Exp. 276/2025 Expediente.
Secreto. Oral Mercantil 1 Acdo. en Incidente. Núm. Exp. 590/2025 Providencias Precautorias.
Secreto. Ejecutivo Mercantil 1 Acdo. Núm. Exp. 595/2026 Expediente.
Secreto. Ejecutivo Mercantil Caducidad de la Instancia. 1 Acdo. Núm. Exp. 604/2024.
Secreto. Ejecutivo Mercantil 1 Acdo. Núm. Exp. 624/2026 Expediente.
Secreto. Ejecutivo Mercantil Oral Mercantil 1 Acdo. en Amparo. Núm. Exp. 950/2025 Amparo Indirecto 446/2026-I.
Soluciones Cocrea Sapi de C.V. Sofom Enr Vs. Vargas Bonilla María de la Luz. Ejecutivo Mercantil 2 Acdos. Núm. Exp. 715/2025 Expediente.
Sotelo Salgado Ma Isabel Vs. Ecash Icash Sapi de C.V. Sofom Enr y Organización de Ingeniería Empresarial S.A. de C.V. y Gómez López Héctor. Oral Mercantil 1 Acdo. Núm. Exp. 710/2025 Expediente.
NO PUBLICADOS
Cojab Pérez Jacobo Vs. Banco Multiva Sa Institución de Banca Múltiple Grupo Financiero Multiva. Oral Mercantil Acdo. no Publ. de su Fecha. 1 Acdo. en Amparo. Núm. Exp. 795/2025 Amparo Directo Demandada.
Ruíz Espinoza Norma y Torres Villegas Josias Alfonso Vs. Viesco, S.A. de C.V. Oral Mercantil Acdo. no Publ. de su Fecha. 1 Acdo. Núm. Exp. 215/2021.
Secreto. Ejecutivo Mercantil Acdo. no Publ. de su Fecha. 1 Acdo. Núm. Exp. 1075/2025 Expediente.

EL SECRETARIO DE ACUERDOS
LIC. MARCOS MENDOZA MARTÍNEZ

SECRETARÍA "C"
ACUERDOS DEL 28 DE MAYO DEL 2026

Apomuden S de R.L. de C.V. Vs. Bp Estaciones y Servicios Energeticos S.A. de C.V. Oral Mercantil 2 Acdos. en Amparo. Núm. Exp. 557/2025 Amparo 511/2026 Promov. por Asesoría Legal A. O. S.A. de C.V.
Banco Actinver Sa Institución de Banmca Múltiple, Grupo Financiero Actinver, como Fiduciario del Fideicomiso 1401, Denominado Fideicomiso Fibra Uno Vs. Ortiz Montesoro Guilleromo Alberto y Ramírez Barrueta Vanessa Irais. Oral Civil 1 Acdo. Núm. Exp. 797/2025 Expediente.

SOLO CONSULTA

Banco Santander México Sociedad Anónima Institución de Banca Múltiple Grupo Financiero Santander México Vs. Rodríguez Trejo Andrés y Bawi Value Sociedad Anónima de Capital Variable. Ejecutivo Mercantil Oral Oralidad Mercantil 1 Acdo. Núm. Exp. 297/2025 Expediente.
Ema Electro Movilidad Asociación Asociación Civil Vs. Solarever Ev S.A. de C.V. Oral Civil 1 Acdo. Núm. Exp. 1099/2025 Expediente.
Nuc&Tech México, S.A. de C.V. Vs. Minera Mexicana el Rosario, S.A. de C.V. Oral Mercantil 1 Acdo. en Amparo. Núm. Exp. 570/2025 Amparo D. C. 71/2026.
Nuc&Tech México, S.A. de C.V. Vs. Minera Mexicana el Rosario, S.A. de C.V. Oral Mercantil 1 Acdo. en Amparo. Núm. Exp. 570/2025 Amparo Directo Demandada.
Rudvy Corp Sociedad Anónima de Capital Variable Vs. HSBC Sociedad Anónima Institución de Banca Múltiple Grupo Financiero HSBC. Oral Mercantil 1 Acdo. Núm. Exp. 367/2026 Expediente.
Secreto. Ejecutivo Mercantil 1 Acdo. Núm. Exp. 518/2024.
Secreto. Ejecutivo Mercantil 1 Acdo. Núm. Exp. 519/2025 Expediente.
Secreto. Ejecutivo Mercantil 2 Acdos. Núm. Exp. 539/2026 Expediente.
Secreto. Ejecutivo Mercantil 1 Acdo. Núm. Exp. 548/2026 Expediente.
Secreto. Providencias Precautorias Mercantil 1 Acdo. Núm. Exp. 568/2026 Expediente.
NO PUBLICADOS
Nacional Financiera Sociedad Nacional de Crédito Institución de Banca de Desarrollo en su Carácter de Fiduciario del Contrato de Fideicomiso Irrevocable Identificado Con el Número 80730 Vs. Operadora de Alimentos Coyoacan Sapi de C.V. y Añorve Martínez Ricardo y Acuña Jenkin Álvaro Rodrigo. Otros Oralidad Mercantil 2 Acdos. Núm. Exp. 570/2022 Tomo Ii.

EL SECRETARIO DE ACUERDOS POR MINISTERIO DE LEY
LIC. MANUEL MEZA GIL

TRIGÉSIMO PRIMERO DE LO CIVIL DE PROCESO ORAL

SECRETARÍA "A"
ACUERDOS DEL 28 DE MAYO DEL 2026

Banco Ve por Más, S.A., Institución de Banca Múltiple, Grupo Financiero Ve por más Vs. Serintra S.A. de C.V. Ejecutivo Mercantil 1 Acdo. en Amparo. Núm. Exp. 237/2026 Amparo Directo Promov. por Dem.
BBVA México Sociedad Anónima Institución de Banca Múltiple Grupo Financiero BBVA México Vs. Aguilar Ureste Gloria. Oral Mercantil 1 Acdo. Núm. Exp. 853/2025.
González López Silvestre Vs. Cortés Alcocer Georgina. Ejecutivo Mercantil Oral Mercantil 2 Acdos. Núm. Exp. 163/2021.
Hernández Ortega Hilda Vs. Hernández Ortega José Pedro su Sucesion. Otros Oralidad Civil 1 Acdo. Núm. Exp. 1066/2025.
Novoa González Rubén Vs. Tinoco Vargas José. Ejecutivo Mercantil 1 Acdo. en Amparo. Núm. Exp. 429/2025 Amparo Directo Promov. por Dem.
Secreto. Ejecutivo Mercantil 1 Acdo. Núm. Exp. 151/2026.
Secreto. Otros Oralidad Mercantil 1 Acdo. Núm. Exp. 459/2024 Amparo Directo Promov. por Actor.
Secreto. Otros Oralidad Mercantil 1 Acdo. en Seccion_De_Ejecucion. Núm. Exp. 459/2024 Secc. de Ejecucion.
Secreto. Otros Oralidad Mercantil 1 Acdo. en Otros. Núm. Exp. 511/2026 Providencias Precautorias.
Secreto. Ejecutivo Mercantil 1 Acdo. Núm. Exp. 521/2026.
Secreto. Ejecutivo Mercantil 1 Acdo. Núm. Exp. 627/2026.
Secreto. Ejecutivo Mercantil 1 Acdo. Núm. Exp. 631/2026.
Secreto. Ejecutivo Mercantil 1 Acdo. Núm. Exp. 773/2021.
Totalenergies Marketing S.A. de C.V. Vs. Servicio Cerritos S.A. de C.V. Otros Oralidad Mercantil 1 Acdo. Núm. Exp. 1181/2025.
Vaca Pantoja Maryuri Vs. Ruíz Aguilar Abundio. Oral Mercantil 1 Acdo. Núm. Exp. 134/2022.
Vences Rivera Francisco Jesús Vs. Axa Seguros S.A. de C.V. Otros Oralidad Mercantil 1 Acdo. en Amparo. Núm. Exp. 685/2025 Amparo Directo Promov. por Demandado.
AUDIENCIAS NO PUBLICADAS
Guerrero Camacho Rosalba Vs. Casabal de la Rosa Marco Antonio y Hernández Franco Jesús Arturo. Acta Mínima no Publ. del 25- 05- 2026 Otros Oralidad Civil. 1 Audiencia. Núm. Exp. 703/2025.
Hernández Ortega Hilda Vs. Hernández Ortega José Pedro su Sucesion. Acta Mínima no Publ. del 26- 05- 2026 Otros Oralidad Civil. 1 Audiencia. Núm. Exp. 1066/2025.

EL SECRETARIO DE ACUERDOS
LIC. ERIC ALEJANDRO VIVAR TREJO

SECRETARÍA "B"
ACUERDOS DEL 28 DE MAYO DEL 2026

Banco Actinver, Sociedad Anónima, Institución de Banca Múltiple, Grupo Financiero Actinver, Única y Exclusivamente en su Carácter de Fiduciario del Fideicomiso de Actividades Empresariales F5467 Vs. Bellacocina, S.A. de C.V. y Rueda Samaniego Minerva. Otros Oralidad Mercantil 1 Acdo. Núm. Exp. 382/2026.
Banco Covalto Sa Institución de Banca Múltiple Vs. Grupo Plarciac S.A. de C.V. y Barrenechea Álvarez Sergio Ramón y Sánchez Montes Iris Yazmín. Ejecutivo Mercantil 1 Acdo. Núm. Exp. 375/2026.
BBVA México Sociedad Anónima Institución de Banca Múltiple Grupo Financiero BBVA México Vs. Gutierrez Rubio Ingrid Carreño. Otros Oralidad Mercantil 1 Acdo. Núm. Exp. 625/2026.
Carrillo Herrero Andrés Vs. Villa Ramírez Irak. Medios Preparatorios Mercantil 1 Acdo. Núm. Exp. 618/2026.
Celebraciones Kiu & B S.A. de C.V. Vs. Guzmán Manteca Salvador Antonio. Ejecutivo Mercantil 3 Acdos. Núm. Exp. 298/2026.
Consorcio Gastronómico Cinque Vs. Coreymann, S.A. de C.V. y Blackrock Investments, S. de R. L. y Flores Carrasco Sergio. Otros Oralidad Mercantil 1 Acdo. Núm. Exp. 515/2026.
Grupo Over Klin S.A. de C.V. Vs. Koti Wellness S.A. de C.V. Otros Oralidad Mercantil 1 Acdo. Núm. Exp. 620/2026.
Healt And Surgical Confort S de R.L. de C.V. Vs. HSBC México Sa Institución de Banca Múltiple Grupo Financiero HSBC. Otros Oralidad Mercantil 1 Acdo. Núm. Exp. 180/2024.
Hernández Trejo Álvaro Vs. Rodríguez Villegas Nancy Andrea. Jurisdicción Voluntaria Oral Mercantil 1 Acdo. Núm. Exp. 500/2026.
Innovación Relacional S.A. de C.V. Vs. Cero Catorce Publicidad S.A. de C.V. Otros Oralidad Mercantil 1 Acdo. Núm. Exp. 48/2026.
Litopak de México S.A. de C.V. Vs. BBVA México Sa Institución de Banca Multipl Grupo Financiero Bbav México. Otros Oralidad Mercantil 2 Acdos. Núm. Exp. 262/2026.
Perfuplaza Sociedad Anónima de Capital Variable Vs. Comercializadora Altan Sociedad Anónima de Capital Variable y Inmobiliaria Anade Sociedad Anónima. Ejecutivo Mercantil 1 Acdo. Núm. Exp. 1206/2025.
Rojas Martínez María del Pilar Vs. Vigueras Tenorio Osvaldo. Otros Oralidad Mercantil 1 Acdo. Núm. Exp. 188/2026.
Secreto. Ejecutivo Mercantil Oral Oralidad Mercantil Destrucción. 1 Acdo. Núm. Exp. 520/2026.
Secreto. Ejecutivo Mercantil Destrucción. 1 Acdo. Núm. Exp. 562/2026.
Secreto. Ejecutivo Mercantil 1 Acdo. Núm. Exp. 622/2026.
Secreto. Ejecutivo Mercantil 1 Acdo. Núm. Exp. 628/2026.
Pendulum Sociedad de Responsabilidad Limitada de Capital Variable. Otros Oralidad Mercantil 1 Acdo. Núm. Exp. 585/2026.
NO PUBLICADO
Johnson & Johnson Medical México S.A. de C.V. Vs. Medeq Asesora y Comercializadora S.A. de C.V. y González Juárez Rocío y Valtierra González Víctor Uriel. Otros Oralidad Mercantil Acdo. No Publicado. 1 Acdo. Núm. Exp. 535/2026.
AUDIENCIA
Leader Shoes S.A. de C.V. Vs. Banco Santander México Sa Institución de Banca Múltiple Grupo Financiero Santander México. Acta de Aud. de Juic. Otros Oralidad Mercantil. 1 Audiencia. Núm. Exp. 300/2024.

LA SECRETARIA DE ACUERDOS
LIC. ANGÉLICA RUBÍ RODRÍGUEZ LOZANO

SECRETARÍA "C"
ACUERDOS DEL 28 DE MAYO DEL 2026

397 Cap S.A. de C.V., Sofom E. N. R. Vs. Diseño Germinal S.A. de C.V. y Portillo Rodríguez Héctor y Portillo Rodríguez Rotchet Guadalupe. Ejecutivo Mercantil 1 Acdo. en Amparo. Núm. Exp. 1243/2025 Amparo Indirecto 563- 26.
BBVA México, Sociedad Anónima, Institución de Banca Múltiple, Grupo Financiero BBVA México Vs. Vázquez Suárez Luis Manuel. Otros Oralidad Mercantil 1 Acdo. Núm. Exp. 319/2026.

SOLO CONSULTA

Castro Antonia Vs. Torres Ángeles Ana Rosa y Hernández Aguayo Octavio. Jurisdiccción Voluntaria Oral Mercantil 1 Acdo. Núm. Exp. 513/2026.
Cibanco Sa Institución de Banca Múltiple Vs. Metalurgica Lazcano S.A. de C.V. Otros Oralidad Mercantil 1 Acdo. Núm. Exp. 696/2025.
Cruz Oliva Brenda Soledad y Peña Oliva Diana Leticia Vs. Portocarrero Pineda Andrés. Oral Mercantil 1 Acdo. en Amparo. Núm. Exp. 1002/2025 Amparo Directo Promov. por Dem.
Eguiarte Favila Felipe de Jesús Vs. Grupo Inmobiliario Shc S.A. de C.V. Otros Oralidad Civil 1 Acdo. Núm. Exp. 619/2026.
Hernández Landa Érika Vs. Canizal Cruz María del Carmen. Otros Oralidad Civil 1 Acdo. Núm. Exp. 249/2026.
Hernández Roblez Miguel Ángel Vs. Díaz de Amparan María del Carmen y Díaz de Amparan María del Consuelo y Díaz de Amparan Margarita del Rosario y Díaz Cánovas María Eloísa su Sucesión y Pérez Díaz José Manuel y Greaves Díaz Alberto y Director del Registro Público de la Propiedad y del Comercio de la Ciudad de México. Otros Oralidad Civil 1 Acdo. Núm. Exp. 1288/2025.
Hotel Haus S.A. de C.V. Vs. Zurich Aseguradora Mexicana S.A. de C.V. antes Zurich Compania de Seguros S.A. Otros Oralidad Mercantil 1 Acdo. Núm. Exp. 627/2025.
HSBC México Sa Institución de Banca Múltiple Grupo Financiero HSBC Vs. Grupo más Copias S.A. de C.V. y Delgado Salgado Adolfo. Otros Oralidad Mercantil 1 Acdo. Núm. Exp. 791/2024.
López Pérez Juan Manuel Vs. Flores Ángeles Lilia Isabel. Otros Oralidad Mercantil 1 Acdo. Núm. Exp. 403/2026.
Núñez Gómez Georgina Vs. Axxa Seguros S.A. de C.V. Otros Oralidad Mercantil 2 Acdos. Núm. Exp. 556/2026.
Reyes López Leonila Vs. Banco Azteca Sa Institución de Banca Múltiple. Otros Oralidad Mercantil 1 Acdo. Núm. Exp. 503/2024.
Reyes López Leonila Vs. Banco Azteca Sa Institución de Banca Múltiple. Otros Oralidad Mercantil 2 Acdos. en Amparo. Núm. Exp. 503/2024 Amparo Indirecto.
Rivera López Bárbara y Jiménez Hernández Maximino Vs. Peña López María del Carmen. Oral Civil 1 Acdo. Núm. Exp. 37/2022.
Saavedra Amador Blanca Margarita Vs. Cadena Comercial Oxxo S.A. de C.V. Otros Oralidad Mercantil 2 Acdos. Núm. Exp. 76/2026.
Secreto. Ejecutivo Mercantil 2 Acdos. Núm. Exp. 119/2026.
Secreto. Ejecutivo Mercantil 1 Acdo. Núm. Exp. 1243/2025.
Secreto. Ejecutivo Mercantil 2 Acdos. Núm. Exp. 202/2025.
Secreto. Providencias Precautorias Oral Mercantil 1 Acdo. Núm. Exp. 496/2026.
Secreto. Ejecutivo Mercantil 1 Acdo. Núm. Exp. 623/2026.
Secreto. Ejecutivo Mercantil 1 Acdo. Núm. Exp. 630/2026.
Secreto. Ejecutivo Mercantil 1 Acdo. Núm. Exp. 633/2026.
Sofom Inbursa S.A. de C.V. Sofom Er Grupo Financiero Inbursa Vs. López Gorostieta Sergio Homero. Otros Oralidad Mercantil 1 Acdo. Núm. Exp. 876/2025.
Win de México Productos Químicos S.A. de C.V. Vs. Gp Servicios e Instalaciones S.A. de C.V. Otros Oralidad Civil 1 Acdo. en Seccion_De_Ejecucion. Núm. Exp. 1023/2025.
Win de México Productos Químicos S.A. de C.V. Vs. Gp Servicios e Instalaciones S.A. de C.V. Otros Oralidad Civil 1 Acdo. en Amparo. Núm. Exp. 1023/2025 Amparo Directo Promov. por Demandado.
AUDIENCIA
Alimentos Benefits S.A. de C.V. Vs. Basal Monterrey S.A. de C.V. Acta Mínima de Aud. Cump. de Contrato Oralidad Mercantil. 1 Audiencia. Núm. Exp. 533/2023.
SENTENCIA DEFINITIVA DEL 28 DE MAYO DEL 2026
Alimentos Benefits S.A. de C.V. Vs. Basal Monterrey S.A. de C.V. Cump. de Contrato Oralidad Mercantil Sent. Def. en Cump. de Amparo 1 Núm. Exp. 533/2023

LA SECRETARIA DE ACUERDOS
LIC. GABRIELA ALEJANDRA DOMÍNGUEZ GARCÍA

TRIGÉSIMO SEGUNDO DE LO CIVIL DE PROCESO ORAL

SECRETARÍA "A"
ACUERDOS DEL 28 DE MAYO DEL 2026

Amico Cap Sapi de C.V. Sofom Enr Vs. de Lio Reciniello Miguel Ángel y Guerrero Paz María Antonieta y Grupo Internacional de Maquinaria para Proceso y Empaque S.A. de C.V. Ejecutivo Mercantil Oral Mercantil Puesta a Disp. 1 Acdo. Núm. Exp. 79/2024.
Banco Santander México Sa Institución de Banca Múltiple Grupo Financiero Santander México Vs. González Arciniega Natalia. Providencias Precautorias Mercantil 1 Acdo. en Incidente. Núm. Exp. 497/2024 Providencias Precautorias.
Cárdenas Morales Mireya Adoracion. Juris. Voluntaria Mercantil Desechado. 1 Acdo. Núm. Exp. 595/2026.
Cf Tech S.A. de C.V. Sofom Enr. Vs. Jardín la Paz Parque Funeral S.A. de C.V. Oral Mercantil 1 Acdo. Núm. Exp. 507/2026.
Conjunto Habitacional Santa Fe Vs. Operadora de Sites Mexicanos. Oral Mercantil 1 Acdo. Núm. Exp. 639/2026.
Gómez Seiade Nadia Luz Vs. Alifin Capital Sapi de C.V. Sofom Enr y Pretmex S.A. de C.V. Sofom Enr y Arrendadora Pretmex S.A. de C.V. y Recuperadora de Servicios y Clientes Pm S.A. de C.V. Oral Mercantil 1 Acdo. Núm. Exp. 345/2026.
Ibarra Núñez Viridiana Vs. Demsaimp S.A. de C.V. y Afam Aboh Emmanuel y Juárez Huguenin Marytere. Ejecutivo Mercantil Oral Mercantil 1 Acdo. Núm. Exp. 63/2024.
Inmobiliaria Galapago Sociedad Anónima Vs. Industrias Sandoval S.A. de C.V. y Adaca Medical S.A. de C.V. Oral Mercantil 1 Acdo. Núm. Exp. 581/2026.
Levy Saad Saad Vs. Ezequiel Rojas Sánchez. Cump. de Contrato Oralidad Mercantil 1 Acdo. Núm. Exp. 171/2022.
Nacional Financiera Sociedad Nacional de Crédito Institución de Banca de Desarrollo como Fiduciaria del Fideicomiso Denominado Fondo para el Desarrollo Social de la Ciudad de México Vs. Paredes Zamora Roque Ángel y Paredes Zamora Natasha Elizabeth. Oral Mercantil 1 Acdo. Núm. Exp. 585/2026.
Portafolio de Negocios, S.A. de C.V. Sociedad Financiera de Objeto Múltiple E. R. Vs. New England Capital, S.A. de C.V. Ejecutivo Mercantil 1 Acdo. Núm. Exp. 935/2024.
Recovia, Sociedad Anónima de Capital Variable Vs. García Rodríguez Carlos Iván. Oral Mercantil 1 Acdo. Núm. Exp. 637/2026.
Rojas Núñez Felipe Vs. Pérez Olvera Roberto. Ejecutivo Mercantil 1 Acdo. Núm. Exp. 681/2024.
Sánchez Gómez Unda Susana Paola Vs. Mapfre México S.A. Ejecutivo Mercantil 1 Acdo. Núm. Exp. 443/2022.
Santiago Chávez Armando Vs. Miranda Bastida María Teresa. Oral Civil 1 Acdo. Núm. Exp. 695/2021.
Secreto. Ejecutivo Mercantil 1 Acdo. en Incidente. Núm. Exp. 133/2026 Providencia Precautoria.
Secreto. Providencias Precautorias Mercantil 1 Acdo. Núm. Exp. 507/2026 Providencias Precautorias.
Secreto. Providencias Precautorias Mercantil 1 Acdo. Núm. Exp. 525/2026 Providencias Precautorias.
Secreto. Providencias Precautorias Mercantil 1 Acdo. Núm. Exp. 543/2026.
Secreto. Ejecutivo Mercantil 1 Acdo. Núm. Exp. 57/2026.
Secreto. Medios Preparatorios Mercantil Puesta a Disposicion. 1 Acdo. Núm. Exp. 597/2026.
Secreto. Providencias Precautorias Mercantil 1 Acdo. Núm. Exp. 607/2026 Providencias Precautorias.
Secreto. Ejecutivo Mercantil Oral Mercantil 1 Acdo. Núm. Exp. 845/2025.
Secreto. Ejecutivo Mercantil Oral Mercantil 2 Acdos. en Incidente. Núm. Exp. 929/2025 Providencias Precautorias.
Secreto. Providencias Precautorias Mercantil 1 Acdo. Núm. Exp. 99/2026 Providencias Precautorias Ii.
Soluciones Cocrea Sapi de C.V. Sofom Enr Vs. León Sámano Frida Karla. Ejecutivo Mercantil 1 Acdo. Núm. Exp. 1287/2025.
Inmobiliaria Licar, S.A. de C.V. Vs. Constructora e Inmobiliaria Pmu y Asociados, S.A. de C.V., y Miralha Uribe Cristoffer Ricardo y Br 720, S. de R. L. de C.V. Oral Mercantil 1 Acdo. Núm. Exp. 553/2026.
AUDIENCIA
Tekia Ingenieros de México S.A. de C.V. Vs. Escala del Norte S.A. de C.V. Aud. de Juic. Oral Mercantil. 1 Audiencia. Núm. Exp. 499/2024.

LA SECRETARIA DE ACUERDOS
LIC. TABATA GUADALUPE GÓMEZ LÓPEZ

SECRETARÍA "B"
ACUERDOS DEL 28 DE MAYO DEL 2026

Autotransportes Segovias, Sociedad Anónima de Capital Variable. Ejecutivo Mercantil Amparo. 1 Acdo. en Amparo. Núm. Exp. 10024/2026.

SOLO CONSULTA
SOLO CONSULTA
SOLO CONSULTA

Autotransportes Segovias, Sociedad Anónima de Capital Variable. Ejecutivo Mercantil Queja. 1 Acdo. en Otros. Núm. Exp. 10024/2026 Recurso de Q. 12/2026.
BBVA México Sa Institución de Banca Múltiple Grupo Financiero BBVA México Vs. Hostal Boutique República de Uruguay S.A. de C.V. Ejecutivo Mercantil 1 Acdo. Núm. Exp. 622/2026.
BBVA México Sociedad Anónima Institución de Banca Múltiple Grupo Financiero BBVA México Vs. Hernández Gómez Glendy. Oral Mercantil 1 Acdo. Núm. Exp. 582/2026.
BBVA México, Sociedad Anónima, Institución de Banca Múltiple, Grupo Financiero BBVA México Vs. Martínez Cruz Faviola. Oral Mercantil Puesta a Disposición. 1 Acdo. Núm. Exp. 818/2025.
Bp Estaciones y Servicios Energeticos S.A. de C.V. Vs. Fleterin S.A. de C.V. Oral Mercantil 1 Acdo. Núm. Exp. 846/2025.
Engune Core Sa D Cv Vs. B Drive It S.A. de C.V. Oral Mercantil 1 Acdo. en Amparo. Núm. Exp. 1168/2025 Amparo Promov. por Engine Core, Sociedad Anónima de Capital Variable.
González Valdés Fernando Alberto Vs. Martínez Calderón Óscar Iván. Oral Civil 1 Acdo. Núm. Exp. 1152/2025.
Hernández Hernández María Eugenia Vs. Ruíz López Jaime Raúl. Oral Civil 1 Acdo. Núm. Exp. 476/2026.
Id Leasing Sapi de C.V. Vs. Armonia Pharma S de R.L. de C.V. y Carrillo Arellano Erick Alberto. Ejecutivo Mercantil Oral Mercantil 1 Acdo. Núm. Exp. 648/2024.
Latapi Clausell Sebastián Vs. Banco Nacional de México Sa Integrante del Grupo Financiero Banamex. Oral Mercantil 1 Acdo. Núm. Exp. 600/2024.
Martínez Hernández Alfonso Vs. Pérez Sano José Manuel. Ejecutivo Mercantil Oral Mercantil 1 Acdo. Núm. Exp. 52/2025.
Muñoz Sánchez David. Ejecutivo Mercantil Amparo. 1 Acdo. en Amparo. Núm. Exp. 10008/2026.
Pallares Prado León Gerardo Vs. Medi Access Seguros de Salud S.A. de C.V. Oral Mercantil Amparo. 1 Acdo. en Amparo. Núm. Exp. 508/2024 Promov. por Medi Access Seguros de Salud S.A. de C.V.
Pantoja Díaz Marco Antonio Vs. BBVA México Institución de Banca Múltiple Grupo Financiero BBVA México. Oral Mercantil 1 Acdo. Núm. Exp. 6/2026.
Perucci Inmobiliaria S.A. de C.V. Vs. Yapa Salon S.A. de C.V. y Casas Arias Gerardo Daniel. Oral Mercantil 1 Acdo. Núm. Exp. 496/2026.
Prado Espinosa María de Los Ángeles Vs. Cabrera Marina. Ejecutivo Mercantil 1 Acdo. Núm. Exp. 596/2025.
Recovia S.A. de C.V. Vs. Suárez Bravo Karen Valencia. Oral Mercantil 1 Acdo. Núm. Exp. 534/2026.
Sánchez Moreno Maribel Vs. Olivares Pérez Claudia Alejandra. Oral Civil 1 Acdo. Núm. Exp. 136/2026.
Secreto. Ejecutivo Mercantil 1 Acdo. Núm. Exp. 102/2025.
Secreto. Ejecutivo Mercantil 1 Acdo. Núm. Exp. 1040/2025.
Secreto. Ejecutivo Mercantil Oral Mercantil 1 Acdo. Núm. Exp. 1100/2025.
Secreto. Ejecutivo Mercantil 1 Acdo. Núm. Exp. 164/2026 Providencias Precautorias.
Secreto. Oral Mercantil 1 Acdo. Núm. Exp. 180/2026 Providencias Precautorias.
Secreto. Providencias Precautorias Mercantil 1 Acdo. Núm. Exp. 20/2026.
Secreto. Ejecutivo Mercantil Puesta a Disposición. 1 Acdo. Núm. Exp. 380/2025.
Secreto. Ejecutivo Mercantil Oral Mercantil 1 Acdo. Núm. Exp. 398/2025.
Secreto. Providencias Precautorias Mercantil 1 Acdo. Núm. Exp. 426/2022.
Secreto. Ejecutivo Mercantil Puesta a Disposición. 1 Acdo. Núm. Exp. 560/2026.
Secreto. Ejecutivo Mercantil 1 Acdo. Núm. Exp. 570/2026.
Secreto. Ejecutivo Mercantil 1 Acdo. Núm. Exp. 636/2026.
Secreto. Ejecutivo Mercantil 1 Acdo. Núm. Exp. 638/2026.
Secreto. Providencias Precautorias Mercantil 1 Acdo. Núm. Exp. 640/2026.
Secreto. Providencias Precautorias Mercantil 1 Acdo. Núm. Exp. 968/2025.
Secreto. Ejecutivo Mercantil Oral Mercantil 1 Acdo. Núm. Exp. 998/2025.
Sequeira Caffagni Karla Nayr Vs. Topsur Tres S.A. de C.V. Ejecutivo Mercantil Puesta a Disposicion. 1 Acdo. Núm. Exp. 82/2025.
Tarimas Lara S.A. de C.V. Vs. Global Ends. Oral Mercantil 1 Acdo. Núm. Exp. 12/2023.
Torres López de Acrdenas Verónica Vs. Bienes Programados S.A. de C.V. Oral Mercantil 1 Acdo. en Amparo. Núm. Exp. 814/2024 Amparo Directo Promov. por Verónica Torres.
AUDIENCIAS
Pantoja Díaz Marco Antonio Vs. BBVA México Institución de Banca Múltiple Grupo Financiero BBVA México. Oral Mercantil. 1 Audiencia. Núm. Exp. 6/2026.
Salcedo Esparza Juan Vs. Ledesma García Víctor. Ejecutivo Mercantil Oral Mercantil. 1 Audiencia. Núm. Exp. 364/2025.
SENTENCIA DEFINITIVA DEL 28 DE MAYO DEL 2026
Salcedo Esparza Juan Vs. Ledesma García Víctor. Ejecutivo Mercantil Oral Mercantil 1 Núm. Exp. 364/2025

EL SECRETARIO DE ACUERDOS
LIC. BERNARDO SAÚL CORTES ROSAS

SECRETARÍA "C"
SIN PUBLICACIÓN

TRIGÉSIMO TERCERO DE LO CIVIL DE PROCESO ORAL

SECRETARÍA "A"
ACUERDOS DEL 28 DE MAYO DEL 2026

Adidas de México S.A. de C.V. Vs. Two Feet Undr S.A. de C.V. Oral Mercantil Desahoga Vista. 2 Acdos. Núm. Exp. 51/2025.
Ald Automotive S.A. de C.V. Vs. Otd Logistics S de R.L. de C.V. Oral Mercantil Certificación de Publicación de Edictos. 2 Acdos. Núm. Exp. 11/2025.
Almaraz Muñoz Guadalupe del Socorro Vs. American Express Company México S.A. de C.V. Oral Mercantil Contesta Demanda. 1 Acdo. Núm. Exp. 442/2026.
American Book Store S.A. de C.V. Vs. Hernández Mondragón Jéssica Mariela y Pérez Hernández Luis Adolfo. Otros Oralidad Mercantil Turno. 1 Acdo. en Otros. Núm. Exp. 717/2022.
Arrow Electronics Inc. Vs. Industrias Sola Basic S.A. de C.V. y Catan Giovanelli Emilio y Catan Nuyens Jaime. Oral Mercantil Admisorio. 1 Acdo. Núm. Exp. 547/2026.
Autotransportes Segovias Sociedad Anónima de Capital Variable. Ord. Civil Rendir Informe. 1 Acdo. en Amparo. Núm. Exp. 103/2026.
Ballesteros Cadena Mariano Javier Vs. Valencia Ballesteros María Cruz su Sucesión y Ballesteros Salas Javier. Oral Civil Allanamiento. 1 Acdo. Núm. Exp. 475/2026.
Banco Santander México, Sa, Institución de Banca Múltiple, Grupo Financiero Santander México Vs. Lobelt, S.A. de C.V. y Beltrán Díaz José Francisco. Ejecutivo Mercantil Oral Mercantil Autorización. 1 Acdo. Núm. Exp. 352/2023.
Ci Banco Sa Institución de Banca Múltiple como Causahabiente Final de Deutsche Bank México Sa Institución de Banca Múltiple División Fiduciaria como Fiduciario del Fideicomiso F 1037 Vs. Sánchez Valladares Lidia y Bernal Sánchez Nubia Esmeralda. Oral Mercantil Girar Exhorto. 1 Acdo. Núm. Exp. 692/2025.
Cía. Sherwin Williams S.A. de C.V. Vs. Dktech Engineering Group S.A. de C.V. y Séptimo Velázquez Pedro Octavio. Providencias Precautorias Mercantil Devuelve Exhorto. 1 Acdo. Núm. Exp. 893/2025.
Cognos Indicadores de Mercado S.A. de C.V. Vs. Nandog Pet Company S de R.L. de C.V. Oral Mercantil Desahoga Vista. 1 Acdo. Núm. Exp. 1043/2024.
Consorcio Especialzado en Seguridad Privada Linces S.A. de C.V. Vs. Mota Engil México S.A. P. I S.A. de C.V. Providencias Precautorias Mercantil Informe Previo. 2 Acdos. en Amparo. Núm. Exp. 495/2025.
Distribuciones Sagaji S.A. de C.V. Vs. Báez Chalcatl Jesús y Báez Chalcatl María Victoria. Ejecutivo Mercantil Oral Mercantil Girese Oficio. 1 Acdo. en Amparo. Núm. Exp. 522/2023 Amparo Indirecto 1849/2024-I.
Fernández Flores Érika Lilia Vs. Rubalcava Hernández Alberto su Sucesión y Ruíz Vda. de Rubalcava Vicenta su Sucesión y Dirección General Sel Registro Público de la Propiedad y de Comercio de la Ciudad de México y Consejeria Jurídica y de Servicios Legales de la Ciudad de México. Oral Civil No Ha Lugar. 1 Acdo. Núm. Exp. 993/2025.
Ford Credit de México, S.A. de Cv, Sofom, Er. Vs. Crh Maquinas y Excavaciones S.A. de C.V. y Cuevas Carreón Carlos Eduardo. Ejecutivo Mercantil Reconoce Personalidad. 1 Acdo. Núm. Exp. 371/2026.
Galicia de Jesús Miriam Vs. Hdi Seguros S.A. de C.V. Oral Mercantil por Enterado. 1 Acdo. en Amparo. Núm. Exp. 551/2024 Amparo Directo.

SOLO CONSULTA
SOLO CONSULTA
SOLO CONSULTA

Govea Rojas Karina Alicia Vs. Banco Azteca Sa Institución de Banca Múltiple. Oral Mercantil Turno. 1 Acdo. Núm. Exp. 543/2025.
Hewlett Packard Operations México S de R.L. de C.V. Vs. Liquidtek S.A. de C.V. Ejecutivo Mercantil Oral Mercantil Prevencion. 1 Acdo. Núm. Exp. 617/2026.
Inteligencia Comercial Vs. Banco Nacional. Oral Mercantil Autorizar Acceso. 1 Acdo. Núm. Exp. 189/2026.
Jm Internacional S.A. de C.V. Vs. Cortés Torres César. Oral Mercantil Autorización. 1 Acdo. Núm. Exp. 347/2025.
Juárez Ruíz Arturo Vs. Qualitas Compañía de Seguros S.A. de C.V. Oral Mercantil Exhibe Cheque. 1 Acdo. en Incidente. Núm. Exp. 575/2021 Incidente.
Montes Ledezma Luis Vs. Balderas López Martha Angélica. Oral Mercantil Autorización. 1 Acdo. Núm. Exp. 182/2026.
Navarrete Zúñiga Atanasio Vs. Meneses Fernández Leopoldo y Otro. Ejecutivo Mercantil Oral Mercantil Ratificar. 1 Acdo. Núm. Exp. 113/2021.
Ortega Romero Juan Carlos Vs. Suárez Sánchez Lizbeth. Actos Prejudiciales Civil Ratificar. 1 Acdo. Núm. Exp. 262/2024.
Pérez Velázquez José Vs. Zárate Chávez Elvia. Oral Civil Turnar Al Actuario. 1 Acdo. Núm. Exp. 592/2023.
Portilla Moncada Gabriel Vs. Álvarez Suárez Víctor. Oral Civil Revisión Proyecto. 1 Acdo. Núm. Exp. 767/2022.
Red Amigo Dal Sapi de C.V. Sofom Enr Vs. Leal Castro Montserrat. Ejecutivo Mercantil Oral Mercantil Comparecencia. 1 Acdo. Núm. Exp. 542/2026.
Red Amigo Dal Sapi de C.V. Sofom Enr Vs. Prestadora de Servicios Heca de México S.A. de C.V. y Shmulkovsky Muñoz Héctor Israel. Ejecutivo Mercantil Oral Mercantil Enviar Exhorto. 1 Acdo. Núm. Exp. 343/2025.
Sahara Mezzanine S.A. de C.V. Sofom Enr Vs. Alfie Jafif Moisés. Ejecutivo Mercantil Oral Mercantil Respuesta Oficio. 3 Acdos. Núm. Exp. 44/2026 Tomo Dos.
Secreto. Ejecutivo Mercantil Oral Mercantil Turno. 1 Acdo. Núm. Exp. 1011/2024.
Ulma Cimbras y Andamios de México S.A. de C.V. Vs. Construcciones y Renta de Maquinaria Moreno S.A. de C.V. Oral Mercantil Deberá Estarse. 1 Acdo. Núm. Exp. 522/2025.
Unifin Credit, S.A. de C.V., Sofom, Enr Vs. Corporación de Transporte y Logística Mg, S.A. de C.V. y Otros. Ejecutivo Mercantil Oral Mercantil Respuesta Oficio. 1 Acdo. Núm. Exp. 123/2021.
Unifin Financiera Sab de C.V. Vs. Weisz Contente Iliana y Invernaderos Hidroponicos la Bonita Sapi de C.V. Providencias Precautorias Oral Mercantil Rendir Informe. 1 Acdo. en Expedientillo. Núm. Exp. 802/2022.
AUDIENCIAS
Montes Ledezma Luis Vs. Balderas López Martha Angélica. Se Señala Fecha de Aud. Prelim. Oral Mercantil. 1 Audiencia. Núm. Exp. 182/2026.
Unión Pizukopa, S.A. de C.V. Acta de Aud. Prelim. Oral Mercantil. 1 Audiencia. Núm. Exp. 235/2026.

EL SECRETARIO DE ACUERDOS
LIC. JONATHAN RAYA PALACIOS

SECRETARÍA "B"
ACUERDOS DEL 28 DE MAYO DEL 2026

Altaltium Real Estate Solutions S.A. de C.V. y Sánchez Garcidueñas Juan Fernando Vs. Huerta Ramírez Alexandra y Ramírez Ibarra de la Huerta Concepción Verónica y Huerta Ramírez Guillermo y Huerta Ramírez Diana y Arrollo Bletran María Gabriela y Hekimian Tanus Carlos Alfredo. Juris. Voluntaria Civil Razon Actuarial. 2 Acdos. Núm. Exp. 970/2024.
BBVA México Sociedad Anónima Institución de Banca Múltiple Grupo Financiero BBVA México Vs. Espino Montejano Josué Israel. Oral Mercantil Admisorio. 1 Acdo. Núm. Exp. 588/2026.
Consultoría en Comunicaciones y Tecnologías Aplicadas S.A. de C.V. Vs. Basulito Residencial S.A. de C.V. Ejecutivo Mercantil Oral Mercantil Sin Lugar. 1 Acdo. en Expedientillo. Núm. Exp. 326/2023.
Herrera Manzanares S.A. de C.V. Vs. Walbridge de México S.A. de C.V. Oral Mercantil 1 Acdo. Núm. Exp. 450/2025.
Instituto del Fondo Nacional para el Consumo de Los Trabajadores Vs. Calderón García Pablo Constantino. Oral Mercantil Admisorio. 1 Acdo. Núm. Exp. 520/2026.
Sánchez Baltazar Karen Griselli Vs. Torres Pérez Eder Lorenzo. Juris. Voluntaria Mercantil Requerimiento. 1 Acdo. Núm. Exp. 644/2026.
Secreto. Oral Mercantil Siara. 1 Acdo. Núm. Exp. 1369/2025.
Secreto. Ejecutivo Mercantil Oral Mercantil Estarse. 1 Acdo. Núm. Exp. 618/2024.
Secreto. Providencias Precautorias Mercantil Regulariza. 1 Acdo. en Incidente. Núm. Exp. 618/2024 Providencias Precautorias.
Tiendas Soriana, S.A. de C.V. Vs. Operadora Mexicana de Sorteos y Juegos, S.A. de C.V. y Arenas Rodríguez Luis. Oral Mercantil Edictos. 1 Acdo. Núm. Exp. 530/2024.
Vázquez Merino Emmanuel Vs. Carranza Rentería Amelia. Oral Mercantil Ratifica Firma. 1 Acdo. Núm. Exp. 569/2026.
AUDIENCIA
Mgt Infraestructura S. de R. L. de C.V. Vs. Ingeniería y Servicios Adm, S.A. de C.V. Aud. de Juic. Oral Mercantil. 1 Audiencia. Núm. Exp. 850/2024.
SENTENCIA DEFINITIVA DEL 28 DE MAYO DEL 2026
Mgt Infraestructura S. de R. L. de C.V. Vs. Ingeniería y Servicios Adm, S.A. de C.V. Oral Mercantil Sent. Def. 1 Núm. Exp. 850/2024

LA SECRETARIA DE ACUERDOS
LIC. BRENDA MARTÍNEZ RIOS

SECRETARÍA "C"
ACUERDOS DEL 28 DE MAYO DEL 2026

Operadora Falcón Sapi de C.V. Sofom Enr Vs. Sedka Manufacturing Sapi de C.V. y Montera Strategic Sourcing S de R.L. de C.V. Ejecutivo Mercantil Recordatorio Sofipos. 1 Acdo. Núm. Exp. 1006/2025.
Palmera Marketing S.A. de C.V. Vs. 4 Play Telecom S.A. de C.V. Medios Preparatorios Mercantil Copias. 1 Acdo. Núm. Exp. 89/2025.
Secreto. Ejecutivo Mercantil Estese. 1 Acdo. Núm. Exp. 1129/2025.
Secreto. Ejecutivo Mercantil Desecha. 1 Acdo. Núm. Exp. 1266/2025.
Secreto. Providencias Precautorias Mercantil Una Vez. 1 Acdo. Núm. Exp. 1290/2025.
Secreto. Ejecutivo Mercantil Gira Exhorto. 1 Acdo. Núm. Exp. 467/2026.
Secreto. Ejecutivo Mercantil Gira Exhorto. 1 Acdo. Núm. Exp. 492/2026.
Secreto. Ejecutivo Mercantil Admisorio. 1 Acdo. Núm. Exp. 516/2026.
Secreto. Ejecutivo Mercantil Prevencion. 1 Acdo. Núm. Exp. 591/2026.
Secreto. Ejecutivo Mercantil Prevencion. 1 Acdo. Núm. Exp. 623/2026.
Secreto. Ejecutivo Mercantil Gira Oficio Recordatorio Siara. 1 Acdo. Núm. Exp. 675/2024.
Sofipa Corporation Sapi de C.V. Sofom Enr Vs. Gómez Almaraz Miguel Ángel y Arredondo Díaz Martha Laura. Ejecutivo Mercantil Amparo. 1 Acdo. en Amparo. Núm. Exp. 1140/2025 Amparo Directo 302/2026.
Toyota Financial Services México S.A. de C.V. Vs. Acosta de la Cruz Marbella. Ejecutivo Mercantil Audiencia. 1 Acdo. Núm. Exp. 1347/2025.
Toyota Financial Services México S.A. de C.V. Vs. Martínez Cruz Gloria y Moo Amador Daniel Arturo. Ejecutivo Mercantil Gira Oficio Siara. 1 Acdo. Núm. Exp. 1219/2025.
Zárate Pérez Reynaldo Vs. Yera Zárate Claudia. Ejecutivo Mercantil 1 Acdo. Núm. Exp. 213/2026.

LA SECRETARIA DE ACUERDOS
LIC. VIOLETA RIVERA SANTILLÁN

TRIGÉSIMO CUARTO DE LO CIVIL DE PROCESO ORAL

SECRETARÍA "A"
ACUERDOS DEL 28 DE MAYO DEL 2026

Arambulo Arquitectos S.A. de C.V. Vs. Ingenieros Civiles Asociados S.A. de C.V. Cump. de Contrato Oralidad Mercantil 1 Acdo. en Amparo. Núm. Exp. 685/2023 Amparo Directo Quejoso: Ingenieros Civiles Asociados, S.A. de C.V.
Autofinanciamiento México S.A. de C.V. Vs. Mexibise S.A. de C.V. y Flores Navarro Luis Alberto y Laguna Mejía Kevin Emanuel. Oral Mercantil 1 Acdo. Núm. Exp. 85/2026.
Banco Mercantil del Norte Sa Institución de Banca Múltiple Grupo Financiero Banorte Vs. Caballero Molina Paola. Oral Mercantil 1 Acdo. Núm. Exp. 563/2026.
Banco Santander México Sa Institución de Banca Múltiple Grupo Financiero Santander México Vs. Logística en Diseño e Imagen de Publicidad Lip Sociedad Anónima de Capital Variable y Barrera Valencia Martha Patricia. Ejecutivo Mercantil Oral Oralidad Mercantil 1 Acdo. en Expedientillo. Núm. Exp. 201/2024 Expedientillo.

SOLO CONSULTA

Bárcenas Arellano Daniel Vs. Díaz Román Marcos y Enciso Valdés Enedina. Proforma Oralidad Civil 1 Acdo. en Expedientillo_Expediente_No_Conocido. Núm. Exp. 347/2022 Expedientillo.
Bonilla González Fanny Elizabeth Vs. Valadez Flores Axel Miguel. Medios Preparatorios Mercantil 1 Acdo. Núm. Exp. 631/2026.
Caja de Previsión de la Policía Preventiva de la Ciudad de México Vs. Corrales Altamirano Macario. Oral Mercantil 1 Acdo. Núm. Exp. 1049/2025.
Caja de Previsión de la Policía Preventiva de la Ciudad de México Vs. Sandoval Lascarez Francisco. Oral Civil 1 Acdo. Núm. Exp. 311/2026.
Galindo Tapia Romualdo Vs. García Calleja Juana y Cruz García Hermidia. Oral Civil 1 Acdo. en Expedientillo_Expediente_No_Conocido. Núm. Exp. 681/2021 Expedientillo.
Guillén Ruíz Osman Adair Vs. HSBC México Sa Institución de Banca Múltiple Grupo Financiero HSBC. Oral Mercantil 1 Acdo. Núm. Exp. 763/2024.
Ingeniería Tecnología y Sistemas Aplicados Reyes S.A. de C.V. Vs. Operadora Metropolitana de Carretera S.A. de C.V. Juris. Voluntaria Civil 1 Acdo. en Amparo. Núm. Exp. 389/2025 Amparo Indirecto 204/2025 Quejosa: Ingeniería, Tecnología y Sistemas Aplicados Reyes, S.A. de C.V.
Martínez Richa Luis Vs. Vázquez Solís Genaro. Ejecutivo Mercantil Oral Oralidad Mercantil 2 Acdos. en Amparo. Núm. Exp. 569/2023 Amparo Indirecto 358/2026-1-Quejoso: Genaro Vásquez Solís.
Ordaz Baños Claudia Ivonne Vs. Seguros BBVA Bancomer S.A. de C.V. Oral Mercantil 1 Acdo. Núm. Exp. 625/2026.
Secreto. Providencias Precautorias Mercantil 1 Acdo. Núm. Exp. 301/2026.
Secreto. Oral Mercantil 1 Acdo. Núm. Exp. 47/2026.
Secreto. Providencias Precautorias Mercantil 1 Acdo. Núm. Exp. 537/2026.
Secreto. Providencias Precautorias Mercantil 1 Acdo. Núm. Exp. 579/2026.
Secreto. Ejecutivo Mercantil Oral Mercantil 1 Acdo. Núm. Exp. 635/2026.
Secreto. Ejecutivo Mercantil Oral Mercantil 1 Acdo. Núm. Exp. 639/2026.
Sofimex, Institución de Garantías, S.A. Vs. Servicios Industriales de Investigacin y Seguridad Privada, S.A. de C.V. y Fedang de México, S.A. de C.V. y Corporativo Campestre de Tijuana, S. de R. L. de C.V. Oral Mercantil 1 Acdo. Núm. Exp. 573/2026.
NO PUBLICADO
Secreto. Ejecutivo Mercantil Oral Mercantil 1 Acdo. Núm. Exp. 561/2026.
AUDIENCIAS
Banco Mercantil del Norte Sa Institución de Banca Múltiple Grupo Financiero Banorte Vs. Prosurtido S.A. de C.V. Oral Mercantil. 1 Audiencia. Núm. Exp. 365/2024 Segundo Tomo.
Secreto. Medios Preparatorios Mercantil. 1 Audiencia. Núm. Exp. 471/2026.

LA SECRETARIA DE ACUERDOS
LIC. CYNTHIA NAVARRO RUBALCAVA

SECRETARÍA "B"
ACUERDOS DEL 28 DE MAYO DEL 2026

Aves Ideal S.A. de C.V. Vs. el Pollito de la Rodeo S.A. de C.V. Medios Preparatorios Mercantil 1 Acdo. Núm. Exp. 594/2026.
Banco Covalto, S.A. Institución de Banca Múltiple Vs. Espíritu Agropecuario, S.A. de C.V. y Otros. Ejecutivo Mercantil 1 Acdo. en Expedientillo_Expediente_No_Conocido. Núm. Exp. 122/2020 Expedientillo.
BBVA México Sa Institución de Banca Múltiple Grupo Financiero BBVA México Vs. Yáñez de la Rosa Saydalid. Oral Mercantil 1 Acdo. Núm. Exp. 640/2026.
Ge Seguridad en su Vivienda S. de R. L Vs. Herrera Guajardo Arturo. Oral Mercantil 1 Acdo. Núm. Exp. 198/2026.
Manríquez Lagunas Antonio Vs. Sandoval Lara Natalia. Ejecutivo Mercantil Oral Oralidad Mercantil 1 Acdo. Núm. Exp. 154/2026.
Márquez Díaz Avelino Vs. Vicente Salgado Idania Aurora. Oral Mercantil 1 Acdo. en Amparo. Núm. Exp. 348/2024 Amparo Indirecto 617/2026, Quejoso: Márquez Díaz Avelino.
Pérez Ramírez Arturo Alan Vs. Torres Díaz Miriam Aline. Oral Mercantil 1 Acdo. Núm. Exp. 1032/2025.
Publiseg Sapi de C.V. Sofom Enr Vs. Valen Macario Nayeli Gissel. Ejecutivo Mercantil Oral Mercantil 1 Acdo. Núm. Exp. 518/2026.
Recovia Sa Decv Vs. Marín Tadeo Jorge. Oral Mercantil 1 Acdo. Núm. Exp. 534/2026.
Secreto. Providencias Precautorias Oral Mercantil 1 Acdo. Núm. Exp. 274/2026.
Secreto. Providencias Precautorias Mercantil 1 Acdo. Núm. Exp. 400/2026.
Secreto. Ejecutivo Mercantil Oral Mercantil 1 Acdo. Núm. Exp. 416/2026.
Secreto. Ejecutivo Mercantil Oral Mercantil 1 Acdo. Núm. Exp. 420/2026.
Secreto. Ejecutivo Mercantil Oral Mercantil 1 Acdo. Núm. Exp. 554/2026.
Secreto. Ejecutivo Mercantil Oral Mercantil 1 Acdo. Núm. Exp. 556/2026.
Secreto. Ejecutivo Mercantil Oral Mercantil 1 Acdo. Núm. Exp. 562/2026.
Secreto. Ejecutivo Mercantil Oral Mercantil 1 Acdo. Núm. Exp. 630/2026.
Secreto. Medios Preparatorios Mercantil 1 Acdo. Núm. Exp. 638/2026.
Sofimex, Institución de Garantías, S.A. Vs. Servicios Industriales de Investigación y Seguridad Privada, S.A. de C.V. y Fedang de México, S.A. de C.V. y Corporativo Campestre de Tijuana, S. de R. L. de C.V. Oral Mercantil 1 Acdo. Núm. Exp. 636/2026.

LA SECRETARIA DE ACUERDOS
LIC. CLAUDIA CORTÉS ROSAS

SECRETARÍA "C"
SIN PUBLICACIÓN

TRIGÉSIMO QUINTO DE LO CIVIL DE PROCESO ORAL

SECRETARÍA "A"
ACUERDOS DEL 28 DE MAYO DEL 2026

Asociación de Condominios de Plaza Cuernavaca A.C. Vs. Ad Distribución y Comercio S.A. de C.V. Oral Mercantil Acuerdo. 1 Acdo. Núm. Exp. 929/2024.
Banca Afirme Sa Institución de Banca Múltiple Afirme Grupo Financiero Vs. Grupo Ram Val S.A. de C.V. y Ramos Valencia José Vicente. Oral Mercantil Acuerdo. 2 Acdos. Núm. Exp. 625/2024.
García Casadesus Rosa Vs. González González Edgar y Rodríguez Rodríguez Teresa. Oral Mercantil Acuerdo. 1 Acdo. Núm. Exp. 767/2025.
García Correa Mauricio José Vs. Mora Uriza Leonor Elvira y Martínez Rojas Catalino Miguel. Oral Mercantil Acuerdo. 1 Acdo. Núm. Exp. 245/2025.
Haycash Sociedad Anónima Promotora de Inversión de Capital Variable Vs. Novo Gularte Gonzalo Gaston y Antonio Bailey Zulma. Oral Mercantil Prevención (Demanda Virtual). 1 Acdo. Núm. Exp. 619/2026.
López Raya Roberto Vs. Estrada Castillo Juan José. Ejecutivo Mercantil Acuerdo. 1 Acdo. Núm. Exp. 595/2025.
Riveros Mejía Denisse Berenice Vs. Rejon Madrid Marina. Ejecutivo Mercantil Acuerdo. 1 Acdo. Núm. Exp. 515/2025.
Secreto. Ejecutivo Mercantil Acuerdo. 1 Acdo. Núm. Exp. 247/2026.
Secreto. Ejecutivo Mercantil Se Concede Prorroga. 1 Acdo. Núm. Exp. 551/2026.
Secreto. Ejecutivo Mercantil Admisión Demanda. 1 Acdo. Núm. Exp. 563/2026.
Secreto. Ejecutivo Mercantil Admisión Demanda. 1 Acdo. Núm. Exp. 565/2026.
Secreto. Ejecutivo Mercantil Prevención (Demanda Virtual). 1 Acdo. Núm. Exp. 621/2026.
Secreto. Ejecutivo Mercantil Prevencion. 1 Acdo. Núm. Exp. 629/2026.
NO PUBLICADO
Secreto. Ejecutivo Mercantil Oral Mercantil Prevencion. 1 Acdo. Núm. Exp. 541/2026.
SENTENCIA INTERLOCUTORIA DE 28 DE MAYO DE 2026
Zepeda Mendoza Josefina vs. Ingemoa Mantenimiento y Construcción, S.A. de C.V. en el Juicio Vía de Apremio, en el Cuaderno de Liquidación de Intereses Núm. Exp. 669/2023.

LA SECRETARIA DE ACUERDOS
LIC. CYNTHIA NAVARRO RUBALCAVA

SOLO CONSULTA
SOLO CONSULTA
SOLO CONSULTA

SECRETARÍA "B"
ACUERDOS DEL 28 DE MAYO DEL 2026

Aparicio González Raymundo Inocencio y Aparicio González Alejandro y Aparicio González María del Socorro y Aparicio González Jesús Vs. Olguín Torres Aurora y García Torres Rosalinda. Oral Mercantil Asunto Concluido. 1 Acdo. en Cuaderno_Amparo_Dem. Núm. Exp. 360/2024 Amparo Indirecto 1136/2025-IV 6/Nov/25.
Autofinanciamiento México S.A. de C.V. Vs. Altamirano Jiménez Tirso Urbano y Jiménez Pérez Pascuala y Quien También Acostumbra a Llamarse María Pascuala Jiménez Pérez y Altamirano Jiménez Yolanda Martina. Oral Mercantil No Procede Actualizacion. 1 Acdo. Núm. Exp. 1042/2025.
Banco Covalto, S.A., Institución de Banca Múltiple Vs. Alsadi Inmobiliaria y Comercializadora, S.A. de C.V. y Arrecifes Mayas, S.A. P. I. de C.V. y Alsadi Promotora de Proyectos, S.A. P. I. de C.V. y Alsadi Properties, S.A. P. I. de C.V. y Alsadi Franquicias, S.A. de C.V. y Díaz Monroy Alejandro. Ejecutivo Mercantil Oficio Cnbv. 1 Acdo. en Incidente. Núm. Exp. 148/2026 Providencia Precautoria.
Banco Santander México, S.A. Institución de Banca Múltiple Grupo Financiero Santander Vs. Mexher Mexicana de Herramientas, S.A. de C.V. y Otro. Ejecutivo Mercantil Oral Mercantil Se Declara Cumplida Ejecutoria de Amparo. 1 Acdo. en Amparo. Núm. Exp. 804/2021 Amparo Indirecto Pablo Ricardo 28/Myo/25.
BBVA México, Sociedad Anónima, Institución de Banca Múltiple, Grupo Financiero BBVA México Vs. Álvarez Pozos Adán. Oral Mercantil Se Previene para que Aclare Domicilio. 1 Acdo. Núm. Exp. 650/2025.
Cetelem S.A. de C.V. Sociedad Financiera de Objeto Múltiple Entidad Regulada Grupo Financiero Inbursa Vs. Espinoza Hernández Karina. Ejecutivo Mercantil No Se Acuerdas de Conformidad. 1 Acdo. Núm. Exp. 716/2025.
Constructora e Inmobiliaria Perinorte S.A. de C.V. Vs. Operadora Minorista Londres S de R. L. de C.V. y la Lombardia Importaciones S.A. de C.V. Oral Mercantil Prevención (Demanda Virtual). 1 Acdo. Núm. Exp. 618/2026.
Favela García Héctor Federico su Sucesión Vs. Banco Mercantil del Norte Sa Institución de Banca Múltiple Grupo Financiero Banorte. Oral Mercantil Desahoga Vista. 1 Acdo. Núm. Exp. 1268/2025.
Frías Medina Eloísa Vs. González Sánchez Ernesto Ernrique. Ejecutivo Mercantil Se Reserva a Acordar. 1 Acdo. Núm. Exp. 1006/2024.
Gómez Romero Catalina Vs. Martínez Hernández María Eugenia. Ejecutivo Mercantil Oficios Localizacion. 1 Acdo. Núm. Exp. 1140/2025.
González Lewis Larisa Vs. Banco Nacional de México Sa Integrante del Grupo Financiero Banamex. Oral Mercantil Vista Con Correo Electrónico. 1 Acdo. Núm. Exp. 250/2023.
Jaimes Peña Bernice Elizabeth Vs. Axa Seguros S.A. de C.V. Oral Mercantil Convn. Aprueba. 1 Acdo. Núm. Exp. 962/2025.
Martínez Licea José Lino Vs. Bernal Krizman Antonio Leopoldo y Meza Piñeiro Laura Elena. Oral Civil Se Previene para que Aclare Domicilio. 1 Acdo. Núm. Exp. 834/2025.
Pdn S.A. de C.V. Sofom Er Vs. Fernández Treviño Luis Sebastián y Nowlek S.A. de C.V. y Fernández Pérez Luis Vicente y Fernández Pérez Luis Benjamín. Providencias Precautorias Mercantil Razon Actuarial Vista. 1 Acdo. Núm. Exp. 32/2025.
Presentation Services S.A. de C.V. Vs. Hospitalidad Real de Lomas S.A. de C.V. Medios Preparatorios Mercantil No Se Expiden Copias. 1 Acdo. Núm. Exp. 1310/2025.
Promotora Centrocom S.A. de C.V. Vs. Garlatti Weiss Stefania María y Garlatti Weiss Walter Emilio y Nissen Weiss Schiffman. Oral Mercantil Se Previene para que Proporcione Correo Electrónico. 1 Acdo. Núm. Exp. 850/2025.
Secreto. Ejecutivo Mercantil Razon Actuarial Vista. 1 Acdo. Núm. Exp. 1112/2025.
Secreto. Ejecutivo Mercantil Se Remite a Diverso Auto. 1 Acdo. Núm. Exp. 1344/2025.
Secreto. Providencias Precautorias Mercantil Se Ordena Devolución de Documentos. 1 Acdo. Núm. Exp. 294/2025.
Secreto. Providencias Precautorias Mercantil Razon Actuarial Vista. 3 Acdos. Núm. Exp. 32/2025.
Secreto. Oral Mercantil Expdllo. a Resguardo. 1 Acdo. en Expedientillo. Núm. Exp. 42/2021 Expedientillo.
Secreto. Ejecutivo Mercantil Oficio Imss. 1 Acdo. Núm. Exp. 432/2025.
Secreto. Ejecutivo Mercantil Oral Mercantil Se Remite a Diverso Auto. 1 Acdo. Núm. Exp. 504/2025.
Secreto. Ejecutivo Mercantil Admisión Demanda. 1 Acdo. Núm. Exp. 560/2026.
Secreto. Ejecutivo Mercantil Admisión Demanda. 1 Acdo. Núm. Exp. 616/2026.
Secreto. Providencias Precautorias Mercantil Prevención (Demanda Virtual). 1 Acdo. Núm. Exp. 620/2026.
Secreto. Oral Mercantil Expdllo. a Destruccion. 1 Acdo. en Expedientillo. Núm. Exp. 698/2025 Expedientillo.
Seguritec Transporte de Valores S.A. de C.V. Vs. Victima de la Moda S.A. de C.V. Oral Mercantil Turno Cedula de Notificación. 1 Acdo. Núm. Exp. 238/2026.
Seguros Inbursa Sa Grupo Financiero Inbursa Vs. Axa Xl Insurance Company Uk Limited. Oral Mercantil Aclara. 1 Acdo. Núm. Exp. 582/2025 Amparo Directo Axa y Brit.
Terra Mec Vs. Sinergia Biomédica en Esterilizacion. Oral Mercantil Exhibe Minutas Selladas. 1 Acdo. Núm. Exp. 424/2025.
Unidad Habitacional Copilco Universidad A.C. Vs. Guerrero Yunes Gerardo. Ejecutivo Mercantil No Se Acuerda de Conformidad. 1 Acdo. Núm. Exp. 194/2026.
NO PUBLICADO
Secreto. Ejecutivo Mercantil Admisión Demanda. 1 Acdo. Núm. Exp. 610/2026.
AUDIENCIA
Lopwz Ortiz Eduarda Sabina Vs. Banco Nacional de México Sa Integrante del Grupo Financiero Banamex. Acta Minima Oral Mercantil. 1 Audiencia. Núm. Exp. 200/2025.
Sáinz Chávez Germán y Nieto Parra Úrsula María Vs. Fundación Javier Barros Sierra A.C. Acta Minima Oral Mercantil. 1 Audiencia. Núm. Exp. 1012/2025.

LA SECRETARIA DE ACUERDOS
LIC. LETICIA ARIADNA ROMERO DÁVILA

SECRETARÍA "C"
SIN PUBLICACIÓN

TRIGÉSIMO SEXTO DE LO CIVIL DE PROCESO ORAL

SECRETARÍA "A"
ACUERDOS DEL 28 DE MAYO DEL 2026

Alonso Monroy Yolanda y Ceja Ochoa José su Sucesión Vs. Becerril Torres Sandra y González Cortés Víctor Manuel. Oral Civil 1 Acdo. Núm. Exp. 291/2025.
Apjusto Sapi de C.V. Vs. Comercializadora Ecológica en Movimiento S.A. de C.V. y Valdés Trejo Crescencio y Distribuidora de Energeticos la Fe S.A. de C.V. Providencias Precautorias Oral Mercantil Puesta a Disposición. 1 Acdo. Núm. Exp. 747/2025.
Aseguradora Aserta, S.A. de C.V., Grupo Financiero Aserta Vs. Desarrollo de Ingeniería Industrial, S.A. de C.V. y Blanco Almaraz Karina Elizabeth y del Ángel Luna Micheel Alberto. Ejecutivo Mercantil Oral Mercantil Puesta a Disposición. 1 Acdo. Núm. Exp. 1/2023.
Autofinanciamiento México S.A. de C.V. Vs. Jiménez Montero Amadito y Jiménez Montero Martha Patricia. Oral Mercantil 1 Acdo. Núm. Exp. 579/2026.
Banco Covalto, Sociedad Anónima, Institución de Banca Múltiple Vs. Chapas y Tableros Ocotab, Sociedad Anónima de Capital Variable y Gómez Solís Carlos Ariel. Ejecutivo Mercantil Oral Mercantil Puesta a Disposición. 1 Acdo. en Incidente. Núm. Exp. 301/2025 Providencia Precautoria.
Banco Santander México Sa Institución de Banca Múltiple Grupo Financiero Santander México Vs. Il Mio Mondo Montessori S. C. y Matzayani Pichardo Luna. Providencias Precautorias Mercantil Expedientillo. 1 Acdo. Núm. Exp. 243/2021.
BBVA México Sociedad Anónima Institución de Banca Múltiple Grupo Financiero BBVA México Vs. Hugues Treviño Carlos Alberto. Oral Mercantil 1 Acdo. Núm. Exp. 587/2026.
Carrillo Godínez Hiromi Vs. Martínez Minian Edith. Medios Preparatorios Mercantil 1 Acdo. Núm. Exp. 461/2026.
Danny Wimmer Presents Llc Vs. Scotiabank Inverlat Sa Institución de Banca Múltiple Grupo Financiero Scotiabank Inverlat. Oral Mercantil 1 Acdo. Núm. Exp. 823/2024.
Díaz Solís Miguel Dolores Vs. Hir Compañía de Seguros S.A. de C.V. Oral Mercantil Razón de Citatorio. 2 Acdos. en Amparo. Núm. Exp. 1009/2024 Amparo Directo Promov. por Hir Compañía de Seguros. 27-04-2026.
Expertos en Computo y Comunicaciones S.A. de C.V. Vs. Vázquez Colín Argelia. Oral Civil 1 Acdo. Núm. Exp. 275/2026.

SOLO CONSULTA

Famuno S.A. de C.V. Vs. Avelar Salazar Miroslava. Otros Oralidad Mercantil 1 Acdo. Núm. Exp. 447/2024.
Finanback Sapi de C.V. Vs. Rangel Moreno Lorenzo y También Conocido como Lorenzo Alejandro Rangel Moreno. Ejecutivo Mercantil Oral Mercantil 1 Acdo. Núm. Exp. 777/2021.
Flores Gutiérrez Adrián Vs. Central de Alarmas de México S.A. de C.V. Oral Mercantil Concluido. 1 Acdo. Núm. Exp. 249/2026.
González Hernández Francisco Vs. Grupo de Administración y Promoción Inmobiliaria Sociedad Anónima de Capital Variable y Arriaga Fragoso Elizabeth y Registro Público de la Propiedad y de Comercio de la Ciudad de México. Oral Civil Expedientillo. 1 Acdo. Núm. Exp. 419/2022.
Marín Martínez Francisco Rafael Vs. Openbank México Sa Institución de Banca Múltiple Grupo Financiero Santander. Oral Mercantil Admisorio. 1 Acdo. Núm. Exp. 625/2026.
Morán Martínez Salomón y Morán Magaña Zenaida Karina Vs. de Haro Carrillo Miguel. Oral Mercantil por Cumplida Ejecutoria de Amparo. 1 Acdo. en Cuaderno_Amparo_Act. Núm. Exp. 35/2025 06-08-2025.
Morán Martínez Salomón y Morán Magaña Zenaida Karina Vs. de Haro Carrillo Miguel. Oral Mercantil Se Admite Amparo Directo. 1 Acdo. en Amparo. Núm. Exp. 35/2025 Amparo Directo Promovifo por Miguel de Haro Carrillo. 15-05-2026.
Offshore 360, S.A. de C.V. Vs. Demar Instaladora y Constructora, S.A. de C.V. Ejecutivo Mercantil Se Interpone Amparo Adhesivo. 1 Acdo. en Amparo. Núm. Exp. 643/2025 Amparo Directo Dc 246/2026 Demar Instaladora y Constructora, S.A. de C.V.
Pérez Guzmán Juan Luis Vs. Pérez Robles Luis. Oral Civil 1 Acdo. Núm. Exp. 723/2023.
Secreto. Ejecutivo Mercantil 1 Acdo. Núm. Exp. 1005/2025.
Secreto. Ejecutivo Mercantil Puesta a Disposición. 1 Acdo. Núm. Exp. 1263/2025.
Secreto. Ejecutivo Mercantil Puesta a Disposición. 1 Acdo. Núm. Exp. 1287/2025.
Secreto. Ejecutivo Mercantil Oral Mercantil 1 Acdo. en Incidente. Núm. Exp. 1315/2025 Providencia Precautoria.
Secreto. Ejecutivo Mercantil Oral Mercantil Disp. Ced C. 1 Acdo. Núm. Exp. 255/2025.
Secreto. Ejecutivo Mercantil 1 Acdo. Núm. Exp. 345/2026.
Secreto. Ejecutivo Mercantil Acuse. 1 Acdo. en Incidente. Núm. Exp. 425/2026 Providencia Precautoria.
Secreto. Ejecutivo Mercantil Oral Mercantil 1 Acdo. Núm. Exp. 435/2025.
Secreto. Ejecutivo Mercantil 1 Acdo. Núm. Exp. 517/2026.
Secreto. Ejecutivo Mercantil Oral Mercantil Acuse. 1 Acdo. en Incidente. Núm. Exp. 55/2026 Providencia Precautoria.
Secreto. Providencias Precautorias Mercantil Puesta a Disposición. 1 Acdo. Núm. Exp. 593/2024.
Secreto. Ejecutivo Mercantil Puesta a Disposición. 1 Acdo. Núm. Exp. 593/2026.
Secreto. Ejecutivo Mercantil 1 Acdo. Núm. Exp. 597/2026.
Secreto. Providencias Precautorias Mercantil 1 Acdo. Núm. Exp. 621/2026.
Secreto. Oral Mercantil 1 Acdo. en Incidente. Núm. Exp. 681/2023 Providencia Precautoria.
Terra Mec Sociedad Anónima de Capital Variable Vs. Bio Steril S.A. de C.V. y Biosterimex S.A. de C.V. Providencias Precautorias Oral Mercantil Disp. Of C. 1 Acdo. Núm. Exp. 715/2024 Tomo Ii.
Vanguard Logistics Services México S de R.L. de C.V. Vs. Interland Transport S.A. de C.V. Medios Preparatorios Mercantil 2 Acdos. Núm. Exp. 331/2026.
Vera Redondo Gustavo Vs. Banco Santander México Sa Institución de Banca Múltiple Grupo Financiero Santander México. Oral Mercantil 1 Acdo. Núm. Exp. 867/2025.
AUDIENCIAS
Rotoplas, S.A. de C.V. Vs. Rock Talent México, S.A. S. de C.V. Se Señala Fecha de Aud. Prelim. Ejecutivo Mercantil Oral Mercantil. 1 Audiencia. Núm. Exp. 221/2025.
Vectrontest S.A. de C.V. Vs. Grupo Nacional Provincial Sab. Acta Minima de Continuación de Aud. de Juic. Oral Mercantil. 1 Audiencia. Núm. Exp. 69/2026.

SENTENCIA DEFINITIVA DEL 28 DE MAYO DEL 2026

Vectrontest S.A. de C.V. Vs. Grupo Nacional Provincial Sab. Oral Mercantil Sent. Def. 1 Núm. Exp. 69/2026

LA SECRETARIA DE ACUERDOS
LIC. GABRIELA PADILLA RAMÍREZ

SECRETARÍA "B"
ACUERDOS DEL 28 DE MAYO DEL 2026

Banco Santander México Sa Institución de Banca Múltiple Grupo Financiero Santander México Vs. Btc Bio Therapeutic Center S.A. de C.V. y Rodríguez Medrano Rubén. Ejecutivo Mercantil 1 Acdo. en Amparo. Núm. Exp. 550/2024 Amparo 1013/2024-Iii-A. Returno 563/2025.
Banco Santander México Sociedad Anónima Institución de Banca Múltiple Grupo Financiero Santander México Vs. Hiermens S.A. de C.V. y Fbs Capital S.A. de C.V. y Mena Arellano Fernando Javier y Mena Arellano Guillermo Arturo y Mena Arellano Jorge René y Publi Grafic International S.A. de C.V. y Publi World International S.A. de C.V. Providencias Precautorias Mercantil Razon de Of. 1 Acdo. Núm. Exp. 184/2026.
Banco Santander México, S.A., Institución de Banca Múltiple, Grupo Financiero Santander México Vs. Consultoría Byot en Negocios y Tecnologías, Sociedad de Responsabilidad Limitada de Capital Variable y Serralde Palacios Óscar Gustavo. Oral Mercantil Vista. Ced. M. 1 Acdo. Núm. Exp. 750/2025.
Banco Santander México, Socieda Anónima, Institución de Banca Múltiple, Grupo Financiero Santander México Vs. Crecimiento Programado S.A. de C.V. y Díaz Lozano Campos Eduardo. Oral Mercantil Razon de Of. 1 Acdo. Núm. Exp. 814/2025.
BBVA México Sa Institución de Banca Múltiple Grupo Financiero BBVA México Vs. Entrega Inmediata Logistic Service S.A. de C.V. y Bosque Rangel Óscar y Vargas Rangel María Virginia. Providencias Precautorias Mercantil Acuse Siara C. 1 Acdo. Núm. Exp. 1366/2025.
BBVA México Sa Institución de Banca Múltiple Grupo Financiero BBVA México Vs. Ramírez Amézcua Elena. Oral Mercantil Rec-Computo. 2 Acdos. Núm. Exp. 552/2026.
Castillo Mancilla Juan Manuel Vs. Saborit García Peña Beatriz Enriqueta Margarita. Ejecutivo Mercantil Oral Mercantil 1 Acdo. en Amparo. Núm. Exp. 764/2025 Amparo Promov. por Beatriz Enriqueta García Peña. 12-11-2025.
Del Valle Block Pablo Elías Vs. López Morales Jerónima. Ejecutivo Mercantil 1 Acdo. en Incidente. Núm. Exp. 962/2025 Providencias Precautorias.
Diagnóstico Molecular de Leucemias y Terapia Celular Sociedad Anónima de Capital Variable y Rosales García María de Érika Vs. Pérez Hernández Silvia y Jiménez Toral Carlos y Jiménez Pérez Carlos Rodrigo y Meneses Juárez Marco Antonio. Oral Mercantil 1 Acdo. en Amparo. Núm. Exp. 100/2026 Amparo Directo Promov. por Diagnóstico Molecular de Leucemias y Terap. Cel. 19-02-2026.
Hernández Mora Gerardo Vs. Navarrete González Claudia. Ejecutivo Mercantil Vista. M. 1 Acdo. Núm. Exp. 712/2025.
Hernández Muñoz Yael Vs. Banco Santander México Sa Institución de Banca Múltiple Grupo Financiero Santander México. Oral Mercantil 1 Acdo. en Amparo. Núm. Exp. 606/2024 Amparo Directo Promov. por Banco Santander México, S.A. 18-02-2026.
Isiven de Colombia Sas Vs. Ci Heavy Industries S.A. de C.V. Oral Mercantil 1 Acdo. Núm. Exp. 240/2023 Tomo V.
Mejía López Jazmín Vs. Puebla Reyes Ángel Eduardo. Oral Civil Sicor. 1 Acdo. Núm. Exp. 382/2026.
Operadora de Hospitales Ángeles S.A. de C.V. Vs. Endonio Martínez Jéssica. Ejecutivo Mercantil Razon Edic. 1 Acdo. Núm. Exp. 976/2024.
Ortega Méndez Leticia Guadalupe Vs. González Mejía Jaime Felipe. Ejecutivo Mercantil Cop. Cert. 1 Acdo. Núm. Exp. 342/2025.
Oviedo Ramírez Anayeli Vs. Caballero Allen Ivonne y Soberanes Miranda Marco Tulio y Fundiaceros Especiales S de R.L. de C.V. Oral Civil Prevención. 1 Acdo. Núm. Exp. 608/2026.
Patimonio Privado, S.A. de C.V. Vs. Casa Marzam, S.A. de C.V. y Grupo Comercial e Industrial Marzam, S.A. P. I. de C.V. Oral Mercantil Vista. M. 1 Acdo. Núm. Exp. 300/2026.
Portafolio de Negocios S.A. de C.V. Sofom Er Vs. D Imagen Prints S.A. de C.V. y Yunes Jorge José Antonio y Myriam Jorge Kuri También Conocida como Myriam Jorge Kuri de Yunes. Ejecutivo Mercantil Autorizacion. 1 Acdo. Núm. Exp. 894/2025.
Promotora Feltanin, S.A. de C.V. y Tawil Laniado Raquel y Klein Stern Bernardo Vs. Martínez Gordillo Juan Luis y Martínez Calderón Laura Bertha. Oral Civil Inc. de Cuantificacion. 1 Acdo. Núm. Exp. 398/2025.
Rental Of Properies, S.A. de C.V. Ejecutivo Mercantil 1 Acdo. en Expedientillo_Expediente_No_Conocido. Núm. Exp. 282/2026 549/2026.

SOLO CONSULTA
SOLO CONSULTA
SOLO CONSULTA

Restaurante Fishers Toluca S de R.L. de C.V. Vs. Impulsora Laboral S.A. de C.V. Ejecutivo Mercantil Oral Mercantil Autorizacion. 1 Acdo. Núm. Exp. 64/2025.
Reyes Meléndez Esther Vs. Álvarez Sánchez Armando. Oral Civil 1 Acdo. en Amparo. Núm. Exp. 880/2024 Amparo 198/2026-Ii.
Sánchez Barrientos Roberto Antonio Vs. Juárez Moreno Lilia Blanca. Oral Civil Audienca de Ley. 1 Acdo. Núm. Exp. 918/2025.
Secreto. Ejecutivo Mercantil 1 Acdo. Núm. Exp. 1148/2025.
Secreto. Ejecutivo Mercantil 1 Acdo. en Incidente. Núm. Exp. 1148/2025 Providencias Precautorias.
Secreto. Ejecutivo Mercantil Disposición Cedula. 1 Acdo. Núm. Exp. 538/2026.
Secreto. Ejecutivo Mercantil Disp. Ced. 1 Acdo. Núm. Exp. 626/2026.
Secreto. Oral Mercantil No Se Admite Competencia. 1 Acdo. Núm. Exp. 632/2026.
Secreto. Ejecutivo Mercantil Dada. 1 Acdo. Núm. Exp. 84/2026.
Valfrachem S.A. de C.V. Vs. Grupo Industrial Miro S.A. de C.V. Oral Mercantil 1 Acdo. en Amparo. Núm. Exp. 594/2024 Amparo D. C. 465/2025.

LA SECRETARIA DE ACUERDOS
LIC. GABRIELA PADILLA RAMÍREZ

SECRETARÍA "C"
SIN PUBLICACIÓN

TRIGÉSIMO SÉPTIMO DE LO CIVIL DE PROCESO ORAL

SECRETARÍA "A"
ACUERDOS DEL 28 DE MAYO DEL 2026

Banco Santander México Sa Institución de Banca Múltiple Grupo Financiero Santander México Vs. Matcha Kaori México S.A. de C.V. y Díaz Loza Liliana. Ejecutivo Mercantil Oral Mercantil un Acuerdo. 1 Acdo. Núm. Exp. 794/2024.
Banco Santander México Sociedad Anónima Institución de Banca Múltiple Grupo Financiero Santander México Vs. Social Me, Sapi de C.V. y Dron Daniel Damián. Ejecutivo Mercantil Oral Mercantil un Auto. 1 Acdo. Núm. Exp. 748/2025.
BBVA México Sociedad Anónima Institución de Banca Múltiple Grupo Financiero BBVA México Vs. Muñoz Vargas Xóchitl Roxana. Oral Mercantil un Auto. 1 Acdo. Núm. Exp. 372/2026.
Cuevas Torres Raúl Vs. Grupo Tradeco S.A. de C.V. Oral Mercantil Acuerdo. 2 Acdos. en Cuaderno_Amparo_Dem. Núm. Exp. 768/2024 Amparo Directo Dem. Ii.
Gm Financial de México S.A. de C.V. Sofom Er Vs. Grupo Vecthor S.A. de C.V. y Villanueva Jiménez Víctor Octavio. Oral Mercantil Contestación de Oficio. 5 Acdos. Núm. Exp. 54/2026.
Grupo Aduanero Vgm S.C. Vs. Banco Nacional de México Sa Integrante del Grupo Financiero Banamex. Oral Mercantil un Auto. 1 Acdo. Núm. Exp. 774/2024.
Grupo Coptlas S de R.L. de C.V. Vs. BBVA México Sa Institución de Banca Múltiple Grupo Financiero BBVA México. Oral Mercantil Acuerdo. 3 Acdos. Núm. Exp. 262/2026.
Gutiérrez Barquera Enrique Vs. Heidt Rising Jane Marie. Ejecutivo Mercantil Oral Mercantil un Auto. 1 Acdo. Núm. Exp. 457/2025.
Mobi Moda para el Hogar, S.A. de C.V. Ejecutivo Mercantil Oral Mercantil Acuerdo. 1 Acdo. en Amparo. Núm. Exp. 157/2022 Amparo Directo (Actor).
Mobi Moda para el Hogar, S.A. de C.V. Ejecutivo Mercantil Oral Mercantil Acuerdo. 1 Acdo. en Amparo. Núm. Exp. 157/2022 Amparo Directo (Ii).
Nr Finance México S.A. de C.V. Vs. Alarcón Velázquez Ivonne Leticia. Ejecutivo Mercantil Baja Docuemental. 1 Acdo. Núm. Exp. 297/2026.
Nr Finance México S.A. de C.V. Vs. Constantino González Xenia Yandikuixi. Ejecutivo Mercantil Oral Mercantil Baja Docuemental. 1 Acdo. Núm. Exp. 401/2025.
Ortiz González Miguel Ángel Vs. Canova 47 S.A. de C.V. Oral Civil Acuerdo. 1 Acdo. Núm. Exp. 108/2026.
Portafolio de Negocios S.A. de C.V. Sofom Er Vs. Aguilar Núñez Ramón y Divani Living Room Sets S.A. de C.V. y Alvarado Anguiano Nora Laura. Providencias Precautorias Mercantil Acuerdo. 2 Acdos. Núm. Exp. 907/2025.
Portafolio de Negocios S.A. de C.V. Sofom Er Vs. Aguilar Núñez Ramón y Divani Living Room Sets S.A. de C.V. y Alvarado Anguiano Nora Laura. Providencias Precautorias Mercantil Acuerdo. 2 Acdos. en Amparo. Núm. Exp. 907/2025 Amparo Indirecto 566/2026-Vi-A.
Rodríguez Mendoza Claudia y Rodríguez Mendoza María Eugenia Vs. Banco Mercantil del Norte Sa Institución de Banca Múltiple Grupo Financiero Banorte. Oral Mercantil un Acuerdo. 1 Acdo. Núm. Exp. 1364/2025.
Santibañez García Víctor Hugo Vs. Morales Velázquez Edgar. Oral Civil Acuerdo. 1 Acdo. Núm. Exp. 507/2024.
Sebastián Allende Rosendo Vs. Seguros Argos S.A. de C.V. Pago de Seguro Oralidad Mercantil un Auto. 2 Acdos. Núm. Exp. 788/2025.
Secreto. Otros Oralidad Mercantil Contestación de Oficio. 1 Acdo. Núm. Exp. 124/2024.
Secreto. Providencias Precautorias Mercantil un Acuerdo. 1 Acdo. Núm. Exp. 138/2024.
Secreto. Ejecutivo Mercantil Oral Mercantil un Auto. 2 Acdos. Núm. Exp. 152/2024.
Secreto. Ejecutivo Mercantil un Auto. 1 Acdo. Núm. Exp. 247/2026.
Secreto. Ejecutivo Mercantil Oral Mercantil Acumulacion. 1 Acdo. Núm. Exp. 291/2026.
Secreto. Ejecutivo Mercantil Oral Mercantil Acuerdo. 1 Acdo. Núm. Exp. 321/2025.
Secreto. Providencias Precautorias Mercantil un Acuerdo. 1 Acdo. Núm. Exp. 362/2021.
Secreto. Ejecutivo Mercantil un Auto. 1 Acdo. Núm. Exp. 401/2026.
Secreto. Providencias Precautorias Mercantil un Acuerdo. 1 Acdo. Núm. Exp. 7/2025.
Secreto. Ejecutivo Mercantil Oral Mercantil un Auto. 1 Acdo. Núm. Exp. 851/2025.
Secreto. Ejecutivo Mercantil un Auto. 3 Acdos. Núm. Exp. 852/2025.
Secreto. Ejecutivo Mercantil un Auto. 1 Acdo. Núm. Exp. 974/2025.
Toyota Financial Services México S.A. de C.V. Vs. Refaccionamiento y Comercialización para la Automatización S de R.L. Mi de C.V. y Ochoa Reyna Alberto. Ejecutivo Mercantil un Auto. 1 Acdo. Núm. Exp. 852/2025.
Valencia Lazcano José Luis Vs. Payjoy México Sapi de C.V. Oral Mercantil un Auto. 1 Acdo. Núm. Exp. 284/2026.
MAL PUBLICADO
Secreto. Ejecutivo Mercantil Dada. 1 Acdo. Núm. Exp. 484/2026.
NO PUBLICADOS
Banca Afirme, Sociedad Anónima, Institución de Banca Múltiple, Afirme Grupo Financiero Vs. Kassthelm, Sociedad Anónima de Capital Varieble y Pérez Carrillo Daniel David. Ejecutivo Mercantil Oral Mercantil Acuerdo. 1 Acdo. Núm. Exp. 691/2021.
Gutiérrez Barquera Enrique Vs. Heidt Rising Jane Marie. Ejecutivo Mercantil Oral Mercantil un Auto. 2 Acdos. Núm. Exp. 457/2025.
Makymat Sapi de C.V. Vs. Engineering Cardoboard Supply Distribution Sas C.V. Otros Oralidad Mercantil un Auto. 1 Acdo. Núm. Exp. 1232/2025.
Mobi Moda para el Hogar, S.A. de C.V. Ejecutivo Mercantil Oral Mercantil Acuerdo. 3 Acdos. en Amparo. Núm. Exp. 157/2022 Amparo Directo (Ii).
Secreto. Ejecutivo Mercantil un Auto. 1 Acdo. Núm. Exp. 1318/2025.
Secreto. Ejecutivo Mercantil un Auto. 1 Acdo. Núm. Exp. 247/2026.
Secreto. Ejecutivo Mercantil un Auto. 1 Acdo. Núm. Exp. 967/2024.
AUDIENCIA NO PUBLICADA
Rojo Carrillo Félix Vs. Rodríguez Herrera Jesús Alfredo. Fecha de Aud. Prelim. Ejecutivo Mercantil Oral Mercantil. 1 Audiencia. Núm. Exp. 267/2026.

LA SECRETARIA DE ACUERDOS
LIC. ARELI AVILÉS CORNEJO

SECRETARÍA "B"
SIN PUBLICACIÓN

SECRETARÍA "C"
ACUERDOS DEL 28 DE MAYO DEL 2026

Banco Mercantil del Norte Sa Institución de Banca Múltiple Grupo Financiero Banorte Vs. Arbomex S.A. de C.V. y Granite Chief S.A. de C.V. Ejecutivo Mercantil Girar Oficio. 3 Acdos. Núm. Exp. 389/2024 Tomo Iii.
Caballero Pérez Pablo Vs. Zurich Santander Seguros México S.A. Oral Mercantil Acuerdo. 1 Acdo. en Cuaderno_Amparo_Dem. Núm. Exp. 269/2022 Amparo Directo 366/2024.

SOLO CONSULTA
SOLO CONSULTA
SOLO CONSULTA

Construcciones Ligeras Frin S.A. de C.V. Vs. Cibanco Sa Ibm en su Carácter de Fiduciario en el Fideicomiso Identificado Con el Número Cib 2065. Oral Mercantil Nuevamente Cedula de Notificacion. 1 Acdo. Núm. Exp. 380/2026.
Corporativo Laudex Sapi de C.V. Sofom Enr Vs. Álvarez Gallardo Joab Enrique. Ejecutivo Mercantil Oral Mercantil 4 Acdos. Núm. Exp. 400/2025.
Farefo S.A. de C.V. Sofom Enr Vs. Martínez Cornu Rafael y Fayad Salinas Frida. Ejecutivo Mercantil Oral Mercantil Acuerdo. 1 Acdo. en Cuaderno_Amparo_Act. Núm. Exp. 636/2021 Amparo Indirecto 788/2024-Vi.
Isidro Ramírez Valentina Hermelinda Vs. Pineda Sánchez Yesenia y H Ayuntamiento de Los Reyes la Paz Estado de México. Otros Oralidad Mercantil Cedula Sin Diligenciar, Tres Días. 1 Acdo. Núm. Exp. 370/2023.
Pulido Fregoso Martha Cecilia Vs. Rodríguez de la Torre Yatzmin Sonia. Oral Civil Nuevamente la Cedula de Notificacion. 1 Acdo. Núm. Exp. 313/2026.
Secreto. Providencias Precautorias Mercantil Oficio Recordatorio Al Archivo Judicial. 1 Acdo. Núm. Exp. 543/2024.
Secreto. Ejecutivo Mercantil 90 Días para Recibir Documentos. 2 Acdos. Núm. Exp. 546/2026.
Servicios Lattice Dg, S.A. de C.V. Vs. María Murillo, S. P. R. de R. L. y Csi Biosphera, S.A. de C.V. y Rodríguez Pérez Mario Alberto y Rodríguez Brizuela Gloria. Providencias Precautorias Mercantil Acuerdo. 5 Acdos. Núm. Exp. 529/2022 Tomo Ii.
NO PUBLICADOS
Comercial Roshfrans S.A. de C.V. Vs. Vera Barahona Alejandra y Jiménez Méndez Manuel. Ejecutivo Mercantil Se Señala Fecha de Audiencia, no Publ. de su Fecha. 1 Acdo. Núm. Exp. 845/2025.
HSBC México Sociedad Anónima Institución de Banca Múltiple Grupo Financiero HSBC Vs. Pehia S.A. de C.V. y Zárate Lázaro Alejandro. Ejecutivo Mercantil Oral Mercantil 2 Acdos. Núm. Exp. 1205/2025.
Lendera Crowdfunding Sapi de C.V. Ifc Vs. Global Tec Sales & Services, S. de R. L. de C.V. y Vargas Gutiérrez Roberto. Oral Mercantil Se Reconoce Personalidad, no Publ. de su Fecha. 1 Acdo. Núm. Exp. 1160/2025.
Pérez García Jorge Vs. Banco del Bajio Sa Institución de Banca Múltiple como Fiduciario en el Fideicomiso 260888 y Agrocomercio Gsa S.A. de C.V. Medios Preparatorios a Juic. Oral Mercantil Oralidad Mercantil 1 Acdo. Núm. Exp. 1165/2025.

EL SECRETARIO DE ACUERDOS
LIC. SAÚL LÓPEZ ARREDONDO

TRIGÉSIMO OCTAVO DE LO CIVIL DE PROCESO ORAL Y DE TUTELA DE DERECHOS HUMANOS DE LA CDMX

SECRETARÍA "A"
ACUERDOS DEL 28 DE MAYO DEL 2026

Badillo Salinas José Armando Vs. Banco Mercantil del Norte Sa Institución de Banca Múltiple Grupo Financiero Banorte. Oral Mercantil Contestacion. 1 Acdo. Núm. Exp. 259/2026.
Comercializadora Espeva S.A. de C.V. Vs. Olivares Reséndiz Dulce Azucena. Oral Mercantil Autorizacion. 2 Acdos. Núm. Exp. 441/2026.
Hernández García Luis Antonio Vs. Jiménez Nápoles Diana Lucía. Ejecutivo Mercantil Razon Diligenciada. 1 Acdo. Núm. Exp. 125/2026.
Secreto. Providencias Precautorias Mercantil Estese Cnbv. 1 Acdo. Núm. Exp. 1221/2025.
Secreto. Ejecutivo Mercantil Estese a Lo Ordenado. 1 Acdo. Núm. Exp. 123/2026.
Secreto. Ejecutivo Mercantil Oral Mercantil Devolución de Exhorto. 1 Acdo. Núm. Exp. 1365/2025.
Secreto. Ejecutivo Mercantil Razon Diligenciada. 2 Acdos. Núm. Exp. 305/2026.
Secreto. Oral Mercantil Razon Sin Diligenciar. 1 Acdo. Núm. Exp. 439/2026.
Secreto. Ejecutivo Mercantil Autorizacion. 1 Acdo. Núm. Exp. 471/2025.
Secreto. Ejecutivo Mercantil Desecha. 1 Acdo. Núm. Exp. 617/2026.
Secreto. Oral Mercantil Prevencion. 1 Acdo. Núm. Exp. 619/2026.
Takshur Contac Center Vs. Valladares Trejo Francisco Javier. Oral Civil Estese. 1 Acdo. Núm. Exp. 311/2025.
Valdez Chávez Adriana Vs. Linares Rodríguez Jaime. Ejecutivo Mercantil Oral Mercantil Girar Exhorto. 1 Acdo. Núm. Exp. 267/2021.
NO PUBLICADOS
Banca Mifel, S.A., Institución de Banca Múltiple, Grupo Financiero Mifel Vs. Sandwich Factory, S.A. de C.V. y Martínez González Irma Eugenia. Providencias Precautorias Mercantil Girar Nuevamente Oficio. 1 Acdo. Núm. Exp. 161/2024.
Daimler Financial Services México, Sociedad de Responsabilidad Limitada de Capital Variable Vs. Rosas Fernández Dolores y Muro Tego Elizabeth. Ejecutivo Mercantil Debe Exhibir Traslado. 1 Acdo. Núm. Exp. 361/2025.
Distribuidora Liverpool, S.A. de C.V. Vs. Vilche Puertos Francisco Javier. Oral Mercantil No Ha Lugar. 1 Acdo. Núm. Exp. 507/2025.
Energizer México S de R.L. de C.V. Vs. Vender de León y Compañía S.A. de C.V. Oral Mercantil Proceda Secretaría "A" Gestgionar Fecha Audiencia. 1 Acdo. Núm. Exp. 999/2024.
Jaime Aguillon Javier Vs. BBVA Seguros México S.A. de C.V. Grupo Financiero BBVA México. Oral Mercantil Prevencion. 1 Acdo. Núm. Exp. 613/2026.
Manrent S.A. de C.V. Vs. Seguros Sura S.A. de C.V. Oral Mercantil Desahoga Vista. 1 Acdo. Núm. Exp. 229/2026.
Noriega Barba Manuel Vs. Desarrolladora Metropolitana S.A. de C.V. Oral Civil Notificar Cump. Voluntario. 1 Acdo. Núm. Exp. 691/2022.
Ramírez Rodríguez Susana Vs. Hdi Seguros S.A. de C.V. Oral Mercantil Aclara Domicilio. 1 Acdo. Núm. Exp. 251/2026.
Rebollo Nava Raymundo Vs. Surman Poniente S.A. de C.V. Ord. Mercantil Agregar Oficio Vista. 1 Acdo. Núm. Exp. 409/2026.
Secreto. Ejecutivo Mercantil Agregar Oficio Issste. 1 Acdo. Núm. Exp. 1041/2025.
Secreto. Ejecutivo Mercantil Elaborar Cédula. 1 Acdo. Núm. Exp. 123/2026.
Secreto. Ejecutivo Mercantil Exhibe Minutas, Oficio Recordatorio. 1 Acdo. Núm. Exp. 1293/2025.
Secreto. Ejecutivo Mercantil Prevención. 1 Acdo. Núm. Exp. 551/2026.
Secreto. Oral Mercantil Se Exhorta. 1 Acdo. Núm. Exp. 605/2026.
Secreto. Oral Mercantil Se Exhorta. 1 Acdo. Núm. Exp. 607/2026.
Secreto. Ejecutivo Mercantil Prevencion. 1 Acdo. Núm. Exp. 611/2026.
Tecniva Construcciones, S.A. de C.V. Vs. Mapfre México, S.A. Oral Mercantil Acepta Cargo Perito Tercero. 1 Acdo. Núm. Exp. 443/2021 Tomo Ii.

LA SECRETARIA DE ACUERDOS
LIC. FÉLIX HERNÁNDEZ RAMÍREZ

SECRETARÍA "B"
ACUERDOS DEL 28 DE MAYO DEL 2026

Aguirre Mangas Alfredo Vs. Juárez Mendieta Yaneth. Medios Preparatorios Mercantil Formese Expedientillo. 1 Acdo. en Expedientillo. Núm. Exp. 286/2026.
Bancoppel, S.A., Institución de Banca Múltiple Vs. Flores Subealdea Raúl y Torres Martínez Rosa María. Providencias Precautorias Mercantil Se Remite Al Proveido. 2 Acdos. Núm. Exp. 458/2026.
BBVA Leasing México Sociedad Anónima de Capital Variable Vs. Med Centro Médico S.A. de C.V. Ejecutivo Mercantil Oral Mercantil Aprueba Convenio. 1 Acdo. Núm. Exp. 258/2025.
Caja de Previsión de la Policía Preventiva de la Ciudad de México Vs. Tolentino de Ángel Marcela. Oral Civil Agregar Oficio Infonavit. 2 Acdos. Núm. Exp. 1056/2025.
Caja de Previsión de la Policía Preventiva de la Ciudad de México Vs. Solares Hernández Leopoldo. Oral Civil Agregar Razón Sin Diligenciar. 1 Acdo. Núm. Exp. 98/2026.
Centro Oncologico y de Radioterapia Tec 100 Sapi de C.V. Vs. Plan Seguro S.A. de C.V. Compañía de Seguros. Oral Mercantil Acuerda Comparecencia. 1 Acdo. Núm. Exp. 372/2026.
Corporación Internacional de Equipos y Cocinas Sociedad Anónima de Capital Variable Vs. Transportes Castores de Baja California S.A. de C.V. Oral Mercantil Dada Nueva Cuenta. 1 Acdo. en Amparo. Núm. Exp. 18/2025 Bis. 3.
Corporación Nomi Fin. S.A. de C.V., Sofom, E. N. R. Vs. Jiménez Galeana Erick. Oral Mercantil Girar Oficio Banorte. 1 Acdo. Núm. Exp. 466/2024.
Cruz Osorio Mijail Omar Vs. Moreno Barquin José David. Ejecutivo Mercantil Oral Mercantil Se Ordena Expedir Copias Certificadas. 1 Acdo. Núm. Exp. 172/2023.
Excelencia de Equipamiento Hospitalario y de Diagnóstico Mancera S.A. de C.V. Vs. Resosur Especializado S.A. de C.V. Oral Mercantil Ratifican Convenio. 1 Acdo. Núm. Exp. 144/2026.

SOLO CONSULTA
SOLO CONSULTA
SOLO CONSULTA

Gamez Torres María de Los Ángeles Vs. Velasco Contreras Lourdes. Oral Civil Agregar Oficio Cfe. 2 Acdos. Núm. Exp. 1148/2025.
Haosdvay Bienes Raíces Sapi de C.V. Vs. Kid Inmobiliaria S.A. de C.V. Oral Mercantil Exhibe Usb. 1 Acdo. Núm. Exp. 396/2026.
Haycash Sapi de C.V. Vs. Operadora Rigaal S.A. de C.V. y Briseño Ávila Ricardo y Operadora Rijo TI S.A. de C.V. Ejecutivo Mercantil Desahogo de Vista. 1 Acdo. Núm. Exp. 754/2025.
Led Control Systems S.A. de C.V. Vs. Grupo Comercializador Jml S.A. de C.V. Oral Mercantil Desahogo de Vista. 2 Acdos. Núm. Exp. 826/2025.
Martínez Camacho Gerardo Vs. García Saucedo Eduardo. Ejecutivo Mercantil Oral Mercantil Devuelve Exhorto. 1 Acdo. Núm. Exp. 562/2021.
Miranda Olalde Humberto Adolfo Vs. Banco Nacional de México Sa Integrante del Grupo Financiero Banamex. Oral Mercantil Ordenas Entrega Billete. 1 Acdo. Núm. Exp. 44/2024.
Nacional Financiera Sociedad Nacional de Crédito Institución de Banca de Desarrollo Fiduciaria en el Fideicomiso para el Ahorro de Energía Eléctrica Fide Vs. Díaz Quiñones Jacinto. Oral Mercantil Desahoga Prev-Tramite. 1 Acdo. Núm. Exp. 504/2026.
Operadora Sare S.A. de C.V. Vs. Em Bridge Consulting S de R.L. de C.V. y Yoly Castro Federico y Campas Alcalde Virginia. Medios Preparatorios Mercantil Aud. Medios Preparatorios. 1 Acdo. Núm. Exp. 178/2025.
Proveedora Gama Medical Service S.A. de C.V. Vs. Instituto de Seguridad y Servicios Sociales de Los Trabajadores del Estado. Oral Mercantil Estese. 1 Acdo. Núm. Exp. 398/2025.
Secreto. Ejecutivo Mercantil Agregar Oficio Sat. 2 Acdos. Núm. Exp. 114/2026.
Secreto. Ejecutivo Mercantil Agregar Razón Sin Diligenciar. 1 Acdo. Núm. Exp. 122/2026.
Secreto. Ejecutivo Mercantil Devolución de Exhorto. 1 Acdo. Núm. Exp. 1278/2025.
Secreto. Ejecutivo Mercantil Actualizar Cedula de Notificación. 1 Acdo. Núm. Exp. 178/2026.
Secreto. Ejecutivo Mercantil Girar Oficios de Localización. 1 Acdo. Núm. Exp. 344/2026.
Secreto. Oral Mercantil Se Provee Providencia. 1 Acdo. Núm. Exp. 398/2026.
Secreto. Ejecutivo Mercantil Validación Poliza. 1 Acdo. Núm. Exp. 414/2026.
Secreto. Ejecutivo Mercantil Aclara Auto. 2 Acdos. Núm. Exp. 466/2026.
Secreto. Providencias Precautorias Mercantil Dada Cuenta. 1 Acdo. Núm. Exp. 482/2026.
Secreto. Ejecutivo Mercantil Desahoga Prev-Tramite. 1 Acdo. Núm. Exp. 502/2026.
Secreto. Ejecutivo Mercantil Desahoga Prev-Tramite. 1 Acdo. Núm. Exp. 522/2026.
Secreto. Providencias Precautorias Mercantil Tramite. 1 Acdo. Núm. Exp. 556/2026.
Secreto. Ejecutivo Mercantil Prevencion. 1 Acdo. Núm. Exp. 616/2026.
Secreto. Providencias Precautorias Mercantil Desecha. 1 Acdo. Núm. Exp. 618/2026.
Serrato de la Peña María Luisa Vs. de la Garza García Carlos. Ejecutivo Mercantil Agrega Acta de Audiencia. 1 Acdo. Núm. Exp. 1262/2025.
Sofom Inbursa S.A. de C.V. Sociedad Financiera de Objeto Múltiple Entidad Regulada Grupo Financiero Inbursa Vs. Laboratorios Diagnomol S.A. de C.V. y Hernández Saldaña José Luis y García Soto Adrián. Ejecutivo Mercantil Desahoga Vista Excepciones. 1 Acdo. Núm. Exp. 286/2026.
Solorio González Jorge Vs. Bcr Pensiones Elite S.A. de C.V. y Ruíz Carcamo Alejandro. Oral Civil Habilitar Días y Horas Inhábiles. 1 Acdo. Núm. Exp. 874/2025.
Vargas Baca Rosa Elvira Vs. Solución para el Crecimiento de Las Empresas Populares S.A. P. I. de C.V. Medios Preparatorios Mercantil Se Ordena Envio a la Sala. 1 Acdo. Núm. Exp. 174/2026.
NO PUBLICADOS
Cisneros Patiño Ana María Vs. Zavala Bernal María del Pilar. Oral Civil Desecha. 1 Acdo. Núm. Exp. 614/2026.
Secreto. Ejecutivo Mercantil Se Exhorta. 1 Acdo. Núm. Exp. 604/2026.
Secreto. Ejecutivo Mercantil Oral Mercantil Se Exhorta. 1 Acdo. Núm. Exp. 606/2026.
Secreto. Ejecutivo Mercantil Se Exhorta. 1 Acdo. Núm. Exp. 608/2026.

EL SECRETARIO DE ACUERDOS
LIC. JESÚS RAMOS PÉREZ

SECRETARÍA "C"
SIN PUBLICACIÓN

TRIGÉSIMO NOVENO DE LO CIVIL DE PROCESO ORAL

SECRETARÍA "A"
ACUERDOS DEL 28 DE MAYO DEL 2026

Banco Nacional de México Sa Integrante del Grupo Financiero Banamex Vs. Raxe Skate S.A. de C.V. y Villegas Ramírez Jesús Julián y Villegas Ramírez Jesús Eduardo Julián. Providencias Precautorias Mercantil Demanda de Amparo Indirecto. 1 Acdo. en Amparo. Núm. Exp. 534/2025 Amparo Indirecto Demandado.
Ckd Activos 6 S.A. de C.V. Vs. Avendaño Ramírez Guillermo. Oral Mercantil Requerimiento de Documentos Oral Mercantil. 1 Acdo. Núm. Exp. 640/2026.
Condominio Plaza Gigante Miramontes A.C. Vs. Pérez Mondragón Jonathan. Ejecutivo Mercantil Desahoga Prevención. 1 Acdo. Núm. Exp. 111/2026.
Cuevas Anguiano Alicia Vs. Krizhnnamx Comercializadora de México S.A. de C.V. Ejecutivo Mercantil No Ha Lugar. 1 Acdo. Núm. Exp. 374/2025.
Esquivel Herrera Roberto Israel Vs. Xicansa, S.A. de C.V. y Crédito Inmobiliario, S.A. de C.V., Sociedad Financiera de Objeto Múltiple, Entidad No Regulada, División Fiduciaria y Registro Público de la Propiedad y de Comercio de la Ciudad de México. Oral Mercantil Vista Con el Informe. 1 Acdo. Núm. Exp. 227/2026.
Hernández Méndez Reyna Cecilia Vs. Mapfre México S.A. Oral Mercantil Exhibe Cheque. 1 Acdo. Núm. Exp. 451/2024.
Ingeniería Control e Instrumentación S.A. de C.V. Vs. Bardab S.A. de C.V. y Cielo Azul Energía S.A. de C.V. Oral Mercantil Aclarada que Sea su Petición. 1 Acdo. Núm. Exp. 724/2024.
Kptl México Bank, Sociedad Anónima, Institución de Banca Múltiple, Kapital México Grupo Financiero Vs. Sánchez Peregrino Hugo Alberto. Oral Mercantil Prevención Oral Mercantil. 1 Acdo. Núm. Exp. 584/2026.
Nueva Elektra del Milenio S.A. de C.V. Vs. Figueroa Compañía Constructora Industrial S.A. de C.V. Ejecutivo Mercantil Devolución de Exhorto. 1 Acdo. Núm. Exp. 1040/2025.
Puga Sánchez Andrés Alfredo Vs. Rosa María Sánchez Pérez También Conocida como Rosa María Sánchez Pérez de Puga y Puga Vega Andrés Aurelio su Sucesión y Aurora Avedaño Vda de Alacio También Conocida como Aurora Avedaño Vda de Lacio. Oral Mercantil Vista Con el Informe. 1 Acdo. Núm. Exp. 397/2025.
Ramírez González Andrea Michelle Vs. Pérez Montesinos Edgar. Ejecutivo Mercantil Audiencia. 1 Acdo. Núm. Exp. 164/2026.
Risechem Sociedad Anónima de Capital Varible Vs. Tagle Canales Jorge. Medios Preparatorios Mercantil Aud. Medios Preparatorios. 1 Acdo. Núm. Exp. 874/2024.
Sánchez Magallan González Edgar Vs. Roffe Farca Abraham y Roffe Farca Rafael. Ejecutivo Mercantil Razón del Actuario. 2 Acdos. Núm. Exp. 1214/2025.
Secreto. Ejecutivo Mercantil Oral Oralidad Mercantil Desechamiento Ejecutivo Mercantil Oral. 1 Acdo. Núm. Exp. 621/2026.
Secreto. Ejecutivo Mercantil Prevención Ejecutivo Mercantil de Proceso Escrito. 1 Acdo. Núm. Exp. 624/2026.
Secreto. Ejecutivo Mercantil Requerimiento de Documentos Ejecutivo Mercantil de Proceso Escrito. 1 Acdo. Núm. Exp. 637/2026.
Valle de Stix S.A. de C.V. Vs. Faconnable Casa S.A. de C.V. Oral Mercantil Autoriza. 1 Acdo. Núm. Exp. 1241/2025.

EL SECRETARIO DE ACUERDOS
LIC. ARTURO VELASCO CANO

SECRETARÍA "B"
ACUERDOS DEL 28 DE MAYO DEL 2026

Agro Granos Mavi S.A. de C.V. Vs. Comercializadora Ruvi de Sinaloa S.A. de C.V. y Villegas Valenzuela César Rubén. Ejecutivo Mercantil Exh. Sin Diligenciar. 1 Acdo. Núm. Exp. 655/2024.
Banco Santander México Sa Institución de Banca Múltiple Grupo Financiero Santander México Vs. Attitude Cosmetics México S.A. de C.V. y Salame Alfie Carlos. Ejecutivo Mercantil Oral Oralidad Mercantil Sin Lugar a Proveer. 1 Acdo. Núm. Exp. 788/2025.

SOLO CONSULTA
SOLO CONSULTA
SOLO CONSULTA

Distribuidora Liverpool S.A. de C.V. Vs. de la Huerta Pérez Erick. Medios Preparatorios Mercantil Sabana de Consulta Semovi. 1 Acdo. Núm. Exp. 455/2026.

Equipos y Servicios Municipales e Industriales S.A. de C.V. Vs. López González Salvador y López Maldonado Said. Oral Mercantil Semovi Negativo. 1 Acdo. Núm. Exp. 605/2025.

Grupo Captor de México S de R.L. de C.V. y Tmm Almacenadora Sapi de C.V. Vs. Altopro S de R.L. de C.V. y Grupo Himex Agencia Aduanal Sc. Oral Mercantil Demanda en Blanco. Se Ordena Enviarse a Archivo Judicial. 1 Acdo. Núm. Exp. 645/2026.

Hencorp Becstone Capital Lc Vs. Prionar Logistics S.A. de C.V. Oral Mercantil Remitir Dilig. del Actuario. 2 Acdos. en Amparo. Núm. Exp. 562/2025 Amparo Directo Todos.

Hipólito Vázquez Maricela Vs. Isabel Ramírez Calderón. Oral Mercantil Remitir Expedientillo. 2 Acdos. en Expedientillo. Núm. Exp. 55/2024 Expedientillo.

Jvs Inc. México, S.A. de C.V. Vs. Living Design, S.A. de C.V. Oral Mercantil Autr. Simple. 1 Acdo. Núm. Exp. 350/2025.

Jvs Inc. México, S.A. de C.V. Vs. Guillén Ramírez Mario Alejandro y Ennovasoft, S.A. de C.V. Ejecutivo Mercantil Autr. Simple. 1 Acdo. Núm. Exp. 145/2025.

Kondo López Jorge Vs. Seguros Banorte S.A. de C.V. Oral Mercantil Exhorto. 1 Acdo. Núm. Exp. 502/2026.

Liquitech, Sociedad Anónima Promotora de Inversión de Capital Variable Vs. Bruno Salome María Isabel. Providencias Precautorias Mercantil Manifestaciones. 1 Acdo. Núm. Exp. 315/2026.

Maquinas y Servicios de la Calle Postes S.A. de C.V. Vs. Constructora de Obras Civiles y Marítimas Ivjadi S.A. de C.V. Oral Mercantil Aclara Fecha Auto. 1 Acdo. Núm. Exp. 602/2021.

Minera Peñasquito S.A. de C.V. Vs. Terra Move S.A. de C.V. y Aseguradora Aserta S.A. de C.V. Grupo Financiero Aserta. Oral Mercantil de Nueva Cuenta Exhorto. 1 Acdo. Núm. Exp. 855/2025.

Miranda Richards Adriana Vs. Inmobiliaria Tuka S.A. de C.V. Oral Civil Dada Cuenta. 1 Acdo. Núm. Exp. 48/2020.

Muciño Vda. de Vázquez Josefina Vs. Muciño García Jovito y Muciño García Filemón y Muciño García Guillermo y Muciño García Delia y García Parra Delia. Oral Mercantil Deberá Estarse. 1 Acdo. Núm. Exp. 568/2026.

Nacional Financiera Sociedad Nacional de Crédito Institución de Banca de Desarrollo en su Carácter de Fiduciaria del Fideicomiso Arrendamiento Irrevocable Identificado Con Número 80730 Vs. Espinosa y Asociados Constructores S.A. de C.V. y Espinosa Chávez Juan Pablo. Oral Mercantil Admite Incidente. 1 Acdo. Núm. Exp. 15/2024.

Nr Finance México S.A. de C.V. Vs. Tfs Turbine Field Solutions S.A. de C.V. y Inmobiliaria y Proyectos de Construcción S.A. de C.V. Ejecutivo Mercantil Oral Oralidad Mercantil Exh. Sin Diligenciar. 1 Acdo. Núm. Exp. 135/2026.

Portafolio de Negocios S.A. de C.V. Sofom E. R. Vs. Fernández Treviño Luis Sebastián y Nowlek S.A. de C.V. y Fernández Pérez Luis Vicente y Fernández Pérez Luis Benjamín. Ejecutivo Mercantil Sre Vista. 2 Acdos. Núm. Exp. 268/2025.

Rfv Truck Parts And Accessories S.A. de C.V. Vs. Aceleradora Empresarial de México Sapi de C.V. Oral Mercantil Deberá Estarse. 2 Acdos. Núm. Exp. 302/2024.

Secreto. Ejecutivo Mercantil Exhibe Fianza. 1 Acdo. Núm. Exp. 598/2026.

Secreto. Providencias Precautorias Mercantil Prevención (Providencias Precautorias). 1 Acdo. Núm. Exp. 635/2026.

Secreto. Ejecutivo Mercantil Admisión (Ejecutivo Mercantil). 1 Acdo. Núm. Exp. 642/2026.

Socafi S.A. de C.V. Vs. Jiménez Tinajero Ricardo. Ejecutivo Mercantil Exh. Sin Diligenciar. 1 Acdo. Núm. Exp. 1162/2025.

Socafi S.A. de C.V. Vs. Marquina Adame Joel y Araujo Almazán Anaid. Ejecutivo Mercantil Caducidad Incidente. 1 Acdo. Núm. Exp. 208/2025.

Sutter Baza Oliver Patrick Vs. Global Lotufe S.A. de C.V. y Turati Ramírez de Arellano Víctor Manuel. Providencias Precautorias Mercantil Revoca Providencia. 1 Acdo. Núm. Exp. 518/2026.

Trialias Administracion, Servicios y Espacios Comerciales S.C. Vs. Cadena Comercial Oxxo, S.A. de C.V. Oral Mercantil Destrucción. 1 Acdo. Núm. Exp. 625/2026.

AUDIENCIA

Transportadora de Protección y Seguridad S.A. de C.V. Vs. Epel S.A. de C.V. Acta de Continuación de Aud. de Juic. Oral Mercantil. 1 Audiencia. Núm. Exp. 768/2025.

EL SECRETARIO DE ACUERDOS
LIC. ÁNGEL ARTURO MONDRAGÓN CORTÉS

SECRETARÍA "C"
ACUERDOS DEL 28 DE MAYO DEL 2026

Autofinanciamiento México S.A. de C.V. Vs. Ibarra Bautista Javier y Mateo Pacheco Sergia. Oral Mercantil Desechamiento. 1 Acdo. Núm. Exp. 616/2026.

BBVA México Sa Institución de Banca Múltiple Grupo Financiero BBVA México Vs. Exterlink S.A. de C.V. y Mendoza López Rodolfo. Ejecutivo Mercantil Ordena Oficio. 1 Acdo. Núm. Exp. 506/2024.

Caja de Previsión de la Policía Preventiva de la Ciudad de México Vs. Estévez Anoya Raúl Antonio. Oral Mercantil Devuelve Minuta. 2 Acdos. Núm. Exp. 1129/2025.

García Arroyo Irma Elizabeth Vs. Banco Nacional de México Sa Integrante del Grupo Financiero Banamex. Oral Mercantil Autr. Sicor. 1 Acdo. Núm. Exp. 613/2026.

Granados Torres Ramiro Vs. Seguros Inbursa Sa Grupo Financiero Inbursa. Oral Mercantil Autorizacion. 1 Acdo. Núm. Exp. 446/2026.

Lozada López Óscar Fidencio Vs. López Alvear Gaudencia y Hernández Ledezma Sebastián y C Director del Registro Público de la Propiedad y del Comercio de la Ciudad de México. Oral Mercantil Ordena Exhorto. 1 Acdo. Núm. Exp. 513/2026.

M Servicios Legales S. C. Vs. García Agüero Gabriel. Oral Mercantil Deberán Estarse. 4 Acdos. Núm. Exp. 600/2026.

Pérez Aguirre y Pérez Érica Vs. Crece y Produce Sustentablemente S.A. de C.V. Oral Mercantil Exhibe Denuncia/Ordena Oficio. 1 Acdo. Núm. Exp. 503/2022.

Red Amigo Dal Sapi de C.V. Sofom Enr Vs. Tecnología Quirurgica en Oftamologia S.A. de C.V. y Jurado Vázquez Luis Uriel. Providencias Precautorias Mercantil Dada Cuenta. 1 Acdo. en Incidente. Núm. Exp. 1176/2025 Providencia Precautoria.

Secreto. Ejecutivo Mercantil Oral Oralidad Mercantil Admisión (Ejecutivo Mercantil Oral). 1 Acdo. Núm. Exp. 596/2026.

Servicio el Ocotal, S.A. de C.V. Vs. Tiendas Extra, S.A. de C.V. Oral Mercantil Admite Amparo. 1 Acdo. en Amparo. Núm. Exp. 429/2026 Amparo Directo Actor.

Sg Logística Internacional S.A. de C.V. Vs. Productos Vepe S.A. de C.V. Oral Mercantil Autorizacion. 1 Acdo. Núm. Exp. 1026/2025.

Sistema de Crédito Automotriz S.A. de C.V. Vs. Laguna Trejo Alan Alberto. Ejecutivo Mercantil Comparecencia/Recogen Documentos. 1 Acdo. Núm. Exp. 426/2026.

Unifin Financiera, S.A. B. de C.V. Vs. Grupo Lechero Bilbao, S. P. R. de R. L. de C.V. y Díaz Guevara David. Providencias Precautorias Mercantil Autorizacion. 1 Acdo. Núm. Exp. 169/2022.

Volkswagen Leasing S.A. de C.V. Vs. Flores Zavala Nelly Mabel. Oral Mercantil Admisión de Demanda. 1 Acdo. Núm. Exp. 623/2026.

NO PUBLICADO

García Arroyo Irma Elizabeth Vs. Banco Nacional de México Sa Integrante del Grupo Financiero Banamex. Oral Mercantil Admisión de Demanda/No Pub. de su Fecha. 1 Acdo. Núm. Exp. 613/2026.

AUDIENCIA NO PUBLICADA

González Flores Ana María Vs. BBVA México Sa Institución de Banca Múltiple Grupo Financiero BBVA México. Acta de Aud. de Juic. no Publ. en Fecha 27-05-26 Oral Mercantil. 1 Audiencia. Núm. Exp. 63/2026.

SENTENCIA DEFINITIVA NO PUBLICADA DEL 28 DE MAYO DEL 2026

González Flores Ana María Vs. BBVA México Sa Institución de Banca Múltiple Grupo Financiero BBVA México. Oral Mercantil Sent. Def. No Pub. de su Fecha 1 Núm. Exp. 63/2026

EL SECRETARIO DE ACUERDOS
LIC. HÉCTOR EDUARDO VÉLEZ YÁÑEZ

CUADRAGÉSIMO DE LO CIVIL DE PROCESO ORAL

SECRETARÍA "A"
ACUERDOS DEL 28 DE MAYO DEL 2026

Artcoustix S.A. de C.V. Vs. Interior Uno S.A. de C.V. Oral Mercantil 1 Acdo. Núm. Exp. 491/2023.

Assadi Carrera Amir Falah Vs. Halphen Weisz Sandro Simón. Ejecutivo Mercantil Oral Mercantil 1 Acdo. en Cuaderno_Amparo_Dem. Núm. Exp. 297/2023 Inc. 919/2025-Iv.

Autofinanciamiento México S.A. de C.V. Vs. Canul Gómez Manuel Cristóbal y Canul Pérez Libni Jocabet. Oral Mercantil 1 Acdo. en Cuaderno_Amparo_Act. Núm. Exp. 499/2026 Auto 03 Febrero.

SOLO CONSULTA
SOLO CONSULTA
SOLO CONSULTA

Cetelem S.A. de C.V. Sofom Er Grupo Financiero Inbursa antes Cetelem S.A. de C.V. Sofom Er Vs. Félix Maldonado Denisse Nazaret. Ejecutivo Mercantil Oral Mercantil Susp. Provisional. 1 Acdo. Núm. Exp. 701/2025.

Cetelem S.A. de C.V. Sofom Er Grupo Financiero Inbursa antes Cetelem S.A. de C.V. Sofom Er Vs. Félix Maldonado Denisse Nazaret. Ejecutivo Mercantil Oral Mercantil Oficio Info Prev Act. 2 Acdos. en Cuaderno_Amparo_Dem. Núm. Exp. 701/2025 Amp. 781/2026.

Heinz México S.A. de C.V. Vs. Productos y Servicios Tarascos S.A. de C.V. y Ángel Alberto Valle Fabela También Cococido como Ángel Alberto Valle Favela y Carlos Núñez Ma Guillermina y Salguero Valenzuela Alma Gracia y Abasto de Conveniencia S.A. de C.V. Oral Mercantil por Cumplida la Ejecutoria. 1 Acdo. en Cuaderno_Amparo_Act. Núm. Exp. 437/2025 D. C. 30/2026.

Herrera Santana Ma Raquel Vs. HSBC Seguros S.A. de C.V. Grupo Financiero HSBC y HSBC México Sa Institución de Banca Múltiple Grupo Financiero HSBC. Oral Mercantil 1 Acdo. Núm. Exp. 70/2026.

Quejoso: Operadora Ganador Tv Azteca, S.A. de C.V. Vs. T. I. Ruis López Gerado y HSBC México Sa Institución de Banca Múltiple Grupo Financiero HSBC. Oral Mercantil Razón Garantías Físico. 2 Acdos. en Cuaderno_Amparo_Tercerista. Núm. Exp. 971/2025 Sent. 27.

Rr & Sg Transportes S.A. de C.V. Vs. Prodifam S.A. de C.V. Oral Mercantil Susp. Definitiva. 1 Acdo. Núm. Exp. 944/2025.

Rr & Sg Transportes S.A. de C.V. Vs. Prodifam S.A. de C.V. Oral Mercantil Oficio Susp. A. 4 Acdos. en Cuaderno_Amparo_Dem. Núm. Exp. 944/2025 Ind. 576/2026-V.

Secreto. Ejecutivo Civil 1 Acdo. Núm. Exp. 10/2026.

Secreto. Ejecutivo Civil 1 Acdo. Núm. Exp. 10/2026 Providencias Precautorias por Cuerda Separada.

Secreto. Ejecutivo Mercantil 2 Acdos. Núm. Exp. 1077/2025.

Secreto. Ejecutivo Mercantil 1 Acdo. Núm. Exp. 11/2026.

Secreto. Ejecutivo Mercantil 1 Acdo. Núm. Exp. 11/2026 Providencias Precautorias por Cuerda Separada.

Secreto. Oral Mercantil 1 Acdo. Núm. Exp. 1361/2025 Providencias Precautorias por Cuerda Separada.

Secreto. Ejecutivo Mercantil 2 Acdos. Núm. Exp. 151/2026.

Secreto. Providencias Precautorias Mercantil 2 Acdos. Núm. Exp. 177/2026.

Secreto. Ejecutivo Mercantil Oral Mercantil 1 Acdo. Núm. Exp. 241/2025.

Secreto. Ejecutivo Mercantil 1 Acdo. Núm. Exp. 351/2024.

Secreto. Ejecutivo Mercantil 1 Acdo. en Expedientillo. Núm. Exp. 470/2024 Archivo Destrucción.

Secreto. Oral Mercantil 1 Acdo. Núm. Exp. 627/2026.

NO PUBLICADOS

León Rubí Ivonne Vs. García Pérez Gilberto. Ejecutivo Mercantil no Publ. de su Fecha. 1 Acdo. Núm. Exp. 607/2024.

Martínez Flores Horacio Vs. Jiménez Sandoval Israel Erasmo. Ejecutivo Mercantil Oral Mercantil no Publ. de su Fecha. 2 Acdos. en Expedientillo. Núm. Exp. 437/2023 Archivo Judicial.

Secreto. Oral Mercantil no Publ. de su Fecha. 1 Acdo. en Incidente. Núm. Exp. 1237/2025 Providencias Precautorias.

Secreto. Oral Mercantil no Publ. de su Fecha. 1 Acdo. Núm. Exp. 1361/2025 Providencias Precautorias por Cuerda Separada.

Secreto. Providencias Precautorias Mercantil no Publ. de su Fecha. 1 Acdo. Núm. Exp. 201/2026.

Servicios de Arrendamiento Almirante S.A. de C.V. Vs. Kiav Electroconstrucciones S.A. de C.V. y Avilés Rivero Viridiana. Oral Mercantil no Publ. de su Fecha. 1 Acdo. Núm. Exp. 371/2026.

LA SECRETARIA DE ACUERDOS
LIC. GLORIA CAROLINA MURILLO LARRAÑAGA

SECRETARÍA "B"
ACUERDOS DEL 28 DE MAYO DEL 2026

Díaz Nieto Luis Alberto y Sandoval Ramírez Gabriela Vs. Tecnología Equipamiento y Servicios S.A. de C.V. Oral Civil Convenio. 1 Acdo. Núm. Exp. 1148/2025.

Espacio Hiza S.A. de C.V. Vs. García Rojas González y González José Antonio. Ejecutivo Mercantil 1 Acdo. Núm. Exp. 455/2025.

Figueroa Miranda Ariadna Vs. Banco Azteca Sa Institución de Banca Múltiple y Trans Unión de México Sa Sic y Circulo de Crédito S.A. de C.V. Sic. Oral Mercantil 2 Acdos. en Cuaderno_Amparo_Dem. Núm. Exp. 75/2025 Sent. 30 Mayo (Sic).

Lease For You S.A. de C.V. Vs. Centro Médico Jgl S.A. de C.V. y Lujan Irastorza Jesús Estuardo. Oral Mercantil 1 Acdo. Núm. Exp. 655/2024.

Parra Guerrero Virginia Vs. Consuelo Rosas Filiberto Enrique. Oral Mercantil Sicor 2. 3 Acdos. Núm. Exp. 1145/2025.

Rankmi Gestión de Personas S.A. de C.V. Vs. Camper Club México S.A. de C.V. Oral Mercantil 1 Acdo. Núm. Exp. 68/2026.

Salcedo Herrera Hermila Vs. Agricultura y Transportes S.A. Ejecutivo Mercantil Oral Mercantil 1 Acdo. Núm. Exp. 1018/2024.

Secreto. Ejecutivo Cuantía Menor Mercantil 1 Acdo. Núm. Exp. 1005/2025.

Secreto. Ejecutivo Mercantil Oral Oralidad Mercantil 2 Acdos. Núm. Exp. 1182/2025.

Secreto. Providencias Precautorias Mercantil 1 Acdo. Núm. Exp. 22/2026.

Secreto. Ejecutivo Mercantil 2 Acdos. Núm. Exp. 375/2025.

Secreto. Ejecutivo Mercantil Oral Mercantil 1 Acdo. Núm. Exp. 405/2025.

Secreto. Ejecutivo Mercantil 1 Acdo. Núm. Exp. 455/2026.

Secreto. Ejecutivo Mercantil Dada. 1 Acdo. en Incidente. Núm. Exp. 578/2025 Providencias Precautorias.

Secreto. Providencias Precautorias Mercantil Dada. 1 Acdo. Núm. Exp. 582/2026.

Secreto. Ejecutivo Mercantil 1 Acdo. Núm. Exp. 645/2026.

Secreto. Providencias Precautorias Mercantil 1 Acdo. Núm. Exp. 675/2025.

Secreto. Ejecutivo Cuantía Menor Mercantil Expedientillo. 1 Acdo. en Expedientillo. Núm. Exp. 768/2025 Destrucción.

Torres Almazán Ricardo Héctor Vs. González Barba Daniel Yair y Barba Sánchez Martha Elsa. Juris. Voluntaria Civil 2 Acdos. Núm. Exp. 388/2026.

La Península Compañía Constructora S.A. de C.V. Vs. Cyro Construcciones S.A. de C.V. y Rodríguez Rodríguez Cipriano y del Moral Luna María Zoila. Oral Mercantil 1 Acdo. Núm. Exp. 958/2025.

NO PUBLICADO

Garfias Muñoz Jorge y Torres Manjarrez Claudia Eloísa Vs. Ruanova Salazar Edric y Tello Cerrachi Neveska Margarita y Navedo Cubero María del Consuelo Marina. Oral Mercantil no Publ. de su Fecha. 1 Acdo. Núm. Exp. 428/2026.

LA SECRETARIA DE ACUERDOS
LIC. GLORIA CAROLINA MURILLO LARRAÑAGA

SECRETARÍA "C"
ACUERDOS DEL 28 DE MAYO DEL 2026

Aparatos Electromecánicos Von Haucke S.A. de C.V. Vs. Publicidad Exterior Fbc S.A. de C.V. y Sandoval Domínguez Luis Enrique y Finn Barajas Marco Antonio y y-o. Fin. Barajas Marco Antonio. Ejecutivo Mercantil 1 Acdo. Núm. Exp. 363/2025.

Arias Reza Omar Vs. Sánchez Rosiles Rebeca. Ejecutivo Mercantil 1 Acdo. Núm. Exp. 1323/2025.

Banco Santander México Sociedad Anónima Institución de Banca Múltiple Grupo Financiero Santander México Vs. Pérez Chávez Marina. Ejecutivo Mercantil 1 Acdo. en Incidente. Núm. Exp. 766/2025 Cuad. de Providencias Precautorias 16/10/2025.

Caja de Previsión de la Policía Preventiva de la Ciudad de México Vs. Alatorre Estrada Alfredo. Oral Civil Razon Actuarial Sin Diligenciar. 1 Acdo. Núm. Exp. 316/2026.

Chavolla Magaña Leticia y Chavolla Contreras (su Suc) José Ney Augusto Vs. Scotiabank Inverlat, S.A. Institución de Banca Múltiple, Grupo Financiero Scotiabank Inverlat. Oral Mercantil 1 Acdo. Núm. Exp. 706/2022 Tomo Iii.

Daimler Financial Services México, S. de R. L. de C.V. Vs. Innovación Agavera Sociedad de Responsabilidad Limitada de Capital Variable y López Cortés Sergio Armando. Ejecutivo Mercantil Desechamiento. 1 Acdo. Núm. Exp. 933/2025.

Financial And Tax Secoco Services S.A. de C.V. Vs. Ht Labels. Medios Preparatorios Mercantil 1 Acdo. Núm. Exp. 483/2026.

Martínez González Miguel Alfonso Vs. Becerra Cantero Eric. Ejecutivo Mercantil 2 Acdos. Núm. Exp. 1093/2025.

Mercedes Benz Mobility México S de R L de C V Vs. Villalba Herrera Dante Jesús y Aguilar Portillo Marco Antonio. Ejecutivo Mercantil Oral Oralidad Mercantil 1 Acdo. Núm. Exp. 1290/2025.

Nadro Sapi de C.V. Vs. Mora Franco José Ángel y Sánchez Dávalos Jorge Luis. Ejecutivo Mercantil 5 Acdos. Núm. Exp. 776/2025.

SOLO CONSULTA
SOLO CONSULTA
SOLO CONSULTA

Núñez Morales Francisco Javier. Oral Mercantil 2 Acdos. Núm. Exp. 600/2026.
Prestemos Sapi de C.V. Vs. Delfín Aguirre Noel. Ejecutivo Mercantil 1 Acdo. Núm. Exp. 303/2026.
Royal Asia Spa S de R.L. de C.V. Vs. Casa Easter S.A. de C.V. Oral Mercantil 2 Acdos. Núm. Exp. 1173/2025.
Saltiel Barag y Copropietarios Ariel Jacobo Vs. Policaucho Industrial, S.A. de C.V. Oral Mercantil 1 Acdo. Núm. Exp. 539/2026.
Secreto. Ejecutivo Mercantil Oral Oralidad Mercantil 1 Acdo. Núm. Exp. 213/2026.
Secreto. Oral Mercantil 2 Acdos. en Incidente. Núm. Exp. 216/2025 Cuad. de Providencias Precautorias.
Secreto. Ejecutivo Mercantil 1 Acdo. en Incidente. Núm. Exp. 219/2025 Providencias Precautorias Ii.
Secreto. Ejecutivo Mercantil 1 Acdo. en Incidente. Núm. Exp. 563/2026 Cuad. de Providencias Precautorias 25-05-25.
Secreto. Ejecutivo Mercantil 1 Acdo. Núm. Exp. 573/2026.
Universal de Servicios Patrimoniales Sapi de C.V. Sofom Enr Vs. Coronel Díaz María Yesenia Esmeralda. Ejecutivo Mercantil 1 Acdo. Núm. Exp. 1043/2025.
NO PUBLICADOS
Estafeta Mexicana, S.A. de C.V. Vs. Arzola Enríquez Jesús. Oral Civil No Público de su Fecha. 2 Acdos. Núm. Exp. 1176/2025.
Nadro Sapi de C.V. Vs. Mora Franco José Ángel y Sánchez Dávalos Jorge Luis. Ejecutivo Mercantil No Público de su Fecha. 1 Acdo. Núm. Exp. 776/2025.
Secreto. Ejecutivo Mercantil No Público de su Fecha. 1 Acdo. Núm. Exp. 433/2026.

LA SECRETARIA DE ACUERDOS
LIC. GLORIA CAROLINA MURILLO LARRAÑAGA

CUADRAGÉSIMO PRIMERO DE LO CIVIL DE PROCESO ORAL

SECRETARÍA "A"
ACUERDOS DEL 28 DE MAYO DEL 2026

BBVA México Sociedad Anónima Institución de Banca Múltiple Grupo Financiero BBVA México Vs. Ortiz Sánchez Rodrigo. Oral Mercantil Respuesta Ine Con Info. 5 Acdos. Núm. Exp. 1292/2025.
BBVA México Sociedad Anónima Institución de Banca Múltiple Grupo Financiero BBVA México Vs. Ortiz Sánchez Rodrigo. Oral Mercantil Respuesta Fgr Sin Info. 2 Acdos. Núm. Exp. 1361/2025.
BBVA México, Sociedad Anónima, Institución de Banca Múltiple, Grupo Financiero BBVA México Vs. Gómez Miranda Mayra Lucero. Oral Mercantil Señala Nuevo Domicilio, Ordena Cédula. 1 Acdo. Núm. Exp. 1123/2025.
Crédito Único, S.A. de C.V., S. O. F. O. M., E. N. R. Vs. Cruz Puente Jonathan. Oral Mercantil Respuesta Secretariado Eje Snsp Con Info. 3 Acdos. Núm. Exp. 203/2026.
Herrera Hernández Roxana del Pilar Vs. Planeación y Desarrollos Roone S.A. de C.V. Oral Civil Señala Nuevo Domicilio, Ordena Cédula. 1 Acdo. Núm. Exp. 503/2024.
Martínez Veliz Rogelio Eduardo Vs. Grupo Karisa, S.A. de C.V. y Carrizales Domínguez Julio César. Ejecutivo Mercantil Oral Mercantil Respuesta Semovi Sin Info. 1 Acdo. Núm. Exp. 253/2021 Segundo Tomo.
Policía Bancaria e Industrial como Cuerpo de Proximidad de la Secretaria de Seguridad Ciudadana del Gobierno de la Ciudad de México Vs. Compañía Comercializadora de Fibras, S.A. de C.V. Oral Civil No Ha Lugar. 1 Acdo. Núm. Exp. 230/2022 Tomo Ii.
Secreto. Ejecutivo Mercantil Respuesta Cnbv. 2 Acdos. Núm. Exp. 102/2025.
Secreto. Ejecutivo Mercantil Recepción de Documentos Destrucción. 1 Acdo. Núm. Exp. 291/2026.
Secreto. Ejecutivo Mercantil Dada Nueva Cuenta. 1 Acdo. Núm. Exp. 382/2026.
Secreto. Ejecutivo Mercantil Recepción de Documentos Destrucción. 1 Acdo. Núm. Exp. 383/2025.
Secreto. Oral Mercantil Recepción de Documentos Destrucción. 1 Acdo. Núm. Exp. 481/2026.
Secreto. Ejecutivo Mercantil Devuelve Minuta. 2 Acdos. Núm. Exp. 520/2024.
Toyota Financial Services México S.A. de C.V. Vs. Valenzuela García Luz Haydee. Ejecutivo Mercantil Se Deja Sin Efectos Interl. por Amparo Concedido. 1 Acdo. Núm. Exp. 161/2026.
AUDIENCIA NO PUBLICADA
Durán Bedolla Alexis Vs. Kunda Lini Constructora S.A. de C.V. Acta de Aud. no Publ. Oral Mercantil. 1 Audiencia. Núm. Exp. 312/2026.
SENTENCIA INTERLOCUTORIA
Secreto. Ejecutivo Mercantil Sent. Interl. en Cump. Ejecutoria 1 Núm. Exp. 161/2026

LA SECRETARIA DE ACUERDOS
LIC. SILVIA SOCORRO CORNEJO CABALLERO

SECRETARÍA "B"
ACUERDOS DEL 28 DE MAYO DEL 2026

Arredondo Escobar Pamela Vs. Grupo Raíz Imb S.A. de C.V. Jurisdicción Voluntaria Oral Mercantil Admite Demanda. 1 Acdo. Núm. Exp. 626/2026.
Caja de Previsión de la Policía Preventiva de la Ciudad de México Vs. Gómez Hernández Eustasio. Oral Civil Dada Nueva Cuenta. 1 Acdo. Núm. Exp. 645/2025.
Latapi Sarre Gerardo Vs. Van de Lagemaat Sander y Versteeg Zebadua Cornelius Daniel. Medios Preparatorios Mercantil Ratificar Firma. 1 Acdo. Núm. Exp. 495/2024 Tomo Ii.
Secreto. Ejecutivo Mercantil Exh. Diligenciado. 1 Acdo. Núm. Exp. 504/2025.
Secreto. Ejecutivo Mercantil Admite Demanda. 1 Acdo. Núm. Exp. 560/2026.
Secreto. Oral Mercantil Recepción de Documentos Destrucción. 1 Acdo. Núm. Exp. 586/2026.
Secreto. Providencias Precautorias Oral Mercantil Prevencion. 1 Acdo. Núm. Exp. 624/2026.
Audiencia
Ikus Fashion Sapi de C.V. Vs. Grupo Mexicano de Seguros S.A. de C.V. Gmx Seguros. Acta de Aud. de Juic. Oral Mercantil. 1 Audiencia. Núm. Exp. 884/2025.
Pérez Herrera José Luis Vs. Gracida Ruíz Alejandro. Aud. de Ley Ejecutivo Mercantil. 1 Audiencia. Núm. Exp. 1026/2025.
SENTENCIA DEFINITIVA DEL 28 DE MAYO DEL 2026
Ikus Fashion Sapi de C.V. Vs. Grupo Mexicano de Seguros S.A. de C.V. Gmx Seguros. Oral Mercantil Sent. Def. 1 Núm. Exp. 884/2025

EL SECRETARIO DE ACUERDOS
LIC. RUBÉN RESÉNDIZ SIERRA

SECRETARÍA "C"
ACUERDOS DEL 28 DE MAYO DEL 2026

Anaya Ceballos Jesús Vs. Dhl Express México, S.A. de C.V. Oral Civil Admite Demanda. 1 Acdo. en Amparo. Núm. Exp. 588/2025 Amparo Directo Quejoso: Dem. Sent. Def.
Carrillo Chávez Érika Vs. Aminta Inmobiliaria S de R.L. de C.V. Oral Mercantil Debe Estarse. 2 Acdos. Núm. Exp. 367/2026.
García Fragoso José Luis Vs. Virrueta Fernández Sergio. Ejecutivo Mercantil Una Vez que Devuelva Traslado. 1 Acdo. Núm. Exp. 307/2026.
Limón Rodríguez Gerardo Arturo Vs. Serrano Guerra Danna Ithzel. Ejecutivo Mercantil Oral Mercantil Autorización. 1 Acdo. Núm. Exp. 637/2025.
Operadora Falcón, S.A. P. I. de C.V., Sofom, E. N. R. Vs. Alonso Montagner Julio Ángel. Ejecutivo Mercantil Concede Suspensión. 1 Acdo. en Amparo. Núm. Exp. 67/2026 Amparo Indirecto Quejoso: Dem. Inc. Prov. Prec.
Secreto. Ejecutivo Mercantil Recepción de Documentos Destrucción. 1 Acdo. Núm. Exp. 588/2026.
Secreto. Providencias Precautorias Oral Mercantil Requerimiento de Documentos. 1 Acdo. Núm. Exp. 639/2026.
Trejo Morales Evelyn Quetzalli y Sandoval Arias Alan Yoali Vs. Mojica Vázquez Jorge Eugenio. Oral Civil Contesta Infonavit. 1 Acdo. Núm. Exp. 457/2025.
AUDIENCIA
Rodríguez Gutiérrez Edgar Vs. Partida Argadoña Carolina del Rocío. Acta Mínima Aud. Prelim. Oral Civil. 1 Audiencia. Núm. Exp. 119/2026.

EL SECRETARIO DE ACUERDOS
LIC. JORGE JESÚS MORALES DAMIÁN

SOLO CONSULTA
SOLO CONSULTA
SOLO CONSULTA

CUADRAGÉSIMO SEGUNDO DE LO CIVIL DE PROCESO ORAL

SECRETARÍA "A"
ACUERDOS DEL 28 DE MAYO DEL 2026

Buzo Álvarez Francisco Javier Vs. Ford Credit de México S.A. de C.V. Sofom Er y Cambher Noreste S.A. de C.V. Nul. de Contrato Oralidad Mercantil Aclaracion. 1 Acdo. Núm. Exp. 837/2025.
Construcciones y Renta de Maquinaria Moreno S.A. de C.V. Vs. Residencial Maranta Dos Sapi. Cump. de Contrato Oralidad Mercantil 1 Acdo. Núm. Exp. 617/2026.
Correa Rotter José Ricardo Vs. Velins S.A. de C.V. y Rentaplaza S.C. y Orozco Mora Pedro Antonio. Oral Mercantil Turno Al Actuario. 1 Acdo. Núm. Exp. 691/2025.
Hir Pyme, S.A. de C.V., Sociedad Financiera de Objeto Múltiple, Enr Vs. Tecnología para las Artes Gráficas, S.A. de C.V. y Zúñiga Villagómez José Encarnacion. Ejecutivo Mercantil Oral Mercantil Se Apersona Apoderado Actor. 1 Acdo. Núm. Exp. 1093/2021 Tomo Ii.
Instituto del Fondo Nacional para el Consumo de Los Trabajadores Vs. Reyes Serrano Juan César. Oral Mercantil Oficios Busqueda. 1 Acdo. Núm. Exp. 287/2026.
Kyocera Document Solutions México S.A. de C.V. Vs. Kyocopia Digital Sapi de C.V. Oral Mercantil Vista Con Oficio. 3 Acdos. Núm. Exp. 147/2022 Tomo Ii.
Miriv Servicios Legales S.A. de C.V. Vs. Chacón Díaz Cristóbal y Industrias y Tecnologías Chacón S.A. de C.V. Medios Preparatorios Civil Expedientillo. 1 Acdo. en Expedientillo. Núm. Exp. 97/2025 Expdllo.
Nestle México S.A. de C.V. y Marcas Nestle S.A. de C.V. Vs. Kaizen Cookies S.A. de C.V. Oral Mercantil Requisitos Exhorto. 1 Acdo. Núm. Exp. 731/2023.
Pelagio Escobedo María Teresa Vs. Amézcua Aviña Alejandro y Instituto Educativo Anavac de Zamora A.C. Ejecutivo Mercantil Oral Mercantil Auto Tramite. 1 Acdo. Núm. Exp. 217/2024.
Polivom Ruedas y Rodajas S.A. de C.V. Vs. Pérez Suárez Arnaiz Juan José. Oral Mercantil Requerimiento Demandado. 1 Acdo. Núm. Exp. 1111/2025.
Préstamos Felices en 15 Minutos S.A. de C.V. Sofom Enr Vs. Cuéllar Miranda Patricia. Ejecutivo Mercantil No Admite Incidente. 1 Acdo. Núm. Exp. 93/2025.
Secreto. Ejecutivo Mercantil Razon Sin Diligenciar. 1 Acdo. Núm. Exp. 131/2026.
Secreto. Ejecutivo Mercantil Vista Con Oficio. 1 Acdo. Núm. Exp. 209/2025.
Secreto. Providencias Precautorias Mercantil Informe a Colegiado. 1 Acdo. Núm. Exp. 223/2024 Tomo Ii.
Secreto. Medios Preparatorios a Juic. Ejecutivo Mercantil Oral Oralidad Mercantil Copias Certificadas. 1 Acdo. Núm. Exp. 223/2026.
Secreto. Ejecutivo Mercantil Oral Oralidad Mercantil Auto Tramite. 1 Acdo. Núm. Exp. 295/2026.
Secreto. Ejecutivo Mercantil Oral Oralidad Mercantil Prevencion. 1 Acdo. Núm. Exp. 569/2026.
Secreto. Ejecutivo Mercantil 1 Acdo. Núm. Exp. 621/2026.
Secreto. Ejecutivo Mercantil 1 Acdo. Núm. Exp. 623/2026.
Secreto. Ejecutivo Mercantil 1 Acdo. Núm. Exp. 625/2026.
Secreto. Providencias Precautorias Mercantil 1 Acdo. Núm. Exp. 627/2026.
Secreto. Ejecutivo Mercantil Oficios Busqueda. 1 Acdo. Núm. Exp. 715/2025.
Sotelo Martínez Juan José su Sucesión Vs. Rodríguez Miranda José Luis. Ejecutivo Mercantil Tramite. 1 Acdo. Núm. Exp. 713/2023.
Target Comunicaciones S.C. Vs. el Financiero Marketing S.A. de C.V. Oral Mercantil Razon Sin Diligenciar. 1 Acdo. en Amparo. Núm. Exp. 643/2023 Amparo Directo Demandado.
Vargas Gómez Rodrigo Vs. Flores Mendoza Carlota. Oral Civil Destruccion. 1 Acdo. Núm. Exp. 355/2026 Principal.
AUDIENCIA
Refrigeración Equipos y Controles Sa Vs. HSBC México Sa Institución de Banca Múltiple Grupo Financiero HSBC. Señala Aud. Prelim. Oral Mercantil. 1 Audiencia. Núm. Exp. 349/2023 Tomo Ii.

EL SECRETARIO DE ACUERDOS
LIC. VÍCTOR MANUEL SILVEYRA GÓMEZ

SECRETARÍA "B"
ACUERDOS DEL 28 DE MAYO DEL 2026

4g S Consulting S.A. de C.V. Vs. Factor Pesca S.A. de C.V. Medios Preparatorios a Juic. Oral Mercantil Oralidad Mercantil 2 Acdos. Núm. Exp. 414/2026.
Administración de Bienes Inmuebles Perseo S.A. de C.V. Vs. Vilches Hernández Francisco y Márquez Cravioto Fabiana. Resc. de Contrato Oralidad Mercantil 1 Acdo. Núm. Exp. 630/2026.
BBVA México Sa Institución de Banca Múltiple Grupo Financiero BBVA México Vs. Medina García Alejandro. Cump. de Contrato Oralidad Mercantil Admision. 1 Acdo. Núm. Exp. 622/2026.
BBVA México Sociedad Anónima Institución de Banca Múltiple Grupo Financiero BBVA México Vs. Béjarano Gamez Aldo. Cump. de Contrato Oralidad Mercantil 1 Acdo. Núm. Exp. 624/2026.
Camacho Miranda Jordán Elpidio Vs. López Vega Edilberto. Oral Mercantil Girar Oficio. 1 Acdo. Núm. Exp. 804/2022 Principal.
Cetelem S.A. de C.V. Sociedad Financiera de Objeto Múltiple Entidad Regulada Grupo Financiero Inbursa antes Cetelem S.A. de C.V. Sociedad Financiera de Objeto Múltiple Entidad Regulada Vs. Landeros Flores Ericka Liliana. Ejecutivo Mercantil Cumplida la Ejecutoria. 1 Acdo. en Amparo. Núm. Exp. 694/2025 Amparo Directo Actor Cetelem.
Distribuidora Liverpool S.A. de C.V. Vs. Navarro Martínez María Eugenia. Oral Mercantil 1 Acdo. Núm. Exp. 390/2025.
Excprofama S.C. Vs. Ingeniería y Construcciones Dyven. Oral Mercantil Devuelvase Documentos. 1 Acdo. Núm. Exp. 62/2025 Principal.
H3 Ingeniería y Construcción S.A. de C.V. Vs. Desarrolladora de Infraestructura Puerto Escondido S.A. de C.V. Resc. de Contrato Oralidad Mercantil 1 Acdo. Núm. Exp. 504/2026.
Hjmg Solutions Sapi de C.V. Vs. Osornio Tokunhaga Jorge y Falcón Herrera Andrés. Ejecutivo Mercantil Oral Mercantil Turno Oficios. 1 Acdo. Núm. Exp. 184/2024.
Secreto. Ejecutivo Mercantil 1 Acdo. Núm. Exp. 1122/2025.
Secreto. Ejecutivo Mercantil 1 Acdo. Núm. Exp. 160/2026.
Secreto. Providencias Precautorias Mercantil Elaborar Cédula. 1 Acdo. Núm. Exp. 174/2026.
Secreto. Ejecutivo Mercantil Exhiba Folio Real. 1 Acdo. Núm. Exp. 230/2026.
Secreto. Ejecutivo Mercantil 1 Acdo. Núm. Exp. 412/2026.
Secreto. Ejecutivo Mercantil Oral Oralidad Mercantil Turno Siara. 1 Acdo. Núm. Exp. 460/2026.
Secreto. Oral Mercantil 1 Acdo. Núm. Exp. 570/2026.
Secreto. Ejecutivo Mercantil Oral Mercantil Autorizacion. 2 Acdos. Núm. Exp. 622/2024.
Secreto. Ejecutivo Mercantil Oral Mercantil Elaborar Exhorto. 1 Acdo. Núm. Exp. 734/2024 Principal.
Secreto. Ejecutivo Mercantil Aud. de Ley. 1 Acdo. Núm. Exp. 90/2026.
Secreto. Ejecutivo Mercantil Vista. 1 Acdo. Núm. Exp. 934/2024.

EL SECRETARIO DE ACUERDOS
LIC. SERAFÍN SALAZAR TORRES

SECRETARÍA "C"
ACUERDOS DEL 28 DE MAYO DEL 2026

Banco Santander México S.A., Institución de Banca Múltiple Grupo Financiero Santander México Vs. Ordóñez Vela Misraim Jafet. Ejecutivo Mercantil Informe Previo y Justificado. 2 Acdos. en Amparo. Núm. Exp. 488/2025 Amparo Dem. 27/05/26.
Ekscelenko, S.A., Promotora de Invernasión de C.V., Sofom Entidad No Regulada Vs. Smart Frut S.A. de C.V. y Verdin de Los Santos Ricardo. Providencias Precautorias Mercantil Expedientillo. 1 Acdo. en Expedientillo_Expediente_No_Conocido. Núm. Exp. 356/2024 Expdllo.
Grupo Real de Catorce S.A. de C.V. Vs. Becherell Castorena Eduardo y Jiménez Esparza Juan Benjamín y Automatizaciones y Proyectos de Ingeniería S.A. de C.V. y Comisión para la Reconstrucción de la Ciudad de México Actualmente Secretaria de Desarrollo Urbano y Vivienda Seduvi. Oral Mercantil 2 Acdos. Núm. Exp. 318/2025.
Martínez Rodríguez Roberto Vs. Cruz Pérez Luis Manuel. Medios Preparatorios a Juic. Ejecutivo Mercantil Oral Oralidad Mercantil 1 Acdo. Núm. Exp. 6/2025.
Mazas y Tambores Divan S.A. de C.V. Vs. BBVA México Sa Institución de Banca Múltiple Grupo Financiero BBVA México. Oral Mercantil Se Ha Cumplido. 1 Acdo. en Amparo. Núm. Exp. 526/2023 Amparo Directo.
Refrigeración Equipos y Controles Sa Vs. HSBC México Sa Institución de Banca Múltiple Grupo Financiero HSBC. Oral Mercantil Señalamiento de Aud. Preliminar. 1 Acdo. Núm. Exp. 846/2025.
Secreto. Ejecutivo Mercantil Se Cita a Sent. Interlocutoria. 1 Acdo. Núm. Exp. 1038/2025.

SOLO CONSULTA
SOLO CONSULTA
SOLO CONSULTA

Secreto. Ejecutivo Mercantil Oral Oralidad Mercantil Diverso Proveído. 2 Acdos. Núm. Exp. 316/2026.
Secreto. Ejecutivo Mercantil Diverso Proveído. 2 Acdos. Núm. Exp. 318/2026.
Secreto. Ejecutivo Mercantil 1 Acdo. Núm. Exp. 568/2026.
Secreto. Ejecutivo Mercantil Oral Oralidad Mercantil 1 Acdo. Núm. Exp. 576/2026.
Secreto. Providencias Precautorias Mercantil 1 Acdo. Núm. Exp. 626/2026.
Secreto. Providencias Precautorias Mercantil 1 Acdo. Núm. Exp. 628/2026.
Secreto. Ejecutivo Mercantil Turno Exhorto. 1 Acdo. Núm. Exp. 768/2022 Tomo Ii.
Vivoxie S de R.L. de C.V. Vs. Herrajes y Acabos Metálicos S.A. de C.V. Oral Mercantil Turno Exhorto. 1 Acdo. Núm. Exp. 516/2023.

EL SECRETARIO DE ACUERDOS
LIC. SERAFÍN SALAZAR TORRES

CUADRAGÉSIMO TERCERO DE LO CIVIL DE PROCESO ORAL

SECRETARÍA "A"
ACUERDOS DEL 28 DE MAYO DEL 2026

Alcantar Rodríguez Alma Rosa Vs. Available Finances S.A. de C.V. y Trans Unión de México Sa Sic y Circulo de Crédito S.A. de C.V. Sic. Oral Mercantil Auto. 1 Acdo. Núm. Exp. 1137/2025.
Alcántara Zavala Mayra del Carmen Vs. Seguros Banorte S.A. de C.V. Grupo Financiero Banorte. Oral Mercantil Acuerdo. 2 Acdos. Núm. Exp. 233/2024.
Alcántara Zavala Mayra del Carmen Vs. Seguros Banorte S.A. de C.V. Grupo Financiero Banorte. Oral Mercantil Acuerdo. 1 Acdo. en Amparo. Núm. Exp. 233/2024 Amparo Indirecto 543/2026.
Ángeles Martínez Adán Vs. Banco Santander México Sa Institución de Banca Múltiple Grupo Financiero Santander México. Oral Mercantil Entrega de Billete. 1 Acdo. Núm. Exp. 604/2025.
Arbokel, S.A. de C.V. Vs. Recrefam, S.A. de C.V. y Grupo Diniz, S.A. P. I. de C.V. Oral Mercantil Amparo. 1 Acdo. en Amparo. Núm. Exp. 487/2026 Amparo Directo Parte Actora 27 Mayo 2026.
Ávalos García Gerardo Federico Vs. Dicafhe Sociedad Anónima de Capital Variable. Oral Civil Auto. 1 Acdo. Núm. Exp. 501/2026.
Figueroa Prieto María del Refugio Macrina Vs. Star Haus S.A. de C.V. y Mercedes Benz México S de R.L. de C.V. y Mercedes Benz Internacional S de R.L. de C.V. Oral Civil Auto. 1 Acdo. Núm. Exp. 887/2025 Segundo Tomo.
Fragoso Ponce Manuel Vs. Grupo Nacional Provincial Sab. Oral Mercantil Prevención. 1 Acdo. Núm. Exp. 631/2026.
Grupo Interemprende S.A. de C.V. Vs. Scotiabank Inverlat Sa Institución de Banca Múltiple Grupo Financiero Scotiabank Inverlat. Oral Mercantil Auto. 1 Acdo. Núm. Exp. 470/2025.
House Of Fuller S de R.L. de C.V. Vs. Nájera Silva Margarita. Oral Mercantil Aclare. 1 Acdo. Núm. Exp. 1239/2025.
Importadora de Vehículos Orientales S.A. de C.V. Vs. Zoommotos S.A. de C.V. Ejecutivo Mercantil Copias Certificadas. 1 Acdo. Núm. Exp. 19/2026.
Industrias Chahin de Orizaba Sociedad Anónima de Capital Variable Vs. Artículo 10, Sociedad de Responsabilidad Limitada de Capital Variable. Juris. Voluntaria Civil Auto. 1 Acdo. Núm. Exp. 497/2026.
Inmobiliaria Mehe, S.A. de C.V. Vs. Productos Mendoza, S.A. de C.V. Oral Mercantil Razon Actuarial. 1 Acdo. Núm. Exp. 861/2025.
Jiménez Rotunno Miguel Ángel Vs. HSBC México Sa Institución de Banca Múltiple Grupo Financiero HSBC y Trans Unión de México Sociedad Anónima Sociedad de Información Crediticia. Oral Mercantil Auto. 1 Acdo. Núm. Exp. 1014/2024.
Megalogistica de Alimentación S.A. de C.V. Vs. Operadora de Alimentos Nápoles Sapi de C.V. Oral Mercantil Entrega de Documentos. 1 Acdo. Núm. Exp. 1024/2025.
Molina Sánchez Arturo Vs. Seguros Argos, S.A. de C.V. Oral Mercantil Requerimiento. 1 Acdo. Núm. Exp. 633/2026.
Operadora Cicsa, S.A. de C.V. Vs. Suministros y Habilitados, S.A. de C.V. Oral Mercantil Devolución de Exhorto. 1 Acdo. Núm. Exp. 787/2022.
Pearson Educación de México S.A. de C.V. Vs. Santa Cruz Hernández Reyna. Ejecutivo Mercantil Oral Mercantil Auto. 1 Acdo. Núm. Exp. 767/2022.
Prado Cipriano Roberto Carlos Vs. Novamper Construcción de México S.A. de C.V. Oral Mercantil Razon Actuarial. 1 Acdo. Núm. Exp. 900/2025.
Secreto. Ejecutivo Mercantil Acuerdo. 2 Acdos. Núm. Exp. 1213/2025.
Secreto. Ejecutivo Mercantil Acuerdo. 1 Acdo. Núm. Exp. 129/2026.
Secreto. Ejecutivo Mercantil Auto. 1 Acdo. Núm. Exp. 244/2026.
Secreto. Ejecutivo Mercantil Razon Actuarial. 1 Acdo. Núm. Exp. 451/2026.
Secreto. Ejecutivo Mercantil Oral Mercantil Entrega de Documentos. 1 Acdo. Núm. Exp. 503/2025.
Secreto. Ejecutivo Mercantil Oral Mercantil Entrega de Documentos. 1 Acdo. Núm. Exp. 504/2026.
Secreto. Ejecutivo Mercantil Oral Mercantil Acuerdo. 1 Acdo. Núm. Exp. 567/2026.
Secreto. Ejecutivo Mercantil Desechamiento. 1 Acdo. Núm. Exp. 573/2026.
Secreto. Ejecutivo Mercantil Admisión Con Providencias. 1 Acdo. Núm. Exp. 574/2026.
Secreto. Ejecutivo Mercantil Oral Mercantil Admisión. 1 Acdo. Núm. Exp. 577/2026.
Secreto. Ejecutivo Mercantil Oral Mercantil Desechamiento. 1 Acdo. Núm. Exp. 581/2026.
Secreto. Providencias Precautorias Mercantil Admisión. 1 Acdo. Núm. Exp. 624/2026.
Secreto. Medios Preparatorios Mercantil Desechamiento. 1 Acdo. Núm. Exp. 630/2026.
Seguridad Privada Osoteam, S.A. de C.V. Vs. Operadora Eclectic, S.A. de C, V, y Macphail Trouyet George. Oral Mercantil Auto. 1 Acdo. Núm. Exp. 411/2026.
Sevy Levy Rafael Vs. Bárcenas Martínez Brandon y García López Francisco Alberto. Oral Mercantil Prevención. 1 Acdo. Núm. Exp. 1167/2025.
Sigpack S.A. de C.V. Vs. Big Plastics S de R.L. de C.V. Oral Mercantil Debera Estarse. 2 Acdos. Núm. Exp. 71/2022.
Unifin Financiera Sab de C.V. Vs. Invernaderos Hidroponicos la Bonita Sapi de C.V. y Weisz Contente Iliana. Providencias Precautorias Mercantil Acuerdo. 1 Acdo. en Expedientillo. Núm. Exp. 863/2021 Expdllo. de Amparo 174/2026-4.

LA SECRETARIA DE ACUERDOS
LIC. GRETA ILIANA GARCÍA ORTIZ

SECRETARÍA "B"
ACUERDOS DEL 28 DE MAYO DEL 2026

BBVA México Sa Institución de Banca Múltiple Grupo Financiero BBVA México Vs. Sigler Dorado Mark. Oral Mercantil Caducidad. 1 Acdo. Núm. Exp. 455/2025.
BBVA México Sociedad Anónima Institución de Banca Múltiple Grupo Financiero BBVA México Vs. Nadal Rosas Luis Manuel. Oral Mercantil Admisión Con Providencias. 1 Acdo. Núm. Exp. 528/2026.
BBVA México Sociedad Anónima Institución de Banca Múltiple Grupo Financiero BBVA México Vs. Vázquez Vallejo Iván. Oral Mercantil Admisión Con Providencias. 1 Acdo. Núm. Exp. 522/2026.
BBVA México, Sociedad Anónima, Institución de Banca Múltiple, Grupo Financiero BBVA México. Vs. Silva Dos Santos Erinete. Oral Mercantil Acuerdo. 1 Acdo. Núm. Exp. 685/2025.
Cf Tech S.A. de C.V. Sofom Enr Vs. Booko Holding México S.A. de C.V. y Sotelo Lerma Mauricio Alejandro. Oral Mercantil Autr. Sigj Actora. 1 Acdo. Núm. Exp. 322/2026.
Consorcio Mendoza y Cortez S.A. de C.V. Vs. Reyes Hernández Armando. Ejecutivo Mercantil Acuerdo. 1 Acdo. Núm. Exp. 552/2025.
Financiera Sustentable de México S.A. de C.V. Sfp Vs. Organicos Milenarios S.A. de C.V. y Almeida Torres Mario. Oral Mercantil Entrega de Documentos. 1 Acdo. Núm. Exp. 516/2026.
Macro Proyecto Inmobiliario Jupiter. Juris. Voluntaria Civil Desechamiento. 1 Acdo. Núm. Exp. 632/2026.
Martínez Bastida Irene Vs. Islas Arrollo Tomás y García de Islas Francisca y También Conocida como Francisca García Vega. Oral Civil Acuerdo. 1 Acdo. Núm. Exp. 908/2025.
Secreto. Ejecutivo Mercantil Sre. 1 Acdo. Núm. Exp. 1075/2025.
Secreto. Ejecutivo Mercantil Oral Mercantil Razon Actuarial. 1 Acdo. Núm. Exp. 1206/2025.
Secreto. Providencias Precautorias Mercantil Acuerdo. 1 Acdo. Núm. Exp. 122/2024.
Secreto. Ejecutivo Mercantil Oral Mercantil Acuerdo. 2 Acdos. Núm. Exp. 1316/2025.

SOLO CONSULTA

Secreto. Providencias Precautorias Mercantil Turnese. 1 Acdo. Núm. Exp. 225/2026.
Secreto. Ejecutivo Mercantil Oral Mercantil Acuerdo. 1 Acdo. Núm. Exp. 302/2023.
Secreto. Oral Mercantil Acuerdo. 1 Acdo. en Incidente. Núm. Exp. 455/2025 Providencias Precautorias.
Secreto. Ejecutivo Mercantil Girar Oficio. 1 Acdo. en Expedientillo. Núm. Exp. 572/2021.
Secreto. Ejecutivo Mercantil Oral Mercantil Acuerdo. 1 Acdo. Núm. Exp. 896/2024.
Secreto. Ejecutivo Mercantil Acuerdo. 1 Acdo. Núm. Exp. 92/2026.
Sociedad Cooperativa Trabajadores de Pascual Scl Vs. Grupo Puma Abarrotero S.A. de C.V. y Figueroa Chernovetzky Daniel. Oral Mercantil Publicaciones de Edictos. 1 Acdo. Núm. Exp. 946/2024.
Sofimex Institución de Garantías S.A. Vs. Pemsa, S. de R. L. de C.V. y Gorostieta y Cadena María Guadalupe. Oral Mercantil Imss. 3 Acdos. Núm. Exp. 1365/2025.
NO PUBLICADOS
De Lira Limón Erendira Berenice Vs. Consultoría Administración y Servicios Inmobiliarios Saf Sc. Oral Civil Turnese. 1 Acdo. Núm. Exp. 345/2026.
López Cruz Carlos Ali Vs. Loza Soto Misael y Instituto del Fondo Nacional de la Vivienda para los Trabajadores. Oral Civil Acuerdo. 1 Acdo. Núm. Exp. 358/2023.
Sánchez Sánchez Juan Gabriel Vs. Toribia Anicasio Felipe y Anicasio Felipe Miguel Ángel. Ejecutivo Mercantil Oral Mercantil Acuerdo. 1 Acdo. Núm. Exp. 350/2026.
AUDIENCIAS
Alkon Products Sociedad Anónima de Capital Variable Vs. Banco Nacional de México Sociedad Anónima Integrante del Grupo Financiero Banamex. Acta Minima de Continuación de Aud. de Juic. Oral Mercantil. 1 Audiencia. Núm. Exp. 972/2025.
Astrazeneca, S.A. de C.V. Acta Minima de Aud. Prelim. Oral Civil. 1 Audiencia. Núm. Exp. 138/2026.
Silva Cabañas María del Rosario Vs. Metlife México S.A. de C.V. Fecha Aud. Prelim. Oral Mercantil. 1 Audiencia. Núm. Exp. 198/2026.

SECRETARIA CONCILIADORA EN FUNCIONES DE SECRETARIA DE ACUERDOS DE CONFORMIDAD CON EL ARTÍCULO 84 DE LA LEY ORGÁNICA DEL PODER JUDICIAL DE LA CIUDAD DE MÉXICO
LIC. LILIA ANGÉLICA GONZÁLEZ MORALES

SECRETARÍA "C"
SIN PUBLICACIÓN

CUADRAGÉSIMO CUARTO DE LO CIVIL DE PROCESO ORAL

SECRETARÍA "A"
ACUERDOS DEL 28 DE MAYO DEL 2026

Aguilar Rogel Eduardo Rogelio Vs. Díaz Muñoz Modesto Alexis y Acosta Godínez Modesto Antonio y Peyrot González Ana Rosa. Ejecutivo Mercantil Oral Oralidad Mercantil 1 Acdo. Núm. Exp. 1250/2025 Principal.
Badillo Perea Francisca Vs. Alejandra Castro Salgado. Oral Civil Amparo Directo. 1 Acdo. en Amparo. Núm. Exp. 345/2021 Amparo Directo por Fca. Badillo Perea D. C. 556/2025.
Banco Santander México, S.A., Institución de Banca Múltiple, Grupo Financiero Santander México Vs. Mejoramiento en Capital Humano, S. C. y Zaldívar Gutiérrez María del Rocío. Ejecutivo Mercantil Puesta a Disposición. 1 Acdo. Núm. Exp. 683/2021 Tomo Iii.
Casa Plarre S.A. de C.V. Vs. Cb Bioingenieria de Salud S.A. de C.V. Otros Oralidad Mercantil Acuerdo. 1 Acdo. Núm. Exp. 615/2023.
Caska México S.A. de C.V. Vs. Jz Link S.A. de C.V. y Targa Fuels S.A. de C.V. y Especialiquidos Sea S.A. de C.V. Otros Oralidad Mercantil 1 Acdo. Núm. Exp. 431/2026 Principal.
Cobranza Estratégica B2b México Sapi de C.V. Vs. Altan Redes Sapi de C.V. Cump. de Contrato Oralidad Mercantil Acuerdo. 1 Acdo. Núm. Exp. 883/2025 Principal.
Elizalde Hernández Daniel Alexis. Ejecutivo Mercantil Acuerdo. 1 Acdo. Núm. Exp. 230/2026 Principal.
Kc Rentas S.A. de C.V. Vs. Agilethought Digital Solutions Sapi de C.V. Otros Oralidad Mercantil Acuerdo. 1 Acdo. Núm. Exp. 925/2025 Principal.
Magana Godínez Gregorio Armando Vs. Seco González Lucas y Seco Billarent Adrián. Medios Preparatorios Mercantil Audiencia. 1 Acdo. Núm. Exp. 1183/2025 Principal.
Maldonado Barranco Oswaldo Vs. Romero Álvarez Francisco Iram. Otros Oralidad Civil Acuerdo. 2 Acdos. Núm. Exp. 443/2024 Principal.
Nacional Financiera Sociedad Nacional de Crédito Institución de Banca de Desarrollo como Fiduciaria en el Fideicomiso para el Ahorro de Energía Eléctrica Fide Vs. Román López María Alejandra. Otros Oralidad Mercantil Acdo. Destrucción. 1 Acdo. Núm. Exp. 415/2023.
Pretmex, S.A. de C.V. Sofom E. N. R. Vs. Construcción y Supervisión de Obras Jem, S.A. de C.V. y García Ortiz Edgar. Ejecutivo Mercantil Oral Mercantil Informe Justificado. 1 Acdo. en Amparo. Núm. Exp. 35/2023 Amparo Directo por Construcción y Supervisión de Obras Jem S.A. de C.V. y Otro 22/05/26.
Secreto. Ejecutivo Mercantil Oral Oralidad Mercantil Acuerdo. 1 Acdo. Núm. Exp. 463/2025 Principal.
Secreto. Providencias Precautorias Mercantil Certificación. 1 Acdo. Núm. Exp. 785/2025 Principal.
Secreto. Ejecutivo Mercantil Acuerdo. 1 Acdo. Núm. Exp. 805/2025 Principal.
Sedran Raffaella Vs. Batun Alba Gabriela. Ejecutivo Mercantil 2 Acdos. Núm. Exp. 1365/2025 Principal.
Seguridad Privada Independencia S.A. de C.V. Vs. Fomento Atmosférico de la Megalopolis Dos S.A. de C.V. Oral Civil Comprobante de Envio de Exhorto. 1 Acdo. Núm. Exp. 225/2024.
Tenedora Rlh, S.A. de C.V. Vs. Dav Sistemas Ligeros de Construcción S.A. de C.V. Ejecutivo Mercantil 1 Acdo. Núm. Exp. 375/2026 Principal.
MAL PUBLICADO
Juárez Santos Martha Guadalupe y Juárez de Lerdo de Tejada y/o Martha y Juárez de Lerdo de Tejada su Sucesión y/o Martha Guadalupe Vs. Banco Continental S.A. Oral Civil Acdo. no Publ. por Fallas en el Sistema. 1 Acdo. Núm. Exp. 325/2023.
AUDIENCIA
Concretos Reciclados S.A. de C.V. Vs. Calidad TláhuacSa de C.V. Resc. de Contrato Oralidad Civil. 1 Audiencia. Núm. Exp. 1283/2025 Principal.

LA SECRETARIA DE ACUERDOS
LIC. GRISELDA CORTÉS BENHUMEA

SECRETARÍA "B"
ACUERDOS DEL 28 DE MAYO DEL 2026

Abbeypower Consultores S.A. de C.V. Vs. Grupo Idesa S.A. de C.V. y Alveg Distribución Química S.A. de C.V. Cump. de Contrato Oralidad Mercantil Devuelve Exhorto. 1 Acdo. Núm. Exp. 960/2025 Principal.
Ari Fleet Services, S. de R. L. de C.V. Vs. Julju, S.A. de C.V. y Zeus del Bajío, S.A. de C.V. y Mafin, S.A. de C.V. Otros Oralidad Mercantil Req. 1 Acdo. Núm. Exp. 640/2026 Principal.
Comparaguru México S.A. de C.V. Vs. Al-I Smart Solutions S.A. de C.V. Resc. de Contrato Oralidad Mercantil Razon Actuarial. 1 Acdo. Núm. Exp. 312/2026 Principal.
Consorcio de Abasto S.A. de C.V. Vs. Impulsora Laboral S.A. de C.V. Ejecutivo Mercantil Autorizacion. 1 Acdo. Núm. Exp. 226/2025 Principal.
Desarrolladora e Impulsora de Negocios S.A. P. I. de C.V. Sofom E. N. R. Vs. Hernández Falcón Francisco. Ejecutivo Mercantil Acuerdo. 1 Acdo. Núm. Exp. 402/2026 Principal.
Exitus Credit Sapi de C.V. Sofom Enr Vs. Flores Casas Blanca Estela. Ejecutivo Mercantil Audiencia. 1 Acdo. Núm. Exp. 1316/2025 Principal.
Figueroa Escamilla Eduardo Vs. Infante Zavala Salvador. Ejecutivo Mercantil Sicor. 1 Acdo. Núm. Exp. 572/2026 Principal.
Financiera Sunteritable de México, S.A. de C.V. Sfp. Vs. Baja Tensión de Occidente S.A. de C.V. y Palacio Hasson Oscar Alberto. Ejecutivo Mercantil Oral Oralidad Mercantil Concurso Mercantil. 1 Acdo. Núm. Exp. 126/2026 Concurso Mercantil 18861/2025.
Gómez Arnau David Humberto y También Conocido como David Gómez Arnau Vs. American Express Company México, S.A. de C.V. Oral Mercantil Nueva Cuenta Ampara y Protege. 1 Acdo. Núm. Exp. 360/2023.
Gómez Arnau David Humberto y También Conocido como David Gómez Arnau Vs. American Express Company México, S.A. de C.V. Oral Mercantil Causo Ejecutoria Ampara y Protege. 1 Acdo. en Amparo. Núm. Exp. 360/2023 Amparo Indirecto 1192/2025-V.
Karina Vs. Garnet Collect S.A. de C.V. y Trans Unión de México Sa Sic y Circulo de Crédito S.A. de C.V. Sic. Nul. de Contrato Oralidad Mercantil Agrega Ced Acdo. 1. 1 Acdo. Núm. Exp. 422/2026 Principal.

SOLO CONSULTA

Lorenzo Hernández Antonio Vs. Degante Sánchez Nancy y Olivares Hernández María Juana. Ejecutivo Mercantil Acuerdo. 1 Acdo. Núm. Exp. 1030/2025 Principal.
Marce Vuelvas Sara. Juris. Voluntaria Civil Acuerdo. 1 Acdo. Núm. Exp. 444/2026 Principal.
Oscha S de R.L. de C.V. Vs. González Falcón Moisés. Ejecutivo Mercantil Enviar Oficio. 1 Acdo. Núm. Exp. 832/2025 Principal.
Palazuelos Logistics S.A. de C.V. Vs. Em Bridge Consulting S de R.L. de C.V. Otros Oralidad Mercantil Girar Oficio. 1 Acdo. en Expedientillo. Núm. Exp. 160/2025 Expdllo. 27/05/26.
Pch Servicios Financieros Sapi de C.V., Sofom, Enr Vs. Proactive 360 Sports Marketing, S.A. de C.V. D Acosta López Eduardo Casamitjana Castell Tort Alberto. Ejecutivo Mercantil Oral Mercantil Razon Actuarial. 3 Acdos. Núm. Exp. 342/2020.
Pérez Rubio Blanca Patricia y Pérez Rubio Martha Margarita Vs. Cabrera Cabrera Alejandro y Escobedo Mella Leonor. Cump. de Contrato Oralidad Mercantil Flujo Envio de Exhorto. 1 Acdo. Núm. Exp. 1342/2025 Principal.
Ramón Suárez Yadira del Socorro Vs. Seguros Argos S.A. de C.V. Ejecutivo Mercantil Oral Oralidad Mercantil Solicita Entrega de Cheque. 1 Acdo. Núm. Exp. 984/2024 Principal.
Sánchez Sánchez Juan Manuel Vs. Chubb Seguros México S.A. Cump. de Contrato Oralidad Mercantil No Ampara Ni Protege. 1 Acdo. en Amparo. Núm. Exp. 22/2025 Amparo Directo por Chubb Seguros México, S.A. D. C. 649/2025 A. D. C. 105/2026.
Secreto. Ejecutivo Mercantil Remite Informe. 1 Acdo. Núm. Exp. 1156/2025 Principal.
Secreto. Ejecutivo Mercantil Remite Informe. 1 Acdo. Núm. Exp. 1166/2025 Principal.
Secreto. Ejecutivo Mercantil Oral Oralidad Mercantil Puesta a Disposición. 1 Acdo. Núm. Exp. 1366/2025 Principal.
Secreto. Ejecutivo Mercantil Turnar Al Actuario. 1 Acdo. Núm. Exp. 140/2026 Principal.
Secreto. Ejecutivo Mercantil Oral Oralidad Mercantil Elaborar Exhorto. 1 Acdo. Núm. Exp. 344/2026 Principal.
Secreto. Ejecutivo Mercantil Debera de Estarse. 1 Acdo. Núm. Exp. 566/2025 Principal.
Secreto. Medios Preparatorios Mercantil Desecha. 1 Acdo. Núm. Exp. 632/2026 Principal.
Secreto. Ejecutivo Mercantil Req. 1 Acdo. Núm. Exp. 636/2026 Principal.
Secreto. Ejecutivo Mercantil Elaborar Exhorto. 1 Acdo. Núm. Exp. 860/2024 Principal.
Sistema de Crédito Automotriz S.A. de C.V. Vs. García Rodríguez María de Los Ángeles. Ejecutivo Mercantil Acdo. 4. 4 Acdos. Núm. Exp. 206/2026 Principal.
Sociedad Cooperativa de Consumo Pemex, S. C. L. Vs. Morales Esquivel Azucena. Ejecutivo Mercantil Agrega Exh. Diligenciado. 1 Acdo. Núm. Exp. 666/2025.

SENTENCIA DEFINITIVA DEL 28 DE MAYO DEL 2026

Zárate López Rosario Judith Vs. Núñez Pineda María Teresa. Ejecutivo Mercantil Sent. Def. 1 Núm. Exp. 646/2024 Principal

LA SECRETARIA DE ACUERDOS
LIC. GRISELDA CORTÉS BENHUMEA

SECRETARÍA "C"
ACUERDOS DEL 28 DE MAYO DEL 2026

Angelus Soluciones Empresariales S.A. de C.V. Vs. Residencial Bau Sapi de C.V. Providencias Precautorias Mercantil Devuelve Exh. Virtual. 1 Acdo. Núm. Exp. 918/2025 Principal.
Banco Plata Sa Institución de Banca Múltiple Vs. Puga García Arturo. Providencias Precautorias Mercantil Cedula Sin Diligenciar. 1 Acdo. Núm. Exp. 217/2026 Principal.
Cf Tech Sociedad Anónima de Capital Variable Sofom Enr Vs. Mgv Administrative Services Sociedad Anónima de Capital Variable. Resc. de Contrato Oralidad Mercantil Cedula Sin Diligenciar. 1 Acdo. Núm. Exp. 387/2026 Principal.
Chavarría de Paz Sergio Vs. Forever S.A. de C.V. Otros Oralidad Mercantil Autorizacion. 1 Acdo. Núm. Exp. 158/2025 Principal.
Díaz Hernández Candelaria Vs. Díaz Hernández Natividad. Ejecutivo Mercantil Sin Efectos Citacion. 1 Acdo. Núm. Exp. 839/2024 Principal.
González Pedroza Diego Erick y Martínez Gómez José Daniel Vs. Uriarte Félix Jesús Marbeth. Ejecutivo Mercantil Oral Oralidad Mercantil Autorizacion. 1 Acdo. Núm. Exp. 658/2023.
Nr Finance México S.A. de C.V. Vs. Maldonado de la Cruz Lucio. Ejecutivo Mercantil Destruccion. 1 Acdo. Núm. Exp. 258/2026 Principal.
Toyota Financial Services México S.A. de C.V. Vs. Grupo Eco Gex de México S.A. de C.V. y Flores Sánchez Manuel. Resc. de Contrato Oralidad Mercantil Requerimiento Docuemntos. 1 Acdo. Núm. Exp. 637/2026 Principal.

EL SECRETARIO DE ACUERDOS
LIC. GERARDO ULISES GUERRERO BAUTISTA

SOLO CONSULTA
SOLO CONSULTA
SOLO CONSULTA

JUZGADOS DE PROCESO ORAL EN MATERIA FAMILIAR

PRIMERO DE PROCESO ORAL EN MATERIA FAMILIAR

SECRETARÍA "A"
ACUERDOS DEL 28 DE MAYO DEL 2026

Anaya Aguilar Claudia. Juris. Voluntaria Familiar Jc, Desechamiento. 1 Acdo. Núm. Exp. 94/2026.
Arreguín Pérez Víctor Hugo Vs. Bárcenas Moreno Miriam. Ord. Civil Oral Oral Familiar Magda. Ced S Dilig. 1 Acdo. Núm. Exp. 624/2026.
Corona Hernández Ricardo Vs. Chávez Orduña Mariel. Ord. Civil Oral Oral Familiar Magda. Realizar Ced. 1 Acdo. Núm. Exp. 574/2026.
Costal Álvarez Lucía Vs. Justo Martínez José Rubén. Ord. Civil Oral Oral Familiar Magda. Autoriza. 1 Acdo. Núm. Exp. 1687/2024.
Costal Álvarez Lucía Vs. Justo Martínez José Rubén. Ord. Civil Oral Oral Familiar Magda. Autoriza. 1 Acdo. en Incidente. Núm. Exp. 1687/2024 Inc. 1.
Domínguez Jiménez Reyna. Juris. Voluntaria Familiar Magda. Destrucción. 1 Acdo. Núm. Exp. 354/2025.
Domínguez Márquez Mauricio Vs. Fernández Flores Julieta Estela. Ord. Civil Oral Oral Familiar Admite en Desahogo. 1 Acdo. Núm. Exp. 970/2026.
Enríquez Durán Lilia Elisa y Salcedo Gómez José Ramón. Ord. Civil Familiar 1 Acdo. Núm. Exp. 740/2026.
Esquivel Sánchez Lucía Guadalupe Vs. Cruz García Víctor. Ord. Civil Oral Oral Familiar Magda. Ced S Dilig. 1 Acdo. Núm. Exp. 437/2026.
Estrella Montoya María del Carmen Vs. Contreras Villagómez Juan Manuel. Ord. Civil Oral Oral Familiar Magda. Prom. 1 Acdo. Núm. Exp. 1537/2024.
Ferrando Knochenhauer Mariana y Heredia Ortega Javier Ricardo. Ord. Civil Oral Oral Familiar 1 Acdo. Núm. Exp. 661/2026.
Gómez Malpica María Teresa Vs. Balleza Beltrán Gregorio Adolfo. Ord. Civil Oral Oral Familiar Magda. Ced S Dilig. 1 Acdo. Núm. Exp. 331/2026.
González Hernández Reyna Yuritze Vs. Ochoa Pliego Fredy. Ord. Civil Oral Oral Familiar Magda. Ced Dilig. 1 Acdo. Núm. Exp. 1654/2025.
González Mireles Marco Antonio Vs. Marín Restrepo Juliana. Ord. Civil Oral Oral Familiar Jc, Desechamiento Prev. 1 Acdo. Núm. Exp. 954/2026.
Guirola Acuña María de Lourdes Vs. García Rubí David Ernesto. Ord. Civil Oral Oral Familiar 1 Acdo. Núm. Exp. 1097/2026.
Gutiérrez Alcántara Hassani Vs. Albores Hernández Alejandro Romero. Ord. Civil Oral Oral Familiar Admite en Desahogo. 1 Acdo. Núm. Exp. 977/2026.
Gutiérrez Arias José Arturo. Juris. Voluntaria Familiar 1 Acdo. Núm. Exp. 1107/2026.
Hernández Torres Lidia Vs. Martínez Mendoza Jesús. Ord. Civil Oral Oral Familiar Magda. Ced. 1 Acdo. Núm. Exp. 1187/2025.
López Miranda Ricardo Israel Vs. López Miranda Ricardo Israel. Ord. Civil Oral Oral Familiar Magda. Ced S Dilig. 1 Acdo. Núm. Exp. 167/2026.
Macías Magaña Diana Lisbeth Vs. Rojas García Abraham. Ord. Civil Oral Oral Familiar Magda. Ced S Dilig. 1 Acdo. Núm. Exp. 1594/2024.
Martínez Neri Carlos Alberto Vs. Julián López Verónica. Ord. Civil Oral Oral Familiar Admisión en Desahogo. 1 Acdo. Núm. Exp. 967/2026.
Martínez Santiago Mariana Vs. Pérez Herrera David. Ord. Civil Oral Oral Familiar Jc, Destrucción. 1 Acdo. Núm. Exp. 670/2025.
Martínez Silva Daniel Vs. Pavón García Dulce María. Ord. Civil Oral Oral Familiar Magda. Autoriza. 2 Acdos. Núm. Exp. 1711/2025.
Maya Mendoza Silvia Yolanda Vs. Reyes Salva Gerardo. Ord. Civil Oral Oral Familiar Magda. Prom. 1 Acdo. Núm. Exp. 304/2026.
Molina de Dios Guillermo Antonio Vs. Rangel Nieto Ileana Guadalupe. Ord. Civil Oral Oral Familiar 1 Acdo. Núm. Exp. 1724/2024.
Pérez Gómez Arturo Vs. González Cueto Martínez Susana. Ord. Civil Oral Oral Familiar 1 Acdo. Núm. Exp. 1100/2026.
Pérez Viveros Alma Dalía Vs. Ibarra Hernández Arturo. Ord. Civil Oral Oral Familiar Magda. Copias. 1 Acdo. Núm. Exp. 1031/2025.
Puebla Belmont Monserrath y Solano López Gustavo. Ord. Civil Oral Oral Familiar 1 Acdo. Núm. Exp. 787/2025.
Rangel Picaso José Mario Vs. Vega Vargas Victoria. Ord. Civil Oral Oral Familiar Magda. Ced Dilig. 1 Acdo. Núm. Exp. 357/2025.
Reyes Becerril Mara Vs. Meléndez Becerril Leonel. Ord. Civil Oral Oral Familiar 2 Acdos. en Amparo. Núm. Exp. 1391/2025 Amparo 505/2026.
Rivero Salazar Paola Vs. García Martínez Noé. Juic. Oral de Filia. Oral Familiar Magda. Expdllo. 1 Acdo. Núm. Exp. 24/2023.
Robles Mercado María Esther Vs. Silva Díaz Armando. Ord. Civil Oral Oral Familiar Admisión en Desahogo. 1 Acdo. Núm. Exp. 1014/2026.
San Emeterio Rivera Miguel Ángel Vs. Ramírez Villanueva Ana Karen. Ord. Civil Oral Oral Familiar Magda. Copias. 1 Acdo. Núm. Exp. 1277/2025.
Tello González Alberto Vs. Trinidad Cárdenas Mónica Cristina. Ord. Civil Oral Oral Familiar 1 Acdo. Núm. Exp. 1101/2026.
Valencia María Bartola. Oral Familiar Desecha No Somos Competente Codigo Nacional. 1 Acdo. Núm. Exp. 1104/2026.
De Los Ángeles García Aldo Jair Vs. Cruz Flores Jeniffer Jhovana. Ord. Civil Oral Oral Familiar Magda. Acuse. 2 Acdos. Núm. Exp. 1/2025.
AUDIENCIA
Martínez Romero Osuri Vs. López Páez Juan Manuel. Acta Minima Ord. Civil Oral Oral Familiar. 1 Audiencia. Núm. Exp. 2087/2025.

EL SECRETARIO JUDICIAL
LIC. EDGARDO VICTORINO GARCÍA FIGUEROA

SECRETARÍA "B"
ACUERDOS DEL 28 DE MAYO DEL 2026

. Ord. Civil Oral Oral Familiar 1 Acdo. Núm. Exp. 650/2026 Bis. 1 Amparo.
Cadena Ángeles María de Lourdes. Juris. Voluntaria Familiar 1 Acdo. Núm. Exp. 1085/2024.
García Grajeda Athziry Jareth Guadalupe Vs. Corral Mares Alexis. Juic. Oral de Filia. Oral Familiar 1 Acdo. Núm. Exp. 498/2023.
Gutiérrez Ramírez Esther y Rodríguez Muñiz José Vs. Rodríguez Gutiérrez Mayra Janeth. Juic. Oral Especial de Pérd. de la Patria Potest. Oral Familiar 1 Acdo. Núm. Exp. 180/2026.
Hernández López Patricia Vs. Flores Guzmán Víctor Mario. Ord. Civil Oral Oral Familiar 1 Acdo. Núm. Exp. 1658/2025.
Licerio Quezadas Víctor Vs. Durán Silis María Eugenia. Ord. Civil Oral Oral Familiar 1 Acdo. Núm. Exp. 20/2025.
López Ortiz María Lurdes Vs. Castellanos Medina Alberto. Juic. Oral de Filia. Oral Familiar Revocación de Autorizaciones. 1 Acdo. Núm. Exp. 572/2023.
Maldonado Ramos Luis Alberto Vs. Santaella Quintas Abelardo. Juic. Oral de Filia. Oral Familiar 1 Acdo. Núm. Exp. 305/2024.
Monteagudo Silva Mirna Marielle Vs. González Aguilar Jesús. Juic. Oral de Filia. Oral Familiar 1 Acdo. Núm. Exp. 450/2025.
Morales Lara Manuel Vs. Hernández Hernández Roberta. Ord. Civil Oral Oral Familiar Acta Minima. 1 Acdo. Núm. Exp. 1172/2024.
Ponce Rodríguez María Gabriela Vs. Barajas Bautista Carlos Augusto. Juic. Oral Especial de Pérd. de la Patria Potest. Oral Familiar 1 Acdo. Núm. Exp. 715/2022.
Sánchez Gómez Germán Vs. del Valle Hernández Jany. Ord. Civil Oral Oral Familiar 1 Acdo. Núm. Exp. 1005/2026.
Velasco Valdez Diana Aylin. Juris. Voluntaria Familiar 1 Acdo. Núm. Exp. 662/2026.
Zambrano Aguirre Francisco Javier Vs. Nova Guadarrama Blanca Genoveva. Ord. Civil Oral Oral Familiar 1 Acdo. Núm. Exp. 895/2026.
De la Rosa Palma Rafael Óscar Vs. Sosa Ocampo Myriam Rocío. Ord. Civil Oral Oral Familiar 1 Acdo. Núm. Exp. 1555/2024.
NO PUBLICADOS
Bernal Pacheco Elizabeth Vs. Sánchez Sandoval Eduardo. Ord. Civil Oral Oral Familiar no Publ. del 27/05/2026. 1 Acdo. Núm. Exp. 965/2026.
Cruz Mejía María Elizabeth Vs. Méndez Narciso Pedro. Ord. Civil Oral Oral Familiar no Publ. del 27/05/2026. 1 Acdo. Núm. Exp. 978/2026.
Galicia González Fabiola Manuela y Juárez Olay Orendain Francisco. Ord. Civil Oral Oral Familiar no Publ. del 28/05/2026. 1 Acdo. Núm. Exp. 985/2026.
Hernández Salazar Karina Vs. Silva Chávez Rodrigo Alonso. Ord. Civil Oral Oral Familiar no Publ. del 27/05/2026. 1 Acdo. Núm. Exp. 2162/2025.
Méndez Ramírez Yanina Vs. Díaz Fernández Erasmo. Ord. Civil Oral Oral Familiar no Publ. del 27/05/2026. 1 Acdo. Núm. Exp. 1482/2025.
Valdéspino Camacho María de Lourdes Vs. García Cruz Jorge Octavio. Ord. Civil Oral Oral Familiar Prevención a No Públicado 26/05/2026. 1 Acdo. Núm. Exp. 1078/2026.

SOLO CONSULTA
SOLO CONSULTA
SOLO CONSULTA

Vera Gil Ilse Vanessa Vs. Flores Romero Carlos Alberto. Ord. Civil Oral Oral Familiar no Publ. del 27/05/2026. 1 Acdo. Núm. Exp. 1045/2025.

SENTENCIAS DEFINITIVAS DEL 28 DE MAYO DEL 2026

Hernández Salazar Karina Vs. Silva Chávez Rodrigo Alonso. Ord. Civil Oral Oral Familiar no Publ. del 27/05/2026 1 Núm. Exp. 2162/2025

Morales Lara Manuel Vs. Hernández Hernández Roberta. Ord. Civil Oral Oral Familiar 1 Núm. Exp. 1172/2024

LA SECRETARIA JUDICIAL POR MINISTERIO DE LEY
LIC. TULA LUISA FERNANDA BÁRCENA HERNÁNDEZ

SECRETARÍA "C"
ACUERDOS DEL 28 DE MAYO DEL 2026

Aguilar Juana. Ord. Civil Oral Oral Familiar Admite a. 1 Acdo. Núm. Exp. 879/2026.

Amaro Rodríguez Edith Yéssica Vs. Blancas Jiménez Eduardo Francisco. Ord. Civil Oral Oral Familiar Medidas. 1 Acdo. Núm. Exp. 749/2026.

Arana Medina Luis Ángel Vs. Díaz Tortolero Janina. Ord. Civil Oral Oral Familiar T-Autr. de Copias Turno. 1 Acdo. Núm. Exp. 1900/2024.

Arellano Cortez José Manuel Vs. Reséndiz Montiel Verónica Madai. Ord. Civil Oral Oral Familiar T-Se Ordena Emplaz. Turno. 1 Acdo. Núm. Exp. 2363/2025.

Cabrera Cortés Víctor Vs. Mejía Vallejo Elizabeth. Ord. Civil Oral Oral Familiar T-Requerimiento. 1 Acdo. Núm. Exp. 663/2025.

Castillero Huitrón Iván Israel Vs. Álvarez Novelo Zaira Aracely. Ord. Civil Oral Oral Familiar T-Se Ordena Emplaz. Turno. 1 Acdo. Núm. Exp. 2083/2025.

Castrejón Muñoz Irais Berenice Vs. Castrejón Limón Arturo Héctor su Sucesión y López Jerónimo Arcelia Guadalupe. Ord. Civil Oral Oral Familiar Contesta Reconvencion. 1 Acdo. Núm. Exp. 1436/2025.

Durán Sánchez Raquel. Juris. Voluntaria Familiar T-Devolución de Documentos. 1 Acdo. Núm. Exp. 1476/2024.

Espínola Oropeza Hilda Aurora Vs. Álvarez Aguilar Ricardo. Ord. Civil Oral Oral Familiar T-Acuse de Recibo. 1 Acdo. Núm. Exp. 99/2025.

Espinosa Martínez Luz del Socorro Vs. Casas Jaime Ernesto. Ord. Civil Oral Oral Familiar T-Se Ordena Notif. Turno. 1 Acdo. Núm. Exp. 730/2024.

García García Jorge Vs. Lino Huerta Esther. Ord. Civil Oral Oral Familiar T-Se Ordena Exh. 1 Acdo. Núm. Exp. 1866/2025.

García Morquecho Rosa Érika Vs. Vidal Vázquez Miguel Ángel. Ord. Civil Oral Oral Familiar T-Ratif. de Escrito. 1 Acdo. Núm. Exp. 633/2026.

Gaspar García Juan Carlos Vs. Mancilla Martínez Valeria. Ord. Civil Oral Oral Familiar T-Ced. Sin Diligenciar. 1 Acdo. Núm. Exp. 1113/2025.

González Ríos Jacquelina Vs. Vázquez Franco Benjamín. Ord. Civil Oral Oral Familiar T-Ced. Sin Diligenciar. 1 Acdo. Núm. Exp. 153/2026.

Heredia Romero Sandra Elizabeth Vs. García Castillo Andrés. Ord. Civil Oral Oral Familiar T-Se Ordena Emplaz. Turno. 1 Acdo. Núm. Exp. 2416/2025.

Hernández García Roberto Vs. Alva Huerta Liliana Yanin. Ord. Civil Oral Oral Familiar T-Ced. Diligenciada. 1 Acdo. Núm. Exp. 2126/2025.

Hernández Márquez María de Lourdes y Osnaya Espinosa Guillermo. Ord. Civil Oral Oral Familiar T-Vista Mp. 1 Acdo. Núm. Exp. 1323/2025.

Hernández Vega Yaqueline Vs. Hernández Machorro Adrián. Juic. Oral Especial de Pérd. de la Patria Potest. Oral Familiar T-Ced. Sin Diligenciar. 1 Acdo. Núm. Exp. 390/2025.

Hernández Camba Adrián Vs. Guarecuco Silva Olga Karina. Ord. Civil Oral Oral Familiar 3 Acdos. Núm. Exp. 151/2024 Bis. 2 Tomo III de Modificación.

Herrera Breniz Cristina Laura Vs. Ramos Quintero Luis Gilberto. Especial Familiar Admite a. 1 Acdo. Núm. Exp. 1123/2026.

Hinojosa Rodríguez Martha Berenice Vs. Guzmán de la Cruz Pablo. Ord. Civil Oral Oral Familiar T-Autr. de Copias Turno. 1 Acdo. Núm. Exp. 873/2025.

Lobato Benítez Jorge Pablo Vs. Becerril Hernández Claudia. Especial Familiar Previene a. 1 Acdo. Núm. Exp. 1129/2026.

López Herrera Diana Karina Vs. Alva Galván Diana Berenice. Ord. Civil Oral Oral Familiar T-Ced. Diligenciada. 1 Acdo. Núm. Exp. 890/2025.

López López Selene Elizabeth Vs. Romero Casas Ángel Ariel. Ord. Civil Oral Oral Familiar T-Ced. Sin Diligenciar. 1 Acdo. Núm. Exp. 1726/2025.

Mandujano Ramos Tania Paola Vs. Pérez Mendoza Ulises. Juic. Oral Especial de Pérd. de la Patria Potest. Oral Familiar T-Ced. de Notif. Turno. 1 Acdo. Núm. Exp. 39/2025.

Martínez Luciano María Guadalupe Vs. Mijangos Andrés Eduardo. Ord. Civil Oral Oral Familiar T-Ratif. de Escrito. 1 Acdo. Núm. Exp. 629/2026.

Mendoza Coca Antonio Michel Vs. Ruíz Rodríguez Alejandro y González Tarinda Janette. Juic. Oral de Filia. Oral Familiar T-Se Ordena Oficio Turno. 1 Acdo. Núm. Exp. 916/2024.

Osuna González Itzarely Yatzil. Ord. Civil Oral Oral Familiar T-Contestación de Oficio. 3 Acdos. Núm. Exp. 609/2026.

Panchi Sánchez Maricruz Vs. García Concha José Luis. Ord. Civil Oral Oral Familiar T-Se Ordena Emplaz. Turno. 1 Acdo. Núm. Exp. 629/2025.

Ramírez Garduño José Enrique Vs. Rodríguez Reynosa María José. Ord. Civil Oral Oral Familiar T-Se Ordena Emplaz. Turno. 1 Acdo. Núm. Exp. 1066/2025.

Rivera Delgado Zamara Vs. Saucedo Rosas Francisco Isaac. Especial Familiar Previene a. 1 Acdo. Núm. Exp. 1126/2026.

Rocha de la Peña Enrique Israel Vs. Zúñiga Cruz Giselle. Ord. Civil Oral Oral Familiar 1 Acdo. Núm. Exp. 1346/2025.

Rodríguez Víctor Jaime Vs. Jaramillo Miranda Silvia. Ord. Civil Oral Oral Familiar T-Ced. Diligenciada. 1 Acdo. Núm. Exp. 903/2025.

Rojo Ortiz Alfredo Vs. Vázquez Estrada Ana Karen. Ord. Civil Oral Oral Familiar T-Ced. Diligenciada. 1 Acdo. Núm. Exp. 1043/2026.

Rueda González Victoria y Mendoza Díaz Rogelio Alberto. Ord. Civil Oral Oral Familiar T-Dictado de Sent. 1 Acdo. Núm. Exp. 683/2026.

Rullan García Moreno Inés y Ventosa Merino Alberto Eduardo. Ord. Civil Oral Oral Familiar T-Autorizaciones. 1 Acdo. Núm. Exp. 2316/2025.

Soto Gutiérrez Francisco Vs. García Hernández Juana. Ord. Civil Oral Oral Familiar T-Se Ordena Emplaz. Turno. 1 Acdo. Núm. Exp. 1623/2024.

Ugalde García Juan José Vs. Bautista Argueta Sandra Luz. Ord. Civil Oral Oral Familiar Auto 2. 2 Acdos. Núm. Exp. 2096/2025.

Varona Ocampo Luis Vs. Hernández Alegría Mercedes. Ord. Civil Oral Oral Familiar T-Ced. Sin Diligenciar. 1 Acdo. Núm. Exp. 209/2026.

Vázquez Esquinca María Fernanda Vs. Castañeda Bernal Eduardo. Ord. Civil Oral Oral Familiar T-Se Ordena Emplaz. Turno. 1 Acdo. Núm. Exp. 2533/2025.

Zubirán Rabay Salvador Vs. Sand Priscila Belén. Ord. Civil Oral Oral Familiar T-Se Ordena Oficio Turno. 1 Acdo. Núm. Exp. 1230/2025.

SENTENCIA DEFINITIVA DEL 28 DE MAYO DEL 2026

Mondragón Vázquez Diego Alberto Vs. Miranda García Georgina Nallely. Ord. Civil Oral Oral Familiar Sent. Def. 1 Núm. Exp. 246/2025

LA SECRETARIA JUDICIAL
LIC. ADRIANA GRANADOS SÁNCHEZ

SEGUNDO DE PROCESO ORAL EN MATERIA FAMILIAR

SECRETARÍA "A"
ACUERDOS DEL 28 DE MAYO DEL 2026

Apodaca Hernández Rebeca Vs. Márquez González Gerardo. Ord. Civil Oral Oral Familiar Admite. 1 Acdo. Núm. Exp. 914/2026.

Arellanes López Inés Martha Vs. Mejía de la Serna Humberto. Especial Familiar 1 Acdo. Núm. Exp. 1808/2025.

Carrasco Hernández María del Refugio Vs. Romero Bravo Luis Ángel. Oral Familiar 1 Acdo. Núm. Exp. 685/2025.

Cital Islas Luis David Vs. Bustos Miller Ivon Darlyn. Ord. Civil Oral Oral Familiar Admite. 1 Acdo. Núm. Exp. 992/2026.

Estudillo Ortiz Florencia Clara. Juris. Voluntaria Familiar 1 Acdo. Núm. Exp. 62/2026.

Ferreira Mendoza Rosa Bertha Vs. Castillo Carmona Mauricio. Ord. Civil Oral Oral Familiar 1 Acdo. Núm. Exp. 1414/2025.

Garduño Vázquez Martín Vs. Sánchez Carmen Zenaida. Especial Familiar 1 Acdo. Núm. Exp. 1865/2025.

Girón Ovalle Mayra Leticia Vs. Lima Fuentes Luis Adelmo. Oral Familiar 1 Acdo. Núm. Exp. 1721/2024.

Gómez Islas María Guadalupe Vs. Cazares Cambron Juan Carlos. Ord. Civil Oral Oral Familiar 1 Acdo. Núm. Exp. 159/2026.

González Contreras Quintin Héctor y Arcadia Salas Angélica Beatriz. Ord. Civil Oral Oral Familiar 2 Acdos. Núm. Exp. 605/2026.

González Tejeda Nylsa Andrea Vs. Simón García Mounir. Ord. Civil Oral Oral Familiar Admite. 1 Acdo. Núm. Exp. 908/2026.

Heras Romero Yéssica Rosalinda Vs. Pérez Bustamante Julio César. Oral Familiar 1 Acdo. Núm. Exp. 226/2025.

Heras Romero Yéssica Rosalinda Vs. Pérez Bustamante Julio César. Oral Familiar 1 Acdo. en Incidente. Núm. Exp. 226/2025 de Nul. de Actuaciones.

Hernández Vega Brenda Mitzi Vs. C Director General del Registro Civil de la Ciudad de México. Ord. Civil Oral Oral Familiar Comparecencia. 1 Acdo. Núm. Exp. 2499/2025.

SOLO CONSULTA

Luis de la Cruz Sandybel Vs. Mendoza Ocampo Edgar. Ord. Civil Oral Oral Familiar 1 Acdo. Núm. Exp. 2346/2025.
Martínez Álvarez Graciela Vs. Santiago Martínez Virginia María Esther. Juic. Oral de Filia. Oral Familiar 2 Acdos. Núm. Exp. 662/2026.
Murillo Garduño Rafael Vs. Espinosa Pérez Magdalena. Ord. Civil Oral Oral Familiar 1 Acdo. Núm. Exp. 2310/2025.
Murillo Vázquez María Elena Paulina Vs. Vázquez Méndez Martínez María Fernanda. Oral Familiar 1 Acdo. en Amparo. Núm. Exp. 739/2024 Amparo 145/2025-Iii.
Pichardo Lagos Liliana Vs. Cortés Hernández Adán. Ord. Civil Oral Oral Familiar 1 Acdo. Núm. Exp. 770/2026.
Reyes Torres Omar Vs. Reyes Arellano Yadira Erendira. Oral Familiar 1 Acdo. Núm. Exp. 778/2025.
Rojas Castañeda Sandra Guadalupe y Velázquez Borja Alfonso. Ord. Civil Oral Oral Familiar Admite. 1 Acdo. Núm. Exp. 557/2026.
Roque Ramírez Salvador Vs. Pineda Alba Beatriz. Ord. Civil Oral Oral Familiar 1 Acdo. Núm. Exp. 596/2026.
Sánchez Ocampo Manuel Martín. Juris. Voluntaria Familiar Previene. 1 Acdo. Núm. Exp. 905/2026.
Sánchez Vázquez Viviana Monzerrat. Ord. Civil Oral Oral Familiar Se Previene. 1 Acdo. Núm. Exp. 986/2026.
Sandoval Torres Ana Daniela Vs. Alegría Rivera Luis Alberto. Ord. Civil Oral Oral Familiar 1 Acdo. Núm. Exp. 2064/2025.
Servín Guzmán Carlos Ignacio Vs. García Rosales Ana Elisa. Oral Familiar Previene. 1 Acdo. en Incidente. Núm. Exp. 1180/2024 Inc. de Liquidación de Sociedad Conyugal.
Vera Cruz Mario Alberto Vs. Flores Rojas Claudia Mariela. Ord. Civil Oral Oral Familiar 1 Acdo. Núm. Exp. 273/2026.
Vizueth Hernández Lizeth Columbayeslava López Francisco. Oral Familiar 1 Acdo. en Expedientillo. Núm. Exp. 109/2020.
Zaldívar Fabián Kenya Vs. Andrés Reséndiz Abraham. Ord. Civil Oral Oral Familiar 1 Acdo. Núm. Exp. 653/2026.
Zamora Reynaud Eduardo Vs. Verde Vital Leticia. Ord. Civil Oral Oral Familiar 1 Acdo. Núm. Exp. 518/2026.

EL SECRETARIO JUDICIAL
LIC. FREDDY ANTONIO GALINDO CÁRDENAS

SECRETARÍA "B"
ACUERDOS DEL 28 DE MAYO DEL 2026

Aniceto Vera Luis Alberto Vs. Esquivel Gómez Nallely. Ord. Civil Oral Oral Familiar 1 Acdo. Núm. Exp. 1133/2025.
Calleja Flores Georgina Raquel Vs. Bulur Recep. Ord. Civil Oral Oral Familiar K. 1 Acdo. Núm. Exp. 196/2026.
Carmona Santiago Eduardo Damián Vs. Flores Vieyra Ada. Juic. Oral de Filia. Oral Familiar 1 Acdo. Núm. Exp. 485/2024.
Contreras López Danna Melissa Vs. Soto Solano Jorge Luis y Contreras Guadarrama Fermín Octavio. Oral Familiar K. 2 Acdos. Núm. Exp. 86/2025.
Espinosa Jaso Elise Vs. Mauricio Santos Alonso del Monte. Juic. Oral de Filia. Oral Familiar 1 Acdo. Núm. Exp. 512/2016.
Figueroa Aguilar Ángel Vs. Quezada León Verónica. Ord. Civil Oral Oral Familiar K. 1 Acdo. Núm. Exp. 1241/2025.
Flores Rodríguez Jéssica Vs. Alvarado Hoyos Arturo. Ord. Civil Oral Oral Familiar 1 Acdo. Núm. Exp. 866/2025.
González Hernández Susana Vs. Reyes García Julio. Ord. Civil Oral Oral Familiar 1 Acdo. Núm. Exp. 1364/2025.
Gutiérrez Solares Armando Vs. Ruíz Martínez Liliana Lizbeth. Ord. Civil Oral Oral Familiar 1 Acdo. Núm. Exp. 250/2026.
Magaña Campos Claudia Vs. Flores Calvillo Luis Octavio. Ord. Civil Oral Oral Familiar K. 1 Acdo. Núm. Exp. 1163/2025.
Maldonado Velázquez Raziel Vs. Rocha Sánchez Laura Stephany. Oral Familiar K. 1 Acdo. Núm. Exp. 764/2025.
Martínez Rodríguez Mónica Vs. Vieyra Quezada Juan Dolores. Oral Familiar K. 1 Acdo. en Incidente. Núm. Exp. 452/2025.
Morales Medina Manuel Vs. Corona Guzmán María Elena. Ord. Civil Oral Oral Familiar Comparecencia. 1 Acdo. Núm. Exp. 130/2026.
Pedrajo Quezada Amada y Flores Tapia Armando. Ord. Civil Oral Oral Familiar 1 Acdo. Núm. Exp. 2461/2025.
Pérez Ríos Mauricio Vs. Farca Luna Teresa. Oral Familiar 1 Acdo. Núm. Exp. 755/2025.
Rodríguez Cervantes Leonardo Daniel Vs. Reyes Barrueta Mayra Paola. Ord. Civil Oral Oral Familiar K. 1 Acdo. Núm. Exp. 855/2026.
Rodríguez Ortega Evelin y García Guzmán Francisco Javier. Oral Familiar 1 Acdo. Núm. Exp. 107/2025.
Ruíz de Los Santos Liudith Gabriela Vs. Espino Salazar Saúl. Oral Familiar 1 Acdo. Núm. Exp. 1091/2016.
Tejeda Loeza Jéssica Yadira Vs. Escamilla Ortiz Michel Martín. Oral Familiar 1 Acdo. Núm. Exp. 632/2025.
Valdivia Gallardo Guadalupe Gabriela Vs. Hernández Alemán Cristhian Alejandro. Ord. Civil Oral Oral Familiar 1 Acdo. Núm. Exp. 1142/2025.
De Jesús Ordaz Leticia Vs. Ramírez López José Osbaldo. Ord. Civil Oral Oral Familiar K. 1 Acdo. Núm. Exp. 1055/2025.
NO PUBLICADO
Medina Rocha María Fernanda Vs. González Díaz Héctor José. Oral Familiar 11 Acdos. en Incidente. Núm. Exp. 1563/2024 Incidente.
AUDIENCIA NO PUBLICADA
Molina Hernández Alejandra Vs. Velázquez Flores Ubaldo. Aud. de Platica Con Menor Ord. Civil Oral Oral Familiar. 1 Audiencia. Núm. Exp. 1980/2025.
NO PUBLICADOS
Furusho Coronel Rosenia Vs. Buendía Díaz Gerardo. Ord. Civil Oral Oral Familiar Sent. Def. 1 Núm. Exp. 1253/2025
Rosales González Paola Patricia Vs. Martínez Jiménez Leonardo. Ord. Civil Oral Oral Familiar Sent. Def. 1 Núm. Exp. 1460/2025
SENTENCIA DEFINITIVA DEL 28 DE MAYO DEL 2026
Antonio Mazariegos Susana Vs. Galeana Guízar Luis Francisco. Ord. Civil Oral Oral Familiar Aud. 272b (Sentencia) 1 Núm. Exp. 5/2026

LA SECRETARIA JUDICIAL
LIC. MONSERRAT NEGRETE VEGA

SECRETARÍA "C"
ACUERDOS DEL 28 DE MAYO DEL 2026

Brunette Báeza María del Carmen. Juris. Voluntaria Familiar 1 Acdo. Núm. Exp. 1055/2026.
Caracheo Morales Silvano Daniel. Ord. Civil Oral Oral Familiar 1 Acdo. Núm. Exp. 1061/2026.
Chávez Delgado María Luisa Vs. Herrera Báez Ricardo. Juic. Oral de Filia. Oral Familiar 2 Acdos. Núm. Exp. 387/2016 Tomo Ii.
Cossío Granados Alan Israel Vs. Anaya Flores Tania. Ord. Civil Oral Oral Familiar 1 Acdo. Núm. Exp. 1039/2026.
Dorantes Canales Marco Antonio Vs. Godoy Hernández Silvia Montserrat. Ord. Civil Oral Oral Familiar 1 Acdo. Núm. Exp. 1042/2026.
Fernándezlopez Melva Guillermina y Valle Cosío Joseluis. Ord. Civil Oral Oral Familiar 1 Acdo. Núm. Exp. 1052/2026.
Fuentes Martínez Karel Vs. Jasso Fabre María del Rocío. Ord. Civil Oral Oral Familiar 1 Acdo. Núm. Exp. 502/2026.
Navarro Alanís María Alejandra. Juris. Voluntaria Familiar 1 Acdo. Núm. Exp. 730/2026.
Navarro Rangel Adriana y Rodríguez Castañeda Rita. Ord. Civil Oral Oral Familiar 1 Acdo. Núm. Exp. 1064/2026.
Oseguera Sánchez Lucía Valeria Vs. Oseguera Ortega Said Alberto. Ord. Civil Oral Oral Familiar 2 Acdos. Núm. Exp. 1049/2026.
Reyes Monroy Francisco David Vs. Casillas Godínez María Magdalena. Ord. Civil Oral Oral Familiar 1 Acdo. Núm. Exp. 1045/2026.
Rosas Juárez Angelina. Juris. Voluntaria Familiar 1 Acdo. Núm. Exp. 1058/2026.
Audiencia
Moreno Galicia Carlos Eduardo Vs. Morales Sarti Wendy Odette. Ord. Civil Oral Oral Familiar. 1 Audiencia. Núm. Exp. 200/2026.

EL SECRETARIO JUDICIAL
LIC. LUCIO CAÍN GARCÍA

TERCERO DE PROCESO ORAL EN MATERIA FAMILIAR

SECRETARÍA "A"
ACUERDOS DEL 28 DE MAYO DEL 2026

Aguilar Bárcenas Karla Samantha Vs. Cabral Curiel Diego. Oral Familiar 1 Acdo. Núm. Exp. 811/2026.
Aguilar Galván Jéssica Alejandra y Aguilera Álvarez Christian Neftalí. Especial Familiar 1 Acdo. Núm. Exp. 681/2024.
Amaro Ríos Griselda Vs. Castillo Roldán Gabriel. Especial Familiar 1 Acdo. Núm. Exp. 671/2026.
Araiza Rosales Karla Miriam Vs. Amaro Martínez Víctor Manuel. Especial Familiar 3 Acdos. Núm. Exp. 664/2026.
Becerril Flores Antonio de Jesús. Ord. Civil Familiar 2 Acdos. Núm. Exp. 421/2026.

SOLO CONSULTA

Briones Coss Laura Isela y Velázquez Manjarrez Octavio. Oral Familiar 1 Acdo. Núm. Exp. 667/2018.
Brizuela Márquez Janet Isabel Vs. Madrigal Brizuela José Antonio. Especial Familiar 1 Acdo. Núm. Exp. 294/2026.
Cedano Hernández Yolanda Vs. Madero Elías Sergio. Especial Familiar 1 Acdo. Núm. Exp. 1210/2025.
Centro Nacional Modelo de Atención Investigación y Capacitación Casa Cuna Tlalpan del Sistema Nacional para el Desarrollo Integral de la Familia Vs. Zavala Martínez Esmeralda. Juic. Oral Especial de Pérd. de la Patria Potest. Oral Familiar 1 Acdo. Núm. Exp. 457/2026.
Cruz Reyes José Armando Vs. Balderas Martínez Alejandra. Especial Familiar 1 Acdo. Núm. Exp. 2081/2025.
Delgadillo Pérez Arturo y Reyes García Silvia. Juris. Voluntaria Familiar 1 Acdo. Núm. Exp. 784/2026.
Ferral García Patricia Harumy Vs. Allende Gutiérrez José Manuel. Especial Familiar 1 Acdo. Núm. Exp. 2507/2025.
Garay Pérez Luisa Estela Vs. Jaime Martínez Ramírez. Juic. Oral de Filia. Oral Familiar 1 Acdo. Núm. Exp. 24/2014.
García Stiker Gemma Gabriela Vs. Van Den Berg Marcus Johannes Arnoldus. Especial Familiar 1 Acdo. Núm. Exp. 2521/2025.
Girón García Armando Vs. Rodríguez Guinto Viviana. Especial Familiar 2 Acdos. en Incidente. Núm. Exp. 1091/2024 Incidente.
Guerrero Contreras Santiago Vs. Camacho Ávila Xóchitl. Especial Familiar 1 Acdo. Núm. Exp. 1771/2025.
Guzmán Contreras Miguel Ángel Vs. C Director General del Registro Civil de la Ciudad de México. Oral Familiar 1 Acdo. Núm. Exp. 211/2025.
Jácome Vázquez Isaías de Jesús Vs. Aragón Sánchez Alicia. Especial Familiar 2 Acdos. Núm. Exp. 267/2025.
Jiménez González María Magdalena Vs. Cabrera Sandoval Luis Ocar. Especial Familiar 1 Acdo. Núm. Exp. 100/2026.
Jiménez Hernández Zuiri Pamela Vs. Matehuala Tapia Jonathan Edgar. Especial Familiar 1 Acdo. Núm. Exp. 801/2026.
López Ortega Jonathan Vs. Peralta Vidales María Magdalena. Especial Familiar 1 Acdo. Núm. Exp. 137/2026.
Martínez Mata Jorge Vs. Zepeda Velasco Karen Yadira. Especial Familiar 1 Acdo. Núm. Exp. 1491/2025.
Mitrani Moscatel Sara Victoria. Juris. Voluntaria Familiar 1 Acdo. Núm. Exp. 2351/2025.
Mondragón Marín Andrea Berenice Vs. Arias Montoya Luis Alberto. Ord. Civil Familiar 1 Acdo. Núm. Exp. 284/2026.
Monroy Torres Paola Vs. C Director General del Registro Civil de la Ciudad de México. Oral Familiar 4 Acdos. Núm. Exp. 411/2024.
Nieves Díaz Rosalinda Virginia Vs. Zamudio Cortés Eduardo. Especial Familiar 1 Acdo. Núm. Exp. 891/2025.
Ortega Cuevas Desyreh Vs. Canseco Enríquez César Iván. Oral Familiar 2 Acdos. Núm. Exp. 540/2024.
Ortega Pineda Felipe de Jesús Vs. Aguirre Rodríguez Orquidea. Especial Familiar 1 Acdo. Núm. Exp. 810/2025.
Pérez Solano Miguel Ángel Vs. Gómez Esquivel Gabriela. Especial Familiar 2 Acdos. Núm. Exp. 147/2026.
Pérez Trejo Yadir Vs. Sagredo Kemmer Tanja Tabita Isolde Inés. Oral Familiar 1 Acdo. Núm. Exp. 1787/2025.
Ramírez Hernández Eva Vs. Aguilar Bautista Mario. Juris. Voluntaria Familiar 1 Acdo. Núm. Exp. 2070/2025.
Ríos Gallegos Mauricio David Vs. Correa Servín Claudia Lucero. Especial Familiar 1 Acdo. Núm. Exp. 1541/2025.
Salas Nieto David Vs. Gallardo Vázquez Antonia. Especial Familiar 1 Acdo. Núm. Exp. 727/2025.
Sánchez López Daniel. Juris. Voluntaria Familiar 1 Acdo. Núm. Exp. 1871/2025.
Seemann Audiffred Regina Vs. Sesma Suárez Guillermo Alejandro. Ord. Civil Familiar 1 Acdo. Núm. Exp. 374/2026.
Tapia Lara Gloria Ivonne y Tapia Lara Gloria Ivonee Vs. Duarte Muñoz Noé Israel. Especial Familiar 1 Acdo. Núm. Exp. 1410/2025.
Vergara Espinoza Lucía Vs. González Jardón Arnulfo Raúl. Especial Familiar 1 Acdo. Núm. Exp. 1631/2024.
NO PUBLICADO
Del Moral Gómez Ana Karen Vs. Zavala Nava Diego Armando. Especial Familiar 1 Acdo. Núm. Exp. 54/2026.
AUDIENCIAS
Juárez Sánchez Zaira Socorro Vs. Montoya Bringas Zozimo Alejandro. Acta Minima Especial Familiar. 1 Audiencia. Núm. Exp. 870/2025.
Rodríguez Castillo Gretchen Angele Vs. Garcilazo Gómez Carlos Andrés. Acta Minima Especial Familiar. 1 Audiencia. Núm. Exp. 614/2026.

SENTENCIA DEFINITIVA DEL 28 DE MAYO DEL 2026
Aguilar Refugio Elizabeth Vs. Cofreces García Brian Arodi. Especial Familiar Sent. 1 Núm. Exp. 287/2026

LA SECRETARIA JUDICIAL
LIC. CINDY AMAIRANI ESCOBAR ZEPEDA

SECRETARÍA "B"
ACUERDOS DEL 28 DE MAYO DEL 2026

Barroso Orendain Leonardo Vs. Ramírez Méndez Britguitt. Oral Familiar 1 Acdo. Núm. Exp. 208/2025.
Cano Rosas Maricarmen Vs. Ricardo Morales Francisco Javier. Especial Familiar 1 Acdo. Núm. Exp. 925/2024.
Carrillo Moreno Eduardo Jesús Vs. Titular del Séptimo Juzgado del Registro Civil de la Ciudad de México. Juris. Voluntaria Familiar 1 Acdo. Núm. Exp. 815/2026.
Cera Medina Guadalupe Aurelio Vs. Tenorio Albarrán Dulce María. Especial Familiar 2 Acdos. Núm. Exp. 1758/2025.
Estañol Colorado Claudia Arcelia Vs. Salas Paredes Manuel. Especial Familiar 1 Acdo. Núm. Exp. 1735/2024.
Flores Clair Dayna Mariana Vs. Domínguez Hernández Rubén. Especial Familiar 2 Acdos. Núm. Exp. 2392/2025.
Flores Tlaxcalteca Benito Vs. Salinas Revollo Mónica Ariana. Especial Familiar 2 Acdos. Núm. Exp. 2088/2025.
García Mendoza Juan Martín Vs. Romero Esqueda Elsa Alma. Especial Familiar 1 Acdo. Núm. Exp. 1445/2025.
Garduño del Razo Carla Stephania Vs. Solís Espinosa Carlos Adrián. Juic. Oral de Filia. Oral Familiar 2 Acdos. Núm. Exp. 122/2024.
Hernández Martínez Eunice Vs. Morales Morales Juan Gabriel. Especial Familiar 1 Acdo. Núm. Exp. 482/2025.
Ignacio Gómez Karina Abigail. Juris. Voluntaria Familiar 1 Acdo. Núm. Exp. 928/2026.
López Álvarez Karina Vs. Villanueva Delabra Jorge Arturo. Especial Familiar 1 Acdo. Núm. Exp. 1142/2025.
Machuca Deloya Carmen Vs. Martínez Gamboa Fernando Agustín. Especial Familiar 1 Acdo. Núm. Exp. 2515/2025.
Maldonado Barragán Raúl Vs. García Romero Alejandra. Especial Familiar 1 Acdo. Núm. Exp. 1572/2025.
Martínez Díaz Araceli Vs. Vieyra Volantin Víctor Manuel. Especial Familiar 1 Acdo. Núm. Exp. 958/2024.
Mondragón Mondragón Sara Alexis Vs. Nava Camela José Armando. Juic. Oral de Filia. Oral Familiar 1 Acdo. Núm. Exp. 175/2023.
Mondragón Eslava Alondra Vs. Ramos Sánchez Héctor. Oral Familiar Órdenes de Protección Oral Familiar 1 Acdo. Núm. Exp. 26008/2026 Lamvlv/100/2026.
Ortegón Escobar Juan Sebastián Vs. Director General del Registro Civil de la Ciudad de México. Oral Familiar 1 Acdo. Núm. Exp. 1942/2025.
Pacheco Martínez Guadalupe. Juris. Voluntaria Familiar 3 Acdos. Núm. Exp. 1332/2024.
Peralta Mayorga Juan Irving Vs. Gaona Ortiz Gloria Lizeth. Especial Familiar 1 Acdo. Núm. Exp. 1315/2025.
Pérez Arteaga Rosa María. Oral Familiar 1 Acdo. en Amparo. Núm. Exp. 578/2017 Amparo Indirecto 832/2025 Ii.
Quintero Millán Mayra Evelyn y Romero Ramos Alberto. Especial Familiar 1 Acdo. en Expedientillo. Núm. Exp. 1132/2023.
Reyes Vargas Lucía Vs. Cortés Pineda Juan Pablo. Especial Familiar 1 Acdo. en Expedientillo. Núm. Exp. 575/2025.
Romero Arroyo Maritza Vs. Ordaz Ortiz Víctor Zeferino. Juic. Oral de Filia. Oral Familiar 1 Acdo. Núm. Exp. 422/2024.
Schacter Michele Rosa Vs. Rabner Wildman Mario. Oral Familiar 1 Acdo. Núm. Exp. 632/2024 Amparo 1500/2025-V.
Sistema para el Desarrollo Integral de la Familia de la Ciudad de México Vs. Cáceres Ríos Mayra Alejandra y Cáceres Calix Rolando Arturo y Ríos Ritza Yamileth. Juic. Oral Especial de Pérd. de la Patria Potest. Oral Familiar 1 Acdo. Núm. Exp. 38/2022 Cuad. de Amp. 461/2026-Ii.
Vázquez Repizo Alejandra del Pilar Vs. Ruíz García Miguel Alejandro. Especial Familiar 1 Acdo. Núm. Exp. 638/2026.
Vázquez Rivera Ana Isabel Vs. Flores Montes Martín. Especial Familiar 1 Acdo. Núm. Exp. 1475/2025.
Vázquez Rivera Ana Isabel Vs. Flores Montes Martín. Especial Familiar 1 Acdo. en Incidente. Núm. Exp. 1475/2025 Inc. para Resolver Las Consecuencias Inherentes Al Matr. Promov. por Ambas Partes.
Villela Callejas Jesús Guillermo Vs. Juárez Melchor Aline Leylanie. Ord. Civil Familiar 2 Acdos. Núm. Exp. 942/2026.

SOLO CONSULTA
SOLO CONSULTA
SOLO CONSULTA

AUDIENCIAS
Mauleon Cervantes Patricia del Carmen Vs. Oropeza Ortiz Manuel Alejandro. Especial Familiar. 1 Audiencia. Núm. Exp. 1802/2024.
Ortega Cervantes Itzel Vs. Urbina Benítez Héctor Iván. Acta Minima de Aud. 272 B del Cpc Especial Familiar. 1 Audiencia. Núm. Exp. 2208/2025.

SENTENCIA DEFINITIVA DEL 28 DE MAYO DEL 2026
Flores Tlaxcalteca Benito Vs. Salinas Revollo Mónica Ariana. Especial Familiar Sent. Def. Div. 1 Núm. Exp. 2088/2025

LA SECRETARIA JUDICIAL
LIC. MARÍA FÉLIX SÁNCHEZ PORRAS

SECRETARÍA "C"
ACUERDOS DEL 28 DE MAYO DEL 2026

Aguilar Pérez María de Jesús Vs. Sánchez Corona José Marcos. Especial Familiar 1 Acdo. Núm. Exp. 1333/2024.
Alemán Enríquez Vianney Vs. López Mejía José Zuriel. Especial Familiar 1 Acdo. Núm. Exp. 1879/2025.
Alva Linares Fernando Vs. Camacho Arteaga Pamela. Oral Familiar 1 Acdo. Núm. Exp. 560/2025.
Arrieta Velásquez María Enriqueta y Galván López José Luis. Oral Familiar 1 Acdo. en Expedientillo. Núm. Exp. 496/2023 Expedientillo.
Atayde Arreola Sandra Vs. Lezama Zapata Alejandro. Especial Familiar 3 Acdos. Núm. Exp. 619/2026.
Báeza Hernández Rocío Verónica Vs. Castillo Hernández José Ángel. Especial Familiar 1 Acdo. Núm. Exp. 633/2025.
Bandala Rodríguez María Guadalupe Vs. Ramírez Romero Alejandro. Especial Familiar 1 Acdo. Núm. Exp. 643/2024.
Barrera Poo Juan José Ricardo y Nabor Flores Jéssica. Especial Familiar 1 Acdo. Núm. Exp. 2046/2025.
Barrios Guzmán Sergio Eduardo Vs. Cruz Ameca María de Lourdes. Especial Familiar 2 Acdos. Núm. Exp. 2230/2025.
Bataz Casarrubias Julián y Verónica Mejía Garibay. Oral Familiar 1 Acdo. en Expedientillo. Núm. Exp. 916/2018.
Cisneros Tapia Constanza Judith Vs. Arias Alvarado Edgar Manuel. Oral Familiar 3 Acdos. Núm. Exp. 563/2022.
Cortés Quero Ariana Lucía Vs. Castillo Gómez Juan Carlos. Especial Familiar 1 Acdo. Núm. Exp. 1379/2025.
Cruz Campos Jonas. Juris. Voluntaria Familiar 1 Acdo. Núm. Exp. 83/2026.
Cruz García Baltazar Vs. Castro Tadeo Érika Elidia. Especial Familiar 1 Acdo. Núm. Exp. 1523/2024.
Enyanche Ordaz Citlalli Vs. Sánchez López Efraín. Ord. Civil Familiar Dada Cuenta. 2 Acdos. Núm. Exp. 689/2026.
Espinoza Ramírez María del Rocío. Juris. Voluntaria Familiar 1 Acdo. Núm. Exp. 913/2025.
Gabino de la Luz Delia Vs. Mejía Jiménez Ysidro Raúl. Especial Familiar 1 Acdo. Núm. Exp. 609/2026.
García Espinosa Lydia Amparo. Juris. Voluntaria Familiar 1 Acdo. Núm. Exp. 230/2026.
García Pérez Marisol. Juris. Voluntaria Familiar 1 Acdo. Núm. Exp. 299/2026.
Gómez Colín Rosalba Vs. Gómez Mayorga Blanco Carlos Rubén. Especial Familiar 4 Acdos. Núm. Exp. 119/2026.
González Pedraza Yesenia Vs. Figueroa Ríos Mauricio Rubén. Especial Familiar 1 Acdo. en Incidente. Núm. Exp. 576/2024 Inc. de Guarda y Custodia Def. y Alimentos.
Hidalgo Alegría Óscar Alan Vs. Roa Aces Atzimba Yetlanetzi. Especial Familiar 1 Acdo. Núm. Exp. 2476/2025.
Ibarra Serrato Hugo Alejandro Vs. Sánchez González Ofelia. Especial Familiar 2 Acdos. en Expedientillo. Núm. Exp. 1846/2024.
Ixmatlahua Bonilla Ma Felícitas Vs. Rodríguez Zamora Hilario. Especial Familiar 1 Acdo. Núm. Exp. 579/2026.
Jiménez Sánchez Santiago Eugenio Vs. Hurtado Calderón Paula Fernanda. Especial Familiar 6 Acdos. Núm. Exp. 1663/2025.
López Rodríguez María de Jesús Vs. Guzmán Contreras Francisco Leonel. Especial Familiar 1 Acdo. Núm. Exp. 849/2025.
López Valencia Karen Elizabeth Vs. Carreño Arroyo Rogelio. Especial Familiar 1 Acdo. Núm. Exp. 1806/2024.
Luna Juárez Néstor Faustino Vs. C Director General del Registro Civil de la Ciudad de México. Ord. Civil Familiar 1 Acdo. Núm. Exp. 2329/2025.
Luna Perrusquía Luz Silvia. Juris. Voluntaria Familiar 3 Acdos. Núm. Exp. 1766/2025.
Martínez González Gabriela y Zúñiga García Francisco Javier. Especial Familiar 2 Acdos. en Expedientillo. Núm. Exp. 763/2023.
Martínez Navarrete Liliana Vs. Serrano Monroy Fernando Huitzilihuitl. Especial Familiar 1 Acdo. Núm. Exp. 1366/2025.
Méndez Romero Andrés Vs. Castillo Martínez Yanet Anahi. Especial Familiar 1 Acdo. Núm. Exp. 1759/2024.
Merino Torreros Cristian y Arellano de León María de Jesús. Especial Familiar 1 Acdo. Núm. Exp. 386/2026.
Núñez Salgado Laura Josefina. Juris. Voluntaria Familiar 1 Acdo. Núm. Exp. 909/2025.
Peralta Garrido Lucero Karina Vs. Castañeda Ortiz Eduardo. Especial Familiar 1 Acdo. Núm. Exp. 2030/2025.
Pérez Gutiérrez Ivonne y Ávila Cerón Israel Gonzalo. Ord. Civil Oral Oral Familiar 2 Acdos. en Seccion_De_Ejecucion. Núm. Exp. 469/2016 Vía de Apremio Tomo Ii.
Salinas Escobar María Laura. Juris. Voluntaria Familiar 1 Acdo. en Expedientillo. Núm. Exp. 123/2022 Expedientillo.
Santoyo Espinoza Maribel Vs. Ibáñez López Guillermina. Oral Familiar 1 Acdo. Núm. Exp. 563/2023.
Trujeque Cornejo Arturo Vs. Salinas Lara María Luisa. Especial Familiar 1 Acdo. Núm. Exp. 2133/2025.
Vázquez Rodríguez Yolanda Herminia y Poblano Orozco Miguel Ángel. Juris. Voluntaria Oral Oral Familiar 1 Acdo. Núm. Exp. 1083/2025.
Vivanco Herrera Jorge Alberto Vs. Muñiz Piña Lorena. Especial Familiar 1 Acdo. Núm. Exp. 736/2026.
AUDIENCIA
Alemán Enríquez Vianney Vs. López Mejía José Zuriel. Especial Familiar. 1 Audiencia. Núm. Exp. 1879/2025.

SENTENCIA DEFINITIVA DEL 28 DE MAYO DEL 2026
Alemán Enríquez Vianney Vs. López Mejía José Zuriel. Especial Familiar 1 Núm. Exp. 1879/2025

LA SECRETARIA JUDICIAL
LIC. LILIANA SERRANO BARRIOS

CUARTO DE PROCESO ORAL EN MATERIA FAMILIAR

SECRETARÍA "A"
ACUERDOS DEL 28 DE MAYO DEL 2026

Aguilar Martínez Carlos Vs. González Mosqueda María Josefina. Oral Familiar 2 Acdos. Núm. Exp. 1897/2024.
Benítez Rodríguez Armando Vs. Ávila Arellano María de Los Ángeles. Oral Familiar P. 1 Acdo. Núm. Exp. 1094/2026.
Corona López María Guadalupe Vs. Jiménez Silvestre Itzain. Oral Familiar 1 Acdo. Núm. Exp. 611/2023.
Díaz Parra José Vs. García Herrera María Leticia. Especial Familiar 1 Acdo. Núm. Exp. 2037/2025.
Diez Peñas Santiago César Vs. González Mendiola Brenda Alejandra. Juic. Oral de Filia. Oral Familiar 1 Acdo. Núm. Exp. 561/2024.
Félix Beltrán Brianda Lizbeth Vs. Beltrán León Jesús Raúl. Oral Familiar Dada. 1 Acdo. Núm. Exp. 940/2026.
Flores Zamudio Ana Laura Vs. Moreno Castillo Israel. Especial Familiar Se Cita Sent. 1 Acdo. Núm. Exp. 747/2025.
García Molina Edwin Raúl Vs. Sánchez Rodríguez Jane Eyre Alheli. Juic. Oral de Filia. Oral Familiar 1 Acdo. Núm. Exp. 1364/2025.
Guadarrama Cornejo María del Carmen Vs. Campos Salas Israel. Especial Familiar Dada. 1 Acdo. Núm. Exp. 914/2025.
Guzmán González Joanna Vs. Ponce López Jonathan. Especial Familiar Dada. 1 Acdo. Núm. Exp. 1327/2025.
Hernández García Violeta Vs. González Morales Óscar. Especial Familiar Expedientillo. 1 Acdo. Núm. Exp. 241/2026.
Hernández Quintana Paola Rosa Vs. Vázquez Ramírez Antonio. Oral Familiar Admite. 1 Acdo. Núm. Exp. 1104/2026.
León Núñez Gerardo Vs. Alavez Hernández Adriana. Especial Familiar Contestación Opone Incompetencia. 1 Acdo. Núm. Exp. 161/2026.
López Santoyo Roberto César y Barcelata Sarachaga Ana María Gabriela. Juris. Voluntaria Oral Oral Familiar Expedientillo. 1 Acdo. en Expedientillo. Núm. Exp. 1184/2023 Expedientillo.
Luis Torres Misael Vs. Abad Felipe Natividad. Oral Familiar 1 Acdo. Núm. Exp. 971/2026.
Maldonado Granados Perla Gabriela. Juris. Voluntaria Familiar Se Desiste. 1 Acdo. Núm. Exp. 914/2026.

SOLO CONSULTA

Martínez Baños Jazmín Esmeralda Vs. Hernández García Francisco Javier. Especial Familiar Dada. 1 Acdo. Núm. Exp. 810/2026.
Martínez Miranda Ana Gabriela Vs. Saldívar Yépez Mauricio. Especial Familiar 1 Acdo. Núm. Exp. 667/2024.
Martos Lucía Vs. Russo Mariano. Especial Familiar 1 Acdo. en Incidente. Núm. Exp. 694/2024 Inicidente de Modificación de Reg. de Convivencias.
Medina Gil Juan Carlos Vs. Oliveros Reyes Arely Guadalupe. Juic. Oral de Filia. Oral Familiar 1 Acdo. Núm. Exp. 454/2023 Tomo II Principal.
Merlos Becerril Filadelfo. Juris. Voluntaria Familiar Dd Desecha. 1 Acdo. Núm. Exp. 511/2026.
Monzalvo Miranda Susana Vs. Alfaro Fernández Francisco. Juic. Oral de Filia. Oral Familiar 1 Acdo. Núm. Exp. 904/2022.
Moreno González Enrique Vs. Bulbaran Acevedo Tania Carolina. Especial Familiar Dada. 1 Acdo. Núm. Exp. 271/2025.
Moreno Puentes Maximiliano Vs. Durán González Georgina Elizabeth. Especial Familiar Se Cita Sent. 3 Acdos. Núm. Exp. 2214/2025.
Olivares Reséndiz Dulce Azucena. Juris. Voluntaria Familiar Se Difiere Audiencia. 3 Acdos. Núm. Exp. 1037/2026.
Olvera Luna María Antonia Vs. Cabello Saucillo Román Guadalupe. Especial Familiar 1 Acdo. Núm. Exp. 747/2026.
Pérez García Luis Vs. Ramírez Santander María Alejandra. Especial Familiar 1 Acdo. Núm. Exp. 970/2025.
Puebla Rodríguez Claudia Karina Vs. Santana Santiago Víctor Eduardo. Oral Familiar 1 Acdo. Núm. Exp. 987/2026.
Rodríguez Díaz Mónica Jazmín y Hernández Reyes Gerardo Alejandro. Especial Familiar 2 Acdos. Núm. Exp. 961/2022.
Rodríguez Martínez Iván Francisco y Nora Korina Rodríguez Fortiz. Oral Familiar 1 Acdo. Núm. Exp. 254/2019.
Rojas Jasso Linda Areli Vs. Medina Rueda Óscar Israel. Oral Familiar 3 Acdos. Núm. Exp. 934/2022 Tomo III Principal.
Rubio Zárate Mariann Vs. López Hernández Brayan Alexis. Juic. Oral de Filia. Oral Familiar Acdo. en Secc. Ejec. 1 Acdo. en Seccion_De_Ejecucion. Núm. Exp. 784/2024.
Soriano García Leandro David Vs. Sánchez Cubells Aline Lizette. Especial Familiar Fecha Aud. 1 Acdo. Núm. Exp. 2351/2025.
Tamayo Gerardo María Cristina Vs. Prado Pérez Luis Manuel. Juic. Oral de Filia. Oral Familiar 1 Acdo. Núm. Exp. 321/2024.
Torres Lehmann María Elena Vs. Palacios Jiménez Miguel Ángel. Especial Familiar 2 Acdos. Núm. Exp. 514/2026.
Urbina Valenzuela Yolanda. Juris. Voluntaria Familiar 1 Acdo. Núm. Exp. 921/2026.
Zepeda García Aarón Vs. García Ramírez Estrellita. Especial Familiar Se Cita Sent. 1 Acdo. Núm. Exp. 971/2025.
Zuart Palacios Jéssica Alejandra Vs. Jiménez Álvarez Omar Isaac. Especial Familiar Dada. 1 Acdo. Núm. Exp. 951/2025.
NO PUBLICADOS
Hernández Zárate Hilda Vs. Julián Santiago Micaela. Oral Familiar Admisorio. 1 Acdo. Núm. Exp. 957/2026.
Monzalvo Miranda Susana Vs. Alfaro Fernández Francisco. Juic. Oral de Filia. Oral Familiar 1 Acdo. Núm. Exp. 904/2022.
Nájera Fitz Faustino y Sedano Herrera Susana Vs. Nájera Sedano Susana Berenice y Álvarez Gómez Daniel. Oral Familiar Expedientillo. 1 Acdo. Núm. Exp. 481/2025.
Rojas Jasso Linda Areli Vs. Medina Rueda Óscar Israel. Oral Familiar 1 Acdo. Núm. Exp. 934/2022 Tomo III Principal.
Sayun Faur Mauricio Vs. Pareyon Hernández Alejandra Patricia. Especial Familiar 2 Acdos. Núm. Exp. 947/2025.
Audiencia
Arizmendi Díaz Olimpo Vs. Rosas Rosas Verónica Ivette. Aud. de Juic. no Publ. no Publ. del Día de su Fecha Especial Familiar. 1 Aud. en Incidente. Núm. Exp. 1377/2025 Inc. Pensión Compensatoria.
Hernández Guerra José Antonio. Aud. de Juic. Juris. Voluntaria Familiar. 1 Audiencia. Núm. Exp. 877/2026.
Jiménez Coria Martín. Aud. de Juic. Juris. Voluntaria Familiar. 1 Audiencia. Núm. Exp. 931/2026.
Mier Terán Guerrero María de Lourdes. Aud. de Juic. Juris. Voluntaria Familiar. 1 Audiencia. Núm. Exp. 904/2026.
Nava Orozco Edith y Nava Orozco Linda Margarita. Aud. de Juic. no Publ. no Publ. del Día de su Fecha Oral Familiar. 1 Audiencia. Núm. Exp. 907/2026.
Rivero Cervantes Alexis Vs. Leija González Héctor Manuel. Aud. de Juic. no Publ. no Publ. del Día de su Fecha Oral Familiar. 1 Audiencia. Núm. Exp. 934/2026.

LA SECRETARIA JUDICIAL
LIC. REYNA EMILIA CRESPO AGUILAR

SECRETARÍA "B"
ACUERDOS DEL 28 DE MAYO DEL 2026

Alavez López Merced Vs. Hernández Pacheco Octavio. Juic. Oral de Filia. Oral Familiar Admite Prueb. Sup. 1 Acdo. Núm. Exp. 1720/2024.
Alvarado Fuentes Ana Karen Vs. Lara Ramírez Alberto. Juic. Oral Especial de Pérd. de la Patria Potest. Oral Familiar Se Agrega. 1 Acdo. Núm. Exp. 1745/2025.
Alvarado Salvador Genaro Vs. Macías Torres Liduvina. Especial Familiar 1 Acdo. Núm. Exp. 1582/2024.
Belmont Alcalá Rosalía. Ord. Civil Oral Oral Familiar Informe Justificado. 2 Acdos. Núm. Exp. 862/2026 Bis. 2 Amparo.
Benítez Albiter Yésica Yazmín Vs. Mendoza Moreno Jorge. Especial Familiar 1 Acdo. Núm. Exp. 365/2026.
Bravo Medrano Edith Berenice Vs. Suriano Díaz Luis Ignacio. Especial Familiar Proporcione Correo U Tel para Envio de Exhorto. 1 Acdo. Núm. Exp. 78/2025.
Chávez Mejía Roberto Vs. Torres Rangel Anastacia. Especial Familiar 1 Acdo. Núm. Exp. 578/2026.
Cruz Bistraint Adriana Janet y Mendoza Torres Noé Martín. Especial Familiar Dada Cuenta. 1 Acdo. Núm. Exp. 1275/2025.
Fernández Meneses Juan Pablo Vs. Gómez Serrano Lesly Paulina. Oral Familiar Usb por Hechas Sus Manife. 1 Acdo. Núm. Exp. 980/2026.
González Aguilera Claudia Vs. Velázquez Rojas Óscar Alfredo. Especial Familiar Copias Fp. 2 Acdos. en Incidente. Núm. Exp. 1095/2024 Inc. de Liquidación de Sociedad Conyugal.
González Vázquez Zauly Guadalupe Vs. López Osornio Sergio Iván. Especial Familiar Oficio a Disp. 1 Acdo. Núm. Exp. 2038/2025.
Guerra Ramírez Isabel Vs. Cazares Muñiz Sergio. Especial Familiar 1 Acdo. Núm. Exp. 2320/2025.
Guzmán López Joaquín Francisco Vs. Rivera Obando María Guadalupe. Especial Familiar Revoca y Autoriza. 1 Acdo. Núm. Exp. 568/2026.
López Flores Santa Aidé Vs. Sánchez Silva Víctor Manuel. Especial Familiar Exh. Sin Dilig. 1 Acdo. Núm. Exp. 2348/2025.
Mattiello Canales Ángel Antonio Vs. Martha Ximena Mattiello Rodríguez y Rodríguez Medina María del Rocío. Oral Familiar Acepta Cargo Interventor. 1 Acdo. en Amparo. Núm. Exp. 728/2021 Amparo 609/2025-Ix.
Medrano Vázquez Marleyn Elizabeth Vs. Helio Alejandro Lara Tejeda. Oral Familiar 1 Acdo. en Expedientillo. Núm. Exp. 805/2016.
Montaño Arenas José Luis Vs. Montaño Enríquez Román y Carmona Santiago Reyna. Oral Familiar P. 1 Acdo. Núm. Exp. 1108/2026.
Muñiz Martín Vs. Trujano Castilla Lucila Alberta. Especial Familiar Comparec. 15. 2 Acdos. Núm. Exp. 1802/2025.
Nava Murcia Miguel Ricardo Vs. Escamilla Chávez Norma Angélica. Oral Familiar Estarse. 2 Acdos. Núm. Exp. 885/2024.
Olguín Abarca María Elena Vs. Ramírez Palacios Martín. Especial Familiar Rebeldia Agravios. 3 Acdos. Núm. Exp. 1562/2024.
Olivares González Kimberley Vs. Llerena Sánchez Salomón. Especial Familiar Oficio Al Reg. Una Vez Realice el Pago. 2 Acdos. Núm. Exp. 1292/2025.
Ordóñez García Evodia Asunción Vs. Director General del Registro Civil de Huimilpan del Estado de Queretaro. Oral Familiar P. 1 Acdo. Núm. Exp. 1098/2026.
Osorio Espinosa Gloria Vs. Carbajal Salgado Gerzain. Especial Familiar Expedientillo. 1 Acdo. en Expedientillo. Núm. Exp. 1025/2025.
Pineda Montiel Gloria Nancy Vs. Rivera Bobadilla Javier Antuan. Especial Familiar Informe del Issste. 1 Acdo. Núm. Exp. 1858/2024.
Sánchez Castillo Marcella Danielle Vs. Peralta González Óscar Omar. Juic. Oral de Filia. Oral Familiar Informe Issste. 1 Acdo. Núm. Exp. 772/2026.
Sebastián Guillén Imelda Teresa Vs. Pineda García Jorge Antonio. Especial Familiar 1 Acdo. Núm. Exp. 2135/2025.
Sistema para el Desarrollo Integral de la Familia de la Ciudad de México Vs. Gómez Vega Guadalupe y Gómez Perea Miguel y Vega López Patricia. Ord. Civil Oral Oral Familiar No Esta Autorizado en Iv. 1 Acdo. Núm. Exp. 108/2022.
Solano Villagómez Raymundo Guillermo Vs. Zavala Bautista Selene Jocelyn. Especial Familiar Ced S/D. 1 Acdo. Núm. Exp. 2442/2025.
Toro Sánchez Mariela Vs. Balderas Sánchez Óscar Brian. Especial Familiar Ced Nueva Cuenta. 1 Acdo. Núm. Exp. 118/2026.
Trejo Ortega Ricardo Yasser Vs. Ortega Pompa Gabriela. Especial Familiar Se Agrega Uga. 1 Acdo. Núm. Exp. 2165/2025.
MAL PUBLICADO
Cruz Bistraint Adriana Janet y Mendoza Torres Noé Martín. Especial Familiar Dada Cuenta. 1 Acdo. Núm. Exp. 1275/2025.

SOLO CONSULTA
SOLO CONSULTA
SOLO CONSULTA

NO PUBLICADOS
Pineda Cortés Óscar Vs. Domínguez Castillo Perla Esmeralda. Oral Familiar Admisorio. 1 Acdo. Núm. Exp. 978/2026.
Ramírez López José Osbaldo Vs. de Jesús Ordaz Leticia. Especial Familiar 1 Acdo. Núm. Exp. 1032/2025.
Vallois Ludwing Lionel Jean Claude. Juris. Voluntaria Familiar 1 Acdo. Núm. Exp. 838/2026.
AUDIENCIAS
Alavez López Merced Vs. Hernández Pacheco Octavio. Aud. de Juic. Juic. Oral de Filia. Oral Familiar. 1 Audiencia. Núm. Exp. 1720/2024.
Fernández Meneses Juan Pablo Vs. Gómez Serrano Lesly Paulina. Aud. de Juic. no Publ. no Publ. del Día de su Fecha Oral Familiar. 1 Audiencia. Núm. Exp. 980/2026.
SENTENCIAS DEFINITIVAS DEL 28 DE MAYO DEL 2026
Fernández Meneses Juan Pablo Vs. Gómez Serrano Lesly Paulina. Oral Familiar Sent. Def. 1 Núm. Exp. 980/2026
Guzmán López Joaquín Francisco Vs. Rivera Obando María Guadalupe. Especial Familiar Sent. Def. 1 Núm. Exp. 568/2026

LA SECRETARIA JUDICIAL POR MINISTERIO DE LEY
LIC. ELIZABETH CHOREÑO GUTIÉRREZ

SECRETARÍA "C"
ACUERDOS DEL 28 DE MAYO DEL 2026

Aguero Silva Concepción y Caminos Velázquez Juan Carlos. Oral Familiar Copias. 1 Acdo. Núm. Exp. 1956/2025.
Ayala Fuentes Juan Vs. López Uribe María de Lourdes. Ord. Civil Oral Oral Familiar Llegada de Autos. 1 Acdo. en Expedientillo. Núm. Exp. 1160/2024.
Baños Amador Juan Carlos Vs. Soto Figueroa Calumba Elizabeth. Especial Familiar Info Fuerzas Armadas. 1 Acdo. Núm. Exp. 1929/2025.
Cabanillas Montaño María Esther Vs. Mendoza Cruz Alfredo. Oral Familiar Usb No Impedimento. 1 Acdo. Núm. Exp. 1026/2026.
Campos Ramos Lucila Vs. Juárez Aguilar Cipriano. Especial Familiar No Acredita 112 Iv. 1 Acdo. Núm. Exp. 2036/2025.
Chavira Cabrera Óscar Vs. C Director del Registro Civil de la Ciudad de México. Ord. Civil Oral Oral Familiar Info Reg. Civil. 1 Acdo. en Expedientillo. Núm. Exp. 1226/2024.
Díaz Torres Margarita. Juris. Voluntaria Familiar 1 Acdo. Núm. Exp. 1536/2025.
Díaz de León Valdovinos Aracely Vs. Garduño González Pedro Antonio. Especial Familiar Rat Conv. 1 Acdo. Núm. Exp. 960/2024.
Fuentes Rivera Brayan Isaac Vs. Galicia Vargas Eunice Elizabeth. Especial Familiar Exhorto. 1 Acdo. Núm. Exp. 1849/2025.
García Montano Marlen Vs. Molina Ramos Alejandro Eduardo. Ord. Civil Familiar No Acredita 112 Iv. 2 Acdos. Núm. Exp. 953/2024.
Garduño Flores Érika Vs. Rodríguez Piña Juan Carlos. Especial Familiar Info Cnbv. 1 Acdo. Núm. Exp. 583/2026.
Gualito Domínguez Zozimo Jonathan Vs. Zugayde Chávez Ana Magnolia. Oral Familiar F y M. 1 Acdo. Núm. Exp. 963/2026.
Hernández Alva Martha Edith Vs. González Martínez Isael. Ord. Civil Oral Oral Familiar Admite Inc. 1 Acdo. en Incidente. Núm. Exp. 1249/2024 Inc. de Pensión Alimenticia.
Herrera Gómez Francisco Javier Vs. García Méndez Maribel Patricia. Especial Familiar Dada Cuenta. 1 Acdo. Núm. Exp. 1923/2024.
Juárez Vega Monserrath Vs. Ávila Orduña José Luis. Ord. Civil Familiar Exh. Sin Dilig. 1 Acdo. Núm. Exp. 136/2023.
Luna Díaz Ariadna Vs. Luna González Óscar Alan. Ord. Civil Familiar Elab Edictos. 1 Acdo. Núm. Exp. 929/2024.
Manrique Huerta Kathy Luz María Vs. Corral Godínez Christian Alejandro. Oral Familiar Desahoga Admite. 1 Acdo. Núm. Exp. 1016/2026.
Medina Piña Ingrid Rachel Vs. Fuentes Jaramillo Zulma Cecilia. Oral Familiar N a 112 Iv. 1 Acdo. Núm. Exp. 976/2026.
Mina Robles Juan David y Terán Gutiérrez Irma Elizabeth. Especial Familiar Cop. 1 Acdo. Núm. Exp. 656/2020.
Monroy Piñeros Edna Patricia y Juan Márquez Ruíz. Ord. Civil Oral Oral Familiar Expdllo. D Cta G Of Arch Jud. 1 Acdo. en Expedientillo. Núm. Exp. 466/2020.
Morales Quiroz Alejandro Eduardo y Ávila Miranda Gabriella. Oral Familiar P. 1 Acdo. Núm. Exp. 1090/2026.
Nova Torres Ivonne Vs. Aguilar Real Rafael Antonio. Juris. Voluntaria Familiar Ced Sin. 1 Acdo. Núm. Exp. 589/2026.
Ortiz Rosendo Ivonne Vanessa Vs. Pantoja González Orlando Miguel. Ord. Civil Familiar S R a O. 1 Acdo. Núm. Exp. 9/2024.
Pérez del Moral María Yuliana Vs. Cervantes Cervello José Manuel. Especial Familiar Alta Sicor. 1 Acdo. Núm. Exp. 1589/2025.
Pérez del Moral María Yuliana Vs. Cervantes Cervello José Manuel. Especial Familiar Alta Sicor. 1 Acdo. en Amparo. Núm. Exp. 1589/2025 Amparo 191/2026.
Ramírez González Alejandro. Juris. Voluntaria Familiar Info Imss. 1 Acdo. Núm. Exp. 990/2026.
Rivera Esparza José Salvador Vs. Gonzales Ruíz Alessandra Génesis. Especial Familiar 1022. 1 Acdo. en Incidente. Núm. Exp. 2253/2025 Inc. de Regulación de Consecuencias Inherentes Al Matrimonio.
Soberani Saltijeral Paola y Mendoza Casillas Pedro Rodrigo. Especial Familiar Info Empresa. 1 Acdo. Núm. Exp. 59/2025.
Toran Velázquez Nancy Guadalupe Vs. Bojórquez Palau José Daniel. Especial Familiar Copias Previo Pago. 1 Acdo. Núm. Exp. 1823/2025.
Valdéspino Rodales Yehowah Vs. C Registro Civil de la Ciudad de México. Oral Familiar Desecha. 1 Acdo. Núm. Exp. 1103/2026.
Vázquez Muñoz Teresa Vs. Hernández Gallardo Jorge. Especial Familiar 1022. 1 Acdo. Núm. Exp. 2326/2025.
Zavala Camacho Edgar Aquilino Vs. Bonifacio Espinosa Senorina Trinidad. Especial Familiar Ced Nueva Cuenta. 1 Acdo. Núm. Exp. 383/2026.
SENTENCIA DEFINITIVA DEL 28 DE MAYO DEL 2026
Flores Salas Laura Patricia Vs. Espejel Romero Juan Carlos. Oral Familiar Sent. Def. 1 Núm. Exp. 946/2026

LA SECRETARIA JUDICIAL POR MINISTERIO DE LEY
LIC. MARIBEL MARTÍNEZ CARRETO

QUINTO DE PROCESO ORAL EN MATERIA FAMILIAR

SECRETARÍA "A"
ACUERDOS DEL 28 DE MAYO DEL 2026

Aguirre Rosel Máximo Vs. Aguirre Sandoval Brandon y Aguirre Sandoval Brenda. Oral Familiar Revocación y Autorizaciones. 1 Acdo. Núm. Exp. 1117/2021 Tomo Ii.
Arredondo Zavala Adriana Elena. Juris. Voluntaria Familiar Informe Pensionissste. 1 Acdo. Núm. Exp. 2291/2025.
Arroyo Anduiza Carla Ileana Vs. Mata Marín José Antonio. Ord. Civil Oral Oral Familiar Informe. 1 Acdo. Núm. Exp. 1894/2024.
Benítez Amaro Viviana Paola Vs. Guadarrama Mastache Antonio. Ord. Civil Oral Oral Familiar Requiere Traslado. 1 Acdo. Núm. Exp. 2417/2025.
Cabrera Castillo Laura Amalia Vs. Torres Ángeles Alfonso. Ord. Civil Oral Oral Familiar Turnese a Sentencia. 1 Acdo. Núm. Exp. 114/2026.
Cano Díaz Gladys Vs. Balcázar del Carpio Julián César. Especial Familiar Expedientillo-Reserva. 1 Acdo. Núm. Exp. 674/2026.
Centro Nacional Modelo de Atención Investigación y Capacitación Casa Cuna Tlalpan Vs. García Sandoval Belyn Danae y García Ortiz Edgar David. Ord. Civil Oral Oral Familiar Informe Issste. 2 Acdos. Núm. Exp. 2264/2025.
Cerón Alsibar Janet Vs. Mena Barrera Pedro. Ord. Civil Oral Oral Familiar Expedientillo-Reserva. 1 Acdo. Núm. Exp. 1881/2025.
Chavarría Fajardo Héctor Miguel Vs. Téllez Girón Aguilera Christian Michael. Ord. Civil Oral Oral Familiar Sent. Definitiva. 1 Acdo. Núm. Exp. 2501/2025.
Chi Melgar Daniela Eunice Vs. Tavera Mercado Abraham. Ord. Civil Oral Oral Familiar Expedientillo-Reserva. 1 Acdo. Núm. Exp. 1911/2025.
Chimal Ortega José Luis Vs. Mendoza Gutiérrez Brígida Laura. Ord. Civil Oral Oral Familiar Notif. Personal. 2 Acdos. Núm. Exp. 627/2024.
Cliseo Arteaga Jorge Vs. Aguilar Juana. Ord. Civil Oral Oral Familiar Nueva Cedula. 1 Acdo. Núm. Exp. 1554/2025.
Córdova Mota Elsa María de Los Ángeles Vs. Morales Álvarez Vicente. Especial Familiar Expedientillo-Reserva. 1 Acdo. Núm. Exp. 567/2026.
Cruz Gamboa Esteban Vs. Esperanza González Ruth Elizabeth. Ord. Civil Oral Oral Familiar Expedientillo-Reserva. 1 Acdo. Núm. Exp. 1794/2025.
Cruz Morales Ana Guadalupe Vs. Morales Mora Vicente. Ord. Civil Oral Oral Familiar Rebeldía. 1 Acdo. Núm. Exp. 4/2025.
Díaz Valladares José Diego Vs. Zavala Corona Silvia. Especial Familiar Glose de Expedientillo. 1 Acdo. Núm. Exp. 274/2026.
Estrada García Ma Feliciana. Juris. Voluntaria Familiar Minuta. 1 Acdo. Núm. Exp. 264/2026.
Galindo Aguilar Mario. Juris. Voluntaria Familiar Aud. Información Testimonial. 1 Acdo. Núm. Exp. 711/2026.

SOLO CONSULTA

Gálvez Rueda Pedro Abraham Vs. Mondragón Guerrero Mitzy Patricia. Ord. Civil Oral Oral Familiar Expedientillo-Reserva. 1 Acdo. Núm. Exp. 44/2025.
García Bravo Juan Ramón Vs. Ramos Vértiz Norma. Especial Familiar Cedula Sin Diligenciar. 1 Acdo. en Amparo. Núm. Exp. 1421/2024 Amparo Directo.
García Martínez Sandra Daniela Vs. Mora García Mayra Michaell. Especial Familiar Desahogo de Requerimiento. 2 Acdos. Núm. Exp. 481/2026.
Gómez Gaytán Nelly Alejandra Vs. Xolot Cruz Freddy. Ord. Civil Oral Oral Familiar Sicor. 1 Acdo. Núm. Exp. 507/2026.
Gómez Silva Lorena Vs. García Riojas Hasley Alberto. Especial Familiar Sicor. 1 Acdo. Núm. Exp. 227/2026.
Gutiérrez Tovar Diana Vs. Matus Camarena Rodolfo Giovani. Ord. Civil Oral Oral Familiar Desahogo de Requerimiento. 2 Acdos. Núm. Exp. 1931/2025.
Hernández Nevárez María del Carmen Vs. Morales Martínez Juan Carlos. Especial Familiar Minuta y Oficio Sat. 1 Acdo. Núm. Exp. 1307/2025.
Hernández Pacheco José Guillermo Vs. Vázquez García Verónica. Ord. Civil Oral Oral Familiar Cedula Sin Diligenciar. 1 Acdo. Núm. Exp. 2187/2025.
Hernández Santiago Delia Caritina Vs. Hernández Alvarado Juan Alberto. Especial Familiar Desbloqueo. 1 Acdo. Núm. Exp. 351/2024.
Hernández Zárate Rosa María Vs. Caballero López Sergio. Especial Familiar Expedientillo/Reserva. 1 Acdo. Núm. Exp. 737/2026.
Lara Moreno Sarai Vs. Tepancal Martínez Arturo. Ord. Civil Oral Oral Familiar Expedientillo-Reserva. 1 Acdo. Núm. Exp. 2421/2025.
López y Cruz Clarita y Zamora Esquivel Marco Josué. Ord. Civil Oral Oral Familiar Informe Vista. 1 Acdo. Núm. Exp. 2300/2025 Tomo Ii.
Magos García Diana Vs. Cisneros Gómez Llan Carlos. Ord. Civil Oral Oral Familiar Informe. 1 Acdo. Núm. Exp. 1147/2025.
Mendoza Elvira Saúl Vs. Ruíz Villa Luz María Samantha. Especial Familiar Turnese a Sentencia. 1 Acdo. Núm. Exp. 617/2026.
Mendoza Ramírez Érika. Juris. Voluntaria Familiar Prevención. 1 Acdo. Núm. Exp. 1107/2026.
Montes Nunes Marta Do Nascimento Diogo Vs. Peral Jiménez Edgar Iván. Ord. Civil Oral Oral Familiar Nueva Cedula Ordenada en Autos. 1 Acdo. Núm. Exp. 2107/2025.
Orozco Díaz Sophia Vs. Ramírez Prado Faryd. Juic. Oral de Filia. Oral Familiar Nueva Cedula. 1 Acdo. Núm. Exp. 1187/2023.
Pereda Maya Juan Eduardo Vs. González López Fernanda Valeria. Ord. Civil Oral Oral Familiar Expedientillo-Reserva. 1 Acdo. Núm. Exp. 2494/2025.
Pérez Gaytán Francisco Vs. Ramos Ramírez María Rebeca. Especial Familiar Desahogo de Requerimientos. 1 Acdo. Núm. Exp. 657/2026.
Pérez Granados Judith Vs. Martínez Pérez Gregorio. Ord. Civil Oral Oral Familiar Dada Nueva Cuenta. 1 Acdo. Núm. Exp. 1751/2024.
Pérez Olvera Ana Laura y Brown Santirso Eric Julián Ernesto. Especial Familiar Auto. 1 Acdo. Núm. Exp. 771/2026.
Rosas Martínez Shantel Nataly Vs. Enríquez Mujica Marcos Gonzalo. Especial Familiar Admisorio. 1 Acdo. Núm. Exp. 1104/2026.
Ruíz Esparza Norma Elvia. Juris. Voluntaria Familiar Reserva. 1 Acdo. Núm. Exp. 170/2026.
Salgado Leyva Elsy Belén Vs. Barbosa Jácome Sixto Israel. Ord. Civil Oral Oral Familiar Nueva Cedula Ordenada en Autos. 1 Acdo. Núm. Exp. 121/2026.
Soriano García Valerio Iván Vs. López López Esmeralda Aimee. Ord. Civil Oral Oral Familiar Glose de Ratificacion. 2 Acdos. Núm. Exp. 140/2026.
Torres Jaimes Luis Ángel Vs. Pérez Hernández Viridiana Berenice. Ord. Civil Oral Oral Familiar Oficio Archivo Judicial. 1 Acdo. en Expedientillo. Núm. Exp. 931/2024 Expedientillo.
Vargas Oropeza Erick Fabián Vs. Orante Aragón Stephanie Odalis. Oral Familiar Oficio Archivo Judicial. 1 Acdo. en Expedientillo. Núm. Exp. 114/2024 Expedientillo.
Vázquez Galeana Aracely Vs. Andrade Pérez José Martín. Ord. Civil Oral Oral Familiar Sin Materia. 1 Acdo. Núm. Exp. 1757/2024.
Vera Gaytán Jorge Vs. García Carpio Thelma Aída. Ord. Civil Oral Oral Familiar Nueva Cedula. 1 Acdo. Núm. Exp. 117/2026.
Vera López Mónica. Juris. Voluntaria Familiar Fecha de Información Testimonial. 1 Acdo. Núm. Exp. 670/2026.
Y María Ivette Campos González Vs. Calvillo Álvarez Fernando. Oral Familiar Glose de Expedientillo. 1 Acdo. en Seccion_De_Ejecucion. Núm. Exp. 664/2021 Vía de Apremio Ii.

SENTENCIA DEFINITIVA NO PUBLICADA DEL 28 DE MAYO DEL 2026

López Cruz Olga Neli Vs. Galván Juárez Marco Antonio. Oral Familiar Sent. Def. 1 Núm. Exp. 1191/2024

LA SECRETARIA JUDICIAL POR MINISTERIO DE LEY
LIC. PERLA ERENDIDA SANTANA MARTÍNEZ

SECRETARÍA "B"
ACUERDOS DEL 28 DE MAYO DEL 2026

Albarrán Islas Edgar Daniel Vs. Flores Arredondo Lizeth. Ord. Civil Oral Oral Familiar Informe Consejeria. 1 Acdo. Núm. Exp. 1508/2025.
Álvarez Adams Felicia Vs. Ortiz Rosendo Víctor Manuel. Especial Familiar Prevencion. 1 Acdo. Núm. Exp. 1102/2026.
Aragón Ramos Regina Isabel Vs. Martín Pereira Enrique. Ord. Civil Oral Oral Familiar Expdllo. Reservese. 1 Acdo. en Expedientillo. Núm. Exp. 378/2025.
Arévalo Salinas Alfonso. Juris. Voluntaria Familiar Exhibe Minutas. 2 Acdos. Núm. Exp. 280/2026.
Barrera Olvera Eduardo Vs. Velázquez Estebes Carmen Yazmín. Especial Familiar Cedula Sin Diligenciar. 1 Acdo. Núm. Exp. 1338/2025.
Becerril Nájera Fermín Saúl Vs. Penagos Juárez María del Consuelo. Especial Familiar Cedula Sin Diligenciar. 1 Acdo. Núm. Exp. 408/2026.
Briones Malagón Israel Mauricio. Juris. Voluntaria Familiar Expdllo. Reservese. 1 Acdo. Núm. Exp. 902/2024.
Cruz Noguez Jeimmy Yesenia Vs. Plata Alonso José Carlos Ian. Especial Familiar Cedula Sin Diligenciar. 1 Acdo. Núm. Exp. 338/2026.
Cruz Santos Alfredo Vs. San Agustín Téllez María Luisa. Ord. Civil Oral Oral Familiar Informe Consejeria. 1 Acdo. Núm. Exp. 2185/2025.
Elizalde Almonte Belén Teresa Vs. Chimal Suárez Francisco. Juic. Oral de Filia. Oral Familiar Inforfme Consejeria. 2 Acdos. Núm. Exp. 1180/2023.
Ensastiga Santiago Jorge y Pérez Uribe América Sarai. Ord. Civil Oral Oral Familiar Expdllo. Sicor. 1 Acdo. Núm. Exp. 352/2026.
Fernández Garduño Arcadio Omar Vs. Mercado Blanco Ana María. Especial Familiar Admision. 1 Acdo. Núm. Exp. 1105/2026.
Fourzan Velázquez Laura Olivia Vs. Jiménez Lara Miguel Ángel. Ord. Civil Oral Oral Familiar Cedula Sin Diligenciar. 1 Acdo. Núm. Exp. 2028/2025.
García González Xipactli Vs. Ortega Cedillo José Alberto. Ord. Civil Oral Oral Familiar Cedula Sin Diligenciar. 1 Acdo. Núm. Exp. 1632/2025.
González Carrillo Sorayda Danae Vs. Estrada Borja José Alejandro. Ord. Civil Oral Oral Familiar Computo 15 Días. 2 Acdos. Núm. Exp. 1072/2025.
González Palancares Ivone. Juris. Voluntaria Familiar Prevencion. 1 Acdo. Núm. Exp. 1098/2026.
Hernández Ayala Gretta Penelope Vs. Carrillo Escudero Juan Carlos. Especial Familiar Auto. 1 Acdo. Núm. Exp. 775/2026.
Hernández Aparicio Lilia y Francisco Javier Ortega de la Torre Vs. Ortega de la Torre Francisco Javier. Ord. Civil Oral Oral Familiar Expdllo. Informe Archivo Judicial. 1 Acdo. en Expedientillo. Núm. Exp. 315/2019 Expedientillo.
Lonche Hernández Izchel Abigail Vs. Ríos Sotelo Moisés. Ord. Civil Oral Oral Familiar Expdllo. Reservese. 1 Acdo. en Expedientillo. Núm. Exp. 1425/2025.
López Castillo Bertha Graciela Vs. Miranda Hita Eligio. Ord. Civil Oral Oral Familiar Expdllo. Sicor. 1 Acdo. Núm. Exp. 1725/2024.
Lozano Corona María Gabriela Vs. Sotelo Schmelkes Rigel Norberto. Ord. Civil Oral Oral Familiar Expdllo. Sicor. 1 Acdo. Núm. Exp. 1438/2025.
Lozano Gómez Jesús Manuel Vs. Yáñez Martínez Denise Edith. Especial Familiar Cedula Sin Diligenciar. 1 Acdo. Núm. Exp. 565/2026.
Luna Mendoza Martha Elena Vs. Jiménez Hernández Julio. Especial Familiar Cedula Sin Diligenciar. 1 Acdo. Núm. Exp. 365/2026.
Maldonado Mendoza José Salome. Juris. Voluntaria Familiar Expdllo. Sicor. 1 Acdo. Núm. Exp. 785/2026.
Martínez Calixto Nancy Vs. Juárez Flores Enrique. Ord. Civil Oral Oral Familiar Cedula Sin Diligenciar. 1 Acdo. Núm. Exp. 1748/2025.
Méndez Ortiz Graciela Vs. Ocampo Fernández Arturo. Especial Familiar Cedula Sin Diligenciar. 1 Acdo. Núm. Exp. 1522/2024.
Mondragón Fernández María. Juris. Voluntaria Familiar Admisión. 1 Acdo. Núm. Exp. 1005/2026.
Mota Rodríguez Miguel Vs. Pérez Martínez Socorro. Ord. Civil Oral Oral Familiar Cedula Sin Diligenciar. 1 Acdo. Núm. Exp. 1745/2025.

SOLO CONSULTA
SOLO CONSULTA
SOLO CONSULTA

Nieto Estrada Guadalupe Leticia Vs. Canales Pérez Víctor. Especial Familiar Informe Consejeria. 1 Acdo. Núm. Exp. 528/2026.
Ontiveros Aguilar Rosa Adriana Vs. Bernabé Vázquez Luis Alberto. Especial Familiar Emplaz. 1 Acdo. Núm. Exp. 908/2026.
Peñaloza Bello Jéssica y Segura Torres Guadalupe. Especial Familiar Ced. Sin Diligenciar. 4 Acdos. Núm. Exp. 335/2022.
Ramírez Camano Lucía Ivonne Vs. Suárez López Ernesto. Ord. Civil Oral Oral Familiar Expdllo. Reservese. 1 Acdo. Núm. Exp. 2250/2025.
Rangel Álvarez Benita Gabriela. Juris. Voluntaria Familiar Exhibe Constancia. 1 Acdo. Núm. Exp. 1045/2026.
Romero Rodríguez Fabiola Gabriela Vs. Larios Ortiz Emilio. Ord. Civil Oral Oral Familiar Cedula Sin Diligenciar. 1 Acdo. Núm. Exp. 2478/2025.
Rosales Mendicutty Mariana Vs. Silva Casas Eduardo. Especial Familiar Admisión. 1 Acdo. Núm. Exp. 1008/2026.
Rosas Pérez Xóchitl Aidée Vs. Lujan García Oliver Arturo. Ord. Civil Oral Oral Familiar Cedula Sin Diligenciar. 1 Acdo. Núm. Exp. 72/2025.
Salas Fernández Aletia Vs. Castañeda Flores Carlos. Ord. Civil Oral Oral Familiar Exhibe Factura. 1 Acdo. Núm. Exp. 2205/2025.
Téllez Ávila Juan Carlos Vs. Genis Muñoz Itzayana. Ord. Civil Oral Oral Familiar Pensión Alimenticia Provisional. 1 Acdo. Núm. Exp. 2448/2025.
Zepeda Carranza Palazuelos Mónica Vanessa Vs. Sierra Grosvenor Justo. Especial Familiar Auto. 1 Acdo. Núm. Exp. 512/2026.
MAL PUBLICADO
De la Mora Marín Diana Elizabeth Vs. Martínez Zagal René. Especial Familiar Admisión. 1 Acdo. Núm. Exp. 1082/2026.
AUDIENCIA NO PUBLICADA
Salas Fernández Aletia Vs. Castañeda Flores Carlos. Acta Aud. Especial de Div. (Convenio) Ord. Civil Oral Oral Familiar. 1 Audiencia. Núm. Exp. 2205/2025.
NO PUBLICADO
Salas Fernández Aletia Vs. Castañeda Flores Carlos. Ord. Civil Oral Oral Familiar Sent. Def. 1 Núm. Exp. 2205/2025
SENTENCIA DEFINITIVA DEL 28 DE MAYO DEL 2026
García Ramírez María Josefina Vs. Romero Durán Ricardo. Especial Familiar Ratif. Bilateral 1 Núm. Exp. 950/2026

LA SECRETARIA JUDICIAL
LIC. SILVIA MONROY RODRÍGUEZ

SECRETARÍA "C"
ACUERDOS DEL 28 DE MAYO DEL 2026

Álvarez Huitrón Elsa Rocío Vs. López Hernández Héctor. Especial Familiar Copias. 1 Acdo. Núm. Exp. 2076/2025.
Chávez García María de Saray Vs. Carreola Gutiérrez Óscar Iván. Ord. Civil Oral Oral Familiar Vista. 1 Acdo. Núm. Exp. 856/2025.
Cornejo Mosqueda Juan Enrique Vs. Director General del Registro Civil de la Ciudad de México. Oral Familiar Auto. 1 Acdo. Núm. Exp. 60/2024.
Coroy Estrella Ángel. Juris. Voluntaria Familiar Informe Imss. 1 Acdo. Núm. Exp. 2116/2025.
Domínguez Cedillo Víctor Manuel. Juris. Voluntaria Familiar Nva Cta Expedientillo. 1 Acdo. Núm. Exp. 1899/2024.
Estrada Aguilar Lorena Guadalupe Vs. García García José Antonio. Especial Familiar Oficio Reg. Civ. Cdmx. 1 Acdo. Núm. Exp. 1516/2025.
Fernández Guemes María del Carmen Vs. Peláez Millán Víctor. Ord. Civil Oral Oral Familiar Minuta y Oficio. 1 Acdo. Núm. Exp. 248/2026.
Gutiérrez Rosario Virgen. Juris. Voluntaria Familiar Autoriza Sicor. 3 Acdos. Núm. Exp. 600/2026.
Hilario Reyes Nohemí Vs. Ruíz Guerrero Guadalupe Adolfo. Ord. Civil Oral Oral Familiar Rebeldia y Ratificacion. 1 Acdo. Núm. Exp. 1849/2025.
Mendoza Hernández Alejandra y Cruz García Emmanuel. Especial Familiar Auto. 3 Acdos. Núm. Exp. 889/2024.
Priscilia Viridiana Pacheco Sánchez Vs. Pedro Guzmán Ramírez. Especial Familiar Exhorto. 1 Acdo. Núm. Exp. 1016/2018.
Revilla García Jorge Armando Vs. Ramírez González Julieta. Especial Familiar Autoriza Sicor. 6 Acdos. Núm. Exp. 1626/2025.
AUDIENCIA NO PUBLICADA
Castillo Rodríguez Ana María Vs. Ávalos Bautista Luis Ramón. Acta Minima de Aud. Especial de Div. Especial Familiar. 1 Audiencia. Núm. Exp. 1419/2025.
NO PUBLICADOS
Castillo Rodríguez Ana María Vs. Ávalos Bautista Luis Ramón. Especial Familiar Sent. Def. 1 Núm. Exp. 1419/2025
Sánchez Pineda Norma Nohemí y Ramírez Maldonado Héctor. Especial Familiar Sent. Def. 1 Núm. Exp. 1316/2025
SENTENCIA DEFINITIVA DEL 28 DE MAYO DEL 2026
Castro Santiago Claudia Adriana Vs. González Beltrán Mario Damián Baruch. Especial Familiar Sent. Def. 1 Núm. Exp. 1366/2024

LA SECRETARIA JUDICIAL
LIC. YARA KARIN ZAMORA BLANCAS

SEXTO DE PROCESO ORAL EN MATERIA FAMILIAR

SECRETARÍA "A"
ACUERDOS DEL 28 DE MAYO DEL 2026

Ambrosio Montes Patricia Vs. Rico Hernández Gerardo. Especial Familiar T-Se Forma Expedientillo. 1 Acdo. en Expedientillo. Núm. Exp. 1931/2024.
Arenas Gómez Brenda Vs. González Borja Yobani. Ord. Civil Familiar T-Computo. 2 Acdos. Núm. Exp. 1417/2025.
Arroyo Alatorre Violeta Hortencia y Domínguez Arroyo José Julián Francisco. Especial Familiar T-Autr. de Copias. 1 Acdo. Núm. Exp. 414/2026.
Barraza Lucio Marcos Vs. Víctor Damián Oliver Velázquez. Oral Familiar T-Acuse de Envío. 1 Acdo. Núm. Exp. 311/2020.
Barrera Becerril María de Lourdes. Juris. Voluntaria Familiar T-Firmeza de Sentencia. 1 Acdo. Núm. Exp. 2291/2025.
Becerril Menez Michelle Stephanie Vs. Alfaro Vázquez Lenin. Especial Familiar T-Se Ordena Emplazamiento. 1 Acdo. Núm. Exp. 2251/2025.
Campos Arrieta César Gabriel Vs. Sánchez Miranda Fátima Valeria. Juic. Oral de Filia. Oral Familiar T-Minuta Diligenciada. 1 Acdo. Núm. Exp. 340/2024.
Cano Hidalgo María Victoria. Juris. Voluntaria Familiar Fecha Aud. de Juicio. 1 Acdo. Núm. Exp. 637/2026.
Carmona Martínez Itzel Stefanie Vs. Sosa Neri Jesús Enrique. Ord. Civil Oral Oral Familiar T-Acuse de Recibo. 1 Acdo. Núm. Exp. 651/2024.
Colín Guzmán Montserrat Viridiana Vs. Domingo Ramos Manuel. Especial Familiar T-Manifestaciones. 1 Acdo. Núm. Exp. 2364/2025.
Domínguez Rivera Guillermo Antonio Vs. Concepción Guerrero Verónica. Especial Familiar T-Requerimiento Uga. 1 Acdo. Núm. Exp. 2491/2025.
Fernández Romero Antonio de Jesús Vs. Miranda Cárdenas Mayte Selene. Especial Familiar T-Minuta Diligenciada. 1 Acdo. Núm. Exp. 1637/2024.
García Espinosa Alfonso Vs. Cordero García Itzel. Especial Familiar T-Contestación de Oficio. 1 Acdo. Núm. Exp. 1337/2025.
García Herrera Juan Carlos Vs. Vázquez Guerrero Elvira. Ord. Civil Oral Oral Familiar T-Acuse de Recibo. 1 Acdo. Núm. Exp. 1891/2025.
Garduño Soto Shalom Jireh Vs. Rangel Bernal Carolina. Especial Familiar T-Rebeldía. 1 Acdo. Núm. Exp. 1717/2025.
González Elizalde Estephanie Vs. Mendoza Álvarez Mario Alejandro. Ord. Civil Oral Oral Familiar T-Minuta Diligenciada. 1 Acdo. Núm. Exp. 207/2024.
Guerrero Barrón Elda. Juris. Voluntaria Familiar Fecha Aud. de Juic. en Línea. 1 Acdo. Núm. Exp. 407/2026.
Ibarra Hernández Héctor Francisco Vs. Suárez Mendoza Fabiola. Especial Familiar T-Ced. Sin Diligenciar. 1 Acdo. Núm. Exp. 14/2026.
Juárez Guzmán Rosa María Vs. Conde González Germán. Especial Familiar T-Manifestaciones. 1 Acdo. Núm. Exp. 304/2026.
Ledesma Reséndiz José Vs. Molina Soriano Antonia. Juic. Oral de Filia. Oral Familiar Requerimiento Demandada. 1 Acdo. Núm. Exp. 1134/2021.
Lemus Ruíz José Eduardo. Juris. Voluntaria Familiar Apel. Ambos Efectos. 1 Acdo. Núm. Exp. 894/2026.
Limón Durán Miriam. Juris. Voluntaria Familiar Fecha Aud. de Juicio. 1 Acdo. Núm. Exp. 597/2026.
Mejía Espinosa María del Carmen Vs. Arredondo Olguín Ignacio. Especial Familiar T-Acuse de Recibo. 1 Acdo. Núm. Exp. 757/2025.
Montiel Miranda Israel Enrique Vs. Bernal Esguerra Elizabeth. Especial Familiar T-Ratif. de Escrito. 2 Acdos. Núm. Exp. 1314/2025.
Murrieta Pardo Karla Magdalela y Rodríguez Magaña Francisco. Especial Familiar T-Archivar. 1 Acdo. Núm. Exp. 1344/2025.
Méndez Francisco María Isabel y Aguilar Gutiérrez Roberto Doonovan. Juris. Voluntaria Oral Oral Familiar T-Minuta Diligenciada. 1 Acdo. Núm. Exp. 547/2024.
Olaya Morán Melisa Vs. González de la Cruz David. Especial Familiar T-Autorizaciones. 2 Acdos. en Expedientillo. Núm. Exp. 1794/2024.

SOLO CONSULTA

Olea Luna Denis Mitchel Vs. Moreno Covarrubias Ana Laura. Juic. Oral de Filia. Oral Familiar T-Se Ordena Emplazamiento. 1 Acdo. Núm. Exp. 1477/2025.
Pérez Mello María del Socorro Vs. Núñez López Miguel Ángel. Especial Familiar T-Computo. 2 Acdos. Núm. Exp. 1354/2024.
Peña Martínez José Alfredo Vs. Ordaz Rivera Maricela. Especial Familiar Prevención. 1 Acdo. Núm. Exp. 1114/2026.
Ramírez Jiménez María José y Manjarrez Lafarga Favio. Juris. Voluntaria Oral Oral Familiar Se Ordena Oficio. 1 Acdo. Núm. Exp. 1001/2025.
Rivera Alonzo Cristina Vs. Sánchez Contreras Alberto Carlos. Especial Familiar T-Se Ordena Exhorto. 1 Acdo. Núm. Exp. 351/2025.
Rojas Cancelada Brandon Vs. Rojas Méndez Alejandra Pamela y Rojas López Alejandro y Méndez Campillo Ana Luisa. Juic. Oral de Filia. Oral Familiar T-Acuse de Envío. 1 Acdo. en Expedientillo. Núm. Exp. 740/2023.
Ruíz Nava René Vs. Arciniega Jacinto Silvia. Especial Familiar T-Subsanación. 1 Acdo. en Expedientillo. Núm. Exp. 1604/2024.
Salvador García Guadalupe Vs. Rodríguez García Fidencio. Juic. Oral de Filia. Oral Familiar T-Se Forma Expedientillo. 1 Acdo. en Expedientillo. Núm. Exp. 140/2022.
Sánchez Palma Carlos Sebastián Vs. Derio García Katia Citlalli. Especial Familiar T-Manifestaciones. 1 Acdo. Núm. Exp. 1341/2024.
Torres Cedillo Marco Antonio Vs. Cabello Figueroa Elizabeth. Especial Familiar Admisión. 1 Acdo. Núm. Exp. 1027/2026.
Treviño Pérez Ivette Guadalupe Vs. Velázquez Leyva Raymundo. Ord. Civil Familiar T-Se Ordena Emplazamiento. 1 Acdo. Núm. Exp. 2234/2025.
Zaed Dayan Gabriel Vs. Cohen Credi Rina y Kassin Cherem Moisés. Juic. Oral de Filia. Oral Familiar Se Exhibe Cuestionario. 1 Acdo. Núm. Exp. 1064/2022.
NO PUBLICADOS
Bermúdez Yépez Ilse Mariana Vs. Pérez Trujillo Isaac David. Especial Familiar Sent. Def. 1 Núm. Exp. 2494/2025
Garrido Guzmán María Isabel. Juris. Voluntaria Familiar Sent. Def. 1 Núm. Exp. 154/2025
Hernández Díaz Jorge. Juris. Voluntaria Familiar Sent. Def. 1 Núm. Exp. 70/2026

SENTENCIAS DEFINITIVAS DEL 28 DE MAYO DEL 2026

Alejandre Hernández María de Lourdes Vs. Ruano Ruíz Iván Mauricio. Especial Familiar Sent. Def. 1 Núm. Exp. 124/2026
García Vega Alejandra Diana Vs. Altamirano Fuentes Miguel Ángel. Juic. Oral de Filia. Oral Familiar Sent. Def. 1 Núm. Exp. 71/2024
Gutiérrez de la Rosa Alejandro Vs. Salvador Corona Ana Fernanda. Especial Familiar Sent. Def. 1 Núm. Exp. 2431/2025
Ortega Santana Carolina Sofía Vs. Blanco Chia Héctor Daniel. Ord. Civil Oral Oral Familiar Sent. Def. 1 Núm. Exp. 1940/2025

EL SECRETARIO JUDICIAL
LIC. JOSÉ MIGUEL VELÁZQUEZ DURÁN

SECRETARÍA "B"
ACUERDOS DEL 28 DE MAYO DEL 2026

Acosta Rojas Diana Érika Vs. Hernández García Gustavo. Especial Familiar T. Acuse de Envio/ Exhorto. 2 Acdos. Núm. Exp. 388/2026.
Barriga Morfín José Vs. Bautista Torres Alejandra Viridiana. Oral Familiar Prevención. 1 Acdo. Núm. Exp. 1145/2026.
Bautista Hernández Guadalupe Yaratzed Vs. Aldo Gabriel Bautista Hernández. Ord. Civil Familiar T. Oficio Al Archivo. 1 Acdo. en Expedientillo. Núm. Exp. 335/2020.
Espinosa Canagusico Raúl Silvestre y Cervantes Valadez María del Rocío. Juris. Voluntaria Familiar Manifestaciones. 1 Acdo. Núm. Exp. 1045/2026.
Fuentes Carbajal Jesús Vs. Guerrero Aguilar Adriana. Especial Familiar Emplazamiento. 1 Acdo. Núm. Exp. 2112/2025.
Gallardo Sánchez Ilse Vs. Cruz Luna Luis Javier. Especial Familiar T. Oficio Al Archivo. 1 Acdo. en Expedientillo. Núm. Exp. 598/2024.
Garza López Juan Guillermo Vs. Arellano Arreguín Yazmín. Especial Familiar Emplaz. Con Acompañamiento. 1 Acdo. Núm. Exp. 235/2026.
González Cortés Martha Laura Vs. Camacho Valdez Brayan Alexis. Especial Familiar Admisión. 1 Acdo. Núm. Exp. 1055/2026.
Hernández Tapia Karla Ivette Vs. Barrios Rivera Arturo. Especial Familiar Admisión Con Notificación. 1 Acdo. Núm. Exp. 1062/2026.
Herrera Sáenz Iliana Pamela y Mundo Loyola Luis Froylan. Juic. Oral de Filia. Oral Familiar Desechado. 1 Acdo. Núm. Exp. 1150/2026.
Honorato Carrillo Ivonne Vs. Vázquez de la Rosa Jaime Fabián. Juic. Oral de Filia. Oral Familiar Oficio a la Unam Con Aclaración. 1 Acdo. Núm. Exp. 615/2024.
Juárez Muñoz Leopoldo Vs. Valencia Alvarado María de Lourdes. Especial Familiar Prevención. 1 Acdo. Núm. Exp. 1148/2026.
López Montufar Laura Vanessa Vs. Orrante Elizalde Alfredo. Especial Familiar No Ha Lugar. 1 Acdo. Núm. Exp. 358/2026.
Martínez Cedillo Guadalupe Vs. Arauz Bobadilla Alan. Especial Familiar Admisión Con Notificación. 1 Acdo. Núm. Exp. 1082/2026.
Martínez Gutiérrez Ana Paola Vs. León García Luis Ricardo. Especial Familiar Allanamiento. 1 Acdo. Núm. Exp. 1918/2025.
Martínez de Los Ríos Corsino Abril Arianna Vs. Neri Sánchez José Manuel. Oral Familiar Informe. 1 Acdo. Núm. Exp. 2185/2025.
Mijangos Sarmiento Adriana Vs. Piña Moneda Loudwin Omar. Especial Familiar Ced S/D. 1 Acdo. Núm. Exp. 2262/2025.
Miranda Becerril Jorge y González Arroyo Graciela. Especial Familiar Prevención Trámite Digital. 1 Acdo. Núm. Exp. 1155/2026.
Moreno Moreno Patrocinio Vs. García Aceves Adolfo. Especial Familiar 272 Con Req Bienes. 1 Acdo. Núm. Exp. 1605/2025.
Pérez Rábago Araceli Vs. Flores Atilano Francisco. Especial Familiar Traslado en Uga. 1 Acdo. Núm. Exp. 1108/2026.
Ramírez Pérez Omar Vs. Ávila Olivares Laura Angélica. Especial Familiar Billetes. 1 Acdo. Núm. Exp. 522/2026.
Reyes Vázquez Naxhani Lorena. Juris. Voluntaria Familiar Admisión Con Busqueda. 1 Acdo. Núm. Exp. 1058/2026.
Rodríguez Fernández Mónica Vs. Tapia Martínez Humberto. Especial Familiar Ced S/D. 1 Acdo. Núm. Exp. 685/2026.
Rossell Arroyo Silvia Yalinne Vs. Islas Ortiz Luis Alfonso. Especial Familiar Se Forma Expdientillo Exp. en Uga (Apelación). 1 Acdo. Núm. Exp. 52/2026.
Saavedra Casillas María de Los Ángeles Vs. Ramírez Franco Marcelino. Especial Familiar Ced S/D. 1 Acdo. Núm. Exp. 1115/2025.
Soto Javier Ofelia. Juris. Voluntaria Familiar Aud. de Juicio. 1 Acdo. Núm. Exp. 548/2025.
Van Scoit Martínez Otilia Marisela Vs. Rendón Estrada Urbano. Especial Familiar Prevención. 1 Acdo. Núm. Exp. 1138/2026.
Villegas Urbina Carlos Martín Vs. Dávila Martínez Magdalena de Jesús. Especial Familiar 272. 1 Acdo. Núm. Exp. 745/2026.
Yáñez Sepúlveda Octavio Eduardo Vs. Ortega González María Beatriz. Especial Familiar Manifestaciones Ella. 2 Acdos. Núm. Exp. 1402/2025.

LA SECRETARIA JUDICIAL
LIC. VERÓNICA IVONNE JIMÉNEZ ROMERO

SECRETARÍA "C"
ACUERDOS DEL 28 DE MAYO DEL 2026

Alvarado Hernández Noemí Rocío Vs. Reyes Bravo Julio César. Especial Familiar Comparecencia / Ds. 1 Acdo. Núm. Exp. 993/2026.
Arias Rangel Alma Lorena Vs. Herrera Cayetano Edwin Jovan. Especial Familiar Acuse / T. 1 Acdo. Núm. Exp. 239/2025.
Calderón Cisneros Lizauli Violeta Vs. Rogel Ortega Diego Abraham. Especial Familiar Se Devuelve Exp. / T. 2 Acdos. en Expedientillo. Núm. Exp. 1183/2024.
Calzada Ballesteros Guillermina Vs. Alvarado Contreras Arturo. Especial Familiar Subsanación / T. 2 Acdos. Núm. Exp. 869/2026.
Cruz Guadarrama Wendy Kaksirie y Hernández García José Leonardo. Oral Familiar Desechamiento / T. 1 Acdo. Núm. Exp. 943/2026.
Díaz Rodríguez Alfonso Vs. Ruíz Cruz Miriam. Especial Familiar 1 Acdo. Núm. Exp. 876/2026.
Esquivel Ruíz Fernanda Itzel Vs. Meléndez Rodríguez Rogelio Mauricio. Especial Familiar 1 Acdo. Núm. Exp. 603/2026.
Flores Nava Jorge Vs. Nava Martínez María Elena. Especial Familiar 1 Acdo. Núm. Exp. 1113/2026.
Flores Sánchez Josué Vs. García Ortega Diana Belem. Especial Familiar Acuse de Envio / T. 1 Acdo. Núm. Exp. 1360/2024.
García Cárdenas Brenda Angélica Vs. García Venegas José Juan Braulio. Oral Familiar Comparecencia / T. 1 Acdo. en Expedientillo. Núm. Exp. 796/2023.
García Islas Cristina Vs. Miro Cortez Pablo Claudio Alfonso. Especial Familiar Acuse / T. 1 Acdo. Núm. Exp. 526/2026.
García Larios Diana Rosa. Juris. Voluntaria Familiar Copias Certificadas / T. 2 Acdos. Núm. Exp. 649/2025.
Guevara Vallejo Óscar Vs. Cruz Fombona Lizbeth Odaiva. Especial Familiar Prevención. 1 Acdo. Núm. Exp. 1126/2026.
Hernández Romero Víctor Fernando Vs. Rodríguez Alquisira Dulce Adali. Especial Familiar Cedula Sin Diligenciar / T. 1 Acdo. Núm. Exp. 1673/2025.

SOLO CONSULTA
SOLO CONSULTA
SOLO CONSULTA

Hernández Zepeda Carolina Vs. Castellanos Chávez Joel. Especial Familiar Acuse de Envio / T. 1 Acdo. Núm. Exp. 1539/2025.
Islas Enríquez Alejandro Vs. Guzmán Carranza Juan Enrique. Juic. Oral de Filia. Oral Familiar Sent. Segunda Inst Modifica. 1 Acdo. en Amparo. Núm. Exp. 159/2014 D. C. 127/2022.
Jiménez Noriega Gloria Ireri Vs. Valencia Franco Fernando. Especial Familiar 2 Acdos. Núm. Exp. 1629/2024.
Juárez Castillo María Citlali Vs. Banuet Villanueva Germán. Oral Familiar Acuse / T. 1 Acdo. Núm. Exp. 723/2024.
López Guerrero María Aidé. Juris. Voluntaria Familiar Certificación Uga / T. 1 Acdo. Núm. Exp. 756/2026.
López Hernández Martha Rosalía. Juris. Voluntaria Familiar Fecha de Audiencia. 1 Acdo. Núm. Exp. 723/2026.
Lugo Rubio Florencia. Juris. Voluntaria Familiar Certificación Uga / T. 1 Acdo. Núm. Exp. 2066/2025.
Marban Zavaleta Guadalupe Vs. Linares Villa Armando. Especial Familiar Acuse de Envio / T. 1 Acdo. Núm. Exp. 189/2025.
Martínez Garcés José Antonio Vs. Campos Quintero Rufina. Especial Familiar Cedula Sin Diligenciar / T. 1 Acdo. Núm. Exp. 2096/2025.
Martínez Mirafuentes Blanca Estela. Juris. Voluntaria Familiar 1 Acdo. Núm. Exp. 1119/2026.
Medrano Rodríguez César Giovanni Vs. Gallegos Cruz Semiramis. Oral Familiar Subsanación / T. 1 Acdo. Núm. Exp. 1759/2025.
Nambo Ramírez Josué Vs. Bonilla Flores Vianey. Especial Familiar Prevención. 1 Acdo. Núm. Exp. 1109/2026.
Olaya Ventura Lina Vs. Labra Alcántara Marco Antonio. Especial Familiar Dada Req / T. 1 Acdo. Núm. Exp. 323/2026.
Ortegón Contreras Ernestina Vs. Alejo Pérez Julio César. Especial Familiar Comparecencia / Ds. 1 Acdo. Núm. Exp. 703/2026.
Osorio Martínez Alejandra Vs. Dirección General del Registro Civil y Osorio Chulin Francisco Agustín. Especial Familiar Oficio Sala. 1 Acdo. Núm. Exp. 2123/2025.
Parada Martínez Érika Elizabeth Vs. Hernández Cruz Gelacio. Oral Familiar Dada Req / T. 1 Acdo. Núm. Exp. 1159/2025.
Pérez Aguilar Vivian Mariafernanda Vs. Jardón Romero David. Oral Familiar Acuse / T. 1 Acdo. Núm. Exp. 560/2026.
Rodríguez Rey Miguel Ángel Vs. Bárcenas Rodríguez Esmelda. Especial Familiar Prevención. 1 Acdo. Núm. Exp. 1116/2026.
Salado Delgado Mario Diego Vs. Landeros Serrato Verónica Haydee. Especial Familiar Computo / T. 2 Acdos. Núm. Exp. 630/2026.
Sánchez Armaga Mariana Dayana Vs. Macías González Edgar. Juic. Oral de Filia. Oral Familiar Auto. 1 Acdo. Núm. Exp. 486/2022 Tomo Ii.
Sánchez Pérez Domingo Daniel Vs. Hernández Hernández Sandra. Especial Familiar Archivar / T. 1 Acdo. Núm. Exp. 933/2026.
Valdivia Ponce Mónica Atenea Vs. Oviedo Collins Ricardo. Oral Familiar 1 Acdo. Núm. Exp. 36/2024.
Vega Gaona Silvia. Juris. Voluntaria Familiar Contestación de Oficio / T. 1 Acdo. Núm. Exp. 1056/2025.
De la Portilla Sánchez Alejandra Vs. Gasca Arellano Salvador. Juris. Voluntaria Familiar Certificación Uga / T. 1 Acdo. Núm. Exp. 406/2023.
NO PUBLICADO
Valdivia Ponce Mónica Atenea Vs. Oviedo Collins Ricardo. Oral Familiar Revocación y Autorizaciones / T. 1 Acdo. Núm. Exp. 36/2024.

SENTENCIAS DEFINITIVAS DEL 28 DE MAYO DEL 2026

Castellanos Moya Walberto Vs. Juárez Romero María de Los Ángeles. Especial Familiar Sent. Def. 1 Núm. Exp. 53/2025
Martínez Camacho Tania Guadalupe Vs. Pineda Rodríguez José Luis. Especial Familiar Sent. Def. 1 Núm. Exp. 2313/2025
Montero Zamudio Bertha Vs. Zavala Rosales José Luis. Especial Familiar Sent. Def. 1 Núm. Exp. 1156/2024
Posos Díaz Salvador Vs. Navarro Ruíz Olivia. Especial Familiar Sent. Def. 1 Núm. Exp. 430/2026

LA SECRETARIA JUDICIAL
LIC. VERÓNICA IVONNE JIMÉNEZ ROMERO

SÉPTIMO DE PROCESO ORAL EN MATERIA FAMILIAR

SECRETARÍA "A"
ACUERDOS DEL 28 DE MAYO DEL 2026

Altamirano Estrada Juan Saturnino Vs. Cuéllar Román Feliciana Federica. Ord. Civil Oral Oral Familiar 1 Acdo. Núm. Exp. 304/2026.
Amaya García Marco Antonio y Amaya García Marco Antonio Vs. Ramos Pineda Xóchitl. Ord. Civil Oral Oral Familiar 1 Acdo. Núm. Exp. 784/2026.
Balderrama Gómez María del Rocío Vs. Arredondo Saldaña Guillermo. Ord. Civil Oral Oral Familiar 2 Acdos. Núm. Exp. 2117/2025.
Breña López Carlos Vs. Dávila Perea Norma Silvia. Ord. Civil Oral Oral Familiar 1 Acdo. Núm. Exp. 1140/2026.
Caloca Ramírez Nora Vs. Mansilla y Báeza José Manuel. Juic. Oral de Filia. Oral Familiar 1 Acdo. Núm. Exp. 1141/2026.
Casanova Torres Diego Mijaid. Ord. Civil Oral Oral Familiar 2 Acdos. Núm. Exp. 1110/2026.
Fuentes Ramos Sofía Aydee Vs. Ruíz Heredia Esteban. Ord. Civil Oral Oral Familiar 1 Acdo. Núm. Exp. 1134/2026.
Garcés Gálvez Evelyn Vs. Rosas Crespo Gustavo Alfonso. Especial Familiar 1 Acdo. Núm. Exp. 1654/2024.
García Calzada Guadalupe de Jesús Vs. Pacheco Domínguez Emmanuel. Ord. Civil Oral Oral Familiar 1 Acdo. Núm. Exp. 1111/2026.
García López Reynaldo Vs. Canales Tolentino Analu. Ord. Civil Oral Oral Familiar 1 Acdo. Núm. Exp. 1111/2025.
Gil Torner Natalia Beatriz Vs. Musa Sammy Ibrahim. Juic. Oral Especial de Pérd. de la Patria Potest. Oral Familiar 1 Acdo. Núm. Exp. 1127/2026.
Hernández Hernández Iván Gerardo Vs. Moreno Santiago Hilda Cristina. Ord. Civil Oral Oral Familiar 1 Acdo. Núm. Exp. 1114/2026.
Hernández Reyes Karla Vs. Iván Alejandro. Oral Familiar 1 Acdo. en Expedientillo. Núm. Exp. 1000/2023 Expedientillo.
Jiménez Castro Gustavo Vs. Macías Reyes Mariana. Oral Familiar 1 Acdo. en Expedientillo. Núm. Exp. 657/2025 Expedientillo.
Laguna Armijo Wendi Paola Vs. López Ramírez Jaime Erasmo. Ord. Civil Oral Oral Familiar 1 Acdo. Núm. Exp. 1540/2025.
Lazcano Rojina Eduardo Alberto Vs. Puente González Érika del Carmen. Ord. Civil Oral Oral Familiar 2 Acdos. Núm. Exp. 937/2026.
Magazine Roger Eric Vs. Cedillo Ruíz Cristina. Ord. Civil Oral Oral Familiar Exhorto. 1 Acdo. Núm. Exp. 670/2026.
Martínez Maldonado María de la Luz y Vivaldo Lima Javier. Especial Familiar 1 Acdo. en Expedientillo. Núm. Exp. 1127/2022 Expedientillo.
Martínez Salas Anahid Alejandra Vs. Villaseñor Sánchez Roberto. Ord. Civil Oral Oral Familiar 1 Acdo. Núm. Exp. 1121/2026.
Morales Villavicencio Mariana Vs. Hernández Franco Fermín. Ord. Civil Oral Oral Familiar 1 Acdo. en Expedientillo. Núm. Exp. 1234/2025 Expedientillo.
Moreno Carranco Pedro y Claudia Artis Llorens. Especial Familiar Principal Tomo Ii. 1 Acdo. Núm. Exp. 214/2018 Principal Tomo Ii.
Moreno Carranco Pedro y Claudia Artis Llorens. Especial Familiar Vía de Apremio Xiii. 1 Acdo. Núm. Exp. 214/2018 Vía de Apremio Xiii.
Nolasco Martínez Edith Magali Vs. Vázquez Sánchez Adán Martín. Ord. Civil Oral Oral Familiar 1 Acdo. Núm. Exp. 1271/2025.
Ornelas Cadena Rocío Vs. López Lara Francisco Javier. Especial Familiar 1 Acdo. Núm. Exp. 700/2024.
Orozco Gutiérrez Alma Leticia. Juris. Voluntaria Familiar 1 Acdo. Núm. Exp. 1131/2026.
Pineda Olivares Ricardo Vs. Vilchis Marín Elizabeth. Ord. Civil Oral Oral Familiar 1 Acdo. Núm. Exp. 951/2026.
Quintero Martín Miriam Yazmín Vs. López González Marco Sinuhe. Ord. Civil Oral Oral Familiar 1 Acdo. Núm. Exp. 1137/2026.
Saucedo Bonilla Mario Zabdiel Vs. Torres López Margarita. Ord. Civil Oral Oral Familiar 1 Acdo. Núm. Exp. 1124/2026.
Secreto Secreto. Juic. Oral de Filia. Oral Familiar 1 Acdo. Núm. Exp. 104/2020 Tomo Ii.
Sánchez Lozano Dulce Angélica. Juris. Voluntaria Familiar 1 Acdo. Núm. Exp. 464/2017.
Vidal Jiménez Romina Vs. Reyes López David. Ord. Civil Oral Oral Familiar 1 Acdo. Núm. Exp. 1001/2026.
Villegas Rodríguez Luis Ángel Vs. Moreno Rodríguez Irma. Ord. Civil Oral Oral Familiar 1 Acdo. Núm. Exp. 2014/2025.
MAL PUBLICADOS
Altamirano Estrada Juan Saturnino Vs. Cuéllar Román Feliciana Federica. Ord. Civil Oral Oral Familiar 1 Acdo. Núm. Exp. 304/2026.
Magazine Roger Eric Vs. Cedillo Ruíz Cristina. Ord. Civil Oral Oral Familiar Acuerdo. 1 Acdo. Núm. Exp. 670/2026.
AUDIENCIA
Sedano Morales Vania Mariana Vs. Ramírez Portillo César Iván. Ord. Civil Oral Oral Familiar. 1 Audiencia. Núm. Exp. 40/2026.
MAL PUBLICADOS
Ruíz Ramírez Enrique Vs. Cunningham Cruz Fabiola. Juic. Oral de Filia. Oral Familiar Sent. Def. 2 Núm. Exp. 1374/2024

SOLO CONSULTA
SOLO CONSULTA
SOLO CONSULTA

Torres Ortiz Guadalupe Vs. Hernández Martínez Oswaldo. Ord. Civil Oral Oral Familiar Sent. Def. 1 Núm. Exp. 761/2026

SENTENCIA DEFINITIVA DEL 28 DE MAYO DEL 2026

Domínguez Arguelles Jorim Mizraim Vs. Cárdenas Bárcenas Miriam. Ord. Civil Oral Oral Familiar 1 Núm. Exp. 1881/2025

LA SECRETARIA JUDICIAL
LIC. OLGA JACQUELINE AGUILAR GALVÁN

SECRETARÍA "B"
ACUERDOS DEL 28 DE MAYO DEL 2026

Bruno Vázquez Jonathan Alejandro y Bruno Vázquez Jonathan Alejandro. Ord. Civil Familiar Desechamiento. 1 Acdo. Núm. Exp. 1108/2026.

Carbajal López Claudia Vs. Valencia Flores Roberto. Juic. Oral Especial de Pérd. de la Patria Potest. Oral Familiar 2 Acdos. Núm. Exp. 405/2026.

Director de Asesoría y Representación Jurídica de Niñas Niños y Adolescentes de la Procuraduria Federal de Protección de Niñas Niños y Adolescentes Vs. Silva Calixto María Esther. Oral Familiar 2 Acdos. Núm. Exp. 625/2023.

Garza Solís Teódulo Franklin Vs. Hernández Cossío Gloria Lucero. Ord. Civil Oral Oral Familiar 1 Acdo. Núm. Exp. 502/2026.

Hernández Canelo Nathalie Vs. Bocardo Rivera Ayax. Ord. Civil Oral Oral Familiar Admisorio. 1 Acdo. Núm. Exp. 968/2026.

Hernández Ubaldo Francisco Javier Vs. Crisanto Cabello Lizbeth. Ord. Civil Oral Oral Familiar Admisorio. 1 Acdo. Núm. Exp. 980/2026.

Luna Santamaría Guillermina. Juris. Voluntaria Familiar 1 Acdo. Núm. Exp. 935/2026.

Ochoa Cárdenas María del Carmen Vs. Mondragón Álvarez Federico Ossiel. Ord. Civil Oral Oral Familiar 2 Acdos. Núm. Exp. 2292/2025.

Quintero Plaza María Angélica Vs. Osornio López Rafael Emiliano. Ord. Civil Familiar Prevención. 1 Acdo. Núm. Exp. 1102/2026.

Romero Quintin Isareli Yoloxochitl Vs. González Celiseo Juan Carlos. Ord. Civil Familiar Prevención. 1 Acdo. Núm. Exp. 1105/2026.

Sánchez Vega Óscar Vs. Torres Quintana Fabiola. Ord. Civil Oral Oral Familiar Desechamiento. 1 Acdo. Núm. Exp. 995/2026.

Taboada Cuauhtencos Laura Ivett Vs. Sánchez Urbano Edgar. Ord. Civil Familiar Admisorio. 1 Acdo. Núm. Exp. 1098/2026.

Zichy-Thyssen Yasmíne Kristen Vs. Escobosa Barojas Mario Ramón. Juic. Oral de Filia. Oral Familiar 1 Acdo. Núm. Exp. 958/2025.

NO PUBLICADOS

Campos Meza Nallely Vs. Ponce Jiménez Alejandro. Ord. Civil Oral Oral Familiar 1 Acdo. Núm. Exp. 2392/2025.

AUDIENCIA

López Chávez Karla Teresa Vs. Castellanos López David Israel. Acta Mínima Junta Anticipada Juic. Oral Especial de Pérd. de la Patria Potest. Oral Familiar. 1 Audiencia. Núm. Exp. 2178/2025.

LA SECRETARIA JUDICIAL
LIC. MIRIAM ESTRADA RAMÍREZ

SECRETARÍA "C"
ACUERDOS DEL 28 DE MAYO DEL 2026

Acosta Vázquez Ignacio y María del Carmen Guadalupe Nava González. Oral Familiar Acuerdo. 1 Acdo. Núm. Exp. 819/2019.

Alamilla Corona Rosario Vs. Méndez Vázquez Julio Alberto. Ord. Civil Oral Oral Familiar Admisorio. 1 Acdo. Núm. Exp. 1139/2026.

B. M. C. Vs. Reséndiz González Rodrigo. Oral Familiar Acuerdo. 2 Acdos. Núm. Exp. 6000/2025.

Barrientos Sandoval Felipe Nery Vs. Chagoya Pérez Verónica. Juic. Oral de Filia. Oral Familiar Acuerdo. 1 Acdo. Núm. Exp. 296/2025.

Blanco Ocampo Mauricio Vs. García Vázquez Mayra Paola. Juic. Oral de Filia. Oral Familiar Acdo. Ejctr Mlta. 1 Acdo. Núm. Exp. 326/2024.

Daza Rayas Mauricio Vs. Lozano Moctezuma Syndy. Ord. Civil Oral Oral Familiar Acuerdo. 4 Acdos. Núm. Exp. 216/2026.

Domínguez Rivas Ricardo Vs. Téllez Mata Viviana. Ord. Civil Oral Oral Familiar Ced Sin Dilig. 1 Acdo. Núm. Exp. 449/2026.

Escobedo Colín María Natividad Vs. Rojas Leal Félix Andrés. Ord. Civil Oral Oral Familiar Admisorio. 1 Acdo. Núm. Exp. 1130/2026.

García Aguirre Rebeca Vs. Luna Vázquez Juan. Juic. Oral de Filia. Oral Familiar Expedientillo. 1 Acdo. Núm. Exp. 193/2025.

García Briones Fernando Aithor Vs. Morales Uribe Jocelyn Erendira. Ord. Civil Oral Oral Familiar Ratificacn Psa a Sent. 1 Acdo. Núm. Exp. 1029/2026.

García Jiménez Rosa María Vs. Salmerón Zaragoza Enrique. Ord. Civil Oral Oral Familiar Prevención. 1 Acdo. Núm. Exp. 1113/2026.

Gómez Jiménez Martina Vs. Ramírez Rojas Arnulfo. Especial Familiar Acuerdo. 1 Acdo. Núm. Exp. 993/2025.

Guazo Álvarez Paola y Arana Rangel Gregorio Ismael. Especial Familiar Acuerdo. 1 Acdo. Núm. Exp. 386/2022.

Llado Reyes Jorge Alberto y Karla Angélica Moyers Pérez Vs. Moyers Pérez -Karla Angélica. Oral Familiar Acuerdo. 1 Acdo. Núm. Exp. 409/2016 Vía de Apremio Ii.

López Lobato Mario Vs. Gervacio Mejía Isabel. Ord. Civil Oral Oral Familiar Nv Cdla. 1 Acdo. Núm. Exp. 569/2026.

López Mendoza Mariana Alejandra Vs. Torres Valderrama Ariel Andrés. Juic. Oral Especial de Pérd. de la Patria Potest. Oral Familiar Nv Cdla. 1 Acdo. Núm. Exp. 26/2026.

Loza Jalil Suria Elizabeth Vs. Martínez Mendoza Daniel. Ord. Civil Oral Oral Familiar Nv Of. 1 Acdo. Núm. Exp. 2189/2025.

Novaldo González Mariela Inés Vs. Lebni Jair Flores Dehesa. Oral Familiar Acuerdo. 1 Acdo. Núm. Exp. 113/2021.

Parra Flores Carolina Elizabeth Vs. Quiñones Quiñones Gioseph Raymundo. Ord. Civil Oral Oral Familiar Nv Cdla. 1 Acdo. Núm. Exp. 2133/2025.

Ramírez Cosmes Reyna. Juris. Voluntaria Familiar Prevención. 1 Acdo. Núm. Exp. 1116/2026.

Ríos Castro Itzel Patricia Vs. Reyes Herrera Luis Enrique. Ord. Civil Oral Oral Familiar Acuerdo. 1 Acdo. Núm. Exp. 2036/2025.

Romero Méndez María del Rocío Vs. Santos Hernández Javier. Ord. Civil Oral Oral Familiar Envio Exhorto. 1 Acdo. Núm. Exp. 383/2026.

Sánchez Ángeles Diana Lidia Vs. Olivos Lagar Cruz. Juic. Oral de Filia. Oral Familiar Acuerdo. 1 Acdo. Núm. Exp. 279/2025.

Sánchez López Flor Estela Vs. Azamar Solís Martín. Ord. Civil Oral Oral Familiar Envio Exhorto. 1 Acdo. Núm. Exp. 893/2026.

Sevilla Agustín Óscar. Juic. Oral de Filia. Oral Familiar Acuerdo. 1 Acdo. Núm. Exp. 299/2025.

Valdés Mercado Lorena Vs. Ramírez Torres Óscar Felipe. Ord. Civil Oral Oral Familiar Admisión. 1 Acdo. Núm. Exp. 1129/2026.

Vallejo Estrada Marco Antonio Vs. Reséndiz Santiago Yohali. Ord. Civil Oral Oral Familiar Sala. 1 Acdo. Núm. Exp. 1059/2025.

Zacatelco Valdez Angélica Magdalena Vs. Mejía Sánchez Apolo. Ord. Civil Oral Oral Familiar Prevencion. 1 Acdo. Núm. Exp. 1136/2026.

Zamora Torres José de Jesús Vs. Solís Ramírez Xóchitl Ivette. Juic. Oral Especial de Pérd. de la Patria Potest. Oral Familiar Acuerdo. 1 Acdo. Núm. Exp. 1636/2025.

AUDIENCIAS

Andrade López Elizabeth Vs. López Garay Gerardo Benjamín. Aud. Ante el Juez Juic. Oral de Filia. Oral Familiar. 2 Audiencias. Núm. Exp. 1960/2024.

Robaina Labrada Mario Alejandro Vs. Gómez Álvarez Fátima Biani. Aud. de Juic. Juic. Oral de Filia. Oral Familiar. 1 Audiencia. Núm. Exp. 413/2025.

SENTENCIAS DEFINITIVAS DEL 28 DE MAYO DEL 2026

Romero Méndez María del Rocío Vs. Santos Hernández Javier. Ord. Civil Oral Oral Familiar Sent. Def. 1 Núm. Exp. 383/2026

Sánchez López Flor Estela Vs. Azamar Solís Martín. Ord. Civil Oral Oral Familiar Sent. Def. 1 Núm. Exp. 893/2026

EL SECRETARIO JUDICIAL
LIC. GUSTAVO MÉNDEZ FLORES

OCTAVO DE PROCESO ORAL EN MATERIA FAMILIAR

SECRETARÍA "A"
ACUERDOS DEL 28 DE MAYO DEL 2026

Arizabalo Betancourt Valente Vs. Barba Francéschi Bertha Guadalupe. Especial Familiar Requerimiento Director U. G. A. 1 Acdo. Núm. Exp. 240/2026.

Arredondo Velázquez Rocío Andreina Vs. Cárdenas Haza Alejandro. Especial Familiar Se Ordena Dejar Sin Efectos Exh. Electrónico Estado de México Oficio Recordatorio Archivo General de Notarías Edo. Méx. 1 Acdo. Núm. Exp. 960/2024 Tomo Ii.

Bolaños Botello Thanya Rebeca Vs. Macías Calderón Arturo. Especial Familiar Certificación Computo Contestación Incidente. 2 Acdos. en Incidente. Núm. Exp. 1207/2025 Consecuencias Inherentes a la Disol. del Vínculo Matrimonial.

Carbajal Hernández Oreste Vs. Aguilar González Karen Érika. Especial Familiar por Recibida Ced. de Notif. Sin Diligenciar. 1 Acdo. Núm. Exp. 1557/2025.

SOLO CONSULTA
SOLO CONSULTA
SOLO CONSULTA

Cobos Rodríguez César Vs. Santiago Hernández Agustina. Especial Familiar Se Acusa Reb. y Se Cita a Sentencia. 1 Acdo. Núm. Exp. 2454/2025.
Cordero Miranda Migueal Ángel y Cordero Miranda Miguel Ángel. Especial Familiar por Recibida Minuta Oficio Diligenciado Registro Civil. 1 Acdo. Núm. Exp. 1231/2024.
Enríquez Juárez Jonathan Vs. Bárcenas Castrejón Thelma Jazmín. Especial Familiar Auto de Prevención. 1 Acdo. Núm. Exp. 1131/2026.
Escalante Álvarez Rosette Alejandra Vs. González Sosa Javier. Oral Familiar por Recibida Ced. de Notif. Sin Diligenciar. 1 Acdo. Núm. Exp. 747/2026.
Flores Granados Nora. Especial Familiar por Recibida Ced. de Notif. Sin Diligenciar. 1 Acdo. Núm. Exp. 244/2026.
Galván Duarte Enrique Vs. Vázquez Peralta Katia Icela. Oral Familiar por Cumplimentado Requerimiento Dem. Proceso Terapéutico. 1 Acdo. Núm. Exp. 744/2024.
Gálvez Martínez Rodrigo Vs. Campos Estrada Angie Elizabeth. Especial Familiar por Recibida Ced. de Notif. Sin Diligenciar. 1 Acdo. Núm. Exp. 1214/2024.
González Cruz Johana Paola Vs. Rodríguez Aguilar Jorge. Especial Familiar Conyuge Proporciona Datos Cuenta. 1 Acdo. Núm. Exp. 937/2026.
González González Yazmín Vs. Guarneros García Fernando. Especial Familiar por Exhibida Acta de Matr. Actualizada. 1 Acdo. Núm. Exp. 841/2026.
Hernández Berman Georgina Vs. Tapia Rodríguez Rodolfo. Especial Familiar por Recibida Ced. de Notif. Sin Diligenciar. 1 Acdo. Núm. Exp. 174/2026.
Ibarra Soberano Honoria. Juris. Voluntaria Familiar Auto de Prevención. 1 Acdo. Núm. Exp. 1134/2026.
Jiménez Sicilia Karina Vs. López Jardines Gerardo. Especial Familiar por Recibida Ced. de Notif. Sin Diligenciar. 1 Acdo. Núm. Exp. 447/2026.
Medina Méndez Patricia Vs. Dehesa Sánchez Ramiro. Especial Familiar por Recibida Ced. de Notif. Sin Diligenciar. 1 Acdo. Núm. Exp. 554/2025.
Morales Santos Patricia Vs. González Bernal José Francisco Javier. Especial Familiar Certificación Cómputo. 2 Acdos. Núm. Exp. 441/2026.
Pascual Puine María Guadalupe. Juris. Voluntaria Familiar Auto de Prevención. 1 Acdo. Núm. Exp. 1140/2026.
Pastrana Martínez Érika Vs. Solís Medina Alfredo. Especial Familiar Se Ordena Dar Cump. Emplaz. Divorciante Sr. 1 Acdo. Núm. Exp. 1634/2025.
Pérez García María del Carmen y Palafox Carral Ignacio. Especial Familiar Auto Admisorio. 1 Acdo. Núm. Exp. 1014/2026.
Reyes Díaz Karla Mariel y Ramos Chaparro Israel. Especial Familiar Se Ordena Ratif. Desistimiento Instancia. 1 Acdo. Núm. Exp. 917/2026.
Reyes Ramírez Micaela. Juris. Voluntaria Familiar Auto de Prevención. 1 Acdo. Núm. Exp. 1141/2026.
Ruíz López Yazmín Vs. Lechuga Cerezo Martín Alfredo. Especial Familiar Comparecencia Entrega Billete. 1 Acdo. Núm. Exp. 210/2025.
Ruíz Reyes Silvia Vs. Vivas Sánchez Luis Alberto. Especial Familiar por Acusada Rebeldia Vista Prueb. Superveniente por Admitida Documental. 1 Acdo. en Incidente. Núm. Exp. 607/2024.
Sobrino García Verónica Lizzette y Medina González Aalan Alfonso. Especial Familiar Auto de Prevención. 1 Acdo. Núm. Exp. 1137/2026.
Solorio Vázquez Renata Angélica y Herrera Ortiz Fernando Mario. Especial Familiar e Ordena Expedición de Copias Certificadas. 1 Acdo. Núm. Exp. 847/2025.
Suárez Reyes Miriam Vs. Reyna Fabila Alfredo. Especial Familiar Dada Cuenta Se Ordena Exh. Valle de Bravo. 1 Acdo. Núm. Exp. 114/2026.
Taki Núñez Olivia Vs. Enríquez Sandoval Miguel Ángel. Especial Familiar Admisión Solic. de Divorcio. 1 Acdo. Núm. Exp. 1047/2026.
Vega Rodríguez Araceli y Vega Rodríguez Araceli Vs. Mondragón Castro Javier. Especial Familiar Certificación Cómputo. 2 Acdos. Núm. Exp. 1644/2025.
Villaseñor Tovar Érika y Yee Ruíz David. Especial Familiar por Desahogada Vista Señala Fecha Ratif. Convenio. 1 Acdo. Núm. Exp. 954/2026.

SENTENCIA DEFINITIVA DEL 28 DE MAYO DEL 2026

Cobos Rodríguez César Vs. Santiago Hernández Agustina. Especial Familiar Sent. Def. 1 Núm. Exp. 2454/2025

LA SECRETARIA JUDICIAL
LIC. ALEJANDRA ISABEL DELGADO ÁLVAREZ

SECRETARÍA "B"
ACUERDOS DEL 28 DE MAYO DEL 2026

Ayala Vázquez José Juan Vs. Cruz Gutiérrez Verónica Elizabeth. Especial Familiar Orden Emplaz. Cóny. Sra. y Se Autoriza Coadyuvar Cóny. Sr. Dilig. Emplazamiento. 1 Acdo. Núm. Exp. 1015/2025.
Cortés Juárez Brenda. Juris. Voluntaria Familiar Imss Enterada Diligencias. 1 Acdo. Núm. Exp. 448/2026.
Cruz Benítez Alberto. Juris. Voluntaria Familiar Puesta a Disposición Oficio Uga Promovente. 1 Acdo. Núm. Exp. 838/2026.
Díaz González Cristopher Vs. Castresana Quizaman María Fernanda. Especial Familiar Puesta a Disposición Cóny. Sra. Oficio Registro Civil. 1 Acdo. Núm. Exp. 1202/2024.
Díaz Solares Edgar Alberto Vs. Fragoso Domínguez Eila Viridiana. Especial Familiar Admisión. 1 Acdo. Núm. Exp. 898/2026.
Elizalde Ledesma Martha Beatriz Vs. Martínez Ramírez Aarón Heber. Juic. Especial de Pérd. de la Patria Potest. Familiar Mp Enterada Dialogo Con Infante. 1 Acdo. Núm. Exp. 1512/2025.
Espinosa Guzmán Jorge Esteban Vs. Villela Muciño Diana Abigail. Especial Familiar Orden Emplaz. Cóny. Sra. 1 Acdo. Núm. Exp. 225/2025.
Fernández Martínez José Vs. Hernández Martínez Jaquelína. Especial Familiar 1 Acdo. Núm. Exp. 1648/2025.
García Montiel María Guadalupe Vs. Quinde Razuri Héctor Arturo Eugenio. Especial Familiar Exh. Sin Diligenciar y Vista Cóny. Sra. 1 Acdo. Núm. Exp. 565/2025.
Herce Cerda Viviana Vs. Iglesias Reyes Alfredo Raymundo. Juic. Oral de Filia. Oral Familiar por Exhibida Minuta Oficio Diligenciada Autoridad Federal. 1 Acdo. en Amparo. Núm. Exp. 505/2020 1223/2023-lii.
Lobera González Leticia Vs. Laguna Roldán Justo. Especial Familiar Desechamiento. 1 Acdo. Núm. Exp. 968/2026.
López Vargas Nadia Haydee Vs. Nopal Guerrero Fabio. Especial Familiar Cóny. Sra. Manifiesta Fuente y Monto de Ingresos. 1 Acdo. Núm. Exp. 922/2026.
Mejía López Araceli Jocelyn y Mejía López Araceli Jocelyn. Especial Familiar por Efectuada Renuncia Mandatario Judicial Cóny. Sra. 1 Acdo. Núm. Exp. 1800/2025.
Mendoza Cabrera Mariana Elizabeth. Juris. Voluntaria Familiar Admisión. 1 Acdo. Núm. Exp. 1048/2026.
Menéndez Marroquín Manuel Eduardo Vs. Ostrishko Yuliia. Ord. Civil Familiar por Exhibida Minuta Oficio Diligenciada Autoridad Federal. 1 Acdo. en Amparo. Núm. Exp. 620/2019 1274/2025.
Mireles Palacios María Concepción Vs. Cigarroa Méndez Arturo. Especial Familiar Abogado Patrono Presenta Baja por Jubilación. 1 Acdo. Núm. Exp. 142/2026.
Ortega Flores Tania Ihusuliana Vs. Barajas Zúñiga José Víctor Hugo. Especial Familiar Prevención Cóny. Sr. Precise Mes y Año Trasferencias Bancarias Realizadas. 3 Acdos. Núm. Exp. 1425/2024.
Peralta Medina Yéssica Gudelia Vs. Hernández López René. Especial Familiar Abogado Patrono Presenta Baja por Jubilación. 1 Acdo. Núm. Exp. 2335/2025.
Pérez Cervantes Grecia Monserrat Vs. Báeza Guzmán Alejandro Isidro. Especial Familiar por Desahogadas Prevenciones Cóny. Sra. 1 Acdo. Núm. Exp. 1012/2026.
Reyes Velasco Alan Elías Vs. García Munguía Diana Estefania. Especial Familiar Auto Admisorio. 1 Acdo. Núm. Exp. 1028/2026.
Rodríguez Mendoza Ana Karen Viridiana Vs. Alvarado Pérez José Manuel. Oral Familiar Se Regulariza Proced. y Se Ordena Emplaz. Demandado. 1 Acdo. Núm. Exp. 2098/2025.
Rodríguez Reyes María de Lourdes Vs. Quintero Garrido Hugo. Especial Familiar Orden Emplaz. Cóny. Sr. 1 Acdo. Núm. Exp. 2122/2025.
Rosas Gómez Guadalupe Vs. González Sandoval Alberto. Especial Familiar por Desahogada Prevención Dem. Incidentista por Designada Abogada Sustituto. 1 Acdo. en Incidente. Núm. Exp. 635/2024 Cuestiones Inherentes a la Disol. del Vínculo Matrimonial.
Salazar Pérez Aarón Vs. Ramírez Ayar Julieta. Especial Familiar por Exhibido Exh. Debidamente Diligenciado Anotación Marginal. 1 Acdo. Núm. Exp. 345/2025.
Saldaña Mendoza Sergio Vs. Olvera Gutiérrez Cynthia Lugaby. Especial Familiar Computo Emplaz. Inc. Consecuencias Inherentes a la Disol. del Vinculo Matrimonial. 2 Acdos. en Incidente. Núm. Exp. 1928/2024 Consecuencias Inherentes a la Disol. del Vínculo Matrimonial.
Sánchez Romero Jéssica Vs. Ponce Hernández Rafael. Especial Familiar Puesta en Conocimiento Cómputo para Contestación Solic. de Divorcio. 2 Acdos. en Incidente. Núm. Exp. 1045/2024 Nul. por Defectos en el Emplazamiento.
Sevilla Méndez Ruth Nohemí Vs. Salazar Ramos José Armando. Especial Familiar Cóny. Sra. Proporciona Datos Sr. y Orden Oficio Fuente Laboral Cóny. Sr. 1 Acdo. Núm. Exp. 385/2026.
Torres Sil Érika Ariadna y Romero Rodríguez Luis Francisco. Especial Familiar por Desahogadas Prevenciones y Se Señala Fecha Ratif. Solic. de Div. y Propuesta de Convenio. 1 Acdo. Núm. Exp. 1042/2026.
Valentín Macario Ofelia. Juris. Voluntaria Familiar por Recibido Oficio Juzgado 32 Fam. 1 Acdo. Núm. Exp. 15/2026.

SOLO CONSULTA

Vargas Ramírez Mitzi Karen Vs. Bueno Hernández Víctor Felipe. Especial Familiar Exh. Sin Diligenciar y Vista Cóny. Sra. 1 Acdo. Núm. Exp. 1702/2025.

EL SECRETARIO JUDICIAL POR MINISTERIO DE LEY
LIC. HANS IVÁN INFANTE MARTÍNEZ

SECRETARÍA "C"
ACUERDOS DEL 28 DE MAYO DEL 2026

Alavez Ortiz Andrés Vs. Franco Somocurcio Valeria. Especial Familiar Auto Prevención. 1 Acdo. Núm. Exp. 1133/2026.
Alonso García Dulce Julieta Vs. Cardona Castañeda Julio César. Oral Familiar Auto Prevención. 1 Acdo. Núm. Exp. 1119/2026.
Areu Vega Adriana Zinay Vs. Aguilar Otero Verónica. Especial Familiar Turno a Disposición. 1 Acdo. Núm. Exp. 763/2026.
Armesto Fernández Silvia Bárbara Vs. García Ávila Mayra Nayre. Especial Familiar Exhibe Traslado Orden Exhorto. 1 Acdo. Núm. Exp. 969/2026.
Chávez González Gustavo Adolfo Vs. Rabadán Arista Yéssica Irene. Especial Familiar por Autorizada Párrafo VII 112 C. P. C. 1 Acdo. Núm. Exp. 1236/2024.
Cruz Reyes Cecilia. Juris. Voluntaria Familiar Informe Ine. 1 Acdo. Núm. Exp. 359/2026.
Delgado Hernández Ana Luisa Vs. Limón Alamilla Guillermo Eduardo. Especial Familiar Turno a Disposición. 1 Acdo. Núm. Exp. 1106/2025.
Espejel García Wendy Joanna Vs. Rojas Badillo Norman Iván. Especial Familiar Desechamiento. 1 Acdo. Núm. Exp. 979/2026.
Flores Romero Jennifer Joanna y Meza Guerrero Eduardo. Especial Familiar Auto Prevención. 1 Acdo. Núm. Exp. 1139/2026.
Gómez Hernández Maribel Vs. Baxcajay García Francisco Javier. Especial Familiar Uga Informe Gestiones. 1 Acdo. Núm. Exp. 1246/2024.
Ibarra Miramón Concepción Berenice y Totomoch Serra Armando. Especial Familiar Admisión Solic. de Divorcio. 1 Acdo. Núm. Exp. 1009/2026.
López Herrera María Rosa. Juris. Voluntaria Familiar Llegada Autos Archivo Judicial. 1 Acdo. Núm. Exp. 1793/2024.
Mendoza Alizota Ricardo Vs. Bravo Cruz Donaji Valeria. Especial Familiar Auto Prevención. 1 Acdo. Núm. Exp. 1136/2026.
Millán Chávez Leticia Vs. Santana Guevara David Antonio. Ord. Civil Familiar por Revocadas Autorizaciones Actora. 1 Acdo. Núm. Exp. 333/2018.
Morales Guevara Miguel Vs. Hernández Arroyo María Eugenia. Especial Familiar Ced. Sin Diligenciar Vista. 1 Acdo. Núm. Exp. 496/2026.
Muñiz Hernández José Luis y Bautista López María Isabel y Téllez Bautista Carlos Alfredo. Juris. Voluntaria Familiar Desechamiento. 1 Acdo. Núm. Exp. 983/2026.
Otalora Gama Víctor Manuel y Otalora Orozco Cristopher. Juris. Voluntaria Familiar Auto Prevención. 1 Acdo. Núm. Exp. 1130/2026.
Pérez López María Elena Vs. Pérez Aguirre Ricardo. Especial Familiar Admisión Solic. de Divorcio. 1 Acdo. Núm. Exp. 990/2026.
Ramírez Ramírez Javier Vs. Mendoza Munguía María Alejandrina. Especial Familiar Inadmisión. 1 Acdo. Núm. Exp. 1129/2026.
Regino Ocho Guadalupe Vs. Chavarría Ordóñez Heiner. Especial Familiar Turno a Disposición. 1 Acdo. Núm. Exp. 406/2025.
Santana Hernández Gerardo Vs. Castro Aguilar Luz Jazmín. Especial Familiar Desechamiento. 1 Acdo. Núm. Exp. 936/2026.
Tejeda Mondragón Brenda Gabriela y Pérez Hernández Gustavo Aurelio. Especial Familiar por Desahogada Prevención Señala Fecha Ratificación. 1 Acdo. Núm. Exp. 909/2026.
Valencia Fragoso Micaela Vs. Segura Valencia Daniel Alberto y Segura Valencia Patsy Elizabeth. Ord. Civil Oral Oral Familiar Orden Oficio Archivo Judicial. 1 Acdo. en Expedientillo. Núm. Exp. 899/2021.
Vidal Rodríguez Leobardo Vs. Pérez Méndez Octavia Guadalupe. Especial Familiar Sent. Definitiva. 2 Acdos. Núm. Exp. 1946/2025.

LA SECRETARIA JUDICIAL
LIC. THALÍA MONSERRATT ROJAS ENRÍQUEZ

NOVENO DE PROCESO ORAL EN MATERIA FAMILIAR

SECRETARÍA "A"
ACUERDOS DEL 28 DE MAYO DEL 2026

Aguilar Saldaña Vanessa Vs. Rabadán Carrillo Omar. Ord. Civil Oral Oral Familiar 1 Acdo. Núm. Exp. 400/2023.
Alegría Pérez Gilberto Vs. Rodríguez García María Guadalupe. Especial Familiar Prevencion. 1 Acdo. Núm. Exp. 1101/2026.
Calderón Martínez Nicolás Vs. Olivares Hernández Isabel. Especial Familiar 1 Acdo. Núm. Exp. 964/2026.
Casas Mendoza María Laura. Juris. Voluntaria Familiar Certificación. 1 Acdo. Núm. Exp. 1870/2025.
Castellanos Morgado Marcial y Medina Morato Emilia. Especial Familiar Prevencion. 1 Acdo. Núm. Exp. 1107/2026.
Castro Hurtado Andrés Ricardo Vs. Dionisia Fandiño Ortiz. Juic. Oral de Filia. Oral Familiar 1 Acdo. Núm. Exp. 371/2021.
Flores Santiago César Vs. Ojeda Ojeda Adriana Montserrat. Especial Familiar 2 Acdos. Núm. Exp. 754/2026.
García Santos Irma. Juris. Voluntaria Familiar 1 Acdo. Núm. Exp. 1121/2026.
González Miranda David Vs. Díaz Pérez María Guadalupe. Especial Familiar 1 Acdo. Núm. Exp. 417/2026.
González Núñez María Josefina Vs. Solano Hernández Enrique. Especial Familiar 1 Acdo. Núm. Exp. 981/2026.
Hernández Covarrubias Norma. Juris. Voluntaria Familiar 1 Acdo. Núm. Exp. 671/2026.
Moreno Gómez Adriana Ivonne. Juris. Voluntaria Familiar 1 Acdo. Núm. Exp. 504/2026.
Recinas Encinas Cynthia Vs. Oropeza Díaz Eduardo. Oral Familiar 1 Acdo. Núm. Exp. 1124/2026.
Rincón Raya Maribel Vs. Lozano Mares Carlos Genaro. Juic. Oral de Filia. Oral Familiar 1 Acdo. Núm. Exp. 494/2026.
Rivera Hernández Ximena Vs. Posada Martínez Víctor José. Especial Familiar Prevencion. 1 Acdo. Núm. Exp. 1097/2026.
Romero Meza Yotzelin Vs. Arias Cruz Abisai. Especial Familiar Prevencion. 1 Acdo. Núm. Exp. 1100/2026.
Salinas Salas Mayra Lizeth y Barrios Limón Sandoval Juan Ignacio. Oral Familiar 1 Acdo. Núm. Exp. 244/2024.
Santacruz Santacruz María del Refugio Vs. Velázquez Velázquez Rogelio. Especial Familiar 1 Acdo. Núm. Exp. 910/2026.
Zambrano Corona Alberto Vs. Sánchez Buendía Saira Sharin. Oral Familiar 1 Acdo. Núm. Exp. 997/2026.
Del Río Padilla Andrea Yolanda Vs. Amézcua Beltrán Ramón Alejandro. Oral Familiar Certificación. 2 Acdos. Núm. Exp. 2261/2025.
AUDIENCIA
Salazar Lara Dafne Danae Vs. Balanzar Serralde Luis Jesús. Aud. Prelim. de Fecha 28 de Mayo del 2026 Juic. Oral de Filia. Oral Familiar. 1 Audiencia. Núm. Exp. 1540/2025.
SENTENCIA DEFINITIVA DEL 28 DE MAYO DEL 2026
Santamaría Fernández Jacqueline Lizeth Vs. Mora Pérez Erandi Yamir. Especial Familiar Sent. Def. 1 Núm. Exp. 391/2026

EL SECRETARIO JUDICIAL
LIC. MIGUEL ANTONIO HERNÁNDEZ VARGAS

SECRETARÍA "B"
ACUERDOS DEL 28 DE MAYO DEL 2026

Amador Juárez Alejandra Miroslava Vs. Garduño García Carlos Edwin. Especial Familiar 1 Acdo. Núm. Exp. 200/2026.
Anaya Córdova Melisa Abigail Vs. Pérez Ramírez José Miguel. Especial Familiar 1 Acdo. Núm. Exp. 1185/2025.
Bautista Peña Julio Eduardo Vs. Montoya Jiménez Sharon Samantha. Especial Familiar 1 Acdo. Núm. Exp. 975/2026.
Beltrán Sánchez Maricela Vs. García Yáñez Tomás. Especial Familiar 1 Acdo. Núm. Exp. 1002/2026.
Burgos Franco Karla Giovana y Mejía Escobedo Vianney Motserrat. Especial Familiar Desechamiento. 1 Acdo. Núm. Exp. 1105/2026.
Córdova Mendoza Soledad Vs. Leyva Romero Germán. Especial Familiar 1 Acdo. Núm. Exp. 1180/2024.
Delgado García Myrna Vs. Aguerreberre Gálvez José Gerardo. Especial Familiar 1 Acdo. Núm. Exp. 295/2026.
Domínguez García Rosa María Vs. López Vega Armando. Especial Familiar 1 Acdo. Núm. Exp. 982/2026.
García Rodríguez Eugenio Vs. Gutiérrez Arguelles María Trinidad. Especial Familiar 1 Acdo. Núm. Exp. 2502/2025.
Garfias Santander Miguel Azael Vs. Soto Delgado Rosfai Caroline. Especial Familiar 1 Acdo. Núm. Exp. 1212/2025.
González Ortega Rocío Vs. Orihuela Martínez Eduardo. Especial Familiar Prevencion. 1 Acdo. Núm. Exp. 1102/2026.
González Santos Olivia Edith y González Santos Oliva Edith. Especial Familiar Prevencion. 1 Acdo. Núm. Exp. 1108/2026.

SOLO CONSULTA
SOLO CONSULTA
SOLO CONSULTA

Guerrero Méndez Evencio Antonio. Juris. Voluntaria Familiar 1 Acdo. Núm. Exp. 818/2026.
Guzmán Rizo José de Jesús Vs. Director General del Registro Civil de la Ciudad de México. Ord. Civil Familiar 1 Acdo. Núm. Exp. 2135/2025.
Hernández Cruz Cristina Cecilia Vs. Melton Ruíz José de Jesús. Especial Familiar 1 Acdo. Núm. Exp. 1475/2025.
López Arteaga María del Refugio. Juris. Voluntaria Familiar 1 Acdo. Núm. Exp. 1020/2026.
Lozano Lázaro Isabel Vs. Salinas Fernández Enrique. Ord. Civil Oral Oral Familiar 1 Acdo. en Incidente. Núm. Exp. 720/2025 Inc. de Pensión Alimenticia.
López Vela Esther. Juris. Voluntaria Oral Oral Familiar 1 Acdo. Núm. Exp. 578/2023 Tomo Ii.
Martínez García Omegar Vs. Vega González Dianis Sulma. Especial Familiar 1 Acdo. Núm. Exp. 898/2026.
Martínez Moedano Joana Nayelli Vs. Aguilar Flores Zoe Hazael. Especial Familiar 1 Acdo. Núm. Exp. 2115/2025.
Martínez Murillo María de Los Ángeles Vs. Rubí Arriaga Dirac. Ord. Civil Oral Oral Familiar 5 Acdos. Núm. Exp. 1378/2025 Tomo Ii.
Martínez Peláez Adrián Rogelio Vs. Ávila Sánchez Magdalena. Especial Familiar 1 Acdo. Núm. Exp. 172/2026.
Méndez Olvera Guadalupe Getsemani Vs. Cruz Magdaleno Miguel Ángel. Especial Familiar 1 Acdo. Núm. Exp. 992/2026.
Nicolás Tapia Vianey Guadalupe Vs. Brígido López Aldo Eduardo. Juic. Oral de Filia. Oral Familiar 1 Acdo. Núm. Exp. 1032/2026.
Oaxaca Mondragón Edgar Alejandro y García Franco Alma Edith y Moreno Soto Roberto Rafael. Especial Familiar 1 Acdo. Núm. Exp. 1045/2025.
Ojeda Suárez Luis Fernando. Ord. Civil Oral Oral Familiar 3 Acdos. en Expedientillo. Núm. Exp. 185/2023.
Oros Trigueros Fernando Alfonso Vs. Ortega Quezadas Adriana Guadalupe. Especial Familiar 1 Acdo. Núm. Exp. 1722/2025.
Ortega Martínez Jorge Vs. Sánchez Martínez María del Carmen. Especial Familiar 1 Acdo. Núm. Exp. 1988/2025.
Pepi Cuéllar Perla Ivett y López Dávila Irak. Juris. Voluntaria Oral Oral Familiar 1 Acdo. Núm. Exp. 2258/2025.
Philbert Garza Patricia Vs. Morán Franco Guillermo Alfredo. Especial Familiar 2 Acdos. Núm. Exp. 2518/2025.
Quiroz Martínez Miguel Vs. Delgadillo García María de la Cruz. Especial Familiar Prevencion. 1 Acdo. Núm. Exp. 1098/2026.
Reyes de la Rosa Laura Beatriz Vs. Maya Rodríguez Francisco. Especial Familiar 1 Acdo. Núm. Exp. 795/2026.
Riquelme Bixler Viridiana y Martínez Girón Víctor Manuel. Ord. Civil Oral Oral Familiar 1 Acdo. en Incidente. Núm. Exp. 2148/2025.
Ruíz Labastida Berenice. Juris. Voluntaria Familiar 1 Acdo. Núm. Exp. 868/2026.
Sánchez Chaverria Guadalupe Vs. Rodríguez Gallegos Uriel. Especial Familiar 1 Acdo. Núm. Exp. 142/2026.
Secreto. Especial Familiar 1 Acdo. Núm. Exp. 45/2026.
Soto Herrera Isabel Vs. González Reyna Eduardo. Especial Familiar 1 Acdo. Núm. Exp. 788/2026.
Terán Villalobos Irma María Vs. Arguelles Victorero Jorge Arturo. Especial Familiar 1 Acdo. Núm. Exp. 922/2026.
Torres Arreguín Luis Alfredo Vs. de Jesús Hernández Jéssica. Especial Familiar 3 Acdos. Núm. Exp. 20/2025.
Trujano Loza Teresa del Pilar. Juris. Voluntaria Familiar 1 Acdo. Núm. Exp. 1005/2026.
Valenzuela Zazueta Jesús Daniel Vs. Fuentes Márquez Ashley Abigail. Juic. Oral de Filia. Oral Familiar 1 Acdo. Núm. Exp. 972/2026.
Vallejo Peña Gloria Alejandra Vs. Luna Chávez Enrique. Especial Familiar 1 Acdo. Núm. Exp. 728/2026.
Vázquez Zaldívar Gonzalo. Juris. Voluntaria Familiar 1 Acdo. Núm. Exp. 1742/2025.
Yáñez Rodríguez Carlos Norberto Vs. Deviana Mundo Laura Vanessa. Especial Familiar 1 Acdo. Núm. Exp. 38/2026.
De la Garza Ibarra Miguel Ángel Vs. Islas Calderón Brenda Susana. Juic. Oral de Filia. Oral Familiar 1 Acdo. Núm. Exp. 1038/2026.

SENTENCIAS DEFINITIVAS DEL 28 DE MAYO DEL 2026

Córdova Mendoza Soledad Vs. Leyva Romero Germán. Especial Familiar Sent. Def. 1 Núm. Exp. 1180/2024
Oros Trigueros Fernando Alfonso Vs. Ortega Quezadas Adriana Guadalupe. Especial Familiar Sent. Def. 1 Núm. Exp. 1722/2025
Ortega Martínez Jorge Vs. Sánchez Martínez María del Carmen. Especial Familiar Sent. Def. 1 Núm. Exp. 1988/2025
Pepi Cuéllar Perla Ivett y López Dávila Irak. Juris. Voluntaria Oral Oral Familiar Sent. Def. 1 Núm. Exp. 2258/2025

EL SECRETARIO JUDICIAL POR MINISTERIO DE LEY
LIC. VÍCTOR HUGO HERNÁNDEZ GUERRERO

SECRETARÍA "C"
ACUERDOS DEL 28 DE MAYO DEL 2026

Ábrego Bulnes María Alicia. Juris. Voluntaria Familiar Tramite. 2 Acdos. Núm. Exp. 779/2024.
Alonso Vidal Estephanie Vs. Cortés Parra Luis Gerardo. Especial Familiar Tramite. 1 Acdo. Núm. Exp. 283/2026.
Barrera Villalobos Eric Mario y Sosa Ordóñez Isabel Naomi. Juris. Voluntaria Familiar Tramite. 2 Acdos. Núm. Exp. 606/2026.
Barrientos Álvarez Dulce María Vs. Zaragoza Álvarez Héctor. Especial Familiar 1 Acdo. en Incidente. Núm. Exp. 1633/2024 Inc. de Régimen de Visitas y Convivencias.
Chávez González Elizabeth Vs. Fajardo Márquez Julio. Especial Familiar Tramite. 1 Acdo. Núm. Exp. 386/2026.
Concha Castellanos Dalía Vs. Director General del Registro Civil de la Ciudad de México y Flores Ríos Rafael y Guerrero Guarneros Ismael. Oral Familiar 1 Acdo. Núm. Exp. 409/2023.
Cruz Pérez Benito Vs. González García Adriana Esther. Especial Familiar Prevencion. 1 Acdo. Núm. Exp. 1096/2026.
Dehesa Hernández Isaac y Brito Machorro María Eugenia. Juris. Voluntaria Familiar Aud. de Juicio. 1 Acdo. Núm. Exp. 279/2026.
Farrera Méndez Jaime Luis Vs. Montes Montes Petra Guadalupe. Especial Familiar Tramite. 1 Acdo. Núm. Exp. 216/2026.
Flores Anaya Érika Beatriz Vs. Alvarado González José Hugo. Especial Familiar Tramite. 1 Acdo. Núm. Exp. 2130/2025.
Flores Lozano Guillermo Vs. Lagunes Lakatos Ivette Sandra. Especial Familiar Est. 1 Acdo. en Amparo. Núm. Exp. 409/2025 Amparo Directo.
Gómez Santillán Luis Gerardo Vs. Santos Taylor Elvia Cecilia. Especial Familiar Est. 1 Acdo. en Amparo. Núm. Exp. 1599/2024 Amparo 1252/2025-Ii.
González Mora Natividad Vs. Martínez González Luis Adrián. Especial Familiar Tramite. 1 Acdo. Núm. Exp. 1030/2025.
González Morales Claudia Vs. Muñoz González Gustavo. Especial Familiar Tramite. 2 Acdos. Núm. Exp. 503/2025.
Grande Treja Leticia Grissell. Juris. Voluntaria Familiar Est. 1 Acdo. Núm. Exp. 773/2025.
Guerra Hernández Rodrigo. Ord. Civil Familiar Tramite. 1 Acdo. Núm. Exp. 1049/2026.
Gutiérrez Andrade Manuel y Serrano Carreón Fabiola. Especial Familiar Admision. 1 Acdo. Núm. Exp. 966/2026.
Hall Marín María Elena Josephine Vs. Ladizinsky Mochon José. Ord. Civil Familiar Apel. 2. 1 Acdo. Núm. Exp. 726/2023 Principal Tomo Iii.
Herrera Gutiérrez Patricia Vs. Gutiérrez Guzmán Francisco Javier. Oral Familiar Admision. 1 Acdo. en Otros. Núm. Exp. 173/2021 Vía de Apremio.
Ibarra Rico Ernesto Vs. Preciado Velasco Astrid. Especial Familiar Tramite. 1 Acdo. Núm. Exp. 799/2026.
Lara Maya Abelina. Juris. Voluntaria Familiar Aud. de Juicio. 1 Acdo. Núm. Exp. 1683/2025.
López Gamiño Adolfo Javier Vs. Valdez García Susana Estefania. Especial Familiar Tramite. 1 Acdo. Núm. Exp. 953/2026.
Mata Valencia Jaquelíne Vs. Portillo García Hugo Rogelio. Especial Familiar Est. 2 Acdos. Núm. Exp. 1659/2025.
Mojica González Juan Enrique. Juris. Voluntaria Familiar Prevencion. 1 Acdo. Núm. Exp. 1099/2026.
Morales Calderilla Teresa Vs. Hernández Robledo Francisco Alfonso. Especial Familiar Est. 1 Acdo. Núm. Exp. 790/2026.
Osornio Pérez María Dolores y Guerrero Calzada Genaro. Juris. Voluntaria Familiar Tramite. 1 Acdo. Núm. Exp. 683/2026.
Peña Hernández Alma Rosa Vs. Vargas Hernández Ramón. Especial Familiar Tramite. 1 Acdo. Núm. Exp. 1390/2025.
Rivera Frías María Isabel Vs. Reyes Lee Candelario. Especial Familiar Prevencion. 1 Acdo. Núm. Exp. 1106/2026.
Rusinque Garzon Angélica Vs. Sanders Colín Emmanuel David. Especial Familiar Tramite. 1 Acdo. Núm. Exp. 1089/2024.
Saavedra Espinosa de Los Monteros Jesús Esteban Vs. Oropeza Zamudio Cristina Carolina. Especial Familiar Tramite. 1 Acdo. Núm. Exp. 183/2026.
Salazar Cruz Silvia Marissa Vs. Guraieb Hart Alfonso. Especial Familiar Tramite. 1 Acdo. Núm. Exp. 1366/2025.
Sánchez Delgado Paulina Vs. López Romero Luis Alberto. Especial Familiar Tramite. 1 Acdo. Núm. Exp. 826/2025.

SOLO CONSULTA

Sotomayor Macotela Adriana Estela Vs. Rocha Martínez Daniel Gerardo. Especial Familiar Tramite. 1 Acdo. Núm. Exp. 2056/2025.
Toribio Mendoza Jesús Daniel Vs. González Pasten María Isabel. Especial Familiar Prevencion. 1 Acdo. Núm. Exp. 1103/2026.
Valencia Sámano Laura Leonor Vs. Sandoval Escamez José Antonio. Ord. Civil Oral Oral Familiar Est. 1 Acdo. Núm. Exp. 149/2024.
Valle Baños Eugenia Vs. Victorio Carlos Walter. Especial Familiar Tramite. 1 Acdo. Núm. Exp. 2326/2025.
Vergara Ortega Rodolfo Vs. Vite Alcocer Érika del Carmen. Especial Familiar 1 Acdo. Núm. Exp. 576/2026.
Vicuña Carranza Celia y Vidaurri Olivares Salvador. Especial Familiar Tramite. 1 Acdo. Núm. Exp. 69/2026.
Villanueva López José Manuel Vs. Pava Jiménez Lida Constanza. Especial Familiar Tramite. 1 Acdo. Núm. Exp. 546/2026.
Villanueva Rebolledo Reyna Vs. Barajas Haro Gabriel. Especial Familiar Tramite. 1 Acdo. Núm. Exp. 389/2026.
Zárate Fuentes Alberto y Flores Arizmendi Karla Adney. Juris. Voluntaria Oral Oral Familiar Tramite. 1 Acdo. Núm. Exp. 1409/2024.
Del Río Castro José Carlos Vs. Ramírez García Carmen Ivonne. Juic. Oral de Filia. Oral Familiar Tramite. 1 Acdo. Núm. Exp. 2189/2025.
MAL PUBLICADO
Velasco Hernández Miguel Ángel Vs. García Santamaría Marina Sara. Especial Familiar Trámite. 1 Acdo. Núm. Exp. 496/2026.

SENTENCIA DEFINITIVA DEL 28 DE MAYO DEL 2026

Dehesa Hernández Isaac y Brito Machorro María Eugenia. Juris. Voluntaria Familiar Sent. Def. 1 Núm. Exp. 279/2026

EL SECRETARIO JUDICIAL
LIC. JOSÉ ANTONIO MORALES FLORES

DÉCIMO DE PROCESO ORAL EN MATERIA FAMILIAR

SECRETARÍA "A"
ACUERDOS DEL 28 DE MAYO DEL 2026

Acevedo Vázquez Xiomara Berenisse Vs. Reyes Arista Christian. Oral Familiar 1 Acdo. Núm. Exp. 324/2024.
Adjunta Barradas Yuris Adriana Vs. Gutiérrez Tovar Hugo. Oral Familiar 1 Acdo. Núm. Exp. 201/2026.
Bartolo Pasaran Rodrigo Vs. Sarabia Pérez Norma Patricia. Especial Familiar 1 Acdo. Núm. Exp. 1617/2024.
Braun Burillo Eduardo Patricio Vs. Suinaga Serrano Priscila. Oral Familiar Contestación de Agravios-1ra Apelación. 1 Acdo. Núm. Exp. 1061/2025.
Estévez Velázquez Casandra Vs. Valderrama Guerrero Obed. Oral Familiar 1 Acdo. Núm. Exp. 1794/2025.
García López Jéssica Danae. Oral Familiar 1 Acdo. Núm. Exp. 891/2026.
González Hernández Fidel Israel Vs. López Pérez Lucía. Oral Familiar 1 Acdo. Núm. Exp. 934/2026.
Luna Arteaga Arlette Arianna Vs. León Sotuyo Roberto. Oral Familiar 1 Acdo. Núm. Exp. 297/2026.
Martínez Cárdenas Gerardo Vs. Sánchez Díaz Evelina Martha. Oral Familiar 1 Acdo. Núm. Exp. 631/2026.
Monroy Solís Edna Vs. Vega Sandoval Pablo Alberto. Oral Familiar 2 Acdos. Núm. Exp. 1031/2025.
Patiño Gutiérrez Irma Vs. Ramírez García Juan Eduardo. Oral Familiar 1 Acdo. Núm. Exp. 1470/2025.
Ramírez Rodríguez Martha Vs. Maciel Moncada Heliodoro. Especial Familiar 1 Acdo. Núm. Exp. 1140/2024.
Rosales Krieg Elizabeth Vs. Ruíz Pallares Edgar. Oral Familiar 1 Acdo. Núm. Exp. 2454/2025.
Sánchez Millán Guadalupe Vs. Ugalde Muñiz Manuel Isaac. Oral Familiar 1 Acdo. Núm. Exp. 1201/2024.
Segura Ruelas Luis Ángel Vs. Sánchez Arroyo Ana Laura. Oral Familiar 1 Acdo. Núm. Exp. 871/2026.
NO PUBLICADO
Sánchez Millán Guadalupe Vs. Ugalde Muñiz Manuel Isaac. Oral Familiar 2 Acdos. Núm. Exp. 1201/2024.

SENTENCIAS DEFINITIVAS DEL 28 DE MAYO DEL 2026

Hernández Alvarado Arnulfo Vs. Reyes Hernández María Silvestre. Oral Familiar Sent. Def. 1 Núm. Exp. 2031/2025
Hernández Tovar Marisol Vs. Márquez Arizmendi Eric Adrián. Especial Familiar Sent. Def. 22 de Mayo 1 Núm. Exp. 311/2025
Luna García Adolfo Vs. Collazo Cardona María de Lourdes. Oral Familiar Sent. Def. 1 Núm. Exp. 1424/2025

LA SECRETARIA JUDICIAL POR MINISTERIO DE LEY
LIC. SANDRA IVETT COVARRUBIAS BUSTAMANTES

SECRETARÍA "B"
ACUERDOS DEL 28 DE MAYO DEL 2026

Americano Tomás Rebeca Vs. López Ramírez Jorge Edgar. Oral Familiar 1 Acdo. Núm. Exp. 2335/2025.
Arreola Piña Francisco Antonio Vs. Ambriz Cortés Teresa Alejandra. Oral Familiar 1 Acdo. Núm. Exp. 352/2026.
Atilano Rivera Aldo Francisco Vs. Mendoza Rivas Silverio. Oral Familiar 1 Acdo. Núm. Exp. 1625/2025.
Ávila Neira José Rodrigo Vs. González Herrera María Fernanda. Oral Familiar 1 Acdo. Núm. Exp. 8/2026.
Basulto Hernández Marina Vs. Paulino Hernández Nicolás. Juic. Oral de Filia. Oral Familiar Acdo. del 22 de Mayo. 1 Acdo. Núm. Exp. 562/2017.
Carrillo Palma Teresa Vs. Rivera Salgado Luis Martín. Ord. Civil Oral Oral Familiar 1 Acdo. Núm. Exp. 1198/2025.
Cerrillos Herrera Diana y por Propio Derecho y en Representación de la Niña de Identidad Reservada Rbc Vs. Bernal Tapia Ángel. Juris. Voluntaria Familiar Acdo. del 15 de Mayo del 2026. 1 Acdo. Núm. Exp. 815/2026.
Chávez Ortiz Araceli Vs. Sanabria Maldonado Alberto. Oral Familiar 1 Acdo. Núm. Exp. 1668/2025.
Cid Delgado Armando Vs. Álvarez Volantin Lizeth Alejandra. Oral Familiar 1 Acdo. Núm. Exp. 1988/2025.
Contreras González Ma del Carmen. Juris. Voluntaria Familiar 1 Acdo. Núm. Exp. 1488/2025.
Delgado Macías Miriam Vs. Garduño Salcedo Benjamín de Jesús. Oral Familiar 1 Acdo. Núm. Exp. 2175/2025.
Escamilla Gudelia. Juris. Voluntaria Familiar 1 Acdo. Núm. Exp. 438/2026.
García Ledesma Damara Magdalena Vs. Guerrero Sánchez Giovanni. Oral Familiar 1 Acdo. Núm. Exp. 768/2026.
Germán Bordes María José y Jiménez Fernández José Ignacio. Oral Familiar 1 Acdo. Núm. Exp. 655/2020.
González Romero Violeta. Juris. Voluntaria Familiar Acdo. del 21 de Mayo del 2026. 1 Acdo. Núm. Exp. 1975/2025.
González Salcido Paola Yanina Vs. Director General del Registro Civil de la Ciudad de México. Oral Familiar 1 Acdo. Núm. Exp. 698/2026.
Gutiérrez Moctezuma Cinthya Lizete y Arellano Zavala Marco Antonio Vs. Sánchez Ronquillo José Luis. Oral Familiar 1 Acdo. Núm. Exp. 102/2026.
Gutiérrez Reyes Esperanza Gabriela Vs. Guzmán Vargas José Luis. Oral Familiar 1 Acdo. Núm. Exp. 880/2026.
Guzmán Ramírez Roxana Nicte-Ha Itxaes Vs. Medina Carrillo José Gerardo. Juic. Oral de Filia. Oral Familiar 1 Acdo. Núm. Exp. 1192/2021.
Heras Martínez Armin y Orozco García Angélica Guadalupe. Oral Familiar 1 Acdo. Núm. Exp. 1302/2025.
Hernández Aceves Patricia Angélica Vs. Oseguera Paiz Dennis Gabriel. Oral Familiar 1 Acdo. Núm. Exp. 78/2026.
Hernández Calderón Antonio Vs. Saldaña Jaramillo Patricia. Oral Familiar 1 Acdo. Núm. Exp. 472/2026.
Hernández Castillo María Fernanda y Portales Ponce Juan Pablo. Oral Familiar 1 Acdo. Núm. Exp. 918/2026.
Hernández Ortega Juan Antonio Vs. Becerril Flores Betsaida. Oral Familiar 1 Acdo. Núm. Exp. 1885/2025.
Ibarra Hernández José de Jesús Vs. Contreras Montes de Oca Ernestina Beatriz. Especial Familiar 1 Acdo. Núm. Exp. 120/2025.
Jiménez Murguía Karen Vs. Rivera Gamboa Alan Marco Polo. Oral Familiar Acdo. del 22 de Mayo del 2026. 1 Acdo. Núm. Exp. 2208/2025.
León Vélez Brenda Vs. Delgado Pérez Pedro Ubaldo. Oral Familiar 1 Acdo. Núm. Exp. 788/2026.
Linares Moreno Gustavo Vs. Nava Vargas Verónica. Oral Familiar 1 Acdo. Núm. Exp. 1765/2025.
López Landeros Juan Vs. Parra González Rosa de la Luz. Ord. Civil Oral Oral Familiar 1 Acdo. Núm. Exp. 438/2025.
López Ortega Rubén Vs. Berumen Lara Araceli. Oral Familiar 1 Acdo. Núm. Exp. 165/2026.
Martínez Chávez Alberto Omar Vs. Hernández González Mariana. Especial Familiar 2 Acdos. Núm. Exp. 132/2025.
Martínez Prado Minerva. Juris. Voluntaria Familiar 1 Acdo. Núm. Exp. 505/2026.
Mendoza Gutiérrez Jorge Vs. Téllez Esquivel Josefina. Oral Familiar Acdo. del 14 de Mayo. 2 Acdos. Núm. Exp. 795/2026.
Mitton Alcocer Karla Vs. Méndez Horta Víctor Manuel. Especial Familiar 1 Acdo. Núm. Exp. 818/2024.

SOLO CONSULTA
SOLO CONSULTA
SOLO CONSULTA

Monge Bernal Isabel Vs. Quiroz Mar Carlos Rodrigo. Oral Familiar 2 Acdos. Núm. Exp. 138/2024.
Moreno Mora María de Montserrat Vs. Medrano Zúñiga Luis Ernesto. Oral Familiar 1 Acdo. Núm. Exp. 2180/2025.
Munguía Ibarra Roberto Vs. Romero Gómez María Teresa. Oral Familiar 1 Acdo. Núm. Exp. 2345/2025.
Muñiz Mateos Liliana Berenice. Oral Familiar 1 Acdo. Núm. Exp. 167/2026 Medidas de Proteccion.
Nuez Díaz María del Socorro Vs. Rosas Reséndiz José Armando. Oral Familiar Comparec. Rat. Divorcio. 1 Acdo. Núm. Exp. 2482/2025.
Olivares del Monte Cintya Vs. Hernández Chávez Jesús. Juic. Oral de Filia. Oral Familiar 1 Acdo. Núm. Exp. 602/2024.
Ramírez González Xóchitl Vs. Gallegos Ortega Luis Iván. Oral Familiar 1 Acdo. Núm. Exp. 1828/2025.
Rincón Sifuentes Marcela Vs. Muñoz Licóna Luis Alberto. Especial Familiar 1 Acdo. Núm. Exp. 95/2025.
Rosas Martínez Yazmín Vs. Rosas Mora Sergio. Oral Familiar 2 Acdos. Núm. Exp. 498/2026.
Segura Estrada Jéssica Itzel Vs. Linares García Daniel Alejandro. Oral Familiar 1 Acdo. Núm. Exp. 832/2026.
Sistema para el Desarrollo Integral de la Familia de la Cdmx. Vs. Chávez García Giovana. Oral Familiar 1 Acdo. Núm. Exp. 805/2021.
Suárez Ugalde María Fernanda Denisse Verónica Vs. Arellano Morales Pedro David. Oral Familiar 1 Acdo. Núm. Exp. 755/2026.
Terres Arias Javier y Bixler Bellver María Soledad. Oral Familiar 1 Acdo. Núm. Exp. 115/2015.
Valdez González Alberto y Elizabeth Guadalupe de la Rosa Guzmán. Oral Familiar 1 Acdo. Núm. Exp. 205/2019.
Villalvazo Sánchez Alejandra y Lacouture de Zulueta Luis Ramón. Oral Familiar Acdo. del 13 de Mayo del 2026. 1 Acdo. Núm. Exp. 398/2020.
Zepeda Gutiérrez Guadalupe Alejandro Vs. Carmona Valdez Paola Laura. Oral Familiar 1 Acdo. Núm. Exp. 2102/2025.

SENTENCIA DEFINITIVA DEL 28 DE MAYO DEL 2026

Cortés Sandoval Ana Rebeca. Juris. Voluntaria Familiar Sent. Def. 21 de Mayo 2026 No Pub 1 Núm. Exp. 265/2026

LA SECRETARIA JUDICIAL
LIC. MARÍA GUADALUPE ORTIZ VALENCIA

SECRETARÍA "C"
ACUERDOS DEL 28 DE MAYO DEL 2026

Barrera Valdez Wendy Paola. Juris. Voluntaria Familiar 2 Acdos. Núm. Exp. 1039/2026.
Bautista Díaz Olga Lidia Vs. Molina Ruíz Miguel. Especial Familiar Comp/Rat. 1 Acdo. Núm. Exp. 1423/2024.
Cazares Ruíz Edith Vs. Sánchez Abad Javier Alejandro. Oral Familiar 1 Acdo. Núm. Exp. 1273/2025.
Chávez Martínez Danna Paola Vs. Hernández Reyes Osvaldo. Juic. Oral de Filia. Oral Familiar 1 Acdo. Núm. Exp. 393/2024.
Cruz Moreno Dulce Yuliana Vs. Lemus Huerta David. Oral Familiar 1 Acdo. Núm. Exp. 130/2025.
Durán Méndez Aurora Vs. Figueroa López Alfredo. Oral Familiar 2 Acdos. Núm. Exp. 1330/2025.
Franco Silos Daniel Vs. Méndez Vaca Blanca Magdalena. Oral Familiar 1 Acdo. Núm. Exp. 713/2026.
Gómez Maximina. Oral Familiar 1 Acdo. Núm. Exp. 73/2026.
González Arroyo Alethia Vs. Ramírez Durán Salvador Abraham. Oral Familiar 1 Acdo. Núm. Exp. 2530/2025.
González Cruz José Elías. Juris. Voluntaria Familiar 1 Acdo. Núm. Exp. 2273/2025.
González Torres Susana Vs. Hernández Lara Gustavo. Oral Familiar 1 Acdo. Núm. Exp. 2230/2025.
Guzmán León Alma Ivon Vs. Medina López José Antonio. Oral Familiar 1 Acdo. Núm. Exp. 163/2026.
Hernández García Figueroa Sergio Vs. Preciado Tejeda Ingrid Alma Angélica. Especial Familiar 1 Acdo. Núm. Exp. 1290/2024.
Hernández Pérez Jerónimo Vs. Sosa Mosco Yara Fabiola. Especial Familiar 2 Acdos. Núm. Exp. 1146/2024.
Jiménez Vázquez Felipa Vs. Muñoz Morales Félix. Oral Familiar 1 Acdo. Núm. Exp. 89/2026.
Lázaro López Olimpia Leticia Vs. Montalvo Rodríguez Moisés Alejandro. Oral Familiar 1 Acdo. Núm. Exp. 1016/2025.
López Acosta María Luisa. Juris. Voluntaria Familiar 2 Acdos. Núm. Exp. 666/2025.
Martínez Gasloli Gabriela Vanesa Vs. Fernández Giorgana Omar. Oral Familiar 1 Acdo. Núm. Exp. 973/2026.
Martínez Rosales Ernesto. Juris. Voluntaria Familiar 1 Acdo. Núm. Exp. 1783/2024.
Mendoza Alonso Ana Luisa Vs. Domínguez Pérez Guillermo. Especial Familiar 1 Acdo. Núm. Exp. 406/2022.
Montoya Juárez Francisco Antonio Vs. Osorio Sánchez Martha. Oral Familiar 1 Acdo. Núm. Exp. 2289/2025.
Mora Payan Juan Francisco Ricardo Vs. Galicia Hinojosa Reyna. Oral Familiar 1 Acdo. Núm. Exp. 239/2026.
Morales Morales José Raúl Vs. Chávez Gómez María de Los Ángeles. Oral Familiar 1 Acdo. Núm. Exp. 2506/2025.
Olivos Arce Fabiola y Reyes Martínez Mario Alberto. Oral Familiar 1 Acdo. Núm. Exp. 359/2021.
Pérez Ramírez Laura Ivon Vs. Pimentel Islas César Iván. Especial Familiar Comparecencia Entrega de Billete. 1 Acdo. Núm. Exp. 76/2025.
Ronces Ocampo César Daniel Vs. Sosa Mata Érika Vanessa. Oral Familiar 1 Acdo. Núm. Exp. 2339/2025.
Ruíz Moreno Irma Hayde Vs. Ambriz García Miguel. Oral Familiar 1 Acdo. Núm. Exp. 2533/2025.
Saldívar Gómez César Vs. Mancera Covarrubias Luz Mahomi. Especial Familiar 1 Acdo. Núm. Exp. 636/2024.
Sánchez Enciso Luis Alberto Vs. Cárdenas Vargas Maricruz. Oral Familiar 1 Acdo. Núm. Exp. 2379/2025.
Sánchez Pérez Eduardo Vs. Escutia Rojas Marcela. Juic. Oral de Filia. Oral Familiar 1 Acdo. Núm. Exp. 543/2023.
Segundo Carmona María del Carmen Vs. Martínez Jiménez Juan Carlos. Oral Familiar 1 Acdo. Núm. Exp. 903/2026.
Vilchiz Rosario Benjamín Vs. González Durán Violeta. Oral Familiar 1 Acdo. Núm. Exp. 1593/2025.

SENTENCIAS DEFINITIVAS DEL 28 DE MAYO DEL 2026

González Flores Sandra Luz Vs. Chamorro Castillo Ricardo. Oral Familiar Sent. Def. 1 Núm. Exp. 756/2026
Montes de Oca Moreno Irene Vs. Pineda Guerrero Omar. Oral Familiar Sent. Def. 1 Núm. Exp. 609/2026

LA SECRETARIA JUDICIAL POR MINISTERIO DE LEY
LIC. SANDRA IVETT COVARRUBIAS BUSTAMANTES

SOLO CONSULTA
SOLO CONSULTA
SOLO CONSULTA

UNIDADES DE GESTIÓN JUDICIAL

UNIDAD DE GESTIÓN JUDICIAL TIPO 2 MATERIA CIVIL ETAPA POSTULATORIA NÚMERO 1

JUEZ GEORGINA RAMÍREZ PAREDES
ACUERDOS DEL 28 DE MAYO DEL 2026

Banca Mifel Sociedad Anónima Institución de Banca Múltiple Grupo Financiero Mifel División Fiduciaria en su Carácter Fiduciaria en el Contrato de Fideicomiso de Administración Número 1354 2011 Denominada Banca Mifel Fideicomiso 1354 2011 Vs. Gómez García Andrés y Gómez Esqueda Raúl. Cnpcyf - Especial de Arrendamiento Oral Núm. Exp. 6150/2025, Seguimiento. 1 Acdo.

Banco Nacional de México, S.A. Integrante del Grupo Finanicero Banamex Vs. Muñoz Gómez Francisco. Cnpcyf - Especial Hipotecario Oral Núm. Exp. 2446/2026, Contestación Opv. 1 Acdo.

Banco Santander México Sociedad Anónima Institución de Banca Múltiple Grupo Financiero Santander México Vs. Maldonado Camacho Carlos Manuel. Cnpcyf - Especial Hipotecario Oral Núm. Exp. 5870/2025, Returno. 1 Acdo.

Banco Santander México, S.A., Institución de Banca Múltiple, Grupo Financiero Santander México Vs. Arias Sánchez David Antonio. Cnpcyf - Especial Hipotecario Oral Núm. Exp. 725/2026, Se Ordena Emplazamiento. 1 Acdo.

Cedeño Aguirre María Carolina Vs. Gutiérrez Ávila Alfonso y Sierra Delgado María Elena. Cnpcyf - Especial de Arrendamiento Oral Núm. Exp. 2428/2026, Seguimiento. 1 Acdo.

Colima Inmobiliaria, S.A. de C.V. Vs. Quintana Calles Jun Pablo Carlos. Cnpcyf - Especial de Arrendamiento Oral Núm. Exp. 2815/2025, Nueva Cedula de Notificacion. 1 Acdo.

Coria Cancino Miguel Antonio Vs. Maussan Alba Dayana Estela y Alba Peña Angélica. Cnpcyf - Especial de Arrendamiento Oral Núm. Exp. 1587/2026, Seguimiento. 1 Acdo.

Coria y Ponce de León Sara Margarita Vs. Carrasco Manzo Marcela Aiko y Carrazco Manzo Sergio y Sánchez González Francisca Rosa. Cnpcyf - Especial de Arrendamiento Oral Núm. Exp. 2266/2026, Returno- Acompañamiento. 1 Acdo.

García Waterland Bertha Alicia Vs. Bárcena Chávez Humberto y Argueta García Jefte Eliezer. Cnpcyf - Especial de Arrendamiento Oral Núm. Exp. 977/2026, Oficios de Localización. 1 Acdo.

González Gilly Juan Vs. Estrada Herrera José Ariel. Cnpcyf - Especial de Arrendamiento Oral Núm. Exp. 2501/2026, Returno. 1 Acdo.

Hernández Juárez Jorge Vs. Cruz López Richard. Cnpcyf - Especial de Arrendamiento Oral Núm. Exp. 3769/2026, Admisorio. 1 Acdo.

Instituto de Seguridad y Servicios Sociales de Los Trabajadores del Estado a Través de su Fondo de la Vivienda Vs. Carrillo Valle Jorge. Cnpcyf - Especial Hipotecario Oral Núm. Exp. 3686/2026, Admisión de Demanda. 1 Acdo.

Jiménez Escamilla Ana Laura Vs. Singh Danielle Nicole y Calleja Morales Denisse. Cnpcyf - Especial de Arrendamiento Oral Núm. Exp. 1915/2026, Emplaz. y Ofcio. 1 Acdo.

Kuri Castro Alejandra Vs. Chávez Vázquez Roberto y Becerril González Beatriz y Sáenz Colles Homero. Cnpcyf - Especial de Arrendamiento Oral Núm. Exp. 1670/2026, Se Ordena Emplazamiento. 1 Acdo.

Lakowsky Ivanova Vera su Sucesión Vs. Saavedra Barrientos Rosa María. Cnpcyf - Especial de Arrendamiento Oral Núm. Exp. 5264/2025, Deberá Estarse. 1 Acdo.

Lenovo México, S. de R. L. de C.V. Vs. Erh Inmobiliaria, S. de R. L. de C.V. y Ruiz Hernández Enrique Horacio y Ruíz Buelna Miguel Humberto y Hernández Hernández María Elvia del Refugio. Cnpcyf - Especial Hipotecario Oral Núm. Exp. 822/2025, Disposición Edictos. 1 Acdo.

Linares González René Vs. Sánchez Salazar María Leticia y Vázquez Gutiérrez Raymundo. Cnpcyf - Especial de Arrendamiento Oral Núm. Exp. 3855/2026, Admisión de Demanda. 1 Acdo.

Linares González René Vs. Sánchez Salazar María Leticia y Vázquez Gutiérrez Raymundo. Cnpcyf - Especial de Arrendamiento Oral Núm. Exp. 3856/2026, Desechamiento. 1 Acdo.

Nungaray Valadez Ma del Rosario Vs. Sánchez Rueda Celia Patricia. Cnpcyf - Especial Hipotecario Oral Núm. Exp. 596/2026, Nueva Cedula. 1 Acdo.

Rojas Loyola José Juan Vs. Cardona Muñoz Greiss Estefany y Ávila Salgado Gerardo. Cnpcyf - Especial de Arrendamiento Oral Núm. Exp. 186/2025, No Ha Lugar Al Inc. de Nul. de Impugnación de Falsedad de Documento. 1 Acdo.

Romero López Roberto Vs. Álvarez Hernández Eduardo. Cnpcyf - Especial de Arrendamiento Oral Núm. Exp. 3728/2026, Desh. Req - Enviar Céd. 1 Acdo.

Scotiabank Inverlat Sa Institución de Banca Múltiple Grupo Financiero Scotiabank Inverlat Vs. Aguilar Lanz Enrique. Cnpcyf - Especial Hipotecario Oral Núm. Exp. 1563/2026, Returno. 1 Acdo.

Scotiabank Inverlat, Sociedad Anónima, Institución de Banca Múltiple, Grupo Financiero Scotiabank Inverlat Vs. Flores Lloret Roberto. Cnpcyf - Especial Hipotecario Oral Núm. Exp. 2306/2026, Nueva Cedula. 1 Acdo.

Scotiabank Inverlat, Sociedad Anónima, Institución de Banca Múltiple, Grupo Financiero Scotiabank Inverlat Vs. Gayosso Lozada Gaudencio. Cnpcyf - Especial Hipotecario Oral Núm. Exp. 3362/2026, Returno. 1 Acdo.

Scotiabank Inverlat, Sociedad Anónima, Institución de Banca Múltiple, Grupo Financiero Scotiabank Inverlat Vs. Menéndez Domínguez Susana Isabel. Cnpcyf - Especial Hipotecario Oral Núm. Exp. 3347/2026, Oficios de Localización. 1 Acdo.

Velásquez Oliva Andrés y y-o. a Ndres Velázquez Olivia Vs. Carranza Martínez Noel. Cnpcyf - Especial de Arrendamiento Oral Núm. Exp. 2110/2026, Razón Actuarial- S Noel. 1 Acdo.

Vera Paramo Georgina Vs. Reyes Álvarez Blanca Rocío. Cnpcyf - Especial de Arrendamiento Oral Núm. Exp. 1293/2026, Se Aprueba Convenio. 1 Acdo.

NO PUBLICADOS

Norma Méndez Rafael su Sucesión Vs. Rinkenbach Lizárraga José Pablo y Lizárraga Partida Margarita Esther. Cnpcyf - Especial de Arrendamiento Oral Núm. Exp. 1070/2026, Desahogo de Vista Con Excepciones y Defensas. 1 Acdo.

JUEZ DANIEL REYES PÉREZ
ACUERDOS DEL 28 DE MAYO DEL 2026

Banco Mercantil del Norte S.A. Institución de Banca Múltiple Grupo Financiero Banorte Vs. Bautista Aoyama Eduardo. Cnpcyf - Especial Hipotecario Oral Núm. Exp. 1971/2026, Ced. Sin Diligenciar. 1 Acdo.

Banco Nacional de México, S.A. Integrante del Grupo Financiero Banamex Vs. Martínez Lomelí Víctor Jesús. Cnpcyf - Especial Hipotecario Oral Núm. Exp. 3096/2026, Contestación Semovi. 1 Acdo.

Banco Santander México S.A., Institución de Banca Múltiple Grupo Financiero Santander México Vs. Guerrero Sánchez Magdalena del Rocío. Cnpcyf - Especial Hipotecario Oral Núm. Exp. 52/2026, Constancia de Envió por Correo Semovi. 2 Acdos.

Banco Santander México Sa Institución de Banca Múltiple Grupo Financiero Santander México Vs. Guerrero Tejada Carlos Alberto y Guerrero Tejeda Carlos Alberto y Ortiz de la Paz Clarisa. Cnpcyf - Especial Hipotecario Oral Núm. Exp. 3233/2025, Puesta a Disposicion. 1 Acdo.

Banco Santander México, Sociedad Anónima, Institución de Banca Múltiple, Grupo Financiero Santander México Vs. Barroso Romero Guillermo Diez. Cnpcyf - Especial Hipotecario Oral Núm. Exp. 2206/2026, Rteurno. 1 Acdo.

Cortés Morales María Concepción Guadalupe Vs. Vergara Suárez Georgina. Cnpcyf - Medios Preparatorios a Juic. Especial de Arrendamiento Oral Núm. Exp. 3876/2026, Desechamiento. 1 Acdo.

Espina Guillén Manuela Vs. Palacios Ramírez Esther Georgina. Cnpcyf - Especial de Arrendamiento Oral Núm. Exp. 4786/2025, Acuse de Sala. 1 Acdo.

Espinosa Escobar Elena su Sucesión Vs. Piña Mata Austreberto. Cnpcyf - Especial de Arrendamiento Oral Núm. Exp. 3613/2026, Respuesta Opv. 1 Acdo.

Frech Marta Lorena del Socorro Vs. Santana Martínez Martín. Cnpcyf - Especial de Arrendamiento Oral Núm. Exp. 129/2026, Desa. Vista Excep. de Incompetencia. 1 Acdo.

Gutiérrez Alcalá Alma Rosa María Vs. Álvarez Rubio María Teresa del Carmen. Cnpcyf - Especial de Arrendamiento Oral Núm. Exp. 2939/2026, Contestación de Demanda, Admite Reconvención, Gírese Correo. 1 Acdo.

Herrera Muraña Luis Carlos Vs. Ramírez Mercado Claudia. Cnpcyf - Especial de Arrendamiento Oral Núm. Exp. 5521/2025, Mi Tribunal. 1 Acdo.

SOLO CONSULTA
SOLO CONSULTA
SOLO CONSULTA

HSBC México Sa Ibm Grupo Financiero HSBC Vs. Palacios Caballero Arely Mariana y Pérez Soto Juan Carlos. Cnpcyf - Especial Hipotecario Oral Núm. Exp. 3895/2026, Admisorio/ Con Requerimientos. 1 Acdo.

Merino Pérez Fernández Betzabe Elia Vs. Romero Jiménez Juana Angelina y Monroy Feregrino Concepción. Cnpcyf - Especial de Arrendamiento Oral Núm. Exp. 3070/2026, Mi Tribunal. 1 Acdo.

Minguez López María Isabel Vs. Callejas Soriano Martha Patricia y Maqueda Callejas Óscar Justino. Cnpcyf - Especial de Arrendamiento Oral Núm. Exp. 7008/2025, Returno. 1 Acdo.

Navarro Tafolla Marvella Vs. Pérez Montiel Sergio y Pérez Torres Sergio. Cnpcyf - Especial de Arrendamiento Oral Núm. Exp. 614/2026, Se Ordena Emplazamiento. 1 Acdo.

Rojas Hernández María Esther Dolores Vs. González Hernández Lorenzo Javier y Rangel Cruz Marcela. Cnpcyf - Especial de Arrendamiento Oral Núm. Exp. 3637/2026, Desahogo de Requerimiento. 1 Acdo.

Scotiabank Inverlat S.A., Institución de Banca Múltiple, Grupo Financiero Scotiabank Inverlat Vs. Aivar Barrera Socrates. Cnpcyf - Especial Hipotecario Oral Núm. Exp. 2992/2026, Se Ordena Emplazamiento. 1 Acdo.

Scotiabank Inverlat Sa Institución de Banca Múltiple Grupo Financiero Scotiabank Inverlat Vs. Baltazar Arreola Filiberto. Cnpcyf - Especial Hipotecario Oral Núm. Exp. 2315/2026, Razón Actuarial Sin Diligenciar. 1 Acdo.

Secreto. Cnpcyf - Especial de Arrendamiento Oral Núm. Exp. 4069/2025, Nueav Cedula de Notificaicon. 1 Acdo.

Torres Gutiérrez Heriberto Javier Vs. Cruz Barroso David Arturo. Cnpcyf - Especial de Arrendamiento Oral Núm. Exp. 1771/2026, Razón Actuarial Dilig. 1 Acdo.

JUEZ NANCY LECHUGA TREJO
ACUERDOS DEL 28 DE MAYO DEL 2026

Altes Solís Roberto Carlos Vs. González Fernández Felipe. Cnpcyf - Especial de Arrendamiento Oral Núm. Exp. 3897/2026, Prevención. 1 Acdo.

Badillo Contreras Martín Vs. Arrioja Moncivaiz Liliana. Cnpcyf - Especial de Arrendamiento Oral Núm. Exp. 2329/2026, Cedula Sin Diligenciar. 1 Acdo.

Banco Nacional de México Sa Integrante del Grupo Financiero Banamex Vs. Clement Mejía Sergio Germán. Cnpcyf - Especial Hipotecario Oral Núm. Exp. 3564/2026, Vista Con Razon Actuarial. 1 Acdo.

Banco Santander México Sociedad Anónima Institución de Banca Múltiple Grupo Financiero Santander México Vs. Shi Quan. Cnpcyf - Especial Hipotecario Oral Núm. Exp. 350/2026, Respuesta Semovi. 1 Acdo.

BBVA México, S.A., Institución de Banca Múltiple, Grupo Financiero BBVA México Vs. Segura González Juan Antonio. Cnpcyf - Especial Hipotecario Oral Núm. Exp. 3616/2026, Acdo. Ratif. Convn. Actor y Demandado. 2 Acdos.

Contreras Olmos Pascuala Trinidad su Sucesión Vs. Moreno Torres Elena. Cnpcyf - Especial de Arrendamiento Oral Núm. Exp. 3328/2026, Desistimiento. 1 Acdo.

Flores Morales José Luis su Sucesión Vs. Barbosa Vázquez Mitzi. Cnpcyf - Especial de Arrendamiento Oral Núm. Exp. 3/2026, Returno. 1 Acdo.

Galindo Juambelz Beatriz Adela Raquel Vs. Hernández García Diana Alejandra y Hernández Lucio Alejandro y García Rosas Amanda. Cnpcyf - Especial de Arrendamiento Oral Núm. Exp. 490/2026, Se Ordena Emplazamiento. 1 Acdo.

García Guerrero Jesús Vs. Sánchez Bermúdez Daniela. Cnpcyf - Especial de Arrendamiento Oral Núm. Exp. 3509/2026, Turno Cuad. de Agravios. 1 Acdo.

Hernández Abad María del Carmen Vs. Islas López Dalila. Cnpcyf - Especial de Arrendamiento Oral Núm. Exp. 2794/2025, Cedula Diligenciada. 1 Acdo.

Instituto de Seguridad y Servicios Sociales de Los Trabajadores del Estado a Través de su Fondo de la Vivienda Fovissste Vs. Pérez Pérez Jorge Arturo y Niño Ordóñez Minerva Antonia. Cnpcyf - Especial Hipotecario Oral Núm. Exp. 4383/2025, Respuesta Imss - Vista Actora. 1 Acdo.

Navarro López Luz Patricia y Navarro López Diana Beatriz Vs. Trejo Oliver José Alejandro. Cnpcyf - Especial de Arrendamiento Oral Núm. Exp. 5422/2025, Girese Oficio a la Sala. 1 Acdo.

Pérez Porrúa Suárez Antonio Vs. Cerón Islas Francisco y Pérez Cabrera Sandra. Cnpcyf - Especial de Arrendamiento Oral Núm. Exp. 741/2026, Digasele Al Ocursante. 1 Acdo.

Scotiabank Inverlat Sa Institución de Banca Múltiple Grupo Financiero Scotiabank Inverlat Vs. García Espejel Arévalo Lile Celeste Vs. Instituto del Fondo Nacional para la Vivienda de Los Trabajadores (Infonavit). Cnpcyf - Especial Hipotecario Oral Núm. Exp. 3430/2026, Razón Actuarial Dilig. Infonavit. 2 Acdos.

Scotiabank Inverlat Sa Institución de Banca Múltiple Grupo Financiero Scotiabank Inverlat Vs. Hidalgo Romero Jannet y Cuadrilla Ojeda Marco Antonio. Cnpcyf - Especial Hipotecario Oral Núm. Exp. 5445/2025, por Recibido. 1 Acdo.

Scotiabank Inverlat Sa Institución de Banca Múltiple Grupo Financiero Scotiabank Inverlat Vs. Salas Gómez Ortigoza Gerardo. Cnpcyf - Especial Hipotecario Oral Núm. Exp. 1883/2025, Returno- Enviar Oficio Condominio a la Cne- Nuevo Oficio Ssc. 1 Acdo.

Scotiabank Inverlat, Sociedad Anónima, Institución de Banca Múltiple, Grupo Financiero Scotiabank Inverlat Vs. Vilchis Calderón José Alejandro. Cnpcyf - Especial Hipotecario Oral Núm. Exp. 2339/2026, Se Ordena Emplazamiento. 1 Acdo.

JUEZ CARLOS ESCOBAR GALICIA
ACUERDOS DEL 28 DE MAYO DEL 2026

Alejandre Avellaneda Reyna y Alejandre Avellaneda María de Los Ángeles y Alejandre Avellaneda Hermelinda Vs. Silva Rosas María de Lourdes y Parra Silva Joana Berenice. Cnpcyf - Especial de Arrendamiento Oral Núm. Exp. 2868/2026, Razon Actuarial Con Emplazamiento. 2 Acdos.

Banca Afirme, S.A. Institución de Banca Múltiple Afirme Grupo Financiero Vs. López Sánchez Elizabeth. Cnpcyf - Especial Hipotecario Oral Núm. Exp. 2130/2026, Razon Actuarial Con Emplazamiento. 1 Acdo.

Banco Actinver S.A. Institución de Banca Múltiple Grupo Financiero Actinver en su Carácter de Fiduciario del Fideicomiso de Administración y Fuente de Pago Vs. Ureña Moncada Sergio. Cnpcyf - Especial Hipotecario Oral Núm. Exp. 3803/2026, Desechamiento. 1 Acdo.

Banco Mercantil del Norte Sa Institución de Banca Múltiple Grupo Financiero Banorte Vs. Bustamante Moreno Ana. Cnpcyf - Especial Hipotecario Oral Núm. Exp. 1311/2026, Cedula Diligenciada. 1 Acdo.

Banco Santander México S.A. Institución de Banca Múltiple Grupo Financiero Santander México Vs. Valenzuela Navarrete Gabriela. Cnpcyf - Especial Hipotecario Oral Núm. Exp. 3624/2026, Desahogo de Requerimiento. 1 Acdo.

Banco Santander México Sociedad Anónima Institución de Banca Múltiple Grupo Financiero Santander México Vs. Celis Estrada Diana Patricia y Estrada Gutiérrez Patricia Vs. Instituto del Fondo Nacional para la Vivienda de Los Trabajadores (Infonavit). Cnpcyf - Especial Hipotecario Oral Núm. Exp. 2969/2025, 1 Acdo.

Banco Santander México, S.A., Institución de Banca Múltiple, Grupo Financiero Santander México Vs. Montiel Santamaría Araceli. Cnpcyf - Especial Hipotecario Oral Núm. Exp. 2262/2026, Vista Con Razon Actuarial. 1 Acdo.

Banco del Bajío, Sociedad Anónima, Institución de Banca Múltiple Vs. Banco Regional, Sociedad Anónima Institución de Banca Múltiple, Banregio Grupo Financiero antes Banco Regional de Monterrey, S.A. Institución de Banca Múltiple, Banregio Grupo Financiero, en su Carácter de Fiduciario del Fideicomiso 851 01570 y Los Oyameles Kapital Inmobiliario, Sociedad Anónima Promotora de Inversión de Capital Variable. Cnpcyf - Especial Hipotecario Oral Núm. Exp. 3431/2025, Disposición de Edicto. 1 Acdo.

BBVA México Sociedad Anónima Institución de Banca Múltiple Grupo Financiero BBVA México Vs. Organista Cárdenas María Guadalupe. Cnpcyf - Especial Hipotecario Oral Núm. Exp. 716/2025, Deberá Estarse. 1 Acdo.

BBVA México Vs. Prado López Ernesto. Cnpcyf - Especial Hipotecario Oral Núm. Exp. 1123/2026, Devuelve Minutas Imss, Issste y Sat Sin que Se Aprecie su Fecha de Presentacion. 1 Acdo.

Carricarte Sobrado Roberto Francisco Vs. Mendizábal Polanco Larisa. Cnpcyf - Especial de Arrendamiento Oral Núm. Exp. 3048/2026, Razon Actuarial Con Emplazamiento. 1 Acdo.

Castillo de la O. Juana su Sucesión Vs. Chong Murguía Lourdes. Cnpcyf - Especial de Arrendamiento Oral Núm. Exp. 3222/2026, Manifestaciones. 1 Acdo.

Corral Magnus María Elena Vs. Narváez Gutiérrez Juan Carlos y Hernández Gutiérrez Juana. Cnpcyf - Especial de Arrendamiento Oral Núm. Exp. 2273/2026, Returno Juana. 1 Acdo.

Fernando García García Vs. Comercializadora la Trasquila S a de C V. Cnpcyf - Especial de Arrendamiento Oral Núm. Exp. 3851/2026, Incompetencia por Materia. 1 Acdo.

SOLO CONSULTA
SOLO CONSULTA
SOLO CONSULTA

García Trejo Miguel Ángel Vs. Sánchez Torres Claudia Ivonne y Macedo Hernández Francisca Eugenia. Cnpcyf - Especial de Arrendamiento Oral Núm. Exp. 1065/2026, 1 Acdo.

Goytia Trejo Antonio Vs. Estrada Cerón Yanira. Cnpcyf - Especial de Arrendamiento Oral Núm. Exp. 3821/2026, Prevencion. 1 Acdo.

HSBC México, Sociedad Anónima, Institución de Banca Múltiple, Grupo Financiero HSBC Vs. Villegas Plata Francisco. Cnpcyf - Especial Hipotecario Oral Núm. Exp. 4660/2025, Autoriza. 1 Acdo.

López Carrillo Rodolfo Vs. Acosta Loya María de Lourdes. Cnpcyf - Especial de Arrendamiento Oral Núm. Exp. 1303/2026, Sent. Interlocutoria. 2 Acdos.

Manzanilla Valencia Gloria Vs. López Rodas Miguel Ángel. Cnpcyf - Especial de Arrendamiento Oral Núm. Exp. 2387/2026, Digase Al Ocursante. 1 Acdo.

Méndez López José Vs. Escutia Martínez Ernesto y López Chávez Kattia Elizabeth. Cnpcyf - Especial Hipotecario Oral Núm. Exp. 1081/2026, Razon Actuarial Con Emplazamiento. 1 Acdo.

Mercado Ramírez José Antonio Vs. Rosas Hernández María de Jesús y Meneses Lagunas Fidel. Cnpcyf - Especial de Arrendamiento Oral Núm. Exp. 573/2026, Copias Certificadas. 2 Acdos.

Monroy Vázquez Laura Vs. Vásquez Fabela Sugeyth Guadalupe y Vásquez Fabela Guadalupe Selene. Cnpcyf - Especial de Arrendamiento Oral Núm. Exp. 4127/2025, Se Ordena Emplazamiento. 2 Acdos.

Quesada Trejo su Suc. Patricia Dionicia Vs. Becerril González Mayra Alida y Navarro Leal Lidia. Cnpcyf - Especial de Arrendamiento Oral Núm. Exp. 2401/2025, Autoriza Profesionistas y Señala Dom. la Demandada. 1 Acdo.

Reyes Montiel María del Rosario Vs. Fondo de la Vivienda del Nstituto de Seguridad y Servicios Sociales de Los Trabajadores del Estado. Cnpcyf - Especial Hipotecario Oral Núm. Exp. 3853/2026, Incompetencia por Territorio. 1 Acdo.

Scotiabank Inverlat Sa Institución de Banca Múltiple Grupo Financiero Scotiabank Inverlat Vs. Salinas Osorio Luis Antonio. Cnpcyf - Especial Hipotecario Oral Núm. Exp. 1469/2026, Razon Actuarial Con Emplazamiento. 1 Acdo.

Secreto. Cnpcyf - Especial de Arrendamiento Oral Núm. Exp. 2227/2026, Razon Actuarial N. Ricardo. 1 Acdo.

Secreto. Cnpcyf - Especial de Arrendamiento Oral Núm. Exp. 3076/2026, Razón Actuarial N. Eduardo. 1 Acdo.

Vázquez Castañeda Emilio Vs. Méndez Hernández Rogelio y Miranda López María de Lourdes. Cnpcyf - Especial de Arrendamiento Oral Núm. Exp. 3119/2026, Razón Actuarial N. María. 2 Acdos.

NO PUBLICADOS

López Carrillo Rodolfo Vs. Acosta Loya María de Lourdes. Cnpcyf - Especial de Arrendamiento Oral Núm. Exp. 1303/2026, Turno Oficios. 2 Acdos.

JUEZ CECILIA ANGELINA FUENTES ACOSTA
ACUERDOS DEL 28 DE MAYO DEL 2026

Banco Nacional de México, S.A. Integrante del Grupo Financiero Banamex Vs. Chávez Sánchez Raúl. Cnpcyf - Especial Hipotecario Oral Núm. Exp. 900/2026, Respuesta Ine - Vista Actora. 1 Acdo.

BBVA México Sociedad Anónima Institución de Banca Múltiple Grupo Financiero BBVA México Vs. Martínez Arriola Alfredo. Cnpcyf - Especial Hipotecario Oral Núm. Exp. 5219/2025, Se Ordena Cancelar Oficio. 1 Acdo.

Chávez Gutiérrez Hermenegildo Vs. Mendoza Velázquez Francisco. Cnpcyf - Medios Preparatorios a Juic. Especial de Arrendamiento Oral Núm. Exp. 403/2026, 1 Acdo.

Coronel Rubio Wilibaldo Vs. Aldana Montes María Rosalba y Huitrón Ensastiga Francisco. Cnpcyf - Especial de Arrendamiento Oral Núm. Exp. 4165/2025, Ced. Sin Dilgienciar. 1 Acdo.

Guerrero Colín Fabiola Vs. Sánchez Sánchez Miguel Ángel. Cnpcyf - Especial de Arrendamiento Oral Núm. Exp. 2674/2026, Razon Actuarial Con Emplazamiento. 1 Acdo.

Hernández Calva María Dolores y Chafloque Olivera Carlos Alberto Vs. Alvarado Aguilera Brissa Susana y Chafloque Olivera Carlos Alberto. Cnpcyf - Especial de Arrendamiento Oral Núm. Exp. 3597/2026, Respuesta Opv. 1 Acdo.

HSBC México Sa Institución de Banca Múltiple Grupo Financiero HSBC Vs. Portillo García Rosa Silvia. Cnpcyf - Especial Hipotecario Oral Núm. Exp. 3238/2026, Razón Actuarial Sin Dilig. 1 Acdo.

León Cabeza de Vaca Elsa y Varela León Javier Vs. Martínez Basulto José Alberto. Cnpcyf - Especial de Arrendamiento Oral Núm. Exp. 660/2025, Razon Actuarial Con Emplazamiento. 1 Acdo.

Martínez Ruíz Lilián Vs. Salinas Ortega Jaime Vicente. Cnpcyf - Especial de Arrendamiento Oral Núm. Exp. 3462/2026, Desahogo de Requerimientos. 1 Acdo.

Palma Velázquez Julio Leopoldo Vs. Hernández López Diana Cecilia y Hernández Ambriz Nicolás. Cnpcyf - Especial de Arrendamiento Oral Núm. Exp. 3303/2026, Vista Con Razon Actuarial. 2 Acdos.

Rivero Torres María Denise Vs. Vega Suárez Yahain Edair. Cnpcyf - Especial de Arrendamiento Oral Núm. Exp. 953/2026, Se Ordena Emplazamiento. 1 Acdo.

Rojas Solís Enrique y Olvera Molina Keny Janeth Vs. Banco Santander México Sociedad Anónima Institución de Banca Múltiple Grupo Financiero Santander México. Cnpcyf - Especial Hipotecario Oral Núm. Exp. 3848/2026, Prevención. 1 Acdo.

Ruíz Gutiérrez Marina Graciela Vs. Cedillo Polo Carlos Arturo. Cnpcyf - Especial Hipotecario Oral Núm. Exp. 2269/2026, por Recibido. 1 Acdo.

Ruíz Mendiola María de la Luz Vs. Serrano Martínez Francisco Javier y Ruíz Mendoza Noemí Ariadna. Cnpcyf - Especial de Arrendamiento Oral Núm. Exp. 2718/2026, Nueav Cedula de Notificacion. 1 Acdo.

Sánchez Alatriste Magdalena y y-o. Magdalena Alatriste Díaz Vda. de Sánchez su Sucesión Vs. Esparza Ruíz María del Carmen. Cnpcyf - Especial de Arrendamiento Oral Núm. Exp. 2817/2026, Contestación de Demanda Con Requerimientos a la Enjuiciada, Vista a la Actora Con Excepciones, Entre Ellas la de Falta de Personalidad. 1 Acdo.

Scotiabank Inverlat S.A., Institución de Banca Múltiple, Grupo Financiero Scotiabank Inverlat Vs. Aspani Assolin Marcos. Cnpcyf - Especial Hipotecario Oral Núm. Exp. 2940/2025, Se Ordena Emplazamiento. 1 Acdo.

Secreto. Cnpcyf - Especial de Arrendamiento Oral Núm. Exp. 3390/2026, Dada Nueva Cuenta Envíese Cedula. 1 Acdo.

JUEZ JUAN CARLOS GALVÁN CEDILLO
ACUERDOS DEL 28 DE MAYO DEL 2026

Álvarez Jiménez Montserrta Vs. Mora Valdez José Armando. Cnpcyf - Juris. Voluntaria para Juic. Especial de Arrendamiento Oral Núm. Exp. 3762/2026, Desechamiento. 1 Acdo.

Arrendadora Colima S.A. de C.V. Vs. Viladevall Guasch Mireya Carmen Pilar y Díaz Rubin de la Concha María de Los Ángeles. Cnpcyf - Especial de Arrendamiento Oral Núm. Exp. 5262/2025, 1 Acdo.

Banco Mercantil del Norte, Sociedad Anónima, Institución de Banca Múltiple, Grupo Financiero Banorte Vs. Díaz Saavedra Monserrat. Cnpcyf - Especial Hipotecario Oral Núm. Exp. 3617/2026, Desahogo de Requerimientos. 1 Acdo.

Banco Mercantil del Norte, S.A. Institución de Banca Múltiple Grupo Financiero Banorte Vs. Ramírez Medrano Diana Georgina. Cnpcyf - Especial Hipotecario Oral Núm. Exp. 3709/2026, Turno Cédula. 1 Acdo.

Banco Nacional de México, S.A. Integrante del Grupo Financiero Banamex Vs. Palacios Valdez Alberto y Rivera Álvarez Haydee Catalina. Cnpcyf - Especial Hipotecario Oral Núm. Exp. 3689/2026, Mi Tribunal. 1 Acdo.

BBVA México, Sociedad Anónima, Institución de Banca Múltiple, Grupo Financiero BBVA México Vs. Cruz Gordillo Marco Antonio. Cnpcyf - Especial Hipotecario Oral Núm. Exp. 2596/2026, Vista Con Razon Actuarial. 1 Acdo.

Capin Bravo Ana Vs. Díaz Bárcenas Gilberto. Cnpcyf - Especial de Arrendamiento Oral Núm. Exp. 1772/2026, Se Ordena Emplazamiento. 1 Acdo.

Carrada Lefranc Olimpia Vs. Aguilera Martínez Juan y Alvarado Pérez Leticia y Alvarado Pérez Gustavo. Cnpcyf - Especial de Arrendamiento Oral Núm. Exp. 1105/2025, Acdo. Solicitan Copias Cert Exp. Digital. 1 Acdo.

Escalante Preza Manuel Orlando Vs. Castillo Hernández Nancy. Cnpcyf - Especial de Arrendamiento Oral Núm. Exp. 1215/2026, por Recibido. 1 Acdo.

HSBC México Sa Ibm Grupo Financiero HSBC Vs. Soto José Raquel. Cnpcyf - Especial Hipotecario Oral Núm. Exp. 3735/2026, Admision. 1 Acdo.

HSBC México Sa Institución de Banca Múltiple Grupo Financiero HSBC Vs. García Morales Edith Elvira. Cnpcyf - Especial Hipotecario Oral Núm. Exp. 635/2026, Respuesta Semovi. 1 Acdo.

López Gaytán Fidel Vs. Pineda Olvera Joshua y Pineda Fletes Fernando y Pineda Olvera Sofía y Olvera Mancilla Raquel. Cnpcyf - Especial de Arrendamiento Oral Núm. Exp. 1865/2026, Se Niega Acceso. 1 Acdo.

SOLO CONSULTA

Martínez Torres Rosa María Vs. Zúñiga Rosas Natalia. Cnpcyf - Especial de Arrendamiento Oral Núm. Exp. 3501/2026, Desh Req- Envíar Céd. 1 Acdo.

Meza Rangel Leticia Vs. Pulido Hernández Areli Alejandra y Pulido Rodríguez Juan Manuel. Cnpcyf - Especial de Arrendamiento Oral Núm. Exp. 2242/2026, Enviar Exh. en Alcance y Copias Certificadas. 1 Acdo.

Mora Covarrubias Óscar Vs. Inju Desarrolladora S.A. de C.V. y Monrroy Salazar Ana María. Cnpcyf - Especial de Arrendamiento Oral Núm. Exp. 3725/2026, Desechamiento por Incompetencia. 1 Acdo.

Scotiabank Inverlat S.A., Institución de Banca Múltiple, Grupo Financiero Scotiabank Inverlat Vs. García Hernández Antonio y Díaz Limón María Eugenia. Cnpcyf - Especial Hipotecario Oral Núm. Exp. 4813/2025, 1 Acdo.

Secreto. Cnpcyf - Especial de Arrendamiento Oral Núm. Exp. 1464/2026, Desh Req. - Enviar Céd. 1 Acdo.

Sitton Salame Elías Vs. Giardiello González Ana Paola. Cnpcyf - Especial Hipotecario Oral Núm. Exp. 5565/2025, Respuesta Semovi - Vista Actora. 1 Acdo.

Soto Gutiérrez María Guadalupe Vs. Prado Amaro Mónica Magdalena y Moreno Villanueva Edgar Tonatiuth. Cnpcyf - Especial de Arrendamiento Oral Núm. Exp. 2888/2026, Ced. Sin Diligenciar. 2 Acdos.

Velasco Espinosa Honorato y Velasco Gress Óscar Honorato y Velasco Rojo Adela Concepción y Velasco Rojo Laura Gabriela y Carranza Guzmán Alberta Vs. Facicasa, Sociedad Anónima de Capital Variable Sociedad Financiera de Objeto Múltiple Entidad No Regulada y Reyes Duarte Miguel Ángel. Cnpcyf - Especial Hipotecario Oral Núm. Exp. 758/2025, Informe Ine - Vista Actora. 1 Acdo.

Villalobos Ángel Clara Isabel Vs. Sevilla Sandoval Faustina. Cnpcyf - Especial de Arrendamiento Oral Núm. Exp. 3932/2025, Returno. 1 Acdo.

UNIDAD DE GESTIÓN JUDICIAL TIPO 2 MATERIA CIVIL ETAPA POSTULATORIA NÚMERO 2

JUEZ JORGE ORTEGA CAMACHO
ACUERDOS DEL 28 DE MAYO DEL 2026

Andrade Cortés Ma. del Carmen y Delgado Arriaga Guillermo Vs. Banco Santander México S.A. Rupo Financiero Santander México. Cnpcyf - Especial Hipotecario Oral Núm. Exp. 3607/2026, Desechamiento. 1 Acdo.

Banca Afirme, Sociedad Anónima, Institución de Banca Múltiple, Afirme Grupo Financiero Vs. González Salgado Sergio Adalberto. Cnpcyf - Especial Hipotecario Oral Núm. Exp. 2305/2026, Se Ordena Oficios de Busqueda. 1 Acdo.

Banco Mercantil del Norte Sa Ibm Grupo Financiero Banorte Vs. Pereiro López José Eduardo y García San Millán María Begoña. Cnpcyf - Especial Hipotecario Oral Núm. Exp. 3757/2026, Prevencion. 1 Acdo.

Banco Mercantil del Norte Sa Institución de Banca Múltiple Grupo Financiero Banorte Vs. Tapia Maltos Mauricio. Cnpcyf - Especial Hipotecario Oral Núm. Exp. 3782/2026, ###Prevención###. 1 Acdo.

Banco Santander México, S.A., Institución de Banca Múltiple, Grupo Financiero Santander México Vs. Pérez Alfaro Jorge Luis y Luethje Baledon María de Lourdes. Cnpcyf - Especial Hipotecario Oral Núm. Exp. 88/2026, ## Actora Desahoga Vista Con Excepciones y Defensas__ Se Da Vista Con Pericial en Materia de Contabilidad ##. 1 Acdo.

Campos Martínez Verónica Vs. Romero Oliva Andrea. Cnpcyf - Especial de Arrendamiento Oral Núm. Exp. 436/2025, Amparo Se Concede Susp. Definitiva. 1 Acdo.

Casaopriego Padrón Ana Lucía Vs. Domínguez Tron Gerardo y Tron Berenger Georgina Alida. Cnpcyf - Especial de Arrendamiento Oral Núm. Exp. 616/2026, Se Recibe Exh. Sin Diligenciar / Actora Autoriza en Term. 215 Cnpcf a Jesús Guillermo Vargas Torres / Girar Exh. para Emplaz. de Georgina Alida Tron Berenger. 1 Acdo.

Clara Tlatenchi Francisco Vs. Carrillo Gutiérrez Julián. Cnpcyf - Especial de Arrendamiento Oral Núm. Exp. 3308/2026, # No Se Autoriza Acompañamiento #. 1 Acdo.

Fierro Lozano Guillermo Vs. López Iturbe Sandra y Casasola Tatenco Jorge. Cnpcyf - Especial de Arrendamiento Oral Núm. Exp. 3790/2026, Prevención. 1 Acdo.

García Toraño Rosas Priego María Oswelia Vs. Calderón Lobo Leonardo Guillermo y Lobo y Zertuche Beatriz Estela. Cnpcyf - Especial de Arrendamiento Oral Núm. Exp. 3697/2025, Declaratoria de Reb. Respecto del Codemandado Leonardo Guillermo Calderón Lobo. 1 Acdo.

Granados Álvarez Eva Angélica y Rivero Ariza Marco Aurelio Vs. Alcántara Jaime Antonio. Cnpcyf - Especial Hipotecario Oral Núm. Exp. 2535/2026, Sin Lugar a Acordar Lo Solicitado. 1 Acdo.

HSBC México, Sociedad Anónima, Institución de Banca Múltiple, Grupo Financiero HSBC Vs. Manjarrez Anaya Antonio. Cnpcyf - Especial Hipotecario Oral Núm. Exp. 6230/2025, Autorizaciones. 1 Acdo.

HSBC México Sa Ibm Grupo Financiero HSBC Vs. Aragón Carrillo Gonzalo Antonio. Cnpcyf - Especial Hipotecario Oral Núm. Exp. 3789/2026, Prevención. 1 Acdo.

Instituto del Fondo Nacional de la Vivieda para los Trabajadores Vs. Hijar Casillas Hilda Andrea. Cnpcyf - Especial Hipotecario Oral Núm. Exp. 1011/2025, Turnar para Emplaz. de Dem. (2do Dom. - Secretaría de Relaciones Exteriores). 1 Acdo.

Linares Calderón Natividad Jorge Vs. Pérez Rincón Merlin Octavio y Merlin Cruz María del Socorro. Cnpcyf - Especial de Arrendamiento Oral Núm. Exp. 7137/2025, Se Ordena Nueva Cedula (Acompaña D y H) Codem Octavio. 1 Acdo.

Martínez Miller María Elena Vs. Rodríguez José Luis. Cnpcyf - Especial de Arrendamiento Oral Núm. Exp. 3668/2025, Parte Actora Autoriza en Term. 215 Cnpcf (Jonathan Fernando). 1 Acdo.

Maximiliano Chavarría Filiberto Vs. Servantes Hinojosa José Antonio. Cnpcyf - Especial de Arrendamiento Oral Núm. Exp. 2983/2026, Emplaz. de José Antonio Servantes Hinojosa. 1 Acdo.

Mena Sandoval Elena Margarita Vs. Hidalgo Burgos Erick Eduardo y Rueda Alpizar Lilia. Cnpcyf - Especial de Arrendamiento Oral Núm. Exp. 3565/2026, Vista Con Razón Actuarial (Lilia Rueda - S. R.). 1 Acdo.

Padilla Calderón Mauricio Eduardo Vs. Guerrero Palma Raúl y Guerrero Palma Alejandro. Cnpcyf - Especial de Arrendamiento Oral Núm. Exp. 2079/2026, #Aclara Dom. Embargado. 1 Acdo.

Romero Mayen María Cristina Vs. Vázquez Guerrero Jesús Eduardo. Cnpcyf - Especial de Arrendamiento Oral Núm. Exp. 1149/2026, Se Ordena Nueva Cedula (Hab D y H). 1 Acdo.

Scotiabank Inverlat Sa Institución de Banca Múltiple Grupo Financiero Scotiabank Inverlat Vs. Pina Herrera María del Carmen. Cnpcyf - Especial Hipotecario Oral Núm. Exp. 2409/2026, # Se Da Vista Con Razón Actuarial #. 1 Acdo.

Scotiabank Inverlat, Sociedad Anónima, Institución de Banca Múltiple, Grupo Financiero Scotiabank Inverlat Vs. Maya Juárez Andrea. Cnpcyf - Especial Hipotecario Oral Núm. Exp. 3361/2026, # Desahogo de Requerimiento #. 1 Acdo.

Torres Maldonado Luis Raúl Vs. Zavalegui Rodríguez Sergio Ivhan y del Corro García Alejandro de Jesús. Cnpcyf - Especial de Arrendamiento Oral Núm. Exp. 806/2026, # Se Ordena Enviar Oficio Ordenado en Auto de Fecha Treinta de Abril por Medio de Correo Electrónico. 1 Acdo.

Vázquez Estrada Guillermina y Morales Rangel Salvador Vs. Trejo Ramírez Mariana y de la Barrera Guerrero Daniela Isabel. Cnpcyf - Especial de Arrendamiento Oral Núm. Exp. 5894/2025, ## Se Agrega Exh. Sin Diligenciar__Sin Lugar a Desistimiento Solicitado por la Actora ##. 1 Acdo.

JUEZ KARINA VANESSA GARCÍA LÓPEZ
ACUERDOS DEL 28 DE MAYO DEL 2026

Administradora Fome 2 Sociedad de Responsabilidad Limitada de Capital Variable Vs. Díaz López Armando. Cnpcyf - Especial Hipotecario Oral Núm. Exp. 296/2025, Escrito No Corresponde Al Expediente. 1 Acdo.

Ahued Rangel Eduardo Rafael Vs. Andrade Muñoz Susana Guadalupe. Cnpcyf - Especial de Arrendamiento Oral Núm. Exp. 3311/2026, Admisorio. 1 Acdo.

Azar Martínez Leonardo Roberto Vs. Núñez Barona Nancy Jaquelín. Cnpcyf - Especial de Arrendamiento Oral Núm. Exp. 456/2025, #Cedula de Notif. y Acuse de Envío a la Parte Actora. 1 Acdo.

Bahena Álvarez Daniel Eleuterio Vs. Director General del Registro Público de la Propiedad y del Comercio de la Ciudad de México y Notario Público 158 de la Ciudad de México Licenciado Jesús Castro Figueroa y Barragán Milchorena Alfonso. Cnpcyf - Especial Hipotecario Oral Núm. Exp. 3003/2026, #Oficio y Acuse del Correo Electrónico Remitido a la Oficialía de Partes Común de Juzgados y Salas. #. 2 Acdos.

Banco Mercantil del Norte Sociedad Anónima Institución de Banca Múltiple Grupo Financiero Banorte Vs. Alcántara Vázquez Paulino

SOLO CONSULTA

Vs. Instituto del Fondo Nacional de la Vivienda para los Trabajadores (Infonavit). Cnpcyf - Especial Hipotecario Oral Núm. Exp. 5736/2025, Se Reconoce a Luís Armando Álvarez Flores Calidad de Apoderado de Actora / Autoriza en Term. 216 Cnpcf – Se Requiere Aclare Diversas Autorizaciones. 1 Acdo.

Barajas Bernal Lidia Vs. Margalli Alcántara Ricardo Agustín. Cnpcyf - Especial de Arrendamiento Oral Núm. Exp. 3037/2026, Emplaz. de Ricardo Agustín Margalli Alcántara. 1 Acdo.

BBVA México S.A. Institución de Banca Múltiple Grupo Financiero BBVA México Vs. Rodríguez Lozano Luis Javier. Cnpcyf - Especial Hipotecario Oral Núm. Exp. 1602/2026, Vista Con Razon Actuarial. 1 Acdo.

BBVA México, S.A. Institución de Banca Múltiple, Grupo Financiero BBVA México Vs. García Estrada Alejandro. Cnpcyf - Especial Hipotecario Oral Núm. Exp. 346/2026, # Returno Central de Notificadores, Se Habilitan Días y Horas, Emplaz. #. 1 Acdo.

Benitez García María de Lourdes Vs. Unión de Crédito de la Industria y el Comercio S.A. de C.V. Cnpcyf - Especial Hipotecario Oral Núm. Exp. 3737/2026, # Prevención. 1 Acdo.

Cardona Barranco José Abel Vs. Arteaga Pineda José Antonio y Arteaga Xicoténcatl José Antonio y en Calidad de Causahabientes de la Arrendataria Alma Rosa Xicoténcatl Esparragoza y Arturo Resediz Vargas. Cnpcyf - Especial de Arrendamiento Oral Núm. Exp. 109/2026, Vista Con Razón Actuarial (Arturo Reséndiz – Cancelan Cita). 1 Acdo.

Chávez Carranza María Guadalupe Vs. Castillo Acevedo Jonathan Adán y Velázquez Sabaj María Alejandra. Cnpcyf - Especial de Arrendamiento Oral Núm. Exp. 640/2026, # Razón Diligenciada. Actora Toma Pos. #. 1 Acdo.

Cruz Rodríguez Leticia Vs. Martínez Ramos Olga Lidia. Cnpcyf - Especial de Arrendamiento Oral Núm. Exp. 3394/2026, ## Desechamiento por Control Liminar de la Demanda ##. 1 Acdo.

Factoraje Afirme, S.A. de C.V., Sociedad Financiera de Objeto Múltiple, Entidad Regulada, Afirme Grupo Financiero Vs. Chara Salum Elías. Cnpcyf - Especial Hipotecario Oral Núm. Exp. 4258/2025, Exhibe Minutas. 1 Acdo.

González Domínguez Alan Vs. García Fernández Arturo Yasen. Cnpcyf - Especial de Arrendamiento Oral Núm. Exp. 3806/2026, Desechamiento- Incompetencia. 1 Acdo.

González León Jorge Yussel Vs. Hernández Ortiz Tulio Antonio. Cnpcyf - Especial de Arrendamiento Oral Núm. Exp. 2896/2026, Razón Sin Diligenciar– para Constancia (C. R.). 2 Acdos.

Guerrero Baca Manuel Vs. Orr Flores Rolando. Cnpcyf - Especial de Arrendamiento Oral Núm. Exp. 1978/2026, # Razón Diligenciada. Se Pone a la Actora en Pos. #. 1 Acdo.

Haber Roffe Fredy Vs. Jiménez Herreman Gerardo y Ochoa Romero Lidia. Cnpcyf - Especial de Arrendamiento Oral Núm. Exp. 2548/2026, # Returno Central de Notificadores, Emplaz. y Requerimiento de Pago. 1 Acdo.

Hernández Peñaloza Rodrigo Vs. Solórzano García Ana María y Buitrón Solórzano Fernando. Cnpcyf - Especial de Arrendamiento Oral Núm. Exp. 3754/2026, Prevencion. 1 Acdo.

HSBC México, Sociedad Anónima, Institución de Banca Múltiple, Grupo Financiero HSBC Vs. Caballero Marín Elia Selene. Cnpcyf - Especial Hipotecario Oral Núm. Exp. 82/2026, Autorizaciones Term. 216 Cnpc y F- Actor. 2 Acdos.

Impulsora Metrodinamica, S.A. de C.V. Vs. Torres Aguirre Pablo y Cuesta González Ximena y González Neri Ricardo Norberto y Mendoza Abascal María del Carmen Cristina. Cnpcyf - Especial de Arrendamiento Oral Núm. Exp. 4651/2025, Envio de Exh. por Sistema. 1 Acdo.

Isaak Basso Beatriz Victoria Vs. Chávez Hernández Hugo. Cnpcyf - Especial de Arrendamiento Oral Núm. Exp. 6439/2025, Contestación a la Reconvención y Vista Con Excepciones. 1 Acdo.

Jiménez Álvarez José Pablo Vs. Ruíz Santos Tania Ximena. Cnpcyf - Especial de Arrendamiento Oral Núm. Exp. 3802/2026, Prevención y Girar Oficio a la Opv. 1 Acdo.

Lira Reséndiz Margarita del Carmen y También Conocida como Margarita del Carmen Lira y Reséndiz Vs. Paredes Islas Blanca Ivett y También Conocida como Blanca Ivette Paredes Islas. Cnpcyf - Especial de Arrendamiento Oral Núm. Exp. 6255/2025, Recurso de Apelación, Se Admite a Trámite. 2 Acdos.

Martín Trillo Francisco Javier Vs. Rojas Burgos Sonia Patricia y Rojas González Mario. Cnpcyf - Especial de Arrendamiento Oral Núm. Exp. 2254/2026, # Returno Central de Notificadores, Emplaz. #. 1 Acdo.

Montiel Cruz Eva Ivonne Vs. Aquino Cid Verónica. Cnpcyf - Especial de Arrendamiento Oral Núm. Exp. 3114/2025, Acuse de Federal. 1 Acdo.

Morales Franco Ysaías Vs. Morales Barba Eduardo. Cnpcyf - Especial de Arrendamiento Oral Núm. Exp. 3835/2026, Desechamiento Incompetencia. 1 Acdo.

Scotiabank Inverlat S.A., Institución de Banca Múltiple, Grupo Financiero Scotiabank Inverlat Vs. Cascante Escalante Janna y Heredia Rodríguez Eloy. Cnpcyf - Especial Hipotecario Oral Núm. Exp. 3357/2026, Admisorio, Oficio Rppc, Se Reserva Envio de Cedulas. 1 Acdo.

Scotiabank Inverlat S.A., Institución de Banca Múltiple, Grupo Financiero Scotiabank Inverlat Vs. Portillo Olvera Isidro. Cnpcyf - Especial Hipotecario Oral Núm. Exp. 1069/2026, Envio de Exh. por Correo. 1 Acdo.

Sierra Sandoval Laura Lilia Vs. Díaz Basáñez Jorge Jaime. Cnpcyf - Especial de Arrendamiento Oral Núm. Exp. 2213/2026, #Oficio y Acuse del Correo Electrónico Remitido a la Oficialía de Partes Común de Juzgados y Salas. #. 1 Acdo.

Sociedad Hipotecaria Federal, Sociedad Nacional de Crédito, Institución de Banca de Desarrollo, en su Carácter de Fiduciario Sustituto del Fondo de Operación y Financiamiento Bancario a la Vivienda (Fovi) Vs. Rosales Argonza Arturo. Cnpcyf - Especial Hipotecario Oral Núm. Exp. 2869/2026, Oficio Rppc Puesto a Disp. 2 Acdos.

Velázquez González Elvira Vs. García Torres Miriam Elizabeth. Cnpcyf - Especial de Arrendamiento Oral Núm. Exp. 3772/2026, Prevención. 1 Acdo.

NO PUBLICADOS

Hernández Peñaloza Rodrigo Vs. Solórzano García Ana María y Buitrón Solórzano Fernando. Cnpcyf - Especial de Arrendamiento Oral Núm. Exp. 3755/2026, Desecha- Demanda Duplicada. 1 Acdo.

Instituto de Seguridad y Servicios Sociales de Los Trabajadores del Estado a Través de su Fondo de la Vivienda Vs. Valencia Fernández Martha. Cnpcyf - Especial Hipotecario Oral Núm. Exp. 3727/2026, Prevención. 1 Acdo.

JUEZ FERNANDO NAVARRETE AMÉZQUITA

ACUERDOS DEL 28 DE MAYO DEL 2026

Ábrego Vidal Guillermina Patricia Vs. Neyra Colín Karen Alejandra. Cnpcyf - Especial de Arrendamiento Oral Núm. Exp. 3478/2026, # Se Autoriza Acceso a Mi Tribunal a la Actora #. 1 Acdo.

Aramar Participaciones Uno, S.A. P. I. de C.V. y Asoda Global Services S.A. P. I. de C.V. Vs. Inmuebles Jom, S.A. de C.V. Cnpcyf - Especial Hipotecario Oral Núm. Exp. 3472/2026, Constancia Envio Apelacion. 1 Acdo.

Banco Mercantil del Norte, S.A. Institución de Banca Múltiple, Grupo Financiero Banorte Vs. Partido de la Rosa Laura Elvira. Cnpcyf - Especial Hipotecario Oral Núm. Exp. 3035/2026, # Returno a Central de Notificadores para Emplaz. de Laura Elvira Partido de la Rosa#. 1 Acdo.

Banco Mercantil del Norte, Sociedad Anónima, Institución de Banca Múltiple, Grupo Financiero Banorte Vs. Alegría Guerrero Liliana Xóchitl y Ramírez Félix Juan Manuel. Cnpcyf - Especial Hipotecario Oral Núm. Exp. 3463/2026, ## Se Pone a su Disposición Oficio Al Registro Público de la Propiedad y de Comercio de la Ciudad de México. #. 1 Acdo.

Banco Santander México Sociedad Anónima Institución de Banca Múltiple Grupo Financiero Santander México Vs. Neyra Chávez Angelo Gabriel. Cnpcyf - Especial Hipotecario Oral Núm. Exp. 1302/2026, Sin Lugar a Búsqueda de Domicilios – Agotar Domicilios. 1 Acdo.

Banco Santander México Sociedad Anónima Institución de Banca Múltiple Grupo Financiero Santander México Vs. Toral Herrera Patricia. Cnpcyf - Especial Hipotecario Oral Núm. Exp. 2134/2026, # Returno Central de Notificadores, Emplazar #. 1 Acdo.

Banco Santander México, Sociedad Anónima, Institución de Banca Múltiple, Grupo Financiero Santander México Vs. Velázquez Guevara Sandra Lizeth. Cnpcyf - Especial Hipotecario Oral Núm. Exp. 1923/2026, # Returno Central de Notificadores, Emplazamiento, Precisa Dom. #. 1 Acdo.

BBVA México Sa Institución de Banca Múltiple Grupo Financiero BBVA México Vs. Garcidueñas González Arturo y Jiménez Ramírez Martha. Cnpcyf - Especial Hipotecario Oral Núm. Exp. 2617/2026, # Razón de Instituto del Fondo Nacional para la Vivienda de Los Trabajadores (Infonavit) Emplazado #. 1 Acdo.

Beraza Hernández Érika Vs. Grupo Inmobiliario K Sa Metropolitana S.A. de C.V. y K Sa 2003 Sociedad Anónima de Capital Variable y Lugo Goytia Manuel Darío. Cnpcyf - Especial Hipotecario Oral Núm. Exp. 805/2026, Vista Con Razon Actuarial. 1 Acdo.

Brito Pérez Elim Vs. Hernández Navarro Mauricio y Peñaloza Díaz María Aurora. Cnpcyf - Especial de Arrendamiento Oral Núm. Exp.

SOLO CONSULTA
SOLO CONSULTA
SOLO CONSULTA

2919/2026, # Returno Central de Notificadores, Emplaz. #. 1 Acdo.

Cabrera Morales Sergio Vs. Zárate Ortega José Alberto y Zatate Cano José Alberto. Cnpcyf - Especial de Arrendamiento Oral Núm. Exp. 3877/2026, Prevención. 1 Acdo.

Casanueva y Rodríguez Carolina Gabriela Vs. Sepúlveda Reyes Retana Héctor Fernando y Rosas Llamas Thelma Gabriela. Cnpcyf - Especial de Arrendamiento Oral Núm. Exp. 2682/2026, Se Ordena Nueva Cedula (Codem Thelma) Acompaña. 1 Acdo.

Creixell del Moral Dolores Vs. Cinta Amaya Susana Verenice y Cinta Amaya Ramses Neftalí. Cnpcyf - Especial de Arrendamiento Oral Núm. Exp. 6812/2025, # Estese a Lo Ordenado en Diverso Prov. de la Fecha #. 1 Acdo.

Decarome Sociedad Anónima Promotora de Inversión de Capital Variable Vs. Leyva Gutiérrez José Ángel Vs. Instituto del Fondo Nacional de la Vivienda para los Trabajadores (Infonavit). Cnpcyf - Especial Hipotecario Oral Núm. Exp. 498/2026, Vista Con Razón Actuarial (Sin Acceso). 1 Acdo.

Despacho Padilla & Bujalil, S. C. Vs. Vargas Padilla José Agustín y Vargas Padilla David de Jesús. Cnpcyf - Especial de Arrendamiento Oral Núm. Exp. 85/2026, #Contestación Cfe Sin Domicilio#. 2 Acdos.

Díaz Gutiérrez Damián Enrique y Ocadiz Martínez Julio César y Curiel González Eduardo y Gutiérrez Díaz Anatalia Vs. Guerra Wong Rodrigo Ismael. Cnpcyf - Especial de Arrendamiento Oral Núm. Exp. 63/2026, #Contestación Ine Con Domicilio#. 3 Acdos.

Espinosa Narez Eva su Sucesión y Rodríguez Espinosa Paul Vs. Lucena Guerrero Margarita. Cnpcyf - Especial de Arrendamiento Oral Núm. Exp. 2720/2026, Turnar para Emplaz. de Dem. (Con Acompañamiento - S. R.). 1 Acdo.

Flores Lara Bernardo Vs. Castellanos Carrillo Claudia Emilia y Sánchez Fuentes María Soledad. Cnpcyf - Especial de Arrendamiento Oral Núm. Exp. 3216/2026, Razón Sin Diligenciar (Claudia Emilia– Fiad – C. R.) – para Constancia. 2 Acdos.

HSBC México Sa Ibm Grupo Financiero HSBC Vs. Ascencio Rodríguez Fernando Xavier. Cnpcyf - Especial Hipotecario Oral Núm. Exp. 3375/2026, ## Se Pone a Disposición Oficio Al Registro Público de la Propiedad y de Comercio de la Ciudad de México. #. 1 Acdo.

HSBC México Sa Ibm Grupo Financiero HSBC Vs. Curioca Nahon Alfredo y Gaona García Jeannette. Cnpcyf - Especial Hipotecario Oral Núm. Exp. 2076/2026, Vista Con Contestación Ine. 1 Acdo.

Jamaica Temimilpa Epifanio Vs. Peniche Vázquez Lidia y Mijangos Peniche Miranda. Cnpcyf - Especial de Arrendamiento Oral Núm. Exp. 2728/2026, # Vista Con Razón Acturial y Ordena Oficio Opc #. 1 Acdo.

Leyva Leyva Miguel Ángel Vs. Sánchez Domínguez Micaela. Cnpcyf - Especial de Arrendamiento Oral Núm. Exp. 3749/2026, Constestación (Opc) - Informa que Realizara Corrección de Rubro Hasta antes de la Primera Asignación de Sala. 1 Acdo.

López Ramos Neofito Vs. Gómez Franco Adriana Francisca y Franco López Agripina. Cnpcyf - Especial de Arrendamiento Oral Núm. Exp. 3833/2026, Admisión de Demanda. 1 Acdo.

Manzanilla Valencia Gloria Vs. Orozco de Jesús Karen Jazmín. Cnpcyf - Especial de Arrendamiento Oral Núm. Exp. 2969/2026, Turnar para Emplaz. de Dem. (C. R.) – Dom. Aclarado. 2 Acdos.

Mejía Sánchez Luis Jesús Vs. Instituto para Devolver Al Pueblo Lo Robado. Cnpcyf - Especial Hipotecario Oral Núm. Exp. 7084/2025, Admite Apel. Vista Agravios. 1 Acdo.

Montiel Franco María Esther Vs. Flores Chávez Salvador. Cnpcyf - Especial de Arrendamiento Oral Núm. Exp. 2763/2026, # Returno Central de Notificadores, Emplaz. Con Acompañamiento, Habilitación de Dias y Horas #. 2 Acdos.

Mora Rodriguez Hilaria Vs. Ordoñes López Andrea. Cnpcyf - Especial de Arrendamiento Oral Núm. Exp. 3304/2026, Vista Con Razon Actuarial. 1 Acdo.

Pérez y Aguilar Irma Beatriz Vs. Castillo Aldrete Luis y Ortiz Harrsch Bañales Billy y Certeza Inmobiliaria. Cnpcyf - Especial de Arrendamiento Oral Núm. Exp. 3618/2026, # Admis. de Demanda. 1 Acdo.

Ramírez Costa Érica Vs. Moreno Espinosa Ángeles. Cnpcyf - Especial de Arrendamiento Oral Núm. Exp. 3500/2026, Vista Con Razón Actuarial (Domicilio Impreciso). 1 Acdo.

Recuperación de Cartera Profit Sociedad Anónima Promotora de Inversión de Capital Variable Vs. Mendoza Corzas María del Carmen y Corona Saldaña Ricardo. Cnpcyf - Especial Hipotecario Oral Núm. Exp. 3629/2026, Se Autoriza Seguimiento Mi Tribunal- Actor. 1 Acdo.

Rivas García Miguel Vs. Buendía Prez Miriam Berenice. Cnpcyf - Especial de Arrendamiento Oral Núm. Exp. 3427/2026, Oficio Enviado (Opv). 1 Acdo.

Scotiabank Inverlat S.A., Institución de Banca Múltiple, Grupo Financiero Scotiabank Inverlat Vs. Loza García Yazmín y Anaya López Óscar Vs. Instituto del Fondo Nacional para la Vivienda de Los Trabajadores (Infonavit). Cnpcyf - Especial Hipotecario Oral Núm. Exp. 2477/2026, Minuta del Comisario. 1 Acdo.

Secreto. Cnpcyf - Especial de Arrendamiento Oral Núm. Exp. 3911/2026, Prevención (Secreto). 1 Acdo.

Sociedad Hipotecaria Federal, Sociedad Nacional de Crédito, Institución de Banca de Desarrollo, en su Carácter de Fiduciaria en el Fondo de Operación y Financiamiento Bancario a la Vivienda (Fovi) Vs. Ruíz Moreno Elías y Contreras Von Putlitz Alma Delia. Cnpcyf - Especial Hipotecario Oral Núm. Exp. 5048/2025, Se Turna para Emplazamiento. 1 Acdo.

NO PUBLICADOS

Beraza Hernández Érika Vs. Grupo Inmobiliario K Sa Metropolitana S.A. de C.V. y K Sa 2003 Sociedad Anónima de Capital Variable y Lugo Goytia Manuel Darío. Cnpcyf - Especial Hipotecario Oral Núm. Exp. 805/2026, Enviar Correo a Central de Notificadores. 1 Acdo.

JUEZ HÉCTOR FLORES REYNOSO

ACUERDOS DEL 28 DE MAYO DEL 2026

Banco Mercantil del Norte, S.A. Institución de Banca Múltiple, Grupo Financiero Banorte Vs. García Infante Diego Alfonso y García Conde Orozco Sandra. Cnpcyf - Especial Hipotecario Oral Núm. Exp. 3767/2026, Sin Acceso Plataforma Mi Tribunal. 1 Acdo.

Banco Santander México Sa Institución de Banca Múltiple Grupo Financiero Santander México Vs. Candela Sigueñas Carmen del Pilar y Artica Acuña Román Rolando. Cnpcyf - Especial Hipotecario Oral Núm. Exp. 2219/2026, Turnar para Emplaz. de Demandados / Hab Días y Horas Inhab. 1 Acdo.

Banco Santander México Sociedad Anónima Institución de Banca Múltiple Grupo Financiero Santander México Vs. Rivera Montiel Karla Paola. Cnpcyf - Especial Hipotecario Oral Núm. Exp. 3237/2026, ## Desistimiento de la Instancia ##. 1 Acdo.

BBVA México, S.A., Institución de Banca Múltiple, Grupo Financiero BBVA México Vs. Tapia Santoyo Javier. Cnpcyf - Especial Hipotecario Oral Núm. Exp. 3353/2026, Vista Con Razón Actuarial (No Permiten Acceso). 1 Acdo.

Cedeño Aguirre María Carolina Vs. Martínez Aparicio Alexis Estefani. Cnpcyf - Especial de Arrendamiento Oral Núm. Exp. 2427/2026, Sin Lugar a Proveer de Conformidad Lo Solicitado (Emplazamiento por Adhesión). 1 Acdo.

Elías Estrada María Gabriela Vs. García Bert Pablo y Callejas Mejía Olga Lidia. Cnpcyf - Especial de Arrendamiento Oral Núm. Exp. 3906/2026, Prevencion. 1 Acdo.

González Gilly Juan Vs. Pichardo Rodríguez Luis Enrique. Cnpcyf - Especial de Arrendamiento Oral Núm. Exp. 2503/2026, Emplaz. de Luís Enrique Pichardo Rodríguez. 1 Acdo.

Inova Avance en Tecnología y Desarrollo, S.A. de C.V. Vs. Castro González Ramón Ignacio y Álvarez Guajardo Claudia. Cnpcyf - Especial Hipotecario Oral Núm. Exp. 3872/2026, Desechamiento. 1 Acdo.

Inversiones e Inmuebles Mexicanos, S.A. de C.V. Vs. Vázquez Armenta María de Lourdes. Cnpcyf - Especial de Arrendamiento Oral Núm. Exp. 2440/2026, ###Se Ordena Remitir Constancias del Presente Exp. Al Correo Proporcionado por la Quinta Sala. 1 Acdo.

Martínez Lozano Olivia Vs. Medina Gómez Carlos Alberto. Cnpcyf - Especial Hipotecario Oral Núm. Exp. 4360/2025, Vista Con Razón Actuarial (Dom. Semovi). 1 Acdo.

Mndoyan Gayane y También Conocida como Gaiane Mndoyan Santrosian Vs. Aguilar Pérez Rebeca Adriana. Cnpcyf - Especial de Arrendamiento Oral Núm. Exp. 1134/2026, Dada Bandeja. 1 Acdo.

Orozco Romero Eva Yolanda Vs. Pérez Villafuerte María. Cnpcyf - Especial de Arrendamiento Oral Núm. Exp. 3340/2026, # Returno a Central de Notificadores para Emplaz. María Pérez Villafuerte #. 1 Acdo.

Pérez Ortega Ana Gabriela Vs. Bárcenas Delgado Luis y Bárcenas Olvera Francisco Javier. Cnpcyf - Especial de Arrendamiento Oral Núm. Exp. 3393/2026, Envio de Q. y Asignación de Sala. 1 Acdo.

Reveles Ramírez Lorena Vs. Meza Moreno Edgar Marín y Bluesprint S.A. de C.V. Cnpcyf - Especial de Arrendamiento Oral Núm. Exp. 1913/2026, ###Téngase a Las Partes Desistiendose de la Acción Principal como la Reconvencional###. 1 Acdo.

Scotiabank Inverlat S.A., Institución de Banca Múltiple, Grupo Financiero Scotiabank Inverlat Vs. Zambrano Andradez Marisela Jacqueline. Cnpcyf - Especial Hipotecario Oral Núm. Exp. 3029/2026, Turnar para Emplaz. de Demandada. 1 Acdo.

SOLO CONSULTA
SOLO CONSULTA
SOLO CONSULTA

Scotiabank Inverlat Sa Institución de Banca Múltiple Grupo Financiero Scotiabank Inverlat Vs. García López Adolfo Valentín. Cnpcyf - Especial Hipotecario Oral Núm. Exp. 261/2025, Girar Exh. para Emplaz. de Dem. (Dom. Garantía Hipotecaria). 1 Acdo.

Scotiabank Inverlat Sa Institución de Banca Múltiple Grupo Financiero Scotiabank Inverlat Vs. Vázquez Manríquez Francisco Javier. Cnpcyf - Especial Hipotecario Oral Núm. Exp. 2717/2025, Turnar para Emplaz. (Dom. Imss - Semovi). 1 Acdo.

Scotiabank Inverlat, Sociedad Anónima Institución de Banca Múltiple Grupo Financiero Scotiabank Inverlat Vs. Garduño García Roberto y Vázquez Mendoza Patricia Vs. Instituto del Fondo Nacional de la Vivienda para los Trabajadores (Infonavit) y. Cnpcyf - Especial Hipotecario Oral Núm. Exp. 3366/2026, Of Rpp a Disp. 1 Acdo.

Scotiabank Inverlat, Sociedad Anónima, Institución de Banca Múltiple, Grupo Financiero Scotiabank Inverlat Vs. Cisneros Delpech Francisco Javier José. Cnpcyf - Especial Hipotecario Oral Núm. Exp. 2347/2026, Sin Lugar a Acordar Lo Solicitado. 1 Acdo.

Scotiabank Inverlat, Sociedad Anónima, Institución de Banca Múltiple, Grupo Financiero Scotiabank Inverlat Vs. Sánchez Durán Diego Armando. Cnpcyf - Especial Hipotecario Oral Núm. Exp. 2300/2026, Debera Aclarar su Solicitud. 1 Acdo.

Soto Pacheco José Antonio Vs. Pérez Elizarrarás Adriana y Pichardo García de Pérez María Eugenia. Cnpcyf - Especial de Arrendamiento Oral Núm. Exp. 5101/2025, #Elaboración de Oficio Renapo #. 1 Acdo.

Vázquez López María Magdalena Vs. Vidrio Torres Abraham Alejandro y Vidrio Torres Diego Fabricio. Cnpcyf - Especial de Arrendamiento Oral Núm. Exp. 3296/2026, # Se Da Vista Con Razón Actuarial #. 1 Acdo.

JUEZ FELIPE DE JESÚS RODRÍGUEZ DE MENDOZA
ACUERDOS DEL 28 DE MAYO DEL 2026

Acosta del Río César Vs. Rodríguez Yescas Louerdes Laura. Cnpcyf - Especial Hipotecario Oral Núm. Exp. 3840/2026, # Se Desecha por Duplicidad de Demandas ##. 1 Acdo.

Acosta del Río César Vs. Rodríguez Yescas Lourdes Laura. Cnpcyf - Especial Hipotecario Oral Núm. Exp. 3842/2026, Admisión de Demanda. 1 Acdo.

Asociación de Inquilinos San Francisco S C Vs. Cruz Acosta Claudia. Cnpcyf - Medios Preparatorios a Juic. Especial de Arrendamiento Oral Núm. Exp. 598/2026, #Acuse de Envio a la Parte Actora de Constancias Certificadas. 1 Acdo.

Banco Mercantil del Norte Sociedad Anónima Institución de Banca Múltiple Grupo Financiero Banorte Vs. Nicolás Ortiz Ricardo. Cnpcyf - Especial Hipotecario Oral Núm. Exp. 3854/2026, Admisión de Demanda- Oficio Rppyc. 1 Acdo.

Banco Mercantil del Norte, S.A. Institución de Banca Múltiple Grupo Financiero Banorte Vs. Zurita Luna Juan Manuel y Mármol Sánchez Brenda Vs. Fondo de la Vivienda del Instituto de Seguridad y Servicios Sociales de Los Trabajadores del Estado (Fovissste). Cnpcyf - Especial Hipotecario Oral Núm. Exp. 1556/2025, Elab Ced de Not y Turn Centr Not (Brenda)- Oficio Ssc - Fuerza Pública- Hab Días y Horas- Acompañamiento- Multa para el Caso de Oposición. 1 Acdo.

BBVA México Sa Institución de Banca Múltiple Grupo Financiero BBVA México Vs. Tarinda Sánchez Edgar Iván. Cnpcyf - Especial Hipotecario Oral Núm. Exp. 130/2026, Girar Exh. para Emplaz. de Dem. (1er. Dom. Proporcionado Semovi). 1 Acdo.

BBVA México, S.A., Institución de Banca Múltiple, Grupo Financiero BBVA México y Banco del Bajío, S.A., Institución de Banca Múltiple y Banco Nacional de Comercio Exterior, S.N.C., Institución de Banca de Desarrollo y Industrial And Commercial Bank Of China México, S.A., Institución de Banca Múltiple y Banco Multiva, S.A., Institución de Banca Múltiple, Grupo Financiero Multiva y Banco Monex, S.A., Institución de Banca Múltiple, Monex Grupo Financiero Vs. Bh Adama, S.A. de C.V. Cnpcyf - Especial Hipotecario Oral Núm. Exp. 3395/2026, Envio de Apel. y Asignación de Sala. 1 Acdo.

Bienes Programados, S.A. de C.V. Vs. Corona Villaseñor Karina Lizeth y González Nieto Héctor Isaac. Cnpcyf - Especial Hipotecario Oral Núm. Exp. 2562/2026, Vista Con Razones Actuariales (Manifiesta Fallecimiento de Codem Hector). 1 Acdo.

Bienes San Rafael, S.A. Vs. Tapia Rodríguez Gilberto Javier. Cnpcyf - Especial de Arrendamiento Oral Núm. Exp. 3370/2026, Contesta Opc. 1 Acdo.

Chahin Salome Ana Aída Vs. Morillo Shk S.A. de C.V. y García Torres José Carlos. Cnpcyf - Especial de Arrendamiento Oral Núm. Exp. 5835/2025, Sin Lugar a Acordar de Conformidad. 1 Acdo.

Contrucciones Habitacionales e Inmobiliaria Rofer Sociedad Anónima de Capital Variable Vs. Silva Muñoz Sara. Cnpcyf - Especial Hipotecario Oral Núm. Exp. 6036/2025, Acceso Plataforma Mi Tribunal. 1 Acdo.

Corona Hernández Leonor Vs. González Huerta Roberto Carlos. Cnpcyf - Especial de Arrendamiento Oral Núm. Exp. 6521/2025, Remitir Diligencia. 1 Acdo.

Cortés Gómez Carlos Vs. González Flores Edna y Hernández González Juan Fernando. Cnpcyf - Especial de Arrendamiento Oral Núm. Exp. 2259/2026, Vista Con Razones Actuariales de Demandados. 1 Acdo.

Cortés Morales Irving Aquiles Vs. Sánchez Ortiz Gerardo Ivar y Ortiz González Patricia. Cnpcyf - Especial de Arrendamiento Oral Núm. Exp. 5704/2025, Minuta Ssc. 1 Acdo.

Cruz Vega Rosa Minerva Vs. Arendo Fernández Miguel Ángel y Rubio Torres Susana y Aparicio Soto José Odilón. Cnpcyf - Especial de Arrendamiento Oral Núm. Exp. 2665/2026, # Estese a Auto Admis. #. 1 Acdo.

Espina Martínez Dalila Vs. Gamboa Lajud José Martín y Gamboa Lajud José Luis. Cnpcyf - Especial Hipotecario Oral Núm. Exp. 1207/2026, Vista a Actora Con Oficio Recibido del Registro Civil. 1 Acdo.

Flores Méndez José Alejo y Flores Cruz Lucía Vs. Palma González Néstor Rafael y Mariscal Cruz Jaime y Montore Hidalgo Jobita y Agullon Blanquet Jorge y Álvarez Valdez Araceli y Álvarez Valdez Margarita y Barrera Irene y Ramos Álvarez Jonathan. Cnpcyf - Medios Preparatorios a Juic. Especial de Arrendamiento Oral Núm. Exp. 3299/2026, # Desahogo de Requerimiento# Proporciona Ubicaciones #. 2 Acdos.

Graue Martínez Jorge Pablo Vs. Administración y Consultoría S.A. de C.V., y Servicios Administrativos Axis, S.A. de C.V. Cnpcyf - Especial de Arrendamiento Oral Núm. Exp. 981/2026, # Desistimiento de la Acción Codemandada Servicios Administrativos Axis, S.A. de C.V. Se Ordena Of. Opc. 1 Acdo.

Grupo Organizado Sa Vs. Aguas Aguas Ricardo. Cnpcyf - Medios Preparatorios a Juic. Especial de Arrendamiento Oral Núm. Exp. 2930/2026, Correo Not Fech Aud. Med. Presunta Actora. 1 Acdo.

Hernández Gómez Alberto Vs. Martínez Martínez Liliana. Cnpcyf - Especial de Arrendamiento Oral Núm. Exp. 3248/2026, Emplaz. de Liliana Martínez Martínez. 1 Acdo.

HSBC México, Sociedad Anónima, Institución de Banca Múltiple, Grupo Financiero HSBC Vs. Cornejo Castañeda Lucio y Medina Rangel Cecilia. Cnpcyf - Especial Hipotecario Oral Núm. Exp. 6474/2025, # Actora Autoriza Personas. 1 Acdo.

HSBC México, Sociedad Anónima, Institución de Banca Múltiple, Grupo Financiero HSBC Vs. Luna Alatorre Alan. Cnpcyf - Especial Hipotecario Oral Núm. Exp. 1347/2025, Autorizaciones Term. 216 Cnpc y F- Actor. 2 Acdos.

HSBC México, Sociedad Anónima, Institución de Banca Múltiple, Grupo Financiero HSBC Vs. Quezada Delgado Arturo. Cnpcyf - Especial Hipotecario Oral Núm. Exp. 2851/2025, # Actora Autoriza Personas. 1 Acdo.

Inmuebles Gao S.A. de C.V. Vs. Urban V&M Properties S.A. de C.V. Cnpcyf - Especial de Arrendamiento Oral Núm. Exp. 2865/2026, # Returno Central de Notificadores, Precisa Domicilio, Emplaz. Con Requerimiento de Pago. 1 Acdo.

Mancera Villegas Antonio Alejandro Vs. Fahamex Ware, S.A. de C.V. y Álvarez González Mónica. Cnpcyf - Especial de Arrendamiento Oral Núm. Exp. 3627/2026, # Desechamiento por Incompetencia. 1 Acdo.

Manzanilla Valencia Gloria Vs. Pantoja Mendieta Óscar y Neira Sánchez Nancy. Cnpcyf - Especial de Arrendamiento Oral Núm. Exp. 2968/2026, Se Ordena Nueva Cedula (Hab D y H, Acompaña). 1 Acdo.

Nueva Wal Mart de México, S. de R. L. de C.V. Vs. Toruño Hernández Erika Lorena y Hernández Gutiérrez Elvira y Toruño Rodríguez Salvador de Jesús. Cnpcyf - Especial de Arrendamiento Oral Núm. Exp. 3882/2026, # Desechamiento por Incompetencia. 1 Acdo.

Ochoa López Melchor Ángel Vs. Gómez Escobar José Fabián. Cnpcyf - Medios Preparatorios a Juic. Especial de Arrendamiento Oral Núm. Exp. 2996/2026, #Acuse de Envío, Notif. de Aud. Parte Actora. 1 Acdo.

Pereda Ortiz Silvia Vs. Vargas López Aída. Cnpcyf - Especial de Arrendamiento Oral Núm. Exp. 1424/2026, Enviar Correo a Central de Notificadores. 1 Acdo.

Ransanz Cervantes Víctor Vs. Perales Alvarado Graciela y Ramírez Soto Manuel. Cnpcyf - Especial de Arrendamiento Oral Núm. Exp. 7082/2025, # Contestación de Demanda Graciela Perales Alvarado. 1 Acdo.

SOLO CONSULTA
SOLO CONSULTA
SOLO CONSULTA

Reed López Claudia Elena Vs. Instituto de Seguridad y Servicios Sociales de Los Trabajadores del Estado. Cnpcyf - Especial Hipotecario Oral Núm. Exp. 1249/2026, # Se Autoriza Acceso a Mi Tribunal a la Demandada. 1 Acdo.

Robleto del Río Blanca Ximena Vs. Guzmán Manzano Elia. Cnpcyf - Especial Hipotecario Oral Núm. Exp. 3118/2026, Vista Con Razon Actuarial. 1 Acdo.

Sánchez Ortega Adrián Vs. Mendiola Santamaría Isela. Cnpcyf - Especial de Arrendamiento Oral Núm. Exp. 2768/2026, Vista Con Razón Actuarial. 1 Acdo.

Scotiabank Inverlat S.A. Vs. Báeza Solano José Manuel y Rosete Soto Cecilia Sofía. Cnpcyf - Especial Hipotecario Oral Núm. Exp. 89/2026, Constancia de Envio de Oficios de Busqueda de Domicilio. 1 Acdo.

Scotiabank Inverlat Sa Institución de Banca Múltiple Grupo Financiero Scotiabank Inverlat Vs. Trujillo González Gabriel. Cnpcyf - Especial Hipotecario Oral Núm. Exp. 943/2026, Sin Lugar a Búsqueda de Domicilios – Se Da Vista Con Dom. que Consta en Docum. Base. 1 Acdo.

Scotiabank Inverlat, Sociedad Anónima, Institución de Banca Múltiple, Grupo Financiero Scotiabank Inverlat Vs. Salas Díaz Iris Nayelli. Cnpcyf - Especial Hipotecario Oral Núm. Exp. 3352/2026, Cómputo para Contestación de Demanda. 1 Acdo.

Sociedad Hipotecaria Federal Sociedad Nacional de Crédito, Institución de Banca de Desarrollo, en su Carácter de Fiduciario Sustituto del Fondo de Operación y Financiamiento Bancario a la Vivienda Vs. Huertos Zamora Sergio. Cnpcyf - Especial Hipotecario Oral Núm. Exp. 4848/2025, Se Remite a Auto de 28/05/2026. 2 Acdos.

JUEZ JEAN URIEL JUSEPPE HERNÁNDEZ
ACUERDOS DEL 28 DE MAYO DEL 2026

Banco Mercantil del Norte Sa Institución de Banca Múltiple Grupo Financiero Banorte Vs. López Rosales Laura Guadalupe. Cnpcyf - Especial Hipotecario Oral Núm. Exp. 6994/2025, Oficio Respuesta Sat. 1 Acdo.

Banco Santander México Sa Institución de Banca Múltiple Grupo Financiero Santander México Vs. Hernández Salcedo Israel Hiram y Ramirez Bustamante Claudia Lilia. Cnpcyf - Especial Hipotecario Oral Núm. Exp. 3625/2026, Admisión de Demanda. 1 Acdo.

Banco Santander México Sociedad Anónima Institución de Banca Múltiple Grupo Financiero Santander México Vs. Rangel Sánchez Jorge Armando y Rodríguez Moreno Gabriela del Carmen. Cnpcyf - Especial Hipotecario Oral Núm. Exp. 3723/2026, ###Requerimiento de Documentos. 1 Acdo.

Caballlero Valencia Sandra Guadalupe Vs. Córdova Hernández Diana. Cnpcyf - Especial de Arrendamiento Oral Núm. Exp. 2500/2026, Minuta de Comisario. 1 Acdo.

Cástulo Velázquez María del Carmen y Cástulo Velázquez Norma Leticia Vs. Banco Santander México S a Institución de Banca Múltiple Grupo Financiero Santander y Sólida Administradora de Portafolios, S.A. de C.V. Vs. Recuperación de Cartera Inmediata, S.A. de C.V. Cnpcyf - Especial Hipotecario Oral Núm. Exp. 5340/2025, #Envio de Exh. a Naculpan, Edomex. 2 Acdos.

Cibanco S.A. Institución de Banca Múltiple en su Carácter de Fiduciario del Fideicomiso Irrevocable de Administración y Garantía Cib 2528 Vs. Riestra Rodríguez Karla América. Cnpcyf - Especial de Arrendamiento Oral Núm. Exp. 1561/2026, Acuse de Envío. 1 Acdo.

Gdc Difusión Cientifica, S.A. de C.V. Vs. Educational Programs Canadian Studies S. C. y Peña Ravelo Karla Graciela. Cnpcyf - Especial de Arrendamiento Oral Núm. Exp. 3475/2026, # Se Da Vista Con Razón Actuarial #. 2 Acdos.

Hernández Soto Christian Sajid Vs. Jarquín López Santiago Miguel Ángel. Cnpcyf - Especial de Arrendamiento Oral Núm. Exp. 3871/2026, Desechamiento por Incompetencia. 1 Acdo.

HSBC México, S. A, Institución de Banca Múltiple, Grupo Financiero HSBC Vs. Calderón Hernández Jorge Manuel. Cnpcyf - Especial Hipotecario Oral Núm. Exp. 1813/2026, # Vista Con Razón Actuarial #. 1 Acdo.

HSBC México, Sociedad Anónima, Institución de Banca Múltiple, Grupo Financiero HSBC Vs. Duarte Muñoz Jorge Luis y Marín Perea Jeni. Cnpcyf - Especial Hipotecario Oral Núm. Exp. 6040/2025, # Actora Autoriza Personas. 1 Acdo.

Juárez García Daniel Vs. Sánchez Mora Fatyma y Mondragón Ayala María Alejandra. Cnpcyf - Especial de Arrendamiento Oral Núm. Exp. 966/2026, Vista Con Razón Actuarial (Fatyma Sánchez – Cancelan Cita). 1 Acdo.

Maya López Mercedes Vs. Ruíz Hernández María Cristina y Hernández Figueroa Ángela. Cnpcyf - Especial de Arrendamiento Oral Núm. Exp. 602/2026, Se Niega Acceso (Lo Solicita Persona No Autorizada). 1 Acdo.

Nueva Walmart de México, S. de R. L. de C.V. Vs. Beleki de México S.A. de C.V. y Díaz Pedro y del Carmen Romero González Eva María. Cnpcyf - Especial de Arrendamiento Oral Núm. Exp. 3880/2026, # Prevención. 1 Acdo.

Ovando Candia Patricia Vs. Rodríguez Ovando Miguel Ángel. Cnpcyf - Especial de Arrendamiento Oral Núm. Exp. 3383/2026, Manifestaciones (No Pertence a Grupo Vulnerable). 1 Acdo.

Pasaje de Electrónica el Salvador S.A. de C.V. Vs. Hernández Rojas Francisco Eduardo. Cnpcyf - Especial de Arrendamiento Oral Núm. Exp. 3891/2026, Prevención. 1 Acdo.

Pérez Cancino Tomasa Vs. Chantal Rojas Ruth. Cnpcyf - Especial de Arrendamiento Oral Núm. Exp. 2746/2026, # Actora Desahoga Requiermiento, Desigana Abogado Patrono y Sustittuto, Autoriza Personas. 1 Acdo.

Vera Paramo Georgina Vs. Olivares Hugo. Cnpcyf - Especial de Arrendamiento Oral Núm. Exp. 1323/2026, # Se Tiene por Ratificado Convn. Judicial y Se Aprueba. 1 Acdo.

UNIDAD DE GESTIÓN JUDICIAL TIPO 2 MATERIA CIVIL ETAPA PRELIMINAR, JUICIO Y EJECUCIÓN NÚMERO 1

JUEZ YASSMIN ALONSO TOLAMATL
ACUERDOS DEL 28 DE MAYO DEL 2026

Cruz Martín del Campo Gloria Araceli y Molina Covarrubias Juan Carlos Vs. Hernández Reyes Joel y Hernández Morales Bernardo. Cnpcyf - Especial de Arrendamiento Oral Núm. Exp. 1516/2025, Comparecencia de Recepción de Copia de la Sent. por la Actora. 2 Acdos.

González Dorantes Enrique Luis Vs. Mora Ambriz María de la Luz Nallely. Cnpcyf - Especial de Arrendamiento Oral Núm. Exp. 7026/2025, No Ha Lugar. 1 Acdo.

Herrera Rojas Jackeline Esmeralda Vs. Estévez León Itzel Sarahi. Cnpcyf - Especial de Arrendamiento Oral Núm. Exp. 4679/2025, Acceso a Mi Tribunal. 1 Acdo.

HSBC México, Sociedad Anónima Institución de Banca Múltiple, Grupo Financiero HSBC y Instituto Nacional del Fondo Nacional de la Vivienda para Trabajadores Infonavit Vs. Pérez Irazaba Martha Susana Vs. Instituto del Fondo Nacional de la Vivienda para los Trabajadores (Infonavit). Cnpcyf - Especial Hipotecario Oral Núm. Exp. 6759/2025, Corrección a Opc. 1 Acdo.

Santiago González Óscar Geovani Vs. Productos Poker S.A. de C.V. y Guasque Delaye Lucía Margarita. Cnpcyf - Especial de Arrendamiento Oral Núm. Exp. 3490/2025, Se Admiten Pruebs. Inc. de Nul. de Actuaciones y Se Señala Fecha de Audiencia. 1 Acdo.

Tu Casa Express, S.A. de C.V. Vs. Chávez Sánchez Óscar Daniel y Sánchez Castellanos Erendira. Cnpcyf - Especial Hipotecario Oral Núm. Exp. 6863/2025, Sin Lugar a Acordar. 1 Acdo.

JUEZ MIEL ANET SILVA GARCÍA
ACUERDOS DEL 28 DE MAYO DEL 2026

Álvarez Figueroa Carlos Miguel Vs. Bcb Impulse Administración Inmobiliaria S.A. de C.V. y Bcb Impulse Administración Inmobiliaria S.A. de C.V. y Alfa Elai S.A. de C.V. y Alfa Elai S.A. de C.V. Cnpcyf - Especial Hipotecario Oral Núm. Exp. 641/2025, Pone a Disposición Edictos. 1 Acdo.

Avendaño García Mariel Vs. Camacho Rivera Javier Francisco y Hope García Laura. Cnpcyf - Especial de Arrendamiento Oral Núm. Exp. 872/2026, Certificación de No Promoción. 1 Acdo.

Banca Mifel Sa Institución de Banca Múltiple Grupo Financiero Mifel Vs. Guerrero García Gerardo y Olivares Aguilar Aryzai. Cnpcyf - Especial Hipotecario Oral Núm. Exp. 3794/2025, Cancel. de Folio. 1 Acdo.

Chávez Pañeda María Isabel Vs. Alcántara Ruíz Esairhd Octavio. Cnpcyf - Especial de Arrendamiento Oral Núm. Exp. 2543/2025, Certificación Corrección Demandado. 2 Acdos.

Higuera López Luis Miguel Vs. Luna Pérez Paola y López Mitra Ángel. Cnpcyf - Especial de Arrendamiento Oral Núm. Exp. 801/2026, Exhibe Sent. de Sala y Se Señala Audiencia. 1 Acdo.

JUEZ ROBERTO ACOSTA TORRES
ACUERDOS DEL 28 DE MAYO DEL 2026

SOLO CONSULTA
SOLO CONSULTA
SOLO CONSULTA

Pérez García Josefa y También Conocida como Josefa Pérez de Carrillo Josefa Pérez de Carrillo Estrada y-o. Josefina Pérez García su Sucesión Vs. Medrano Ramírez Norma Berenice. Cnpcyf - Especial de Arrendamiento Oral Núm. Exp. 5732/2025, Auto de Recepción. 1 Acdo.

Sandoval Fernández Hugo Jair Vs. Ashton Mack Kijana. Cnpcyf - Especial de Arrendamiento Oral Núm. Exp. 1554/2026, Térm. de Etapa Postulatoria y Envío a Sistemas de Audiencias. 1 Acdo.

SENTENCIA NO PUBLICADOS

Martagon Calvillo Dulce María Vs. Argandona Pérez Alfredo. Cnpcyf - Especial de Arrendamiento Oral Sent. Def. 1 Núm. Exp. 623/2026,

JUEZ MAURICIO RAMÍREZ MEDINA
ACUERDOS DEL 28 DE MAYO DEL 2026

Banco Regional Sociedad Anónima Institución de Banca Múltiple Banregio Grupo Financiero Vs. Metalurgica Lazcano Sociedad Anónima de Capital Variable y Lazcano Valencia Marcela María del Consuelo y Quien También Acostumbra a Usar Los Nombres de María del Consuelo Marcela Lazcano Valencia y-o. Marcela Lazcano de Díaz y-o. Marcela Lazcano Valencia. Cnpcyf - Especial Hipotecario Oral Núm. Exp. 1788/2026, Respuesta Opc, Se Ordena Nuevo Oficio. 3 Acdos.

Banco Santander México Sa Institución de Banca Múltiple Grupo Financiero Santander México Vs. Orozco Blanco Érika Yazmín. Cnpcyf - Especial Hipotecario Oral Núm. Exp. 1474/2026, Acdo. de Aprobación Mi Tribunal. 1 Acdo.

Galván Anaya Angélica Patricia Vs. Eulopa Nava Fernando y Contreras Bouchan Silvia. Cnpcyf - Especial de Arrendamiento Oral Núm. Exp. 1380/2026, Se Ordena Agregar Ced. de Notif. Fernando Eulopa Nava. 2 Acdos.

Martínez Mejía Gabriela Vs. Cuesta Ledezma José Gustavo y Berzunza Ortegón de Paulo María de la Concepción. Cnpcyf - Especial de Arrendamiento Oral Núm. Exp. 1487/2025, Correo Central de Notificadores. 1 Acdo.

Robles Castillo Antonia y Pulido Hernández Raúl Vs. García Soto Jorge y Flores Martínez Roberto y García Soto Norma. Cnpcyf - Especial de Arrendamiento Oral Núm. Exp. 2012/2026, Desa. Vista Excep. y Def., Admisiro de Pruebas. 1 Acdo.

Scotiabank Inverlat Sa Institución de Banca Múltiple Grupo Financiero Scotiabank Inverlat Vs. Vásquez Vásquez Ángel Gabriel. Cnpcyf - Especial Hipotecario Oral Núm. Exp. 2454/2025, Informa Suspensión. 1 Acdo.

JUEZ FERNANDO SERRANO GARCÍA
ACUERDOS DEL 28 DE MAYO DEL 2026

Banco Santander México Sociedad Anónima Institución de Banca Múltiple Grupo Financiero Santander México Vs. Guillermo Federico Manning Martínez. Cnpcyf - Especial Hipotecario Oral Núm. Exp. 615/2025, Se Agrega Resolución de Sala. 1 Acdo.

Baranda Serrano Marcela Eugenia y Baranda Serrano Martha Silvia Vs. Chanona y Castillejos Ana María y Quien También Acostumbra a Usar Los Nombres de Ana María Chanona Castillejos y-o. Ana María Chanona Castillejos de Poblanno y Poblanno González César. Cnpcyf - Especial Hipotecario Oral Núm. Exp. 285/2026, Apel. Extemporánea. 2 Acdos.

BBVA México Sa Institución de Banca Múltiple Grupo Financiero BBVA México Vs. Ocampo Leal Rocío. Cnpcyf - Especial Hipotecario Oral Núm. Exp. 3466/2025, Certificación Sin Promociones. 1 Acdo.

Hernández Vital Alejandro Vs. Ayala Aranda Rosa Virginia. Cnpcyf - Especial de Arrendamiento Oral Núm. Exp. 6101/2025, Certificación de Correo Parte Demandada. 2 Acdos.

Sociedad Hipotecaria Federal, Sociedad Nacional de Crédito, Institución de Banca de Desarrollo en su Carácter de Fiduciario Sustituto del Fondo de Operación y Financiamiento Bancario a la Vivienda (En Lo Sucesivo Fovi) Vs. Hernández Martínez Víctor y Espinosa Gutiérrez Sara. Cnpcyf - Especial Hipotecario Oral Núm. Exp. 923/2025, Contestación de Agravios. 1 Acdo.

Valdés Espinosa Aldo Iván Vs. Pérez Garnica Luis Giovanni y Pérez Tejeda Luis Giovanni y Pérez Garnica Ilse Berenice. Cnpcyf - Especial de Arrendamiento Oral Núm. Exp. 5470/2025, Causa Ejecutoria Sentencia. 1 Acdo.

JUEZ HUGUET RODRÍGUEZ GODÍNEZ
ACUERDOS DEL 28 DE MAYO DEL 2026

Alatorre Rivero Bertha María Vs. Buchholz Ralph y del Valle Cervantes Flor y Beumer de México, S. de R. L. de C.V. Cnpcyf - Especial de Arrendamiento Oral Núm. Exp. 6746/2025, Apercibimiento de Multa. 1 Acdo.

Banco Nacional de México, S.A. Integrante del Grupo Financiero Banamex y Seguros Banamex S.A. de C.V. Integrante del Grupo Financiero Banamex Vs. Torres Gallegos Carlos y Gallegos Navarrete Angelina y Torres Salazar Raúl su Sucesión Vs. Seguros Banamex S.A. de C.V. Integrante del Grupo Financiero Banamex. Cnpcyf - Especial Hipotecario Oral Núm. Exp. 3178/2025, Corrección Opc, Nuevo Oficio. 1 Acdo.

Campos Martínez Verónica Vs. Romero Oliva Andrea y Jiménez Méndez Daniel. Cnpcyf - Especial de Arrendamiento Oral Núm. Exp. 436/2025, Expdllo. de Amparo 209/2026 Inc. de Susp. de Amparo. 1 Acdo.

Cruz Aedo Martínez Miguel Vs. Muñiz Carro Mauricio Iván y Martínez Reyes Miguel Ángel. Cnpcyf - Especial de Arrendamiento Oral Núm. Exp. 1131/2026, Certificación Correo Electrónico Parte Demandada. 2 Acdos.

Elizarrarás García Maribel Vs. Mercado Cruz Gertrudis. Cnpcyf - Especial Hipotecario Oral Núm. Exp. 6047/2025, Certificación de No Promociones Pendientes. 1 Acdo.

González Cosío Díaz su Sucesión María Vs. Morales Calderón Antonio y-o. Antonio Guadalupe Morales Calderón. Cnpcyf - Especial de Arrendamiento Oral Núm. Exp. 790/2025, Extemporáneo Recurso de Apelación. 1 Acdo.

HSBC México, Sociedad Anónima Institución de Banca Múltiple, Grupo Financiero HSBC Vs. Almanza Miranda Isaac Arturo. Cnpcyf - Especial Hipotecario Oral Núm. Exp. 7152/2025, Certificación de No Promoción. 1 Acdo.

Omaña Pulido María Judith Vs. Rodríguez Ramírez Alfonso y Ramírez Robledo Andrea Ernestina. Cnpcyf - Especial de Arrendamiento Oral Núm. Exp. 5335/2025, Comparecencia de Recepción de Cd y Copias por la Demandada. 1 Acdo.

Rivera Bolaños Felipe Jacobo Vs. Alarcón Castañón Guadalupe Angélica. Cnpcyf - Especial de Arrendamiento Oral Núm. Exp. 265/2026, Certificación Correo Electrónico Demandada. 2 Acdos.

SENTENCIA

Elizarrarás García Maribel Vs. Mercado Cruz Gertrudis. Cnpcyf - Especial Hipotecario Oral Sent. Def. 1 Núm. Exp. 6047/2025,

HSBC México, Sociedad Anónima Institución de Banca Múltiple, Grupo Financiero HSBC Vs. Almanza Miranda Isaac Arturo. Cnpcyf - Especial Hipotecario Oral Sent. Def. 1 Núm. Exp. 7152/2025,

UNIDAD DE GESTIÓN JUDICIAL TIPO 2 MATERIA CIVIL ETAPA PRELIMINAR, JUICIO Y EJECUCIÓN NÚMERO 2

JUEZ HAYDEE DE LA ROSA GARCÍA
ACUERDOS DEL 28 DE MAYO DEL 2026

Huerta Flores David Humberto Vs. Moreno Fosado Omar y Oliver Morelos Christian. Cnpcyf - Especial de Arrendamiento Oral Núm. Exp. 6688/2025, Recordatorios. 1 Acdo.

Ramos Dávila Blanca Antonia Vs. Pacheco Gómez Úrsula María y Ríos Castelazo Luis Fernando y Koloffon Jaimes María Ilda de Los Ángeles. Cnpcyf - Especial de Arrendamiento Oral Núm. Exp. 5472/2025, #Agrega Dictamen de Perito de la Parte Dem. Úrsula María Pacheco Gómez##. 1 Acdo.

Sánchez Leyva Samara Vs. Martínez Jiménez Carlos y Ordoñez Corona María Elena. Cnpcyf - Especial de Arrendamiento Oral Núm. Exp. 588/2026, Causa Ejecutoria la Sentencia. 1 Acdo.

Sánchez Medina Irma y Quien También Acostumbra Utilizar el Nombre de Irma Sánchez de Dall'amico Vs. Navarrete Carbajal Abigail. Cnpcyf - Especial de Arrendamiento Oral Núm. Exp. 1100/2025, Apel. Auto 16. 2 Acdos.

Scotiabank Inverlat Sa Institución de Banca Múltiple Grupo Financiero Scotiabank Inverlat Vs. Quiroz Milhe Michel Antonio. Cnpcyf - Especial Hipotecario Oral Núm. Exp. 958/2026, Envío de Correo para Aviso de Aud. 1 Acdo.

JUEZ ALEJANDRO HERNÁNDEZ TLECUITL
ACUERDOS DEL 28 DE MAYO DEL 2026

Arriaga Rubio María Adriana Vs. Penayo Álvez Mirta Inés. Cnpcyf - Especial de Arrendamiento Oral Núm. Exp. 6661/2025, por Hechas Sus Manifestaciones. 1 Acdo.

SOLO CONSULTA
SOLO CONSULTA
SOLO CONSULTA

Estrada Juárez César Edgar Vs. Esparza Seele Guadalupe. Cnpcyf - Especial de Arrendamiento Oral Núm. Exp. 1412/2026, Autr. Art. 215 Cnpcyf. 1 Acdo.
López Carrillo Rodolfo Vs. Eligio de Jesús Mariela. Cnpcyf - Especial de Arrendamiento Oral Núm. Exp. 729/2026, Recordatorio. 1 Acdo.
Piñeirua Fernández Francisco Ricardo Vs. Alvarado Pérez Yanira. Cnpcyf - Especial de Arrendamiento Oral Núm. Exp. 2116/2026, Recordatorio de Aud. Al Actor. 1 Acdo.
Quintela Muciño Ricardo Javier Vs. Driszko Vivien. Cnpcyf - Especial de Arrendamiento Oral Núm. Exp. 4938/2025, Resolución de Sala. 1 Acdo.
Servicios Vitam S.A. de C.V. Vs. Impulsora y Desarrolladora Vista Sol S.A. de C.V. Cnpcyf - Especial Hipotecario Oral Núm. Exp. 888/2025, Apel. Demandado. 1 Acdo.
Del Río Luyando Elodia Vs. Zepeda Cuevas Martín. Cnpcyf - Especial de Arrendamiento Oral Núm. Exp. 776/2026, Desahogo de Vista Con Excepcione, Objeta Documentos, Admisión de Pruebas. 1 Acdo.

JUEZ ALMA ANGÉLICA VÁZQUEZ GONZÁLEZ
ACUERDOS DEL 28 DE MAYO DEL 2026

Banco Mercantil del Norte Sociedad Anónima Institución de Banca Múltiple Grupo Financiero Banorte Vs. Solís Padill Josefina. Cnpcyf - Especial Hipotecario Oral Núm. Exp. 1485/2025, Aprobación de Seguimiento. 1 Acdo.
Bueno García María de Los Ángeles Vs. López Peña Luis Giovani y López Peña Carlos Arturo. Cnpcyf - Especial de Arrendamiento Oral Núm. Exp. 1463/2026, Recordatorio Fecha de Aud. Codemandado. 2 Acdos.
Echeverría Zuno de Porrás María del Carmen Vs. Zubirats Simón Alicia. Cnpcyf - Especial de Arrendamiento Oral Núm. Exp. 1525/2025, Corrección de Oficialía. 1 Acdo.
Luna Carrasco Francisco Vs. Orejel Medina Sandra Gisela. Cnpcyf - Especial de Arrendamiento Oral Núm. Exp. 231/2026, Constancia de Recordatorio de Fecha de Audiencia. 2 Acdos.
Mendoza Ramos Shirley Vs. Isol Baños Tammie Lee y Uceda Valdez José de Jesús. Cnpcyf - Especial de Arrendamiento Oral Núm. Exp. 5869/2025, Autr. Mi Tribunal. 1 Acdo.
Muñoz Nava Rodrigo Vs. Ruano Ortega Roberto. Cnpcyf - Especial de Arrendamiento Oral Núm. Exp. 731/2025, Se Agrega Resolución de Sala. 1 Acdo.

JUEZ ENOC EDGAR CRUZ RODRÍGUEZ
ACUERDOS DEL 28 DE MAYO DEL 2026

González Zúñiga María Francisca Estela Vs. Rodríguez Martínez Adriana y López Rodríguez Iván. Cnpcyf - Especial de Arrendamiento Oral Núm. Exp. 5067/2025, Autr. Mitribunal Actora. 1 Acdo.
Medina Hernández Miguel Ángel Vs. Rosales Ojeda Joel. Cnpcyf - Especial de Arrendamiento Oral Núm. Exp. 4020/2025, Cump. Sala. 1 Acdo.
Pesqueira Villegas Eduardo Vs. Pérez Acosta Bertha y Stavchansky Slomiansk Darian. Cnpcyf - Especial de Arrendamiento Oral Núm. Exp. 6007/2025, Contestación de Agravios y Remisión a Sala. 1 Acdo.
Tarditi Ruíz Gina Carolina Vs. Osorio Flores Leticia Laura y Vega Ramos María de Jesús. Cnpcyf - Especial de Arrendamiento Oral Núm. Exp. 6332/2025, Se Gira Oficio. 1 Acdo.
SENTENCIA
Sindicato Nacional de Trabajadores de la Industria Química, Petroquímica, Carboquimica, Energía y Gases Vs. de la Cruz Rodríguez Judith. Cnpcyf - Especial de Arrendamiento Oral Sent. Def. 1 Núm. Exp. 537/2026,

JUEZ IMELDA HERNÁNDEZ VALENCIA
ACUERDOS DEL 28 DE MAYO DEL 2026

Gómez Ramírez Leticia Vs. Molina Ibarra Fernando. Cnpcyf - Especial de Arrendamiento Oral Núm. Exp. 1846/2026, Aviso Correo Aud. 1 Acdo.
Scotiabank Inverlat Sa Institución de Banca Múltiple Grupo Financiero Scotiabank Inverlat Vs. Elizalde García Mónica. Cnpcyf - Especial Hipotecario Oral Núm. Exp. 4205/2025, Aprobación de Seguimiento. 1 Acdo.
Scotiabank Inverlat Sa Institución de Banca Múltiple Grupo Financiero Scotiabank Inverlat Vs. del Real Martínez Kyrrck Alejandro. Cnpcyf - Especial Hipotecario Oral Núm. Exp. 962/2026, Ced. Enviada a Central de Notificadores. 1 Acdo.

JUEZ RODRIGO CORTÉS DOMÍNGUEZ TOLEDANO
ACUERDOS DEL 28 DE MAYO DEL 2026

Arot Curt Snoc Poblana S.A. de C.V. Vs. Santa Ana Elnecave Juan Pablo. Cnpcyf - Especial de Arrendamiento Oral Núm. Exp. 6115/2025, Reb. y Admis. de Pruebas. 1 Acdo.
Corona Belmont Ignacio Vs. Zertuche Monroy Oswaldo. Cnpcyf - Especial de Arrendamiento Oral Núm. Exp. 81/2026, Estese. 1 Acdo.
Valdepeña Pacheco Andrea Vs. Pérez García Valeria Marycarmen y Vergara Reyes Delia Margarita. Cnpcyf - Especial de Arrendamiento Oral Núm. Exp. 1488/2026, Recordatorios. 1 Acdo.
Vidal Vargas Roberto Vs. Cervantes Cedillo María Stella. Cnpcyf - Especial Hipotecario Oral Núm. Exp. 801/2025, Girar Exhorto. 1 Acdo.
SENTENCIA
Torres Rangel su Sucesión María Guadalupe y Torres Rangel su Sucesión Rafael y Torres Rangel Lorenzo y Torres Rangel Marina Vs. Sosa Rocha María Joaquina. Cnpcyf - Especial de Arrendamiento Oral Sent. Def. no Publ. 1 Núm. Exp. 6322/2025,

UNIDAD DE GESTIÓN JUDICIAL TIPO 2 MATERIA CIVIL ETAPA PRELIMINAR, JUICIO Y EJECUCIÓN NÚMERO 3

JUEZ ROSA LINDA MARURE REYES
ACUERDOS DEL 28 DE MAYO DEL 2026

Alcalá Romero Marco Antonio Vs. Arellano Chávez Diana Grissel. Cnpcyf - Especial de Arrendamiento Oral Núm. Exp. 5758/2025, Entrega de Inmueble. 1 Acdo.
BBVA México, S.A., Institución de Banca Múltiple, Grupo Financiero BBVA México Vs. Martínez Villegas Ever Yoshimar. Cnpcyf - Especial Hipotecario Oral Núm. Exp. 2702/2025, Estese a Constancias. 2 Acdos.
Carrasco Armenta David Vs. Molina Martínez Jazmín. Cnpcyf - Especial de Arrendamiento Oral Núm. Exp. 5441/2025, Visto. 1 Acdo.
Cortés Hernández José Luis Vs. Gómez Miranda Ana Lilia. Cnpcyf - Especial de Arrendamiento Oral Núm. Exp. 6623/2025, Radicación. 2 Acdos.
Díaz Serrano José Valentín Vs. Vega Molina Román Enrique y Vega Paredes Fernando y Molina Soto de Vega Estela. Cnpcyf - Especial de Arrendamiento Oral Núm. Exp. 91/2026, Radicación. 2 Acdos.
Domínguez Montero Félix Vs. Ventura Bernardino Francisco Javier. Cnpcyf - Especial de Arrendamiento Oral Núm. Exp. 4712/2025, Vistos. 1 Acdo.
Hernández Cruz María Guadalupe Estela Vs. Martínez Celis Rosalba Neria. Cnpcyf - Especial de Arrendamiento Oral Núm. Exp. 1206/2026, Aclaración. 2 Acdos.
Herrera Vásquez Alicia Vs. Olivo Sosa Mónica y Cuevas Orozco Martín. Cnpcyf - Especial de Arrendamiento Oral Núm. Exp. 5420/2025, 1 Certificación. 1 Acdo.
Sánchez Valencia Mireya Vs. Aldo García Hernández. Cnpcyf - Especial de Arrendamiento Oral Núm. Exp. 435/2026, Acdo. de Comparecencia. 1 Acdo.

JUEZ MITZI AQUINO CRUZ
ACUERDOS DEL 28 DE MAYO DEL 2026

Álvarez Jiménez Leticia Vs. Hernández Sánchez José de Jesús. Cnpcyf - Especial de Arrendamiento Oral Núm. Exp. 1351/2026, Radicación. 1 Acdo.
Banco Invex Sociedad Anónima Institución de Banca Múltiple Invex Grupo Financiero en su Carácter de Fiduciario en el Fideicomiso 3939 Vs. Arenas Rodríguez Joaquín. Cnpcyf - Especial Hipotecario Oral Núm. Exp. 645/2025, Promoción Actora y Fecha de Audiencia. 1 Acdo.
Banco Mercantil Del Norte, S.A., Institución De Banca Múltiple, Grupo Financiero Banorte. vs Tobias Campbell Ruíz Velasco. Juicio: Especial Hipotecario Oral. Exp. 3373/2025-45;
BBVA México Sa Institución de Banca Múltiple Grupo Financiero BBVA México Vs. González Pedroza Allan Barush. Cnpcyf - Especial Hipotecario Oral Núm. Exp. 3933/2025, Causa Firmeza Sent. Inter. 1 Acdo.
HSBC México Sa Institución de Banca Múltiple Grupo Financiero HSBC Vs. Valerio Martínez Elizabeth Georgina y Castillo Ramírez José Carlos. Cnpcyf - Especial Hipotecario Oral Núm. Exp. 3952/2025, Certificación de Comparecencia. 1 Acdo.
HSBC México, Sociedad Anónima, Institución de Banca Múltiple, Grupo Financiero HSBC Vs. Flores Esteban Anastacio. Cnpcyf - Especial Hipotecario Oral Núm. Exp. 983/2025, Concluido, Baja Documental. 1 Acdo.

SOLO CONSULTA
SOLO CONSULTA
SOLO CONSULTA

Inmobiliaria Ircap S a de C V Vs. Díaz Jáuregui Antonio. Cnpcyf - Especial de Arrendamiento Oral Núm. Exp. 588/2025, Turna Central de Notificadores. 1 Acdo.

Jacobo Aboumrad Carole Anne Vs. Aldana Muñiz José Luis. Cnpcyf - Especial de Arrendamiento Oral Núm. Exp. 5196/2025, Junta de Trabajo. 1 Acdo.

Lozano Mora Abigail Vs. Martínez Vargas Gisa Pamela. Cnpcyf - Especial de Arrendamiento Oral Núm. Exp. 1585/2026, Radicación. 2 Acdos.

Méndez Rosas Bárbara Tibisai y Méndez Rosas Deborah Tatiana Vs. Castillo Jiménez Araceli. Cnpcyf - Especial de Arrendamiento Oral Núm. Exp. 2471/2025, Remite Billetes de Depósito. 1 Acdo.

Nava Souza Rubén Vs. Santana Reyes Agustina. Cnpcyf - Especial de Arrendamiento Oral Núm. Exp. 5142/2025, Certificación. 3 Acdos. 1 Acdo.

Scotiabank Inverlat S.A., Institución de Banca Múltiple, Grupo Financiero Scotiabank Inverlat Vs. González Fernández Rodrigo Vs. Instituto del Fondo Nacional de la Vivienda para los Trabajadores (Infonavit). Cnpcyf - Especial Hipotecario Oral Núm. Exp. 940/2025, Disposición de Oficios y Edicto. 1 Acdo.

Scotiabank Inverlat Sa Institución de Banca Múltiple Grupo Financiero Scotiabank Inverlat Vs. Cardosa Rodríguez Peblees Estefhany. Cnpcyf - Especial Hipotecario Oral Núm. Exp. 3110/2025, Reunión de Trabajo. 1 Acdo.

Scotiabank Inverlat Sa Institución de Banca Múltiple Grupo Financiero Scotiabank Inverlat Vs. Rosales Rosales José Silvano y Ruíz Juárez Alejandra Vs. Instituto del Fondo Nacional de la Vivienda para los Trabajadores (Infonavit). Cnpcyf - Especial Hipotecario Oral Núm. Exp. 283/2025, Amparo 438/2026 III Minuta Of 977. 1 Acdo.

Secreto. Cnpcyf - Especial de Arrendamiento Oral Núm. Exp. 6794/2025, Cita. 1 Acdo.

Valle Zorrilla José María Vs. Ponce García Pedro. Cnpcyf - Especial de Arrendamiento Oral Núm. Exp. 3856/2025, Promoción Actora. 1 Acdo.

De la Cruz Lambert Lidia Marti Vs. Baza Salgado Maricela. Cnpcyf - Especial de Arrendamiento Oral Núm. Exp. 5742/2025, Fecha de Aud. de Cumplimiento. 1 Acdo.

JUEZ LETICIA MEDINA TORRENTERA
ACUERDOS DEL 28 DE MAYO DEL 2026

Banco Mercantil del Norte, S.A., Institución de Banca Múltiple, Grupo Financiero Banorte Vs. León Gutiérrez Sergio Manuel. Cnpcyf - Especial Hipotecario Oral Núm. Exp. 397/2026, Cita. 1 Acdo.

Banco Santander México, S.A., Institución de Banca Múltiple, Grupo Financiero Santander México. Vs. Santos Sánchez Erik. Cnpcyf - Especial Hipotecario Oral Núm. Exp. 2695/2025, Exhibe Avaluo y Certif. Gravamenes y Designar Perito Rebeldía. 1 Acdo.

Castro Leal Juan Armando Vs. Contreras Ortiz Jorge Humberto. Cnpcyf - Especial de Arrendamiento Oral Núm. Exp. 6520/2025, Certificacion. 1 Acdo.

HSBC México S.A. Institución de Banca Múltiple Grupo Financiero HSBC Vs. Anaya Romero Edgar Miller y Vallin Tobon Verónica Guadalupe Vs. - - - - Ariel. Cnpcyf - Especial Hipotecario Oral Núm. Exp. 3029/2025, Correo Perito. 1 Acdo.

López Olvera Sergio y Martín del Campo Contreras María Elena Vs. Cerero González Crysthian Eliel. Cnpcyf - Especial de Arrendamiento Oral Núm. Exp. 5153/2025, Radicación. 1 Acdo.

López Vargas Diego Eduardo Vs. Aguirre Flores Elban Kasuki. Cnpcyf - Especial de Arrendamiento Oral Núm. Exp. 1100/2025, Se Expida Copia Certificada y por Hechas Sus Manifestaciones. 1 Acdo.

Plata Miranda Niceto Agustín Vs. Méndez Gutiérrez Irvin Omar. Cnpcyf - Especial de Arrendamiento Oral Núm. Exp. 496/2026, Radicación. 1 Acdo.

Rodríguez Rodríguez Martha Beatriz Vs. Calderón Sánchez Karla Raquel y Sánchez Onofre María Dominga. Cnpcyf - Especial de Arrendamiento Oral Núm. Exp. 4192/2025, Certificación. 1 Acdo.

Scotiabank Inverlat Sa Institución de Banca Múltiple Grupo Financiero Scotiabank Inverlat Vs. Ponce de León Piñones Jennifer Karina. Cnpcyf - Especial Hipotecario Oral Núm. Exp. 6367/2025, Correo-Contesta Gest. Tecn. 2 Acdos.

JUEZ ÉRIKA SOTO RAMÍREZ
ACUERDOS DEL 28 DE MAYO DEL 2026

González Velásquez Laura Vs. Pérez Marcial María del Pilar. Cnpcyf - Especial de Arrendamiento Oral Núm. Exp. 2567/2025, Certificación. 2 Acdos.

Hernández Gamboa Mario Alberto Vs. Olivares Flores Alejandro. Cnpcyf - Especial de Arrendamiento Oral Núm. Exp. 580/2025, Certificación de Acuse de Oficio. 1 Acdo.

HSBC México, Sociedad Anónima, Institución de Banca Múltiple, Grupo Financiero HSBC Vs. del Valle Herrejón Óscar Radames. Cnpcyf - Especial Hipotecario Oral Núm. Exp. 4206/2025, Certificación de Comparecencia de Entrega de Ofico y Cop. Cert. - Ejecutante. 1 Acdo.

Maldonado González Rubí Vs. Aguilera Gómez María de Lourdes. Cnpcyf - Especial de Arrendamiento Oral Núm. Exp. 1744/2025, Baja Documental. 1 Acdo.

Salinas Vergara José Alberto Vs. Agraz Prado Karla Leticia. Cnpcyf - Especial de Arrendamiento Oral Núm. Exp. 6622/2025, Fecha de Audiencia. 1 Acdo.

Sánchez Fernández José Vs. Ambrosio Ávila Pedro. Cnpcyf - Especial de Arrendamiento Oral Núm. Exp. 5837/2025, Cita. 1 Acdo.

Scotiabank Inverlat Sa Institución de Banca Múltiple Grupo Financiero Scotiabank Inverlat Vs. Vázquez Manríquez Francisco Javier. Cnpcyf - Especial Hipotecario Oral Núm. Exp. 2127/2025, Mi Tribunal. 1 Acdo.

Secreto. Cnpcyf - Especial de Arrendamiento Oral Núm. Exp. 6029/2025, Cita. 1 Acdo.

Velázquez Vega Aurora su Sucesión Vs. León Silva Cecilia y y-o. María Cecilia León Silva. Cnpcyf - Especial de Arrendamiento Oral Núm. Exp. 3741/2025, Acta Circunstanciada. 1 Acdo.

JUEZ EDMUNDO VÁSQUEZ MARTÍNEZ
ACUERDOS DEL 28 DE MAYO DEL 2026

Banco Santander México Sociedad Anónima Institución de Banca Múltiple Grupo Financiero Santander México Vs. Ramírez Juárez Jorge Demetrio y Osorio Cruz María de Lourdes. Cnpcyf - Especial Hipotecario Oral Núm. Exp. 3512/2025, Actma Mínima de Cumplimiento. 1 Acdo.

Barrientos Sánchez José Antonio Vs. Muñoz Cazares Gustavo y Muñoz Vargas Gustavo. Cnpcyf - Especial de Arrendamiento Oral Núm. Exp. 5581/2025, Certificación Comparecencia. 1 Acdo.

BBVA México, Sociedad Anónima, Institución de Banca Múltiple, Grupo Financiero BBVA México Vs. Li Liao Yanhuan. Cnpcyf - Especial Hipotecario Oral Núm. Exp. 439/2025, Acompañamiento Actuario. 1 Acdo.

Campos Martínez Verónica Vs. Romero Oliva Andrea. Cnpcyf - Especial de Arrendamiento Oral Núm. Exp. 436/2025, Certificación. 1 Acdo.

Campos Miranda Ofelia Vs. Moreno Juárez Ricardo. Cnpcyf - Especial de Arrendamiento Oral Núm. Exp. 1523/2025, Auto de Fecha de Audiencia. 1 Acdo.

César César María Laura Vs. Fuentes Vargas Patricia. Cnpcyf - Especial de Arrendamiento Oral Núm. Exp. 171/2026, Minuta. 1 Acdo.

Curi Marina José Carlos Vs. Sánchez Polo María Eloísa. Cnpcyf - Especial de Arrendamiento Oral Núm. Exp. 5492/2025, Certificación. 1 Acdo.

García Vigil J Mario Vs. Romero Almazán Érika. Cnpcyf - Especial de Arrendamiento Oral Núm. Exp. 4086/2025, Certificación. 2 Acdos.

Gómez Aguirre Enrique Vs. Arriaga García Paloma Helin. Cnpcyf - Especial de Arrendamiento Oral Núm. Exp. 1061/2026, Radicación. 2 Acdos.

Gómez Cobos Alejandra Vs. López García Yrma. Cnpcyf - Especial de Arrendamiento Oral Núm. Exp. 2782/2025, Concluido Baja Documental. 1 Acdo.

Hernández Torres José Antonio Vs. Zempoalteca Mendieta Marcelino. Cnpcyf - Especial de Arrendamiento Oral Núm. Exp. 941/2026, Mi Tribunal. 1 Acdo.

Méndez Díaz Emilio Vs. Cadena Hinojosa Margarita. Cnpcyf - Especial de Arrendamiento Oral Núm. Exp. 667/2026, Acuse de Sala Enviado a Través del Sistemas de Oficios. 2 Acdos.

Mosquera Fadul José Delfín Vs. Reyes Morales Ernesto de Jesús. Cnpcyf - Especial Hipotecario Oral Núm. Exp. 806/2025, Visto. 2 Acdos.

JUEZ ARTURO OLVERA ÁLVAREZ
ACUERDOS DEL 28 DE MAYO DEL 2026

Aguirre Cárdenas María Eugenia Vs. Cortés Arellano Carlo Magno Arturo. Cnpcyf - Especial de Arrendamiento Oral Núm. Exp. 6100/2025, Certificación Comparecencia. 1 Acdo.

Blanco Caldevilla María de Los Ángeles Vs. García Ruíz Hugo Narciso. Cnpcyf - Especial de Arrendamiento Oral Núm. Exp. 5687/2025, Correos a Las Partes (Radicación). 1 Acdo.

Chu Pulido Lilí Julieta Vs. Jiménez Martínez Raquel. Cnpcyf - Especial de Arrendamiento Oral Núm. Exp. 2286/2025, Certificacion. 1 Acdo.

Derbez Chávez María Marcela Vs. Alvarado Sánchez Miguel Ángel y

SOLO CONSULTA
SOLO CONSULTA
SOLO CONSULTA

Villareal Aguilar Gerardo. Cnpcyf - Especial de Arrendamiento Oral Núm. Exp. 4050/2025, Elaborar Ced. para Desalojo. 1 Acdo.
Gómez Santana Fernando Vs. Gómez Leyva Diego. Cnpcyf - Especial de Arrendamiento Oral Núm. Exp. 5694/2025, Entrega Voluntaria del Inmueble y Cancel. de Ced. de Notificación. 1 Acdo.
Jasqui Suued Yosef Vs. Figueroa Pérez Hugo Alberto. Cnpcyf - Especial Hipotecario Oral Núm. Exp. 5194/2025, Dese Vista. 1 Acdo.
Medina Arellano Jorge Alejandro Vs. Velasco Austria Mario Alberto. Cnpcyf - Especial de Arrendamiento Oral Núm. Exp. 6934/2025, Radiación. 2 Acdos.
Molina Santillán Esther Vs. Juanes Santos Saúl. Cnpcyf - Especial de Arrendamiento Oral Núm. Exp. 2664/2025, Turna Central de Notificadores. 1 Acdo.
Olavarrieta y Ortiz Alicia Vs. Alarcón Nava Juan Francisco. Cnpcyf - Especial de Arrendamiento Oral Núm. Exp. 3280/2025, Acuerdo. 1 Acdo.
Quesada Hernández Demetrio Vs. Zamora Rodríguez María Guadalupe. Cnpcyf - Especial de Arrendamiento Oral Núm. Exp. 2336/2025, Certificacion. 1 Acdo.
Ramírez Alonso Carlos Vs. López Romo Juan Joel. Cnpcyf - Especial de Arrendamiento Oral Núm. Exp. 1200/2026, Certificación. 1 Acdo.
Tartakovski Godman Jacobo Vs. de la Chiquinquira Marcano Troconiz Ros Mari. Cnpcyf - Especial de Arrendamiento Oral Núm. Exp. 4926/2025, Acuerdo. 1 Acdo.

SENTENCIA

Castañeda de la Cruz Gibran Miguel Vs. de la Cruz Torres Minerva. Cnpcyf - Especial de Arrendamiento Oral Sent. Interl. 1 Núm. Exp. 2064/2025,

UNIDAD DE GESTIÓN JUDICIAL TIPO 2 MATERIA FAMILIAR ETAPA POSTULATORIA NÚMERO 1

JUEZ JOSÉ ANTONIO NAVARRETE HERNÁNDEZ
ACUERDOS DEL 28 DE MAYO DEL 2026

Cervantes Alatorre María Mercedes Vs. No Aplica No Aplica. Cnpcyf - Juris. Voluntaria para Identidad de Persona Núm. Exp. 15238/2025, C/T Oficios Vista Mp. 1 Acdo.
Chiguil Alvarado Carlos Andrés Vs. Segura Cruz Esperanza Yakciri. Cnpcyf - Guarda y Custodia Núm. Exp. 3737/2026, 1 Acdo.
Espinosa Hernández Carmen Lucía Vs. Cadena Espinosa Milton Omar. Cnpcyf - Alimentos Núm. Exp. 14439/2025, Raz Act Vista++Ber. 1 Acdo.
Gómez Velázquez Itzel Vs. Vargas Ayala Valente. Cnpcyf - Alimentos Núm. Exp. 3381/2026, S/T Vista. 1 Acdo.
González Cervantes Melanie Fernanda Vs. Tapia Andablo Martín. Cnpcyf - Guarda y Custodia Núm. Exp. 5120/2026, C/T Exh. 1 Acdo.
González Hamin Estefania Vs. Landeros Loera Joel. Cnpcyf - Alimentos Núm. Exp. 7967/2025, S/T. 1 Acdo.
Hernández Chávez Fernando Vs. Hernández Chávez María de Los Ángeles. Cnpcyf - Alimentos Núm. Exp. 6789/2025, Cita Ts++Ber. 3 Acdos.
Hernández García David Vs. Carranza Rodríguez Angelina. Cnpcyf - Régimen de Convivencias Núm. Exp. 3118/2025, 1 Acdo.
Martínez Aguilar Nelly Vs. Luna Sánchez José Manuel. Cnpcyf - Alimentos Núm. Exp. 4980/2026, Razon Actuarial Sin Diligencia++++B. 1 Acdo.
Medina Lugo Andrea Vs. García Salinas Carlos. Cnpcyf - Alimentos Núm. Exp. 8731/2025, S/T. 2 Acdos.
Rochin Badillo María Angélica Vs. Pavón Villamayor Daniel. Cnpcyf - Guarda y Custodia Núm. Exp. 12053/2025, +++Acuerdo++++Turno++++++B+++++. 1 Acdo.
Ruíz Chávez Cora Iliana Vs. Delgadillo Vázquez Ricardo. Cnpcyf - Alimentos Núm. Exp. 14380/2025, Raz Act Vista++Ber. 1 Acdo.
Sosa Oblea Karla Vs. Arroyo Ramírez Mauricio Adrián. Cnpcyf - Guarda y Custodia Núm. Exp. 12464/2025, S/T. 1 Acdo.
Torres Franco Vanesa Vs. Regalado Guerrero Hugo Mauricio Iván. Cnpcyf - Alimentos Núm. Exp. 14573/2025, S/T. 1 Acdo.
Valle Pérez Margarita Vs. Vargar Maurio Víctor. Cnpcyf - Alimentos Núm. Exp. 6386/2025, +Girar Of+B. 1 Acdo.

NO PUBLICADOS

Hernández García David Vs. Carranza Rodríguez Angelina. Cnpcyf - Régimen de Convivencias Núm. Exp. 3118/2025, Rechazado. 1 Acdo.
Martínez Flores Yukari Vs. Muñoz Martínez Juan Antonio. Cnpcyf - Guarda y Custodia Núm. Exp. 10636/2025, S/T Cita Uts. 1 Acdo.

JUEZ ONÉSIMO LUGO GODÍNEZ
ACUERDOS DEL 28 DE MAYO DEL 2026

Aguilera Mendoza Paola Vs. Cuevas Piña Alexander. Cnpcyf - Guarda y Custodia Núm. Exp. 7204/2026, Se Turno. 1 Acdo.
Bárcenas Baltazar Laura Daniela Vs. Sánchez Morales Juan José. Cnpcyf - Alimentos Núm. Exp. 4261/2026, Flujo. 1 Acdo.
Bernal Esguerra Elizabeth Vs. Montiel Miranda Israel Enrique. Cnpcyf - Alimentos Núm. Exp. 8336/2025, S/T. 1 Acdo.
Castellanos Medina Rebeca Vs. Cajica Garduño Gerardo Manuel. Cnpcyf - Alimentos Núm. Exp. 5965/2026, Desechamiento. 1 Acdo.
Castro González Dennis Vs. Gómez Sánchez Andrés David. Cnpcyf - Régimen de Convivencias Núm. Exp. 1094/2026, Notif a la Reconv Cómputo. 1 Acdo.
Chávez Ortiz Mayte Joseline Vs. Villanueva García César Isaac. Cnpcyf - Alimentos Núm. Exp. 6585/2026, Desechamiento. 1 Acdo.
Chávez Serrano Yazmín Lizeth Vs. Cortés Morales Erick Geovani. Cnpcyf - Alimentos Núm. Exp. 7178/2026, Desecha/Competencia. 1 Acdo.
Durán Yepes Osvaldo Adrián Vs. Barrera Muñoz Sonia Cecilia. Cnpcyf - Régimen de Convivencias Núm. Exp. 10101/2025, S/T. 1 Acdo.
Fragoso Pérez Shantal Alejandra Vs. Tapia Miranda Juan Diego. Cnpcyf - Guarda y Custodia Núm. Exp. 689/2025, Informe Ugj Prel Vista++Ber. 3 Acdos.
Franchini Borjes Ana Karen Vs. Aja Cano Mario Alberto. Cnpcyf - Alimentos Núm. Exp. 3428/2026, Sobreseimiento. 1 Acdo.
Frías Estrada Carina Lizeth Vs. Islas Amador José Waldo. Cnpcyf - Alimentos Núm. Exp. 7003/2025, C/T. 1 Acdo.
Galdamez Figueroa Laura Guadalupe Vs. Morales García Froylan. Cnpcyf - Alimentos Núm. Exp. 14613/2025, C/T. 1 Acdo.
Gallegos Fosado Juana Érika Vs. Ortega Salinas José Antonio. Cnpcyf - Alimentos Núm. Exp. 12060/2025, Exhibe Minuta B. 2 Acdos.
García Álvarez Elvira Sian Kaan Vs. Plata Martínez Enrique Arisai. Cnpcyf - Guarda y Custodia Núm. Exp. 10318/2025, S/T. 1 Acdo.
García Piña Óscar David Vs. Palos del Toro Karina Michelle. Cnpcyf - Alimentos Núm. Exp. 4293/2025, 1 Acdo.
Guerrero Axtle Desiree Vs. Salgado Medina Juan. Cnpcyf - Alimentos Núm. Exp. 476/2026, Desechamiento. 1 Acdo.
Hernández Paramo Ana Marta Vs. Hernández González Álvaro Eduardo. Cnpcyf - Juris. Voluntaria para Nombramiento de Personas Tutoras y Curadoras Núm. Exp. 1168/2026, Sobresee B. 1 Acdo.
Hernández Torres Cindy Elizabeth Vs. Aracen Juárez Jesús. Cnpcyf - Alimentos Núm. Exp. 7404/2025, C/T. 2 Acdos.
Jiménez Poblano Paola Vs. Espinoza Alquicira José Eduardo. Cnpcyf - Alimentos Núm. Exp. 11647/2025, Autoriza. 3 Acdos.
Juárez Díaz Concepción y Díaz Aragón Reyna Vs. Juárez Díaz Reyna Elizabeth y Santos Juárez Karina Donanjy y Santos Juárez Jorge Armando. Cnpcyf - Violencia Familiar Núm. Exp. 925/2026, Desechamiento. 1 Acdo.
Juárez García Ximena Alexandra Vs. Ramírez Pineda Alan Octavio. Cnpcyf - Alimentos Núm. Exp. 6518/2025, Dada T/Se. 1 Acdo.
Laguna García Yamileth Vs. Zavala Ramírez Iván. Cnpcyf - Alimentos Núm. Exp. 6504/2026, S/T. 1 Acdo.
Leyva Castillo Lourdes Elizabeth Vs. de Alba Aguayo David Ramiro. Cnpcyf - Guarda y Custodia Núm. Exp. 883/2025, Se Reserva. 1 Acdo.
Martínez Cruz Héctor Vs. Alonso Torres Ana Laura. Cnpcyf - Régimen de Convivencias Núm. Exp. 5835/2026, S/T. 1 Acdo.
Martínez Miranda Leticia Vs. Crescencio Luz Mauricio. Cnpcyf - Guarda y Custodia Núm. Exp. 2132/2026, C/T. 1 Acdo.
Martínez Morales Beatriz Adriana Vs. Pérez López Hugo. Cnpcyf - Alimentos Núm. Exp. 5802/2026, Desechamiento. 1 Acdo.
Meza Torrecilla Karina Vs. Jaimes del Río Cristhian. Cnpcyf - Alimentos Núm. Exp. 7161/2026, Nombre Erroneo en el Sist. 1 Acdo.
Mondragón López Josué Ángel Vs. Alcocer Lona Aline Ailed. Cnpcyf - Guarda y Custodia Núm. Exp. 13231/2025, Raz Act Vista++Ber. 1 Acdo.
Parra Pérez Miranda Paola Vs. Parra Cedillo Gabriel. Cnpcyf - Alimentos Núm. Exp. 7167/2026, Prevención++++B. 1 Acdo.
Percino Trejo Patricia Eloísa Vs. Hernández Olmedo Francisco Gelacio. Cnpcyf - Alimentos Núm. Exp. 6923/2026, T/Se Auto Admite. 1 Acdo.
Picon Gómez Miguel Ángel Vs. Bautista Suárez Mariana Paola. Cnpcyf - Régimen de Convivencias Núm. Exp. 3532/2026, S/T. 1 Acdo.
Quijano Cabrera Brenda Marlen Vs. Montoya Monroy Jairo Joshimar. Cnpcyf - Alimentos Núm. Exp. 307/2026, Expdllo. No Corresponde B. 1 Acdo.
Quintana Guerra Ángel Vs. Quintana Pizzie Ángel. Cnpcyf - Alimentos Núm. Exp. 4995/2026, S/T. 1 Acdo.

SOLO CONSULTA
SOLO CONSULTA
SOLO CONSULTA

Rivera Zamudio Aridaid Shadiana Vs. Corona Montiel Leonardo Emeterio. Cnpcyf - Alimentos Núm. Exp. 7217/2026, Desechamiento+++++B. 1 Acdo.
Rodríguez Martínez María Elena Vs. Pozos Hernández Octavio. Cnpcyf - Alimentos Núm. Exp. 3454/2026, +++Acuerdo++++Turno++++B+++. 1 Acdo.
Rojas Oropeza Cristina Vs. Antonio Cruz Rigoberto. Cnpcyf - Alimentos Núm. Exp. 6016/2026, Desechamiento. 1 Acdo.
Sánchez Durán Susmel Betzabeth Vs. Sosa Huitrón Carlos Iovanni. Cnpcyf - Guarda y Custodia Núm. Exp. 131/2025, C/T (Amparo). 1 Acdo.
Sánchez Solís Fátima Vs. Ramírez Barrera José Manuel. Cnpcyf - Alimentos Núm. Exp. 664/2025, S/T. 1 Acdo.
Soto Borges Bryan Oldair Vs. Santiago Pérez Guillermina. Cnpcyf - Guarda y Custodia Núm. Exp. 1815/2026, 139, 215, Datos Ts Turno++Ber. 1 Acdo.
Toledo Verde Erick Arturo Vs. Mendoza Estrada Evelyn Monserrat. Cnpcyf - Régimen de Convivencias Núm. Exp. 579/2026, Acceso++Ber. 3 Acdos.
Valle González María Teresa Vs. Flores Valadez Darío y Valle González Ana Jazmín. Cnpcyf - Guarda y Custodia Núm. Exp. 1230/2026, T. S. /Turno Se. 1 Acdo.
Del Bosque Zarazua Carlos Francisco Vs. Cedillo Morales Nalleli María. Cnpcyf - Guarda y Custodia Núm. Exp. 5610/2026, 2 Acdos.
NO PUBLICADOS
Hernández Rosas Karina Lizeth Vs. Mendoza Hernández David. Cnpcyf - Alimentos Núm. Exp. 1608/2025, Informe Gnp. 2 Acdos.
Jurado Hernández Patricia Vs. Hernández García Joaquín. Cnpcyf - Guarda y Custodia Núm. Exp. 11257/2025, Supervenientes. 1 Acdo.
Lovera Corona Brayan Antoine Vs. Lovera Lemus Trino Yovani. Cnpcyf - Alimentos Núm. Exp. 14712/2025, Informe. 2 Acdos.
Villanueva Carrasco Jorje Vs. Ulgalde Morales Melania. Cnpcyf - Guarda y Custodia Núm. Exp. 6892/2025, C/T Oficio. 1 Acdo.

JUEZ TANIA CABEZAS SAN ROMÁN
ACUERDOS DEL 28 DE MAYO DEL 2026

Allen Muñoz Gabriela Guadalupe Vs. Orozco Meneses Alejandro. Cnpcyf - Alimentos Núm. Exp. 8096/2025, Anexar T. S. 1 Acdo.
Alonso Flores María de la Paz Vs. Herrera Jaramillo José Guadalupe. Cnpcyf - Alimentos Núm. Exp. 7255/2025, Compar Empla++Ber. 1 Acdo.
Álvarez Cabrera Antonio Vs. Coria Hernández Sugeili Pamela. Cnpcyf - Guarda y Custodia Núm. Exp. 10121/2025, +Elab Exhorto+B. 1 Acdo.
Contreras Martínez Rubén Mauricio Vs. Acevedo Covarrubias Verónica Monserrat. Cnpcyf - Régimen de Convivencias Núm. Exp. 3473/2025, Contestación de Reconvencion, Vista S/T. 2 Acdos.
Díaz Nieto Eduardo Vs. Guadalupe Martínez Leylani. Cnpcyf - Régimen de Convivencias Núm. Exp. 5360/2025, Dictamen T. S. 1 Acdo.
Flores Reyes Eduardo Misael Vs. Mandujano Cardoso Estefania. Cnpcyf - Régimen de Convivencias Núm. Exp. 13003/2025, Turno Se. 1 Acdo.
García Aceves Juan Carlos Vs. Ramírez Muñoz Imelda. Cnpcyf - Régimen de Convivencias Núm. Exp. 4218/2025, Contestación de Reconvencion. 1 Acdo.
González Ramírez Karla Eyesmery Vs. García Salazar Ricardo Aldrich. Cnpcyf - Guarda y Custodia Núm. Exp. 4513/2025, Cita Entrevista Diagnostica. 1 Acdo.
González Rodríguez Alana Michelle Vs. Pérez Mendoza Mariano Jesús. Cnpcyf - Guarda y Custodia Núm. Exp. 1994/2026, Sobreseimiento. 1 Acdo.
Martínez Rojas María Isabel Vs. Mérida Barrueta Julio y Medina Morales María del Carmen. Cnpcyf - Juris. Voluntaria para Aprobación de Convn. Núm. Exp. 11993/2025, C/T. 1 Acdo.
Muciño Barrera Dafne Michelle Vs. López Torres Carlos. Cnpcyf - Alimentos Núm. Exp. 8723/2025, Acceso++Ber. 2 Acdos.
Ortiz Castañeda Lino Vs. Montiel Medina Natali. Cnpcyf - Guarda y Custodia Núm. Exp. 2184/2026, Amparo Sin Turno++++B. 1 Acdo.
Ramírez Gutiérrez Irma Yadira Vs. González Ramírez Bertha Adriana. Cnpcyf - Alimentos Núm. Exp. 9437/2025, 2 Acdos.
Reyes Galicia Miriam Vs. Pérez Martínez Israel. Cnpcyf - Alimentos Núm. Exp. 10267/2025, Computo / Se. 1 Acdo.
Rodríguez Garza Evelyn Claudia Danahe Vs. Torres González Héctor Vs. Representante Legal, Titular O. Funcionario Competente de la Empresesa Denominada Arquit[illegible] Chapultepec, S.A. de C.V. Cnpcyf - Alimentos Núm. Exp. 6441/2025, Nuevo Oficio Turno++Ber. 4 Acdos.
Sánchez Linares José Carlos y Arcega Brizuela Leticia Vs. Uribe Godoy Viridiana Arlette y Sánchez Arcega Ricardo Yozafat. Cnpcyf - Régimen de Convivencias Núm. Exp. 15230/2025, Compar Empla++Ber. 1 Acdo.
Santinelli Ramos Mercedes Vs. Ramos Calleja Mercedes Victoria. Cnpcyf - Alimentos Núm. Exp. 15145/2025, Admisión Demanda Turno Se. 1 Acdo.
NO PUBLICADOS
Becerril Montiel Pamela y Becerril Montiel Dayra Mariana Vs. Becerril Rocha Germán. Cnpcyf - Alimentos Núm. Exp. 6170/2025, Informe Uts. 1 Acdo.
Gabriel Contreras Alma Juliana Vs. López González Juan Saúl. Cnpcyf - Alimentos Núm. Exp. 2297/2025, 2 Acdos.
Martínez Álvarez Karina Vs. Jiménez Gregorio José de Jesús. Cnpcyf - Alimentos Núm. Exp. 9140/2025, S/T Informe Uts. 1 Acdo.

JUEZ CARLOS RAFAEL RUÍZ OLIVA
ACUERDOS DEL 28 DE MAYO DEL 2026

Ávila Sandoval Eli Ara Vic Vs. Delgado Hernández Bernabé. Cnpcyf - Alimentos Núm. Exp. 1735/2026, T/Se Auto Admite. 1 Acdo.
Castillo Almaraz Shirel Vs. Martínez Cabrera Omar. Cnpcyf - Alimentos Núm. Exp. 9775/2025, Acceso++Ber. 1 Acdo.
Echiveste Camargo Fabiola Vs. Valdez de Jesús Daniel Ulises. Cnpcyf - Alimentos Núm. Exp. 1769/2026, Admisión+++Turno+++B. 1 Acdo.
González Figueroa Soledad Vs. Robledo González Alejandro. Cnpcyf - Alimentos Núm. Exp. 79/2026, S/T. 1 Acdo.
Martell López Nallely Wendolyne Vs. Castillo García José Vidal. Cnpcyf - Guarda y Custodia Núm. Exp. 15157/2025, +++Desechamiento+++B++. 1 Acdo.
Pérez Cortés Karla Yazmín Vs. Pérez Oropeza Carlos Alberto. Cnpcyf - Alimentos Núm. Exp. 1780/2026, S/T. 1 Acdo.
Petterzon Buendía Daniel Vs. Navarro Aldape Beatriz Berenice. Cnpcyf - Guarda y Custodia Núm. Exp. 10345/2025, 1 Acdo.
Sánchez Rosario Alonso Eric Vs. García Núñez Carolina Esther. Cnpcyf - Guarda y Custodia Núm. Exp. 12057/2025, C/T. 2 Acdos.
Velasco Amaro Ma Guadalupe Vs. No Aplica No Aplica. Cnpcyf - Juris. Voluntaria para Identidad de Persona Núm. Exp. 13228/2025, S/T. 1 Acdo.

JUEZ JOSÉ LUIS ESQUIVEL ROMAN
ACUERDOS DEL 28 DE MAYO DEL 2026

Aranda Figueroa Araceli Vs. Bequer Maldonado Pablo. Cnpcyf - Guarda y Custodia Núm. Exp. 14488/2025, S/T. 1 Acdo.
Arellano Suárez Cinthya Esther Vs. Brindis Maldonado Luis Antonio. Cnpcyf - Alimentos Núm. Exp. 10839/2025, Raz Act++Ber. 1 Acdo.
Arguello Ordaz Jéssica Amaraine Vs. Machorro Reyes Carlos Uriel. Cnpcyf - Alimentos Núm. Exp. 3796/2026, Se Turno. 1 Acdo.
Arizaga González Francisco Javier Vs. López Torrijo Alina Aketzali. Cnpcyf - Guarda y Custodia Núm. Exp. 5904/2026, Se Turno. 1 Acdo.
Armenta Cruz Grisel Vs. Nava Becerril Edson Jair. Cnpcyf - Guarda y Custodia Núm. Exp. 14058/2025, S/T. 1 Acdo.
Báez Zunun Rodrigo Emilio Vs. Santillán Morán Mariela. Cnpcyf - Guarda y Custodia Núm. Exp. 5883/2026, Desch. por Firma. 1 Acdo.
Bandin González Alain Leopoldo Vs. Navarrete Baños Karla Karen. Cnpcyf - Régimen de Convivencias Núm. Exp. 5952/2026, C/T. 1 Acdo.
Basurto Ramírez Raúl Vs. Jaimes Cabrera Cecilia. Cnpcyf - Guarda y Custodia Núm. Exp. 845/2025, Oficio Ts Turno++Ber. 1 Acdo.
Bollas Medina Víctor Manuel Vs. Alonso Morales Quetzeli Joselinee. Cnpcyf - Régimen de Convivencias Núm. Exp. 5657/2026, Desechamiento. 1 Acdo.
Carpio Villanueva Tabata Vs. Guzmán Galván Enrique Elio. Cnpcyf - Alimentos Núm. Exp. 7099/2026, por Competencia. 1 Acdo.
Castañeda Altamirano Elizabeth Vs. Miranda del Monte Alejandro. Cnpcyf - Alimentos Núm. Exp. 11704/2025, Notif a la Reconv - Cómputo. 1 Acdo.
Castillo Ramírez María Bárbara Vs. Aguilar Rocha Francisco. Cnpcyf - Violencia Familiar Núm. Exp. 12614/2025, C/T (Amparo- San). 1 Acdo.
Chávez Escudero María Angélica Vs. Marino González José Emilio. Cnpcyf - Guarda y Custodia Núm. Exp. 1587/2025, Sobesee B. 1 Acdo.
Durán Domiguez María del Carmen y Bazua Rueda Enrique Rodolfo Vs. Bazua Durán María del Carmen. Cnpcyf - Guarda y Custodia Núm. Exp. 3282/2025, Se Turno. 1 Acdo.

SOLO CONSULTA
SOLO CONSULTA
SOLO CONSULTA

Elvira Romero Jéssica Fernanda Vs. Sevilla Valladares Mauricio Gabino. Cnpcyf - Alimentos Núm. Exp. 3087/2025, Modifica Auto B. 1 Acdo.
Fernández Salas Miriam Vanessa Vs. Mejía Palma José Luis. Cnpcyf - Alimentos Núm. Exp. 3735/2025, C/T (Amparo- San). 1 Acdo.
Galindo García Mirna Alexa Vs. Martínez Guzmán Ricardo. Cnpcyf - Alimentos Núm. Exp. 6301/2026, C/T. 1 Acdo.
Gómez Pinedo Ivette Vs. Ponce de León Vargas Jorge Alberto. Cnpcyf - Alimentos Núm. Exp. 1570/2025, Emplaz. por Exhorto+++Turno++++B. 1 Acdo.
Guerrero Juárez Graciela Vs. Rodríguez Guerrero Deyanira. Cnpcyf - Guarda y Custodia Núm. Exp. 13961/2025, Auto Previene. 1 Acdo.
Guzmán Gamiño Daniela Vs. García de la Cruz Andrés. Cnpcyf - Guarda y Custodia Núm. Exp. 5894/2026, Se Turno. 1 Acdo.
Hernández Gaviña Itzel Vs. Manuel Bollas Israel. Cnpcyf - Alimentos Núm. Exp. 7019/2026, T/Se Auto Admite. 1 Acdo.
Hernández Gómez Giovanna Vs. Ocadiz Álvarez Diego Iván. Cnpcyf - Alimentos Núm. Exp. 6270/2026, C/T. 2 Acdos.
Jasso Pérez Paula Nayeli Vs. Rodríguez Tagle Ricardo. Cnpcyf - Alimentos Núm. Exp. 5697/2026, Desechamiento. 1 Acdo.
López Villeda Daniel Vs. López Busto Isidro Antonio. Cnpcyf - Alimentos Núm. Exp. 7812/2025, C/T (Amparo- San). 1 Acdo.
Martínez Aguilar Edgar Iván Vs. Sánchez García Johana Jaide. Cnpcyf - Régimen de Convivencias Núm. Exp. 2950/2025, Mi Tribunal. 1 Acdo.
Martínez García Cristian Michelle Vs. Huicochea Pérez Andrik Iván. Cnpcyf - Alimentos Núm. Exp. 2513/2026, Sin Lugar ++++B. 1 Acdo.
Martínez Romero Carmen Estefany Vs. Morales Rocha Armando. Cnpcyf - Alimentos Núm. Exp. 7258/2025, C/T. 1 Acdo.
Mier Giraud Fernando Vs. No Aplica No Aplica No Aplica. Cnpcyf - Juris. Voluntaria para Aprobación de Convn. Núm. Exp. 15072/2025, Sobresee Fuera de Aud. B. 1 Acdo.
Morlos Romo Karina Vs. Durán Arciniega Israel. Cnpcyf - Guarda y Custodia Núm. Exp. 4555/2026, Niega Susp. B. 1 Acdo.
Olivo Arias Ana Gabriela Vs. Rodríguez López Luis. Cnpcyf - Alimentos Núm. Exp. 3114/2026, Ampliación de Demanda, Medidas Provisionales, Sin Turno. 1 Acdo.
Ortiz González Alberto Jorge Vs. Rojas Velázquez Gianelli. Cnpcyf - Régimen de Convivencias Núm. Exp. 6845/2026, T/Se Auto Admite. 1 Acdo.
Palma Hernández Brenda Allison Vs. Ramírez Bravo Gibran. Cnpcyf - Alimentos Núm. Exp. 3225/2025, S/T. 1 Acdo.
Peregrino Vázquez Jorge Luis Vs. Arenas Madrigal Tania. Cnpcyf - Guarda y Custodia Núm. Exp. 7563/2025, S/T Acl. 2 Acdos.
Pueblas Miranda Margarita Vs. Hernández Sánchez Iván. Cnpcyf - Guarda y Custodia Núm. Exp. 5613/2026, Admisión Se Turno. 1 Acdo.
Ramírez Martínez Ana María Vs. Hinojosa Ávila José Armando. Cnpcyf - Alimentos Núm. Exp. 3004/2026, Compar Empla++Ber. 1 Acdo.
Ramírez Martínez Ilse Dennis Vs. Martínez García Aldahir Filadelfo. Cnpcyf - Alimentos Núm. Exp. 3530/2026, S/T Emp. 1 Acdo.
Reza Ramírez María Mónica y Carreón Ramírez María Dolores Vs. Reza Carreño Apolonio. Cnpcyf - Alimentos Núm. Exp. 8491/2025, S/T. 1 Acdo.
Rico Cruz Adriana Vs. García Carbajal Alejandro. Cnpcyf - Alimentos Núm. Exp. 6985/2026, T/Se Auto Admite. 1 Acdo.
Rivera Granados Adriana Vs. Torres Aguilar Óscar. Cnpcyf - Alimentos Núm. Exp. 4556/2025, Cedula de Notificación+++Emplazamiento+++Turno+++B. 2 Acdos.
Romero Prado Angie Alexia Vs. Martínez Reyes Celic Kaled. Cnpcyf - Alimentos Núm. Exp. 4947/2026, C/T. 1 Acdo.
Sánchez García Ivonne Vs. Dotor Flores Juan Antonio. Cnpcyf - Guarda y Custodia Núm. Exp. 8035/2025, Nueva Cedula / Turno Se. 1 Acdo.
Santes Ríos Edwin Neftaly Vs. Acosta Bautista América Wendolin. Cnpcyf - Guarda y Custodia Núm. Exp. 12959/2025, Nueva Ced Turno++Ber. 1 Acdo.
Téllez Castro Michel Vs. Gutiérrez Hernández Rosa Viridiana. Cnpcyf - Guarda y Custodia Núm. Exp. 3063/2026, Compar Empla++Ber. 1 Acdo.
Tepale Gómez Mariana Vs. García Huerta Enrique. Cnpcyf - Alimentos Núm. Exp. 4886/2026, Se Turno. 1 Acdo.
Tinoco Ornelas Zelitzin Vs. Soler Ramírez Alberto. Cnpcyf - Guarda y Custodia Núm. Exp. 1787/2026, S/T. 1 Acdo.
Urban Mendoza Edith Vs. Quiroz Cortés Abraham. Cnpcyf - Alimentos Núm. Exp. 5816/2026, Desechamiento. 1 Acdo.
Vázquez del Mercado Reyes Regina Vs. Cabrera Avelleyra Brandon Arturo. Cnpcyf - Alimentos Núm. Exp. 10489/2025, Mi Tribunal. 1 Acdo.
De Lucio Espinoza Benita Vs. Santander Peña Emeterio. Cnpcyf - Alimentos Núm. Exp. 3544/2026, S/T Emp. 1 Acdo.
NO PUBLICADOS
Rodríguez Hernández Soledad Vs. Niño Hernández José. Cnpcyf - Alimentos Núm. Exp. 4512/2025, Cita Uts. 1 Acdo.

JUEZ LOURDES ESPARZA CASTILLO
ACUERDOS DEL 28 DE MAYO DEL 2026

Aguilar Epigmenia Vs. Álvarez María Guadalupe. Cnpcyf - Violencia Familiar Núm. Exp. 6513/2026, Manda Agregar Informe. 1 Acdo.
Álvarez Zaldívar Josefina Vs. Álvarez Zaldívar Josefina. Cnpcyf - Juris. Voluntaria para Nombramiento de Personas Tutoras y Curadoras Núm. Exp. 7175/2026, Desechamiento. 1 Acdo.
Álvarez Zaldívar Josefina Vs. Álvarez Zaldívar Josefina. Cnpcyf - Juris. Voluntaria para Nombramiento de Personas Tutoras y Curadoras Núm. Exp. 7177/2026, Desechamiento++++B. 1 Acdo.
Amézcua Gómez Sara Taphat Vs. No Existe Persona Dem. No Existe Persona Demandada. Cnpcyf - Juris. Voluntaria para Identidad de Persona Núm. Exp. 7207/2026, Transita. 1 Acdo.
Armenta Ortiz Victoria Vs. Pérez Ortiz José Manuel. Cnpcyf - Alimentos Núm. Exp. 7189/2026, Desecha Es Promocion. 1 Acdo.
Benítez Reyes Yasmín Faicel Vs. Pérez Ayala Ángel Manuel. Cnpcyf - Guarda y Custodia Núm. Exp. 2377/2026, C/T. 1 Acdo.
Cabreras Ugarte Haydee Vs. Medina Andrade Oliver Omar. Cnpcyf - Alimentos Núm. Exp. 4590/2026, C/T. 2 Acdos.
Carreón Polo Alicia Micheline Vs. Sánchez López Ángel Adrián. Cnpcyf - Alimentos Núm. Exp. 3198/2026, Oficio Imss+++Turno+++B. 1 Acdo.
Castro Mendiola César Vs. Barranco Romaldo Susana. Cnpcyf - Alimentos Núm. Exp. 7269/2026, Desecha Es Promocion. 1 Acdo.
Cedillo Ortiz Maydelline Grissel Vs. Agustín Estrada Sergio. Cnpcyf - Alimentos Núm. Exp. 7110/2026, Prevención. 1 Acdo.
Cervantes Hernández Héctor Vs. Alvarado Hernández Andrea Amparo. Cnpcyf - Violencia Familiar Núm. Exp. 481/2026, 2 Acdos.
Cuevas Flores María Fernanda Vs. Ramírez Reza José Francisco. Cnpcyf - Alimentos Núm. Exp. 576/2026, Dada Turno+Ber. 1 Acdo.
Espinosa Olivares Martha Vs. Aragón Sandoval Alejandro. Cnpcyf - Alimentos Núm. Exp. 6629/2026, Admisión. 1 Acdo.
Flores Cano Aranzazu Vs. Sánchez Peláez Arturo Iván. Cnpcyf - Alimentos Núm. Exp. 6818/2026, Admis. B. 1 Acdo.
Fortanel Armenta Álvaro Vs. Gutiérrez Rodríguez Rosa María Casandra. Cnpcyf - Régimen de Convivencias Núm. Exp. 7103/2026, T/Se Auto Admite. 1 Acdo.
Francis Joseph Raymond y González García Silvia Yunuen Vs. No Hay. Cnpcyf - Juris. Voluntaria para Aprobación de Convn. Núm. Exp. 6578/2026, Queja. 1 Acdo.
Gaspar Pérez Yocelyn Catalina Vs. Pérez Canales Ángel Álvaro. Cnpcyf - Alimentos Núm. Exp. 7188/2026, Admisión+++Turno+++B. 1 Acdo.
González Acosta Ana Laura Vs. López Pérez Gilberto Eduardo. Cnpcyf - Alimentos Núm. Exp. 11858/2025, Se Turno. 1 Acdo.
González Cruz Mariela Vs. Wallberg Prado Gustavo. Cnpcyf - Alimentos Núm. Exp. 255/2026, Cita T. S. 2 Acdos.
Heredia Galicia Tania Guadalupe Vs. Rodríguez Escalante Luis Alberto. Cnpcyf - Alimentos Núm. Exp. 14071/2025, Amparo+++Sin Turno+++B. 2 Acdos.
Hernández Castillo María Guadalupe Vs. Rodríguez Hernández Felipe y Rodríguez Hernández Gregorio y Rodríguez Hernández Aurelio y Rodríguez Hernández Pedro. Cnpcyf - Alimentos Núm. Exp. 11163/2025, Se Turno. 1 Acdo.
Hernández García Emilio Vs. Hernández Castillo Israel. Cnpcyf - Alimentos Núm. Exp. 7157/2026, C/T. 1 Acdo.
Jiménez Zepeda Andrea Vs. Ubaldo González Francisco Abraham. Cnpcyf - Guarda y Custodia Núm. Exp. 6455/2026, C/T. 1 Acdo.
López Reyes María Fernanda Vs. Andrade García Óscar Alberto. Cnpcyf - Alimentos Núm. Exp. 2137/2026, ++++Acuerdo+++B++++. 1 Acdo.
Martínez Alvarado Leonardo Vs. Álvarez Álvarez Karla Carolina. Cnpcyf - Régimen de Convivencias Núm. Exp. 7158/2026, C/T. 1 Acdo.
Martínez Sánchez Johana Ilse Vs. Ojeda Ruíz Alberto Germán. Cnpcyf - Alimentos Núm. Exp. 6660/2026, Contestación de Demanda Turno Se. 1 Acdo.
Martínez Sánchez Julio César Vs. Martínez Leyva Julio César. Cnpcyf - Alimentos Núm. Exp. 7090/2026, Auto Desecha. 1 Acdo.
Méndez Olvera Verónica Vs. Martínez Poblano Roberto. Cnpcyf - Alimentos Núm. Exp. 7058/2026, Auto Admite. 1 Acdo.

SOLO CONSULTA
SOLO CONSULTA
SOLO CONSULTA

Mendoza Nava Marvin Vs. Reyes Peña Nancy Teresa. Cnpcyf - Régimen de Convivencias Núm. Exp. 12146/2025, Precluye T. S. 1 Acdo.
Nava Medina Sandra Vs. Rendón Pérez Luis Ángel. Cnpcyf - Guarda y Custodia Núm. Exp. 1526/2026, 139, 215, 204, Of Ts Turno, Fuente y Monto++Ber. 1 Acdo.
Ortega Soto Christian Vs. González Mendoza Erendira. Cnpcyf - Régimen de Convivencias Núm. Exp. 7126/2026, S/T. 1 Acdo.
Pérez Ayala Ángel Manuel Vs. Benítez Reyes Yasmín Faicel. Cnpcyf - Alimentos Núm. Exp. 3988/2026, Contest. de Demanda, Vista Exc. Vsta M. P. 2 Acdos.
Ramírez Morales Juan Vs. del Valle Velasco Alma Janett. Cnpcyf - Régimen de Convivencias Núm. Exp. 7116/2026, Admisión de Demanda Turno Se. 1 Acdo.
Reyes Esqueda Francisco Moisés Vs. Esqueda Alonso José Javier. Cnpcyf - Juris. Voluntaria para Nombramiento de Personas Tutoras y Curadoras Núm. Exp. 6224/2026, Transita. 1 Acdo.
Reyes Peña Nancy Teresa Vs. Mendoza Nava Marvin. Cnpcyf - Alimentos Núm. Exp. 12439/2025, Deberá Estarse++++B. 2 Acdos.
Reyes Rodríguez Antonio Vs. No No Hay Demandado. Cnpcyf - Juris. Voluntaria para Identidad de Persona Núm. Exp. 7160/2026, Desechamiento++++B. 1 Acdo.
Rosal Fernández Lucero Vs. Moctezuma Gómez Urias. Cnpcyf - Guarda y Custodia Núm. Exp. 11839/2025, Acceso++Ber. 1 Acdo.
Rosales Cid Elizabeth Vs. Rivera Rodríguez José Manuel. Cnpcyf - Alimentos Núm. Exp. 13465/2025, Deberá Estarase++++B. 2 Acdos.
Santiago Vega Gabriela Ivonne Vs. Ceballos Solís Luis Antonio. Cnpcyf - Alimentos Núm. Exp. 7003/2026, Desechamiento B. 1 Acdo.
Torres Hernández Fátima Guadalupe Vs. López Mendiola Aldo. Cnpcyf - Alimentos Núm. Exp. 7145/2026, +++Auto Admisoeio++++Turno+++B++++. 1 Acdo.
Ugalde Méndez Lucía Vs. No Aplica No Aplica No Aplica. Cnpcyf - Juris. Voluntaria para Declar. de Validez de Test. Ológrafo Núm. Exp. 6311/2026, Deberá Estarse++++B. 2 Acdos.
Zamarrón Ochoa Adiel Alejandro Vs. Gómez de la Luz Elsie Alizet Vs. C. Encargado de Seguridad, Vigilante, Portero, Administrador del Inmueble Ubicado en Estaño 479 C, 5º Tramo 20 de Noviembre, Venustiano Carranza, 15300, Ciudad de México. Cnpcyf - Guarda y Custodia Núm. Exp. 11749/2025, Nueva Ced y Reque Turno++Ber. 2 Acdos.
De la Cruz Gutiérrez Evelyn Sonia Vs. González Vázquez David. Cnpcyf - Alimentos Núm. Exp. 5828/2026, C/T. 1 Acdo.
NO PUBLICADOS
Mandujano Ayala Omar Salvador Vs. Vite Chiñas Evelyn Marlene. Cnpcyf - Guarda y Custodia Núm. Exp. 12521/2025, Turno Se. 1 Acdo.
Moreno Loredo María Fernanda Vs. Juárez Ramiro. Cnpcyf - Guarda y Custodia Núm. Exp. 4278/2026, Deberá. 1 Acdo.
Palma Rodríguez Claudia Vs. Gutiérrez Valdés Osvaldo. Cnpcyf - Alimentos Núm. Exp. 1125/2026, Cita Uts. 1 Acdo.

UNIDAD DE GESTIÓN JUDICIAL TIPO 2 MATERIA FAMILIAR ETAPA PRELIMINAR, JUICIO Y EJECUCIÓN NÚMERO 1

JUEZ MARTÍN RICARDO TORRES ÁLVAREZ
ACUERDOS DEL 28 DE MAYO DEL 2026

Celayo Huerta Elizabet Vs. Meléndez Michel Brandon Gerardo. Cnpcyf - Alimentos Núm. Exp. 7044/2025, Revoca Autorizaciones y Def. de Oficio. 1 Acdo.
Fuentes Jiménez Juana Vs. Rogelio Rivera Ismael. Cnpcyf - Violencia Familiar Núm. Exp. 12128/2025, Estarse. 1 Acdo.
Hernández Ramírez Adriana Michell Vs. Guerrero Rivera Edward Alexis. Cnpcyf - Alimentos Núm. Exp. 1631/2025, 2 Acdos.
Jara García Karla Paola Vs. Martínez Soria Cristian Efraín. Cnpcyf - Alimentos Núm. Exp. 4139/2025, Informe Imss. 1 Acdo.
Romero Chávez Francisca Vs. Ponce Galván Israel. Cnpcyf - Alimentos Núm. Exp. 8247/2025, Oficio Dvd. 1 Acdo.
Santamaría Velázquez Diana Guadalupe Vs. Gayosso Hernández Óscar Daniel. Cnpcyf - Alimentos Núm. Exp. 13244/2025, Exhorto. 1 Acdo.

JUEZ JOSÉ JORGE CAZARES VIEYRA
ACUERDOS DEL 28 DE MAYO DEL 2026

Claudio Riquelme Sully Vs. Ortega Nájera Andrés. Cnpcyf - Guarda y Custodia Núm. Exp. 759/2025, Exhibe Supuesto Pago Colegiaturas. 1 Acdo.
Gómez Vite Hipatya Vs. García Quiroz Juan Edgar. Cnpcyf - Alimentos Núm. Exp. 132/2024, Sala Informa Terminó Queja. 4 Acdos.
Gongora López María de Lourdes Vs. No Aplica No Aplica. Cnpcyf - Juris. Voluntaria para Nombramiento de Personas Tutoras y Curadoras Núm. Exp. 2013/2026, Fecha para Continuación de Aud. de Juicio. 1 Acdo.
Juárez Jaramillo Laura y Mendoza Juárez Sergio Daniel y Mendoza Juárez Laura Paola Vs. Mendoza Jasso Francisco. Cnpcyf - Alimentos Núm. Exp. 13136/2025, Estes a Lo Resuelto. 2 Acdos.
López Mungia Yesenia Elizabeth Vs. González Moreno Óscar Eduardo. Cnpcyf - Guarda y Custodia Núm. Exp. 4200/2025, Notif. Personal. 1 Acdo.
Magallanes Juárez Karla Yarett Vs. Chávez Escoto Daniel. Cnpcyf - Alimentos Núm. Exp. 5270/2025, Informec de Cecofam. 1 Acdo.
Martínez Gil Óscar Vs. Reyes Ortiz Jéssica Berenice. Cnpcyf - Guarda y Custodia Núm. Exp. 8020/2025, Debera de Estarse Al Auto de Esta misma Fecha. 2 Acdos.
Ramos Piñon Joy Bath Shua Vs. Ciprián Melo Eric Eduardo. Cnpcyf - Alimentos Núm. Exp. 547/2025, Oficio Cecofam Nueva Fecha. 1 Acdo.
Rivera Patiño Jéssica Michel Vs. García Sánchez Miguel Ángel. Cnpcyf - Alimentos Núm. Exp. 147/2025, Fecha de Aud. para Desahogo de Testimonial. 1 Acdo.
Valdovinos Guerrero Areli Sujey Vs. Martínez Peña Héctor Adrián. Cnpcyf - Alimentos Núm. Exp. 5931/2025, Resolución de Sala Primera Apelación, Modifica Parcialmente. 1 Acdo.
Zavala Villeda María Guadalupe Vs. Zavala Villeda María Guadalupe. Cnpcyf - Juris. Voluntaria para Autr. Judicial de Enajenación de Bienes de Nna Núm. Exp. 525/2025, Vista a Mp y Tutriz. 2 Acdos.
NO PUBLICADOS
Aburto Quezada Griselda Vs. No Existe No Existe No Existe. Cnpcyf - Juris. Voluntaria para Identidad de Persona Núm. Exp. 6189/2026, 1 Acdo.
Chavarría Himmelstine Carlos Vs. Chavarría Himmelstine Carlos. Cnpcyf - Juris. Voluntaria para Nombramiento de Personas Tutoras y Curadoras Núm. Exp. 2965/2026, Estese a Constancias. 2 Acdos.
Martínez Aguirre Ana Sofía Vs. Aguirre Figueroa Citlali. Cnpcyf - Alimentos Núm. Exp. 8767/2025, 1 Acdo.

JUEZ OLIMPIA BECERRA CARRILLO
ACUERDOS DEL 28 DE MAYO DEL 2026

Aguilera Mosqueira Armando Vs. Mosqueira Rivera Gloria Olivia. Cnpcyf - Juris. Voluntaria para Nombramiento de Personas Tutoras y Curadoras Núm. Exp. 998/2026, Dada Fecha de Audiencia. 1 Acdo.
Buendía Arrieta Omar Jair Vs. Marín Ruíz Paulina Alejandra. Cnpcyf - Régimen de Convivencias Núm. Exp. 4148/2025, Cierre de Postulatoria, Aud. Preliminar. 1 Acdo.
Carcaño Medellín Eva Janisse Vs. Garduño Sánchez Marco Antonio. Cnpcyf - Régimen de Convivencias Núm. Exp. 12567/2025, Agrega. 1 Acdo.
Castellanos Valadez Leslye Valeria Vs. No Aplica No Aplica No Aplica. Cnpcyf - Juris. Voluntaria para Nombramiento de Personas Tutoras y Curadoras Núm. Exp. 5779/2026, Se Desahoga Requerimiento. 1 Acdo.
Cruz Morales Luis Alberto Vs. Rivera Chávez Alma Cristina. Cnpcyf - Guarda y Custodia Núm. Exp. 12474/2025, Oficio Dvd. 1 Acdo.
González Rosales Ixchel Estrella Vs. González Pérez Benjamín. Cnpcyf - Alimentos Núm. Exp. 2794/2025, Autorizaciones. 2 Acdos.
Hernández Fuentes Viviana Vs. Ibáñez Contreras José Francisco. Cnpcyf - Alimentos Núm. Exp. 13485/2025, Se Difiere Aud. Preliminar. 1 Acdo.
Herrera González José Luis Vs. Herrera Cisneros Ivette Liliana. Cnpcyf - Alimentos Núm. Exp. 4026/2025, Otra Etapa. 1 Acdo.
Luna Hernández Blanca Isela Vs. Callejas Flores José Antonio. Cnpcyf - Alimentos Núm. Exp. 7382/2025, Una Vez que Exhiba Oficio Diligenciado Se Acordara. 1 Acdo.
Salas Galaviz María Guadalupe Vs. Hernadez Araujo Perla Rubí. Cnpcyf - Régimen de Convivencias Núm. Exp. 5398/2025, Se Difiere Aud. Preliminar. 1 Acdo.

JUEZ MARÍA LUISA VÁZQUEZ CERÓN
ACUERDOS DEL 28 DE MAYO DEL 2026

Avendaño Arellano Ariadna Vs. Aguilar Solís Adrián. Cnpcyf - Alimentos Núm. Exp. 265/2025, Actora Conformidad Régimen de Visitas y Conviviencias. 1 Acdo.

SOLO CONSULTA

Ballesteros Rosales Roberto Ramón Vs. Pérez Sánchez Nohemí Teresa. Cnpcyf - Guarda y Custodia Núm. Exp. 5606/2025, Constancia Tratamiento Psicologico. 3 Acdos.
Bautista Romano Viridiana Vs. Domínguez Díaz Jonathan Amauri. Cnpcyf - Guarda y Custodia Núm. Exp. 5074/2025, Apel. contra Certificación. 1 Acdo.
Bautista Vázquez Mónica Vs. Vara Candela Luis Ángel. Cnpcyf - Alimentos Núm. Exp. 3219/2026, ++++ Fin. de Etapa Postulatoria++++++B++++. 1 Acdo.
Cabrera Arroyo Itzel Vs. Martínez Rosas Mchel. Cnpcyf - Guarda y Custodia Núm. Exp. 7987/2025, Dada Fecha de Audiencia. 1 Acdo.
Cedillo Losanova Carmen Tanka Vs. Lozanova Elena Bogomilova. Cnpcyf - Alimentos Núm. Exp. 2773/2025, Contestación Agravios Demandada. 2 Acdos.
Domínguez Pedraza María Celina Vs. Arciga Domínguez Jonathan. Cnpcyf - Alimentos Núm. Exp. 4367/2025, Dada Fecha de Audiencia. 1 Acdo.
Gamez Becerra Alejandra Araceli Vs. González Hernández Ricardo Omar. Cnpcyf - Alimentos Núm. Exp. 2786/2026, Dada Fecha de Audiencia. 1 Acdo.
Garcés Zugasti Leticia Viridiana Vs. Téllez Cohahuilas Ricardo. Cnpcyf - Alimentos Núm. Exp. 1030/2025, S/T. 1 Acdo.
González Linares Ivonne Vs. Castro Jiménez Héctor Iván. Cnpcyf - Alimentos Núm. Exp. 6448/2025, Dada Fecha de Audiencia. 1 Acdo.
Macedo Calixto Ana Karen Vs. Sánchez Guevara Luis Arturo. Proced. Relativo a Lamvlv Núm. Exp. Lamvlv 12/2026, Lnamvlv/164/2026 de Nueva Cuenta Of a Geri. 1 Acdo.
Pérez Damián Dayana Monsserrat Vs. Sánchez Contreras René Saúl. Cnpcyf - Alimentos Núm. Exp. 11087/2025, Mi Tribunal. 2 Acdos.
Ramírez Sandoval Karina Vs. González Rodríguez Miguel Ángel Iván. Cnpcyf - Alimentos Núm. Exp. 6259/2025, Presentación Fuerza Pública de Infantes. 1 Acdo.
Ramos Uribe Xucchitl Wendolyn Vs. Acata Esquivel Sergio Alberto. Cnpcyf - Alimentos Núm. Exp. 6252/2025, Oficio Dvd. 1 Acdo.
Ruíz Rubio Juan Pablo Vs. Alarco Martínez Lucero Isabel. Cnpcyf - Régimen de Convivencias Núm. Exp. 11013/2025, Informe de Cecofam. 1 Acdo.
Vera Cordova Carlos Iván Vs. Vera Díaz Carlos. Cnpcyf - Alimentos Núm. Exp. 7026/2025, Desahogo Vistas y Dmp. 1 Acdo.
NO PUBLICADOS
Fuentes Villanueva Fernando Vs. Pell Stephan Otto Michelle. Cnpcyf - Guarda y Custodia Núm. Exp. 2445/2025, 1 Acdo.
Suárez Ríos Pedro Vs. Morales García Érika Elizabeth. Cnpcyf - Guarda y Custodia Núm. Exp. 11672/2025, Cecofam. Toma Conocimiento Convenio. 1 Acdo.

JUEZ JORGE RODRÍGUEZ MURILLO
ACUERDOS DEL 28 DE MAYO DEL 2026

Juárez Montoya Eduardo Haziel Vs. Cuevas Roldán Melissa. Cnpcyf - Régimen de Convivencias Núm. Exp. 790/2025, Oficio Dvd. 1 Acdo.

JUEZ ÉRIKA MAGALI CORREA RIOFRIO
ACUERDOS DEL 28 DE MAYO DEL 2026

Fragoso Zarazua Marco Antonio Vs. No Aplica No Aplica. Cnpcyf - Juris. Voluntaria para Nombramiento de Personas Tutoras y Curadoras Núm. Exp. 5024/2026, 1 Acdo.
Guerra Garnica Isabel Citlali Vs. Hernández Bautista Brenda. Cnpcyf - Guarda y Custodia Núm. Exp. 209/2025, Informe de Cecofam. 1 Acdo.
Jiménez Martínez Marisol Vs. Garduño Garduño Miguel Ángel. Cnpcyf - Alimentos Núm. Exp. 6903/2025, 1 Acdo.
Maldonado Sánchez Erick Arturo Vs. Valdez Cortés Verónica Roberta. Cnpcyf - Guarda y Custodia Núm. Exp. 4562/2025, Notif. Personal. 1 Acdo.
Manjarrez Cortés Carina Vs. González Noriega Uriel Salomón. Cnpcyf - Alimentos Núm. Exp. 10186/2025, Rebeldia+++Ep++++Fin+++B. 1 Acdo.
Palacios Fuenleal Fernando Vs. Martínez Luis Karina. Cnpcyf - Guarda y Custodia Núm. Exp. 14252/2025, Se Ordena Oficio Imss. 1 Acdo.
Peralta Serralde Danna Vs. Álvarez Buron Leonardo. Cnpcyf - Alimentos Núm. Exp. 1504/2025, Imss Informa. 1 Acdo.
Quezada Díaz Yolanda Vs. Elías Santos José Marcos Pedro. Cnpcyf - Juris. Voluntaria para Nombramiento de Personas Tutoras y Curadoras Núm. Exp. 3413/2026, Se Devuelve Minuta de Oficio Diligenciado. 1 Acdo.
Ríos Jiménez Elisa Vs. Muñoz Martínez Daniel. Cnpcyf - Guarda y Custodia Núm. Exp. 1977/2025, Cecofam, Enviar Nuevo Oficio. 1 Acdo.
Rodríguez Álvarez Isis Estefany Vs. López González Dieter. Cnpcyf - Alimentos Núm. Exp. 6657/2025, Actora e Hijos Terapia. 2 Acdos.
NO PUBLICADOS
Guerra Garnica Isabel Citlali Vs. Hernández Bautista Brenda. Cnpcyf - Guarda y Custodia Núm. Exp. 209/2025, 1 Acdo.
SENTENCIA
Saldívar Serrano María Guadalupe Vs. No Aplica No Aplica. Cnpcyf - Juris. Voluntaria para Identidad de Persona Sent. 1 Núm. Exp. 3092/2025,

UNIDAD DE GESTIÓN JUDICIAL TIPO 2 MATERIA FAMILIAR ETAPA PRELIMINAR, JUICIO Y EJECUCIÓN NÚMERO 2

JUEZ ALEJANDRA SILVIA CORDERO NAVARRETE
ACUERDOS DEL 28 DE MAYO DEL 2026

Ayala Vilchis Isabel Vs. Sánchez Barajas Genaro. Cnpcyf - Alimentos Núm. Exp. 1401/2025, Informe de Seguros Banorte, Se Ordena Girar Oficio. 1 Acdo.
Guzmán Prieto Perla Vs. Vázquez Hernández Ignacio. Cnpcyf - Alimentos Núm. Exp. 8851/2025, Rebeldia de Vista. 1 Acdo.
Medrano Soto Juan Sebastián Vs. Torres Gutiérrez Yesenia Montserrat. Cnpcyf - Régimen de Convivencias Núm. Exp. 12935/2025, Emplazamiento. 1 Acdo.
Ortega Barrientos Iris Abigail Vs. Herrera Espinosa Rubén Darío Vs. Robledo González Luis David y Herrera Espinosa Idelisa. Proced. Relativo a Lamvlv Núm. Exp. Lamvlv 6064/2026, Lamvl/096/2026 Desahogo de Vista Actora. 4 Acdos.

JUEZ NORMA VALDEZ GARCÍA
ACUERDOS DEL 28 DE MAYO DEL 2026

Cruz Vera Diana Laura Vs. Martínez Marín Luis Manuel. Cnpcyf - Alimentos Núm. Exp. 1954/2025, Envió de Exhorto. 2 Acdos.
Gutiérrez Reyes Alicia Berenize Vs. Rosales Rivas Hugo. Cnpcyf - Guarda y Custodia Núm. Exp. 1466/2025, Envió de Exhorto. 1 Acdo.
Machuca Rodríguez Katia Yaretzy Vs. Rodríguez Juárez Luis Ángel. Proced. Relativo a Lamvlv Núm. Exp. Lamvlv 30001/2026, Bis. 1 01 Certificacion. 1 Acdo.
Méndez Hernández Arely Yaratsed Vs. Bautista Hernández Fracisco Javier. Cnpcyf - Alimentos Núm. Exp. 11039/2025, Informe Cecofam y Girar Oficio. 2 Acdos.
De la Garza García Óscar Vs. Chalacha Granados Rosalía. Cnpcyf - Guarda y Custodia Núm. Exp. 3303/2025, Vista Con Exhibición de Garantía Alimentaria. 1 Acdo.

JUEZ EDGAR ENRIQUE VASCONCELOS MARTÍNEZ DE LA VEGA
SIN PUBLICACIÓN

JUEZ CARLOS ENRIQUE SÁNCHEZ APARICIO
SIN PUBLICACIÓN

JUEZ CLAUDIA MARGARITA BARROSO GARCÍA
ACUERDOS DEL 28 DE MAYO DEL 2026

Aguilar Cardoso Miiram Vs. Seres Mejía Germán Iván. Cnpcyf - Alimentos Núm. Exp. 3448/2025, Razón Actuarial Con Vista. 1 Acdo.
Canizalez Gómez Emily Jocelyn Vs. Nakagawa González Isaac. Cnpcyf - Alimentos Núm. Exp. 1544/2025, Se Ordena Nuevo Oficio. 1 Acdo.
López Sierra Samanta Vs. Gaspar Flores David Eliodoro. Cnpcyf - Alimentos Núm. Exp. 971/2025, Se Admite Incidente. 1 Acdo.
Montiel Morales Diana Patricia Vs. Lugo Dorantes Gerardo Israel. Cnpcyf - Alimentos Núm. Exp. 2451/2025, Dem. Manifiesta Conformidad Con Cambio de Domicilio. 1 Acdo.
Rodríguez García Janet Vs. Pérez Martínez Josué Yul. Proced. Relativo a Lamvlv Núm. Exp. Lamvlv 6896/2026, Lamvlv/133/2026 Cedula de Notificación, Acuse de Envío y Razón Demandado. 2 Acdos.

JUEZ JUAN TAPIA MEJÍA
ACUERDOS DEL 28 DE MAYO DEL 2026

Hernández Montes de Oca Luz Adhara Vs. Paredes García Salvador Martín. Cnpcyf - Modificación de Convenios Celebrados Ante el Cja Núm. Exp. 4380/2026, Recepción de Oficio. 1 Acdo.

SOLO CONSULTA
SOLO CONSULTA
SOLO CONSULTA

UNIDAD DE GESTIÓN JUDICIAL TIPO 2 DE EXHORTOS NÚMERO 1 EN MATERIA CIVIL

SUBDIRECTOR ERÉNDIRA LASCARI MUÑOZ
ACUERDOS DEL 28 DE MAYO DEL 2026

Acantto Urban Living Asociación Civil Vs. Naranjo Muedano Mariana. Otros Núm. Exp. 15493/2026, 1 Acdo.

Araouz Siu Luisa María del Rocío Vs. Merino Pastrana Marco Antonio y Otra. Ord. Civil Núm. Exp. 15113/2026, Informe. 1 Acdo.

Banco del Bajío, Sociedad Anónima, Institución de Banca Múltiple Vs. de León Hernández Ricardo Javier y García Soto de León Olga Guadalupe Vs. Sociedad Hipotecaria Federal, Sociedad Nacional de Crédito. Oral Mercantil Núm. Exp. 10065/2026, Vista Con Razon Actuarial. 1 Acdo.

Barrera Flores María Isabel Vs. Villareal Flores Abigail. Desah. Núm. Exp. 3285/2026, Diligenciado; Devol. 1 Acdo.

BBVA Bancomer Sociedad Anónima Institución de Banca Múltiple Grupo Financiero BBVA Bancomer Vs. Aguilar Riveroll Ana María del Carmen. Ord. Mercantil Núm. Exp. 15538/2026, 1 Acdo.

BBVA México, Sociedad Anónima, Institución de Banca Múltiple, Grupo Financiero BBVA México y Rentería Vera Elías Vs. Morales Bonilla Miguel Ángel y Martínez Navarro América Paola. Especial Hipotecario Núm. Exp. 5243/2026, Diligenciado; Devol. 1 Acdo.

Castañeda Vargas Juan Martín Vs. Comermax Insta- Home Sociedad de Responsabilidad Limitada de Capital Variable y. Raúl Alberto Pérez Sánchez. Ejecutivo Mercantil Núm. Exp. 15409/2026, 1 Acdo.

Corporativo Gaviotas S.A. de C.V. Vs. Cedillo González Jonathan Alexis. Ord. Civil Núm. Exp. 15141/2026, Emplazar. 1 Acdo.

Cruz Padilla Jaime Vs. Miranda Cruz José Luis. Otros Núm. Exp. 15425/2026, 1 Acdo.

Díaz Guerrero Eduardo Antonio Vs. Banco Nacional de México S. M. C. También Identificado como Banco Nacional de México S.A. de C.V. y Otros y. Banco Nacional de México, Sociedad Anónima, Integrante del Grupo Financiero Banamex, División Fiduciaria. Ord. Civil Núm. Exp. 15050/2026, Emplazar. 1 Acdo.

Fraccionadora la Romita, S.A. de C.V. Vs. Lejarazu Piña Francisco. Juris. Voluntaria Núm. Exp. 8655/2026, Vista Con Razon Actuarial. 1 Acdo.

García Arriaga Isidro y Isidoro García Arriaga Vs. García Arriaga Claudia Isabel y Contreras Figuero Cutberto Carlos. Otros Núm. Exp. 15462/2026, 1 Acdo.

González Espinoza Sandibel Vs. Ruíz González José Higinio. Ejecutivo Mercantil Núm. Exp. 15385/2026, 1 Acdo.

Guerrero Pamanes Bruno Vs. Toyota Motor Sale de México, Sociedad de Responsabilidad Limitada de Capital Variable, Autopasión Zaragoza, Sociedad de Responsabilidad Limitada de Capital Variable y Otro y. Toyota Motor Sales de México, Sociedad de Responsabilidad Liitada de Capital Variable, Ord. Mercantil Núm. Exp. 8224/2026, Elaborar Cedula. 1 Acdo.

Hernández Moreno José Vs. Bello Salgado Martha Elena. Ejecutivo Mercantil Núm. Exp. 15415/2026, 1 Acdo.

Ing Hipotecaria, S.A. de C.V. Vs. Susana Raquel Vital Torres. Otros Núm. Exp. 15402/2026, 1 Acdo.

Inmboliaria Plaza Querétaro S.A. de C.V. Vs. Martínez Díaz de León Óscar Eduardo. Juris. Voluntaria Núm. Exp. 39833/2025, Vista Con Razon Actuarial. 1 Acdo.

Levet Bojórquez Liliana Vs. Calderón Velazqudz José Luis y Manzanera Parra Leticia Magdalena. Ord. Civil Núm. Exp. 15366/2026, 1 Acdo.

Marín Rodríguez Daniel Vs. de la Cruz Alvarez Arturo. Desah. Núm. Exp. 15442/2026, 1 Acdo.

Mendoza Macedo Rosario Vs. Cortés Martínez Hugo. Ejecutivo Mercantil Núm. Exp. 14994/2026, Requerimiento. 1 Acdo.

Miguel de Jesús Guillén Valencia y Gabriela Danel Hernández Vs. Carlos Pérez Flores y Alberta Juárez Germán y Carlos Alberto Pérez Juárez. Otros Núm. Exp. 15476/2026, 1 Acdo.

Óptimo Autopartes S.A. de C.V. y Barrza Hernández Israel Vs. Cañarez Lozano Miguel Ángel y Cañarez Lozano José Luis y Autopartes Cañas S.A. de C.V. Ejecutivo Mercantil Núm. Exp. 15471/2026, 1 Acdo.

Promociones Habitacionales del Centro de México S.A. de C.V. Vs. Nogueda Díaz Lizbet. Otros Núm. Exp. 9575/2026, Vista Con Razon Actuarial. 1 Acdo.

Ramírez Sánchez Alejandra Rocío Vs. Boli Fernández Emigdia Julieta. Otros Núm. Exp. 12706/2026, Vista Con Razon Actuarial. 1 Acdo.

Red de Servicios Financieros S.A. de C.V. Sofom E. N. R. Vs. Loera Rodríguez Gabriela. Ejecutivo Mercantil Núm. Exp. 14922/2026, Oficio. 1 Acdo.

Reyna González José Ángel Vs. Gutiérrez Alba Omar. Otros Núm. Exp. 15499/2026, 1 Acdo.

Reynoso Estrada Armando Vs. Mueve Tierra de Celaya S.A. de C.V. y Balderas Frías Alejandro. Otros Núm. Exp. 15183/2026, Emplazar. 1 Acdo.

Ruíz Martínez Fernando y Ingeniería Control en Obra Civil, Servicios y Arrendamiento, S. de R. L. de C.V. Vs. López Esparza Héctor José y Toscano Romero María Cristina. Otros Núm. Exp. 6987/2026, Elaborar Cedula. 1 Acdo.

Santiago Jiménez Amarilis Vs. Garrido Hernández Juliana Flora y Santiago de Jesús Clemente y Pineda Erazo María Félix. Otros Núm. Exp. 15373/2026, 1 Acdo.

Scotiabank Inverlat Sociedad Anónima Institución de Banca Múltiple Grupo Financiero Scotiabank Inverlat División Fiduciaria y Otros Vs. Gmsd Asociadossociedad Anónima de Capital Variable en su Calidad de Causahabiente de Proyectos Adamantine Sociedad Anónima de Capital Variable Sociedad Financiera de Objetos Múltiples Entidad Regulada y. Proyectos Adamantine Sociedad Anónima de Capital Variable, Sociedad Financiera de Objeto Múltiple Entidad Regulada, Ord. Mercantil Núm. Exp. 14678/2026, Neiga. 1 Acdo.

Tinoco Zaldívar René Nicolás y Gómez Condado Teresa Ramona Vs. Sánchez Sepúlveda Silvia y Consorcio de Ingeniería Integral, Sociedad Anónima de Capital Variable y Bancomer, S.A. y/o Bancomer, Sociedad Anónima, Institución de Banca Múltiple, Grupo Financiero Ahora BBVA México, S.A. Institución de Banca Múltiple, Grupo Financierro BBVA México. Otros Núm. Exp. 15451/2026, 1 Acdo.

Valenzuela Vásquez Manuel y Otra Vs. Sociedad Hipotecaria Federal, S.N.C. Institución de Banca de Desarrollo y Otro. Otros Núm. Exp. 15206/2026, Sin Cotejo. 1 Acdo.

SUBDIRECTOR ISRAEL TORRES TINAJERO
ACUERDOS DEL 28 DE MAYO DEL 2026

Álvarez Juárez Miguel Ángel Vs. Díaz Lucas Pedro Iván. Otros Núm. Exp. 5018/2026, Vista. 1 Acdo.

Baltazar Fermín Mayra Marlen y Arroyo Jaime Vs. Grupo Mexicano en Seguros S.A. de C.V. Vs. Comisión Federal de Electricidad (Cfe). Ord. Civil Núm. Exp. 13869/2026, Devolver a Lugar de Origen. 1 Acdo.

Banco Actinver S.A. Institución de Banca Múltiple, Grupo Financierto Actinver, División Fiduciaria en Representación del Fideicomiso 3730 Vs. Instituto de la Función Registral del Estado de México, Oficina Naucalpan y Municipio de Huixquilucan, Estado de México y Comisión Nacional del Agua. Otros Núm. Exp. 14897/2026, 1 Acdo.

BBVA México, Sociedad Anónima, Institución de Banca Múltiple, Grupo Financiero BBVA México Vs. González Rojas Ramón Elmer. Especial Hipotecario Núm. Exp. 15403/2026, No Ajustado a Derecho. 1 Acdo.

Bustillos Alamilla Alonso Vs. Revilla Herrera Luis Jorge. Otros Núm. Exp. 15444/2026, Oficios. 1 Acdo.

Castro Carrasco Rodolfo y Duarte Loandaiz María Gina Vs. Sidedurgica Lazara Cárdenas Las Truchas, Sociedad Anónima y Sidedurgica Lázaro Cárdenas Las Truchas, Sociedad Anónima. Otros Núm. Exp. 13411/2026, Vista. 1 Acdo.

Castro Castro Luis Alberto Vs. Banco Invex Sociedad Anónima Institución de Banca Múltiple Invex Grupo Financiero en su Carácter de Fiduciario Dentro del Fideicomiso Número F/1725 y Otro. Ord. Civil Núm. Exp. 15163/2026, No Ajustado a Derecho. 1 Acdo.

Cruz Cruz Octavio y Santiago Hernández Ezequiel Vs. Flores Tovar Juan Eduardo. Ejecutivo Mercantil Núm. Exp. 15375/2026, Oficio. 1 Acdo.

Díaz Palmera Alis Segundo Vs. Zibacasas, S.A. de C.V. Otros Núm. Exp. 23215/2025, Bis. 2 1 Acdo.

Equipos Especiales Mpower S.A. de C.V. Vs. Soluciones en Construcción y Desarrollos Córdova S.A. de C.V. y Otra y Soluciones en Construcción y Desarrollos Córdova, S.A. de C.V., a Través de su Represente Legal David Mera Rocha y/o Quien Legalmente la Represente y Velarde Arthur María Eugenia. Oral Mercantil Núm. Exp. 15106/2026, Emplazar. 1 Acdo.

Fernández Romero Alejandro y Fernández Romero Ernesto Daniel y Fernández Olivares Ernesto Mario su Suc. Vs. X X X. Otros Núm. Exp. 20562/2025, 1 Acdo.

Filio González Yolanda Aline Vs. Maya Corona Pedro Adrián. Otros Núm. Exp. 17564/2025, Devolver a Lugar de Origen. 1 Acdo.

Financiera Bepensa Sociedad Anónima de Capital Variable Sociedad Financiera de Objeto Múltiple Entidad Regulada Vs. Metalurgia Lazcano Sociedad Anónima de Capital Variable y Díaz Lazcano Rodrigo. Ejecutivo Mercantil Núm. Exp. 36688/2025, 2 Acdos.

SOLO CONSULTA
SOLO CONSULTA
SOLO CONSULTA

Financiera Educativa de México S.A. de C.V. Sociedad Financiera de Objeto Múltiple E. N. R. Vs. González Iturbide Elda Elisua y Iturbide Reyes Araceli. Ejecutivo Mercantil Núm. Exp. 15416/2026, No Ajustado a Derecho. 1 Acdo.

Flores González Rosa María Vs. Mendoza Bolaños Jesús y Ibarra Sánchez Juana. Otros Núm. Exp. 13846/2026, Devolver a Lugar de Origen. 1 Acdo.

García Juárez Luis Enrique y García Juárez José Edurdo Vs. García Carreónn Santos. Ord. Civil Núm. Exp. 12769/2026, Devolver a Lugar de Origen. 1 Acdo.

Gomora Bermúdez María Cristina Vs. Banco de Comercio Actualmente BBVA México S. A, Institución de Banca Múltiple, Grupo Fiduciario BBVA México, Inmobiliaria Lemos, a y Sabido Monge Manuel de Jesús. Otros Núm. Exp. 15494/2026, No Ajustado a Derecho. 1 Acdo.

Instalaciones de Energía Eléctrica S.A. Vs. Fianzas Monterrey S.A. Ord. Mercantil Núm. Exp. 14908/2026, 1 Acdo.

Intro Pacifico del Mar S.A. de C.V. Vs. San Antonio Camarones S.A. de C.V. y Otros. Ejecutivo Mercantil Núm. Exp. 10546/2026, Vista. 1 Acdo.

Iung Lemoine Anne Merie. Otros Núm. Exp. 14990/2026, Notificar. 1 Acdo.

Javier Jiménez Pascual Vs. Javier Arroyo Merino. Otros Núm. Exp. 9395/2026, Devolver a Lugar de Origen. 1 Acdo.

Kafmex S.A. de C.V. Vs. Grupo Forlex S.A. de C.V. y Mandujano Velazco Rubén. Otros Núm. Exp. 8754/2026, 1 Acdo.

López Hernández Evelin Vs. Robles Romo Alejandro Jorge. Otros Núm. Exp. 13122/2026, Vista. 1 Acdo.

López de París Pablo Mauricio Vs. Director General del Instituto de la Funion Registral del Estado de México y Registradora de la Propiedad y del Comercio de Naucalpan, Estado de México y Huerta Martínez José Manuel y Infanzon Fernández Margarita y Ruíz Delgado Hugo y Mollinero Medellín Moisés y Medellín Cabrera Norma María y Lor Sinergia Profesional S.A. de C.V. Otros Núm. Exp. 11191/2026, Vista. 1 Acdo.

Maldonado Tapia Silvia Vs. Márquez Flores Raúl. Ord. Civil Núm. Exp. 14397/2026, Vista. 1 Acdo.

Martínez Ramírez Jesús Vs. Villaseñor Señor Diego y González Turcotte Edith y Barragán Hernández María del Carmen. Ord. Mercantil Núm. Exp. 15463/2026, No Ajustado a Derecho. 1 Acdo.

Mayoreo Ferretero Atlas Sociedad Anónima de Capital Variable Vs. la Península Compañía Constructora Sociedad Anónima de Capital Variable. Oral Mercantil Núm. Exp. 13637/2026, Paseo de la Reforma, Número 383, Colonia Cuauhtémoc, Alcaldía Cuauhtémoc, Ciudad de México Cód. Postal 06500. 1 Acdo.

Medina Marín Andrés Vs. Martínez Baker Fernando Alberto. Otros Núm. Exp. 14487/2026, Vista. 1 Acdo.

Morales Álvarez Mónica Leticia Vs. Vinalay Espinosa su Suc. Ma de Los Ángeles Vs. Banco Mercantil del Norte S.A. Institución de Banca Múltiple, Grupo Financiero Banorte. Otros Núm. Exp. 14309/2026, Vista. 1 Acdo.

Nacional Financiera Sociedad Financiera Sociedad Nacional de Crédito Institución de Banca de Desarrollofiduciaria del Fideicomiso Denominado Fondos Guanajuato de Financiamiento Vs. Guzmán Paz Miguel Ángel y Otro Vs. Cuahutemoc Herrera Zurita. Otros Núm. Exp. 11739/2026, 1 Acdo.

Núñez Plascencia Silvia Vs. Banco Mercantil del Norte, S.A. Institución de Banca Múltiple Grupo Financiero Banorte. Otros Núm. Exp. 30544/2025. Devolver a Lugar de Origen. 1 Acdo.

Ortiz Toledo Amada y Torres Manzanilla Magali Vs. Martínez Herrera Magali. Otros Núm. Exp. 15472/2026, No Ajustado a Derecho. 1 Acdo.

Ramírez Armenta Elvira Vs. Ramírez Domínguez Manuel. Ejecutivo Mercantil Núm. Exp. 11054/2026, Devolver a Lugar de Origen. 1 Acdo.

Rex Financial, S.A. P. I. de C.V., Sofom, E. N. R.] Vs. Cabrera Domínguez Juan Carlos. Ejecutivo Mercantil Núm. Exp. 14899/2026, 1 Acdo.

Romero Morán Arnulfo Vs. Romero Morán Salvador. Otros Núm. Exp. 4381/2025, 1 Acdo.

Salazar Guzmán Jesús Tranquilino Vs. Segura Espinoza Liliana. Otros Núm. Exp. 15144/2025, Devolver a Lugar de Origen. 1 Acdo.

Seydlitz Espejo Ricardo. Otros Núm. Exp. 12392/2026, Devolver a Lugar de Origen. 1 Acdo.

Solache Ruíz Severo Severiano Vs. Proyectos Inmobiliarios de Culiacan, Sociedad Anónima de Capital Variable. Otros Núm. Exp. 4007/2026, Vista. 1 Acdo.

Soto López María Consuelo su Sucesión Vs. Digital Colors Impresores S.A. de C.V. y Otro y Digital Colors Impresores S.A. de C.V. y Lepe Sánchez Marlon Iván. Otros Núm. Exp. 15180/2026, Emplazar. 1 Acdo.

Torres Galicia Héctor Alfonso Vs. Suárez Vargas Sergio su Suc. y Otro y Suárez Batiz Claudia María. Otros Núm. Exp. 27321/2025, 1 Acdo.

Zamudio Acosta Jesús Humberto Vs. Hipoteccaria su Casa, Sociedad Anónima de Capital Variable y Hipotecaria su Casita, Sociedad Anónima de Capital Variable, Sociedad Financiera de Objeto Limitado, Sociedad Hipotecaria Federal, Sociedad Nacional de Crédito, Institución de Banca de Desarrollo (Shf en Adelante). Especial Hipotecario Núm. Exp. 12989/2026, 2 Acdos.

De la Parra Kondo Ernesto Manuel Vs. Leal Hernández César. Ejecutivo Mercantil Núm. Exp. 10540/2026, Vista. 1 Acdo.

SUBDIRECTOR JORGE ALAN GARCÍA DURON

ACUERDOS DEL 28 DE MAYO DEL 2026

Autofinanciamiento México S.A. de C.V. Vs. Martínez Vicencio Héctor Ignacio y Morales Hernández Jorge Alberto y Silva Sánchez Eneida. Otros Núm. Exp. 13900/2026, Dese. 1 Acdo.

Banco Nacional de México S.A. Grupo Financiero Banamex Vs. Cac S.A. de C.V. y Huerta Hernández Camilo. Provid. Precautorias Núm. Exp. 14666/2026, 1 Acdo.

Banco Nacional de México, S.A. Integrante del Grupo Financiero Banamex y Marín Perales José Javier Vs. Mata Nava de Segura Ma. del Refugio y Segura Ávila Federico y Segura Mata Estefania. Otros Núm. Exp. 14347/2026, 1 Acdo.

Calva Téllez Adolfo Vs. Centro Empresarial de Servicios Integrados S.A. de C.V. Otros Núm. Exp. 14779/2026, Dese. 1 Acdo.

Campos Romero Germán Vs. García Briones Sandra. Otros Núm. Exp. 8993/2026, 2 Acdos.

Castillo Peralta Francisco Javier Vs. Banco Invex Sociedad Anónima Institución de Banca Múltiple Invex Grupo Financiero Banco Inbursa S.A. Institución de Banca Múltiple Grupo Financiero Inbursa y Banco Invex, Sociedad Anónima, Institución de Banca Múltiple, Invex Grupo Financiero. Ord. Civil Núm. Exp. 15185/2026, 1 Acdo.

Colli Hernández Aristeo Vs. Peña Garrido Rosalía Noemí. Ord. Civil Núm. Exp. 14905/2026, 1 Acdo.

Crespo León María de Lourdes Vs. Guzmán Alejo Josefina. Otros Núm. Exp. 10574/2026, 1 Acdo.

Escobedo Miranda Fidel Vs. Escobedo Peña Luis Ignacio y Rodríguez Herrera Adalia Belem. Otros Núm. Exp. 14317/2026, Dese. 1 Acdo.

Esteves Calderón Rogelio Vs. Camarillo Gómez Arturo. Otros Núm. Exp. 14841/2026, 1 Acdo.

Figueroa Ramos Jorge Vs. Martell Aguilar Lizbeth Ivonne y Otro. Ord. Civil Núm. Exp. 16080/2025, 2 Acdos.

Financiera Bepensa Sociedad Anónima de Capital Variable Sociedad Financiera de Objeto Múltiple Entidad Regulada Vs. Grupo Hanal Kú Sociedad Anónima de Capital Variable y Lezama Zapata Carlos Alberto. Provid. Precautorias Núm. Exp. 2664/2025, 1 Acdo.

Godoy Canela Luis Vs. Instituto Mexiquense de la Vivienda Social. Otros Núm. Exp. 14729/2026, 1 Acdo.

Granados Romero Alejandro Noé Vs. Moreno Ocampo Marisela y Sociedad Hipotecaria Federal S.N.C. Institución de Banca de Desarrollo. Otros Núm. Exp. 14995/2026, 1 Acdo.

Gustavo Alfonso Severo Salvador Vs. Banco Comercial Mexicano, S. A, Departamento Fiduciario y Hermenegildo Policarpo Salvador y Banco Comercial Mexicano, Sociedad Anónima, Departamento Fiduciario, hoy Scotiabank Inverlat, Sociedad Anónima, Institución de Banca Múltiple, Grupo Financiero Scotiabank Inverlat. Otros Núm. Exp. 15061/2026, 1 Acdo.

HSBC México, S.A. C. Institución de Banca Múltiple, Grupo Financiero HSBC. Vs. López Pérez Karen Etephany. Otros Núm. Exp. 39752/2025, 1 Acdo.

Inmobiliaria Plaza Queretaros. A. de C.V. Vs. Alcaraz García Guillermina. Otros Núm. Exp. 14789/2026, Dese. 1 Acdo.

Jiménez Rodríguez María Concepción Vs. Gómez Fuentes Víctor Hugo. Ejecutivo Mercantil Núm. Exp. 13687/2026, Dese. 1 Acdo.

Juárez Osorio Martha Vs. López Rivas Heidi Elizabeth. Ord. Civil Núm. Exp. 13605/2026, 1 Acdo.

Kansa Servicios Industriales S.A. de C.V. Vs. Blue Phnx S.A. P. I. de C.V. Ejecutivo Mercantil Núm. Exp. 14939/2026, 1 Acdo.

Libertad Servicios Financieros S.A. de C.V. S. F. P. Vs. Emprendesarial S.A. de C.V. Sociedad Financiera de Objeto Múltiple y Otros y Emprendesarial, Sociedad Anónima de Capital Variable, Sociedad Financiera de Objeto Múltiple, Entidad No Regulada y. Rubén

SOLO CONSULTA
SOLO CONSULTA
SOLO CONSULTA

Hernández Haas y Organización de Ingeniería Empresarial Sociedad Anónima de Capital Variable y. J. Cosme Mares Hernández y/o J. Cosme Mares Heandez. Otros Núm. Exp. 6492/2026, 2 Acdos.

López Gómez Marcos y Otros Vs. Instituto para Devolver Al Pueblo Lo Robado (Indep) a Través de su Dirección Ejecutiva del Fiduciario y Liquidación de Activos y Otro. Otros Núm. Exp. 32081/2025, 1 Acdo.

Medina Song Javier Francisco Vs. Mig Investment Sociedad Anónima Promotora de Inversión de Captal Variable. Ord. Civil Núm. Exp. 14888/2026, Dese. 1 Acdo.

Mejía Ordaz Mirna Vs. BBVA México S.A., Institución de Banca Múltiple Grupo Financiero BBVA México y Fairpayments México S. de R. L. de C.V. Otros Núm. Exp. 14969/2026, 1 Acdo.

Montero Rodríguez Norberta Vs. Ojeda Iriarte Esperanza Cecilia. Otros Núm. Exp. 14883/2026, Dese. 1 Acdo.

Monzon Camarillo Fernando Vs. Lucas Espinoza María Teresa. Otros Núm. Exp. 14924/2026, Dese. 1 Acdo.

Mosaico Empresarial S.A. de C.V. Vs. México Tower Partners S.A. P. I. de C.V. Juris. Voluntaria Núm. Exp. 14919/2026, 1 Acdo.

Patrimonio S.A. de C.V. Sociedad Financiera de Objeto Múltiple Entidad No Regulada y Continuado Actualmente por la Cesionaria Verónica Tello Hernández Vs. Bravo Alfaro Ana Bertha y Sociedad Hipotecaria Federalsociedad Nacional de Crédito, Institución de Banca de Desarrollo. Otros Núm. Exp. 15125/2026, 1 Acdo.

Patrimonio S.A. de C.V. Vs. Aldo Sergio Montes de Oca del Valle Vs. Sociedad Hipotecaria Federal, Sociedad Nacional de Crédito, Institución de Banca Múltiple. Otros Núm. Exp. 10520/2026, 1 Acdo.

Pimentel Bencomo Jorge Arturo Vs. Cervantes Lara Verónica y Ramírez Reyes Julio César. Otros Núm. Exp. 14406/2026, Dese. 1 Acdo.

Predes Marques Sergio Isidro Vs. Marques Díaz Sonia Estrella y Márquez Díaz Sonia y Banco Mexiccano Somex, Sociedad Nacional de Crédito Actualmente Banco Santander México, S. A, Institución de Banca Múltiple, Grupo Financiero Santander. Otros Núm. Exp. 14542/2026, 1 Acdo.

Raymundo Ramírez Reséndiz Vs. María del Carmen Ramírez Reséndiz y Avelino Aguilar Flores y Reséndiz Ramírez Raymundo. Otros Núm. Exp. 15266/2026, 1 Acdo.

Reynoso Téllez Sergio Vs. Guerrero Ramírez Claudia. Ord. Civil Núm. Exp. 14802/2026, 1 Acdo.

Rodríguez Guzmán Georgina Vs. Administradora Fome 2, Sociedad de Responsabilidad Limitada de C.V. y Pendulum, Sociedad de Responsabilidad Limitada de Capital Variable y. Ord. Civil Núm. Exp. 888/2024, 1 Acdo.

Ruíz Ortiz Alicia Vs. Ruíz Arreola Cándido y Banco Hipotecario, Fiduciario y Ahorro, S.A. y Banco Hipotecario Fiduciario y de Ahorros, S.A. a Través de Institución de Banca Múltiple, Grupo Financiero Banorte. Otros Núm. Exp. 14171/2026, 1 Acdo.

Salinas Gutiérrez José Luis Vs. Soria Pérez Saturnino y Soria Pérez Saturno. Medios Preparatorios a Juic. Núm. Exp. 15146/2026, 1 Acdo.

Scotiabank Inverlat, Sociedad Anónima, Institución de Banca Múltiple, Grupo Financiero Scotiabank Inverlat. Vs. Quintana Saucedo José Antonio. Otros Núm. Exp. 10820/2026, 1 Acdo.

Soluciones en Nutrientes de Valor Agregado Sociedad Anónima de Capital Varible y Fertilizantes y Nutrientes de Occidente Sociedad Anónima de Capital Varible Vs. HSBC México Sociedad Anónima Institución de Banca Múltiple Grupo Financiero HSBC como Ejecutante Asi como Fertilizantes y Semillas de la Tarahumara Sociedad Anónima de Capital Variable y Robles Luna Alfredo y Luna Chávez Alma Delia y HSBC México Sociedad Anónima, Institución de Banca Múltiple, Grupo Financiero HSBC. Otros Núm. Exp. 2927/2026, 1 Acdo.

Urrutia García Agustín Vs. Chubb Seguros México Sa Vs. Santander Consumo, S.A. de C.V. Sofom, E. R. Grupo Financiero Santander México, Oral Mercantil Núm. Exp. 14376/2026, Dese. 1 Acdo.

Wurum Lozano Francisco Javier Vs. Lemongrass Labs, S. C. de P. de R. L. de C.V. Otros Núm. Exp. 13881/2026, 1 Acdo.

SUBDIRECTOR ESTELA MORALES RODRÍGUEZ

ACUERDOS DEL 28 DE MAYO DEL 2026

Álvarez Ayala Miguel Vs. Álvarez Quezada José María y Romo Ornelas Virginia. Otros Núm. Exp. 690/2026, 1 Acdo.

Arrieta Martínez Dania Cleotilde Vs. Sindicato de Trabajadores Cinematografistas del Distrito Federal Secc. Uno del S. T. I. C. Otros Núm. Exp. 14795/2026, 1 Acdo.

Azul Diagnostic S.A. de C.V. Vs. Montes Acevedo Gerardo. Otros Núm. Exp. 3177/2026, 2 Acdos.

Banca Mifel Sociedad Anónima, Institución de Banca Múltiple, Grupo Financiero Mifel Vs. Estrada Cerón Viviana. Otros Núm. Exp. 641/2026, 1 Acdo.

Banco Santander México S.A. Institución de Banca Múltiple Grupo Financiero Santander México y Valdivieso Nagaya Alejandro Vs. Bonilla Morales Claudia Liliana y Vs. Banco Santander México, Sociedad Anónima, Institución de Banca Múltiple, Grupo Financiero Santander México. Otros Núm. Exp. 11582/2026, 1 Acdo.

Barreto Miranda Eduardo y Barreto Miranda Óscar Vs. García Reza Erick René y Rodríguez López Sandra Elizabeth. Otros Núm. Exp. 14405/2026, 1 Acdo.

BBVA México Sa Institución de Banca Múltiple Grupo Financiero BBVA México Vs. Servicios de Distribución Jtcy S.A. de C.V. y Robledo Juárez Jonathan. Otros Núm. Exp. 34531/2025, 1 Acdo.

Bello Villegas Eliseo José Vs. Promotora Hacienda Grande de Tequisquiapan Sociedad Anónima y Otros. Ord. Civil Núm. Exp. 1015/2026, 1 Acdo.

Caja Itzaez, Sociedad Cooperativa de Ahorro y Préstamo de Responsabilidad Limitada de C.V. Vs. Federación Sistema Coopera, Sociedad Cooperativa de Responsabilidad Limitada de C.V. por Sus Siglas Fedración Sistema Coopera, S. C. de R. L. de C.V. y Otros. Ord. Mercantil Núm. Exp. 6668/2026, 1 Acdo.

Caja Popular Cerano S. C. de A. P. de R. L. de C.V. Vs. Sánchez Barajas Gilberto Vs. Instituto para Devolver Al Pueblo Lo Robado Indep. Ejecutivo Mercantil Núm. Exp. 10757/2026, 1 Acdo.

Cardelas Sánchez J Rufino Vs. Cooperativa de Vivienda y Consumo Nuestro Hogar S. C. de R. L. Otros Núm. Exp. 34910/2025, 1 Acdo.

Castro González N Irma Vs. Banco México S.A. hoy Banco Santander México S.A. Institución de Banca Múltiple, Grupo Financiero Santander México y Flores González Eristeo. Otros Núm. Exp. 11106/2026, 1 Acdo.

Chazaro Medina Alberto Vs. Aceval Solís Martín y Solís del Río Sofía Vs. Soluciones Hipotecarias a la Medida, Sociedad Anónima, Promotora de Inversión de Capital Variable. Ejecutivo Mercantil Núm. Exp. 10781/2026, 1 Acdo.

Condominio Altitude Solar Ocean Vs. García Gutiérrez Fernando. Otros Núm. Exp. 14719/2026, 2 Acdos.

Díaz Palmera Alis Segundo Vs. Zibacasas, S.A. de C.V. Otros Núm. Exp. 11602/2026, 2 Acdos.

Durán Hernández Pedro su Sucesión Vs. Hipotecaria Nacional Sociedad Anónima de Capital Variable Sociedad Financiera de Objeto Limitado Actualmente Comercial de Hipotecaria de BBVA. Ord. Civil Núm. Exp. 15138/2026, 1 Acdo.

Echeverría Lugo Hidekel Vs. Zurich Santander Seguros México S.A. Oral Mercantil Núm. Exp. 6679/2026, 1 Acdo.

Escobar Harrity Fernando Carlos Vs. Camacho Méndez Norma y. Andrés de Jesús Bárcenas. Ord. Civil Núm. Exp. 6179/2026, 1 Acdo.

Flores Rivera Laura Cristina Vs. Geo Hogares Ideales S.A. de. C.V. Otros Núm. Exp. 9535/2026, 1 Acdo.

García Reyes Roberto Vs. Banpais, S.A. Institución de Banca Múltiple. Otros Núm. Exp. 9855/2026, 3 Acdos.

García Valadez Roberto Vs. Márquez Márquez Elvira. Otros Núm. Exp. 11818/2026, 1 Acdo.

García de la Torre María de la Paz Vs. Aguilar Valenzuela Enrique Armando. Otros Núm. Exp. 15008/2026, 1 Acdo.

Garza Garza Cecilia María y Otra Vs. Matc Digital Sociedad de Responsabilidad Limitada de Capital Variable. Otros Núm. Exp. 9819/2026, 1 Acdo.

Guzmán Castillo Elmer Gaudencio Vs. Aseguradora Aserta, S.A. de C.V. Otros Núm. Exp. 11719/2026, 1 Acdo.

Heredia Verdugo Elvia Ludmila en su Carácter de Delegada Fiduciaria Especial de Banco Nacional de Obras y Servicios Públicos S.N.C. Iinstitución Fiduciaria en el Fideicomiso 184 Denominado Bahia de Banderas y Otro Vs. Contacto y Proyección Efectiva, S.A. de C.V. y Otros y Díaz Olguín Lidia de Jesús. Otros Núm. Exp. 11659/2026, 1 Acdo.

Hernández de la Cruz Mario Alberto Vs. Banco Nacional de México S.A. Integrante del Grupo Financiero Banamex Vs. Playclip, S. de R. L. de C.V. Oral Mercantil Núm. Exp. 15280/2026, 1 Acdo.

Inmobiliaria Plaza Querétaro S.A. de C.V. Vs. Kiamir Inmobiliaria S.A. de C.V. Juris. Voluntaria Núm. Exp. 10973/2026, 1 Acdo.

Lara Cruz David Vs. Banco Provincial del Norte S.A. Actualmente Banco Nacional de México Grupo Financiero Banamex y Ere S.A. y Incobusa S.A. de C.V. y Banco Nacional de México Sociedad Anónima, Integrante del Grupo Financiero Banamex. Otros Núm. Exp. 36723/2025, 2 Acdos.

SOLO CONSULTA
SOLO CONSULTA
SOLO CONSULTA

Maldonado Bueno Jorge Vs. Rivacoba Marín Miguel y Amieva Noriega Salvador y de la Madrid Modelewsky Carlo Eduardo. Otros Núm. Exp. 12633/2026, 1 Acdo.

Mejía García María Isabel Vs. Padilla Fuentes Teresa y Padilla Fuentes Ana María y Padilla Fuentes Ma. Gloria y Fuentes Ramos Fernando y Fuentes Ramos Maura Lourdes y de la Rosa Fuentes María de la Luz. Otros Núm. Exp. 14643/2026, 1 Acdo.

Ministerio Público Especializado en Extinción de Domi. Vs. Carrilo Valencia Carlos Ahraff Abdy y y Otros. Otros Núm. Exp. 7775/2026, 1 Acdo.

Mirande Caamaño Héctor y Velázquez Aceves Arely Vs. Banco Ve por más Sociedad Anónima Institución de Banca Múltiple Grupo Financiero Ve por más Fideicomiso de Administración Número 64. Otros Núm. Exp. 14712/2026, 1 Acdo.

Morales Camarillo Alejandro Vs. Banco Nacional de Obras y Servicios Públicos Sociedad Nacional de Crédito, Institución de Banca de Desarrollo, como Fiduciaria en el Fideicomiso Denominado Fondo Nacional de Habitaciones Populares y Pablo Gutiérrez Castañeda. Otros Núm. Exp. 11466/2026, 1 Acdo.

Morales Díaz Norma Patricia Vs. Hipotecaria Crédito Ycasa S.A. de C.V. Sociedad Financiera de Objeto Limitado, Sociedad Hipotecaria Federal Sociedad Nacional de Crédito, Institución de Banca de Desarrollo y Otro. Otros Núm. Exp. 7966/2026, 1 Acdo.

More Domenech Ricardo Luis Vs. Banco Mercantil del Norte S.A. Institución de Banca Múltiple Grupo Financiero Banorte y American Express Company México S.A. de C.V. y América Express Bank México S.A. Liquidación y Trans Unión de México S.A. Sociedad de Información Crediticia. Ord. Civil Núm. Exp. 10090/2026, 2 Acdos.

Navarrete González Alfonso Vs. Muñoz Hernández Merary Elizabeth y Zenil Aldape Héctor Omar y Silva Villalobos Mario Rodrigo. Otros Núm. Exp. 8545/2026, 1 Acdo.

Navoa Díaz María Guadalupe Natividad y García Ruíz José Luis Vs. Velázquez de Torres Ignacia. Otros Núm. Exp. 14898/2026, 1 Acdo.

Ortiz Chávez Ricardo Vs. Carlin Sedan Ugo Francisco. Especial Mercantil Núm. Exp. 14382/2026, 1 Acdo.

Pérez González Edith Lucía Vs. Qualitas Compañía de Seguros Sociedad Anónima de Capital Variable. Oral Mercantil Núm. Exp. 5783/2026, 1 Acdo.

Pichardo Torres Dannia Marlen y Pichardo Mendoza y/o José Arturo y Pichardo Mendoza Arturo Vs. Certe It Solutions, S.A. de C.V. Cuya Denominación y Razon Social Anterior Era Sppa1 Central en Seguridad Privada, S.A. de C.V. Cuya Denominación y Razon Social Anterior Era Seguridad Privada Colibri, S.A. de C.V. y Aguilar Jiménez Mardonio y Gastélum Shimizu Juan Enrique y Sánchez Rochin Pedro Luis y Ávila Carrillo Lincon Javier. Otros Núm. Exp. 5939/2026, 2 Acdos.

Pino López Luis José Vs. Aguilar Martínez Ma. del Carmen y Cruz Cruz Ismael. Ord. Civil Núm. Exp. 6517/2026, 1 Acdo.

Ponce Sánchez Mayra Leticia Vs. Cruz Ruíz Veroica Gabriela y Grupo Nacional Provincial S.A. B (Gnp). Otros Núm. Exp. 14759/2026, 1 Acdo.

Portuaria Integral de Campeche S.A. de C.V. Vs. Desarrollo Naviero Mexicano S.A. de C.V. Juris. Voluntaria Núm. Exp. 11153/2026, 1 Acdo.

Promociones Habitacionales del Centro de México S.A. de C.V. Vs. Da Silva Mascarenhas Tiago. Otros Núm. Exp. 39904/2025, 1 Acdo.

Ramírez Lara Elia Sofía Vs. Fondo Estatal de Fomento y Apoyo a la Micro y Pequeña Industria del Estado de México y Fondo Estatal de Fomento y Apoyo a la Micro y Pequeña Indistria del Municio de San Mateo Atenco, Estado de México y Nacional Financiera, Sociedad Nacional de Crédito. Otros Núm. Exp. 9333/2026, 1 Acdo.

Rocha Castillo Blanca Nieves Vs. Nacional Financiera, Sociedad Nacional de Crédito, Institución de Banca de Desarrollo. Otros Núm. Exp. 11543/2026, 1 Acdo.

Rodríguez Charcas Ilse Ivonne Vs. Contreras Herrera Cecilia y Ramírez Contreras Ana Laura. Ejecutivo Mercantil Núm. Exp. 3116/2026, 1 Acdo.

Romero Contreri José Óscar y Otro Vs. Gasoductos del Sureste, S.A. de Responsabilidad Limitada de C.V. O. Sus Siglas (S. de R. L. de C.V.). Ord. Civil Núm. Exp. 10817/2026, 1 Acdo.

Romero Islas María del Rocío Vs. Condesa Financiera, Sociedad Anónima de Capital Variable, Sociedad Financiera de Objeto Múltiple, Entidad No Regulada. Otros Núm. Exp. 34011/2025, 1 Acdo.

Scotiabank Inverlat S.A. Institución de Banca Múltiple Grupo Financiero Scotiabank Inverlat Vs. Acuña Blanco Carlos Daniel. Otros Núm. Exp. 14788/2026, 1 Acdo.

Segura Ávila María Cristina Vs. Martínez Cardona Elvira y Fajardo Flores Juan Alberto. Otros Núm. Exp. 2970/2026, 1 Acdo.

Suárez Gutiérrez Efraín Vs. Quintanar Guerrero Guadalupe Sandra y Valcas Residencial Bosques del Lago Sa y Banco Mercantil del Norte Sa Institución de Banca Múltiple Grupo Financiero Banorte. Otros Núm. Exp. 4302/2026, 1 Acdo.

Vargas Miranda Israel Vs. González Santoyo Luis Gerardo. Otros Núm. Exp. 34707/2025, 1 Acdo.

Vázquez Posadas Rebeca Vs. Inmobiliaria Pañhe S.A. de C.V. y Hernández Ledezma Carmen. Otros Núm. Exp. 10357/2026, 1 Acdo.

Yong N Ling Vs. Axterra Properties S. de R. L. de C.V. Otros Núm. Exp. 14975/2026, 1 Acdo.

De Ita Camacho María Lourdes Vs. Thona Seguros y Otros. Oral Mercantil Núm. Exp. 6258/2026, 1 Acdo.

SUBDIRECTOR RAFAEL ARTURO QUEZADA MORALES
ACUERDOS DEL 28 DE MAYO DEL 2026

Acantto Urban Living Asociación Civil Vs. Matabuena Peláez María Teresa. Otros Núm. Exp. 15491/2026, 1 Acdo.

Barajas Soriano Beatriz Vs. N/A. Otros Núm. Exp. 15240/2026, Oficios. 1 Acdo.

Cabrera Copete Miguel Ángel Vs. Fiscalia General del Estado de Quintana Roo. Ord. Civil Núm. Exp. 15188/2026, 1 Acdo.

Calderón Marín Óscar Erasmo Vs. BBVA Seguros México Sociedad Anónima de Capital Variable Grupo Financiero BBVA México. Oral Mercantil Núm. Exp. 15166/2026, Amplazamiento. 1 Acdo.

Castillo Muciño Luis y Castillo Muciño Silvia y Castillo Muciño Javier y Castillo Muciño María Luisa y Castillo Muciño Martín Arturo Vs. Pineda Mejía Diana Berenice. Otros Núm. Exp. 15459/2026, 1 Acdo.

Cruz Burgos Carmen y Cruz Burgos Luz Esther y Cruz Burgos Ramiro Vs. Infraestructura Energetica Monarca Sociedad de Responsabilidad Limitada de Capital Variable. Otros Núm. Exp. 15110/2026, Emplazamiento. 1 Acdo.

Dávila Alcántara Adrián Vs. Ginsburg Weingarten Eduardo. Otros Núm. Exp. 15283/2026, Emplazamiento. 1 Acdo.

García García Guillermo Salomón Vs. Banco Nacional de México S.A. Integrante del Grupo Financiero Banamex y Recuperación de Comercio Interios S. de R. L. de C.V. Otros Núm. Exp. 14972/2026, Desecha. 1 Acdo.

González Santos Hilario Vs. Ruíz González José Higinio. Ejecutivo Mercantil Núm. Exp. 15394/2026, 1 Acdo.

Hernández López José Mariano Vs. Hernández Aguirre Adrián y Notario Público 8 Marianne Olliver Morán. Otros Núm. Exp. 15122/2026, Emplazamiento. 1 Acdo.

Lara Ruíz Roberto También Conocido como Roberto Lora Ruíz Vs. Gallardo López César Enrique y Otros y Notario Público Número 227, de la Ciudad de México. Ord. Civil Núm. Exp. 15134/2026, 1 Acdo.

Lumar Integración Global S.A. de C.V. Vs. Calidad en Recurso y Servicios S.A. de C.V. Oral Mercantil Núm. Exp. 15434/2026, 1 Acdo.

Mercado Álvarez Alejandro Vs. Arriaga Hernández Miguel Ángel y Salvador Cornejo Minerva. Otros Núm. Exp. 15148/2026, Emplazamiento. 1 Acdo.

Pérez Castillo Fabrizio y Otra Vs. HSBC México S.A. Institución de Banca Múltiple Grupo Financiero HSBC y Otros. Otros Núm. Exp. 15092/2026, Desecha. 1 Acdo.

Rojas González Gustavo Vs. Afianzadora Insurgentes Serfín S.A. de C.V. Grupo Finianciero Serfín. Ord. Civil Núm. Exp. 14889/2026, 1 Acdo.

Scotiabank Inverlat S.A. Institución de Banca Múltiple Grupo Financiero Scotiabank Inverlat Vs. González González Daniela Monserrat. Especial Hipotecario Núm. Exp. 15005/2026, 1 Acdo.

Torres Malagón Eduardo Vs. Muñoz Ávila Claudia y Ramírez Sánchez Karen Itzayana y Neri Ramírez Pamela Monserrat y Mateo Gaucin Juan José y Callejas Martínez Marco Antonio y Huerta Flores Angélica Denise y Sotelo Campuzano Ma de Los Ángeles. Otros Núm. Exp. 15046/2026, Desecha. 1 Acdo.

Vega Montes de Oca Fabricio Enrique Vs. Vega Montes de Oca María de Lourdes. Otros Núm. Exp. 15522/2026, 1 Acdo.

UNIDAD DE GESTIÓN JUDICIAL CIVIL, TIPO 2, DE EXHORTOS NÚMERO 1 EN MATERIA FAMILIAR

SUBDIRECTOR ERÉNDIRA LASCARI MUÑOZ
ACUERDOS DEL 28 DE MAYO DEL 2026

Albor Palmerin Ma Estela Vs. Patrón Ibarra Rafael. Otros Núm. Exp. 15147/2026, 1 Acdo.

Alvarado Escudero Edilbertha Vs. Salinas Salgado Apolinar. Otros Núm. Exp. 15549/2026, 1 Acdo.

SOLO CONSULTA
SOLO CONSULTA
SOLO CONSULTA

Arizmendi López Bilan Misael Vs. Dávila Quintana Tania Johana. Otros Núm. Exp. 15417/2026, 1 Acdo.
Bahena Hernández Alexa Arlette Vs. López Arroyo Luis Enrique. Cnpcyf - Alimentos Núm. Exp. 15065/2026, 1 Acdo.
Carballo Maqueda Sofía Guadalupe Vs. Hernández Noguera Julio César. Otros Núm. Exp. 15574/2026, 1 Acdo.
Carmona Paz Cinthia Vs. Marib García Miguel Ángel. Otros Núm. Exp. 15561/2026, 1 Acdo.
Cil Reyes Maricela Vs. Vásquez Mendoza Brenda Elizabeth. Otros Núm. Exp. 15354/2026, 1 Acdo.
Coria Gómez Fabiola Vs. Herrera Gutiérrez Jairo Alfonso y Lavín Montemayor Luis Ernesto y Pacheco García Irma y. Director del Archivo General de Notarias. Otros Núm. Exp. 15196/2026, 1 Acdo.
Correa Olivares Janet Abigail Vs. Hernández Rivera Gustavo Armando. Otros Núm. Exp. 14981/2026, 1 Acdo.
Cruz Carmona Dianey Yuliana Vs. García Jaimes Salvador. Ord. Núm. Exp. 15192/2026, Emplazar. 1 Acdo.
Escobio Jaurena Beatriz Vs. Catan Giovanelli Alfredo Rubén. Ord. Núm. Exp. 6007/2026, No Ha Lugar; Devol. 1 Acdo.
Esquivel Gutiérrez Homero Joaquín Vs. García Vázquez Neftalí Sarahí. Otros Núm. Exp. 9495/2026, Vista Con Razon Actuarial. 1 Acdo.
Fernández Zamarripa Luis César Vs. Ortiz Cruz Nancy. Cnpcyf - Alimentos Núm. Exp. 15207/2026, Emplazar. 1 Acdo.
Gómez Herrera Celia del Socorro Vs. Maldonado Valenzuela Jesús Martín Alejandro. Otros Núm. Exp. 14973/2026, Desechado. 1 Acdo.
Gómez Martell Luis Enrique Vs. Morales Gómez Ingrid Marey. Otros Núm. Exp. 15070/2026, Notificar y Otro. 1 Acdo.
González Ramos Eulalia Cristina Vs. García Santiago Luis Enrique. Otros Núm. Exp. 14965/2026, Oficio. 1 Acdo.
Guerrero Morán Ángela Vs. Olguín Rafael Fermín. Otros Núm. Exp. 15216/2026, Siara. 1 Acdo.
Gutiérrez Ocaña María Guadalupe Vs. Arcos Morales Jonhy Keith. Otros Núm. Exp. 23826/2025, Diligenciado; Devol. 1 Acdo.
Heras Ayala Ricardo Davis Vs. Rosales Juárez Adriana. Otros Núm. Exp. 6490/2026, Vista Con Razon Actuarial. 1 Acdo.
Hernández Alavez Inés Vs. Quero Cruz Miguel. Otros Núm. Exp. 4654/2026, No Ha Lugar; Devol. 1 Acdo.
Hernández Camarena Mónica Graceli Vs. García Franco Feliciano. Otros Núm. Exp. 15104/2026, Dependencia. 1 Acdo.
Herrera Campechano Roberto Vs. Paredes Ramírez María Guadalupe. Ord. Núm. Exp. 15020/2026, Oficio. 1 Acdo.
Legorreta Leyva Yolanda Vs. Medina Flores Arturo. Otros Núm. Exp. 15221/2026, 1 Acdo.
Leyva Álvarez Ximena Vs. Bárcenas Chávez Luis Alberto. Otros Núm. Exp. 7854/2026, Vista Con Razon Actuarial. 1 Acdo.
Leyva Nicolás Bethel Betsabe Vs. Avendaño Ramos Alberto Antonio. Otros Núm. Exp. 14964/2026, Oficio. 1 Acdo.
Maldonado Santiago Valeria Lisseth Vs. Delgado Lignan Roberto Antonio. Otros Núm. Exp. 15175/2026, 1 Acdo.
Martín González Andrés Vs. Mozqueda Cejaa María Isabel Regina y Mozqueda Ceja María Isabel Regina y/o Ma. Isabel Regina. Otros Núm. Exp. 1125/2026, Vista Con Razon Actuarial. 1 Acdo.
Martínez Martínez Joaquín Samuel Suc. Vs. No Existe. Otros Núm. Exp. 12614/2026, Diligenciado; Devol. 1 Acdo.
Martínez Morgado Martha Yazmín Vs. Ávila Torres José Adalberto. Otros Núm. Exp. 15080/2026, 1 Acdo.
Medina Uribe Claudia Lisset Vs. Olivares Ramírez Gerardo. Otros Núm. Exp. 3315/2026, Vista Con Razon Actuarial. 1 Acdo.
Medrano García Laura y Vallarta Luna Edgar. Div. Voluntario Núm. Exp. 15049/2026, Oficio. 1 Acdo.
Méndez Román Adrián Vs. Padilla Cadena Norma Judith y. Adrián Méndez Román. Otros Núm. Exp. 3268/2026, No Ha Lugar; Devol. 1 Acdo.
Menes Nava Julia Leticia Vs. Carbajal Ayala Alberto. Otros Núm. Exp. 15441/2026, 1 Acdo.
Molina Ramírez Luz Nazaret Vs. Hernández Márquez David. Otros Núm. Exp. 15108/2026, 1 Acdo.
Muñoz Martínez Dolores Maribel Vs. Castillo Torres Javier. Otros Núm. Exp. 3471/2026, 1 Acdo.
Onofre Bautista Miguel Ángel Vs. Guzmán Rosas Ana Luz. Cnpcyf - Alimentos Núm. Exp. 15186/2026, Oficio. 1 Acdo.
Pedraza Díaz Rafael Vs. Pérez González María Antonieta y Pedraza Díaz Rafael. Otros Núm. Exp. 4594/2026, 1 Acdo.
Pérez García Viridiana Vs. Velázquez Pérez Damián Alejandro. Otros Núm. Exp. 15484/2026, 1 Acdo.
Ramírez García Jorge y Reyes Vázquez Claudia Edtih Vs. No Existe. Otros Núm. Exp. 15225/2026, 1 Acdo.
Rayón Rodríguez Eduardo Vs. Piña Flores Mayli Joseline. Otros Núm. Exp. 7070/2026, Diligenciado; Devol. 1 Acdo.
Rivas Rojas Rosalba Vs. Delgadillo Salmerón Francisco. Otros Núm. Exp. 8904/2026, Vista Con Razon Actuarial. 1 Acdo.
Rodríguez Ríos Raúl Vs. Segovia Lira Hugo Esteban. Div. Voluntario Núm. Exp. 15154/2026, Oficio. 1 Acdo.
Ruíz Rodríguez María del Sagrario Vs. Moreno Hernández Luis Alejandro. Otros Núm. Exp. 15158/2026, 1 Acdo.
Sánchez Gamas Cindy Karina Vs. Wilson Arias Rubén Arturo. Cnpcyf - Alimentos Núm. Exp. 14609/2026, 1 Acdo.
Valdés López Wendy Karina Vs. García Garcés Rodolfo. Otros Núm. Exp. 15381/2026, 1 Acdo.
Vega Hernández Andre Tadeo Vs. Vega Trujillo Ozini Alejandro. Otros Núm. Exp. 15074/2026, Oficio. 1 Acdo.
Vicencio Arellano Ever Eduardo Vs. Tercero Ortiz Virginia María. Ord. Núm. Exp. 15016/2026, Oficio. 1 Acdo.
Villalvazo Avilés Esther Isabel Vs. Ortiz Santiago José Antonio. Otros Núm. Exp. 26508/2025, Se Agrega Cedula Sin Dili. 2 Acdos.
Waldo Rivera Jairo Abel Vs. Gil Sánchez Verónica Esther. Otros Núm. Exp. 15527/2026, 1 Acdo.
Zepeda Muñoz Jesús Vs. Rico Román Iztel Yesenia. Otros Núm. Exp. 15342/2026, 1 Acdo.

SUBDIRECTOR ISRAEL TORRES TINAJERO
ACUERDOS DEL 28 DE MAYO DEL 2026

Aguirre Ramírez Christian y Barajas Sánchez Lorena Yulim Vs. No Hay. Otros Núm. Exp. 11138/2026, Devolver a Lugar de Origen. 1 Acdo.
Álvarez Castillo Óscar Vs. Monsalve Guerrero Laura Clemencia. Otros Núm. Exp. 15171/2026, 1 Acdo.
Ávila López Ana Karen Vs. Sánchez Ledezma José Manuel. Otros Núm. Exp. 15423/2026, 1 Acdo.
Barragán Huerta María Elena Vs. González Medina Jesús Ignacio. Cnpcyf - Alimentos Núm. Exp. 25795/2025, Devolver a Lugar de Origen. 1 Acdo.
Bautista del Ángel Jazmín Vs. Trinidad Morales José Luis. Ord. Núm. Exp. 15060/2026, 1 Acdo.
Bravo Rentería Karla Vs. Guerrero Ibarra Francisco. Otros Núm. Exp. 15313/2026, Oficio. 1 Acdo.
Carrillo Cortez María de Carmen Vs. Altamirano Torres Hermilo Ricardo. Otros Núm. Exp. 14977/2026, 1 Acdo.
Cervantes Zapata Karen Abigail Vs. Rosas Meraz Jorge. Otros Núm. Exp. 14982/2026, Oficio. 1 Acdo.
Chacón Sandoval Juan Carlos Vs. Chacón Rivera Luisa y Chacón Rivera Marcos. Otros Núm. Exp. 15537/2026, No Ajustado a Derecho. 1 Acdo.
Chaga Delgado Cinthya Iveth Vs. Estévez Corpus Javier Jesús. Otros Núm. Exp. 15264/2026, 1 Acdo.
Contreras Rincón Norma Isadora Fabiola Vs. Razo Origel Miguel Ángel. Cnpcyf - Alimentos Núm. Exp. 12308/2026, 1 Acdo.
Durán Gutiérrez Berna Paola Vs. Barajas Huerta Jaaziel Daniel. Otros Núm. Exp. 15172/2026, 1 Acdo.
Estrada León Miriam y Vázquez Guerrero Herminio Vs. No Existe. Otros Núm. Exp. 10925/2026, Devolver a Lugar de Origen. 1 Acdo.
Estrada Villalpando Karina Vs. Hernández Perea Jorge. Otros Núm. Exp. 15191/2026, 1 Acdo.
García Lara Mariano Vs. María Esther Jurado Luna. Otros Núm. Exp. 10650/2026, Devolver a Lugar de Origen. 1 Acdo.
González González Irma Vs. Robles Díaz Alfredo. Div. Voluntario Núm. Exp. 15101/2026, Oficio. 1 Acdo.
Ibarra Castañeda María Guadalupe Vs. Palma Díaz Sergio Jesús y Heroico Cuerpo de Bomeros y Rescate de Temixco, Estado de Morelos y Estación de Bomberos de la Alcaldía Benito Juárez de la Ciudad de México y Notaría Pública Número 195 del Estado de México, Licenciada Liliana Mendoza Herrera. Ord. Núm. Exp. 10733/2026, Devolver a Lugar de Origen. 1 Acdo.
Ingrid Sarai Calderón Rosas Vs. Antonio Granados Gómez. Otros Núm. Exp. 19765/2025, Vista. 1 Acdo.
Ledesma Navarrete Patricia Vs. González García Óscar. Otros Núm. Exp. 14619/2026, 1 Acdo.
Leyva Nicolás Bethel Betsabe Vs. Avendaño Ramos Alberto Antonio. Otros Núm. Exp. 14966/2026, Oficio. 1 Acdo.
López Tapia Sheila Ivonne Vs. Rodríguez Lozada Sergio Hugo. Otros Núm. Exp. 15485/2026, 1 Acdo.
Luna Pavia Daniela Vs. Sarmiento Zepeda Gonzalo Esteban. Otros Núm. Exp. 15274/2026, 1 Acdo.
Martha Noemí Santoyo Dávila Vs. Pedro Sagrero Fernández. Otros Núm. Exp. 15374/2026, 1 Acdo.

SOLO CONSULTA
SOLO CONSULTA
SOLO CONSULTA

Martínez Hernández Ángel Josué Vs. Sánchez García Iran Gudalupe. Otros Núm. Exp. 11123/2026, 1 Acdo.
Martínez Luciano Carmen Vs. Domínguez Martínez Raúl. Otros Núm. Exp. 15155/2026, 1 Acdo.
Martínez Saucedo Sandra Liliana Vs. Martínez Saucedo Ana Saydee y Martínez Saucedo Enrique Saucedeo y Martínez Saucedo Enrique Said. Otros Núm. Exp. 13610/2026, Elaborar Cédula. 1 Acdo.
Mendoza Morán Abraham Antonio Vs. García Hernández Sarahy. Otros Núm. Exp. 14971/2026, Emplazar, Oficio. 1 Acdo.
Montes Pazos José Luis Vs. López Flores Aidée Alfonsina. Otros Núm. Exp. 15338/2026, 1 Acdo.
Moreno Martínez José de Jesús Vs. Islas Mondragón Jatziri Estefania. Otros Núm. Exp. 14462/2026, 1 Acdo.
Olivares López Lázaro su Sucesión y Olivarez López Maclovio Lázaro y Olivares Maclovio Lázaro y Moreno Martínez Hermelinda. Intestam. Núm. Exp. 15160/2026, Notificar. 1 Acdo.
Padilla de la Mora Jorge Alberto y Padilla de la Mora Edgar y Padilla de la Mora Rogelio y Padilla de la Mora Noemí Abigail Vs. de la Mora Figueroa Noemí. Otros Núm. Exp. 13689/2026, Vista. 1 Acdo.
Pardines Sánchez Ariadna Areli Vs. Flores García Omar. Otros Núm. Exp. 15118/2026, No Ajustado a Derecho. 1 Acdo.
Rodríguez Ríos Raúl y Segovia Lira Hugo Esteban. Div. Voluntario Núm. Exp. 15150/2026, 1 Acdo.
Saldívar Muñoz Marlet Vs. Salazar Cortés José Yair. Ord. Núm. Exp. 15189/2026, 1 Acdo.
Sánchez Álvarez Vanesa Griselda Vs. Ortiz Sosa José Javier. Otros Núm. Exp. 14642/2026, 1 Acdo.
Sánchez Arraiga María Isabel Vs. Gante Ortiz Ricardo Benito. Otros Núm. Exp. 11075/2026, Devolver a Lugar de Origen. 1 Acdo.
Téllez García Filiberto y Ortiz Martínez Reyna Vs. No Se Hace Mencion. Otros Núm. Exp. 24054/2025, Devolver a Lugar de Origen. 1 Acdo.
Torres Ortiz María del Rocío Vs. Carrillo Flores Jesús. Otros Núm. Exp. 15514/2026, Oficios. 1 Acdo.
Ulloa Jáuregui Mercedes Guadalupe Vs. Ocampo Slazar José Manuel. Otros Núm. Exp. 15140/2026, Oficio. 1 Acdo.
Urquiza Trejo Juan Manuel Vs. Íñiguez Vargas Elba Carolina. Otros Núm. Exp. 14811/2026, 1 Acdo.
Valtierra Alvizo Luis Adrián Vs. Iturbe Ortega Areli. Otros Núm. Exp. 15550/2026, Emplazar. 1 Acdo.
Vásquez Janett Vs. Sosa Fuentes Bernardo. Otros Núm. Exp. 14963/2026, 1 Acdo.
Vicencio Arellano Ever Eduardo Vs. Tercero Ortiz Virginia María. Otros Núm. Exp. 15017/2026, 1 Acdo.
Villalvaso Navarro Luz María Vs. Perales Reyes Manuel Omar. Otros Núm. Exp. 15014/2026, 1 Acdo.
Villapalpando Durán David Elías Vs. Mena Terres Claudia Patricia. Ord. Núm. Exp. 11944/2026, 1 Acdo.
Villavicencio Serna Jésica Vs. Feria Ortiz Luis Ángel. Otros Núm. Exp. 15217/2026, No Ajustado a Derecho. 1 Acdo.
Yáñez Valladolid Teresa Vs. Salazar Olvera Juan Roberto. Otros Núm. Exp. 15392/2026, Oficio. 1 Acdo.

SUBDIRECTOR JORGE ALAN GARCÍA DURON
ACUERDOS DEL 28 DE MAYO DEL 2026

Aguilar Santos Ingrid Danae Vs. Aguilar Fernández Martín. Otros Núm. Exp. 15428/2026, 1 Acdo.
Baltazar Ramos Blanco Anna Orlova Vs. Director del Registro Civil del Estado de San Luis Potosí, y Otro. Otros Núm. Exp. 42/2026, 1 Acdo.
Bañuelos Alcaraz Lucas Vs. Vázquez Achuz Rocío Esmeralda. Otros Núm. Exp. 1389/2026, 1 Acdo.
Bohórquez Hernández Gabriela Vs. Martínez Hernández Artemio. Otros Núm. Exp. 14967/2026, 1 Acdo.
Cabrera Hernández Ubalda y Otra Vs. Lara Vivar Kermit Isaac. Otros Núm. Exp. 14998/2026, 1 Acdo.
Cano Padilla Consuelo Vs. Balcázar López Arturo. Otros Núm. Exp. 15062/2026, 1 Acdo.
Gómez Martell Luis Enrique Vs. Morales Gómez Ingrid Marey. Otros Núm. Exp. 15137/2026, 1 Acdo.
González Maldonado María de Lourdes Vs. No Hay No Hay. Otros Núm. Exp. 15511/2026, 1 Acdo.
Hernández José Perpetua Vs. Hernández Limón José Rosendo. Otros Núm. Exp. 15022/2026, 1 Acdo.
Hernández Salvador Ángel Vs. Velasco Bautista Regina. Otros Núm. Exp. 15204/2026, 1 Acdo.
María del Carmen Parra González Vs. Ramiro González Jiménez. Otros Núm. Exp. 15345/2026, 1 Acdo.
Martínez Arzate Jorge José Vs. Martínez Ramírez Dafne Betsabe. Otros Núm. Exp. 15047/2026, 1 Acdo.
Martínez Mendoza María Teresa Vs. Arredondo Valdés José Arturo. Otros Núm. Exp. 15184/2026, 1 Acdo.
Mendoza Ramírez María de Lourdes Vs. Hernández Ramírez Jaime. Cnpcyf - Alimentos Núm. Exp. 15209/2026, 1 Acdo.
Monrroy Mendoza Bernardino Salvador Suc. Vs. No Existe. Otros Núm. Exp. 15087/2026, 1 Acdo.
Mora Celis Celia Teresa Vs. Villalba Meza David. Otros Núm. Exp. 1823/2026, 1 Acdo.
Murillo Soto José Manuel y Romero Ramírez María Guadalupe Vs. No. Otros Núm. Exp. 15234/2026, 1 Acdo.
Oviedo Lara Mónica Vs. Badillo Ramírez Andrés. Otros Núm. Exp. 15004/2026, 1 Acdo.
Ramírez Enríquez Rosa Leticia Vs. Hernández Hernández Erick de Jesús. Otros Núm. Exp. 3625/2026, 1 Acdo.
Reyes Veledias Rebeca Vs. Guillén Sosa Eduardo. Otros Núm. Exp. 15144/2026, 1 Acdo.
Rivero Olvera Dulce Yaneth Vs. Peñaflor Reyna José Luis. Otros Núm. Exp. 15571/2026, 1 Acdo.
Rodríguez Origel José Juan Vs. Rossains Pérez Belén Margarita. Otros Núm. Exp. 15505/2026, Dese. 1 Acdo.
Sánchez Juárez Carlos Vs. Ramírez Ortiz Rosa María Guadalupe. Otros Núm. Exp. 14996/2026, 1 Acdo.
Shaira del Carmen López Rodríguez Vs. Francisco de Jerónimo Pérez. Otros Núm. Exp. 14564/2026, Dese. 1 Acdo.
Sosa Franco María Elena y Izarraras Rodríguez Perla Judith Vs. Garduño Guerrero Andy y Castro Ángeles Isaac. Otros Núm. Exp. 15536/2026, 1 Acdo.
Villanueva Perea Gonzalo Vs. Villanueva Morales Rosalía. Otros Núm. Exp. 15357/2026, 1 Acdo.

SUBDIRECTOR ESTELA MORALES RODRÍGUEZ
ACUERDOS DEL 28 DE MAYO DEL 2026

Aguilar Arenas Graciela Vs. Serrano Aguilar Edilberto. Otros Núm. Exp. 6138/2026, 1 Acdo.
Alejandro Rodríguez Marines Vs. Mónica de León Lourdes. Otros Núm. Exp. 11165/2026, 1 Acdo.
Arias Mera Rocío Vs. Luna Estrada Miguel Ángel. Otros Núm. Exp. 9083/2026, 2 Acdos.
Balan Barrera Leydi Mariana Vs. de la Cruz May Jusn José. Otros Núm. Exp. 15187/2026, 1 Acdo.
Bravo Meléndez Sandra Vs. Grimaldo Sánchez Juan Loreto. Otros Núm. Exp. 10553/2026, 1 Acdo.
Butron Manajarrez María del Rosario Vs. Álvarez Maldonado Rodrigo. Cnpcyf - Alimentos Núm. Exp. 15227/2026, 1 Acdo.
Cabrera Chavarría David Antonio Vs. Rodríguez Méndez Alva Iztlixochitl. Otros Núm. Exp. 5766/2026, Devolución. 1 Acdo.
Castillo Téllez Janeth y Castillo Téllez Israel y Castillo Téllez Guadalupe y Castilllo Téllez Kervi y Jaramilllo Téllez Juan Alberto y Jaramilllo Téllez María de la Luz y Jaramillo Téllez José Luis Vs. No Existe. Otros Núm. Exp. 15554/2026, 1 Acdo.
Castro Vargas Itzel Vs. Leal Aranda Julio César. Otros Núm. Exp. 8130/2026, 1 Acdo.
Chavelas Méndez José Alfredo Vs. Castillo Olivera Maydaly y Chavelas Castillo José Alfredo y Chavelas Castillo Lynda. Otros Núm. Exp. 15116/2026, 1 Acdo.
Chávez Valencia Gabriela y Núñez Solís Nancy Berenice Vs. Núñez Solís Lorenzo. Ord. Núm. Exp. 6259/2026, 1 Acdo.
Cifuentes Linares Eusebio Marco Antonio su Sucesión Vs. Cifuentes Linares Aída y Cifuentes Linares Alfredo. Intestam. Núm. Exp. 1901/2026, 1 Acdo.
Delgado Organista Wendy Vs. Reyes Cruz Gerardo. Otros Núm. Exp. 14599/2026, 1 Acdo.
Escalona López José Antonio y Escalona López Jesús Gabriel y Escalona Espinoza Josafat y/o y Escalona Espinoza Josafat Florenciano y/o y Escalona Espinosa Josafat y/o Vs. López España María Rufina su Suc. y/o y López España Rufina su Suc. y/o y López de Escalona Rufina su Suc. y/o Vs. Escalona López Juan Fermín y. Otros Núm. Exp. 11243/2026, 1 Acdo.
Escamilla Villarreal Irma Aracely Vs. Rosales Escalera Juan Antonio. Otros Núm. Exp. 14875/2026, 1 Acdo.
Flores Mateos Michel Vs. Pizaña Argumaniz Eulalio Armando. Cnpcyf - Alimentos Núm. Exp. 14634/2026, 1 Acdo.
García Ángeles Juan Manuel Vs. Olvera Jaramillo Karina. Otros Núm. Exp. 15231/2026, 1 Acdo.

SOLO CONSULTA
SOLO CONSULTA
SOLO CONSULTA

García González Margarita Vs. Figon Leyva Fernando. Otros Núm. Exp. 8796/2026, 1 Acdo.
Godínez Delgado Fausto Alejandro Vs. Maciel Negrete María de Jesús. Otros Núm. Exp. 15352/2026, 1 Acdo.
González Díaz Ana Citlali Vs. Domínguez Marín Raymundo Iván. Otros Núm. Exp. 15509/2026, 1 Acdo.
González Jarquín Melquisedec su Sucesion. Otros Núm. Exp. 15181/2026, 1 Acdo.
González Zumaya Cristina Vs. López Hernández Hugo Erik. Cnpcyf - Alimentos Núm. Exp. 15012/2026, 1 Acdo.
Hernández Moreno Lourdes Vs. Medina Domínguez Raúl. Otros Núm. Exp. 424/2026, 1 Acdo.
Hernández Sánchez Feliciano Raúl y Hernández Arriaga Jorge Vs. No Menciona. Otros Núm. Exp. 9108/2026, 1 Acdo.
Huerta Hernández María Monserrat Vs. Ruelas Medina David Luis Ernesto. Ord. Núm. Exp. 10167/2026, 1 Acdo.
Johson Flores María del Refugio y Johnson Flores Héctor y Johnson Flores Alfonso y Johnson Flores Rebeca y Johnson Flores Laura y Johnson Flores Rocío y Johnson Flores Mariza y Johnson González Héctor y Ruiz Johnson Josué Vs. Johnson Arévalo su Suc. Blas y Johnson Flores Jaime y. Laura Johnson Flores y. Rebeca Johnson Flores y. Mariza Johnson Flores. Otros Núm. Exp. 5078/2026, 1 Acdo.
Laguna González Gustavo su Sucesión y Laguna y González Gustavo Sucesión Vs. Laguna González Yolanda. Testament. Núm. Exp. 10856/2026, 1 Acdo.
Luna Baños Yazmín Aidé Vs. Martínez Campos Marcos. Otros Núm. Exp. 15051/2026, 1 Acdo.
Martínez Hernández Clara Vs. Hernández León Erik. Otros Núm. Exp. 14970/2026, 1 Acdo.
Martínez del Ángel Brenda Vs. Hernández Pérez Jairo Jair. Otros Núm. Exp. 15030/2026, 1 Acdo.
Padilla Corrales Araceli Vs. Espinosa Cortez Adrián. Otros Núm. Exp. 14369/2026, 1 Acdo.
Paulina Reyna Urbina Rodríguez Vs. Alberto Rodríguez Rosales. Otros Núm. Exp. 15242/2026, 1 Acdo.
Perea García Miariam Vs. Estilla Pérez Rodrigo. Otros Núm. Exp. 38786/2025, 2 Acdos.
Pérez Molina Miguel y/o su Sucesión Vs. Pérez Rodríguez Víctor y Pérez Rodríguez Lidia y Pérez Rodríguez Ana María y Pérez Rodríguez Miguel. Intestam. Núm. Exp. 11843/2026, 1 Acdo.
Pérez Ramírez Osmany y Miguel Antonio Sánchez Apoderado Legal Vs. Olmos Arias Clara. Otros Núm. Exp. 14438/2026, 1 Acdo.
Quijano Bedolla Marina Isalia Vs. Cabrera Bonilla Juan Carlos. Otros Núm. Exp. 15398/2026, 1 Acdo.
Ramírez Marcelino Cecilia Vs. Ramírez Ramírez Cristopher Máximo y Ramírez Zoma Julio César. Otros Núm. Exp. 2867/2026, 1 Acdo.
Ramírez Pérez Yéssica Alejandra Vs. López de Lara José David. Otros Núm. Exp. 5858/2026, 1 Acdo.
Resillas Reyna Rocío Amparo y Recillas Reyna Arturo Vs. Recillas Reyna Martha Patricia y Recillas Reyna Olivia y Resillas Reyna Rosalía y Recillas Reyna Adriana. Otros Núm. Exp. 10963/2026, 1 Acdo.
Reyna Torres Noé Omar Vs. Reyna Espinoza Pedro. Otros Núm. Exp. 6670/2026, 1 Acdo.
Rodolfo Rabadán, Albacea Mendoza Vs. Armando Rabadán, Albacea Mendoza y Notario Público Número 100 de la Ciudad de México y Registro Público de la Propiedad y del Comercio de la Ciudad de México Vs. Armando Mendoza Rabadán. Otros Núm. Exp. 10291/2026, 1 Acdo.
Rodríguez Leyva Víctor Vs. Juárez Rojas a Bienes de Luis Vs. Juárez Bojorges Lucia. Intestam. Núm. Exp. 12793/2026, 1 Acdo.
Romero Ortiz Alejandra Vs. Hernández Villanueva Jesús Mario. Otros Núm. Exp. 39000/2025, 1 Acdo.
Sandoval Solorsano Leticia Vs. Ruíz Hernández David Álvaro. Otros Núm. Exp. 10677/2026, 1 Acdo.
Santiago García María José N Vs. Juárez Bravo Gabriel Antonio. Cnpcyf - Alimentos Núm. Exp. 1795/2026, 1 Acdo.
Santos Espinoza Elizabeth Vs. Ambriz Arredondo Diego. Otros Núm. Exp. 5190/2026, 1 Acdo.
Serrano Aróntes Sandra Victoria Vs. Serrano Martínez Cayetano (Suc). Otros Núm. Exp. 15348/2026, 1 Acdo.
Tello Barrera Miriam Vs. Pérez Popoca Jovany. Otros Núm. Exp. 7772/2026, 1 Acdo.
Valentín Reyes Eugenio Vs. Gómez Ojeda Eugenia. Otros Núm. Exp. 15194/2026, 1 Acdo.
Vargas Mendoza Regina Vs. Álvarez Bigurra Jorge Alberto. Otros Núm. Exp. 11401/2026, 1 Acdo.
Vega Hernández Alexa Sofía Vs. Vega Trujillo Ozini Alejandro. Otros Núm. Exp. 15073/2026, 1 Acdo.
Villanueva García Denisse Monserrat Vs. Matar Luna José Antonio. Cnpcyf - Alimentos Núm. Exp. 5859/2026, 1 Acdo.
Villegas Domínguez Ana Paola y Bay Presa Adolfo Vs. No Existe y Bay Presa Adolfo. Otros Núm. Exp. 9662/2026, 1 Acdo.

SUBDIRECTOR RAFAEL ARTURO QUEZADA MORALES
ACUERDOS DEL 28 DE MAYO DEL 2026

Aguirre García Blanca Irma Vs. Campuzano Baron Isidoro. Otros Núm. Exp. 15128/2026, 1 Acdo.
Ávila Mancinas Nancy Sulema Vs. Parra Juan Cose. Otros Núm. Exp. 15179/2026, Oficio. 1 Acdo.
Ayala Moreno María Lucía Vs. Jacobo Cruz Arturo. Otros Núm. Exp. 15232/2026, 1 Acdo.
Blas Sánchez Rosalío Vs. Mondragón Torres Rosa María. Otros Núm. Exp. 15349/2026, 1 Acdo.
Castillo Salazar Román Vs. Villa Cardoso Vianey. Otros Núm. Exp. 15124/2026, Emplazamiento. 1 Acdo.
Córdoba Luna Senorina Vs. Aguilar Córdoba Jaime. Cnpcyf - Alimentos Núm. Exp. 15036/2026, Oficio. 1 Acdo.
Correa Rivas Felipe Martín Vs. Mares Ortega Leticia. Otros Núm. Exp. 15535/2026, 1 Acdo.
Díaz Campos Edna Susana Vs. Andrés Rodríguez René. Otros Núm. Exp. 15279/2026, 1 Acdo.
González Hernández Diana Edith su Sucesion. Intestam. Núm. Exp. 15193/2026, Oficio. 1 Acdo.
Hernández Romero Sujey Yadira Vs. Soto Argueta Juan Carlos. Otros Núm. Exp. 15376/2026, 1 Acdo.
Ingemar Persson Sven Vs. Paulino Moreno Yéssica Nataly. Otros Núm. Exp. 15440/2026, 1 Acdo.
Lugo Salinas Antonio Vs. Carrillo Toledo Natividad. Otros Núm. Exp. 15356/2026, 1 Acdo.
Matías Guerrero Erik Vs. Ruíz Hernández Evelin. Otros Núm. Exp. 15311/2026, 1 Acdo.
Merinos Hernández Fidencio Vs. Delgado Hernández María. Otros Núm. Exp. 15019/2026, 1 Acdo.
Moedano García Miguel Vs. Moedano Hernández Miguel de Jesús y Otra. Cnpcyf - Alimentos Núm. Exp. 15218/2026, 1 Acdo.
Muñozcano Quintanar Sara María Vs. Báez Martínez Alfredo Alejandro. Otros Núm. Exp. 14968/2026, Desecha. 1 Acdo.
Robles Zárate Hilda Vs. Hernández Escudero Ángel. Otros Núm. Exp. 15095/2026, 1 Acdo.
Salazar Vázquez Paola Nallely Vs. Hernández Zepeda Juan Alexandro. Otros Núm. Exp. 15510/2026, 1 Acdo.
Sosa Miravete Rafael Vs. Sosa Hernández José Rafael y Otro. Cnpcyf - Alimentos Núm. Exp. 15205/2026, 1 Acdo.
Vidal Dajui Christian María Victoria Vs. Lira Paleta Néstor. Otros Núm. Exp. 15013/2026, 1 Acdo.
Villagómez Flores Rosa María Vs. de Paz Sánchez Francisco. Otros Núm. Exp. 15276/2026, 1 Acdo.
Villareal Quintero Einye Yuriva Vs. Alinares Velázquez Josué. Otros Núm. Exp. 15199/2026, 1 Acdo.
Wiegandt Alexia Vs. Titutlar del Juzgado 46 del Registro Civil de la Entidad 9 Delegación 014 de la Ciudad de México. Ord. Núm. Exp. 15151/2026, Oficio. 1 Acdo.
Zárate Rodríguez Diana Paola Vs. Islas Salas Brayan. Otros Núm. Exp. 15212/2026, Oficio. 1 Acdo.
Zavaleta Enciso Diana Ivon Vs. Villa Ramos Yespahg. Otros Núm. Exp. 15244/2026, 1 Acdo.

SOLO CONSULTA
SOLO CONSULTA
SOLO CONSULTA

TRIBUNALES EN MATERIA LABORAL

PRIMER TRIBUNAL LABORAL DE ASUNTOS COLECTIVOS DE LA CIUDAD DE MÉXICO

SECRETARÍA "A"
ACUERDOS DEL 28 DE MAYO DEL 2026

Aparicio Cruz Omar y Olivares Pasten Adrián y Belmont Ponce Benito y González Olivares Andrés y González Avilez Alma Teresa y López Hernández Martín Vs. Alianza de Tranviarios de México y Martínez Hernández Gerardo y Martínez Galindo Octavio y Hernández Guzmán Juan Eduardo y Mosco González José Luis y Morales González Luis Alfredo y Velázquez Tinoco Vania Irasema. Proced. Especial (Colectivo) Laboral 1 Acdo. en Cuad. de Amparo. Núm. Exp. 163/2023 Amparo Indirecto 4002/2025.
Sindicato de Trabajadores y Empleados de Los Servicios en General del Distrito Federal Vs. Balderas Limpieza, S.A. de C.V. Proced. de Huelga Laboral 1 Acdo. Núm. Exp. 107/2026.
Sindicato de Trabajadores y Empleados de Los Servicios en General del Distrito Federal Vs. Wok Grill Lomas, S.A. de C.V. Proced. de Huelga Laboral 1 Acdo. Núm. Exp. 109/2026.
Sindicato de la Unión de Trabajadores del Instituto de Educación Media Superior del Distrito Federal Sutiems Vs. Instituto de Educación Media Superior de la Ciudad de México. Proced. de Huelga Laboral 1 Acdo. Núm. Exp. 91/2026.
Unión de Obreros de Artes Gráficas de Los Talleres Comerciales Similares y Conexos Vs. Corporación Mexicana de Impresión, S.A. de C.V. Proced. de Huelga Laboral 1 Acdo. Núm. Exp. 293/2025.

EL SECRETARIO INSTRUCTOR
LIC. ROGERIO ANTONIO DÍAZ RIVERA

SECRETARÍA "B"
ACUERDOS DEL 28 DE MAYO DEL 2026

Asociación Nacional de Trabajadores y Empleados de la Industria Alimenticia, su Producción, Comercialización y Transporte, Similares y Conexos de la República Mexicana Vs. Atención Corporativa de México, S.A. de C.V. Proced. de Huelga Laboral 1 Acdo. Núm. Exp. 104/2026.
Asociación de Trabajadores de Transportación Terrestre, Marítima y Aérea, Similares y Conexos de la República Mexicana Miguel Hidalgo Vs. Saw Servicios de Envío y Transportación, S. de R. L. de C.V. Proced. de Huelga Laboral 1 Acdo. Núm. Exp. 136/2025.
Sindicato Nacional de Trabajadores de Laboratorios y de Las Industrias de la Química y el Plástico, Similares y Conexos Vs. Plásticos Arturo, S.A. de C.V. Proced. de Huelga Laboral 1 Acdo. Núm. Exp. 138/2025.

LA SECRETARIA INSTRUCTORA POR M. DE L.
LIC. ARIADNE CASTRO RICO

PRIMER TRIBUNAL LABORAL DE ASUNTOS INDIVIDUALES DE LA CIUDAD DE MÉXICO

SECRETARÍA "A"
ACUERDOS DEL 28 DE MAYO DEL 2026

Arcos Sercal Inmobiliaria, S. de R. L. de C.V. Vs. Trabajadores (Arcos Sercal Inmobiliaria, S. de R. L. de C.V.). Otros (Paraprocesales O. Voluntarios) Laboral Individual 1 Acdo. Núm. Exp. 511/2024.
Moreno González Silvia Vs. Constructora Islas Soria S.A. de C.V. y Otros. Proced. Ord. (Individual) Laboral Individual 1 Acdo. Núm. Exp. 477/2026 Exhorto.
Reséndiz Ramírez Alin Fernanda Vs. Ganchos Roldán y Roldán Narziso Brandon Jorge y Roldán Brandon y Roldán Ricardo y Roldán Flores Jorge Luis. Proced. Ord. (Individual) Laboral Individual 1 Acdo. Núm. Exp. 263/2026 Exhorto.
Secreto. Proced. Ord. (Individual) Laboral Individual 1 Acdo. Núm. Exp. 1577/2025.
Secreto. Proced. Ord. (Individual) Laboral Individual 1 Acdo. Núm. Exp. 2055/2024.
Secreto. Proced. Ord. (Individual) Laboral Individual 1 Acdo. Núm. Exp. 2189/2025.
Secreto. Proced. Ord. (Individual) Laboral Individual 1 Acdo. Núm. Exp. 793/2026.
Secreto. Proced. Ord. (Individual) Laboral Individual 1 Acdo. Núm. Exp. 863/2024.
Secreto. Proced. Ord. (Individual) Laboral Individual 1 Acdo. Núm. Exp. 985/2024.
NO PUBLICADOS
Hurtado Muñiz Fabiola Cristina Vs. Operadora de Tiendas Miniso México, S.A. de C.V. Proced. Ord. (Individual) Laboral Individual 1 Acdo. Núm. Exp. 1659/2023.
Secreto. Proced. Ord. (Individual) Laboral Individual 1 Acdo. Núm. Exp. 815/2025.

LA SECRETARIA INSTRUCTORA
LIC. DIANA KARINA NERI VÁZQUEZ

SECRETARÍA "B"
ACUERDOS DEL 28 DE MAYO DEL 2026

Aguilar Escalona Dulce Elena Vs. Servicios Especializados de Investigación y Custodia, S.A. de C.V. Proced. Ord. (Individual) Laboral Individual 1 Acdo. Núm. Exp. 116/2022.
García Hernández Carol Cecilia Vs. Museo Interactivo Infantil, A.C. y Denegri Piña María de Los Ángeles Pilar. Proced. Ord. (Individual) Laboral Individual 1 Acdo. Núm. Exp. 226/2025.
Herrera García Angelo Antonio Vs. Originis Private Security, S.A. de C.V. Proced. Ord. (Individual) Laboral Individual Aclaratorio. 1 Acdo. Núm. Exp. 1708/2024.
De la Rosa Vigueras Karina Lizet Vs. Productos y Servicios de Alta Cocina, S.A. de C.V. y Godínez Sapien Omar Emir. Proced. Ord. (Individual) Laboral Individual 1 Acdo. Núm. Exp. 1352/2023.
NO PUBLICADOS
López Carrillo Eva Vs. Morton Subastas, S.A. de C.V. y Silva Guzmán Lizbeth. Proced. Ord. (Individual) Laboral Individual 1 Acdo. Núm. Exp. 1028/2023.
Martínez Anastacio Tania Eliza Vs. Anexa Telecomunicaciones, S.A. de C.V. y Grusol Abc y Aplicaciones Administrativas y Jurídicas. Proced. Ord. (Individual) Laboral Individual 1 Acdo. Núm. Exp. 1530/2023.

EL SECRETARIO INSTRUCTOR
LIC. DANIEL VALDÉS ESCOBEDO

SEGUNDO TRIBUNAL LABORAL DE ASUNTOS INDIVIDUALES DE LA CIUDAD DE MÉXICO

SECRETARÍA "A"
ACUERDOS DEL 28 DE MAYO DEL 2026

Arriola Herrera Reyna Guadalupe Vs. Vortex Bussines S. de R. L. de C.V. Proced. Ord. (Individual) Laboral Individual Admite. 1 Acdo. Núm. Exp. 1003/2026.
Iksw S.C. Vs. Maldonado Francisco Rufina Lizbeth. Otros (Paraprocesales O. Voluntarios) Laboral Individual Admite. 1 Acdo. Núm. Exp. 1105/2026.
López Quintero Juan Carlos Vs. Alvarado Hernández Leonel. Proced. de Ejecc. Laboral Individual Admisión de Proced. de Ejecucion. 1 Acdo. Núm. Exp. 1071/2026.
Loyola Mojica Marlen Vs. Salazar Rocha María Isabel Guillermina. Proced. Ord. (Individual) Laboral Individual Dada Nueva Cuenta, Aclara. 1 Acdo. Núm. Exp. 281/2023.
Martínez Álvarez Enrique Vs. Decorsteel, S.A. de C.V. y Ggp Proyectos y Mantenimientos, S.A. de C.V. y Garza Gaytán Ramiro Humberto. Proced. Ord. (Individual) Laboral Individual Competencia. 1 Acdo. Núm. Exp. 997/2024.
Melise Co Sas de C.V. Vs. Hernández Benítez Abril. Otros (Paraprocesales O. Voluntarios) Laboral Individual Admite. 1 Acdo. Núm. Exp. 1125/2026.
Morales Aguilar Andrés Vs. Sistemas Informativos de Mercadeo, S.A. de C.V. y Otro. Proced. Ord. (Individual) Laboral Individual Admite. 1 Acdo. Núm. Exp. 703/2026.
Motores Dyd S.A. de C.V. Vs. López Rangel Ana Laura. Otros (Paraprocesales O. Voluntarios) Laboral Individual Prevencion. 1 Acdo. Núm. Exp. 937/2026.
Nivayuolo Matías Federico Vs. Integrated Management Services México S.A. de C.V. y Difinance S.A. de C.V. Sofom Enr y Yurchakov Antón y Linares Arizabalo Gustavo Carlos. Proced. Ord. (Individual) Laboral Individual Emplaz Dem Morales Comparecencia. 1 Acdo. Núm. Exp. 347/2026.

SOLO CONSULTA

Sánchez Rodríguez Enrique Alejandro Vs. Laumir Empresa de Seguridad Privada S.A. de C.V. y Servicios y Asesorías Zodic S.A. de C.V. y Salvus Quality Clinic S.A. de C.V. y Comercializadora Espuma S.A. de C.V. Proced. Ord. (Individual) Laboral Individual Desistimiento. 1 Acdo. Núm. Exp. 2329/2025.

Santana García Aristeo Vs. Sapco Energía S.A. de C.V. Proced. Ord. (Individual) Laboral Individual Admite. 1 Acdo. Núm. Exp. 1129/2026.

Sotelo Carrillo José Isaías Vs. Red Amigo Dal S.A. P. I. de C.V. Sofom E. N. R. y Konfio. Proced. Ord. (Individual) Laboral Individual Admite. 1 Acdo. Núm. Exp. 925/2026.

Supremacia Seguridad Privada Integral S.A. de C.V. Vs. Bione López Nayeli Esmeralda. Otros (Paraprocesales O. Voluntarios) Laboral Individual Admite. 1 Acdo. Núm. Exp. 1097/2026.

Valenzuela Álvarez Esther Catalina Vs. Servicios Philly Sociedad Anónima de Capital Variable y Otro. Proced. Ord. (Individual) Laboral Individual No Admite. 1 Acdo. Núm. Exp. 955/2026.

Velázquez Gutiérrez Daniel Vs. Cadena Comercial Oxxo S.A. de C.V. Proced. Ord. (Individual) Laboral Individual Denuncia, Ratif. y Cump. Convenio. 1 Acdo. Núm. Exp. 2163/2025.

De Jesús Sánchez Reynol Vs. Conip Contratistas, S.A. de C.V. Proced. Ord. (Individual) Laboral Individual Acta Min Aud. Juicio. 1 Acdo. Núm. Exp. 35/2024.

NO PUBLICADOS

Cazarez Domínguez Alejandro Vs. Corit 360, S. de R. L. de C.V. Proced. Ord. (Individual) Laboral Individual Amparo Indirecto. 1 Acdo. en Cuad. Amparo. Núm. Exp. 871/2025 Amparo Indirecto (1738/2026).

Corte Medina David Abraham Vs. Accesorios de Audio y Video Sapi de C.V. Proced. Ord. (Individual) Laboral Individual Prev. 1 Acdo. Núm. Exp. 7/2026.

Hernández Jiménez Irma Rita Vs. Fundación para la Salud y la Educación y Fundación Mexicana para la Salud Hepática, A.C. Proced. Ord. (Individual) Laboral Individual Amparo Directo. 1 Acdo. en Cuad. Amparo. Núm. Exp. 1919/2023 Amparo Directo.

Lara Espinosa Alessandra Paola Vs. Colegio William Blake Sc. Proced. Ord. (Individual) Laboral Individual Amparo Indirecto. 1 Acdo. en Cuad. Amparo. Núm. Exp. 461/2026 Amparo Indirecto.

Macouzet Hierro Susana Vs. Escuela Ameyalli, S. C. Proced. Ord. (Individual) Laboral Individual Amparo Indirecto. 1 Acdo. en Cuad. Amparo. Núm. Exp. 779/2023 Amparo Indirecto.

Martínez Cortés Karla Angélica Vs. Bupa Servicios de Evaluación Médica S de R.L. de C.V. Proced. Ord. (Individual) Laboral Individual Amparo Indirecto. 1 Acdo. en Cuad. Amparo. Núm. Exp. 1859/2025 Amparo Indirecto.

Nivayuolo Matías Federico Vs. Integrated Management Services México S.A. de C.V. y Difinance S.A. de C.V. Sofom Enr y Yurchakov Antón y Linares Arizabalo Gustavo Carlos. Proced. Ord. (Individual) Laboral Individual Adms. 1 Acdo. Núm. Exp. 347/2026.

Novikova Evgeniia Vs. Unitron Technology Sapi de C.V. y Fund Friends Limited. Proced. Ord. (Individual) Laboral Individual Ejecutoria Amp. 1 Acdo. en Cuad. Amparo. Núm. Exp. 2813/2025 Amparo Indirecto.

Peña Cantón Liliana Angélica Vs. Cocolab International S.A. de C.V. Proced. Ord. (Individual) Laboral Individual Amparo Directo. 1 Acdo. en Cuad. Amparo. Núm. Exp. 2007/2025 Amparo Directo.

Ríos Balanzar Katia Arizbeth Vs. la Liga de Futbol Toreo Central de Reserva A.C. y Pérez Acuña Ricardo y Pérez Ugarte Roxxana Jéssica. Proced. Especial Laboral Individual Prev. 1 Acdo. Núm. Exp. 2305/2025.

AUDIENCIA

Gutiérrez Padilla Rubén Vs. Hernández Pérez David. Acta Min Aud. Juic. Proced. Ord. (Individual) Laboral Individual. 1 Audiencia. Núm. Exp. 1331/2024.

EL SECRETARIO INSTRUCTOR
LIC. SERGIO ALEJANDRO ALONSO COLEXCUA

SECRETARÍA "B"
ACUERDOS DEL 28 DE MAYO DEL 2026

Álvarez Navarrete Martha y Otros Vs. Miscorpo S.A. de C.V. y Otros. Proced. Ord. (Individual) Laboral Individual Admite. 1 Acdo. Núm. Exp. 1070/2026.

Ascencio Zavala Darío Vs. Tsdf Seguridad Privada, S.A. de C.V. Proced. Ord. (Individual) Laboral Individual Denuncian Convenio, Aprueba, Señala Fecha de Pago. 1 Acdo. Núm. Exp. 960/2024.

Balacan Martínez Jair Israel Vs. Elevadores Otis, S. de R. L. de C.V. Proced. Ord. (Individual) Laboral Individual Denuncia de Convenio. 1 Acdo. Núm. Exp. 1732/2024.

Castillo Islas Berni Armando Vs. Novandi Cloud Services S.A. de C.V. Proced. Ord. (Individual) Laboral Individual Dada Nueva Cuenta, Aclara. 1 Acdo. Núm. Exp. 108/2022 Secc. de Ejecución.

Centro de Administración Pública y Privada Sociedad Civil. Otros (Paraprocesales O. Voluntarios) Laboral Individual Concluido. 1 Acdo. Núm. Exp. 2332/2025.

Edebe Ediciones Internacionales S.A. de C.V. Vs. Meléndez Juárez José Alberto. Otros (Paraprocesales O. Voluntarios) Laboral Individual Concluido. 1 Acdo. Núm. Exp. 2062/2025.

Franco Nieves Josué David Vs. Truper S.A. de C.V. Otros (Paraprocesales O. Voluntarios) Laboral Individual Concluido. 1 Acdo. Núm. Exp. 2230/2025.

Integradora de Servicios Carbe, S. C. Vs. Sotelo Figueroa Ernesto. Otros (Paraprocesales O. Voluntarios) Laboral Individual Concluido. 1 Acdo. Núm. Exp. 1652/2025.

Onroad Cs S.A de C.V. Vs. Licóna Castro Gilberto Moisés. Otros (Paraprocesales O. Voluntarios) Laboral Individual Admite. 1 Acdo. Núm. Exp. 1128/2026.

Salinas Hernández Diana Andrea Vs. Powerup Technology México, S.A. de C.V. y Contla Morales Mónica y Ramírez Pérez Iván David y Mi Stori, S.A. de C.V. Proced. Ord. (Individual) Laboral Individual Insiste Dom. Acompañamiento. 6 Acdos. Núm. Exp. 1754/2024.

Schafer Maik Andre Vs. Cashahora S.A. de C.V., Sofom Enr. Proced. Ord. (Individual) Laboral Individual No Se Admite Exhorto. 1 Acdo. Núm. Exp. 552/2026.

Servicios de Consultoría y Administración Argis S.A. de C.V. Vs. Ramírez Franco Ana Gabriela. Otros (Paraprocesales O. Voluntarios) Laboral Individual Concluido. 1 Acdo. Núm. Exp. 1234/2025.

NO PUBLICADOS

Castillo Ramírez Jaime Vs. Corporación Mexbusa, S.A. de C.V. Proced. Ord. (Individual) Laboral Individual Inc. de Suspensión. 2 Acdos. en Cuad. Amparo. Núm. Exp. 1050/2025 Amparo Indirecto.

Martínez Aguilar Armando Vs. Firstsource Solutions México S de R.L. de C.V. Proced. Ord. (Individual) Laboral Individual Amparo Indirecto. 1 Acdo. en Cuad. Amparo. Núm. Exp. 2148/2025 Amparo Indirecto.

Ramírez Arias Javier Vs. Procesos y Servicios Mercadeo Roraco S.A. de C.V. y Bautista Mendiola Héctor Eduardo y Rodríguez Herrera Jorge Mario y Gómez Becerril Cora y Prime Sources México S.A. de R.L. de C.V. y Proceso de Catmanfree S de R.L. de C.V. Proced. Ord. (Individual) Laboral Individual Amparo Directo. 1 Acdo. en Cuad. Amparo. Núm. Exp. 2744/2025 Amparo Directo.

Rodríguez Zamora Alejandra Vs. Elevatione Time Stops S.A. de C.V. y Dyl Marqueting Services Promotora Do a Cot S.A. de C.V. y Choukroun Erez. Proced. Ord. (Individual) Laboral Individual Amparo Directo. 1 Acdo. en Cuad. Amparo. Núm. Exp. 44/2026 Amparo Directo.

Serralde Vértiz Ma. Cristina Vs. Pigudi, S.A. de C.V. y Pigudi Gastronómico, S.A. de C.V. Proced. Ord. (Individual) Laboral Individual Amparo Indirecto. 1 Acdo. en Cuad. Amparo. Núm. Exp. 1158/2025 Amparo Indirecto (1902/2026).

Vargas Carranza Hugo Enrique Vs. Hu Lifestyle, S.A. de C.V. y Hogares Unión, S.A. de C.V. Proced. Ord. (Individual) Laboral Individual Emplace a Tercero. 1 Acdo. en Cuad. Amparo. Núm. Exp. 256/2023 Amparo Directo (Vs Cumplimiento).

AUDIENCIA

Ortiz Mandujano Isaac Misael Vs. Sordo Figuero José Ramón. Acta Minima, Aud. Prelim. Proced. Ord. (Individual) Laboral Individual. 1 Audiencia. Núm. Exp. 482/2025.

Trujillo Patiño Michelle Vs. Flores Morales Víctor Félix y Sindicato Ferrocarrilero de la República Mexicana. Acta Minima, Aud. de Juic. Proced. Ord. (Individual) Laboral Individual. 1 Audiencia. Núm. Exp. 864/2024.

EL SECRETARIO INSTRUCTOR
LIC. ADRIÁN GUADALUPE MARTÍNEZ VIVAR

TERCER TRIBUNAL LABORAL DE ASUNTOS INDIVIDUALES DE LA CIUDAD DE MÉXICO

SECRETARÍA "A"
ACUERDOS DEL 28 DE MAYO DEL 2026

Almazán Gama Ángel Vs. 7 (Eleven) México, S.A. de C.V. y/o. Proced. Ord. (Individual) Laboral Individual 1 Acdo. Núm. Exp. 1255/2026 Exhorto.

Alvarado Ignacio Minerva Vs. Hernández Calderón Miguel Ángel y Hernández Escandón Michel y Hernández Escandón Denisse Eugenia. Proced. Ord. (Individual) Laboral Individual Admisorio. 1 Acdo. Núm. Exp. 511/2026.

SOLO CONSULTA
SOLO CONSULTA
SOLO CONSULTA

Cabrera Mendoza Mario y Reyna Martínez Carlos Alberto Vs. Federación de Futbol de Pueblos Originarios y Migrantes, S. C de R. L de C.V. Proced. Ord. (Individual) Laboral Individual No Ha Lugar. 1 Acdo. Núm. Exp. 95/2023.

Cabrera Mendoza Mario y Reyna Martínez Carlos Alberto Vs. Federación de Futbol de Pueblos Originarios y Migrantes, S. C de R. L de C.V. Proced. Ord. (Individual) Laboral Individual Rendir Informes. 1 Acdo. en Cuad. Amparo. Núm. Exp. 95/2023 1703/2026- Iii.

D' Herrera Argaez Emmanuel Vs. Financiera Broxel, S.A. de C.V. S. F. P. y Econectia S.A. de C.V. y Administradora de Fondos de Riesgos Psicosociales S.A. de C.V. y Rolinava, S.A. de C.V. Proced. Ord. (Individual) Laboral Individual Vista Con Réplica. 1 Acdo. Núm. Exp. 1697/2023.

García Fu Karen Paola Vs. Centro Trilingue Sual, S. C. Proced. Ord. (Individual) Laboral Individual Vista Al Actor. 1 Acdo. Núm. Exp. 1927/2023.

González Gama Sergio Vs. Beton Construcciones de la Península S.A. de C.V. y Otros. Proced. Ord. (Individual) Laboral Individual. 1 Acdo. Núm. Exp. 1281/2026 Exhorto.

González Arellano Araceli Vs. Promociones e Inversiones de Guerrero, S.A. P. I. de C.V. Proced. Ord. (Individual) Laboral Individual Fecha Audiencia. 1 Acdo. Núm. Exp. 1249/2024.

González Arellano Araceli Vs. Promociones e Inversiones de Guerrero, S.A. P. I. de C.V. Proced. Ord. (Individual) Laboral Individual Amparo. 1 Acdo. en Cuad. Amparo. Núm. Exp. 1249/2024 1957/2026.

Gutiérrez García Javier Alexis Vs. Event Express, S.A. de C.V. Proced. Ord. (Individual) Laboral Individual 1 Acdo. Núm. Exp. 1273/2026 Exhorto.

Hernández Castillo Asesores Empresariales S.C. Vs. González Santos Olivia. Otros (Paraprocesales O. Voluntarios) Laboral Individual Desistimiento. 1 Acdo. Núm. Exp. 507/2026.

Lamadrid Martínez Diana Donaji Vs. Lasalle Parners Services S. de R. L. de C.V. Proced. Ord. (Individual) Laboral Individual 1 Acdo. Núm. Exp. 1285/2026 Exhorto.

Lira Ibarraza Raquel Vs. Molina González Boris Yenisey y Cruz Hernández María Fernanda. Proced. Ord. (Individual) Laboral Individual Rendir Informe. 1 Acdo. en Cuad. Amparo. Núm. Exp. 1859/2025 1964/2026- I.

López Campos Jesús Jafet Vs. Kauil Group S.A. de C.V. Proced. Ord. (Individual) Laboral Individual Admisorio. 1 Acdo. Núm. Exp. 583/2026.

Mendoza Beltrán Mirna Vs. Vitex Productora y Comercializadora S.A. de C.V. Proced. Ord. (Individual) Laboral Individual Admisión Con Buzón. 1 Acdo. Núm. Exp. 717/2026.

Mendoza Beltrán Mirna Vs. Vitex Productora y Comercializadora S.A. de C.V. Proced. Ord. (Individual) Laboral Individual Rendir Informe. 1 Acdo. en Cuad. Amparo. Núm. Exp. 717/2026 1952/2026- Ii.

Moreno Ángeles Sukey Haline y Moreno Ángeles Joana Victoria Vs. Aula Digital México S de R.L. de C.V. y Correa Ruíz Víctor y Orozco Martínez Gerardo David. Proced. Ord. (Individual) Laboral Individual Vista Al Actor. 1 Acdo. Núm. Exp. 567/2026.

Paredes Bolaños Cecilia Vs. M4 Seguridad Privada S.A. de C.V. Proced. Ord. (Individual) Laboral Individual Vista Al Actor. 1 Acdo. Núm. Exp. 513/2026.

Presbitero Medina Farid Enif Vs. Publicidad y Medios Dixidix S.A. de C.V. Proced. Ord. (Individual) Laboral Individual Admisorio. 1 Acdo. Núm. Exp. 2429/2025.

Rico Aguirre Valentín Vs. Hernández Razo Martín y Contreras Álvarez Angelina. Proced. Ord. (Individual) Laboral Individual Rendir Informes. 1 Acdo. en Cuad. Amparo. Núm. Exp. 803/2024 1986/2026- I.

Rodríguez Hernández Hugo Vs. Corrección Administrativa, S.A. de C.V. y Grupo Ro, S.A. de C.V. y Rivera Orozco Horacio. Proced. Ord. (Individual) Laboral Individual Amparo. 1 Acdo. en Cuad. Amparo. Núm. Exp. 2103/2024 1824/2026- Ii.

Romero Pérez Susana Vs. Alimentos Cinteotl México S de R.L. de C.V. y Cdbsr S.A. de C.V. Proced. Ord. (Individual) Laboral Individual Vista Al Actor. 1 Acdo. Núm. Exp. 585/2026.

Secreto. Proced. Ord. (Individual) Laboral Individual 1 Acdo. Núm. Exp. 1257/2026 Exhorto.

Secreto. Proced. Ord. (Individual) Laboral Individual 1 Acdo. Núm. Exp. 1259/2026 Exhorto.

Secreto. Proced. Ord. (Individual) Laboral Individual 1 Acdo. Núm. Exp. 1261/2026 Exhorto.

Secreto. Proced. Ord. (Individual) Laboral Individual 1 Acdo. Núm. Exp. 1277/2026 Exhorto.

Secreto. Proced. Ord. (Individual) Laboral Individual 1 Acdo. Núm. Exp. 1279/2026 Exhorto.

Secreto. Proced. Ord. (Individual) Laboral Individual Vista Al Actor. 1 Acdo. en Cuad. Amparo. Núm. Exp. 2491/2025 1611/2026.

Secreto. Proced. Ord. (Individual) Laboral Individual Auto de Ejecucion. 1 Acdo. Núm. Exp. 803/2024.

Sánchez Cruz Mireya Vs. Office Depot, de México, S.A. de C.V. Proced. Ord. (Individual) Laboral Individual 1 Acdo. Núm. Exp. 1249/2026 Exhorto.

Villalobos Gutiérrez Verónica Noemí Vs. Operadora Sevilla S.A. de C.V. y Elsean S.A. de C.V. Proced. Ord. (Individual) Laboral Individual Prevención. 1 Acdo. Núm. Exp. 601/2026.

Zavala Ortiz Verónica Vs. Administradora de Cartera Servicios Legales Ramírez Villegas y Asociados S.A. de C.V. Proced. Ord. (Individual) Laboral Individual Admisorio. 1 Acdo. Núm. Exp. 587/2026.

AUDIENCIA

López Morán Ma. Luisa Vs. Proyectos y Obras a Tu Medida, S.A. de C.V. Acta Mínima Proced. Ord. (Individual) Laboral Individual. 1 Audiencia. Núm. Exp. 1109/2024.

Sánchez Cruz Xóchitl Vs. Valdez Urias Roberto. Acta Mínima Juic. Proced. Ord. (Individual) Laboral Individual. 1 Audiencia. Núm. Exp. 921/2023.

EL SECRETARIO INSTRUCTOR
LIC. JORGE VALDÉS GÓMEZ

SECRETARÍA "B"
ACUERDOS DEL 28 DE MAYO DEL 2026

Canarios León Omar Vs. Dkm Broker, S.A. de C.V. Proced. Ord. (Individual) Laboral Individual Archivo. 1 Acdo. Núm. Exp. 542/2023.

Hernández Cataño Jorddy Vs. Estrategias Comerciales en Promociones y Marketing, S.A. de C.V. Proced. Ord. (Individual) Laboral Individual Atención a Requerimiento. 1 Acdo. en Cuad. Amparo. Núm. Exp. 1420/2024 Amparo Directo Act.

López Martínez Daniela Vs. Comercializadora del Pan la Universal, S. de R. L. de C.V. Proced. Ord. (Individual) Laboral Individual 1 Acdo. Núm. Exp. 646/2025.

López Martínez Daniela Vs. Comercializadora del Pan la Universal, S. de R. L. de C.V. Proced. Ord. (Individual) Laboral Individual Rendir Informe. 1 Acdo. en Cuad. Amparo. Núm. Exp. 646/2025 1985/2026.

Lucio Bonilla Brenda Ivone Vs. Yuqui Foods S.A. de C.V. y Garaviz Alvernia Alejandra. Proced. Ord. (Individual) Laboral Individual Atención a Requerimiento. 1 Acdo. en Cuad. Amparo. Núm. Exp. 464/2026 1810/2026.

Ramírez Albarrán Ángel Iván Vs. Men Trends, S.A. de C.V. y Otros. Proced. Ord. (Individual) Laboral Individual Señala Domicilio- Turnar Actuario. 1 Acdo. Núm. Exp. 1760/2025.

Ramírez Albarrán Ángel Iván Vs. Men Trends, S.A. de C.V. y Otros. Proced. Ord. (Individual) Laboral Individual Atiendase Requerimiento. 1 Acdo. Núm. Exp. 1760/2025 1815/2026.

Salas González Gabriela Jaatzel Vs. Cadena Comercial Oxxo S.A. de C.V. Proced. Ord. (Individual) Laboral Individual Ríndase Informe Justificado. 1 Acdo. en Cuad. Amparo. Núm. Exp. 190/2026 1952/2026.

Sapien Andrade Alan Roberto Vs. New Evolution Fitness S de R.L. de C.V. Proced. Ord. (Individual) Laboral Individual Aclaratorio. 1 Acdo. Núm. Exp. 554/2026.

Silva González Aurora Vs. Redpack, S.A. de C.V. Proced. Ord. (Individual) Laboral Individual Incidente, Turnar Al Actuario. 1 Acdo. Núm. Exp. 1902/2023.

Valle Dorantes Verónica Vs. Iumira Travel Network, S.A. de C.V. Proced. Ord. (Individual) Laboral Individual Réplica, Buzón Deman, Devol. 1 Acdo. Núm. Exp. 2128/2024.

LA SECRETARIA PROYECTISTA POR MINISTERIO LEY
LIC. VERÓNICA TÉLLEZ ENRÍQUEZ

CUARTO TRIBUNAL LABORAL DE ASUNTOS INDIVIDUALES DE LA CIUDAD DE MÉXICO

SECRETARÍA "A"
ACUERDOS DEL 28 DE MAYO DEL 2026

Amaranto Díaz José Julián Vs. Pec Educación y Cultura Sc. Proced. Ord. (Individual) Laboral Individual 1 Acdo. Núm. Exp. 1617/2025.

Arellano Ortega Luis Fernando Vs. Laboratorios Amax y González Villanueva Julio César y Joab Méndez Isaac. Proced. Ord. (Individual) Laboral Individual 1 Acdo. Núm. Exp. 1797/2024.

Barrientos Albarrán Brian Vs. Mw Steel, S.A. de C.V. Proced. Ord. (Individual) Laboral Individual 1 Acdo. Núm. Exp. 2075/2024.

Cayetano Calixto Luz Arely y Sandoval Sierra José Isaac Vs. González García Jorge. Proced. Ord. (Individual) Laboral Individual 1 Acdo. Núm. Exp. 1109/2025.

SOLO CONSULTA

Chávez Díaz María Teresa Vs. Nouvelle Image, S.A. de C.V. Proced. Ord. (Individual) Laboral Individual Informe Justificado Indirecto. 1 Acdo. en Cuad. Amparo. Núm. Exp. 291/2024 Amparo Indirecto Núm. 1865/2026- I del Juzgado Tercero Distrito.

Chávez Díaz María Teresa Vs. Nouvelle Image, S.A. de C.V. Proced. Ord. (Individual) Laboral Individual Informe Justificado Indirecto. 1 Acdo. en Cuad. Amparo. Núm. Exp. 291/2024 Ampáro Indirecto Núm. 1909/2026 del Juzgado Tercero de Distrito.

González Moreno Catalina Vs. Reséndiz Huerta Ángel Nahim y Domestic Home y Iacovelli Pérez Bethzy. Proced. Ord. (Individual) Laboral Individual Admision. 1 Acdo. Núm. Exp. 1165/2026.

Hernández Martínez Alexis Ramiro Vs. Grupo de Tecnología Cibernetica, S.A. de C.V. Proced. Ord. (Individual) Laboral Individual Sobresee y Archivo de Amparo. 1 Acdo. en Cuad. Amparo. Núm. Exp. 1899/2023 Amparo Indirecto Núm. 1504/2026 del Juzgado Cuarto de Distrito.

Huerta Vargas Anallely Torianzi Vs. Corporativo Sis International, S.A. de C.V. Proced. Ord. (Individual) Laboral Individual 1 Acdo. Núm. Exp. 647/2025.

Legorreta Pineda Fernando Vs. Time University, S.A. de C.V. Proced. Ord. (Individual) Laboral Individual Se Admite la Demanda en Vía Proced. Especial y Se Requiere Documentos. 1 Acdo. Núm. Exp. 1005/2026.

López Sánchez Martha Carolina Vs. Sb Bienestar Group, S.A. de C.V. Proced. Ord. (Individual) Laboral Individual Se Regulariza el Proced. y Se Ordena Notificar por Buzon Electrónico a la Parte Actora. 1 Acdo. Núm. Exp. 2555/2025.

Magallón Vergara Ameyalli Vs. Universidad la Salle, A.C. y la Universidad la Salle, A.C. Proced. Ord. (Individual) Laboral Individual 1 Acdo. Núm. Exp. 753/2023.

Marín García Gustavo Alfredo Vs. Margolis Sobol Eduardo y Sf Training Evolution, S.A. de C.V. y Hha Servicios de Admnistración, S.A. de C.V. y Sport Fitness, S.A. de C.V. y Radiancy de México, S.A. de C.V. y Servicios Integrales Planea Administración, S.A. de C.V. y Barrera Ceballos Roberto Carlos y Shapiro Kudler Isaac y Palacio Félix. Proced. Ord. (Individual) Laboral Individual Informe Justificado Indirecto. 1 Acdo. en Cuad. Amparo. Núm. Exp. 1597/2023 Amparo Indirecto Núm. 1559/2026- V del Juzgado Quinto de Distrito.

Morán Velázquez Luis Enrique Vs. Transportes y Mudanzas Tyma, S.A. de C.V. y Cholula Analco Laura y Analco Alvarado María del Carmen Lusina. Proced. Ord. (Individual) Laboral Individual 1 Acdo. Núm. Exp. 961/2024.

Narváez Flores Alejandra Patricia Vs. Pérez Alfaro Jorge Luis. Proced. Ord. (Individual) Laboral Individual Vista a Contrarreplica. 1 Acdo. Núm. Exp. 1733/2024.

Osorno Baltazar Ingrid Yazmín Vs. Restaurantes Moshi Sapi de C.V. y Andadores Gastronómicos de México Sapi de C.V. Proced. Ord. (Individual) Laboral Individual Prevencion. 1 Acdo. Núm. Exp. 1197/2026.

Partes Diesel Vallejo S.A. de C.V. Vs. Nualart Cadena Sonia. Otros (Paraprocesales O. Voluntarios) Laboral Individual Admisión Paraprocesal. 1 Acdo. Núm. Exp. 1199/2026.

Pineda García Cliseria Vs. Villanueva Dacasa José Ramón y Torices Mejía Juan Carlos y Miudiño, S. de R. L. de C.V. Proced. Ord. (Individual) Laboral Individual 1 Acdo. en Cuad. Amparo. Núm. Exp. 531/2024 Amparo Indirecto Núm. 1739/2026 del Juzgado Primero de Distrito.

Sanguino Reyes Fernando Vs. Cmc Mantenimiento y Construcción S.A. de C.V. Proced. Ord. (Individual) Laboral Individual Prevencion. 1 Acdo. Núm. Exp. 1159/2026.

Teotan Díaz Gaudencio Vs. Food Solutions And Logistics México Sapi de C.V. y Alcalá Garza Daniel. Proced. Ord. (Individual) Laboral Individual Admision. 1 Acdo. Núm. Exp. 1201/2026.

Ti Group S.A. de C.V. Vs. Becerra Montes José Salvador. Otros (Paraprocesales O. Voluntarios) Laboral Individual Admisión de Proced. Paraprocesal por Exhorto. 1 Acdo. Núm. Exp. 1185/2026.

Torres Marín Luis Roberto Vs. Grupo Consultores Seguridad Privada Integral S.A. de C.V. y Jaimes Gómez Jonathan Edwin y Solís Vázquez Rodolfo. Proced. Ord. (Individual) Laboral Individual 1 Acdo. Núm. Exp. 253/2023.

AUDIENCIA

García Tapia Noé Israel Vs. Mundo Imperial, S.A. de C.V. Falta Oficio Imss Proced. Ord. (Individual) Laboral Individual. 1 Audiencia. Núm. Exp. 1543/2024.

López Hernández Eduardo Vs. Seguridad Privada Especializada, S.A. de C.V. Proced. Ord. (Individual) Laboral Individual. 1 Audiencia. Núm. Exp. 639/2023.

EL AUXILIAR POR MINISTERIO LEY
LIC. JAVIER STAUBACH CELIS GALLAGA

SECRETARÍA "B"
ACUERDOS DEL 28 DE MAYO DEL 2026

Arteaga Ortiz Margarita Vs. Meouchi Lahud Edmundo. Proced. Ord. (Individual) Laboral Individual Admisión y Orden de Emplazamiento. 1 Acdo. Núm. Exp. 1036/2023 Indemnizacion.

Ávalos Aguirre Marlene Vs. Cca Ingeniería y Planeación, S.A. de C.V. Proced. Ord. (Individual) Laboral Individual Replica. 1 Acdo. Núm. Exp. 798/2025 Indemnización Constitucional.

Chong Flores Magaly Elizabeth Vs. C&R Médico Legal, S. C. Proced. Ord. (Individual) Laboral Individual Desahoga y Admite. 1 Acdo. Núm. Exp. 838/2025 Reinstalacion.

Corona Ramírez Marco Arturo Vs. Calvet Asesores, S. C. y Calvet Roquero Roberto y Carvabal Udave Jorge. Proced. Ord. (Individual) Laboral Individual Debera Estarse. 1 Acdo. Núm. Exp. 1712/2025 Indemnizacion.

Cruz García Brandon Vs. Tiendas Super Precio, S.A. de C.V. Proced. Ord. (Individual) Laboral Individual 1 Acdo. en Cuad. Amparo. Núm. Exp. 724/2025 Amparo vs. Omisión de Acordar.

Escutia Soto Oliver Vs. Echo Realities México, S.A. de C.V. y Fundación Kamanali, A.C. y Legado en Movimiento, S.A. de C.V. y Sacal Ladizinsky Salomón y Ladizinsky Mochon Hanna. Proced. Ord. (Individual) Laboral Individual Replica. 1 Acdo. Núm. Exp. 1240/2025 Indemnizacion.

Granados Ochoa César Alejandro Vs. Office Depot de México, S.A. de C.V. Proced. Ord. (Individual) Laboral Individual Cierre Fase Escrita. 1 Acdo. Núm. Exp. 2222/2024 Indemnización Constitucional.

Hernández Aguilar Carlos Enrique Vs. Profesionales en Vigilancia y Seguridad Privada, S.A. de C.V. y Liderazgo en Seguridad Profesional, S.A. de C.V. Proced. Ord. (Individual) Laboral Individual Prevención Domicilio. 1 Acdo. Núm. Exp. 2164/2024 Indemnización Constitucional.

Hernández Patricio Juana Vs. Adrenalina Adventures, S.A. de C.V. Proced. Ord. (Individual) Laboral Individual Desahoga y Admite. 1 Acdo. Núm. Exp. 750/2024 Reinstalacion.

López García Leslie Dayeri Vs. Tech Mahindra de México S.A. de C.V. Proced. Ord. (Individual) Laboral Individual 1 Acdo. en Cuad. Amparo. Núm. Exp. 144/2026 Amparo vs. Omisión de Radicar Demanda.

Medina Lomelí Mariana Magdalena Vs. Corporativo Médico Lgs, S.A. de C.V. y Corporativo Médico Lgd, S.A. S. y Ruíz García Elizabeth. Proced. Ord. (Individual) Laboral Individual 1 Acdo. en Cuad. Amparo. Núm. Exp. 1188/2025 Amparo vs. Omisión de Emplazamiento.

Michel Rueda Zulema Anayannci Vs. Banco Plata Sa Institución de Banca Múltiple. Proced. Ord. (Individual) Laboral Individual 1 Acdo. Núm. Exp. 2294/2025.

Morales López Anayeli Inés Vs. Aseo, Mantenimiento y Algo Más, S.A. de C.V. y Sigma Alimentos, S.A. de C.V. Proced. Ord. (Individual) Laboral Individual Prevención Domicilio. 1 Acdo. Núm. Exp. 1268/2025 Indemnizacion.

Moreno Romero David Alejandro Vs. Operadora Makanan del Caribe S. de R. L. de C.V., y Islim Telco S.A. P. I. de C.V. y Comercializadora Arcoiris Plus S. de R. L. de. C.V. y Puc Cano Cristian Esther y Express Promoción de Ventas y Campañas S. de R. L. de C.V. y Consultoría Artica S.A. P. I. de C.V. Proced. Ord. (Individual) Laboral Individual 1 Acdo. en Cuad. Amparo. Núm. Exp. 1952/2025 Segundo Amparo vs. Omisión de Emplazar a Tercero.

Ortega Sánchez Noé Vs. Reclutamiento e Integración de Talento, S.A. de C.V. Proced. Ord. (Individual) Laboral Individual Admisión y Orden de Emplazamiento. 1 Acdo. Núm. Exp. 358/2024 Indemnizacion.

Preciado Rodríguez Abraham David Vs. Varoda, S.A. de C.V. Sofom Enr. Proced. Ord. (Individual) Laboral Individual Replica. 1 Acdo. Núm. Exp. 234/2025 Reinstalacion.

Pérez Maldonado David Vs. Leduc Maki, S.A. de C.V. y Reséndiz Rodrigo y Jiménez Durán Claudia Areli. Proced. Ord. (Individual) Laboral Individual Comparecencia Actora, Pena Convencional. 1 Acdo. Núm. Exp. 1406/2024 Indemnizacion.

Reyes Martínez Hediber Mario Vs. Cadena Comercial Oxxo S.A. de C.V. Proced. Ord. (Individual) Laboral Individual Cump. de Convenio. 1 Acdo. Núm. Exp. 2558/2025 Indemnizacion.

Romero Barajas José Luis Vs. Sports Medicine Solutions S.A. de C.V. Proced. Ord. (Individual) Laboral Individual Prevención Domicilio. 1 Acdo. Núm. Exp. 2208/2025.

Rosales Medina Óscar Alán Vs. Grupo Viasa, S.A. de C.V. y Grupo Viasa. Proced. Ord. (Individual) Laboral Individual Prevención Domicilio. 1 Acdo. Núm. Exp. 624/2025 Reinstalacion.

Sánchez de Los Ríos Sharline Karen Vs. Sea Cargo Logistics, S.A. de C.V. Proced. Ord. (Individual) Laboral Individual Desahoga y Admite. 1 Acdo. Núm. Exp. 638/2025 Reinstalacion.

SOLO CONSULTA
SOLO CONSULTA
SOLO CONSULTA

Teutli Delgado Norma Angélica Vs. Arem Seguridad Privada S.A. de C.V. y Flores Medina Jair. Proced. Ord. (Individual) Laboral Individual Prevención Domicilio. 1 Acdo. Núm. Exp. 1110/2025 Indemnizacion.
Torres Castillo Omar David Vs. Premier Caesars, S.A. de C.V. Proced. Ord. (Individual) Laboral Individual Contestación y Vista a Replica. 1 Acdo. Núm. Exp. 858/2024.
Tovar Moedano Rosa María Vs. Toshiba Global Commerce Solutions México, S. de R. L. de C.V. Proced. Ord. (Individual) Laboral Individual 1 Acdo. en Cuad. Amparo. Núm. Exp. 1270/2023 Amparo Directo Dem. vs. Sentencia.
Trejo Palacios Jonathan Iván Vs. Estrada Fuentes Pablo y Escalona Decaret José Andrés y Crunch Dna Inc. Proced. Ord. (Individual) Laboral Individual 1 Acdo. Núm. Exp. 600/2023 Indemnizacion.
Villafan Hernández Belem Vs. Alfa Proveedores y Contratistas, S.A. de C.V. Proced. Ord. (Individual) Laboral Individual Prevención Domicilio. 1 Acdo. Núm. Exp. 1608/2025 Indemnizacion.
Villagómez Bolaños Javier Vs. Automotriz Samurai Universidad, S.A. de C.V. y Autofinanciamiento México, S.A. de C.V. y Hernández Venegas Juan Antonio. Proced. Ord. (Individual) Laboral Individual 1 Acdo. Núm. Exp. 1218/2024 Reinstalacion.
Villanueva Gómez Bryan Antonio Vs. Biaggio Media S.A. de C.V. Proced. Ord. (Individual) Laboral Individual Admisión y Orden de Emplazamiento. 1 Acdo. Núm. Exp. 1922/2025 Principal.
Villanueva Pérez Juan Vs. Rejillas y Alambres Pulidos, S.A. de C.V. y Rodríguez Jaimez Rosalío y Tovar Érika. Proced. Ord. (Individual) Laboral Individual Réplica. 1 Acdo. Núm. Exp. 1620/2024 Indemnizacion.
Villegas Ordóñez Gerardo Jorge Vs. Waterford Administración, S.A. de C.V. y Ventas Eg, S.A. de C.V. Proced. Ord. (Individual) Laboral Individual Prevención Domicilio. 1 Acdo. Núm. Exp. 1246/2024 Reinstalacion.
AUDIENCIA
Lara Sánchez Teresa Vs. Ojusca, S.A. de C.V. Acta Minima de Auduencia Prelim. Proced. Ord. (Individual) Laboral Individual. 1 Audiencia. Núm. Exp. 2308/2024 Indemnizacion.

EL SECRETARIO INSTRUCTOR
LIC. IVÁN BARRERA RODRÍGUEZ

QUINTO TRIBUNAL LABORAL DE ASUNTOS INDIVIDUALES DE LA CIUDAD DE MÉXICO

SECRETARÍA "A"
ACUERDOS DEL 28 DE MAYO DEL 2026

Ake Flores Rosa Aída Vs. Partido de la Revolución Democratica y Otros. Proced. Ord. (Individual) Laboral Individual No Se Pudo Diligenciar. 1 Acdo. Núm. Exp. 1877/2025.
Álvarez Sánchez Gerardo David Vs. Vitro Canceles, S.A. de C.V. y Asesoría Eficiente Corporativa, S.A. de C.V. y Grupo Administrativo Vimar, S.A. de C.V. Proced. Ord. (Individual) Laboral Individual Acredita Personalidad y Solicita Video. 2 Acdos. Núm. Exp. 39/2024.
Barrera Jaramillo Guadalupe Vs. Esteripharma, S.A. de C.V. Proced. Ord. (Individual) Laboral Individual Emplazo y Corrio Traslado. 1 Acdo. Núm. Exp. 1943/2023.
Crespo Vázquez José Fernando Vs. Aishi Maki S.A. de C.V. y Junger Maki S.A. de C.V. y Lucky Sushi S.A. de C.V. y Ugr Digital S.A. de C.V. y Kyoto Maki S.A. de C.V. Proced. Ord. (Individual) Laboral Individual No Emplazo Ni Corrio Traslado Se Apercibe. 2 Acdos. Núm. Exp. 1775/2025.
Flores Martínez Rocío María y Miranda Lugo Alejandra y Bermúdez Cruz Elizabeth y Zamudio Sánchez Claudia y Vilchis Martínez Rafaela y Guerrero Martínez Itzel y Reyes Osorio Cinthia Georgina Vs. Inmobiliaria Hodaya, S.A. de C.V. y Raices Venta Directa, S.A. de C.V. y Holtz Gerstl Moisés Aarón. Proced. Ord. (Individual) Laboral Individual Se Gira Oficio. 4 Acdos. Núm. Exp. 329/2024.
García Quiroz José Eugenio Vs. Ramírez Sánchez Elena. Otros (Paraprocesales O. Voluntarios) Laboral Individual No Se Pudo Notificar Se Ordena Archivo. 1 Acdo. Núm. Exp. 303/2025.
Gaytán Moreno Jaime Cristian Vs. Únicorn Series, Xyb, S.A. P. I. de C.V. y Monturiol Riverol Robert y Hernández García Omar de Jesús y Xy Booster. Proced. Ord. (Individual) Laboral Individual 1 Acdo. Núm. Exp. 1499/2024.
Gómez Arellano Felipe Eric Vs. Redbrow Group Sas de C.V. y y-o. Redbrow Spa y Moubarak Ylatalo Aleksis y y-o. Alksis Archiles. Proced. Ord. (Individual) Laboral Individual Admision. 1 Acdo. Núm. Exp. 1959/2025.
Hernández García Andrés Vs. Concentrix Services México S.A. de C.V. Proced. Ord. (Individual) Laboral Individual No Emplazo Ni Corrio Traslado Se Apercibe. 1 Acdo. Núm. Exp. 2803/2025.
Hernández González Brisna Isabel Vs. Corporativo de Servicios Legaxxi S. C. y Bienes y Servicios Kuali, S.A. de C.V. y Rojas de la Cruz Iván Alejandro y Sortillon Rogelio y Rodríguez Gómez Cristofer Adrián. Proced. Ord. (Individual) Laboral Individual 2 Acdos. Núm. Exp. 315/2024.
López Sayago Juan Manuel Vs. García Betanzos Víctor Javier. Proced. Ord. (Individual) Laboral Individual Emplazamiento. 1 Acdo. Núm. Exp. 2333/2024.
Martínez Soto Graciela Guadalupe Vs. Sun Pharma de México, S.A. de C.V. Proced. Ord. (Individual) Laboral Individual Se Señala Nueva Fecha de Aud. Preliminar. 1 Acdo. Núm. Exp. 1137/2024.
Núñez Juárez Moisés Antonio Vs. Rhof 1 Sapi de C.V. Proced. Ord. (Individual) Laboral Individual No Emplazo Ni Corrio Traslado Se Apercibe. 1 Acdo. Núm. Exp. 455/2026.
Ramírez Ramírez Montserrat Arlette Vs. Fucxem, S.A. de C.V. y Barranco Juárez Francisco Rafael y Solorio Hernández Ublester. Proced. Ord. (Individual) Laboral Individual Otorga Poder. 1 Acdo. Núm. Exp. 1661/2025.
Reyes González Gregorio Vs. Icp Ranger Swat México, S.A. de C.V. Proced. Ord. (Individual) Laboral Individual Revoca, Otorga Poder, Señala Dom. y Señala Correo. 1 Acdo. Núm. Exp. 1999/2024.
Rodríguez Acosta Erick Isais Vs. Ponce Zepeda Eva Noemí y As5, S.A. de C.V. Proced. Ord. (Individual) Laboral Individual Sentencia. 1 Acdo. Núm. Exp. 561/2024.
Sámano Castellano Gabriela Vs. Tobahs S.A. de C.V. Proced. Ord. (Individual) Laboral Individual Trámite a la Demanda de Amparo Directo. 1 Acdo. Núm. Exp. 115/2022 Amparo Directo Dt_.
Secreto. Proced. Ord. (Individual) Laboral Individual Se Señala Aud. Preliminar. 1 Acdo. Núm. Exp. 1233/2024.
Signx S.A. de C.V. Vs. García Mendoza Ángel Alberto. Otros (Paraprocesales O. Voluntarios) Laboral Individual No Pudo Notificar Aviso Se Ordena Archivar. 1 Acdo. Núm. Exp. 2439/2025.
Solís Rojo Celestina Vs. Lerdo de Tejada Ledesma Jorge Alejandro y Enríquez Guzmán Marlen Guadalupe. Proced. Ord. (Individual) Laboral Individual Señala Dom. para Emplazar a Demandados. 1 Acdo. Núm. Exp. 1615/2025.
Tapia Vázquez Juan Erick Vs. Gdc Desarrollos S.A. de C.V. y García Sarasa Javier y Gdc Inmobiliaria S.A. de C.V. y Morales Broc Santiago y Gdc Desarrollos Inmobiliarios S.A. de C.V. Proced. Ord. (Individual) Laboral Individual Requerimiento Dentro del Juic. de Amparo. 1 Acdo. en Cuad. Amparo. Núm. Exp. 1913/2025 Amparo Indirecto 383/2026- Iii.
Uribe Ramírez Georgina Vs. Materiales y Construcciones Valadez, S.A. de C.V. y Grupo Laboratorio Nacional de la Construcción, S.A. de C.V. y Reyes Camacho Ofelia. Proced. Ord. (Individual) Laboral Individual Se Señala Nueva Fecha de Aud. Preliminar. 1 Acdo. Núm. Exp. 249/2025.

EL SECRETARIO INSTRUCTOR
LIC. MARTÍN GUTIÉRREZ DEL MONTE

SECRETARÍA "B"
ACUERDOS DEL 28 DE MAYO DEL 2026

Aguilar Ramírez Ilse Vs. Ramírez Eduardo y Gabylimp Services, S.A. de C.V. Proced. Ord. (Individual) Laboral Individual Deberá Estarse a Las Constancias de Autos. 1 Acdo. Núm. Exp. 1462/2025.
Benítez García Eduardo Vs. Sic Arquitectura y Remodelacion, S.A. de C.V. y Cervantes Arciniega Alejandro Ricardo. Proced. Ord. (Individual) Laboral Individual Convn. Con Fecha de Pago. 1 Acdo. Núm. Exp. 902/2025.
Cadena Matute Ana María y Medina Ramos María de la Cruz y Camacho Morfín Sol y Ríos Camacho Silvia y Macosay Guerra Fernando y Cruz García Enrique y Martínez Mondragón Reynalda y Harada Olivares Juan Antonio Vs. Instituto de Educación Media Superior de la Ciudad de México. Proced. Ord. (Individual) Laboral Individual Requerimiento Dentro del Juic. de Amparo. 1 Acdo. en Cuad. Amparo. Núm. Exp. 944/2024 Amparo Directo Dt. 726/2025.
Cedillo Reyes María Selene Ana Vs. Teka Mexicana, S.A. de C.V. Proced. Ord. (Individual) Laboral Individual Informe Justificado. 1 Acdo. en Cuad. Amparo. Núm. Exp. 38/2026 Amparo Indirecto 1920/2026.
Chico Cervantes Gerardo Vs. Entre Amigos Restaurantes, S.A. de C.V. Proced. Ord. (Individual) Laboral Individual Exhibe Documentos Originales. 1 Acdo. Núm. Exp. 2740/2025.
Control Risks México S.A. de C.V. Vs. Polo Anaya Emiliano. Otros (Paraprocesales O. Voluntarios) Laboral Individual Desistimiento y Archivo General. 1 Acdo. Núm. Exp. 2698/2025.

SOLO CONSULTA

Domínguez Ramírez Mario Vs. Fuentes Rosales Juan y Fuentes Casanova Diana Teresa y Muebles Diana, S.A. de C.V. y Fuentes Diseño Muebles para Esteticas. Proced. Ord. (Individual) Laboral Individual Desahoga Requerimiento y Se Ordena Notificar. 1 Acdo. Núm. Exp. 64/2024.

Díaz Mondragón Guadalupe Vs. Fondo Nacional de Pensiones de Los Trabajadores Al Servicio del Estado (Pensionissste) y Afore Banamex y Instituto de la Vivienda para los Trabajadores de México (Infonavit) y Afore Profuturo. Proced. Ord. (Individual) Laboral Individual Se Agrega Promoción. 1 Acdo. Núm. Exp. 1400/2025.

Estañón Gutiérez Héctor Abraham Vs. Tiui Soluciones, S.A. P. I. de C.V. Proced. Ord. (Individual) Laboral Individual Se Admite Proced. Ordinario. 1 Acdo. Núm. Exp. 1172/2026.

Fierro Ibarra María Elena y Espinoza Fierro Norma Vs. Corporativo de Tin y Lavandmax S.A. de C.V. Proced. Ord. (Individual) Laboral Individual Informe Justificado. 1 Acdo. en Cuad. Amparo. Núm. Exp. 1782/2025 Amparo Indirecto 1760/2026- V.

García Pineda Hilda Vs. Tiendas Soriana, S.A. de C.V. Proced. Ord. (Individual) Laboral Individual No Emplazo y Se Concede Término. 1 Acdo. Núm. Exp. 1350/2025.

Gutiérrez Palacios Mina Sarahi Vs. Call Tree Bpo, S.A. de C.V. Proced. Ord. (Individual) Laboral Individual Revoca Poder, Dom. y Correo. 2 Acdos. Núm. Exp. 1494/2025.

Hernández Juárez Daniel Vs. Impulso Btl, S.A. de C.V. Proced. Ord. (Individual) Laboral Individual Informe Justificado. 1 Acdo. en Cuad. Amparo. Núm. Exp. 480/2024 Amparo Indirecto 1693/2026- Viii.

Hernández Vega Sandra Vs. Bracho Ríos Ricardo Fernando y y/o Quien Sea Propietario O. Responsable del Nombre Comercial Plaga Sin. Proced. Ord. (Individual) Laboral Individual Cump. de Ejecutoria Amparo. 1 Acdo. en Cuad. Amparo. Núm. Exp. 2624/2025 Amparo Indirecto 1390/2026.

Hernández Piña Mercedes Jazmín Vs. Wni México, S.A. de C.V. Proced. Ord. (Individual) Laboral Individual Aclaración. 1 Acdo. Núm. Exp. 1404/2025.

Hoyos Peniche Andrea Vs. Nueva Walmart de México, S. de R. L. de C.V. y C y W Operación de Servicios, S. de R. L. de C.V. y Cushman y Wakefield Servicios, S. de R. L. de C.V. Proced. Ord. (Individual) Laboral Individual Se Admite Réplica. 2 Acdos. Núm. Exp. 126/2025.

Life del Valle S.A. de C.V. Vs. Ruíz Gutiérrez Audrey Hazell. Otros (Paraprocesales O. Voluntarios) Laboral Individual Devolución de Poder. 1 Acdo. Núm. Exp. 1922/2023.

Maldonado Alvarado Juan Pablo Vs. Laboratorio Químico Clínico Azteca, S.A. P. I. de C.V. Proced. Ord. (Individual) Laboral Individual Se Deja Sin Efectos y Se Señala Fecha para Aud. Preliminar. 1 Acdo. Núm. Exp. 2334/2024.

Martínez Dionicio Francisco Vs. Farmacias Guadalajara, S.A. de C.V. Proced. de Ejecc. Laboral Individual Exhibe Billete de Depósito. 2 Acdos. Núm. Exp. 990/2025.

Molina Ramírez Martha Georgina Vs. Ávila International Network Service, S. de R. L. de C.V. y Ávila Suárez Marco Antonio. Proced. Ord. (Individual) Laboral Individual Acta Mínima de Aud. Prelim. y Convenio. 1 Acdo. Núm. Exp. 1100/2025.

Moreno Manríquez Alejandro Vs. Cyvsa Mantenimiento, S.A. de C.V. y Cyvsa Mantenimiento y Calefacción y Ventilación, S.A. de C.V. y Vázquez Chino Carlos Israel y Cornejo Tello Luis Enrique. Proced. Ord. (Individual) Laboral Individual Autoriza. 1 Acdo. Núm. Exp. 1930/2024.

Muñoz Díaz Nicolás Vs. Traslado Automotriz Universal Rodando Tauro, S.A. de C.V. y Instituto Mexicano del Seguro Social (Imss) y Instituito del Fondo Nacional para la Vivienda de Los Trabajadores (Infonavit) y Sistema de Ahorro para el Rito (Sar). Proced. Ord. (Individual) Laboral Individual Se Agrega Promoción. 1 Acdo. Núm. Exp. 2106/2024.

Olvera Castro María Inés Vs. Panadería Marcel y Aguirre Arteaga Julia Dolores y García Campos Zee Roberto. Proced. Ord. (Individual) Laboral Individual por Hechas Las Manifestaciones de la Demandada. 1 Acdo. Núm. Exp. 128/2025.

Pérez González Sofía Vs. Escajadillo Peña Raúl Alejandro. Proced. Ord. (Individual) Laboral Individual No Emplazo y Apercibimiento. 1 Acdo. Núm. Exp. 166/2026.

Pineda Alvarado Carina Leonor Vs. Paycheck, S.A. de C.V. y Pck Servicios de Salud, S.A. de C.V. y Signufarma, S.A. de C.V. Vs. Servicom 94, S.A. de C.V. Proced. Ord. (Individual) Laboral Individual Constancia de Consulta de Buzon Demandada. 5 Acdos. Núm. Exp. 1054/2023.

Pineda Alvarado Carina Leonor Vs. Paycheck, S.A. de C.V. y Pck Servicios de Salud, S.A. de C.V. y Signufarma, S.A. de C.V. Vs. Servicom 94, S.A. de C.V. Proced. Ord. (Individual) Laboral Individual Tramite Al Recurso de Queja. 1 Acdo. en Cuad. Amparo. Núm. Exp. 1054/2023 Cuad. de Q. 104/2026.

Pineda Alvarado Carina Leonor Vs. Paycheck, S.A. de C.V. y Signufarma, S.A. de C.V. y Pck Servicios de Salud, S.A. de C.V. Vs. Servicom 94, S.A. de C.V. Proced. Ord. (Individual) Laboral Individual Trámite a la Demanda de Amparo Directo. 1 Acdo. en Cuad. Amparo. Núm. Exp. 1054/2023 Trámite Amparo Directo Dt_.

Ramírez Godínez Fernando Vs. Estructuras Metálicas Inacero, S. R. L. y Cbd Group, S.A. de C.V. Proced. Ord. (Individual) Laboral Individual Acta Mínima de Aud. de Juic. y Se Turna a Sentencia. 1 Acdo. Núm. Exp. 36/2024.

Rosillo Cornejo J. Jesús. Proced. Ord. (Individual) Laboral Individual Amparo Buscador. 1 Acdo. en Amparo Buscador. Núm. Exp. 534/2026 Amparo Indirecto 534/2026- Ii.

Ruíz Martínez David Fernando Vs. Álvarez González José Armando. Proced. Ord. (Individual) Laboral Individual Exhibe Billete de Depósito. 1 Acdo. Núm. Exp. 1896/2023.

Sánchez Cano Daniela Goreti Vs. Andrade Zaragoza S.A. de C.V. Proced. Ord. (Individual) Laboral Individual Se Admite Contestación. 3 Acdos. Núm. Exp. 22/2026.

Secreto. Proced. Ord. (Individual) Laboral Individual Acta Mínima de Aud. Prelim. y Convenio. 1 Acdo. Núm. Exp. 1446/2025.

Secreto. Proced. Ord. (Individual) Laboral Individual Acta Mínima de Aud. de Juic. y Convenio. 1 Acdo. Núm. Exp. 2152/2024.

Secreto. Proced. Ord. (Individual) Laboral Individual Exhibe Documentos Originales. 1 Acdo. Núm. Exp. 810/2026.

Serafín Candelario Liliana Vs. Corporativo Sis International, S.A. de C.V. y Orozco García María del Carmen y Luna Rojas Diana Guadalupe. Proced. Ord. (Individual) Laboral Individual Desahoga Requerimiento y Se Ordena Notificar. 1 Acdo. Núm. Exp. 44/2025.

Solís Carapia Martín Francisco Vs. Starbreaker S de R.L. de C.V. y Procesos Electrónicos Exma S de R.L. de C.V. Proced. Ord. (Individual) Laboral Individual Requerimiento Dentro del Juic. de Amparo. 1 Acdo. en Cuad. Amparo. Núm. Exp. 2780/2025 Amparo Indirecto 1337/2026.

Tzitzihua Tequihuatle Magdaleno Vs. Love Maki, S.A. de C.V. y Atala Albus Esber y Sushi Roll, S.A. de C.V. Proced. Ord. (Individual) Laboral Individual Trámite a la Demanda de Amparo Directo. 1 Acdo. en Cuad. Amparo. Núm. Exp. 1258/2023 Trámite Amparo Directo Dt_.

Tzitzihua Tequihuatle Magdaleno Vs. Love Maki, S.A. de C.V. y Sushi Roll, S.A. de C.V. y Atala Albus Esber. Proced. Ord. (Individual) Laboral Individual Constancia de Notif. de Consulta Sentencia. 2 Acdos. Núm. Exp. 1258/2023.

Tzitzihua Tequihuatle Magdaleno Vs. Love Maki, S.A. de C.V. y Sushi Roll, S.A. de C.V. y Atala Albus Esber. Proced. Ord. (Individual) Laboral Individual Trámite de Recurso de Queja. 1 Acdo. en Cuad. Amparo. Núm. Exp. 1258/2023 Cuad. de Q. Qt. 120/2026.

Valle López Gabriela Vs. Lead Marketing, S.A. de C.V. y Congregación Empresarial Foster, S. de R. L. de C.V. Proced. Ord. (Individual) Laboral Individual Señala Dom. para Notificar a Las Demandadas y Se Ordena Notificar. 1 Acdo. Núm. Exp. 480/2025.

Vargas López Janet Vs. Akita Maki S.A. de C.V. Proced. Ord. (Individual) Laboral Individual Se Admite Réplica. 4 Acdos. Núm. Exp. 2512/2025.

Winn Health, S. de R. L. de C.V. Vs. Patricio Rivera Marlene. Otros (Paraprocesales O. Voluntarios) Laboral Individual Devolución de Poder. 1 Acdo. Núm. Exp. 1690/2023.

EL SECRETARIO INSTRUCTOR
LIC. EDGAR GARCÍA BARRERA

SEXTO TRIBUNAL LABORAL DE ASUNTOS INDIVIDUALES DE LA CIUDAD DE MÉXICO

SECRETARÍA "A"
ACUERDOS DEL 28 DE MAYO DEL 2026

Centurión Martínez Israel Vs. Holding Prefabricados, S.A. de C.V. y Grupo Ica, S.A. de C.V. Proced. Ord. (Individual) Laboral Individual Aclaratorio. 1 Acdo. Núm. Exp. 877/2025.

Galicia Sánchez Edith Vs. Onsite Laboratories de México S.A. de C.V. y Chiroles Rubalcaba Sergio. Proced. Ord. (Individual) Laboral Individual Aclaratorio. 1 Acdo. Núm. Exp. 541/2026.

Guerrero Benítez Evelia Esperanza Vs. Colmenares Covarrubias Diana Leticia. Proced. Ord. (Individual) Laboral Individual Citación a Testigo. 1 Acdo. Núm. Exp. 2709/2025.

Jasso Romero Andrea Vs. Partido del Trabajo. Proced. Ord. (Individual) Laboral Individual Contestación de Demanda. 1 Acdo. Núm. Exp. 2097/2025.

SOLO CONSULTA
SOLO CONSULTA
SOLO CONSULTA

Secreto. Proced. Ord. (Individual) Laboral Individual Auto de Ejecucion. 1 Acdo. Núm. Exp. 1935/2025.
Secreto. Proced. Ord. (Individual) Laboral Individual Nuevo Dom. y Dom. por Exhorto. 1 Acdo. Núm. Exp. 763/2023.
Zacaula Arévalo José Vs. Nice Like That, S.A. de C.V. Proced. Ord. (Individual) Laboral Individual Fecha de Audiencia. 1 Acdo. Núm. Exp. 1033/2025.

SENTENCIA

Secreto. Proced. Ord. (Individual) Laboral Individual Sent. 1 Sent. Núm. Exp. 1577/2025

EL SECRETARIO INSTRUCTOR
LIC. JOSÉ ANTONIO AGUILAR FLORES

SECRETARÍA "B"
ACUERDOS DEL 28 DE MAYO DEL 2026

Arce Ramírez José Cornelio Vs. Cdl Supply Chain Management, S.A. de C.V. Proced. Ord. (Individual) Laboral Individual Fecha de Aud. Preliminar. 1 Acdo. Núm. Exp. 2004/2024.
Avilés Morales Adriana Vs. Supresun, S.A. de C.V. y Handling Forflock, S.A. P. I. de C.V. y Chixeh, S. de R. L. de C.V. Proced. Ord. (Individual) Laboral Individual Vista y Personalidad. 1 Acdo. Núm. Exp. 1090/2023.
Bustillos Segundo Jazmín Vs. Mouhui Lin. Proced. Ord. (Individual) Laboral Individual Abs de 3 Días. 1 Acdo. Núm. Exp. 144/2026.
Corona Flores José Leonardo Vs. Operadora y Administradora Sw, S.A. de C.V. Proced. Ord. (Individual) Laboral Individual Aclaración de Sentencia. 1 Acdo. Núm. Exp. 430/2023.
García Javier Lidia Valeria Vs. Benavides Aguirre Georgina y Larraza Benavides Adrián y Maldonado Soto Yesenia. Proced. Ord. (Individual) Laboral Individual 1 Acdo. Núm. Exp. 48/2026.
Herrera Hernández Saúl Vs. Operadora de Tiendas Miniso México, S.A. de C.V. y Andrade Castelán Óscar Iván. Proced. Ord. (Individual) Laboral Individual Exp. Revive por Arch Constancia Ccl. 1 Acdo. Núm. Exp. 596/2023.
Márquez Cortés Edgar Vs. Gruas Royan. Proced. Ord. (Individual) Laboral Individual Den Rat y Cumplimiento. 1 Acdo. Núm. Exp. 444/2024.
Mendoza Gaytán Abigail Vs. Servicios Técnicos de Cobranza, S.A. de C.V. Proced. Ord. (Individual) Laboral Individual Cump. de Convenio. 1 Acdo. Núm. Exp. 66/2024.
Montaño Guerrero Claudia Marlen Vs. Hospital de la Purísima Concepción y Jesús Nazareno (Hospital de Jesús I.A.P.) y Silva Serrano María Luisa. Proced. Ord. (Individual) Laboral Individual Emisión de Copias. 1 Acdo. Núm. Exp. 266/2024.
Montoya Aguilar Martiniano Vs. Alerta Máxima en Seguridad Privada K-1, S.A. de C.V. Proced. de Ejecc. Laboral Individual Cump. de Ejecucion. 1 Acdo. Núm. Exp. 496/2024.
Olvera Zúñiga Verónica Vs. Tiempo de Gelato S.A. de C.V. y Castillo Ramírez José Ignacio y Gelateria la Romana y Telleria González Cristina. Proced. Ord. (Individual) Laboral Individual Acdo. de Vista. 1 Acdo. Núm. Exp. 154/2022.
Ortega Vargas José Luis Vs. Monsa Automotriz, S.A. de C.V. Proced. Ord. (Individual) Laboral Individual Aclaratorio, Autorización. 1 Acdo. Núm. Exp. 1946/2024.
Secreto. Proced. Ord. (Individual) Laboral Individual Radicacion. 1 Acdo. Núm. Exp. 598/2026.
Tapia Casasola Zeltzin Vs. Tiendas Soriana, S.A. de C.V. Proced. Ord. (Individual) Laboral Individual Amparo Directo Con Suspénsion. 2 Acdos. Núm. Exp. 268/2023.
Toribio Castro Nayeli Vs. Ferytoy, S. de R. L. de C.V. Proced. Ord. (Individual) Laboral Individual Vista 3 Días Actor. 1 Acdo. Núm. Exp. 402/2024.
Torres Hernández Francisco Vs. Mondragón García Bertha y González Magallanes Jaime y González Mondragón Mauricio. Proced. Ord. (Individual) Laboral Individual Prevencion. 1 Acdo. Núm. Exp. 586/2026.

LA SECRETARIA INSTRUCTORA
LIC. MAURA LIZETH AGUILAR QUEZADA

SÉPTIMO TRIBUNAL LABORAL DE ASUNTOS INDIVIDUALES DE LA CIUDAD DE MÉXICO

SECRETARÍA "A"
ACUERDOS DEL 28 DE MAYO DEL 2026

Comercializadora de Sistemas de Protección Automotriz S de R.L. de C.V. Vs. Burgos Meza Erik David. Otros (Paraprocesales O. Voluntarios) Laboral Individual Paraprocesal. 1 Acdo. Núm. Exp. 977/2026.
Hernández Pérez Ivonne Vs. Mora Cruz Ángela y Romero Rodríguez Martín Lucas y Servicios Profesionales para la Construcción Servicom y Romero Mora Leonardo David y Cruz Sánchez Cirila. Proced. Ord. (Individual) Laboral Individual Prevención. 1 Acdo. Núm. Exp. 763/2026.
Operadora Constituyentes S de R.L. de C.V. Vs. Solís Sánchez Dulce Gabriela. Otros (Paraprocesales O. Voluntarios) Laboral Individual Paraprocesal- Prevencion. 1 Acdo. Núm. Exp. 225/2026.
Osorio Centeno Wendy Guadalupe Vs. Grupo de Seguridad Privada Pryse de México, S.A. de C.V. y Muciño Negrete Silvia. Proced. Ord. (Individual) Laboral Individual Se Acuerdan Contestaciones y Se Da Vista para Réplica / Se Activa Buzón Electrónico. 1 Acdo. Núm. Exp. 2369/2024.
Secreto. Otros (Paraprocesales O. Voluntarios) Laboral Individual Paraprocesal- Exhorto. 1 Acdo. Núm. Exp. 517/2026.
Secreto. Proced. Ord. (Individual) Laboral Individual Prevención. 1 Acdo. Núm. Exp. 745/2026.
Secreto. Proced. Ord. (Individual) Laboral Individual Se Previene. 1 Acdo. Núm. Exp. 795/2026.

LA AUXILIAR POR MINISTERIO LEY
LIC. SONIA ANGÉLICA NIETO LARA

SECRETARÍA "B"
ACUERDOS DEL 28 DE MAYO DEL 2026

Almada Olloqui Pedro José Vs. Smartnett Carrier, S.A. de C.V. y Smart Work Rent, S.A. S. y Smart Power Clean Energy 2021, S.A. S. de C.V. y Smart Health Study, S.A. S. de C.V. Proced. Ord. (Individual) Laboral Individual Vista Actora. 1 Acdo. Núm. Exp. 1334/2023.
Elizalde Hernández Abigail Vs. Farmacias Similares, S.A. de C.V. y Patiño Saldívar José Alberto. Proced. Ord. (Individual) Laboral Individual Contrarréplica y Vista Actora. 1 Acdo. Núm. Exp. 2384/2024.
Escutia Vargas María Fernanda Vs. Colegio William James, S.A. de C.V. y Saymarc, S.A. de C.V. y Educación Integral Wj, S. C y Deza Díaz Iliana. Proced. Ord. (Individual) Laboral Individual Auto Ejecucion. 1 Acdo. Núm. Exp. 384/2023.
García Contreras Nelly Vs. Hermes Corporativo, S.A. de C.V. Proced. Ord. (Individual) Laboral Individual Pago Total y Archivo. 1 Acdo. Núm. Exp. 1210/2023.
Ramírez Mandujano María de Lourdes Vs. Sankual Negocios, S.A. de C.V. y Aurus Nivel Total, S.A. de C.V. y Corporativo Ejecutivo Mkt, S.A. de C.V. Proced. Ord. (Individual) Laboral Individual Vista Actora. 1 Acdo. Núm. Exp. 2122/2024.
Secreto. Proced. Ord. (Individual) Laboral Individual Se Previene Nuevamente. 1 Acdo. Núm. Exp. 16/2026.
Secreto. Proced. Ord. (Individual) Laboral Individual Desahoga Prevención, Se Admite y Se Ordena Emplazamiento. 1 Acdo. Núm. Exp. 2008/2025.
Secreto. Proced. Ord. (Individual) Laboral Individual Se Admite y Se Ordena Emplazamiento. 1 Acdo. Núm. Exp. 2050/2025.
Secreto. Proced. Ord. (Individual) Laboral Individual Desahoga Prevención, Se Admite y Se Ordena Emplazamiento. 1 Acdo. Núm. Exp. 2392/2025.
Secreto. Proced. Ord. (Individual) Laboral Individual Se Admite y Se Ordena Emplazamiento. 1 Acdo. Núm. Exp. 2474/2025.
Secreto. Proced. Ord. (Individual) Laboral Individual Se Admite, Se Ordena Emplaz. y Se Autorizan Copias Certificadas. 1 Acdo. Núm. Exp. 2656/2025.
Secreto. Proced. Ord. (Individual) Laboral Individual Se Previene. 1 Acdo. Núm. Exp. 2690/2025.
Secreto. Proced. Ord. (Individual) Laboral Individual Desahoga Prevención, Se Admite y Se Ordena Emplazamiento. 1 Acdo. Núm. Exp. 2794/2025.
Velázquez Cervantes Luis Eduardo Vs. Grupo Gayosso, S.A. de C.V. Proced. Ord. (Individual) Laboral Individual Convenio. 2 Acdos. Núm. Exp. 558/2025.

LA SECRETARIA INSTRUCTORA
LIC. MARÍA GUADALUPE TORRES ISLAS

OCTAVO TRIBUNAL LABORAL DE ASUNTOS INDIVIDUALES DE LA CIUDAD DE MÉXICO

SECRETARÍA "A"
ACUERDOS DEL 28 DE MAYO DEL 2026

Gándara Galindo Selina Vs. la Peninsular Compañía Constructora, S.A. de C.V. Proced. Ord. (Individual) Laboral Individual 1 Acdo. Núm. Exp. 1407/2024.

SOLO CONSULTA

García Gómez Raymundo César Vs. Miniso México, S.A. P. I. de C.V. Proced. Ord. (Individual) Laboral Individual 1 Acdo. Núm. Exp. 1459/2025.
Ordóñez González María Hortencia Vs. Automóviles Kasa Viaducto, S.A. de C.V. Proced. Especial Laboral Individual Desistimiento. 1 Acdo. Núm. Exp. 1789/2023.
Ramírez Alfonso Noemí Lizbeth Vs. Hotel Premier S.A. de C.V. Proced. Ord. (Individual) Laboral Individual 1 Acdo. Núm. Exp. 631/2026.
Rodríguez Sánchez Guillermo Joel Vs. el Financiero, S.A. de C.V. y el Financiero Marketing, S.A. de C.V. y el Financiero Suscripciones, S.A. de C.V. y Grupo Im del Sureste, S. de R. L. de C.V. y Network Drilling de México, S. de R. L. de C.V. Proced. Ord. (Individual) Laboral Individual 1 Acdo. Núm. Exp. 1233/2024.
AUDIENCIA
Acosta Quezada Roberto Antonio Vs. Guzmán Cortez Frumencio. Acta Mínima de Aud. de Juic. Proced. Ord. (Individual) Laboral Individual. 1 Audiencia. Núm. Exp. 977/2024.
Cuéllar Rodríguez José Luis Vs. Cege Capital, S.A. P. I. de C.V. y Exitus Control, S.A. de C.V. Acta Mínima de Aud. Prelim. Proced. Ord. (Individual) Laboral Individual. 1 Audiencia. Núm. Exp. 523/2024.
Hernández Palomino Roberto Carlos Vs. Mecánica de Suelos y Cimentaciones, S.A. de C.V. y Grupo Lac Mecánica de Suelos y Geotécnica, S.A. de C.V. Acta Mínima de Aud. Prelim. Proced. Ord. (Individual) Laboral Individual. 1 Audiencia. Núm. Exp. 2105/2024.
Juárez Martínez Ana Miriam Vs. Eiss Enterprise Integral Security Advisors, S.A. de C.V. Acta Mínima de Aud. Prelim. Proced. Ord. (Individual) Laboral Individual. 1 Audiencia. Núm. Exp. 2213/2024.

LA SECRETARIA INSTRUCTORA
LIC. LAURA ALCALDE RODRÍGUEZ

SECRETARÍA "B"
ACUERDOS DEL 28 DE MAYO DEL 2026

Beltrán Moreno Bernardo Vs. Culligan Water México S.A. de C.V. y Ortiz Blanco René y Valles García Rodrigo y Betanzos Torres Claudia Nancy. Proced. Ord. (Individual) Laboral Individual Admisión. 1 Acdo. Núm. Exp. 692/2026.
Butron Cabrera Carlos Vs. Grupo Boc, S.A. de C.V. y Ortiz de la Peña Rodríguez Óscar Enrique. Proced. Ord. (Individual) Laboral Individual Contestacion. 1 Acdo. Núm. Exp. 1874/2023.
Delgado Muedano Martín Vs. Construcciones Metálicas 21 S.A. de C.V. y Cerda Juan y Aguirre López José Carlos. Proced. Ord. (Individual) Laboral Individual Admite. 1 Acdo. Núm. Exp. 2076/2025.
Gutiérrez Meza Luis Óscar Vs. Corporativo Arvig en Servicios Profesionales en Seguridad Privada S.A. de C.V. Proced. Ord. (Individual) Laboral Individual Admisión. 1 Acdo. Núm. Exp. 606/2026.
León Pérez Gustavo Gael Vs. Gastronómica Ferwa S.A. de C.V. Proced. Ord. (Individual) Laboral Individual Admite. 1 Acdo. Núm. Exp. 2132/2025.
Melgoza Cabrera Leticia Natali Vs. Fondeadora Servicios Integrales y Alianza Nacional Multimarca S.A. de C.V. y Certydrive S.A. de C.V. y Five Riders Motors Sapi de C.V. y y-o. Five Alliances Group y Guzmán Alanís Aldon Ramón y García Alcocer César Eduardo. Proced. Ord. (Individual) Laboral Individual Admisión. 1 Acdo. Núm. Exp. 646/2026.
Millán Reyes Claudia Noemí Vs. Diamonds Galore Sa Decv y Meis Me S.A. de C.V. y Chung Chit Tsoi. Proced. Ord. (Individual) Laboral Individual Prevención. 1 Acdo. Núm. Exp. 642/2026.
Morán Guerrero Ma de Lourdes Vs. Nueva Imagen Textil de Guatemala S.A. de C.V. y Leona del Centro S.A. de C.V. y Sánchez Mendoza José Isarael y Mendoza Vidro Socorro. Proced. Especial Laboral Individual Prevención. 1 Acdo. Núm. Exp. 2656/2025.
Puente Greene Gerardo Tadeo Vs. Goodbike Store And Coffe, S. de R. L. de C.V. y Luarca Jarquín Francisco Alberto Fernando. Proced. Ord. (Individual) Laboral Individual Replica. 1 Acdo. Núm. Exp. 996/2024.
Signoret Alba Enrique Vs. Servicios de Hotelera, S.A. de C.V. Proced. Ord. (Individual) Laboral Individual Replica. 1 Acdo. Núm. Exp. 18/2024.
Sosa Sosa Genoveva Vs. Corona Arellano Cecilia y Seguridad Privada y Administración de Inmuebles, S.A. de C.V. Proced. Ord. (Individual) Laboral Individual Contestacion. 1 Acdo. Núm. Exp. 1472/2025.
Trejo Gurrola Brenda Esmeralda Vs. Zeda Comunicación S.C. y Alfa Comunicación y Relaciones Públicas S.A. de C.V. y Infoanalis Sc. Proced. Ord. (Individual) Laboral Individual Admisión. 1 Acdo. Núm. Exp. 644/2026.
Vera Navaroo Gabriel Ramiro Vs. Dlc Herramientas S de R.L. y de la Cruz Valentín Miguel Ángel. Proced. Ord. (Individual) Laboral Individual Admisión. 1 Acdo. Núm. Exp. 610/2026.

EL SECRETARIO INSTRUCTOR
LIC. JUAN DE DIOS LARA ROBLES

NOVENO TRIBUNAL LABORAL DE ASUNTOS INDIVIDUALES DE LA CIUDAD DE MÉXICO

SECRETARÍA "A"
ACUERDOS DEL 28 DE MAYO DEL 2026

Barrios Navarro Karla Daniela Vs. Integrated Management Services México S.A. de C.V. y Difinance S.A. de C.V. Sofom Enr. Proced. Ord. (Individual) Laboral Individual Acuerdo. 1 Acdo. Núm. Exp. 893/2026.
Cortés Ramírez Carolina Vs. Maycky Btl, S.A. de C.V. Proced. Ord. (Individual) Laboral Individual Acuerdo. 1 Acdo. Núm. Exp. 1767/2024.
Díaz Valeriano Ana Cecilia Vs. Trejo Curiel Juan José. Proced. Ord. (Individual) Laboral Individual Acuerdo. 1 Acdo. Núm. Exp. 2661/2025.
Flores Bello Danton Vs. Publi Grafic International. Proced. Ord. (Individual) Laboral Individual Acuerdo. 1 Acdo. Núm. Exp. 385/2026.
Garzon Vallejo Eulalio Federico Vs. Escamilla Chavarría Rosa Laura y Mondragón Pérez José Gregorio y Distribuidora y Fabricantes de Artículos Escolares y de Oficina, S.A. de C.V. Proced. Ord. (Individual) Laboral Individual 2 Acdos. en Cuad. Amparo. Núm. Exp. 1201/2025.
López Bautista Jonathan Jael Vs. Sedregal Seguridad Privada Defensa en General S.A. de C.V. y Stuttgart Medios Masivos y Exteriores Inno S.A. de C.V. Proced. Ord. (Individual) Laboral Individual Acuerdo. 1 Acdo. Núm. Exp. 165/2026.
López Bautista Jonathan Jael Vs. Stuttgart Medios Masivos y Exteriores Inno S.A. de C.V. y Sedregal Seguridad Privada Defensa en General S.A. de C.V. Proced. Ord. (Individual) Laboral Individual Acuerdo. 1 Acdo. en Cuad. Amparo. Núm. Exp. 165/2026.
Notaria 49 del D.F. S.C. Vs. Arvizu Orantes Marco Antonio. Otros (Paraprocesales O. Voluntarios) Laboral Individual Acuerdo. 1 Acdo. Núm. Exp. 169/2026.
Pérez Martínez Ana Patricia Vs. Montellano Ureña Daniel Sebastián y Wisser Asociados S.A. de C.V. y Maxtec S.A. de C.V. y Wisser Cruz Oliverio y Campos Wisser Joel y Valiente Medina Brandon y Valiente Medina José Luis y Torres Valiente Yoali Rubí. Proced. Ord. (Individual) Laboral Individual Acuerdo. 1 Acdo. en Cuad. Amparo. Núm. Exp. 687/2026.
Pérez Martínez Ana Patricia Vs. Wisser Asociados S.A. de C.V. y Maxtec S.A. de C.V. y Montellano Ureña Daniel Sebastián y Campos Wisser Joel y Valiente Medina Brandon y Wisser Cruz Oliverio y Valiente Medina José Luis y Torres Valiente Yoali Rubí. Proced. Ord. (Individual) Laboral Individual Acuerdo. 1 Acdo. Núm. Exp. 687/2026.
Ponzio Galindo Sandra Lidia Vs. Camargo Mojica Karen y Ceda Foods S.A. de C.V. y Karen Rivera Soto Abastos y Distribuciones Institucionales S.A. de C.V. y Cosmopolitana S.A. de C.V. Proced. Ord. (Individual) Laboral Individual Acuerdo. 1 Acdo. en Cuad. Amparo. Núm. Exp. 2313/2025.
Tolentino Pedro Albina Vs. Ocram Seyer S.A. de C.V. y Armot Seguridad Privada y Servicios Institucionales S.A. de C.V. Proced. Ord. (Individual) Laboral Individual Acuerdo. 1 Acdo. Núm. Exp. 1893/2025.
Velazco Aranda Fernando Daniel Vs. Tramitologia Empresarial Jpk S.C. y Propetario de la Persona Moral de Nombre Comercial y/o Razon Social Denominada The Mendoza Law Firm. Proced. Ord. (Individual) Laboral Individual Acuerdo. 1 Acdo. Núm. Exp. 277/2026.
AUDIENCIA
Bernal del Olmo Emmanuel Vs. Macfran, S.A. de C.V. Acta Mínima Aud. Prelim. Proced. Ord. (Individual) Laboral Individual. 1 Audiencia. Núm. Exp. 639/2023.
Flores Macedonio Roberto Carlos Vs. Servicio de Transportes Eléctricos de la Ciudad de México. Acta Mínima Aud. de Juic. Proced. Ord. (Individual) Laboral Individual. 1 Audiencia. Núm. Exp. 1081/2023.
García Reyes Laura Patricia Vs. Factor Humano y Tecnología y Celis García Gerardo y Csm México, S.A. de C.V. Acta Mínima Aud. de Juic. Proced. Ord. (Individual) Laboral Individual. 1 Audiencia. Núm. Exp. 545/2024.

EL SECRETARIO INSTRUCTOR
LIC. GUILLERMO ANTONIO MUCIÑO CHÁVEZ

SOLO CONSULTA
SOLO CONSULTA
SOLO CONSULTA

SECRETARÍA "B"
ACUERDOS DEL 28 DE MAYO DEL 2026

Galup Quintanilla Andrea Inés Vs. Eva Health S.A. P. I. de C.V. y Ríos Cantú Julián. Proced. Ord. (Individual) Laboral Individual 1 Acdo. Núm. Exp. 38/2024.

García García Eliceo y Rosales Ordóñez David y Becerril Ruíz Jesús y Cruz Gómez Gilberto y Ramírez Hernández Evaristo Vs. Corporación GI S.A. de C.V. y Iris Lucky Clover S.A. de C.V. y Gpit S.A. de C.V. y Inmoblige S.A. de C.V. y Quemadores y Calderas Europeas S.A. de C.V. y Maquinaria Térmica Especializada S.A. de C.V. y de Ávila Jara Alejandra y Maldonado Sañudo Alejandra y Lee Niebla María del Socorro y Garza Lee Francisco Álvaro y Garza Lee Carlo. Proced. Ord. (Individual) Laboral Individual 1 Acdo. Núm. Exp. 2314/2025.

González Ortega Maribel Vs. Cortijo Las Tinajas, S. de R. L. de C.V. y Sabority Gourmet, S.A. de C.V. y Tinajas Gourmet, S.A. de C.V. y Calleja Fernández Emilio. Proced. Ord. (Individual) Laboral Individual 1 Acdo. Núm. Exp. 934/2024.

Maqueda Monsalvo María Victoria Vs. Red de Transporte de Pasajeros de la Ciudad de México, Rtp Cdmx. Proced. Especial Laboral Individual 1 Acdo. Núm. Exp. 466/2025.

Rivero Velázquez Enrique Vs. Impulso Btl, S.A. de C.V. Proced. Ord. (Individual) Laboral Individual 1 Acdo. Núm. Exp. 1024/2023.

SENTENCIA

Martínez Uribe Alejando Vs. Integra96, S.A. de C.V. Proced. Ord. (Individual) Laboral Individual 1 Sent. Núm. Exp. 1812/2023

Pérez Castro Yozabeth Guadalupe Vs. Employer Ñ Human Consulting, S.A. de C.V. Proced. Ord. (Individual) Laboral Individual 1 Sent. Núm. Exp. 1916/2024

AUDIENCIA

Chávez León José Antonio Vs. Unión Mexicana de Asociaciones de Ingenieros, S. C. Proced. Ord. (Individual) Laboral Individual. 1 Audiencia. Núm. Exp. 156/2024.

Martínez Uribe Alejando Vs. Integra96, S.A. de C.V. Proced. Ord. (Individual) Laboral Individual. 1 Audiencia. Núm. Exp. 1812/2023.

Pérez Castro Yozabeth Guadalupe Vs. Employer Ñ Human Consulting, S.A. de C.V. Proced. Ord. (Individual) Laboral Individual. 1 Audiencia. Núm. Exp. 1916/2024.

LA SECRETARIA INSTRUCTORA
LIC. LUZ MARÍA AGUIRRE ARCE

SOLO CONSULTA
SOLO CONSULTA
SOLO CONSULTA

EDICTOS

CUARTA SALA CIVIL
TOCA No. 1096/2025/2
EDICTO No. 2

EDICTO DE NOTIFICACIÓN
NARCISO BARRERA PLATA
PRESENTE

En los autos del toca 1096/2025/2, inherente al juicio ORDINARIO CIVIL, promovido por NAVA BARRERA ALEJANDRA, en contra de MERCEDES BARRERA GONZÁLEZ SU SUCESIÓN Y NARCISO BARRERA PLATA, expediente número 1287/2024, el C. Magistrado Integrante de la Cuarta Sala Civil del Tribunal Superior de Justicia de la Ciudad de México Licenciado CARLOS VARGAS MARTÍNEZ, ordenó notificar los puntos resolutivos de la sentencia de fecha seis de mayo de dos mil veintiséis, por medio de EDICTOS, cuyo contenido es del tenor siguiente: "PRIMERO.- Se MODIFICA el auto de fecha diecisiete de septiembre de dos mil veinticuatro, dictado por el C. JUEZ QUINCUAGÉSIMO SEXTO DE LO CIVIL DE PROCESO ESCRITO DE LA CIUDAD DE MÉXICO, en el juicio ORDINARIO CIVIL, promovido por NAVA BARRERA ALEJANDRA, en contra MERCEDES BARRERA GONZÁLEZ SU SUCESIÓN Y NARCISO BARRERA PLATA, expediente número 1287/2024, para quedar en los siguientes términos. "Visto el contenido de la certificación que antecede, hágase del conocimiento de las partes para los efectos legales conducentes. En consecuencia, se proceden a proveer sobre las pruebas ofrecidas por las partes de la siguiente manera: Se admiten las pruebas ofrecidas por la ACTORA. En preparación de la prueba confesional a cargo de las codemandadas MERCEDES BARRERA GONZÁLEZ su Sucesión, por conducto de su Albacea Legal y NARCISO BARRERA PLATA, se deberán notificar personalmente, a efecto de que comparezcan a la audiencia de pruebas a absolver las posiciones que se califiquen de legales, apercibidos que de no hacerlo así serán declarados confesos de las posiciones que hayan sido calificadas de legales. En preparación de la prueba testimonial la misma deberá ser únicamente a cargo de BEATRIZ REYES SÁNCHEZ y MIGUEL ÁNGEL GARCÍA MORALES, ello en razón a la facultad que el artículo 298 del Código de Procedimientos Civiles para el Distrito Federal otorgar al Juzgador, y toda vez que la parte actora se comprometió a presentar a sus testigos, se le previene para que los presente en la fecha indicada para la audiencia anteriormente citada, apercibida que de no hacerlo de esa forma, se declararán desiertas dichas testimoniales en términos del artículo 357 del Código de Procedimientos Civiles para el Distrito Federal. Para el desahogo de la prueba confesional y de la testimonial tal como lo establece el artículo 692 Quáter del Código de Procedimientos Civiles para el Distrito Federal, se precisa que su desahogo deberá tramitarse en el local de la Cuarta Sala Civil. Por lo que respecta a la parte demandada no es de admitirse la prueba confesional [...]" SEGUNDO.- Toda vez que conforme al artículo 692 Quáter del Código de Procedimientos Civiles para el Distrito Federal, aplicable en la Ciudad de México, las violaciones procesales relativas a pruebas deben repararse por el tribunal de apelación, entonces, la preparación y desahogo de la prueba testimonial a cargo de BEATRIZ REYES SÁNCHEZ y MIGUEL ÁNGEL GARCÍA MORALES, así como de la prueba confesional a cargo de los codemandados MERCEDES BARRERA GONZÁLEZ, SU SUCESIÓN y NARCISO BARRERA PLATA, deberá realizarse ante esta Sala, por lo que se señalan las DIEZ HORAS DEL DÍA DOCE DE JUNIO DE DOS MIL VEINTISÉIS, para que tenga verificativo en el local de esta Cuarta Sala Civil del Tribunal Superior de Justicia de la Ciudad de México, la audiencia a que se refiere el artículo 713 del Código citado, quedando a cargo de la actora oferente la presentación de sus testigos BEATRIZ REYES SÁNCHEZ y MIGUEL ÁNGEL GARCÍA MORALES ante el local de esta Cuarta Sala Civil en el día y hora anteriormente señalados, con el apercibimiento que de no presentarlos, se declarará desierta dicha probanza y se dejará de recibir por causa imputable a su oferente, de acuerdo a lo establecido en los artículos 357 y 713 de la legislación mencionada y en cuanto a la prueba confesional a cargo de los codemandados MERCEDES BARRERA GONZÁLEZ, SU SUCESIÓN y NARCISO BARRERA PLATA, notifíqueseles PERSONALMENTE, a efecto de que comparezcan en el día y hora anteriormente señalados para la audiencia relativa, a absolver las posiciones que se califiquen de legales, apercibidos que de no comparecer sin causa legal alguna, serán declarados confesos de las posiciones que hayan sido previamente calificadas de legales, de conformidad con lo dispuesto por los artículos 322 y 713 de la Ley Adjetiva citada. TERCERO.- No se hace especial condena en costas en esta segunda instancia. CUARTO.- Notifíquese la presente sentencia y publíquense sus puntos resolutivos por medio de EDICTOS, mismos que deberán publicarse por DOS VECES, DE TRES EN TRES DÍAS. EN EL BOLETÍN JUDICIAL conforme a lo dispuesto por el artículo 639 del Código de Procedimientos Civiles para el Distrito Federal, aplicable en la Ciudad de México. Elabórense los EDICTOS corresponentes y pónganse a disposición de la parte actora para que los recoja en el término de TRES DÍAS, contados a partir del día siguiente a aquél en que surta efectos la notificación de la presente resolución, a fin de que realice el trámite relativo a la publicación, lo que deberá acreditar dentro del término de TRES DÍAS, contados a partir del día siguiente en que recoja los edictos, con el apercibimiento que de no realizarlo dentro de los plazos concedidos se declarará desierta la prueba confesional ofrecida a cargo del codemandado NARCISO BARRERA PLATA. QUINTO.- Remítase copia autorizada de la presente resolución al A quo para su conocimiento y, en su oportunidad, archívese el presente toca como asunto totalmente concluido. ASÍ de manera unitaria lo resolvió y firma de manera electrónica el C. Magistrado Integrante de la H. Cuarta Sala Civil del Tribunal Superior de Justicia de la Ciudad de México, Licenciado CARLOS VARGAS MARTÍNEZ, ante la C. Secretaria de Acuerdos, Maestra Claudia Alondra Alcántara Islas, que autoriza y da fe. Doy fe. Firmas electrónicas.".

Ciudad de México, 7 de mayo del 2026
LA SECRETARIA DE ACUERDOS DE LA CUARTA SALA CIVIL
LIC. CLAUDIA ALONDRA ALCÁNTARA ISLAS
29-4 F-5110280 $1,700.40

JUZGADO CUARTO DE LO CIVIL
SECRETARÍA "A"
EXP. No. 1045/2022
EDICTO No. 31

AUDIENCIA DE REMATE EN PRIMERA ALMONEDA

En cumplimiento a lo ordenado en auto de trece de abril de dos mil veintiséis, dictado en los autos del juicio ESPECIAL HIPOTECARIO promovido por CKD ACTIVOS 8, SOCIEDAD ANÓNIMA PROMOTORA DE INVERSIÓN DE CAPITAL VARIABLE, SU CESIONARIO AGUSTÍN ALBERTO SANTOS VEGA, AHORA SU CESIONARIA SUSANA ARANA HERNÁNDEZ en contra de SALADINO HUERTA ERASMO, expediente 1045/2022, la C. Juez Cuarto de lo Civil de esta Capital, señaló lo siguiente: "... y tomando en consideración que ya obra en autos el evalúo y certificado del bien inmueble hipotecado objeto de remate, en consecuencia, como lo solicita, se señalan las DIEZ HORAS DEL DÍA NUEVE DE JUNIO DE DOS MIL VEINTISÉIS, para que tenga verificativo la audiencia de REMATE EN PRIMERA ALMONEDA del inmueble materia de juicio, consistente en el LA VIVIENDA IDENTIFICADA COMO UNIDAD "AJ", DEL CONDOMINIO CONOCIDO COMO "JUGLARES", EDIFICADO EN EL LOTE NÚMERO ONCE DE LA MANZANA ONCE, DEL CONJUNTO HABITACIONAL URBANO DE TIPO INTERÉS SOCIAL DENOMINADO "VILLA DEL REAL SEGUNDA SECCIÓN", UBICADO EN CAMINO A SAN PABLO SIN NÚMERO, CARRETERA FEDERAL, MÉXICO-PACHUCA, EN SAN FRANCISCO CUAUTLIQUIXCA, MUNICIPIO DE TECÁMAC, ESTADO DE MÉXICO, por así permitirlo las labores del juzgado, la agenda de esta Secretaría y a las manifestaciones de la compareciente; por consiguiente hágase la publicación del edicto que corresponde por una sola ocasión, debiendo mediar entre la publicación y la fecha de remate cuando menos cinco días hábiles, en los tableros de avisos de este juzgado, en los de la Secretaria de Finanzas de la Ciudad de México, en el Periódico "DIARIO DE MÉXICO", y en el "BOLETÍN JUDICIAL", con la precisión que el inmueble a subastarse tiene el precio de $703,000.00 (SETECIENTOS TRES MIL PESOS 00/100 M.N.), de acuerdo al avalúo que obra en autos, siendo postura legal la que cubra las dos terceras partes de dicha cantidad, debiendo exhibir los licitadores cuando menos el diez por ciento del precio de avalúo para tomar parte en la subasta, esto es la cantidad de $70,300.00 (SETENTA MIL TRESCIENTOS PESOS 00/100

SOLO CONSULTA

M.N.), y Con fundamento a lo dispuesto por los artículos 570, 571, 572, 573 y 574 del Código de Procedimientos Civiles, para esta Ciudad. Por otra parte, y toda vez que el inmueble materia del remate se encuentra ubicado fuera de la jurisdicción de este Juzgado, gírese atento exhorto con los insertos y anexos necesarios al C. JUEZ COMPETENTE EN EL MUNICIPIO DE TECÁMAC, ESTADO DE MÉXICO, para que en auxilio de las labores de este Juzgado se sirva ordenar la publicación de los edictos en las puertas de los juzgados y en los sitios de costumbre, así como en un periódico de mayor circulación en esa localidad, debiendo mediar entre la publicación y la fecha de remate cuando menos CINCO DÍAS...".
Ciudad de México, 14 de abril del 2026
EL SECRETARIO DE ACUERDOS
LIC. VÍCTOR HUGO GUZMAN GARCÍA
29 F-15642563 $405.60

SOLO CONSULTA

JUZGADO SEXTO DE LO CIVIL
EXP. No. 1452/2024
EDICTO No. 30

EDICTO EMPLAZAMIENTO
En cumplimiento a lo ordenado en proveídos de fechas trece de enero de dos mil veintitrés, veintisiete de octubre de dos mil veinticinco y siete de abril de dos mil veintiséis, dictados en los autos del juicio ESPECIAL HIPOTECARIO, promovido por SCOTIABANK INVERLAT, S.A., INSTITUCIÓN DE BANCA MÚLTIPLE, GRUPO FINANCIERO SCOTIABANK INVERLAT en contra de MARIANA CID VÁZQUEZ MELLADO Y LUIS JESÚS GARCÍA PÉREZ, número de expediente 1452/2024; EL C. JUEZ SEXTO DE LO CIVIL DE PROCESO ESCRITO Y DE EXTINCIÓN DE DOMINIO DEL PODER JUDICIAL DE LA CIUDAD DE MÉXICO, ordena se efectúe por medio de EDICTOS mediante el proveído antes mencionados que a la letra dice: CIUDAD DE MÉXICO, A VEINTISIETE DE OCTUBRE DE DOS MIL VEINTICINCO. "... Con fundamento en lo dispuesto por el artículo 122 fracción II del Código de Procedimientos Civiles para la Ciudad de México, se ordena emplazar a MARIANA CID VÁZQUEZ MELLADO Y LUIS JESÚS GARCÍA PÉREZ por medio de edictos los cuales se publicaran por TRES VECES DE TRES EN TRES DÍAS en el Boletín Judicial, y en el periódico "DIARIO IMAGEN", periódico de circulación nacional, de conformidad con el padrón nacional de medios impresos de la Secretaria de Gobernación, consultable en la página https://pnmi.segob.gob.mx/reporte/tramite#circulacion-y-distribuciongeografica; información que constituye un hecho notorio. Debiendo mediar entre cada publicación dos días hábiles, otorgando al citado demandado el término de TREINTA DÍAS para que conteste la demanda instaurada en su contra, mismos que empezarán a correr a partir del día siguiente en que surta sus efectos la última publicación de edictos, con el apercibimiento que en caso de no hacerlo se tendrá por contestada en sentido negativo, atento a lo dispuesto por el artículo 271 del Código citado; quedando a su disposición las copias simples de traslado en la Secretaría del Juzgado para que se sirva recibirlas o se imponga de autos..."; NOTIFÍQUESE. Lo proveyó y firma electrónicamente la C. Juez Sexto de lo Civil de Proceso Escrito y de Extinción de Dominio del Tribunal Superior de Justicia de la Ciudad de México, Doctora en Derecho Lidia Barrera Santiago, ante el C. Secretario de Acuerdos "B" Licenciado Mario Melgoza Díaz, con quien actúa y da fe. DOY FE. CIUDAD DE MÉXICO A TRECE DE ENERO DE DOS MIL VEINTITRÉS. Agréguese a sus autos el escrito de cuenta del promovente, se le tiene exhibiendo el escrito inicial de demanda debidamente firmada, así como copia certificada del instrumento notarial con el que acredita su personalidad y los documentos base de la acción en términos de lo ordenado por auto de fecha catorce de diciembre del año en curso. En consecuencia, con el escrito inicial de demanda, anexos y copias simples que se acompañan, se forma expediente y se registra como corresponda en el Libro de Gobierno, bajo el número de expediente 1331/2022, que previamente le fue asignado por la Oficialía de Partes Común de este Tribunal. Se ordena guardar los documentos que se acompañan. Por presentada a ELVIRA NERIA RODRÍGUEZ en su calidad de apoderada de SCOTIABANK INVERLAT, SA INSTITUCIÓN DE BANCA MÚLTIPLE, GRUPO FINANCIERO SCOTIABANK INVERLAT, en términos de las copias certificadas del testimonio notarial que se acompaña, mismo que se agrega a los autos para que obre como corresponda..."; "... Con fundamento en los artículos 468, 469 470 y demás relativos y aplicables del Código de Procedimientos Civiles para la Ciudad de México, se admite la demanda en la vía ESPECIAL HIPOTECARIA en contra de MARIANA CID VÁZQUEZ MELLADO Y LUIS JESÚS GARCÍA PÉREZ, a quienes se les reclama el pago de la cantidad de $2'361,555.41 (DOS MILLONES TRESCIENTOS SESENTA Y UN MIL QUINIENTOS CINCUENTA Y CINCO PESOS 41/100 M.N.) por concepto de saldo de capital vigente (suerte principal) y demás prestaciones que se reclaman, y con las copias simples exhibidas, debidamente foliadas, rubricadas y cotejadas, se ordena correr traslado y emplazar a la parte demandada para que en el término de QUINCE DÍAS, produzca su contestación a la demanda instaurada en su contra, oponiendo las excepciones y defensas que estime pertinentes, y señale domicilio en esta ciudad, para oír y recibir notificaciones, con el apercibimiento que en caso de no hacerlo, se seguirá el juicio en su rebeldía, teniéndosele por confesados los hechos de la demanda, y las subsecuentes notificaciones, inclusive las de carácter personal, le surtirán en términos de lo dispuesto por los artículos 112 y 637 del Código de Procedimientos Civiles, esto es por Boletín Judicial..." "...Se tiene por ofrecidas las pruebas que relaciona, reservándose su proveído para el momento procesal oportuno...".- Notifíquese.- Lo Proveyó y firma la C. Juez Primero de lo Civil de Proceso Escrito de la Ciudad de México, Maestra MIEL ANET SILVA GARCÍA, ante el C. Secretario de Acuerdos "A", Licenciado VÍCTOR HUGO GUZMÁN GARCÍA, quien autoriza y da fe. Doy Fe. CIUDAD DE MÉXICO, A VEINTIUNO DE NOVIEMBRE DE DOS MIL VEINTICUATRO. Por recibido el expediente número 1331/2022 constante de un tomo en 251 fojas y una bolsa con documentos los cuales se encuentran detallados en las listas que quedan a disposición de las partes en la secretaría "B", que remite el Juzgado Primero Civil de Proceso Escrito; y que por extinción del referido juzgado, atendiendo al Acuerdo General 44-17/2024 emitido en sesión de veintiuno de mayo de dos mil veinticuatro por el Consejo de la Judicatura y por reasignación ahora le corresponde conocer a éste Juzgado Sexto Civil de Proceso Escrito y de Extinción de Dominio, bajo el número de expediente 1452/2024, en consecuencia notifíquese a las partes la llegada y radicación de los presente autos en este H. Juzgado... "NOTIFÍQUESE. - Lo proveyó y firma electrónicamente la C. JUEZ SEXTO DE LO CIVIL DE PROCESO ESCRITO Y DE EXTINCIÓN DE DOMINIO, DOCTORA EN DERECHO LIDIA BARRERA SANTIAGO, ante la C. Secretaria Conciliadora Licenciada LUCI DALIA TORRES GARCÍA en funciones de Secretaria de Acuerdos "B" por Ministerio de Ley, que autoriza y da fe.- CIUDAD DE MÉXICO, A SIETE DE ABRIL DE DOS MIL VEINTISÉIS. "... Por otro lado, toda vez que de los edictos que al efecto exhibe no se desprende que se haya agregado un extracto del auto admisorio, en consecuencia, con fundamento en el artículo 74 del Código de Procedimientos Civiles, se declara nulo el emplazamiento practicado a los codemandados, y se ordena reponer su emplazamiento en términos de lo ordenado en auto del veintisiete de octubre de dos mil veinticinco y auto admisorio de trece de enero de dos mil veintitrés, debiendo atender para ello, las formalidades esenciales del procedimiento. Asimismo, se precisa que el término de TREINTA DÍAS concedidos en auto de veintisiete de octubre de dos mil veinticinco, son los concedidos para que los codemandados se sirvan comparecer al local de este Juzgado para recibir las copias simples de traslado correspondientes, y a partir de ello comenzarán a computarse los QUINCE DÍAS concedidos para dar contestación a la demanda instaurada en su contra. En mérito de lo anterior, elabórense de nueva cuenta los oficios y edictos correspondientes para dar cumplimiento al emplazamiento ordenado en autos. NOTIFÍQUESE. Lo proveyó y firma electrónicamente la C. Juez Sexto de lo Civil de Proceso Escrito y de Extinción de Dominio del Tribunal Superior de Justicia de la Ciudad de México, Doctora en Derecho Lidia Barrera Santiago, ante el C. Secretario de Acuerdos "B" Licenciado Mario Melgoza Díaz, con quien actúa y da fe. DOY FE.
EL SECRETARIO DE ACUERDOS DEL JUZGADO SEXTO DE LO CIVIL DE PROCESO ESCRITO DE EXTINCIÓN DE DOMINIO DEL PODER JUDICIAL DE LA CIUDAD DE MÉXICO
LIC. MARIO MELGOZA DIAZ
26-29-3 F-1591254 $3,312.00

JUZGADO OCTAVO DE LO CIVIL
EXP. No. 2368/2024
EDICTO No. 35

En los autos del juicio VÍA DE APREMIO CIVIL promovido por HSBC MEXICO, SOCIEDAD ANÓNIMA INSTITUCIÓN DE BANCA MÚLTIPLE, GRUPO FINANCIERO HSB DIVISIÓN FIDUCIARIA EN SU CARÁCTER DE FIDUCIARIO EN EL FIDEICOMISO F/234036 en contra de YESICA PÉREZ MARTÍNEZ, expediente número 2368/2024;, LA C. JUEZ INTERINA DEL JUZGADO OCTAVO CIVIL DE PROCESO ESCRITO DE LA CIUDA DDE MÉXICO dictó un auto que a la letra dice. 2368/2024 (...). Ciudad de México, a diez de marzo del dos mil veintiséis. A(...), al no tener con un diverso domicilio de la ejecutada, por tal razón, con fundamento en el artículo 122 de la ley adjetiva civil, aplicable a la Ciudad de México, se ordena notificar por edictos a los ejecutada YESICA PÉREZ MARTÍNEZ por medio de edictos, en términos de lo ordenado en auto de veintiocho de septiembre del dos mil veintiuno, el cual deberá publicarse por TRES VECES, DE TRES EN TRES DÍAS, en el Boletín Judicial y en el periódico «EL FINANCIERO", debiendo mediar entre cada publicación DOS DÍAS HÁBILES, haciéndoles saber que deberán de presentarse al lugar que ocupa este juzgado en un plazo de TREINTA DÍAS, posteriores a la última publicación del edicto, para que en un plazo de CINCO DÍAS, manifieste el cumplimiento dado al convenio emanado el Procedimiento de Mediación Privada MP-MCM-169-1021/2020, apercibida que de no hacerlo, se tendrá por precluido su derecho para hacerlo valer con posterioridad y se procederá a la ejecución forzosa del acuerdo de voluntades señalado en líneas que anteceden. De igual forma, deberá hacérsele de su conocimiento que quedan las copias simples de la demanda y documentos que se adjuntaron a la misma, a su disposición en la Secretaría B de este Órgano Jurisdiccional. Por otro lado, como lo solicita la ocursante, con los insertos necesarios y vía digital, gírese atento exhorto al C. JUEZ CIVIL COMPETENTE EN EL MUNICIPIO DE ECATEPEC, ESTADO DE MÉXICO, a efecto de que en auxilio de las labores de este Juzgado, notifique a la ejecutada YESICA PÉREZ MARTÍNEZ, el presente proveído en un periódico de esa entidad; se faculta al Juez exhortado con plenitud de jurisdicción, para acordar todo tipo de promociones tendientes a la diligenciación del exhorto, gire oficios, habilite días y horas inhábiles y aplique las medidas de apremio que considere pertinentes para el debido cumplimiento de su cometido; se concede al Juez exhortado un plazo de CINCUENTA DÍAS, para la diligencaición del exhorto(...). NOTIFÍQUESE- Así lo proveyó y firma la C. Secretaria de Acuerdos A en Funciones de Jueza Octavo de lo Civil de Proceso Escrito de la Ciudad de México, Licenciada Yolanda Zequeira Torres, quien actúa ante su Secretario de Acuerdos B. Licenciado Roberto Isvert Jiménez Fabián, quien autoriza y da fe.- Doy fe.
Ciudad de México, 13 de marzo 2026.
EL SECRETARIO DE ACUERDOS DEL JUZGADO OCTAVO CIVIL DE PROCESO ESCRITO EN LA CIUDAD DE MÉXICO FACULTADO EN TÉRMINOS DE LOS ARTÍCULOS 81 FRACCIÓN III Y XIII DE LA LEY ORGÁNICA DEL PODER JUDICIAL DE LA CIUDAD DE MÉXICO
LIC, ROBERTO ISVERT JIMÉNEZ FABIÁN
21-26-29 F-15628045 $1,278.90

JUZGADO DÉCIMO PRIMERO DE LO CIVIL
EXP. No. 1059/2024
EDICTO No. 279-G

RUEDA MELEZA ELEUTERIO y SUÁREZ URBAN CARMEN
En cumplimiento a lo ordenado en auto de fecha DOCE DE DICIEMBRE DE DOS MIL VEINTICINCO, dictado en los autos del juicio ORDINARIO CIVIL promovido por RUEDA SUÁREZ MARÍA MARGARITA, quien también utiliza el nombre de MARGARITA RUEDA SUÁREZ en contra de C. DIRECTOR DEL REGISTRO PÚBLICO DE LA PROPIEDAD Y DE COMERCIO DE LA CIUDAD DE MÉXICO; RUEDA MELEZA ELEUTERIO y SUÁREZ URBAN CARMEN con número de expediente 1059/2024; la C. Juez Décimo Primero de lo Civil de Proceso Escrito de la Ciudad de México, ordenó emplazar a los codemandados RUEDA MELEZA ELEUTERIO y SUÁREZ URBAN CARMEN por medio de EDICTOS, que deberán ser publicados por TRES VECES DE TRES EN TRES DÍAS, en el Boletín judicial y en el Periódico «ECONOMISTA», haciéndoles saber que tienen un término de TREINTA DÍAS, para producir su contestación a la demanda entablada en su contra, contados a partir de la última publicación del edicto ordenado, con el apercibimiento de tener por contestada la demanda en sentido negativo, quedando a su disposición en la secretaria «A» del Juzgado Décimo Primero Civil de la Ciudad de México, ubicado en AVENIDA NIÑOS HÉROES 132, SEXTO PISO, TORRE SUR, COLONIA DOCTORES, ALCALDÍA CUAUHTÉMOC, C.P. 06720, CIUDAD DE MÉXICO las copias simples para correr traslado debidamente selladas, foliadas y rubricadas constantes en: Escrito inicial de demanda, Contrato de Compraventa de fecha treinta de diciembre de mil novecientos ochenta y nueve; Constancia de Folios y Certificado de Folio Real 1467884.
Ciudad de México, 20 de enero de 2026
LA SECRETARIA DE ACUERDOS "A"
LIC. BEATRIZ DÁVILA GÓMEZ
26-29-3 GRATUITO DGRT

JUZGADO DÉCIMO PRIMERO DE LO CIVIL
EXP. No. 1200/2024
EDICTO No. 280-G

C. DEL PUERTO WATERLAND ETHELVINA también conocida como ETELVINA PUERTO Y WATERLAND
LA CIUDADANA JUEZ DÉCIMO PRIMERO DE LO CIVIL DE PROCESO ESCRITO DE LA CIUDAD DE MÉXICO mediante proveído de fecha, cuatro de marzo de dos mil veintiséis, dictado en los autos del juicio ORDINARIO CIVIL, expediente número 1200/2024, promovido por ARROYO RODRÍGUEZ ALEKSEI, en contra de DEL PUERTO WATERLAND ETHELVINA también conocida como ETELVINA PUERTO Y WATERLAND y C. DIRECTOR DEL REGISTRO PÚBLICO DE LA PROPIEDAD Y DE COMERCIO DE LA CIUDAD DE MÉXICO, se ordenó emplazar por edictos a la codemandada física DEL PUERTO WATERLAND ETHELVINA también conocida como ETELVINA PUERTO Y WATERLAND, se le hace saber que dentro del término de TREINTA DIAS, contados a partir de la última publicación del edicto ordenado, deberá dar contestación a la demanda instaurada en su contra, con el apercibimiento que, en caso de no hacerlo, se tendrá por contestada la demanda en sentido negativo, quedando a su disposición las copias de traslado constantes en: ESCRITO INCIAL DE DEMANDA, CONTRATO DE COMPRAVENTA DE FECHA DOS DE MAYO DEL DOS MIL UNO; CONSTANCIA DE FOLIOS; CERTIFICADO DE FOLIO REAL NÚMERO 9119840 AUXILIAR 3. En la Secretaría «B» del Juzgado Décimo Primero de lo Civil de Proceso Escrito de la Ciudad de México, sito en AV. NIÑOS HÉROES NO. 132, TORRE SUR, 6° PISO, COLONIA DOCTORES, ALCALDÍA CUAUHTÉMOC, CIUDAD DE MÉXICO, C.P. 06720, de igual forma se ordenó agregar un extracto del auto admisorio de fecha veintiuno de noviembre del dos mil veinticuatro y del proveído de fecha cuatro de marzo de dos mil veintiséis. Edictos que deberán publicarse por TRES VECES DE TRES EN TRES DÍAS en el Boletín Judicial y el periódico «El Diario de México». LA SECRETARIA CONCILIADORA CERTIFICA: Los documentos exhibidos por la promovente, son los siguientes: Contrato de Compraventa de fecha dos de mayo del dos mil uno; Constancia de Folios; Certificado de Folio Real número 9119840 Auxiliar 3; dos juegos de copias de traslado. CONSTE. En la Ciudad de México, a veintiuno de noviembre del dos mil veinticuatro. Con el escrito de cuenta, documentos y copias simples que se acompañan, fórmese expediente y regístrese en el Libro de Gobierno bajo el número 1200/2024, que es el que le corresponde. Se ordena guardar en el seguro del juzgado los documentos que se acompañan. Se tiene por presentada a ARROYO RODRÍGUEZ ALEKSEI por su propio derecho, se le tiene señalando el domicilio que indica para oír y recibir notificaciones de caracter personal, y por autorizadas las personas que menciona para oír y recibir notificaciones, así como para recoger documentos y valores. Se admite a trámite la demanda propuesta en la vía ORDINARIA CIVIL en la que reclama de DEL PUERTO WATERLAND ETHELVINA también conocida como ETELVINA PUERTO Y WATERLAND y C. DIRECTOR DEL REGISTRO PÚBLICO DE LA PROPIEDAD Y DE COMERCIO DE LA CIUDAD DE MÉXICO, las prestaciones que indican en el escrito inicial de demanda ello con fundamento en lo dispuesto por los artículos 255, 256 y demás relativos y a 19 les del Código de Procedimientos Civiles para esta Ciudad. Con las copias simples exhibidas para el traslado, debidamente selladas, foliadas y cotejadas córrase traslado y emplácese a juicio a los codemandados para que dentro del término de QUINCE DÍAS contesten la demanda instaurada en su contra, apercibido para que, en caso de no hacerlo, se presumirán confesados los hechos de la misma, atento lo dispuesto del Código de

SOLO CONSULTA
SOLO CONSULTA
SOLO CONSULTA

Procedimientos Civiles. (...) LA SECRETARIA DE ACUERDOS Licenciada ERIKA ADRIANA REYES MONDRAGON CERTIFICA: Que con fecha tres de marzo del dos mil veintiséis da cuenta a la C. JUEZ con un expediente, lo anterior debido a la carga de trabajo que se ha generado en este juzgado. CONSTE. EN LA CIUDAD DE MÉXICO, A CUATRO DE MARZO DEL AÑO DOS MIL VEINTISÉIS. Agréguese a sus autos la comparecencia de la parte actora ARROYO RODRIGUEZ ALEKSEI de fecha veinte de febrero del año en curso, a la que se acompaña copia simple de credencial de elector, mediante la cual ratifica la firma que calza el escrito presentado el cuatro de noviembre del dos mil veinticinco, en cumplimiento al proveído de trece del mismo mes y año, por lo que se procede a acordar dicho escrito en los siguientes términos: Se tiene a la parte actora manifestando bajo protesta de decir verdad que no cuenta con mayores datos de identificación de la parte demandada, en consecuencia, como lo solicita, con fundamento en los artículos 122, 639 y relativos del Código de Procedimientos Civiles para esta Ciudad, se ordena EMPLAZAR A LA DEMANDADA ETHELVINA DEL PUERTO WATERLAND también conocida como ETELVINA PUERTO Y WATERLAND MEDIANTE EDICTOS que contendrán la parte conducente del auto admisorio de fecha veintiuno de noviembre de dos mil veinticuatro y el presente proveído, los que se publicarán a costa de la actora, POR TRES VECES, de tres en tres días, en el BOLETÍN JUDICIAL y en el Periódico «DIARIO DE MÉXICO», debiendo mediar entre cada publicación dos días hábiles, para hacerle saber al codemandado que cuenta con el PLAZO DE TREINTA DÍAS, contados a partir del día siguiente a la última publicación de los edictos ordenados, para para dar contestación a la demanda entablada en su contra y haga valer todos sus derechos, de conformidad con el artículo 256 del Código de Procedimientos Civiles para esta Ciudad, APERCIBIDA que en caso de no hacerlo se hará declaración en rebeldía sin que medie petición de parte y se procederá de acuerdo con lo prescrito por los artículos 272-A a 272-F del Código de Procedimientos Civiles para esta Ciudad; y se tendrá por contestada en sentido negativo, de conformidad con lo dispuesto por el último párrafo del artículo 271 de la Legislación antes indicada. Por lo quedan a su disposición en la Secretaría «B» de este H. Juzgado las copias de traslado de la demanda instaurada en su contra debidamente cotejadas y selladas. (...)
LA SECRETARIA DE ACUERDOS "B"
LIC. ERIKA ADRIANA REYES MONDRAGÓN
26-29-3 GRATUITO DGRT

JUZGADO DÉCIMO PRIMERO DE LO CIVIL
EXP. No. 489/2023
EDICTO No. 290-G

C. ELVIRA ARCOS DE POSADAS
La C. Juez Décimo Primero de lo Civil de Proceso Escrito en la Ciudad de México en sentencia definitiva de fecha DIECISÉIS DE FEBRERO DEL DOS MIL VEINTISÉIS, dictado en los autos del Juicio ORDINARIO CI CIVIL promovido por JIMENEZ RODRÍGUEZ VÍCTOR. en contra de C. DIRECTOR DEL REGISTRO PÚBLICO DE LA PROPIEDAD Y DE COMERCIO DE LA CIUDAD DE MÉXICO Y ELVIRA ARCOS DE POSADAS, expediente número 489/2023, ordenó en el resolutivo cuarto de la sentencia definitiva de fecha dieciséis de febrero del dos mil veintiséis notificar por medio de edictos a ELVIRA ARCOS DE POSADAS, lo siguiente: «...RESUELVE PRIMERO.- La parte actora JIMÉNEZ RODRÍGUEZ VÍCTOR, no acredito la identidad del inmueble a prescribir, mientras que la demandada ELVIRA ARCOS DE POSADAS se constituyó en rebeldía, en consecuencia; SEGUNDO.-Se declara improcedente la acción de prescripción positiva intentada por parte actora JIMÉNEZ RODRÍGUEZ VÍCTOR; y en consecuencia, se absuelve a la demandada ELVIRA ARCOS DE POSADAS de todas y cada una de las prestaciones que les fueron reclamadas en el escrito de demanda. TERCERO.- No se hace especial condena en costas en la presente instancia. CUARTO.- Notifíquese los puntos resolutivos de la presente resolución por medio de edictos, mismos que deberán de publicarse por dos veces de tres en tres días en el Boletín Judicial.
Ciudad de México, 19 de mayo de 2026
LA SECRETARIA DE ACUERDOS "A"
LIC. BEATRIZ DÁVILA GÓMEZ
26-29 GRATUITO DGRT

JUZGADO DÉCIMO PRIMERO DE LO CIVIL
EXP. No. 355/2023
EDICTO No. 296-G

JOSÉ SIXTO CARMONA ALANÍS, GABRIEL CARMONA ALANÍS Y ASOCIACIÓN CIVIL HERON PROAL, A.C
LA CIUDADANA JUEZ DÉCIMO PRIMERO DE LO CIVIL DE PROCESO ESCRITO DE LA CIUDAD DE MÉXICO en cumplimiento a lo ordenado en proveído de fecha dieciséis de abril así como por sentencia definitiva de fecha dos de marzo ambos del dos mil veintiséis dictados en los autos del juicio ORDINARIO CIVIL expediente número 355/2023 promovido por MARTÍNEZ GONZÁLEZ MARÍA DEL CARMEN también conocida como MA. DEL C. MARTÍNEZ DE C., MARÍA DEL CARMEN MARTÍNEZ DE CORNEJO, CARME MARTÍNEZ DE CORNEJO en contra de C. DIRECTOR DEL REGISTRO PÚBLICO DE LA PROPIEDAD Y DE COMERCIO DE LA CIUDAD DE MÉXICO, JOSÉ SIXTO CARMONA ALANÍS, GABRIEL CARMONA ALANÍS y ASOCIACIÓN CIVIL HERÓN PROAL, A.C ordenó Notificar los puntos resolutivos de la Sentencia Definitiva de fecha dos de marzo del año dos mil veintiséis a los codemandados JOSÉ SIXTO CARMONA ALANÍS, GABRIEL CARMONA ALANÍS Y ASOCIACIÓN CIVIL HERON PROAL, A.C, en los siguientes términos. Ciudad de México a dos de marzo del dos mil veintiséis. VISTOS para dictar SENTENCIA DEFINITIVA los autos del juicio ORDINARIO CIVIL promovido por MARÍA DEL CARMEN MARTÍNEZ GONZÁLEZ también conocida como MA. DEL C. MARTÍNEZ DE C., MARÍA DEL CARMEN MARTÍNEZ DE CORNEJO, CARME MARTÍNEZ DE CORNEJO en contra de C. DIRECTOR DEL REGISTRO PÚBLICO DE LA PROPIEDAD Y DE COMERCIO DE LA CIUDAD DE MÉXICO, JOSÉ SIXTO CARMONA ALANÍS, GABRIEL CARMONA ALANÍS Y ASOCIACIÓN CIVIL HERON PROAL, A.C., expediente 355/2023, y .... RESUELVE PRIMERO.- Ha sido procedente la vía Ordinaria Civil, en la que al no surtirse en especie el presupuesto de la acción de prescripción positiva (adquisitiva de dominio), SEGUNDO.- Se dejan a salvo los derechos de la actora para que los haga valer en forma y términos que conforme a derecho correspondan. TERCERO.- Toda vez, que los demandados JOSÉ SIXTO CARMONA ALANÍS, GABRIEL CARMONA ALANÍS Y ASOCIACIÓN CIVIL HERON PROAL, A.C., fueron emplazados por edictos, con fundamento en lo dispuesto por el artículo 639 Código de Procedimientos Civiles para la Ciudad de México, notifíquese los puntos resolutivos de la presente sentencia por edictos, por dos veces, de tres en tres días, en el BOLETÍN JUDICIAL. CUARTO.- No se hace especial condena en costas. QUINTO.- NOTIFÍQUESE la presente resolución. ASÍ, Definitivamente, Juzgando lo resolvió y firma la C. Juez Décimo Primero de lo Civil de Proceso Escrito de la Ciudad de México, Maestra en Derecho JANET ALEJANDRA DELGADO MENDOZA, ante la Secretaria de Acuerdos «A» Licenciada Beatriz Dávila Gómez quien autoriza y da fe. DOY FE.
LA SECRETARIA DE ACUERDOS "B"
LIC. ERIKA ADRIANA REYES MONDRAGÓN
29-3 GRATUITO DGRT

JUZGADO DÉCIMO PRIMERO DE LO CIVIL
EXP. No. 934/2023
EDICTO No. 297-G

MIGUEL GAONA ARMENTA S.C.L
LA CIUDADANA JUEZ DÉCIMO PRIMERO DE LO CIVIL DE PROCESO ESCRITO DE LA CIUDAD DE MÉXICO en cumplimiento a lo ordenado en proveído de fecha veintisiete de marzo del dos mil veintiséis dictado en los autos del juicio ORDINARIO CIVIL expediente número 934/2023 promovido por HERNÁNDEZ AGUILAR HERLINDA en contra de POLICARPO ALQUICIRA CARMONA, JOAQUÍN ALQUICIRA CRUZ, SUSANA MARTÍNEZ ESQUIVEL, C. DIRECTOR DEL REGISTRO PÚBLICO DE LA PROPIEDAD Y DE COMERCIO DE LA CIUDAD DE MÉXICO Y MIGUEL GAONA ARMENTA S.C.L, ordeno Notificar los puntos resolutivos de la Sentencia Definitiva de fecha dos de diciembre de dos mil veinticinco a los codemandados POLICARPO ALQUICIRA CARMONA, JOAQUÍN ALQUICIRA CRUZ, SUSANA MARTÍNEZ ESQUIVEL Y MIGUEL GAONA ARMENTA S.C.L, en los siguientes términos «...CIUDAD DE MÉXICO, A DOS DE DICIEMBRE DEL DOS MIL VEINTICINCO. VISTOS, los autos del juicio ORDINARIO CIVIL promovido por HERNANDEZ AGUILAR HERLINDA en contra de POLICARPO ALQUICIRA CARMONA, JOAQUIN ALQUICIRA CRUZ, SUSANA MARTINEZ ESQUIVEL, C. DIRECTOR DEL REGISTRO PUBLICO DE LA PROPIEDAD Y

SOLO CONSULTA
SOLO CONSULTA
SOLO CONSULTA

DE COMERCIO DE LA CIUDAD DE MEXICO Y MIGUEL GAONA ARMENTA S.C.L, expediente número 934/2023, para dictar en Sentencia Definitiva al tenor de los siguientes; .... RESUELVE PRIMERO. Esta Juzgadora es competente para conocer y decidir sobre el presente juicio, en el que la VÍA ORDINARIA CIVIL resultó procedente. SEGUNDO. Al no surtirse el presupuesto de la acción de prescripción positiva establecido en el numeral 1156 del Código Civil de esta Ciudad de México, consistente en demandar al titular registral del bien raíz objeto de prescripción, y no poder estar en aptitud de pronunciarse sobre el fondo del asunto, se dejan a salvo los derechos del accionante para que los haga valer en la vía y forma que en derecho corresponda. TERCERO. No se hace especial condena al pago de las costas generadas en esta instancia. CUARTO. Notifíquese. ASÍ, DEFINITIVAMENTE. lo resolvió y firma la C. Juez Décimo Primero de lo Civil de la Ciudad de México. Maestra en Derecho JANET ALEJANDRA DELGADO MENDOZA ante Su Secretaria de Acuerdos «B» Licenciada ERIKA ADRIANA REYES MONDRAGON. quien autoriza y da fe..."
Debiendo publicar dos veces de tres en tres días en el Boletín Judicial.
LA SECRETARIA DE ACUERDOS "B"
LIC. ERIKA ADRIANA REYES MONDRAGÓN
29-3 GRATUITO DGRT

JUZGADO DÉCIMO SEGUNDO DE LO CIVIL
SECRETARÍA "B"
EXP. No. 1192/2023
EDICTO No. 37

En los autos del juicio ESPECIAL HIPOTECARIO promovido por BBVA MÉXICO, SOCIEDAD ANÓNIMA, INSTITUCIÓN DE BANCA MÚLTIPLE, GRUPO FINANCIERO BBVA MÉXICO, en contra de JUAN CARLOS MARTÍNEZ TRILLA, bajo el expediente número 1192/2023, el C. Juez Décimo Segundo de lo Civil de Proceso Escrito de la Ciudad de México, mediante proveídos de veintidós de en enero de dos mil ventaseis y veintiséis de noviembre de dos mil veinticinco ordenó lo siguiente: EN LA CIUDAD DE MÉXICO, A VEINTICUATRO DE MARZO DEL DOS MIL VEINTISÉIS. Dada nueva cuenta con el presente expediente, y tomando en consideración que el demandado JUAN CARLOS MARTÍNEZ TRILLA fue emplazado por medio de edictos, con fundamento en el artículo 81 del Código de Procedimientos Civiles, se complementa la Sentencia Definitiva de fecha veintitrés de marzo del dos mil veintiséis, en relación a que los puntos resolutivos de dicho fallo deben notificarse al enjuiciado en los mismos términos, en ese sentido, procédase a publicar por medio de edictos, por dos veces de tres en tres días, los puntos resolutivos de la citada resolución, en el Boletín Judicial de este H. Tribunal, de conformidad con el numeral 639 del citado ordenamiento legal. En razón de lo antes expuesto, el presente auto deberá formar parte integra de la sentencia definitiva antes aludida. NOTIFÍQUESE CIUDAD DE MÉXICO, A VEINTITRÉS DE MARZO DEL DOS MIL VEINTISÉIS. VISTOS los autos del juicio ESPECIAL HIPOTECARIO, promovido por BBVA MÉXICO, S.A., INSTITUCIÓN DE BANCA MÚLTIPLE, GRUPO FINANCIERO BBVA MÉXICO, en contra de MARTÍNEZ TRILLA JUAN CARLOS, expediente número 1192/2023, para resolver en definitiva y: RESULTANDOS SE RESUELVE PRIMERO. Ha sido procedente la vía Especial Hipotecaria, en la que la parte actora BBVA MÉXICO, S.A., INSTITUCIÓN DE BANCA MÚLTIPLE, GRUPO FINANCIERO BBVA MÉXICO probó su acción y el demandado JUAN CARLOS MARTÍNEZ TRILLA se constituyó en rebeldía, en consecuencia. SEGUNDO. Se declara por vencido anticipadamente el plazo para el pago del crédito otorgado en el Contrato de Apertura de Crédito Simple con Interés y Garantía Hipotecaria formalizado en la escritura pública número 213,116 (doscientos trece mil ciento dieciséis), de fecha veintiocho de abril del dos mil veintitrés. TERCERO. Se condena al demandado JUAN CARLOS MARTÍNEZ TRILLA a pagar a la parte actora BBVA MÉXICO, S.A., INSTITUCIÓN DE BANCA MÚLTIPLE, GRUPO FINANCIERO BBVA MÉXICO la cantidad $7,656,800.00 (SIETE MILLONES SEISCIENTOS CINCUENTA Y SEIS MIL OCHOCIENTOS PESOS 00/100 M.N.), por concepto de SUERTE PRINCIPAL, lo que deberá hacer en el término de CINCO DÍAS, una vez que el presente fallo cause ejecutoria o sea legalmente ejecutable. CUARTO. Se condena al demandado JUAN CARLOS MARTÍNEZ TRILLA a pagar a la parte actora BBVA MÉXICO, S.A., INSTITUCIÓN DE BANCA MÚLTIPLE, GRUPO FINANCIERO BBVA MÉXICO la cantidad de $299,760.01 (DOSCIENTOS NOVENTA Y NUEVE MIL SETECIENTOS SESENTA PESOS 01/100 M.N.) por concepto de INTERESES ORDINARIOS, generados al treinta de septiembre del dos mil veintitrés, lo que deberá hacer en el término de CINCO DÍAS, una vez que el presente fallo cause ejecutoria o sea legalmente ejecutable; más lo que se sigan venciendo a partir del uno de octubre del dos mil veintitrés y hasta la total liquidación del adeudo, cuya cantidad líquida se determinará en ejecución de sentencia mediante el incidente respectivo, de conformidad con lo establecido por el artículo 515 del Código de Procedimientos Civiles. QUINTO. Se absuelve al demandado JUAN CARLOS MARTÍNEZ TRILLA del pago de interese moratorios por las consideraciones vertidas en el considerando correspondiente. SEXTO. Se apercibe al enjuiciado JUAN CARLOS MARTÍNEZ TRILLA que para el caso de que no cumpla voluntariamente a lo que se le condena en el presente fallo, se procederá al remate en pública subasta del bien inmueble dado en garantía hipotecaria consistente en EL DEPARTAMENTO SETECIENTOS UNO, AL QUE CORRESPONDE EL DERECHO DE USO EXCLUSIVO DE UN CUARTO DE SERVICIO, DEL EDIFICIO EN CONDOMINIO MARCADO CON EL NÚMERO CUARENTA Y CINCO DE LA CALLE PATRICIO SANZ, COLONIA DEL VALLE (CATASTRALMENTE COLONIA DEL VALLE NORTE), EN BENITO JUÁREZ, CÓDIGO POSTAL CERO TRES MIL CIEN, EN LA CIUDAD DE MÉXICO, con la superficie, rumbos, medidas y colindancias que se precisan en la escritura basal, y con su producto hacer pago a la parte actora. SÉPTIMO. No se hace especial condena de costas en esta instancia. OCTAVO. NOTIFÍQUESE.
Ciudad de México, 6 de abril de 2026
LA SECRETARIA DE ACUERDOS "B"
LIC. ESMERALDA CID CAMACHO
26-29 F-5803399 $1,245.00

JUZGADO DÉCIMO CUARTO DE LO CIVIL
EXP. No. 406/2024
EDICTO No. 33

PUNTOS RESOLUTIVOS.
En los autos del juicio ORDINARIO CIVIL, promovido por ANA SANTOS TREJO, en contra de MARTIN CERVANTES GARCÍA, ALMACENADORA DE DEPOSITO MODERNO, S.A. DE C.V. Y ORGANIZACIÓN AUXILIAR DE CRÉDITO DIVISIÓN FIDUCIARIA, expediente 406/2024. El C. Juez Décimo Cuarto de lo Civil de Proceso Escrito Maestro en Derecho Luis Alberto Gallegos Sánchez, ordenó publicar el siguiente edicto, en cumplimiento a lo ordenado en la sentencia definitiva de fecha siete de mayo de dos mil veintiséis: "....RESUELVE: PRIMERO. Resultó procedente la acción ejercida por Ana Santos Trejo, en tanto que Martín Cervantes García y Almacenadora de Depósito Moderno, S.A. de C.V., Organización Auxiliar de Crédito, División Fiduciaria, se constituyeron en rebeldía, en consecuencia; SEGUNDO. Se declara judicialmente que ha operado la prescripción positiva a favor de Ana Santos Trejo, por lo cual en términos del artículo 1136, del Código Civil, adquiere para sí en propiedad el inmueble ubicado en sección primera del conjunto habitacional Alianza Popular Revolucionaria, también conocido como Margarita Maza de Juárez, casa número 51-P, de la calle o andador P. régimen 48, colonia Benito Juarez, Alcaldía Coyoacán, Ciudad de México, con una superficie de 81.64 metros cuadrados; inscrito en Registro Público de la Propiedad y del Comercio de la Ciudad de México el folio real 516705; TERCERO. Se ordena la inscripción correspondiente a favor de Ana Santos Trejo, ante el Registro Público de la Propiedad de esta Ciudad, en el folio real 516705, sirviéndole la presente sentencia a la actora como título de propiedad; CUARTO.- Asimismo, en términos del artículo 3033, fracción II, del Código Civil para la Ciudad de México, se ordena la cancelación de la inscripción de propiedad respecto de la superficie de 81.64 metros cuadrados, que aparece en el Registro Público de la Propiedad, en el folio 516705, a nombre de Almacenadora de Depósito Moderno, S.A. de C.V., Organización Auxiliar de Crédito, División Fiduciaria; QUINTO.- No se impone a ninguna de las partes la obligación de pagar costas en esta primera instancia; SEXTO.- Publíquense los puntos resolutivos de

SOLO CONSULTA

la presente sentencia por medio de edictos, por dos veces, de tres en tres días en el Boletín Judicial....".
Ciudad de México, 19 de mayo de 2026
EL SECRETARIO DE ACUERDOS DEL JUZGADO DECIMO CUARTO DE LO CIVIL DE PROCESO ESCRITO CONFORME A LO DISPUESTO POR EL ARTICULO 58 FRACCIÓN III, DE LA LEY ORGÁNICA DEL PODER JUDICIAL DE LA CIUDAD DE MÉXICO
LIC. MIGUEL ÁNGEL VELÁZQUEZ MÉNDEZ
25-29 F-4711126 $669.00

JUZGADO DÉCIMO CUARTO DE LO CIVIL
EXP. No. 441/2024
EDICTO No. 291-G

C. C. LEONARDO OSNAYA Y ESTHER HERNÁNDEZ DE OSNAYA
En los autos del juicio ordinario civil, promovido por Misael Osnaya Flores, en contra de Leonardo Osnaya, Esther Hernández de Osnaya y Misael Osnaya Hernández, expediente: 441/2024. El Maestro en Derecho el Juez Luis Alberto Gallegos Sánchez, ordenó publicar el siguiente edicto con fundamento en el artículo 122, del Código de Procedimientos Civiles, con base al auto de fecha diecinueve de mayo de dos mil veintiséis: "Ciudad de México, a diecinueve de mayo de dos mil veintiséis... «De las constancias que conforman el expediente se observa que no existen excepciones planteadas por las partes, y tampoco el suscrito juzgador aprecia oficiosamente que algún presupuesto procesal haga falta para continuar válidamente con la tramitación del presente juicio civil. Se abre el presente juicio a prueba por el término común de diez días a ambas partes, con fundamento en lo dispuesto por el artículo 290, del Código de Procedimientos Civiles para la Ciudad de México. Y dado que la demandada Leonardo Osnaya y Esther Hernández de Osnaya, fueron emplazados a juicio por edictos, con fundamento en el artículo 639 del mismo ordenamiento legal, la apertura del juicio a prueba se les deberá notificar por dos veces de tres en tres días en el «Boletín Judicial, empezando a correr el término concedido a partir del día siguiente al de la última publicación. «Doy fe.».
Ciudad de México, 21 de mayo de 2026
EL SECRETARIO DE ACUERDOS
LIC. MARCO ANTONIO GAMBOA MADERO
26-29 GRATUITO DGRT

JUZGADO DÉCIMO QUINTO DE LO CIVIL
EXP. No. 1486/2024
EDICTO No. 33

En los autos del Juicio EJECUTIVO MERCANTIL promovido por 47NTL PROFESIONALES EN GESTIONES SC, en contra de ALFREDO LABORIE LARA y PAULINA LABORIE MONTIEL, Expediente 1486/2024, radicado en el JUZGADO DÉCIMO QUINTO DE LO CIVIL DE PROCESO ESCRITO DE LA CIUDAD DE MÉXICO, el ciudadano Juez dictó los siguientes proveídos que a la letra dicen. Ciudad de México, a diez de abril de dos mil veintiséis. "Agréguese a su expediente el escrito de cuenta... se procede a dejar insubsistente la fecha señalada a efecto de que de que las partes comparezcan en el local de este H. Juzgado... en consecuencia, se señalan las DIEZ HORAS DEL DÍA QUINCE DE JUNIO DE DOS MIL VEINTISÉIS, para tal efecto, así mismo y como lo solicita, se sirve a acordar de conformidad que las publicaciones de los edictos ordenadas en el citado auto, se proceda a realizar en los periódicos solicitados, siendo estos "LA JORNADA" y "LA PRENSA". Notifíquese." Ciudad de México, a trece de marzo de dos mil veintiséis. "Dada nueva cuenta con los presentes autos y vistas las constancias de los mismos, se procede a dejar insubsistente la parte consistente en "... facultando al C. Juez exhortado con plenitud de jurisdicción..." en consecuencia, se procede aclarar dicha parte para quedar de la siguiente manera...por autorizado al Lic. CARLOS JARED MONCAYO BALANZARIO, ello en términos del tercer párrafo del artículo 1069 del Código de Comercio... el cual deberá de presentar en la primera diligencia en la que intervenga copia simple de cédula profesional y/o registro de la misma... aclaración que forma parte integrante e inseparable del auto en mención." Ciudad de México, a nueve de marzo de dos mil veintiséis. "A sus autos el escrito de cuenta... tomando en consideración que se han agotado todos y cada uno de los informes solicitados... sin que de constancias de autos se desprenda que haya sido posible localizar a los codemandados... con fundamento en los artículos 1068 y 1070 del Código de Comercio, se ordena Notificar, Emplazar y en su caso proceder al Embargo por la cantidad de $8,932,000.00... en consecuencia publíquese por TRES VECES consecutivas en el Boletín Judicial y fijando la cédula en los lugares públicos de costumbre... y para tal fin se señalan las DIEZ HORAS DEL DÍA VEINTIDÓS DE ABRIL DE DOS MIL VEINTISÉIS... el emplazamiento de los codemandados... se llevara a cabo por medio de edictos que deban de publicarse periódico "EL DIARIO DE MÉXICO", y en el periódico "EL FINANCIERO", para que, dentro del término de veinte días, comparezca al local de este juzgado a recoger los traslados y dar contestación a la demanda." Ciudad de México, a uno de abril del dos mil veinticuatro... Se tiene a GABRIELA ELENA GÓMEZ VIVAR; MARÍA FERNANDA CAMPOS CRUZ Y VALERIA MICHELLE GARCÍA FERNÁNDEZ en su carácter de endosatarios en procuración de 47NTL PROFESIONALES EN GESTIONES S.C.... Se le tiene demandando en la VIA EJECUTIVA MERCANTIL de ALFREDO LABORIE LARA Y PAULINA LABORIE MONTIEL el pago por la cantidad de $8,932,000.00 (OCHO MILLONES NOVECIENTOS TREINTA Y DOS MIL PESOS 00/100 MONEDA NACIONAL) por concepto de suerte principal más accesorios legales. Se admite la demanda... por lo que requiérase al demandado para que en el momento de la diligencia de requerimiento de pago, embargo y emplazamiento haga pago de lo reclamado y no haciéndolo embárgueseles bienes de su propiedad suficientes para garantizar el monto de las prestaciones reclamadas... con las copias selladas y cotejadas que se exhiben, córrase traslado y emplácese a juicio a la parte demandada, para que, dentro del término de OCHO DÍAS, haga paga llana u oponga excepciones... Notifíquese... Ciudad de México, a quince de marzo del dos mil veinticuatro... Con el escrito de cuenta, fórmese expediente y regístrese en el Libro de Gobierno... Se previene a la ocursante por única ocasión para que dentro del plazo de TRES DÍAS: 1.- EXHIBA una copia simple del título de crédito que pretende reclamar, así como de la Constancia de Situación Fiscal, atendiendo lo establecido en el artículo 1061 fracción V del Código mercantil aplicable. 2.- Finalmente, deberá EXHIBIR copias simples del escrito mediante el cual desahogue la presente prevención y de los documentos que en su caso acompañe en el desahogo de esta... Notifíquese...
Ciudad de México, 20 de abril de 2026
EL SECRETARIO DE ACUERDOS DEL JUZGADO DÉCIMO QUINTO DE LO CIVIL DE LA CIUDAD DE MÉXICO
LIC. JOSÉ ANTONIO VARGAS DEL VALLE
27-28-29 F-5992940 $1,902.60

JUZGADO VIGÉSIMO CUARTO DE LO CIVIL
EXP. No. 840/2024
EDICTO No. 14

A: ALICIA GOROSTIETA DE TORRES.
En los autos del juicio ORDINARIO CIVIL, promovido por MARTÍNEZ MACIEL CARLOS ALBERTO, en contra de ALICIA GOROSTIETA DE TORRES Y REGISTRO PÚBLICO DE LA PROPIEDAD Y DE COMERCIO DE LA CIUDAD DE MÉXICO, expediente 840/2024, el C. Juez Vigésimo Cuarto de lo Civil de esta Ciudad, dictó sentencia de fecha CIUDAD DE MÉXICO A DIECISIETE DE MARZO DE DOS MIL VEINTISÉIS, que en su parte conducente dice: CIUDAD DE MÉXICO A DIECISIETE DE MARZO DE DOS MIL VEINTISÉIS PRIMERO.- Ha sido procedente la vía Ordinaria Civil intentada, en la que la parte actora MARTÍNEZ MACIEL CARLOS ALBERTO no probó su acción, el demandado REGISTRO PÚBLICO DE LA PROPIEDAD Y DE COMERCIO DE LA DE MÉXICO si justificó sus excepciones y defensas y la codemandada ALICIA GOROSTIETA DE TORRES se condujo en rebeldía, en consecuencia. SEGUNDO.- Se absuelve al demandado REGISTRO PÚBLICO DE LA PROPIEDAD Y DE COMERCIO DE LA CIUDAD DE MÉXICO, de las prestaciones que les fueron reclamadas por el actor MARTÍNEZ MACIEL CARLOS ALBERTO. TERCERO.- Con fundamento en el artículo 639 del Código Procesal en cita, NOTIFÍQUESE a la demandada ALICIA GOROSTIETA DE TORRES, los puntos resolutivos de la presente resolución mediante EDICTOS, los cuales se publicarán dos veces, de tres en tres días, en el boletín judicial. CUARTO.- No se hace especial condena en costas. ASÍ, DEFINITIVAMENTE JUZGANDO LO RESOLVIÓ Y FIRMA LA C. JUEZ VIGÉSIMO CUARTO DE LO CIVIL DEL TRIBUNAL SUPERIOR DE JUSTICIA DE LA CIUDAD DE MÉXICO, MAESTRA LIZZET URBINA ANGUAS, con la intervención de la secretaria Proyectista URSULA NIETO CUEVAS en términos del

SOLO CONSULTA

artículo 87 de la Ley Orgánica del Poder Judicial de la Ciudad de México Y ANTE EL SECRETARIO DE ACUERDOS "B", LICENCIADO OMAR GARCÍA REYES, CON QUIEN ACTÚA Y DA FE.
Ciudad de México, 7 de mayo de 2026
EL SECRETARIO DE ACUERDOS "B"
LIC OMAR GARCÍA REYES
29-4 F-4327850 $512.40

JUZGADO VIGÉSIMO CUARTO DE LO CIVIL
EXP. No. 1887/2024
EDICTO No. 270-G

A: EUFRASIA ALMONTE MARTÍNEZ, JORGE CRISTOS PAPADIMETRIOU GALVÁN Y DESARROLLO Y TRANSFORMACIÓN DE ECOVIVIENDA A.C.
EN LOS AUTOS DEL JUICIO ORDINARIO CIVIL PROMOVIDO POR MALDONADO VEGA MARÍA GUADALUPE EN CONTRA DE C. DIRECTOR DEL REGISTRO PÚBLICO DE LA PROPIEDAD Y DE COMERCIO DE LA CIUDAD DE MÉXICO, EUFRASIA ALMONTE MARTÍNEZ, Y JORGE CRISTOS PAPADIMETRIOU GALVÁN, EXPEDIENTE NÚMERO 1887/2024, OBRAN ENTRE OTRAS CONSTANCIAS: En la Ciudad de México a veintitrés de abril de dos mil veintiséis. (...) Agréguese a sus autos el escrito recibido con el número de folio 48 de la parte actora MARÍA GUADALUPE MALDONADO VEGA, como se pide, se le tiene por hechas sus manifestaciones y toda vez que de los propios autos se desprende el desconocimiento absoluto del domicilio de las codemandadas EUFRASIA ALMONTE MARTÍNEZ, JORGE CRISTOS PAPADIMETRIOU GALVÁN Y DESARROLLO Y TRANSFORMACIÓN DE ECOVIVIENDA A.C., con fundamento en la fracción II del artículo 122 del Código de Procedimientos Civiles de esta Ciudad, notifíquese y emplácese a las referidas codemandadas, por medio de edictos que deberán publicarse por tres veces de tres en tres días en el BOLETÍN JUDICIAL y en el Periódico EL FINANCIERO, debiendo mediar entre cada publicación dos días hábiles, haciéndole saber que deberá presentarse ante este juzgado dentro del término de TREINTA DÍAS siguientes a la publicación del último edicto, a recibir las copias de traslado correspondientes, para dar contestación a la demanda dentro del plazo de QUINCE DÍAS, el que empezará a contar a partir del día siguiente al del que reciba dicho traslado, y para el supuesto de no comparecer a recibir dichas copias, el plazo concedido para producir su contestación iniciará a partir del día hábil siguiente al de la fecha de fenecimiento de los treinta días de referencia, es decir, a partir del trigésimo primer día; al efecto, quedan a su disposición en la Secretaría «A» las mencionadas copias de traslado. (..) NOTIFÍQUESE. LO PROVEYÓ Y FIRMA LA C. JUEZ VIGÉSIMO CUARTO DE LO CIVIL DE PROCESO ESCRITO DE LA CIUDAD DE MÉXICO, MAESTRA EN DERECHO LIZZET URBINA ANGUAS, ASISTIDA DEL C. SECRETARIO DE ACUERDOS LICENCIADO LUIS ARTURO DENA ALVAREZ, QUE AUTORIZA Y DA FE. DOY FE. Ciudad de México, a quince de enero de dos mil veinticinco. Agréguese a sus autos el escrito de cuenta, en sus términos se tiene por desahogada la prevención decretada en auto de fecha diez de diciembre de dos mil veinticuatro. Se le tiene aclarando el nombre correcto de la codemandada registral, siendo este: EUFRASIA ALMONTE MARTINEZ, en consecuencia, gírese atento oficio a la oficialía de partes común de este tribunal a fin de hacer de su conocimiento que la parte demandada en el presente juicio es C. DIRECTOR DEL REGISTRO PÚBLICO DE LA PROPIEDAD Y DE COMERCIO DE LA CIUDAD DE MÉXICO, EUFRASIA ALMONTE MARTINEZ, JORGE CRISTOS PAPADIMETRIOU GALVÁN, Y DESARROLLO Y TRANSFORMACIÓN DE ECOVIVIENDA, A.C., asimismo, hágase la corrección correspondiente en la carátula del presente expediente, en el libro de gobierno que se lleva en este juzgado, y en el SISTEMA DE GESTIÓN JUDICIAL (S.I.G.J.). En esas condiciones, en nueva cuenta con el escrito inicial presentado en Oficialía de Partes Común de este tribunal, el día tres de diciembre de dos mil veinticuatro, mismo que se acuerda: Téngase por presentada a: MARIA GUADALUPE MALDONADO VEGA, por su propio derecho, demandando en la vía ORDINARIA CIVIL (PRESCRIPCION POSITIVA), de C. DIRECTOR DEL REGISTRO PÚBLICO DE LA PROPIEDAD Y DE COMERCIO DE LA CIUDAD DE MÉXICO, EUFRASIA ALMONTE MARTINEZ, JORGE CRISTOS PAPADIMETRIOU GALVAN, Y DESARROLLO Y TRANSFORMACIÓN DE ECOVIVIENDA, A.C., las prestaciones que se indican por los conceptos y motivos expuestos. (..) NOTIFIQUESE.- Lo proveyó y firma el C. Juez Interino Vigésimo Cuarto de lo Civil de proceso escrito de la Ciudad de México, Licenciado Roberto Otero Corona, quien actúa legalmente ante el C. Secretario de Acuerdos Licenciado Luis Arturo Dena Álvarez, quien autoriza y da fe. DOY FE.
EL SECRETARIO DE ACUERDOS "A"
LIC. LUIS ARTURO DENA ÁLVAREZ
21-26-29 GRATUITO DGRT

JUZGADO VIGÉSIMO CUARTO DE LO CIVIL
EXP. No. 1835/2024
EDICTO No. 289-G

A: OLIVIA CHÁVEZ DE TAMEZ Y MA. ENRIQUETA GALVÁN SIGUENZA
En los autos del juicio ORDINARIO CIVIL promovido por SANTIAGO ANGULO CLEOFAS, en contra de C. DIRECTOR DEL REGISTRO PÚBLICO DE LA PROPIEDAD Y DE COMERCIO DE LA CIUDAD DE MÉXICO Y OLIVIA CHÁVEZ DE TAMEZ Y MA. ENRIQUETA GALVÁN SIGUENZA; número de expediente 1835/2024, la C. Juez Vigésimo Cuarto de lo Civil de Primera Instancia de Proceso Escrito de esta Ciudad, dictó un auto de fecha quince de enero del año dos mil veinticinco, que en su parte conducente dice «... Téngase por presentada a: CLEOFAS SANTIAGO ANGULO, por su propio derecho, demandando en la vía ORDINARIA CIVIL (PRESCRIPCIÓN POSITIVA), de C. DIRECTOR GENERAL DEL REGISTRO PÚBLICO DE LA PROPIEDAD Y DE COMERCIO DE LA CIUDAD DE MÉXICO, OLIVIA CHAÁVEZ DE TAMEZ Y MA. ENRIQUETA GALVÁN SIGUENZA, las prestaciones que se indican por los conceptos y motivos expuestos. Con fundamento en los artículos 255, 256 y demás relativos y aplicables del Código de Procedimientos Civiles, reformado mediante decreto publicado en la Gaceta Oficial de esta Ciudad el diez de septiembre de dos mil nueve, se admite a trámite la demanda en la vía y forma propuesta, y con la entrega de las copias de la misma demanda y la de los documentos exhibidos, debidamente selladas y cotejadas, córrase traslado y emplácese a la parte demandada para que produzcan su contestación dentro del término de QUINCE DÍAS, apercibidas que de no hacerlo se tendrán por presuntivamente confesados los hechos propios que se dejen de contestar; asimismo, para que señalen domicilio para oír y recibir notificaciones dentro de la jurisdicción de este juzgado, apercibidas que de no hacerlo así, todas las notificaciones, aún las de carácter personal, les surtirán por medio de Boletín Judicial...», así como un auto de fecha veintiocho de abril del dos mil veintiséis «...y toda vez que de los propios autos se desprende el desconocimiento del domicilio de las codemandadas OLIVIA CHÁVEZ DE TAMEZ y MA. ENRIQUETA GALVÁN SIGUENZA, con fundamento en la fracción II del artículo 122 del Código de Procedimientos Civiles de esta Ciudad, notifíquese y emplácese a las referidas codemandadas por medio de edictos que deberán publicarse por tres veces de tres en tres días en el BOLETÍN JUDICIAL y en el Periódico DIARIO IMAGEN, debiendo mediar entre cada publicación dos días hábiles, haciéndole saber que deberá presentarse ante este juzgado dentro del término de TREINTA DÍAS siguientes a la publicación del último edicto, a recibir las copias de traslado correspondientes, para dar contestación a la demanda dentro del plazo de QUINCE DÍAS, el que empezará a contar a partir del día siguiente al del que reciba dicho traslado, y para el supuesto de no comparecer a recibir dichas copias, el plazo concedido para producir su contestación iniciará a partir del día hábil siguiente al de la fecha de fenecimiento de los treinta días de referencia, es decir, a partir del trigésimo primer día; al efecto, quedan a su disposición en la Secretaría «A» las mencionadas copias de traslado...»
Ciudad de México, a 11 de mayo de 2026.
EL SECRETARIO DE ACUERDOS "A"
LIC. LUIS ARTURO DENA ÁLVAREZ
26-29-3 GRATUITO DGRT

JUZGADO VIGÉSIMO CUARTO DE LO CIVIL
EXP. No. 1861/2024
EDICTO No. 298-G

A: LEOBARDO CONTRERAS y RAYMUNDO MANCILLA UGALDE
EN LOS AUTOS DEL JUICIO ORDINARIO CIVIL PROMOVIDO POR MARICELA VAZOUEZ VARGAS EN CONTRA DE C. DIRECTOR DEL REGISTRO PÚBLICO DE LA PROPIEDAD Y DE COMERCIO DE LA CIUDAD DE MÉXICO, LEOBARDO CONTRERAS, Y

SOLO CONSULTA
SOLO CONSULTA
SOLO CONSULTA

RAYMUNDO MANCILLA UGALDE, EXPEDIENTE NÚMERO 1861/2024, OBRAN ENTRE OTRAS CONSTANCIAS: En la Ciudad de México a siete de mayo de dos mil veintiséis. (...) Agréguese a sus autos el escrito recibido con el número de folio 82 de la parte actora MARICELA VÁZQUEZ VARGAS como se pide, se le tiene por hechas sus manifestaciones y toda vez que de los propios autos se desprende el desconocimiento del domicilio de los codemandados LEOBARDO CONTRERAS y RAYMUNDO MANCILLA UGALDE, con fundamento en la fracción II del artículo 122 del Código de Procedimientos Civiles de esta Ciudad, notifíquese y emplácese a los referidos codemandados por medio de edictos que deberán publicarse por tres veces de tres en tres días en el BOLETÍN JUDICIAL y en el Periódico EL FINANCIERO, debiendo mediar entre cada publicación dos días hábiles, haciéndole saber que deberá presentarse ante este juzgado dentro del término de TREINTA DÍAS siguientes a la publicación del último edicto, a recibir las copias de traslado correspondientes, para dar contestación a la demanda dentro del plazo de QUINCE DÍAS, el que empezará a contar a partir del día siguiente al del que reciba dicho traslado, y para el supuesto de no comparecer a recibir dichas copias, el plazo concedido para producir su contestación iniciará a partir del día hábil siguiente al de la fecha de fenecimiento de los treinta días de referencia, es decir, a partir del trigésimo primer día; al efecto, quedan a su disposición en la Secretaría «A» las mencionadas copias de traslado.(...) NOTIFIQUESE. LO PROVEYÓ Y FIRMA EL C. JUEZ VIGÉSIMO CUARTO DE LO CIVIL DE PROCESO ESCRITO DE LA CIUDAD DE MÉXICO, POR MINISTERIO DE LEY, LICENCIADO LUIS ARTURO DENA ALVAREZ, ASISTIDO DEL C. SECRETARIO CONCILIADOR EN FUNCIONES DE SECRETARIO DE ACUERDOS LICENCIADO JOSE JUAN OLIVARES GONZALEZ, QUE AUTORIZA Y DA FE, LO ANTERIOR CON FUNDAMENTO EN EL ARTICULO 115 DEL CÓDIGO DE PROCEDIMIENTOS CIVILES. DOY FE. Ciudad de México, a diez de diciembre de dos mil veinticuatro. Con el escrito de cuenta, copias simples y documentos que se acompañan, los que se mandan guardar en el Seguro del Juzgado, fórmese expediente y regístrese en el Libro de Gobierno con el número asignado 1861/2024. Téngase por presentada a: MARICELA VAZQUEZ VARGAS, por su propio derecho, demandando en la vía ORDINARIA CIVIL (PRESCRIPCION POSITIVA), de C. DIRECTOR DEL REGISTRO PÚBLICO DE LA PROPIEDAD Y DE COMERCIO DE LA CIUDAD DE MÉXICO, LEOBARDO CONTRERAS, Y RAYMUNDO MANCILLA UGALDE, las prestaciones que se indican por los conceptos y motivos expuestos.(...) NOTIFÍQUESE.- Lo proveyó y firma el C. Juez Interino Vigésimo Cuarto de lo Civil de proceso escrito de la Ciudad de México, Licenciado Roberto Otero Corona, quien actúa legalmente ante el C. Secretario de Acuerdos Licenciado Luis Arturo Dena Álvarez, quien autoriza y da fe. DOY FE.
EL SECRETARIO DE ACUERDOS "A"
LIC. LUIS ARTURO DENA ÁLVAREZ
29-3-8 GRATUITO DGRT

JUZGADO VIGÉSIMO CUARTO DE LO CIVIL
EXP. No. 1838/2024
EDICTO No. 299-G

A: FRANCISCO JIMÉNEZ CAMARGO
En los autos del juicio ORDINARIO CIVIL, promovido por JIMÉNEZ VERA PLINIO DAVID., en contra de C. DIRECTOR GENERAL DEL REGISTRO PÚBLICO DE LA PROPIEDAD Y DE COMERCIO DE LA CIUDAD DE MÉXICO, FRANCISCO JIMÉNEZ CAMARGO Y RAMÓN JIMÉNEZ TORRES., expediente 1838/2024, el C. Juez Vigésimo Cuarto de lo Civil de esta Ciudad, dictó auto de fecha trece de abril del año dos mil veintiséis, que en su parte conducente dicen: Ciudad de México, a trece de abril del dos mil veintiséis., notifíquese al codemandado, haciéndole saber que deberá presentarse a éste juzgado dentro del término de treinta días siguientes a la publicación del último edicto, a recibir las copias de traslado correspondientes, para dar contestación a la demanda dentro del plazo de quince días, el que empezará a contar a partir del día siguiente al del que reciban dicho traslado, y para el supuesto de no comparecer a recibir dichas copias, el plazo concedido para producir su contestación iniciará a partir del día hábil siguiente al de la fecha de fenecimiento de los treinta días de referencia, es decir, a partir del trigésimo primer día; al efecto, quedan a su disposición en la Secretaría «B» las mencionadas copias de traslado. Notifíquese. Lo proveyó y firma la Juez Vigésimo Cuarto de lo Civil de la Ciudad de México Maestra LIZZET URBINA ANGUAS, con fundamento en el artículo 115 de la Ley Orgánica del Poder Judicial de la Ciudad de México, ante el C. Secretario de acuerdos «B» Licenciado Omar García Reyes, quien autoriza y da fe. Doy fe.
Ciudad de México, 14 de abril de 2026
EL SECRETARIO DE ACUERDOS "B"
LIC. OMAR GARCÍA REYES
29-3-8 GRATUITO DGRT

JUZGADO VIGÉSIMO QUINTO DE LO CIVIL
EXP. No. 960/2022
EDICTO No. 29

En los autos relativos al juicio ESPECIAL HIPOTECARIO promovido por REYNA CASTILLO RAMÍREZ en contra de BANCO B. C. H. SOCIEDAD ANÓNIMA, POR CONDUCTO DE LA INSTITUCIÓN PARA LA PROTECCIÓN AL AHORRO BANCARIO (IPAB), EN SU CARÁCTER DE LIQUIDADOR y ANUAR TAGER RAME número de expediente 960/2022, dictó un AUTO de fecha veinte de abril del dos mil veintiséis, El C. Juez Vigésimo Quinto de lo Civil de Proceso Escrito MAESTRO FRANCISCO JAVIER JIMÉNEZ RODRÍGUEZ en el que se ordenó publicar el auto de fecha veinte de abril de dos mil veintiséis y cinco de octubre del dos mil veintidós, mediante edictos a fin de que el codemandado LOMAS DE LAS FUENTES, SOCIEDAD ANÓNIMA este enterado del contenido de la misma, que a la letra dice: Ciudad de México, a veinte de abril de dos mil veintiséis. "...Consecuentemente como lo solicita se ordena EMPLAZAR a la codemandada LOMAS DE LAS FUENTES, SOCIEDAD ANÓNIMA, por medio de publicación de edictos, que se publiquen por TRES VECES DE TRES EN TRES DÍAS debiendo mediar entre cada publicación DOS DÍAS hábiles, en el BOLETÍN JUDICIAL y en el periódico "EL UNIVERSAL", de conformidad con el artículo 122 fracción II del Código de Procedimientos Civiles; haciéndoles saber que deberán presentarse dentro del término de CUARENTA DÍAS para que produzca su contestación, oponga excepciones y defensas, apercibida que en caso de no hacerlo se tendrá por contestada la demanda en sentido negativo, y el juicio se seguirá en su rebeldía, así como las subsecuentes notificaciones, aún las de carácter personal le surtirán por BOLETÍN JUDICIAL, con fundamento en el artículo 637 del Código de Procedimientos Civiles, y al efecto quedan a su disposición las copias simples de traslado de la demanda y sus anexos en la Secretaria "B" de éste JUZGADO VIGÉSIMO QUINTO DE LO CIVIL DELA CIUDAD DE MÉXICO ubicado en Niños Héroes 132 tercer piso, Torre Norte, Colonia Doctores, Alcaldía Cuauhtémoc. Ciudad de México, a cinco de octubre del dos mil veintidós. "... Por presentada a: REYNA CASTILLO RAMÍREZ, por su propio derecho, a quien se le tiene demandando en la VÍA ESPECIAL y ejercitando la ACCIÓN REAL HIPOTECARIA en contra de BANCO B.C.H. SOCIEDAD ANÓNIMA por conducto de su organismo liquidador INSTITUTO PARA LA PROTECCIÓN AL AHORRO BANCARIO, ANUAR TAGER RAME, LOMAS DE LAS FUENTES SOCIEDAD ANÓNIMA y SERGIO SILVERIO ALONSO CASTILLO, las prestaciones que detallan en su ocurso inicial. Con fundamento en lo dispuesto por los artículos 12, 256, 258, del 468 al 471, 480 y demás relativos y aplicables del Código de Procedimientos Civiles..." Para su publicación por tres veces de tres en tres días.
LA SECRETARIA DE ACUERDOS
LIC. VALERIA AMELLALY MARTÍNEZ SILES
26-29-3 F-5544204 $1,108.80

JUZGADO TRIGÉSIMO DE LO CIVIL
EXP. No. 429/2025
EDICTO No. 25

CAMPUZANO VALADEZ MELCHOR Y CALDERÓN DE CAMPUZANO GREGORIA GLORIA
En los autos del juicio ORDINARIO CIVIL promovido por ZAMORA ACOSTA ANTONIO en contra de C. DIRECTOR DEL REGISTRO PÚBLICO DE LA PROPIEDAD Y DEL COMERCIO DE LA CIUDAD DE MÉXICO, CAMPUZANO VALADEZ MELCHOR Y CALDERÓN DE CAMPUZANO GREGORIA GLORIA, expediente número 429/2025, la C. JUEZ TRIGÉSIMO DE LO CIVIL, dictó entre otros el auto de fecha siete de mayo de dos mil veintiséis, mediante el cual se ordenó emplazar a los codemandados CAMPUZANO VALADEZ MELCHOR Y CALDERÓN DE CAMPUZANO GREGORIA GLORIA, con fundamento en el artículo 122 Fracción II del Código de Procedimientos Civiles, por medio de EDICTOS los

SOLO CONSULTA

que deberán ser publicados por TRES VECES DE TRES EN TRES DÍAS en el BOLETÍN JUDICIAL Y EN EL PERIÓDICO "DIARIO DE MÉXICO", haciéndole saber que tiene un término de TREINTA DÍAS HÁBILES, contados a partir de la última publicación del edicto ordenado para recibir traslado y posterior a ello QUINCE DÍAS a fin de que conteste la demanda incoada en su contra, en la inteligencia. que este último término, comenzará a transcurrir a partir de que se recibe el traslado respectivo o fenezca el término otorgado para recogerlo, con el apercibimiento de ley respectivo para el caso de no hacerlo, quedando a su disposición en la secretaría "A" de este juzgado las copias simples de traslado de la demanda.
Ciudad de México, 12 de mayo de 2026
LA SECRETARIA DE ACUERDOS "A"
LIC. ALEJANDRA E. MARTÍNEZ LOZADA
29-3-8 F-5452190 $585.00

JUZGADO TRIGÉSIMO PRIMERO DE LO CIVIL
EXP. No. 1193/2019
EDICTO No. 15

ELETRES INMOBILIARIA, S.A.P.I. DE C.V..
En los autos del juicio ESPECIAL HIPOTECARIO en la TERCERÍA EXCLUYENTE DE DOMINIO PROMOVIDA POR MARTHA GARCÍA HERNÁNDEZ derivada del expediente 1193/2019 promovido por EXITUS CAPITAL S.A.P.I. DE C.V. SOFOM E.N.R. en contra de ELETRES INMOBILIARIA S.A.P.I. DE C.V., el Juez por interino del Juzgado trigésimo primero de lo civil de proceso escrito le hace saber que existe una demanda instaurada en su contra y que se le concede TREINTA DÍAS contados a partir del día siguiente al de la publicación del último edicto para recoger las copias de traslado las cuales se encuentran a su disposición en el local de este juzgado. Y posterior a ello QUINCE DÍAS para dar contestación a la demanda, apercibido que en caso de no dar contestación a la demanda de tercería, se tendrán por contestados los hechos de la demanda en sentido negativo en términos del artículo 271 del Código de Procedimientos Civiles; debiendo señalar domicilio para oír y recibir notificaciones, en la Ciudad de México, apercibidos que, en caso de no hacerlo, se les harán por BOLETÍN JUDICIAL en términos del artículo 637 del Código de Procedimientos Civiles. Lo que se hace de su conocimiento para los efectos legales a que haya lugar.
Ciudad de México, 8 de marzo del 2026
LA SECRETARIA DE ACUERDOS "A", DEL JUZGADO TRIGÉSIMO PRIMERO CIVIL DE PROCESO ESCRITO DE LA CIUDAD DE MÉXICO
LIC. KARLA MARISCAL JUÁREZ
21-26-29 F-5505766 $549.90

JUZGADO TRIGÉSIMO TERCERO DE LO CIVIL
SECRETARÍA "B"
EXP. No. 284/2025
EDICTO No. 4

EMPLAZAMIENTO DE INMOBILIARIA PEGEMA, S.A.
En los autos del juicio ORDINARIO CIVIL, promovido por ROMERO MENDOZA RAÚL en contra de INMOBILIARIA PEGEMA, S.A. La C. Juez Trigésimo Tercero de lo Civil, Licenciada MÓNICA HUERTA VILLASEÑOR, dictó varios autos de fechas cinco de mayo, seis de abril ambos de dos mil veintiséis, dieciocho y once ambos de septiembre, trece de agosto y veintiséis de mayo todos de dos mil veinticinco, mediante el cual se ordenó la publicación de edictos para emplazar a INMOBILIARIA PEGEMA, S.A., haciéndole del conocimiento que quedan en la Secretaria de este Juzgado a su disposición las copias simples de traslado para que produzca su contestación, a fin de que comparezca al Local de este Juzgado en un término que no exceda de TREINTA DÍAS a recibir dichas copias, mismo que comenzará a correr a partir de la última publicación del edicto ordenado, y una vez que fenezca dicho término o comparezca a recibir las citadas copias, comenzará a correr el término de QUINCE DÍAS para que produzca su contestación a la demanda oponga excepciones y defensas y ofrezca pruebas, de igual forma señale domicilio dentro de esta Jurisdicción para oír y recibir notificaciones: apercibido que en caso de no contestar, se le tendrá por confeso de los hechos de la demanda; así mismo si dejare de contestar o si al contestar no se refiere a cada uno de los hechos de la demanda confesándolos o negándolos y expresando los que ignore por no ser propios, se tendrá por fictamente contestados atento a los artículos 266 y 271 del Código de Procedimientos Civiles. Y en caso de no señalar domicilio para oír y recibir notificaciones, las subsecuentes notificaciones, le surtirán por boletín Judicial, atento a los artículos 133 en relación al 637 del Código de Procedimientos Civiles, y mediante la cual reclaman las siguientes: PRESTACIONES A).- El otorgamiento y firma de la escritura por parte de la demandada, ante Notario Público, del contrato de compraventa de fecha Diez de Septiembre de Mil Novecientos Ochenta y Cinco, respecto del Departamento Número 4, del Edificio ubicado en Calle Sur 77, Número 107, en la Colonia Lorenzo Boturini, Delegación Venustiano Carranza, C. P. 15820, de esta Ciudad de México, Distrito Federal; actualmente Ciudad de México, Alcaldía Venustiano Carranza, sujeto al Régimen de Propiedad en Condominio, de acuerdo a la superficie, medidas y colindancias que más adelante se señalan. Las negritas son nuestras. B) El pago de los gastos y costas que el presente juicio origine.
En la Ciudad de México, 7 de abril del 2026
EL SECRETARIO DE ACUERDOS «B»
LIC. FRANCISCO XAVIER VILLAMIL GARCÍA
26-29-3 F-15635129 $1,095.30

JUZGADO TRIGÉSIMO CUARTO DE LO CIVIL
EXP. No. 345/2017
EDICTO No. 26

EN LOS AUTOS RELATIVO AL JUICIO ESPECIAL HIPOTECARIO, PROMOVIDO POR CKD ACTIVOS 7, SOCIEDAD ANÓNIMA, PROMOTORA DE INVERSIÓN DE CAPITAL VARIABLE, EN CONTRA DE JUÁREZ VÁZQUEZ ANA OSIRIS Y CARLOS MANUEL MORA AGUIRRE, EXPEDIENTE NÚMERO 345/2017, EL C. JUEZ TRIGÉSIMO CUARTO DE LO CIVIL DE PROCESO ESCRITO DE LA CIUDAD DE MÉXICO, MAESTRO JAFET RODRIGO BUSTAMANTE MORENO, DICTÓ UN AUTO, QUE EN SU PARTE CONDUCENTE DICE: CIUDAD DE MÉXICO, A VEINTICINCO DE MARZO DE DOS MIL VEINTISÉIS. Visto su contenido, se le tiene devolviendo el edicto que indica, por los motivos que señala, mismo que se manda agregar, para los efectos legales a que haya lugar. En consecuencia, como lo solicita de conformidad con el artículo 272-G del Código de Procedimientos Civiles, se aclara el proveído de fecha TRECE DE ENERO DE DOS MIL VEINTISÉIS, en donde por error se asentó: "... mediante la publicación de EDICTO que se realice por una sola ocasión en el periódico DIARIO DE MÉXICO,..."; Siendo lo correcto: "...mediante la publicación de EDICTO que se publicaran por TRES VECES, DE TRES EN TRES DÍAS, EN EL BOLETÍN JUDICIAL Y EN EL PERIÓDICO "DIARIO DE MÉXICO", debiendo mediar entre cada publicación DOS DÍAS HÁBILES,..."; NOTIFÍQUESE. LO PROVEYÓ Y FIRMA EL C. JUEZ TRIGÉSIMO CUARTO DE LO CIVIL DE PROCESO ESCRITO DE LA CIUDAD DE MÉXICO, MAESTRO JAFET RODRIGO BUSTAMANTE MORENO, con fundamento en el artículo 111 de la Ley Orgánica del Poder Judicial de la Ciudad de México, ante la C. Secretaria de Acuerdos "B" MAESTRA JOSEFINA DOLORES HERNÁNDEZ CRUZ, con quien actúa y autoriza. DOY FE. OTRO AUTO CIUDAD DE MÉXICO, A TRECE DE ENERO DEL DOS MIL VEINTISÉIS. Visto su contenido se le tienen exhibiendo oficio, exhorto y copias de traslado, mismas que se ordenan agregar para constancia legal, y por vertidas sus manifestaciones, como lo solicita, con fundamento en lo dispuesto por el artículo 122 fracción II del Código de Procedimientos Civiles, procédase a practicar LA NOTIFICACIÓN PERSONAL de la parte demandada JUÁREZ VÁZQUEZ ANA OSIRIS Y CARLOS MANUEL MORA AGUIRRE, contenida en los autos de UNO DE JULIO Y TRES DE AGOSTO AMBOS DEL DOS MIL VEINTIUNO, ASÍ COMO OCHO DE OCTUBRE Y VEINTISÉIS DE SEPTIEMBRE AMBOS DE DOS MIL VEINTICINCO, mediante la publicación de EDICTO que se realice por una sola ocasión en el periódico DIARIO DE MÉXICO; lo anterior para los efectos legales a que haya lugar. NOTIFÍQUESE. LO PROVEYÓ Y FIRMA EL C. JUEZ TRIGÉSIMO CUARTO DE LO CIVIL DE PROCESO ESCRITO DE LA CIUDAD DE MÉXICO, MAESTRO JAFET RODRIGO BUSTAMANTE MORENO, CON FUNDAMENTO EN EL ARTÍCULO 111 DE LA LEY ORGÁNICA DEL PODER JUDICIAL DE LA CIUDAD DE MÉXICO, ANTE LA C. SECRETARIA DE ACUERDOS MAESTRA JOSEFINA DOLORES HERNÁNDEZ CRUZ, CON QUIEN ACTÚA, AUTORIZA. DOY FE. CIUDAD DE MÉXICO, A OCHO DE OCTUBRE DE DOS MIL VEINTICINCO. Atento a su contenido, se le tiene exhibiendo un traslado, por lo que, se instruye a la encargada del turno haga la entrega del traslado, el cual debe de estar foliado,

SOLO CONSULTA
SOLO CONSULTA
SOLO CONSULTA

rubricado y sellado a persona autorizada, esto con la finalidad de que la promovente realice la digitalización en formato PDF y lo devuelva en MEMORIA USB. Asimismo, se le tiene proporcionado correo electrónico y número telefónico para efecto de que el Juez Exhortado pueda entablar comunicación con la parte promovente. Finalmente, con apoyo en los artículos 105 y 109 del Código de Procedimientos Civiles, gírese atento exhorto con los insertos necesarios al C. JUEZ COMPETENTE EN HUEHUETOCA, ESTADO DE MÉXICO, para que, en auxilio de las labores de este Juzgado, se sirva dar cumplimiento a los proveídos de fechas uno y siete, ambos de julio, tres de agosto, todos de dos mil veintiuno y veintiséis de septiembre del año en curso, NOTIFÍQUESE. Lo proveyó y firma el C. JUEZ TRIGÉSIMO CUARTO DE LO CIVIL DE PROCESO ESCRITO DE LA CIUDAD DE MÉXICO, Maestro JAFET RODRIGO BUSTAMANTE MORENO, con fundamento en el artículo 111 de la Ley Orgánica del Poder Judicial de la Ciudad de México, ante la C. Secretaria de Acuerdos Maestra JOSEFINA DOLORES HERNÁNDEZ CRUZ, con quien actúa, autoriza. DOY FE.... CIUDAD DE MÉXICO, A VEINTISÉIS DE SEPTIEMBRE DE DOS MIL VEINTICINCO, Atento a sus manifestaciones y toda vez que la Dirección Ejecutiva del Registro Federal de Electores, proporciono un domicilio de los demandados JUÁREZ VÁZQUEZ ANA OSIRIS Y CARLOS MANUEL MORA AGUIRRE, por lo que con apoyo en los artículos 105 y 109 del Código de Procedimientos Civiles, gírese atento exhorto con los insertos necesarios al C. JUEZ COMPETENTE EN HUEHUETOCA, ESTADO DE MÉXICO, para que, en auxilio de las labores de este Juzgado, se sirva dar cumplimiento a los proveídos de fechas uno de julio y tres de agosto, ambos de dos mil veintiuno. NOTIFÍQUESE. Lo proveyó y firma el C. JUEZ TRIGÉSIMO CUARTO DE LO CIVIL DE PROCESO ESCRITO DE LA CIUDAD DE MÉXICO, Maestro JAFET RODRIGO BUSTAMANTE MORENO, con fundamento en el artículo 111 de la Ley Orgánica del Poder Judicial de la Ciudad de México, ante la C. Secretaria de Acuerdos Maestra JOSEFINA DOLORES HERNÁNDEZ CRUZ, con quien actúa, autoriza. DOY FE. Ciudad de México, a tres de agosto de dos mil veintiuno. A sus autos escrito presentado por CITLALLI YAZMIN RIVAS ISIDRO, se le tiene dando cumplimiento a lo ordenado en auto de siete de julio de dos mil veintiuno, en consecuencia se provee el escrito presentado el dos de julio en los siguientes terminos: A sus autos escrito presentado por CITLALLI YAZMIN RIVAS ISIDRO, apoderado legal de CKD ACTIVOS 7, SOCIEDAD ANÓNIMA, PROMOTORA DE INVERSIÓN DE CAPITAL VARIABLE, personalidad que acredita y se le reconoce en términos de los Instrumentos Notariales que exhibe para tal efecto. Se le tiene dando cumplimiento a lo ordenado en auto de siete de julio de dos mil veintiuno, en consecuencia se provee el escrito presentado el dos de julio en los siguientes términos: A sus autos el escrito de cuenta de Asimismo se le tiene exhibiendo instrumento notarial número 82,514 de fecha veintitrés de octubre del dos mil diecinueve, en el que consta la cesión onerosa de derechos de crédito y de otros derechos de cobro, entre "BBVA BANCOMER, SOCIEDAD ANÓNIMA INSTITUCIÓN DE BANCA MÚLTIPLE, GRUPO FINANCIERO BBVA BANCOMER" como cedente y a CKD ACTIVOS 7, SOCIEDAD ANÓNIMA, PROMOTORA DE INVERSIÓN DE CAPITAL VARIABLE como CESIONARIO, por lo que se deberá tener esta última como parte actora en el presente juicio, en consecuencia realícese las anotaciones y cambios correspondientes en el libro de gobierno de este juzgado y registro del Sistema Integral de Consulta de Resoluciones (SICOR), así como el cambio de carátula, de igual manera gírese oficio a la C. DIRECTORA DE LA OFICIALÍA DE PARTES COMÚN CIVIL, FAMILIAR, ORALIDAD, CUANTÍA MENOR, SECCIÓN SALAS DE ESTE TRIBUNAL, para hacer la corrección correspondiente en la base de datos de la referida oficialía debiendo quedar como parte actora, la persona antes mencionada. Por señalado el domicilio que indica para recibir notificaciones y por autorizadas las personas que indica para los fines que precisa, conforme a lo dispuesto por el artículo 112 de Código de Procedimientos Civiles para el Distrito Federal, hoy Ciudad de México. Y vista la cesión de derechos en cita, mediante NOTIFICACIÓN PERSONAL hágase del conocimiento de la parte demandada, la celebración del referido acto jurídico, lo anterior atento al estado de los autos, y en términos de los artículos 2034 a 2046 del Código Civil de esta ciudad, en el entendido que dicho acto debe ser de forma personalísima para que el deudor este en aptitud de hacer valer sus derechos frente al nuevo acreedor. NOTIFÍQUESE PERSONALMENTE A LA PARTE DEMANDADA.- Lo proveyó y firma la C. Juez Interina Trigésimo Cuarto de lo Civil de la Ciudad de México MAESTRA EN DERECHO REMEDIOS MANI MARTÍNEZ quien actúa con el Secretario de Acuerdos Licenciado Rodrigo Flores Reyna, quien autoriza y da fe.- DOY FE. Ciudad de México, a siete de julio del año dos mil veintiuno. A sus autos el escrito de cuenta que suscribe CITLALLI YAZMIN RIVAS ISIDRO, visto su contenido la suscrita se reserva a proveer lo que corresponda al escrito de cuenta, hasta en tanto, se de cumplimiento a la notificación personal ordenada en proveído de uno de julio del año en curso, y sean exhibidas copias simples para traslado del escrito de cuenta y documentos que anexa al mismo. NOTIFÍQUESE PERSONALMENTE A LAS PARTES.- Lo proveyó y firma en términos de lo dispuesto por el artículo 111 de la Ley Orgánica del Poder Judicial de la Ciudad de México, la C. Juez por Ministerio de Ley Trigésimo Cuarto de lo Civil de proceso escrito de la Ciudad de México, Maestra REMEDIOS MANI MARTÍNEZ, quien actúa con el C. Secretario de Acuerdos "B". Licenciado ÁNGEL MORENO CONTRERAS, que autoriza y da fe. Doy fe. OTRO AUTO Ciudad de México, a uno de julio del año dos mil veintiuno. Téngase por efectuada la certificación que antecede realizada por el Secretario de Acuerdos, para los efectos a que haya lugar. Por recibido el oficio 40831 que remite el ARCHIVO JUDICIAL DE ESTE TRIBUNAL, con el que se le tiene devolviendo los autos principales, del juicio de referencia mediante NOTIFICACIÓN PERSONAL, con fundamento en el artículo 114 fracción III del Código de Procedimientos Civiles, hágase del conocimiento de las partes la llegada y radicación de los mismos a este Juzgado. Agréguese a sus autos el expedientillo que por separado se formó, para integrar en una sola pieza, para los efectos legales a que haya lugar.- NOTIFÍQUESE PERSONALMENTE A LAS PARTES.- Lo proveyó y firma en términos de lo dispuesto por el artículo 111 de la Ley Orgánica del Poder Judicial de la Ciudad de México, la C. Juez por Ministerio de Ley Trigésimo Cuarto de lo Civil de proceso escrito de la Ciudad de México, Maestra REMEDIOS MANI MARTÍNEZ, quien actúa con el C. Secretario de Acuerdos "B", Licenciado ÁNGEL MORENO CONTRERAS, que autoriza y da fe. Doy fe.

LA SECRETARIA DE ACUERDOS "B" DEL JUZGADO TRIGÉSIMO CUARTO CIVIL DE LA CIUDAD DE MÉXICO
LIC. JOSEFINA DOLORES HERNÁNDEZ CRUZ
21-26-29 F-15628043 $4,446.00

JUZGADO TRIGÉSIMO CUARTO DE LO CIVIL
EXP. No. 43/2016
EDICTO No. 27

EN LOS AUTOS RELATIVO AL JUICIO EJECUTIVO MERCANTIL, promovido por OPORTUNIDADES PARA EMPRENDEDOES S.A.P.I. DE C.V. SOCOEDAD FINANCIERA DE OBJET MÚLTIPLE E.N.R. en contra de LEMUS ELIZALDE DANIEL, bajo el número de expediente 43/2016. EL C. JUEZ TRIGÉSIMO CUARTO DE LO CIVIL DE PROCESO ESCRITO DE LA CIUDAD DE MEXICO, MAESTRO JAFET RODRIGO BUSTAMANTE MORENO, DICTÓ UN AUTO, QUE EN SU PARTE CONDUCENTE DICE. CIUDAD DE MÉXICO, A VEINTIOCHO DE ABRIL DEL DOS MIL VEINTISÉIS. Agréguese a su expediente, el escrito de CARLOS ALBERTO JIMÉNEZ LÓPEZ, mandatario judicial de la parte ACTORA; Visto su contenido, se le tiene exhibiendo documentales, y como lo solicita se señalan las DIEZ HORAS DEL DÍA DOCE DE JUNIO DEL DOS MIL VEINTISÉIS, para que tenga verificativo la diligencia de REQUERIMIENTO DE PAGO y EMBARGO a la demandada en consecuencia, prepárese en los términos ordenados en el auto de fecha CUATRO DE FEBRERO DEL DOS MIL VEINTISÉIS, para los efectos legales a que haya lugar. POR LO QUE SE APERCIBE AL ENCARGADO DEL ARCHIVO Y DEL TURNO, ASÍ COMO A LA SECRETARIA CONCILIADORA que de no dar cumplimiento a lo relacionado con el turno, se impondrá al funcionario que incurra en la falta una amonestación para que quede constancia en su expediente personal y en el supuesto de acumular tres amonestaciones se dará vista al órgano correspondiente, a fin de que determine lo que a su esfera jurídica competa en relación a dichas faltas u omisiones.. NOTIFÍQUESE"... OTRO ACUERDO. CIUDAD DE MÉXICO, A CUATRO DE FEBRERO DEL DOS MIL VEINTISÉIS. Por otra parte como se solicita, con apoyo en el artículo 535 del Código de Procedimientos Civiles para el Distrito Federal hoy Ciudad de México, hágase el requerimiento ordenado

SOLO CONSULTA

en el presente proveído al demandado, por medio de EDICTOS que deberán publicarse por TRES DÍAS CONSECUTIVOS, en el BOLETÍN JUDICIAL, en los tableros de avisos, tanto de la TESORERÍA DEL GOBIERNO DE LA CIUDAD DE MEXICO, como de este juzgado. Y para que tenga verificativo la diligencia de REQUERIMIENTO DE PAGO a la actora o a quien sus derechos represente de la cantidad de $861,155.56 (OCHOCIENTOS SESENTA Y UN MIL CIENTO CINCUENTA Y CINCO PESOS 56/100 M.N.), EMBARGO A LA DEMANDADA QUE DEBERÁ CELEBRARSE EN EL LOCAL DE ESTE H. JUZGADO, con el REQUERIMIENTO PARA QUE SEÑALEN BIENES PARA EMBARGO Y LA PREVENCIÓN QUE EN CASO DE NO HACERLO EL DERECHO PASARÁ A LA ACTORA, con fundamento en el artículo 1394 del Código de Comercio, por lo que se señalan las DIEZ HORAS DEL VEINTISÉIS DE MARZO DE DOS MIL VEINTISÉIS, para que en el término de TREINTA días hábiles posteriores a la misma, den contestación los demandados a la demanda entablada en su contra, para los efectos legales a que haya lugar, en términos del auto de SIETE DE AGOSTO DEL DOS MIL VEINTICINCO. NOTIFÍQUESE"...
LA SECRETARIA DE ACUERDOS "B" DEL JUZGADO TRIGÉSIMO CUARTO CIVIL DE LA CIUDAD DE MÉXICO
LIC. JOSEFINA DOLORES HERNÁNDEZ CRUZ
29-1-2 F-15642568 $1,249.20

JUZGADO TRIGÉSIMO SEXTO DE LO CIVIL
SECRETARÍA "A"
EXP. No. 1241/2019
EDICTO No. 17

Que, en los autos del juicio ORDINARIO CIVIL promovido por MURILLO LOZA JORGE SU SUCESIÓN. en contra INTER HOSP S.A. DE C.V. Y DOMINGO GONZÁLEZ RODRÍGUEZ expediente 1241/2019, la C. Juez Trigésimo Sexto de lo Civil, ordenó dentro del auto de fecha: CIUDAD DE MÉXICO A VEINTIDÓS DE ABRIL DEL DOS MIL VEINTISÉIS. Agréguese a sus autos el escrito del mandatario judicial de la parte actora, y como lo solicita se ordena notificar a la parte demandada por medio de edictos el cumplimiento a los resolutivos CUARTO y QUINTO de la Sentencia Definitiva modificada por la H. Décima Sala Civil de este Tribunal, el veintitrés de octubre de dos mil dieciocho y el presente proveído; se ordena requerir de manera personal al codemandado DOMINGO GONZÁLEZ RODRÍGUEZ el pago a la parte actora de las cantidades de $442,380.00 (CUATROCIENTOS CUARENTA Y DOS MIL TRESCIENTOS OCHENTA PESOS 00/100 MONEDA NACIONAL) y $31,943.64 (TREINTA Y UN MIL NOVECIENTOS CUARENTA Y TRES PESOS 64/100 MONEDA NACIONAL); por concepto de reparación del daño; así como que se requiera el pago de $800,000.00 (OCHOCIENTOS MIL PESOS 00/100 MONEDA NACIONAL); esta última cantidad para cada uno de los coactores LIDIA JAZMÍN MARTÍNEZ COSÍO, JORGE IVÁN MURILLO MARTÍNEZ y EDGAR ALLAN MURILLO MARTÍNEZ, por concepto de daño moral; APERCIBIDO que en caso de no hacer el pago en el momento de la diligencia se procederá al embargo de bienes de su propiedad que basten a garantizar lo reclamado y en su oportunidad al trance y remate de los bienes embargados y con su producto pago a la parte actora, en consecuencia; como lo solicita el promovente, se señalan las DIEZ HORAS DEL DÍA UNO DE JUNIO DEL DOS MIL VEINTISÉIS; a efecto de que se lleve a cabo la diligencia requerimiento de pago y embargo al codemandado DOMINGO GONZÁLEZ RODRÍGUEZ el pago a la parte actora de las cantidades de $442,380.00 (CUATROCIENTOS CUARENTA Y DOS MIL TRESCIENTOS OCHENTA PESOS 00/100 MONEDA NACIONAL) y $31,943.64 (TREINTA Y UN MIL NOVECIENTOS CUARENTA Y TRES PESOS 64/100 MONEDA NACIONAL); por concepto de reparación del daño; así como que se requiera el pago de $800,000.00 (OCHOCIENTOS MIL PESOS 00/100 MONEDA NACIONAL); esta última cantidad para cada uno de los coactores LIDIA JAZMÍN MARTÍNEZ COSIO, JORGE IVÁN MURILLO MARTÍNEZ y EDGAR ALLAN MURILLO MARTÍNEZ, por concepto de daño moral; con el apercibimiento de que en caso de no hacerlo en el momento de la diligencia, el derecho pasara a la parte actora para señalar bienes para embargo, diligencia que se llevara en el local de este Juzgado por la C. Secretaria Actuaria el día señalado con antelación, por lo que se ordena publicar por medio de EDICTOS, por tres días consecutivos en el periódico "DIARIO IMAGEN" y en el BOLETÍN JUDICIAL.

Ciudad de México, 28 de abril de 2026
LA SECRETARIA DE ACUERDOS "A" DEL JUZGADO TRIGÉSIMO SEXTO DE LO CIVIL DE PROCESO ESCRITO DEL TRIBUNAL SUPERIOR DE JUSTICIA DE LA CIUDAD DE MEXICO
LIC. DIANA CAREM GODÍNEZ RUIZ
27-28-29 F-1564413 $1,268.10

JUZGADO CUADRAGÉSIMO PRIMERO DE LO CIVIL
EXP. No. 350/2021
EDICTO No. 277-G

EDUARDO MARISCAL QUIRARTE
EMPLAZAMIENTO
En los autos del juicio CONTROVERSIA DE ARRENDAMIENTO, promovido por MARÍA DE LOURDES RÍOS ROMERO, en contra de ENRIQUE CASAS ROMERO, expediente 350/2021 Secretaría "B" la C. JUEZ CUADRAGÉSIMO PRIMERO DE LOS CIVIL, dicto proveídos que en lo conducente dicen: "Ciudad de México, a seis de mayo del año dos mil veintiséis. Como lo solicita, elaborase de nueva cuenta los edictos ordenados en el proveído de doce de diciembre de dos mil veintitrés, para emplazar al litisconsorte pasivo necesario EDUARDO MARISCAL QUIRARTE, En cumplimiento al Acuerdo 03-11/2021 de fecha dieciséis de febrero del año dos mil veintiuno, emitido por el Pleno del Consejo de la Judicatura de la Ciudad de México, se adiciona el siguiente párrafo, "Se hace constar, que todas las actuaciones judiciales del presente expediente han sido digitalizadas y obran en el expediente digital, integrado fielmente como el físico, gozando ambas versiones de los mismo efectos legales". "(...)" Ciudad de México, a once de junio de dos mil veintiuno. "(...)" se tiene por presentado a MARÍA LOURDES RÍOS ROMERO, por propio derecho. "(...) demandado en la vía CONTROVERSIA DE ARRENDAMIENTO INMOBILIARIO, en acción de pago de rentas, de ENRIQUE CASAS ROMERO, las prestaciones que se indican en la cuenta. "(...)" se admite la demanda en la vía y forma propuesta. "(...)" requiérase al demandado ENRIQUE CASAS ROMERO para que acredite con los recibos de pago de renta o escritos de consignación debidamente sellados de recibido, encontrarse al corriente en su obligación de cubrir las rentas generadas por el uso del bien arrendado, cuyo pago se reclama en este juicio, "(...)" dan un total de $120,900.00 (ciento veinte mil novecientos pesos 00/00 Moneda Nacional), bajo el apercibimiento que de no hacerlo así, se procederá al embargo de bienes de su propiedad suficientes a garantizar el pago de dichos montos. "(...)" Ciudad de México, a doce de diciembre de dos mil veintitrés. "(...)" y visto el contenido de los informes rendidos por diversas dependencias de los cuales se desprende que no fue posible localizar a la parte demandada, "(...)" procédase a emplazar al litisconsorte pasivo necesario EDUARDO MARISCAL QUIRARTE por medio de edictos que se publicarán por tres veces de tres en tres días en el Boletín Judicial y el periódico Diario de México, debiendo mediar entre cada publicación dos días hábiles, para que comparezca en el plazo de TREINTA DÍAS hábiles, a contestar la demanda instaurada en su contra, término que empezará a contar a partir del día siguiente hábil de la última publicación, "(...)" apercibido que de no hacerlo dentro del término conferido las subsecuentes notificaciones aún las de carácter personal, le surtirán efectos por medio de Boletín Judicial y por edictos cuando así corresponda, en vista de lo anterior queda sin efectos el término de cinco días concedidos en el auto admisorio para dar contestación a la demanda, "(...)" Notifíquese. Lo proveyó y firma la C. Jueza Cuadragésimo Primero de lo Civil de Proceso Escrito de la Ciudad de México, Maestra ANA MERCEDES MEDINA GUERRA, ante su C. Secretario de Acuerdos "B", Licenciado GILBERTO EDMUNDO OVANDO CAMACHO, que da fe. DOY FE."
Ciudad de México, 14 de mayo de 2026
EL SECRETARIO DE ACUERDOS "B"
LIC. GILBERTO EDMUNDO OVANDO CAMACHO
26-29-3 GRATUITO DGRT

JUZGADO QUINCUAGÉSIMO PRIMERO DE LO CIVIL
EXP. No. 75/2025
EDICTO No. 20

En los autos del juicio ORDINARIO CIVIL, promovido por MOLINA CASAS LAURA en contra de JMI HOLDING, S.A. PROMOTORA DE INVERSIÓN DE C.V., expediente número 75/2025, El C. Juez Quincuagésimo Primero de lo Civil de Proceso Escrito dictó un auto de lo que se desprende lo siguiente: Ciudad de México, a

SOLO CONSULTA

tres de marzo de dos mil veinticinco. Agréguese a sus autos el escrito de PABLO JOSÉ MONROY CAZORLA Representante Legal de la parte actora, vista la certificación que antecede se le tiene dando cumplimiento a la prevención ordenada en autos. Visto el contenido del escrito de cuenta, téngasele por hecha las manifestaciones que realiza y procédase a proveer en los siguientes términos: se tiene a la parte actora MOLINA CASAS LAURA, quien promueve por conducto de Representante Legal PABLO JOSÉ MONROY CAZORLA personalidad que acredita en términos del Instrumento notarial número 59,305 (cincuenta y nueve mil trescientos cinco), demandando en la Vía ORDINARIA CIVIL en contra de "JMI HOLDING" SOCIEDAD ANÓNIMA PROMOTORA DE INVERSIÓN DE CAPITAL VARIABLE, las prestaciones que se indican en el escrito de demanda. Con fundamento en los artículos 95, 255 y 256 y demás relativos del Código de Procedimientos Civiles para el Distrito Federal ahora Ciudad de México, se admite a trámite la demanda en la vía y forma propuesta, con entrega de las copias simples exhibidas para ello, selladas, cotejadas y rubricadas, córrase traslado y emplácese a la parte demandada, para que en el término de QUINCE DÍAS produzca su contestación a la demanda y oponga las excepciones y defensas que estime pertinente, apercibido que para el caso de no hacerlo, se le tendrá por confeso de los hechos de la demanda y se seguirá el juicio en su rebeldía, además de que, las subsecuentes notificaciones, aún las de carácter personal le surtirá sus efectos legales por medio del Boletín Judicial de conformidad con el artículo 637 del Código invocado... Se previene a la parte demandada, para que, al momento de producir su contestación, señale domicilio para oír y recibir notificaciones, dentro de la jurisdicción de este Juzgado, apercibida que, de no hacerlo así, las subsecuentes notificaciones, aún las de carácter personal le surtirán por Boletín Judicial, lo anterior de conformidad con el tercer párrafo del artículo 112 del Código de Procedimientos Civiles del Distrito Federal, hoy Ciudad de México. Asimismo, con el fin de dar mayor celeridad al procedimiento, deberá las partes autorizar que las subsecuentes notificaciones aun las de carácter personal, se les hagan a través de correo electrónico o número telefónico, lo anterior en términos de los acuerdos 18/2020 y 27-17/2020 emitidos por el Consejo de la Judicatura del Poder Judicial de la Ciudad de México, en relación al artículo 113 del Código de Procedimientos Civiles... Notifíquese. Ciudad de México, a seis de noviembre de dos mil veinticinco. Agréguese a sus autos el escrito del mandatario judicial de la parte actora que fue enviado vía electrónica a este Juzgado y que contiene evidencia criptográfica, como lo solicita y toda vez que de los informes requeridos para localizar el domicilio de la parte demandada, no arrojaron dirección correcta y completa en la que pudiese practicarse el emplazamiento, en consecuencia, con fundamento en lo dispuesto con el artículo 122 del Código de Procedimientos Civiles, se ordena emplazar a JIM HOLDING, S.A.P.I. DE .CV., mediante edictos que se publiquen por tres veces de tres en tres días, en el Boletín Judicial y en el periódico "La Crónica", debiendo mediar entre cada publicación dos días hábiles, haciéndole saber a la demandada que deberá presentarse al local de éste juzgado dentro del término de TREINTA DÍAS, posteriores a la última publicación, a recibir las copias de traslado correspondientes, las cuales se encuentran a su disposición en la Secretaría "A" de este Juzgado. En el entendido que dicho turno deberá ser elaborado dentro del término de TRES DÍAS, siguientes al en que surta efectos el presente proveído, y quedará a disposición de la parte interesada sin necesidad de nuevo proveído que lo ponga a disposición, razón por la cual se apercibe a la parte interesada para que dentro del término de TRES DÍAS posteriores, se presente a recibirlo, y una vez hecho lo anterior también dentro del término de TRES DÍAS, deberá presentar la minuta sellada del oficio correspondiente o constancia de su remisión, a efecto de acreditar que fueron debidamente diligenciado; apercibida que de no hacerlo, le será impuesta una medida de apremio consistente en una multa por la cantidad de $10,700.00 (Diez mil setecientos pesos 00/100 Moneda Nacional), de conformidad con lo dispuesto por la fracción I del artículo 73 del Código de Procedimientos Civiles. Notifíquese. Lo proveyó y firma el C. Juez Quincuagésimo Primero de lo Civil de Proceso Escrito de la Ciudad de México, Licenciado Alfredo Soto Rodríguez, quien actúa con el Licenciado César Alejandro Ávila Quiroz, Secretario de Acuerdos "A", que autoriza, firma y da fe. Doy Fe. OTRO AUTO: Ciudad de México, a doce de febrero de dos mil veintiséis. Agréguese a sus autos el escrito del mandatario judicial de la parte actora que fue enviado vía electrónica a este Juzgado y que contiene evidencia criptográfica, por hechas las manifestaciones que realiza, sin embargo, deberá estarse el promovente al auto que antecede; no obstante, lo anterior, se hace notar al promovente que las publicaciones de edictos ordenadas en el presente expediente, deberán de realizarse en términos de lo dispuesto por los artículos 122, 128 y demás relativos y aplicables del Código de Procedimientos Civiles. En razón de lo anterior, realícense nuevamente los edictos ordenados en proveído de seis de noviembre de dos mil veinticinco. Notifíquese...

EL SECRETARIO DE ACUERDOS "A"
LIC. CÉSAR ALEJANDRO ÁVILA QUIROZ
26-29-3 F-3685278 $2,469.60

JUZGADO QUINCUAGÉSIMO PRIMERO DE LO CIVIL
EXP. No. 198/2025
EDICTO No. 22

En los autos del juicio ORDINARIO CIVIL promovido por CRISTO KUSULAS ZERÓN Y DEYANIRA DELINT CASTILLO en contra de NUEVA URBE S.A. DE C.V., JOSÉ ÁNGEL ARREOLA BENITEZ y REGISTRO PÚBLICO DE LA PROPIEDAD Y DE COMERCIO DE LA CIUDAD DE MÉXICO, expediente número 198/2025, el Juez Quincuagésimo Primero de lo Civil de Proceso Escrito, dictó unos autos que en su parte conducente dicen: Ciudad de México, a diecisiete de abril del dos mil veintiséis. ...como lo solicita su visto el estado de los autos en el que no se localizó a la demandada en esa virtud, como lo solicita por medio de EDICTOS EMPLÁCESE a JOSÉ ÁNGEL ARREOLA BENÍTEZ y NUEVA URBE S.A. DE C.V., los que se publicaran por tres veces de tres en tres días en el boletín judicial y en el periódico "DIARIO IMAGEN", debiendo mediar entre cada publicación dos días hábiles, haciéndoles saber que deberá presentarse dentro del término de TREINTA DÍAS para que produzcan su contestación, opongan excepciones y defensas, aporte las pruebas que tuvieran, apercibidas que en caso de no hacerlo se tendrá por contestada la demanda en sentido negativo, quedando a su disposición en la Secretaría de Acuerdos "B" las copias de traslado correspondientes, para que conteste la demanda en el término de QUINCE DÍAS después de que las haya recibido, lo anterior con apoyo en el artículo 122 fracción II, y 271 cuarto párrafo del Código de Procedimientos Civiles, en tal virtud... Ciudad de México, a veintiuno de abril de dos mil veinticinco. Agréguese a sus autos el escrito de CRISTO KASULAS ZERÓN y DEYANIRA DELINT CASTILLO a quien se les tiene por hachas sus manifestaciones, y vista la certificación que antecede se le tiene por desahogada la prevención ordenada en autos, en consecuencia, procédase a proveer en los siguientes términos: se tiene a la parte actora CRISTO KUSULAS ZERÓN y DEYANIRA DELINT CASTILLO por propio Derecho, se les tiene demandando en la Vía ORDINARIA CIVIL en contra de NUEVA URBE S.A. DE C.V., JOSÉ ÁNGEL ARREOLA BENÍTEZ y REGISTRO PÚBLICO DE LA PROPIEDAD Y DE COMERCIO DE LA CIUDAD DE MÉXICO, las prestaciones que se indican en el escrito de demanda. Con fundamento en los artículos 95, 255 y 256 y demás relativos del Código de Procedimientos Civiles para el Distrito Federal ahora Ciudad de México, se admite a trámite la demanda en la vía y forma propuesta, con entrega de las copias simples exhibidas para ello, selladas, cotejadas y rubricadas, córrase traslado y emplácese a la parte demandada, para que en el término de QUINCE DÍAS produzca su contestación a la demanda y oponga las excepciones y defensas que estime pertinente, apercibido que para el caso de no hacerlo, se le tendrá por confeso de los hechos de la demanda y se seguirá el juicio en su rebeldía, además de que, las subsecuentes notificaciones, aún las de carácter personal le surtirá sus efectos legales por medio del Boletín Judicial de conformidad con el artículo 637 del Código invocado, constitúyase el Secretario Actuario adscrito a este juzgado en el domicilio señalado en el escrito de cuenta, para llevar a cabo la diligencia correspondiente. Se previene a la parte demandada, para que, al momento de producir su contestación, señale domicilio para oír y recibir notificaciones, dentro de la jurisdicción de este Juzgado, apercibida que, de no hacerlo así, las subsecuentes notificaciones, aún las de carácter personal le surtirán por Boletín Judicial, lo anterior de conformidad con el tercer párrafo del artículo 112 del Código de Procedimientos Civiles del Distrito Federal, hoy Ciudad de México. Asimismo,

SOLO CONSULTA

con el fin de dar mayor celeridad al procedimiento, deberá los codemandados autorizar que las subsecuentes notificaciones aun las de carácter personal, se les hagan a través de correo electrónico o número telefónico, lo anterior en términos de los acuerdos 18/2020 y 27-17/2020 emitidos por el Consejo de la Judicatura del Poder Judicial de la Ciudad de México, en relación al artículo 113 del Código de Procedimientos Civiles. En consecuencia, se dan instrucciones a la persona encargada del turno del expediente para que elabore la Cédula de notificación ordenada, en el entendido que dicho turno deberá entregarse al Actuario adscrito al Juzgado dentro del término de TRES DÍAS siguientes en que surta efectos el presente proveído sin la necesidad de la emisión de un nuevo auto que ponga a disposición dicho turno, a efecto de que realice la diligencia ordenada. NOTIFÍQUESE. Lo proveyó y firma el C. Juez Interino del Juzgado Quincuagésimo Primero de lo Civil de proceso Escrito de la Ciudad de México, Lic. Cesar Alejandro Avila Quiroz, quien actúa con la C. Secretaria Conciliadora, Licenciada Adriana Juárez Vallejo, que autoriza, firma y da fe. Conste.- Doy fe.
LA SECRETARIA DE ACUERDOS "B"
LIC. CLAUDIA GONZÁLEZ SAUZA.
29-3-8 F-956274 $2,016.00

JUZGADO QUINCUAGÉSIMO CUARTO DE LO CIVIL
SECRETARÍA "A"
EXP. No. 20/2025
EDICTO No. 33

En los autos del juicio ORDINARIO CIVIL promovido por GRUPO RAMDIANU, S.A. DE C.V. en contra de ANGEL SALINAS LOZANO Y OTRAS, expediente número 20/2025, el C. JUEZ QUINCUAGÉSIMO CUARTO CIVIL DE LA CIUDAD DE MÉXICO, LICENCIADO CARLOS ADRIÁN CHORA MARTÍNEZ, dictó un auto que a la letra dice: En la Ciudad de México, siendo las once horas del día diez de marzo de dos mil veinticinco, día y hora señalados para que tenga verificativo la AUDIENCIA PREVIA DE CONCILIACIÓN Y EXCEPCIONES PROCESALES, en cumplimiento a lo ordenado mediante PROVEÍDO DE VEINTICINCO DE FEBRERO DE DOS MIL VEINTISÉIS, relativo al juicio ORDINARIO CIVIL, promovido por GRUPO RAMDIANU, S.A. DE C.V. en contra de ÁNGEL SALINAS LOZANO, LICENCIADO IVÁN TELLEZ REYES TITULAR DE LA NOTARIA PÚBLICA NÚMERO 11 EN TULANCINGO DE BRAVO ESTADO DE HIDALGO, C. DIRECTOR DEL REGISTRO PUBLICO DE LA PROPIEDAD Y DEL COMERCIO DEL DISTRITO FEDERAL, JAIME FERNÁNDEZ MORALES, RODOLFO RENE MUNGUIA DE SANTIAGO, LUIS DAVID JARAMILLO RIVERA, FRANCISCO JAVIER PLATA MENDOZA, MAURICIO RAFAEL GARCÍA MARTÍNEZ, JOSEFINA GALINDO LÓPEZ, MARCO ANTONIO GONZÁLEZ GALINDO, YESENIA GUZMAN BELTRAN, ALFREDO ORDUÑA ISLAS Y MAURICIO GÓMEZ ROJAS, relativo al expediente 20/2025, del JUZGADO QUINCUAGÉSIMO CUARTO CIVIL DE PROCESO ESCRITO DE LA CIUDAD DE MÉXICO, y como lo dispone el artículo 272-A, del Código de Procedimientos Civiles, voceadas que fueron las partes hasta por tres ocasiones, en el local de este JUZGADO QUINCUAGÉSIMO CUARTO CIVIL DE PROCESO ESCRITO DE LA CIUDAD DE MÉXICO. Encontrándose legalmente constituido este Órgano Jurisdiccional, por el C. JUEZ LICENCIADO CARLOS ADRIÁN CHORA MARTÍNEZ, ante la fe pública de la Secretario de Conciliador, Licenciado MANUEL FRANCISCO DE LA PEÑA MONTAÑO. Se hace constar que no comparecen las partes en la presente audiencia ni persona alguna que legalmente los represente. EL C. JUEZ LICENCIADO CARLOS ADRIÁN CHORA MARTÍNEZ DECLARA FORMALMENTE ABIERTA LA PRESENTE AUDIENCIA ante la fe pública del Secretario Conciliador. Da cuenta con las actuaciones y toda vez que no se realizó el cómputo correspondiente al emplazamiento del LICENCIADO IVÁN TELLEZ REYES TITULAR DE LA NOTARIA PÚBLICA NÚMERO 11 EN TULANCINGO DE BRAVO ESTADO DE HIDALGO, a efecto del término que tiene para realizar su CONTESTACIÓN A LA DEMANDA INSTAURADA EN SU CONTRA. El C. JUEZ ACUERDA.- Visto el análisis de las actuaciones y toda vez que de las mismas no se desprende el cómputo a efectos de producir la contestación a la demanda instaurada en contra del LICENCIADO IVÁN TELLEZ REYES TITULAR DE LA NOTARIA PÚBLICA NÚMERO 11 EN TULANCINGO DE BRAVO ESTADO DE HIDALGO, con fundamento en lo dispuesto por el articulo 84 y 272-G del Código de Procedimientos Civiles, se regulariza el procedimientos y se instruye al C. Secretario Conciliador realice dicha certificación. EL C. SECRETARIO CONCILIADOR CERTIFICA; que el termino de QUINCE DÍAS para producir su contestación a la demanda por el codemandado LICENCIADO IVÁN TELLEZ REYES TITULAR DE LA NOTARIA PÚBLICA NÚMERO 11 EN TULANCINGO DE BRAVO ESTADO DE HIDALGO, corrieron del día DIECIOCHO DE SEPTIEMBRE AL SEIS DE OCTUBRE DE DOS MIL DIECISIETE. - Conste. EL C. JUEZ ACUERDA.- Vista la certificación que antecede y toda vez que el codemandado LICENCIADO IVÁN TELLEZ REYES TITULAR DE LA NOTARIA PÚBLICA NÚMERO 11 EN TULANCINGO DE BRAVO ESTADO DE HIDALGO no dio contestación a la demanda instaura en su contra dentro del término concedido se le decreta la rebeldía en que incurrió con fundamento en lo dispuesto por los artículos 133 y 637 del Código de Procedimientos Civiles por lo que esta y las subsecuentes notificaciones aun las de carácter personal le surten por Boltín Judicial. Se procede a examinar la LEGITIMACIÓN PROCESAL DE LAS PARTES, por lo que corresponde a la parte actora GRUPO RAMDIANU, S.A. DE C.V. compareció a juicio por conducto de sus apoderados JUAN MANUEL ARRÓNIZ SEHEDI y TZATZI MARÍA MARTIN DEL CAMPO MARTÍNEZ mediante escrito presentado ante la Oficialía de partes Común para Juzgados y Salas con fecha doce de junio 2015 y recibido en el JUZGADO SEPTUAGÉSIMO PRIMERO DE LO CIVIL con fecha quince del mismo mes y año. Por lo que hace al C. DIRECTOR DEL REGISTRO PUBLICO DE LA PROPIEDAD Y DE COMERCIO DEL DISTRITO FEDERAL compareció a juicio por conducto de sus apoderados JUAN MANUEL ARRÓNIZ SEHEDI y TZATZI MARÍA MARTIN DEL CAMPO MARTÍNEZ mediante escrito presentado ante la Oficialía de partes Común para Juzgados y Salas con fecha dieciséis de enero de dos mil dieciocho y recibido en el JUZGADO SEPTUAGÉSIMO PRIMERO DE LO CIVIL con fecha diecisiete del mimo mes y año. Por lo que corresponde al codemandado FRANCISCO JAVIER PLATA MENDOZA compareció a juicio por su propio derecho mediante escrito presentado ante la Oficialía de partes Común para Juzgados y Salas con fecha tres de abril de dos mil dieciocho y recibido en el JUZGADO SEPTUAGÉSIMO PRIMERO DE LO CIVIL con fecha cuatro del mimo mes y año. Por lo que hace al codemandado LICENCIADO IVÁN TELLEZ REYES TITULAR DE LA NOTARIA PÚBLICA NÚMERO 11 EN TULANCINGO DE BRAVO ESTADO DE HIDALGO con esta fecha se le tuvo por acusada la rebeldía en que incurrió al no haber dado contestación a la demanda instaurada en su contra. Por lo que hace a los codemandados se ordena emplazara juicio a los codemandados JAIME FERNÁNDEZ MORALES, MARCO ANTONIO GONZÁLEZ GALINDO, MAURICIO GÓMEZ ROJAS, ALFREDO ORDUÑA ISLAS, RODOLFO RENE MUNGUÍA DE SANTIAGO, LUIS DAVID JARAMILLO RIVERA, ÁNGEL SALINAS LOZANO, JOSEFINA GALINDO LÓPEZ Y MAURICIO RAFAEL GARCÍA MARTÍNEZ, por medio de edictos que se deberán publicar por TRES VECES DE TRES EN TRES DÍAS en el boletín judicial y en el periódico denominado EL DIARIO DE MÉXICO. Por lo que hace a la codemandada YESENIA GUZMÁN BELTRÁN, se ordenó se emplazara mediante edictos mediante proveído de fecha veintiocho de octubre de dos mil veinticinco, por lo que surten los extremos de lo dispuesto en los artículos 44 y 45 del Código de Procedimientos Civiles; A continuación se procede a la ETAPA CONCILIATORIA, No es posible llegar a un arreglo o convenio entre las partes en la presente audiencia dada la inasistencia de las partes ni persona alguna que legalmente los represente en la presente audiencia. En seguida se procede a la DEPURACIÓN DEL PROCEDIMIENTO, y visto el contenido los escritos de contestación a la demanda por los codemandados C. DIRECTOR DEL REGISTRO PUBLICO DE LA PROPIEDAD Y DE COMERCIO DEL DISTRITO FEDERAL Y FRANCISCO JAVIER PLATA MENDOZA, de su estudio y análisis no se desprenden excepciones procesales que resolver en la presente audiencia, por lo que respecta a los codemandados JAIME FERNÁNDEZ MORALES, MARCO ANTONIO GONZÁLEZ GALINDO, MAURICIO GÓMEZ ROJAS, ALFREDO ORDUÑA ISLAS, RODOLFO RENE MUNGUÍA DE SANTIAGO, LUIS DAVID JARAMILLO RIVERA, ÁNGEL SALINAS LOZANO, JOSEFINA GALINDO LÓPEZ Y MAURICIO RAFAEL GARCÍA MARTÍNEZ y YESENIA GUZMÁN BELTRÁN mediante proveído de fecha cuatro de febrero del año en curso se les tuvo por acusada la rebeldía en que incurrieron al no haber dado contestación a la demanda instaurada en su contra por lo que con fundamento en lo dispuesto por los artículos 133 y 637 del Código de

SOLO CONSULTA
SOLO CONSULTA
SOLO CONSULTA

Procedimientos Civiles ESTA Y LAS SUBSECUENTES NOTIFICACIONES LE SURTEN POR BOLETÍN JUDICIAL. Visto el estado procesal que guardan los presentes autos se ordena continuar con el procedimiento con fundamento en lo dispuesto por los artículos 277 y 290 del Código de Procedimientos Civiles, y se abre el periodo probatorio por el término de DIEZ DÍAS COMUNES A LAS PARTES. En términos de lo anterior, con fundamento en lo previsto por el artículo 639 del Código de Procedimientos Civiles para el Distrito Federal hoy Ciudad de México, se ordena la publicación de la presente audiencia por lo que respecta a los codemandados JAIME FERNÁNDEZ MORALES, MARCO ANTONIO GONZÁLEZ GALINDO, MAURICIO GÓMEZ ROJAS, ALFREDO ORDUÑA ISLAS, RODOLFO RENE MUNGUÍA DE SANTIAGO, LUIS DAVID JARAMILLO RIVERA, ÁNGEL SALINAS LOZANO, JOSEFINA GALINDO LÓPEZ Y MAURICIO RAFAEL GARCÍA MARTÍNEZ Y YESENIA GUZMÁN BELTRÁN por dos veces, de tres en tres días en el "BOLETÍN JUDICIAL" Con lo que concluye la presente audiencia, siendo las doce horas del día de la fecha, firmando los que en ella intervinieron, unión del CIUDADANO JUEZ QUINCUAGÉSIMO CUARTO DE CIVIL DE PROCESO ESCRITO DEL PODER JUDICIAL DE LA CIUDAD DE MÉXICO, LICENCIADO CARLOS ADRIÁN CHORA MARTÍNEZ, ante la fe pública del SECRETARIO CONCILIADOR, LICENCIADO MANUEL FRANCISCO DE LA PEÑA MONTAÑO con quien actúa, autoriza y da fe. Doy fe.- EL C. SECRETARIO CONCILIADOR LICENCIADO MANUEL FRANCISCO DE LA PEÑA MONTAÑO, en cumplimiento a lo dispuesto por el artículo 84 de la Ley Orgánica del Poder Judicial de la Ciudad de México, CERTIFICA: Con esta fecha da cuenta al Ciudadano Juez Quincuagésimo Cuarto de lo Civil de Proceso Escrito de la Ciudad de México, LICENCIADO CARLOS ADRIÁN CHORA MARTÍNEZ, con un escrito presentado ante la oficialía de partes virtual con fecha veintiuno de abril de dos mil veintiséis y recibido en este juzgado el veintidós del mismo mes y año -Conste. Ciudad de México a veintisiete de abril de dos mil veintiséis. Ciudad de México a veintisiete de abril de dos mil veintiséis. Hágase del conocimiento de la parte actora la certificación efectuada por el C. Secretario de Conciliador. Agréguese a sus autos el escrito TZATZI MARÍA MARTÍN DEL CAMPO MARTÍNEZ apoderado legal de la parte actora, y con fundamento en lo dispuesto por el articulo 84 y 272-G, del Código de Procedimientos Civiles para el Distrito Federal se aclara la fecha de la audiencia de fecha diez de marzo de dos mil veinticinco, en donde dice: "...audiencia de fecha diez de marzo de dos mil veinticinco..." SIENDO LO CORRECTO: "...audiencia de fecha diez de marzo de dos mil veintiséis .". Así como en la parte conducente donde dice: Por lo que hace al C. DIRECTOR DEL REGISTRO PUBLICO DE LA PROPIEDAD Y DE COMERCIO DEL DISTRITO FEDERAL compareció a juicio por conducto de sus apoderados JUAN MANUEL ARRÓNIZ SEHEDI Y TZATZI MARÍA MARTIN DEL CAMPO MARTÍNEZ mediante escrito presentado ante la Oficialía de partes Común para Juzgados y Salas con fecha dieciséis de enero de dos mil dieciocho y recibido en el JUZGADO SEPTUAGÉSIMO PRIMERO DE LO CIVIL con fecha diecisiete del mimo mes y año. DEBIENDO DECIR: Por lo que hace al C. DIRECTOR DEL REGISTRO PUBLICO DE LA PROPIEDAD Y DE COMERCIO DEL DISTRITO FEDERAL compareció a juicio por conducto de su apoderada LICENCIADA ROSA ANGELA CASTILLO MÉNDEZ mediante escrito presentado ante la Oficialía de partes Común para Juzgados y Salas con fecha dieciséis de enero de dos mil dieciocho y recibido en el JUZGADO SEPTUAGÉSIMO PRIMERO DE LO CIVIL (HOY EXTINTO), con fecha diecisiete del mismo mes y año. Formando parte integrante de dicha audiencia quedando intocada el resto de la misma debiendo realizarse la publicación de los Edictos como esta ordenado en la audiencia antes señalada, para todos los efectos legales a que haya lugar.- NOTIFÍQUESE.- Lo proveyó y firma la C. Jueza Interina Quincuagésimo Cuarto de lo Civil de Proceso Escrito del Poder Judicial de la Ciudad de México, LICENCIADO CARLOS ADRIÁN CHORA MARTÍNEZ ante el C. Secretario Conciliador, LICENCIADO MANUEL FRANCISCO DE LA PEÑA MONTAÑO, con quién actúa, autoriza y da fe.- DOY FE. LOS QUE SE DEBERÁN PUBLICAR POR DOS VECES DE TRES EN TRES DÍAS EN EL BOLETÍN JUDICIAL.

LA SECRETARIA DE ACUERDOS "A"
MTRA. LOURDES RUBI MIRANDA IBAÑEZ
26-29 F-1224561 $3,316.80

JUZGADO QUINCUAGÉSIMO QUINTO DE LO CIVIL
EXP No. 960/2023
EDICTO No. 26

EDICTO DE EMPLAZAMIENTO
YOSSELIN YAMIREL ROJAS CARREON.

EL C. Juez 55°. Por ministerio de Ley de lo Civil de esta Ciudad, ordenó emplazar por edictos a la parte demandada YOSSLIN YAMIREL ROJAS CARREON. que tiene relación con el juicio CONTROVERSIA DE ARRENDAMIENTO promovido por YOSSELIN YAMIREL ROJAS CARREON Y ADRIÁN MARCOS RUBELLO DAGER, expediente número 960/2023, el C. Juez dictó un auto que a la letra dice: En la Ciudad de México a dieciséis de abril del año dos mil veintiséis, se proceden aclarar los proveídos de fechas veintidós de enero del año dos mi veinticuatro y tres de marzo del año dos mil veintiséis y dieciocho de mayo del año dos mil veintiséis, en el sentido de precisar que el término que se concede a la demandada YOSSELIN YAMIREL ROJAS CARREÓN, para dar contestación a la demanda instaurada en su contra, atento al auto admisorio de demanda de fecha cuatro de octubre del año dos mil veintitrés, es de CINCO DÍAS, aparte de los TREINTA DÍAS que se consideran en el proveído de tres de marzo del año en curso. Por lo que dicha aclaración se realiza y se hace del conocimiento de las partes; asimismo deberá formar parte este proveído de los autos de fechas veintidós de enero del año dos mil veinticuatro y tres de marzo del año dos mil veintiséis, para los efectos legales a que haya lugar. En la Ciudad de México, a tres de marzo del año dos mil veintiséis, y de que en los domicilios proporcionados por la parte actora no fue posible llevar acabo el emplazamiento a juicio de la demandada YOSSELIN YAMIREL ROJAS CARREÓN, por lo que, con fundamento en el artículo 122 del Código de Procedimientos Civiles, es PROCEDENTE EMPLAZAR A LA MENCIONADA DEMANDADA, por medio de EDICTOS y para tal efecto publíquese el auto admisorio de demanda de fecha cuatro de octubre del año dos mil veintitrés, proveído aclaratorio al mismo de trece del mismo mes y año, así como el proveído de veintidós de enero del año dos mil veinticuatro y el presente auto, en el BOLETÍN JUDICIAL y periódico "LA CRÓNICA DE HOY", mismos que se fijaran por TRÉS VECES DE TRES EN TRES DÍAS DEBIENDO MEDIAR ENTRE CADA PUBLICACIÓN DOS DÍAS, haciéndole saber a la demandada, que las copias simples de traslado se encuentran a su disposición en la SECRETARIA DE ACUERDOS "B" de este Juzgado, para que se instruya del Juicio, dentro del término de TREINTA DÍAS HÁBILES, para tal efecto la demandada deberá presentarse al local de este Juzgado y las recoja, con la finalidad de que conteste la demanda instaurada en su contra u oponga excepciones que estime pertinentes, en el término concedido en el auto admisorio de demanda, haciéndole saber que en caso de no dar contestación a la demanda instaurada en su contra, se le tendrá por contestada en sentido negativo, lo anterior de conformidad con el artículo 271 del Código de Procedimientos Civiles. Para el efecto de que se le tenga por legalmente emplazada, plazo que empezará a contar a partir del día siguiente al de la última publicación, de conformidad con lo establecido en el artículo 122 del Código antes invocado, apercibida que de no hacerlo se le tendrá como legalmente emplazada y las ulteriores notificaciones, aún las de carácter personal, se le harán por medio de Boletín Judicial, excepto las referidas en el artículo 639 del Código de Procedimientos Civiles, dentro del término de QUINCE DÍAS, en los términos señalados en el auto admisorio de demanda de fecha cuatro de octubre del año dos mil veintitrés y veintidós de enero del año dos mil veinticuatro, respecto del juicio que se reclama en la VÍA DE CONTROVERSIA DE ARRENDAMIENTO, misma que fue promovido por ALFARO CARRAL ALEJANDRO, por la cual se demanda: A) La resc(ilegible) Contrato de Arrendamiento Inmobiliario de fecha quince de octubre del año dos mil veinte, celebrado entre el suscrito ALEJANDRO ALFARO CARRAL como ARRENDADOR, la C. YOSSELIN YAMIREL ROJAS CARREÓN en su carácter de ARRENDATARIA y el C. ADRIÁN MARCOS RUBELLO DAGER en su carácter de FIADOR, respecto del inmueble ubicado en la CALLE DE FELIPE VILLANUEVA NÚMERO 198, INTERIOR 102, COLONIA GUADALUPE INN, ALCALDÍA ALVARO OBREGÓN CUIDAD DE MÉXICO, CÓDIGO POSTAL 01020, por el impago de rentas. B) Como consecuencia de lo anterior, la desocupación y entrega inmediata del inmueble arrendado, es decir, el ubicado en CALLE DE FELIPE VILLANUEVA NÚMERO 198, INTERIOR

SOLO CONSULTA
SOLO CONSULTA

102, COLONIA GUADALUPE INN, ALCALDÍA ÁLVARO OBREGÓN CIUDAD DE MÉXICO, CÓDIGO POSTAL 01020, a la parte actora o a quien sus derechos represente, totalmente vacío y desocupado en las condiciones en que los codemandados lo recibieron. C) El pago de las pensiones rentísticas adeudadas, correspondientes a los meses de junio, Julio y agosto del dos mil veintitrés, a razón de $16,500.00 (DIECISÉIS MIL QUINIENTOS PESOS 00/100 M.N.), D) El pago del incremento en el monto de las rentas adeudadas, E) El pago del mantenimiento relativo al inmueble arrendado, correspondiente a los meses de junio, julio y agosto del dos mil veintitrés, a razón de la cantidad de $2,950.00 (DOS MIL NOVECIENTOS CINCUENTA PESOS 00/100 M.N.), por cada pensión rentistica adeudada, F) Que los codemandados acrediten mediante constancia fehaciente, que el inmueble arrendado se encuentra al corriente en el pago de los servicios relativos al suministro de agua potable, energía eléctrica y gas; G) El pago de la pena convencional pactada. H) El pago de los Gastos y Costas que se generen con motivo de la tramitación del presente juicio. Asimismo se señalan las DOCE HORAS DEL DÍA DIECIOCHO DE AGOSTO DEL AÑO DOS MIL VEINTISÉIS, para que tenga verificativo la audiencia de ley.
LA SECRETARIA DE ACUERDOS "B"
LIC. ANABELL LEONOR REYES RODRÍGUEZ
29-3-8 F-3602927 $2,485.80

JUZGADO QUINCUAGÉSIMO OCTAVO DE LO CIVIL
EXP. No. 987/2023
EDICTO No. 19

SERVICIO DENTAL DE LA PENINSULA, S.C.
En el juicio CONTROVERSIA DE ARRENDAMIENTO INMOBILIARIO, relativo al expediente número 987/2023, promovido por GALERÍAS CAMPECHE S.A. DE C.V., en contra de SERVICIO DENTAL DE LA PENINSULA, S.C. EL C. JUEZ QUINCUAGÉSIMO OCTAVO DE LO CIVIL DE PROCESO ESCRITO DE LA CIUDAD DE MÉXICO, dictó acuerdos que en su parte conducente dicen: «Ciudad de México a veintisiete de marzo del año dos mil veintiséis.... SE ORDENA EMPLAZAR a la moral demandada SERVICIO DENTAL DE LA PENINSULA, S.C., por MEDIO DE EDICTOS, que se publicaran por tres veces de tres en tres días, debiendo de mediar entre cada publicación dos días hábiles, en el BOLETÍN JUDICIAL y en el periódico el HERALDO DE MÉXICO periódico de circulación amplia y de cobertura nacional. Haciéndose saber a la moral demandada SERVICIO DENTAL DE LA PENINSULA, S.C., que debe de presentarse dentro del plazo de TREINTA DÍAS, en las instalaciones que ocupa este Juzgado Quincuagésimo Octavo de Proceso Escrito, sito en Calle Claudio Bernard, número 60 séptimo piso, colonia doctores, Delegación Cuauhtémoc de esta Ciudad de México, a recibir las copias de traslado para que este en aptitud de producir su contestación, apercibida la moral demandada, que de no acudir dentro del plazo señalado a recibir el traslado, así como trascurrido el término de ley para que produzca su contestación, se seguirá el juicio en su rebeldía. Y toda vez que el último domicilio conocido de la moral demandada SERVICIO DENTAL DE LA PENINSULA, S.C., se encuentra en la Ciudad de Campeche, Estado de Campeche, se ordena publicar edictos en los términos antes ordenados en un periódico de mayor circulación en esa localidad. Por lo que GÍRESE ATENTO EXHORTO con los insertos necesarios al C. JUEZ COMPETENTE EN LA CIUDAD DE CAMPECHE, ESTADO DE CAMPECHE, a efecto de que, en auxilio de las labores de este juzgado, se sirva AUXILIAR en el cumplimiento de lo antes ordenado....insértese en el edicto el auto admisorio de demanda, de fecha 27 de septiembre del año 2023, elabórese edictos conforme a lo dispuesto por el artículo 128 del Código de Procedimientos Civiles, de aplicación supletoria a la materia mercantil.... NOTIFÍQUESE...» «CIUDAD DE MÉXICO, A VEINTISIETE DE SEPTIEMBRE DE DOS MIL VEINTITRÉS....Se tiene a ILSE AYLIN CAMPOS GUTIÉRREZ en su carácter de representante legal de GALERÍAS CAMPECHE S.A. DE C.V.,...DEMANDANDO EN LA VÍA DE CONTROVERSIA DE ARRENDAMIENTO INMOBILIARIO de SERVICIO DENTAL DE LA PENINSULA, S.C. y ALBERTO LUJANO SALAZAR las prestaciones reclamadas a que hace referencia, con fundamento en los artículos 255, 256, 258, 259, 957, 959, 962 y demás relativos del Código de Procedimientos Civiles para el Distrito Federal hoy Ciudad de México, se admite a trámite la demanda en la vía y forma propuesta... previniéndosele para que señale domicilio dentro de la jurisdicción de este juzgado, apercibido que de no hacerlo las subsecuentes notificaciones le surtirán efectos por medio de BOLETÍN JUDICIAL, tendiéndosele por confesa de los hechos de la demanda... requiérase a la demandada para que en el momento de la diligencia de emplazamiento, acredite con los recibos de renta respectivos o escritos de consignación debidamente sellados, que se encuentra al corriente en el pago de las rentas pactadas y en caso de no hacerlo así embárguese bienes de su propiedad suficientes y que basten para garantizar las rentas insolutas, por la cantidad de $210,299.00 (DOSCIENTOS DIEZ MIL DOSCIENTOS NOVENTA Y NUEVE PESOS 00/100 M.N.) por concepto de rentas adeudadas, los cuales se pondrán en depósito de la persona que bajo su más estricta responsabilidad designe la actora. ...NOTIFÍQUESE...».
EL SECRETARIO DE ACUERDOS «A» DEL JUZGADO QUINCUAGÉSIMO OCTAVO CIVIL DE PRIMERA INSTANCIA DE PROCESO ESCRITO DE LA CIUDAD DE MÉXICO
LIC. LUCIANO ESTRADA TORRES
21-26-29 F-2518215 $1,570.50

JUZGADO QUINCUAGÉSIMO OCTAVO DE LO CIVIL
EXP. No. 392/2023
EDICTO No. 21

En los autos del juicio CONTROVERSIA DE ARRENDAMIENTO relativo al expediente número 392/2023, promovido por MEZA GARCÍA FLORINDA en contra de APP DE PRESTAMOS, S.A. DE C.V., Y OPLAY DIGITAL SERVICES, S.A. DE C.V. SOFOM E.N.E.R.,. EL C. Juez Quincuagésimo Octavo Civil de proceso escrito de la Ciudad de México dictó un auto que en lo conducente dice: CIUDAD DE MÉXICO A DOCE DE MAYO DE DOS MIL VEINTISÉIS.- Agréguese a su expediente el escrito de VERÓNICA BEATRIZ FRÍAS ROJAS apoderada de la parte actora, por hechas sus manifestaciones, con fundamento en el artículo 535 del Código de Procedimientos Civiles para esta Ciudad, requiérase por medio de edictos a APP DE PRÉSTAMOS S.A. DE C.V. los cuales se publicaran por TRES DÍAS consecutivos en el periódico «DIARIO DE MÉXICO», BOLETÍN JUDICIAL y TABLERO DE AVISOS DE ESTE H. JUZGADO (ESTRADOS) para que comparezca al local de este juzgado sito en calle CLAUDIO BERNARD NÚMERO 60, PISO 7, COLONIA DOCTORES, ALCALDÍA CUAUHTÉMOC, CÓDIGO POSTAL 06720 EN ESTA CIUDAD, a las NUEVE HORAS CON TREINTA MINUTOS DEL DIA CUATRO DE JUNIO DE DOS MIL VEINTISÉIS, para que haga pago a la actora o a quien sus derechos representen de las prestaciones reclamadas y a que fue condenada en la Sentencia Definitiva del catorce de octubre de dos mil veinticuatro (foja 511 a la 521) e interlocutoria del veintidós de agosto de dos mil veinticinco (foja 619 a la 625) surtiendo sus efectos dentro de tres días, apercibida que, de no hacerlo, verificado el requerimiento se procederá al embargo de bienes propiedad de la codemandada mencionada, para garantizar el pago de las cantidades siguientes: $218,166.56 (DOSCIENTOS DIECIOCHO MIL CIENTO SESENTA Y SEIS PESOS 56/100 MONEDA NACIONAL) por concepto de la renta causadas por el mes de febrero de dos mil veintitrés. $224,711.56 (DOSCIENTOS VEINTICUATRO MIL SETECIENTOS ONCE PESOS 56/100 M.N.) por concepto de la renta causada correspondiente al mes de marzo de dos mil veintitrés. $2'867,319.46, (DOS MILLONES OCHOCIENTOS SESENTA Y SIETE MIL TRESCIENTOS DIECINUEVE PESOS 46/100 Moneda Nacional) por concepto de las rentas causadas del mes de abril de dos mil veintitrés al mes de febrero de dos mil veinticuatro. Hecho lo anterior, la deudora señalará bienes de su propiedad suficientes a garantizar las prestaciones a que fue condenada, apercibida que de no hacerlo el derecho pasara a la parte actora, poniéndose los bienes embargados en depósito de la persona que la actora designe bajo su más estricta responsabilidad. En consecuencia, elabórense los edictos ordenados y pónganse a disposición de la parte actora para su diligenciación.- NOTIFÍQUESE.-Lo proveyó y firma el C. Juez Quincuagésimo Octavo de lo Civil de Proceso Escrito de la Ciudad de México Maestro en Derecho MIGUEL ÁNGEL GALVÁN SÁNCHEZ, ante la C. Secretaria de Acuerdos «B» Licenciada ALMA DELIA LÓPEZ CASTILLO que autoriza y da fe.*.
LA SECRETARIA DE ACUERDOS
LIC. ALMA DELIA LÓPEZ CASTILLO
27-28-29 F-5702104 $1,203.30

SOLO CONSULTA
SOLO CONSULTA

JUZGADO SEXAGÉSIMO CUARTO DE LO CIVIL
SECRETARÍA "A"
EXP. No. 1645/2024
EDICTO No. 31

En los autos del juicio Ordinario Civil, promovido por GÓMEZ JASO GUILLERMO. en contra de SALAZAR TOVAR MARCOS FLORENCIO, EMELIA SALAS SANTAMARIA DE SALAZAR Y C. DIRECTOR DEL REGISTRO PÚBLICO DE LA PROPIEDAD Y DEL COMERCIO DE LA CIUDAD DE MÉXICO, expediente 1645/2024, por acuerdo de fecha nueve de marzo del año en curso, el Juez Sexagésimo Cuarto de lo Civil de la Ciudad de México, ordenó emplazar por medio de edictos a la demandada EMELIA SALAS SANTAMARIA DE SALAZAR con fundamento en artículo 122 del Código de Procedimientos Civiles, haciéndole saber que deberá comparecer ante este Juzgado, dentro del término de SESENTA DÍAS HÁBILES, para dar contestación a la demanda y para recoger las copias de traslado a su disposición en la Secretaría "A" de este órgano jurisdiccional, Publíquese los edictos por TRES VECES DE TRES EN TRES DÍAS HÁBILES, DEBIENDO MEDIAR ENTRE CADA PUBLICACIÓN DOS DÍAS HÁBILES, en el Periódico "LA RAZÓN DE MEXICO", y en el BOLETÍN JUDICIAL, insertando un extracto del auto admisorio y de las prestaciones que se reclaman en este asunto. "...Se tiene por presentado a GUILLERMO GÓMEZ JASO, por propio derecho, demandando en la vía ORDINARIA CIVIL de MARCOS FLORENCIO SALAZAR TOVAR, EMELIA SALAS SANTAMARIA DE SALAZAR Y C. DIRECTOR DEL REGISTRO PÚBLICO DE LA PROPIEDAD Y DEL COMERCIO DE LA CIUDAD DE MÉXICO las prestaciones reclamadas a que hace referencia, con fundamento en lo dispuesto por los artículos 255, 256, 259, 260, 270, 271 y demás relativos del Código de Procedimientos Civiles, se admite la demanda en la vía propuesta, por lo cual córrase traslado a la demandada y emplácesele de manera personalísima, para lo cual deberá cerciorarse el C. Actuario plenamente de la identidad de la demandada con quien practique la diligencia, a través de los medios físicos oculares y oficiales a su alcance, para que dentro del término de QUINCE DÍAS conteste la demanda, debiéndosele apercibir a la demandada por conducto del C. Secretario Actuario adscrito al Juzgado que en caso contrario se presumirán confesados los hechos de la demanda con fundamento en el artículo 271 párrafo cuarto del Código Adjetivo precitado prevéngase a la demandada para que señale domicilio para oír y recibir notificaciones dentro de esta Ciudad, con el apercibimiento que en caso de no hacerlo las subsecuentes notificaciones aún las de carácter personal le surtirán por Boletín Judicial con fundamento en el artículo 112 del Código Adjetivo Civil..." Prestaciones que se reclaman: A. La declaración judicial de que ha procedido la PRESCRIPCIÓN POSITIVA a favor del hoy suscrito, para adquirir la propiedad del inmueble ubicado en la calle MIRADOR NÚMERO 87, DEPARTAMENTO 4, EDIFICIO "B", EN CONDOMINIO, COLONIA EL MIRADOR, CÓDIGO POSTAL 04950, ALCALDÍA COYOACÁN, CIUDAD DE MÉXICO, cuya superficie total, linderos y colindancias son las siguientes: SUPERFICIE TOTAL: 55.88 METROS CUADRADOS (CINCUENTA Y CINCO METROS OCHENTA Y OCHO DECÍMETROS CUADRADOS). AL NORTE: EN 6.70 METROS (SEIS METROS SETENTA CENTÍMETROS) CON AREA DE CIRCULACIÓN DE LA ZONA DE ESTACIONAMIENTO. AL OESTE: EN 8.85 METROS (OCHO METROS OCHENTA Y CINCO CENTÍMETROS) CON AREA JARDINADA. AL SUR: EN 0.85 CENTÍMETROS (OCHENTA Y CINCO CENTÍMETROS) CON VESTÍBULO DE ACCESO DE PROPIEDAD COMÚN Y 5.85 METROS (CINCO METROS OCHENTA Y CINCO CENTÍMETROS) CON DEPARTAMENTO 3-B. AL ESTE: EN 7.90 METROS (SIETE METROS NOVENTA CENTÍMETROS) CON AREA DE ACCESO AL EDIFICIO Y 0.95 CENTÍMETROS (NOVENTA Y CINCO CENTÍMETROS) CON VESTÍBULO DE ACCESO DE PROPIEDAD COMÚN. ARRIBA: CON DEPARTAMENTO 104-B ABAJO: CON CIMENTACIÓN. Asimismo, a dicho bien inmueble le corresponde como accesorios un cajón de estacionamiento, así como un indiviso en los bienes de propiedad común del condominio equivalente al 2.5% (Dos punto cinco por ciento). B. Como consecuencia de la prestación anterior, la INSCRIPCIÓN REGISTRAL correspondiente en el Registro Público de la Propiedad y del Comercio de la Ciudad de México, sobre el bien inmueble descrito en la prestación que antecede, a nombre del suscrito, por haber operado en mi favor el tiempo suficientes para acreditar que dicho bien prescribió positivamente en mi favor, y en mi calidad de propietario, además de encontrarme poseyendo el mismo por más de treinta años en forma continua, pacifica, publica, de buena fe y en mi calidad de propietario. C. La firma y otorgamiento de la escritura correspondiente por parte de los ahora codemandados MARCOS FLORENCIO SALAZAR TOVAR Y EMELIA SALAS SANTAMARIA DE SALAZAR, a favor del suscrito, respecto el bien inmueble objeto del presente juicio, por haber operado en mi favor el tiempo suficiente para acreditar que dicho inmueble prescribió positivamente en mi favor, y en mi calidad de propietario, además de encontrarme poseyendo el mismo por más de treinta años en forma continua pacífica pública, de buena fe y en calidad de propietario. D. En su caso, el pago de los gastos y costas que se causaren en el presente juicio.

Ciudad de México, 10 de marzo de 2026
EL SECRETARIO DE ACUERDOS "A"
MTRO. JORGE ROBERTO MAYAGOITTIA MIGUEL
21-26-29 F-1871390 $2,107.80

JUZGADO SEXAGÉSIMO QUINTO DE LO CIVIL
SECRETARÍA "B"
EXP. No. 78/2025
EDICTO No. 29

ISABEL DÁVILA ROMERO también conocida como ISABEL DÁVILA ROMERO DE HOLLAND y JAIME DÁVILA ROMERO.

En los autos relativos al juicio ORDINARIO CIVIL, seguido por RIVERA NORIEGA JOSÉ RIGOBERTO en contra de ISABEL ROMERO DE DÁVILA SU SUCESIÓN TAMBIÉN CONOCIDA COMO ISABEL ROMERO KOLBECK SU SUCESIÓN, JAIME DÁVILA ROMERO, ISABEL DÁVILA ROMERO TAMBIÉN CONOCIDA COMO ISABEL DÁVILA ROMERO DE HOLLAND, ABEL BOLAÑOS SERRANO, DELIA BASTIDA TAMAYO, GERARDO GONZÁLEZ GÓMEZ Y DIRECTOR DEL REGISTRO PÚBLICO DE LA PROPIEDAD Y DE COMERCIO DE LA CIUDAD DE MÉXICO, expediente 78/2025, el C. JUEZ SEXAGÉSIMO QUINTO DE LO CIVIL DE LA CIUDAD DE MÉXICO, por auto de fecha seis de mayo del año en curso, ordeno emplazar a los codemandados ISABEL DÁVILA ROMERO también conocida como ISABEL DÁVILA ROMERO DE HOLLAND y JAIME DÁVILA ROMERO, por medio de edictos, haciéndoles, saber que cuentan con el termino de TREINTA DÍAS, contados a partir de la última publicación, para producir su contestación y oponer excepciones y defensas quedando a su disposición en el local de este juzgado copias simples de traslado exhibidas. Al calce dos firmas ilegibles. Rúbricas.

Ciudad de Mexico, 13 de mayo del 2026
LA SECRETARIA DE ACUERDOS «B»
LIC. WENDY FLORES RIZO
29-3-8 F-15642571 $458.10

JUZGADO SEXAGÉSIMO SÉPTIMO DE LO CIVIL
EXP. No. 1711/2024
EDICTO No. 33

EN CUMPLIMIENTO A LO ORDENADO EN AUTOS DE FECHAS DOS DE MARZO y DIECISÉIS DE FEBRERO AMBOS DE DOS MIL VEINTISÉIS, relativos al Juicio ORDINARIO CIVIL, promovido por ALICIA CORTES HERNÁNDEZ, QUIEN EN SUS ACTOS PÚBLICOS Y PRIVADOS TAMBIÉN UTILIZA EL NOMBRE DE ALICIA CORTES DE REYES en contra de RAFAEL CABAÑAS PATIÑO, MARÍA DEL ROSARIO FLORA JAUREGUI GUZMÁN, RAFAEL CABAÑAS JAUREGUI y C. DIRECTOR DEL REGISTRO PÚBLICO DE LA PROPIEDAD Y DE COMERCIO DE LA CIUDAD DE MÉXICO, EXP. N° 1711/2024, SE DICTÓ UN AUTO QUE EN LO CONDUCENTE DICE: CIUDAD DE MÉXICO, A DOS DE MARZO DE DOS MIL VEINTISÉIS Agréguese al cuaderno principal número 1711/2024... visto su contenido, y atendiendo a las constancias de autos de donde se advierte que no se ha emplazado a la parte demandada, con fundamento en el artículo 34 del Código de Procedimientos Civiles para el Distrito Federal aplicable para la Ciudad de México, se tienen por hechas las aclaraciones y correcciones a su escrito inicial de demanda, debiendo formar parte integral de la misma el escrito de cuenta. NOTIFÍQUESE... CIUDAD DE MÉXICO, A DIECISÉIS DE FEBRERO DE DOS MIL VEINTISÉIS. Agréguese al cuaderno principal número 1711/2024, el escrito de cuenta suscrito por la parte actora... atendiendo a que se cuenta con los informes proporcionados por las dependencias y empresas correspondientes, sin que se haya localizado registro alguno de domicilio de los demandados RAFAEL CABAÑAS PATIÑO, MARÍA DEL ROSARIO FLORA

SOLO CONSULTA

JAUREGUI GUZMÁN Y RAFAEL CABAÑAS JAUREGUI, en consecuencia, emplácese a los mismos por medio de edictos con fundamento en el artículo 122 fracción II del Código de Procedimientos Civiles para el Distrito Federal aplicable para la Ciudad de México; debiéndose publicar los EDICTOS POR TRES VECES DE TRES EN TRES DÍAS EN EL BOLETÍN JUDICIAL Y EN EL PERIÓDICO "LA RAZÓN" mediando entre cada publicación dos días hábiles... hágase saber a los demandados RAFAEL CABAÑAS PATIÑO, MARÍA DEL ROSARIO FLORA JAUREGUI GUZMÁN Y RAFAEL CABAÑAS JAUREGUI, que quedan a su disposición en este Juzgado las copias de traslado de la demanda y anexos exhibidos, debidamente sellados, foliados y cotejados por un término de QUINCE DÍAS contados a partir del día siguiente al de la última publicación del edicto, y que cuenta con un plazo de QUINCE DÍAS posteriores al vencimiento del término antes señalado para producir su contestación a la demanda entablada en su contra... NOTIFÍQUESE... Ciudad de México, a cuatro de febrero de dos mil veinticinco... Por presentada a ALICIA CORTÉS HERNÁNDEZ quien en sus actos públicos y privados también utiliza el nombre de ALICIA CORTES DE REYES, promoviendo por su propio derecho...Demandando en la VÍA ORDINARIA CIVIL a RAFAEL CABAÑAS PATIÑO, MARÍA DEL ROSARIO FLORA JAUREGUI GUZMÁN, RAFAEL CABAÑAS JAUREGUI y C. DIRECTOR DEL REGISTRO PÚBLICO DE LA PROPIEDAD Y DE COMERCIO DE LA CIUDAD DE MÉXICO, las prestaciones que menciona Y QUE SON: 1.- DE, RAFAEL CABAÑAS PATINO: a) Que, mediante PRESCRIPCIÓN NEGATIVA, se me declare legitima propietaria del inmueble ubicado en CALLE CEBADALES, NÚMERO 201, DEPARTAMENTO. 201, PLANTA 2DO PISO, COLONIA MAGISTERIAL (ANTES RINCONADA COAPA), ALCALDÍA TLALPAN, CIUDAD DE MÉXICO, CÓDIGO POSTAL 14334, con una superficie de terreno de 85 metros (ochenta y cinco metros cuadrados), cuyas medidas y colindancias más adelante se especificarán, al haber acreditado que poseo el inmueble materia de la litis de buena fe, a título de dueña, de manera pacífica, continua, pública y cierta. b) Que, mediante PRESCRIPCIÓN NEGATIVA, se me declare, legitima propietaria de los 02 dos cajones de estacionamiento que incluye el inmueble ubicado en CALLE CEBADALES, NÚMERO 201, DEPARTAMENTO 201, PLANTA 2DO PISO, COLONIA MAGISTERIAL (ANTES RINCONADA COAPA), ALCALDÍA TLALPAN, CIUDAD DE MÉXICO, CÓDIGO POSTAL 74334, marcados con los números 6 y 7 en planta baja, con una superficie total de 28.76 M2 (veintiocho punto setenta y seis metros cuadrados), al haber acreditado que paseo el inmueble materia de la litis de buena fe, a título de dueña, de manera pacífica, continua, pública y cierta c) La expedición de los respectivos títulos de propiedad del inmueble, en mi favor: d) La inscripción correspondiente en el Registro Público de la Propiedad y del Comercio de la Ciudad de México a mi nombre e) El pago de los gastos y costas que deriven del presente juicio. 2.- DE, MARÍA DEL ROSARIO FLORA JAUREGUI GUZMÁN: a) Que, mediante PRESCRIPCIÓN NEGATIVA, se me declare legitima propietaria del inmueble ubicado en CALLE CEBADALES, NÚMERO 201, DEPARTAMENTO 201, PLANTA 2DO PISO, COLONIA MAGISTERIAL (ANTES RINCONADA COAPA), ALCALDÍA TLALPAN. CIUDAD DE MÉXICO, CÓDIGO POSTAL 14334, con una superficie de terreno de 85 metros (ochenta y cinco metros cuadrados), cuyas medidas y colindancias más adelante se especificaran, al haber acreditado que poseo el inmueble materia de la litis de buena fe, a título de dueña, de manera pacifica, continua, pública y cierta b) Que; mediante PRESCRIPCIÓN NEGATIVA, se me declare legitima propietaria de los 02 dos cajones de estacionamiento que incluye el inmueble ubicado CALLE CEBADALES, NÚMERO 201, DEPARTAMENTO 201, PLANTA 2DO PISO, COLONIA MAGISTERIAL (ANTES RINCONADA COAPA), ALCALDÍA TLALPAN, CIUDAD DE MÉXICO, CÓDIGO POSTAL 14334, marcados con los números 6 y 7 en planta baja, con una superficie total de 28:76 m2 (veintiocho punto setenta y seis metros cuadrados), al haber acreditado que posee el inmueble materia de la litis de buena fe, a título de dueña, de manera pacífica, continua, pública y cierta: c) La expedición de los respectivos títulos de propiedad del inmueble, en mi favor d) La inscripción correspondiente en el Registro Público de la Propiedad y del Comercio de la Ciudad de México a mi nombre e) El pago de los gastos y costas que deriven del presente juicio: 1.- DE, RAFAEL CABAÑAS JAUREGUI: a) Que, mediante PRESCRIPCIÓN NEGATIVA, me declare legítima propietaria del inmueble ubicado en CALLE CEBADALES, NÚMERO 201, DEPARTAMENTO 201, PLANTA 2DO PISO, COLONIA MAGISTERIAL (ANTES RINCONADA COAPA), ALCALDÍA TLALPAN, CIUDAD DE MÉXICO, CÓDIGO POSTAL 14334, con una superficie de terreno de 85 metros (ochenta y cinco metros cuadrados), cuyas medidas y colindancias más adelante se especificaran, al haber acreditado que poseo el inmueble materia de la litis de buena fe, a título de dueña, de manera pacífica, continua, pública y continua, pública y cierta. b) Que, mediante PRESCRIPCIÓN NEGATIVA, se me declare legitima propietaria de los 02 dos cajones de estacionamiento que incluye el inmueble ubicado en CALLE CEBADALES, NÚMERO 201, DEPARTAMENTO 201, PLANTA 2DO PISO, COLONIA MAGISTERIAL (ANTES RINCONADA COAPA), ALCALDÍA TLALPAN, CIUDAD DE MÉXICO, CÓDIGO POSTAL 14334, marcados con los números 6 y 7 en planta baja, con una superficie total de 28.76 M2 (veintiocho punto setenta y seis metros cuadrados), al haber acreditado que poseo el inmueble materia de la litis de buena fe, a título de dueña, de manera pacífica, continua, pública y cierta c) La expedición de los respectivos títulos de propiedad del inmueble, en mi favor d) La inscripción correspondiente en el Registro Público de la Propiedad y del Comercio de la Ciudad de México a mi nombre e) El pago de los gastos y costas que deriven del presente juicio... con las copias simples exhibidas córrase traslado y emplácese a la parte demandada en términos de los artículos 114, 116 y 117 de la Ley Adjetiva Civil en comento, para que dentro del término de QUINCE DÍAS produzcan contestación a la demanda instaurada en su contra, con el apercibimiento que de no hacerlo dentro de dicho término se tendrán por presuntivamente ciertos los hechos de la demanda, atento a lo dispuesto por el artículo 271 del Código de Procedimientos Civiles vigente en la Ciudad de México... Notifíquese... Ciudad de México, a diez de enero del año dos mil veinticinco- Con el escrito de cuenta, anexos y copias simples que se acompañan, fórmese expediente y regístrese en el Libro de Gobierno bajo el número 1711/2024... con fundamento en el artículo 257 del Código de Procedimientos Civiles vigente en la Ciudad de México, se previene a la parte actora para que dentro del término de cinco días: 1.- A efecto de integrar la Litis respecto del presente juicio y atendiendo a la acción intentada (prescripción positiva), deberá de pronunciarse respecto al C. Director del Registro Público de la Propiedad y del Comercio de la Ciudad de México, por lo que deberá de proporcionar domicilio dentro de ésta jurisdicción a fin de emplazarlo a juicio conforme a derecho, así como un juego de copias simples de traslado de la presente demanda y documentos que la acompañan 2.- Deberá exhibir copias simples de su escrito de desahogo de prevención, ASÍ COMO DEL O LOS DOCUMENTOS QUE EXHIBA, para integrar el traslado completo para el demandado, lo anterior con fundamento en lo dispuesto por los artículos 95 fracción IV y 103 del Código de Procedimientos Civiles. APERCIBIDO que de no hacerlo dentro del término concedido y en su totalidad no se dará entrada a su demanda... NOTIFÍQUESE. Así lo proveyó y firma el C. Juez Sexagésimo Séptimo de lo Civil, Licenciado Eustorgio Marín Bartolomé, quien actúa ante el C. Secretaria de Acuerdos "A", Licenciada Nely Angélica Toledo Álvarez, quien autoriza y da fe Doy fe.

LA SECRETARIA DE ACUERDOS "A"
LIC. NELY ANGÉLICA TOLEDO ÁLVAREZ
29-3-8 F-3401166 $4.027.50

JUZGADO TERCERO DE LO FAMILIAR
SECRETARÍA "A"
EXP. No. 91/2025
EDICTO No. 8

SUCESORIO INTESTAMENTARIO A BIENES DE MORA BRITO CIPRIANO expediente número 91/2025.

Ciudad de México, a dieciocho de marzo del año dos mil veintiséis Agréguese a sus autos el escrito de la C. AGENTE DEL MINISTERIO PÚBLICO DE LA ADSCRIPCIÓN con el que se le tiene desahogando la vista ordenada en autos. con conocimiento de los interesados, lo anterior para los efectos legales a que haya lugar. Y toda vez que el presente juicio lo denuncian son parientes colaterales en su calidad de hermanos. anúnciese POR MEDIO DE EDICTOS que deberán de publicarse por con fundamento en los artículos 807 y 809 del Código de Procedimientos Civiles, la muerte sin testar de CIPRIANO MORA BRITO, en el Periódico EL DIARIO DE

SOLO CONSULTA

MÉXICO, en el Boletín Judicial y Tesorería de la Ciudad de México; por dos veces de DIEZ EN DIEZ DÍAS, para que aquellos que crean tener derecho a heredar en la presente sucesión comparezcan a deducir los posibles derechos hereditarios que les pudieran corresponder, acreditando con documento fehaciente su parentesco con el finado. NOTIFÍQUESE. Lo proveyó y firma el C. Juez Tercero de lo Familiar de Proceso Escrito de la Ciudad de México, Maestro ALEJANDRO HERNÁNDEZ VILLASEÑOR ante el C. Secretario de Acuerdos DAVID MENDOZA GUZMÁN. quien autoriza y da fe.
EL SECRETARIO DE ACUERDOS "A"
LIC. DAVID MENDOZA GUZMÁN
15-29 F-5101492 $337.80

JUZGADO SÉPTIMO DE LO FAMILIAR
EXP. No. 2621/2024
EDICTO No. 5

SE EMPLAZA A ÁNGEL DAVID ALCÁNTARA VALLEJO..
Que en el local del Juzgado Séptimo de lo Familiar de la Ciudad de México, se encuentra tramitándose el Juicio Controversia del Orden Familiar, (INCIDENTE DE CESACIÓN DE PENSIÓN) promovido por VALLEJO SÁNCHEZ CELIA GUADALUPE en contra de ENRIQUE SABEL ALCÁNTARA MEIXUEIRO, expediente 2621/2024, Secretaría "A", la Juez INTERINA MARÍA DE LOURDES HERNÁNDEZ SÁNCHEZ dictó un auto que en su parte conducente, dice: A sus autos el escrito de cuenta y copia simple que se acompaña, y como lo solicita Enrique Sabel Alcántara Meixueiro, procédase a realizar la notificación ordenada en autos a Ángel David Alcántara Vallejo, para que dentro del término de tres días manifieste lo que a su derecho convenga; debiendo practicarse dicha notificación por medio de edictos, mismos que deberán publicarse por tres veces de tres en tres días en el Boletín Judicial y en el periódico "El Diario de México", haciéndole saber a la tramitación del presente incidente que deberá comparecer en el local de este juzgado dentro del término de QUINCE DÍAS a darse por recibido de las copias de traslado y, TRES DÍAS para dar contestación al presente incidente.- NOTIFÍQUESE.- Lo proveyó y firma la C. Jueza Interina Séptimo de lo Familiar, ante la C. Secretaria de Acuerdos A por Ministerio de Ley que actúa y da fe.- Doy fe.
Ciudad de México, 27 de enero de 2026
LA CONCILIADORA DEL JUZGADO SÉPTIMO FAMILIAR DE LA CIUDAD DE MÉXICO
LIC. ANANTLI YECATL SÁNCHEZ MORALES
21-26-29 F-483724 $574.20

JUZGADO DÉCIMO PRIMERO DE LO FAMILIAR
EXP. No. 2305/2024
EDICTO No. 9

En el expediente número 2305/2024, relativo a la Sucesión Intestamentaria, a bienes del C. Pérez Acevedo Salvador, ventilado ante este Juzgado Undécimo de lo Familiar de la Ciudad de México, llamándose a juicio al C. Mario Pérez López, para que comparezca en el Local de este Juzgado, a deducir sus derechos Hereditarios, dentro del término de cuarenta días, a efecto de apersonarse en la presente Sucesión, contados a partir de la última publicación del presente edicto.
Ciudad de México, 20 de abril de 2026
LA SECRETARIA DE ACUERDOS "A"
LIC. AMANDA MARTÍNEZ PADILLA
21-26-29 F-1133141976 $261.00

JUZGADO DÉCIMO PRIMERO DE LO FAMILIAR
EXP. No. 2305/2024
EDICTO No. 10

En el expediente número 2305/2024, relativo a la Sucesión Intestamentaria, a bienes del C. Pérez Acevedo Salvador, ventilado ante este Juzgado Undécimo de lo Familiar de la Ciudad de México, llamándose a juicio al C. Miguel Pérez López, para que comparezca en el Local de este Juzgado, a deducir sus derechos Hereditarios, dentro del término de cuarenta días, a efecto de apersonarse en la presente Sucesión, contados a partir de la última publicación del presente edicto.
Ciudad de México, 20 de abril de 2026
LA SECRETARIA DE ACUERDOS «A»
LIC. AMANDA MARTÍNEZ PADILLA
21-26-29 F-1334063771 $261.00

JUZGADO DÉCIMO PRIMERO DE LO FAMILIAR
EXP. No. 2305/2024
EDICTO No. 11

En el expediente número 2305/2024, relativo a la Sucesión Intestamentaria, a bienes del C. Pérez Acevedo Salvador, ventilado ante este Juzgado Undécimo de lo Familiar de la Ciudad de México, llamándose a juicio al C. Armando Pérez López, para que comparezca en el Local de este Juzgado, a deducir sus derechos Hereditarios, dentro del término de cuarenta días, a efecto de apersonarse en la presente Sucesión, contados a partir de la última publicación del presente edicto.
Ciudad de México, 20 de abril de 2026
LA SECRETARIA DE ACUERDOS "A"
LIC. AMANDA MARTÍNEZ PADILLA
21-26-29 F-1445303395 $261.00

JUZGADO DÉCIMO PRIMERO DE LO FAMILIAR
EXP. No. 2305/2024
EDICTO No. 12

En el expediente número 2305/2024, relativo a la Sucesión Intestamentaria, a bienes del C. Pérez Acevedo Salvador, ventilado ante este Juzgado Undécimo de lo Familiar de la Ciudad de México, llamándose a juicio a la C. Letisia Pérez López, para que comparezca en el Local de este Juzgado, a deducir sus derechos Hereditarios, dentro del término de cuarenta días, a efecto de apersonarse en la presente Sucesión, contados a partir de la última publicación del presente edicto.
Ciudad de México, 20 de abril de 2026
LA SECRETARIA DE ACUERDOS «A»
LIC. AMANDA MARTÍNEZ PADILLA
21-26-29 F-1551171518 $261.00

JUZGADO DÉCIMO PRIMERO DE LO FAMILIAR
EXP. No. 2305/2024
EDICTO No. 13

En el expediente número 2305/2024, relativo a la Sucesión Intestamentaria, a bienes del C. Pérez Acevedo Salvador, ventilado ante este Juzgado Undécimo de lo Familiar de la Ciudad de México, llamándose a juicio a la C. María Guadalupe Pérez López, para que comparezca en el Local de este Juzgado, a deducir sus derechos Hereditarios, dentro del término de cuarenta días, a efecto de apersonarse en la presente Sucesión, contados a partir de la última publicación del presente edicto.
Ciudad de México, 20 de abril de 2026
LA SECRETARIA DE ACUERDOS «A»
LIC. AMANDA MARTÍNEZ PADILLA
21-26-29 F-1715454998 $261.00

JUZGADO DÉCIMO OCTAVO DE LO FAMILIAR
EXP. No. 445/2025
EDICTO No. 7

PUBLICAR LA MUERTE DE GÓMEZ ARREOLA MARÍA TERESA
Ante este Juzgado se tuvo por radicado el JUICIO INTESTAMENTARIO a bienes de GÓMEZ ARREOLA MARÍA TERESA, de nacionalidad mexicana, anunciando la muerte sin testar del autor de esta sucesión, haciendo de su conocimiento que se concede un término de CUARENTA DÍAS para que comparezcan quienes se crean con igual o mejor derecho para heredar que la denunciante ELENA GÓMEZ ARREOLA, en su carácter de hermana de la autora de la sucesión.
Ciudad de México, 14 de abril de 2026
LA SECRETARIA DE ACUERDOS "A"
MTRA. ALEJANDRA RODRÍGUEZ GUZMÁN
29-12 F-2620698 $174.00

JUZGADO VIGÉSIMO DE LO FAMILIAR
EXP. No. 316/2025
EDICTO No. 16

En cumplimiento a lo ordenado en auto de fecha nueve de abril de dos mil veintiséis, deducido del juicio Sucesorio INTESTAMENTARIA a bienes de LOUZAU SANDOVAL ALFONSO JOSÉ, la C. Juez Vigésimo Familiar dicto autos que en su parte conducente dicen: "...atendiendo al estado procesal que guardan los autos y que el presente juicio es denunciado por parientes colaterales del autor de la sucesión, atento a lo dispuesto por el artículo 807 del Código de Procedimientos Civiles, se ordena publicar EDICTOS por DOS VECES DE DIEZ EN DIEZ

SOLO CONSULTA

DÍAS, en los sitios públicos del lugar de éste juicio y en el lugar del fallecimiento y origen del finado, anunciando la muerte sin testar de ALFONSO JOSÉ LOUZAU SANDOVAL así como los nombres de los que reclaman la herencia y llamando a los que se crean con igual o mejor derecho para que comparezcan en el Juzgado a reclamarla dentro de CUARENTA DÍAS, quedando en la Secretaría de éste Juzgado a su disposición los presentes autos para su consulta, edictos los cuales se ordenan publicar en el Periódico Diario de México, Boletín Judicial, Tesorería del Gobierno de la Ciudad De México y en la Alcaldías Cuauhtémoc y Tlalpan de esta Ciudad....". DOS VECES DE DIEZ EN DIEZ DÍAS, EN EL BOLETÍN JUDICIAL.
Ciudad de México, 10 de abril de 2026
LA SECRETARIA DE ACUERDOS DEL JUZGADO VIGÉSIMO FAMILIAR DEL PODER JUDICIAL
LIC. PAULINA LÓPEZ MONROY
15-29 F-2724454 $359.40

JUZGADO TRIGÉSIMO DE LO FAMILIAR
EXP. No. 1072/2024
EDICTO No. 16

En los autos del Juicio SUCESORIO INTESTAMENTARIO a bienes de CANO MARTÍNEZ ÁNGEL, expediente 1072/2024, secretaría "B", la C. Jueza Trigésimo de lo Familiar de la Ciudad de México, dictó un auto de fecha cinco de marzo del dos mil veintiséis, que en su parte conducente dice: "...como se solicita y con apoyo en lo dispuesto por los artículos 807 y 808 del Código de Procedimientos Civiles, mediante publicaciones de edictos que se hagan por dos veces de diez en diez días en el periódico DIARIO DE MÉXICO y BOLETÍN JUDICIAL DE LA CIUDAD DE MÉXICO, hágase del conocimiento la tramitación y radicación del presente juicio sucesorio Intestamentario a bienes de CANO MARTÍNEZ ÁNGEL, para que el que se crea con derechos a heredar, comparezca ante éste juzgado dentro del término de CUARENTA DÍAS, contados a partir de la última publicación a deducir sus posibles derechos hereditarios. Siendo denunciado el presente juicio sucesorio por SILVIA, MARISOL, AMALIA Y RICARDO de apellido CANO MARTÍNEZ, en su calidad de hermanos del de cujus...".
Ciudad de México, 27 de marzo de 2026
LA SECRETARIA DE ACUERDOS "B" DEL JUZGADO TRIGÉSIMO DE LO FAMILIAR DE LA CIUDAD DE MÉXICO
LIC. MARIELA LABASTIDA SÁNCHEZ
15-29 F-5710936 $298.20

JUZGADO TRIGÉSIMO PRIMERO DE LO FAMILIAR
SECRETARÍA "B"
EXP. No. 82/2025
EDICTO No. 7

A QUIENES SE CREAN CON IGUAL O MEJOR DERECHO A HEREDAR
En cumplimiento a lo ordenado en auto de veintiocho de abril en relación con el de veintiocho de enero del dos mil veintiséis, dictados en el juicio de INTESTADO a bienes de MORA BRITO ENRIQUE expediente 82/2025; el C. Juez ordenó que se fijaran edictos en los sitios públicos del lugar del juicio y en el lugar de fallecimiento y origen del finado MORA BRITO ENRIQUE, anunciando su muerte sin testar llamando a los que se crean con igual o mejor derecho para que comparezcan en este Juzgado a reclamarla dentro de CUARENTA DÍAS. Haciendo de su conocimiento que quienes denuncian la sucesión son ALEJANDRO, SARA, MARTHA, JOSÉ, MIGUEL, LAURA todos de apellidos MORA BRITO, parientes colaterales del de cujus.
Ciudad de México, 7 de mayo del 2026
LA SECRETARIA DE ACUERDOS «B»
DRA. REBECA RODRÍGUEZ CALDERÓN
15-29 F-577577 $282.00

JUZGADO DÉCIMO PRIMERO DE LO CIVIL DE PROCESO ORAL
EXP. No. 688/2024
EDICTO No. 10

En los autos del Juicio EJECUTIVO MERCANTIL ORAL promovido por BANCO SANTANDER MÉXICO S.A. INSTITUCIÓN DE BANCA MÚLTIPLE, GRUPO FINANCIERO SANTANDER MÉXICO en contra de ENRIQUE BRIMAN EPELSTEIN, expediente número 688/2024, a efecto de dar cumplimiento en sus términos al auto de fecha catorce de abril del año en curso, así como al resolutivo SEXTO de la sentencia definitiva dictada el siete de abril del año dos mil veintiséis, la C. Juez Décimo Primero de lo Civil de Proceso Oral en la Ciudad de México, ordenó, notificar al demandado ENRIQUE BRIMAN EPELSTEIN por medio de edictos los puntos resolutivos de la sentencia definitiva de fecha siete de abril del año dos mil veintiséis, es por ello que con fundamento en lo dispuesto por el artículo 639 del Código de Procedimientos Civiles de aplicación supletoria a la materia mercantil, publíquense los edictos respectivos, por dos veces, de tres en tres días, en el Boletín Judicial y en el periódico EL HERALDO, siendo los siguientes: "...Ciudad de México a catorce de abril del año dos mil veintiséis.- Agréguese a sus autos el escrito de cuenta presentado por MELISSA MARTÍNEZ MEJíA apoderada legal de la parte actora BANCO SANTANDER MÉXICO S.A., INSTITUCIÓN DE BANCA MÚLTIPLE GRUPO FINANCIERO SANTANDER MÉXICO. Visto su contenido, como lo solicita, con fundamento en los artículos 1055 fracción VIII y 1390 Ter 2 del Código de Comercio, se aclara la parte conducente del Resolutivo Sexto de la sentencia definitiva de fecha siete de abril del año en curso, que dice: "...únicamente respecto de la citada persona moral demandada, en términos de lo ordenado en...." siendo lo correcto: "...únicamente respecto de la citada persona física demandada, en términos de lo ordenado en..." auto aclaratorio que deberá formar parte integrante de la sentencia aclarada, para todos los efectos legales a que haya lugar..." OTRO AUTO "...Ciudad de México a catorce de abril del año dos mil veintiséis.- Agréguese a sus autos el escrito de cuenta presentado por MELISSA MARTÍNEZ MEJIA apoderada legal de la parte actora BANCO SANTANDER MÉXICO S.A., INSTITUCIÓN DE BANCA MÚLTIPLE GRUPO FINANCIERO SANTANDER MÉXICO. Visto su contenido así como lo ordenado en el sexto punto resolutivo de la Sentencia Definitiva de fecha siete de abril del año dos mil veintiséis, se ordena notificar los puntos resolutivos de la citada sentencia, mediante edictos, para tal efecto publíquense los edictos respectivos, por dos veces, de tres en tres días, en el Boletín Judicial y en el periódico EL HERALDO, ahora bien, dada la naturaleza del presente juicio, la parte actora deberá de turnar el expediente a la encargada del turno para la elaboración de los edictos respectivos..." SENTENCIA A DILIGENCIAR "...Ciudad de México, a siete de abril del año dos mil veintiséis. VISTOS, para dictar Sentencia Definitiva en los autos del juicio EJECUTIVO MERCANTIL ORAL, seguido por BANCO SANTANDER MÉXICO, SOCIEDAD ANÓNIMA, INSTITUCIÓN DE BANCA MÚLTIPLE, GRUPO FINANCIERO SANTANDER MÉXICO en contra de ENRIQUE BRIMAN EPELSTEIN, expediente número 688/2024 y; ... RESUELVE... PRIMERO. Ha procedido la Vía Ejecutiva Mercantil Oral intentada en la que la actora BANCO SANTANDER MEXICO, SOCIEDAD ANÓNIMA, INSTITUCIÓN DE BANCA MÚLTIPLE, GRUPO FINANCIERO SANTANDER MEXICO acreditó los extremos de su acción, mientras que el demandado ENRIQUE BRIMAN EPELSTEIN se constituyeron en rebeldía; en consecuencia. SEGUNDO. Se condena al demandado a pagar a la actora la cantidad de $2,089.150.32 (DOS MILLONES OCHENTA Y NUEVE MIL CIENTO CINCUENTA PESOS 32/100 M.N.), por concepto de CAPITAL ADEUDADO y suerte principal; pago que deberá efectuar en un término de CINCO DÍAS contados a partir de que la presente resolución sea legalmente ejecutable, apercibida que, en caso de no hacerlo así dentro del plazo concedido para ello, hágase trance y remate de los bienes embargados; y, con su producto pago a la parte actora de lo condenado. TERCERO. Se condena a la demandada a pagar a la actora, la cantidad de $438,681.46 (CUATROCIENTOS TREINTA Y OCHO MIL SEISCIENTOS OCHENTA Y UN PESOS 46/100 M.N.) por concepto de Intereses Ordinarios y $55,287.39 (CINCUENTA Y CINCO MIL DOSCIENTOS OCHENTA Y SIETE PESOS 39/100 M.N.) por concepto de I.V.A. sobre los Intereses Ordinarios, ambos conceptos calculados al día doce de julio de dos mil veinticuatro; más los que se sigan generando a partir de dicha fecha y hasta el pago total de la suerte principal, lo que se cuantificará en ejecución de sentencia, en términos de las prestaciones marcadas con los incisos B) y C) de la demanda. CUARTO. Se condena a la parte demandada a pagar a la actora las costas causadas en el presente juicio, (prestación D) lo que deberá efectuar previa su cuantificación en el Incidente que en ejecución de sentencia corresponda. QUINTO. La presente resolución causa ejecutoria por Ministerio de Ley. SEXTO. En

SOLO CONSULTA
SOLO CONSULTA
SOLO CONSULTA

atención a que el demandado ENRIQUE BRIMAN EPELSTEIN, fue emplazado a juicio mediante edictos, se ordena notificar los puntos resolutivos de esta sentencia, mediante edictos, únicamente respecto de la citada persona moral demandada, en términos de lo ordenado en el artículo 639 del Código de Procedimientos Civiles para esta Ciudad de aplicación supletoria a la materia mercantil. SÉPTIMO.- Notifíquese. "De conformidad con la circular CJCDMX-18/2023 emitida por el Pleno del Consejo de la Judicatura del Poder Judicial de la Ciudad de México en fecha diez de noviembre del dos mil veintitrés, "Se hace constar y certifica que todas las actuaciones judiciales del presente expediente, incluyendo las firmas autógrafas, han sido digitalizadas y cotejadas; por lo que obran fielmente en su expediente digital, gozando ambas versiones de los mismos efectos legales". ASÍ, Definitivamente juzgando lo resolvió y firma la C. JUEZ DÉCIMO PRIMERO DE LO CIVIL DE PROCESO ORAL Maestra Minerva Tania Martínez Cisneros ante la C. Secretaria de Acuerdos, Licenciada Brenda Paredes Ortiz, con quien actúa, autoriza y da fe. DOY FE.
Ciudad de México, 22 de abril de 2026
LA SECRETARIA DE ACUERDOS DEL JUZGADO DÉCIMO PRIMERO DE LO CIVIL DE PROCESO ORAL
LIC. BRENDA PAREDES ORTIZ.
26-29 F-15635125 $1,714.80

JUZGADO DÉCIMO CUARTO DE LO CIVIL DE PROCESO ORAL Y DE TUTELA DE DERECHOS HUMANOS
SECRETARÍA "A"
EXP. No. 62/2021
EDICTO No. 7

EMPLAZAMIENTO JUICIO DE GARANTÍAS A: CARMEN DEL VILLAR VIUDA DE FERNÁNDEZ ROBERT, EDUARDO FERNÁNDEZ ROBERT DEL VILLAR, ADRIÁN FERNÁNDEZ ROBERT DEL VILLAR E IGNACIO FERNÁNDEZ ROBERT DEL VILLAR.
En cumplimiento a lo ordenado en auto de fecha catorce de abril del año dos mil veintiséis, dictado en el cuaderno de amparo número D.C. 302/2025, promovido por GALVÁN TREJO JORGE derivado del juicio ORAL CIVIL promovido por GALVÁN TREJO JORGE en contra de CARMEN DEL VILLAR VIUDA DE FERNÁNDEZ ROBERT, EDUARDO FERNÁNDEZ ROBERT DEL VILLAR, ADRIÁN FERNÁNDEZ ROBERT DEL VILLAR, e IGNACIO FERNÁNDEZ ROBERT DEL VILLAR, expediente número 62/2021. El C. Juez Décimo Cuarto en Materia Civil de Proceso Oral y de Tutela de Derechos Humanos de la Ciudad de México, fundamento en el artículo 27, fracción III, inciso b) segundo párrafo de la Ley de amparo, en relación con el artículo 209 del Código Nacional de Procedimientos Civiles y Familiares, de aplicación supletoria a la citada ley, ordenó notificar mediante EDICTOS a CARMEN DEL VILLAR VIUDA DE FERNÁNDEZ ROBERT, EDUARDO FERNÁNDEZ ROBERT DEL VILLAR, ADRIÁN FERNÁNDEZ ROBERT DEL VILLAR E IGNACIO FERNÁNDEZ ROBERT DEL VILLAR, de la demanda de garantías interpuesta por GALVÁN TREJO JORGE, Misma que fue admitido el día veinticuatro de abril del año dos mil veinticinco. Asimismo se le hace saber que deben presentarse dentro del término de TREINTA DÍAS HÁBILES, Contados a partir de que surta efectos su emplazamiento a contestar la demanda de garantías y oponer excepciones; quedando a disposición de los demandados en la secretaría de acuerdos de este juzgado las copias de traslado respectivas, de la demanda de garantías y comparezca ante el Décimo Quinto Tribunal Colegiado en Materia Civil del Primer Circuito, a defender sus derechos, lo anterior de conformidad con lo que determina el artículo 178 fracción II en relación con los artículos 11, 12 y 26 fracción I inciso b) de la Ley de Amparo.
Ciudad de México, 17 de abril del 2026
LA SECRETARIA DE ACUERDOS
LIC. CAROLINA FERNANDA TORRES COLÍN
19-25-29 F-7116516 $836.10

JUZGADO DÉCIMO CUARTO DE LO CIVIL DE PROCESO ORAL Y DE TUTELA DE DERECHOS HUMANOS
EXP. No. 259/2024
EDICTO No. 8

EDICTO DE NOTIFICACIÓN A: MARÍA ELENA ZAMORA MOJICA.
En autos de fechas diecisiete de abril de dos mil veintiséis, seis y siete ambos de octubre de dos mil de dos mil veinticinco y veintiuno de mayo de dos mil veinticuatro, dictados en los autos del Expediente Número 259/2024, relativo a las diligencias de JURISDICCIÓN VOLUNTARIA, promovidas por VITE ZAMORA SILVIA, en contra de MARÍA ELENA ZAMORA MOJICA, el C. Juez Décimo Cuarto en Materia Civil de Proceso Oral y de Tutela de Derechos Humanos de la Ciudad de México, con fundamento en el artículo 893 Código de Procedimientos Civiles para el Distrito Federal hoy Ciudad de México, en relación a lo previsto por la fracción II del diverso numeral 122 del mismo código, ordenó notificar mediante EDICTOS, a la C. MARÍA ELENA ZAMORA MOJICA haciendo de su conocimiento que VITE ZAMORA SILVIA le reclama las siguientes prestaciones: a) En términos de lo previsto en los artículos 2497, 2498, 2512 y demás aplicables del Código Civil del Distrito Federal (ahora Ciudad de México), se le reclama la recisión del contrato de comodato. b) La entrega de la posesión del inmueble ubicado en el EDIFICIO A-1, DEPARTAMENTO 404, COLONIA MORELOS, C.P. 06200, ALCALDÍA CUAUHTÉMOC, CIUDAD DE MÉXICO. Solicitud que fue admitida mediante proveído de fecha veintiuno de mayo de dos mil veinticuatro. quedando a su disposición en la Secretaría de Acuerdos «C» del juzgado las copias de traslado correspondientes, lo anterior, para los efectos legales conducentes.
Ciudad de México, 17 de abril de 2026
EL SECRETARIO DE ACUERDOS
LIC. ELOY CANTERA MONTIEL
21-26-29 F-4792840 $639.00

JUZGADO DÉCIMO OCTAVO DE LO CIVIL DE PROCESO ORAL
EXP. No. 775/2022
EDICTO No. 1

QUE EN LOS AUTOS DEL EXPEDIENTE 775/2022, DEL JUICIO ORAL MERCANTIL, PROMOVIDO POR GUTIÉRREZ ARAOZ GERMAN BERNARDO EN CONTRA DE CAPITAL FUND VII, S.A.P.I. DE C.V., y NEMESIS CAPITAL, S.A. DE C.V., EL C. JUEZ DÉCIMO OCTAVO DE LO CIVIL DE PROCESO ORAL de la Ciudad de México, en la Audiencia Preliminar celebrada el doce de mayo de dos mil veintiséis, admitió a la parte actora, única oferente, todas y cada una de las pruebas ofrecidas, ordenándose que el presente negocio se reciba a prueba, fijándose las NUEVE HORAS CON QUINCE MINUTOS DEL NUEVE DE JUNIO DE DOS MIL VEINTISÉIS, para la celebración de la audiencia de juicio, en la SALA CINCO DE ORALIDAD, ubicada en el quinto piso del inmueble situado en AVENIDA PATRIOTISMO NÚMERO 230, COLONIA SAN PEDRO DE LOS PINOS, ALCALDÍA BENITO JUÁREZ, C.P. 03800, CIUDAD DE MÉXICO, en la que habrán de desahogarse las pruebas que fueron admitidas.
Ciudad de México, 15 de mayo de 2026
LA SECRETARIA DE ACUERDOS "B"
LIC. JOSEFINA BECERRIL HERRERA
26-29 F-5246889 $282.00

JUZGADO VIGÉSIMO CUARTO DE LO CIVIL DE PROCESO ORAL
EXP. No. 225/2022
EDICTO No. 6

En los autos del juicio ORAL MERCANTIL, promovido por UNIFIN FINANCIERA, S.A.B. DE C.V. en contra de CORPORATIVO DE DISTRIBUCIÓN NUEVO HORIZONTE WR, S. DE R.L. DE C.V., WALTER ARTURO PELZ ARRONDO y MARÍA GUADALUPE ROBLES PÉREZ, expediente número 225/2022, el Juez Vigésimo Cuarto de lo Civil de Proceso Oral de la Ciudad de México, dictó diversas resoluciones que en su parte medular dicen: Ciudad de México, a veintinueve de enero del año dos mil veintiséis. A sus autos el escrito presentado por el apoderado legal de la parte actora; como lo solicita, se ordena notificar personalmente a los codemandados CORPORATIVO DE DISTRIBUCIÓN NUEVO HORIZONTE WR, S. DE R.L. DE C.V., WALTER ARTURO PELZ ARRONDO y MARÍA GUADALUPE ROBLES PÉREZ los puntos de la sentencia definitiva de fecha veintitrés de enero del año en curso a lo mediante publicación edictos, los cuales deberán ser publicados en el Boletín Judicial, así como en el periódico "Diario Imagen", por tres días consecutivos. Por lo que, túrnese el presente expediente al encargado del turno para la elaboración de lo antes ordenado, y a efecto de que posteriormente ponga los edictos a disposición de la parte actora. NOTIFÍQUESE.- LO PROVEYÓ Y FIRMA EL JUEZ VIGÉSIMO CUARTO DE LO CIVIL DE PROCESO ORAL DE LA CIUDAD DE MÉXICO, MAESTRO EN

SOLO CONSULTA
SOLO CONSULTA
SOLO CONSULTA

DERECHO ANDRÉS MARTÍNEZ GUERRERO, QUIEN ACTÚA ANTE LA SECRETARIA DE ACUERDOS LICENCIADA SANDRA ITZEL ZARATE, QUE AUTORIZA Y DA FE. DOY FE. En cumplimiento a la Circular CJCDMX-18/2023 que contiene el Acuerdo General 5533/2023, emitido por el Pleno del Consejo de la Judicatura del Poder Judicial de la Ciudad de México, publicada en el Boletín Judicial número 197 de fecha 14 de noviembre de 2023, se incorpora lo siguiente: "Se hace constar y certifica, que todas las actuaciones judiciales del presente expediente, incluyendo las firmas autógrafas, han sido digitalizadas y cotejadas: por lo que obran fielmente en su expediente digital, gozando ambas versiones de los mismos efectos legales." SENTENCIA POR CUMPLIMENTAR Ciudad de México, a veintitrés de enero del año dos mil veintiséis. VISTOS los autos del juicio ORAL MERCANTIL, expediente número 225/2022, promovido por UNIFIN FINANCIERA, S.A.B. DE C.V. en contra de CORPORATIVO DE DISTRIBUCIÓN NUEVO HORIZONTE WR, S. DE R.L. DE C.V., WALTER ARTURO PELZ ARRONDO Y MARÍA GUADALUPE ROBLES PÉREZ, para resolver en Definitiva y, "[...]" RESUELVE PRIMERO.- Es procedente la vía ORAL MERCANTIL en la que fue la actora UNIFIN FINANCIERA, S.A.B. DE C.V., probó su acción y los codemandados CORPORATIVO DE DISTRIBUCIÓN NUEVO HORIZONTE WR, S. DE R.L. DE C.V., WALTER ARTURO PELZ ARRONDO Y MARÍA GUADALUPE ROBLES PÉREZ se constituyeron en rebeldía, en consecuencia, SEGUNDO.- Se DECLARA JUDICIALMENTE LA RESCISIÓN del Contrato Marco de Arrendamiento Puro número 03408 de fecha veintiuno de agosto de dos mil doce y los veintitrés contratos anexos al mismo, por el incumplimiento en que ha incurrieron los codemandados. CUARTO.- Se condena a los codemandados al pago de las siguientes cantidades: 1.- $318,950.08 (Trescientos Dieciocho Mil Novecientos Cincuenta Pesos 08/100 M.N.), por concepto de RENTAS VENCIDAS y no pagadas. 2.- $51,032.01 (Cincuenta y Un Mil Treinta y Dos Pesos 01/100 M.N.), por concepto de IMPUESTO AL VALOR AGREGADO (IVA), sobre las Rentas Vencidas y no pagadas. Lo que deberán realizar dentro del término de CINCO DÍAS contados a partir de que la presente resolución sea legalmente ejecutable, apercibidos que, en caso de no hacerlo, se ejecutará de manera forzosa la misma. CUARTO.- Se condena a los codemandados al pago de la PENA CONVENCIONAL pactada en la Cláusula Décima Quinta del Contrato Marco de Arrendamiento Puro, conforme a los lineamientos establecidos en la parte considerativa del presente fallo, lo que se calculará en ejecución de sentencia mediante el incidente respectivo. QUINTO.- Se ponderó REDUCIR EL PORCENTAJE que los enjuiciados deberán pagar a la parte accionante, por concepto de pago de INTERESES MORATORIOS, a razón del 2.51 % (dos punto cincuenta y un por ciento) mensual, sobre la SUERTE PRINCIPAL antes condenada. En ese tenor, se condena a los codemandados a pagar a la parte actora, los intereses moratorios a razón del 2.51 % (dos punto cincuenta y uno por ciento) mensual, a partir de la fecha de incumplimiento de cada uno de los contratos anexos y hasta que se haga pago de lo debido, los cuales deberán ser calculados en ejecución de sentencia mediante el incidente respectivo, más el correspondiente Impuesto al Valor Agregado a la tasa impositiva del 16% (dieciséis por ciento).

SEXTO.- No se hace condena en costas en el presente juicio. ASÍ, definitivamente juzgando lo resolvió y firma el juez Vigésimo Cuarto de lo Civil de Proceso Oral del Poder Judicial de la Ciudad de México, MAESTRO EN DERECHO ANDRÉS MARTÍNEZ GUERRERO, ante la Secretaria de Acuerdos, Licenciada Sandra Itzel Zárate, con quien actúa y da fe. DOY FE.

LA SECRETARIA DE ACUERDOS "B"
LIC. SANDRA ITZEL ZÁRATE
27-28-29 F-15637514 $2,121.30

JUZGADO VIGÉSIMO SÉPTIMO CIVIL DE PROCESO ORAL Y DE EXTINCIÓN DE DOMINIO DE LA CIUDAD DE MÉXICO
SECRETARÍA "A"
EXP. No. 1172/2025
EDICTO No. 284-G

En los autos del Juicio ESPECIAL DE EXTINCIÓN DE DOMINIO promovido por ESPECIAL DE EXTINCIÓN DE DOMINIO promovido por GOBIERNO DE LA CIUDAD DE MÉXICO en contra de FRANCISCO VALDEZ VALDEZ también conocido como FRANCISCO VALDÉS, GRACIELA VENEGAS MARTÍNEZ, PETRA MONDRAGÓN LARA y SALVADOR ORTEGA LIMAS, en el expediente 1172/2025. El C. Juez Vigésimo Séptimo Civil de Proceso Oral y de Extinción de Dominio de la Ciudad de México, Maestro en derecho VICTOR HOYOS GÁNDARA ordenó notificar mediante edictos a CUALQUIER PERSONA INTERESADA QUE CONSIDEREN TENER UN DERECHO SOBRE EL BIEN PATRIMONIAL OBJETO DE LA ACCION, EN RAZON DE LOS EFECTOS UNIVERSALES DEL PRESENTE JUICIO CIUDAD DE MÉXICO, A TRES DE NOVIEMBRE DEL AÑO DOS MIL VEINTICINCO. Con el oficio de cuenta se tiene por recibido el expediente y documentos que se acompañan, el que se registra en el Libro de Gobierno de este H. Juzgado, y se forma expediente físico y digital, con el número 1172/2025, que le asignó la Oficialía de Partes Común Civil, Para Juzgados y Salas del Tribunal Superior de Justicia de la Ciudad de México. Guárdese en el seguro del Juzgado los documentos exhibidos para su resguardo. 1.- ADMISIÓN. - Con el escrito del Licenciado David Bernal Cruz, en su calidad de Agente del Ministerio Público Especializado en el Procedimiento de Extinción de Dominio de la entonces Procuraduría General de Justicia del Distrito Federal hoy Fiscalía General de Justicia de la Ciudad de México, en representación del Gobierno de la Ciudad de México, personería y legitimación que, en términos del artículo 25 de la Ley Nacional de Extinción de Dominio, se reconoce con la copia autenticada de la Credencial Institucional, emitida por la entonces Procuraduría General de Justicia de la Ciudad de México, hoy Fiscalía General de Justicia de la Ciudad de México, documento con el que se acredita ser Agente del Ministerio Público, copia autenticada de la Constancia de Acreditación del Curso de Especialización en Materia de Extinción de Dominio y con la copia autenticada de la constancia, signado por el Enlace Administrativo y Visto Bueno de la Titular de la Fiscalía Especializada en Extinción de Dominio, documentos que en copia certificada se acompañan y se ordenan agregar en autos. De igual manera, se les tiene por reconocido en el carácter de Agentes del Ministerio Público Especializados en el Procedimiento de Extinción de Dominio de la Fiscalía General de Justicia de la Ciudad de México, en representación del Gobierno de la Ciudad de México, a los Agentes del Ministerio Público adscritos a la Fiscalía Especializada en Extinción de Dominio de la ahora Fiscalía General de Justicia de la Ciudad de México, con sus respectivos oficios de sus nombramientos, a los Licenciados Javier Hernández Ramirez, Yaneth Milagros Miranda Maya, Sonia Chávez Carrillo, Nadia Ivette Becerril Sánchez, Mario Nahu Santiago López, Laura Gachuz Fuentes, Rodolfo Ramírez Martínez, Mireya Sánchez Herrera, Michelle Dessiree Mayoral de Lasse, Guillermo Roberto Barceló Celorio, Ivonne Reynoso Ramírez, Lizbeth Hernández Zavala y Mario Díaz Sánchez; personalidad que acreditan en términos de las copias certificadas de los oficios y nombramientos expedidas por la Fiscalía General de Justicia, Subdirector de Enlace Administrativo con visto bueno de la Fiscal Especializada en Extinción de Dominio y constancias de acreditación de especialización en materia de extinción de Dominio respectivamente, en el que se les designa con el carácter antes señalado, expedido por la Fiscalía General de Justicia de la Ciudad de México, constancias de acreditación de especialización en materia de extinción de Dominio que se exhiben, mismas que en copia autentificada se acompañan, y se ordena agregar en autos. Por autorizados a los CC. Yair Eduardo Hernández Canales, Fidel Gutiérrez Silva, Johan Arenas Godoy, Alina Berenice Morales Arrellano, Luís Ángel Gutiérrez Ayala, Verónica Palma Montes, José Juan Gutiérrez Hernández, Carlos Higuera Salcedo y José Luis Arzate Paz para oír y recibir notificaciones e imponerse de los autos. Por señalando como domicilio de la representación social, para oír y recibir toda clase de notificaciones y documentos aún los de carácter personal, el ubicado en las oficinas de la Fiscalía Especializada en Extinción de Dominio de la Fiscalía General de Justicia de la Ciudad de México, ubicada en calle Digna Ochoa y Plácido antes General Gabriel Hernández, número 56, segundo piso, Colonia Doctores, Alcaldía Cuauhtémoc, C.P. 06720, de la Ciudad de México, para los efectos que se precisan. Visto el contenido del escrito de cuenta y escrito inicial de demanda, se tiene al GOBIERNO DE LA CIUDAD DE MÉXICO, ejerciendo la ACCIÓN DE EXTINCIÓN DE DOMINIO en contra de: En calidad de PARTE DEMANDADA conforme a lo dispuesto en la fracción XX del artículo 2°de la Ley Nacional de Extinción de Dominio: FRANCISCO VALDEZ VALDEZ también conocido como FRANCISCO VALDÉS, GRACIELA VENEGAS

SOLO CONSULTA

MARTÍNEZ, PETRA MONDRAGÓN LARA y SALVADOR ORTEGA LIMAS. Acción que se ejerce con base a las actuaciones ministeriales que se contienen en el Expediente Administrativo número: FEED/T1/CI/FIDN/00100/15/2025-02, así como en las razones y consideraciones legales que se expresan en el mismo documento, esta autoridad se declara COMPETENTE para conocer de la demanda que se plantea de conformidad con lo dispuesto en el artículo 17 de la Ley Nacional de Extinción de Dominio y de los artículos 58, 65 y 105 de la Ley Orgánica del Poder Judicial de la Ciudad de México, en relación al acuerdo 04-39/2019 de fecha veintinueve de octubre del dos mil diecinueve, emitido por el Pleno del Consejo de la Judicatura de la Ciudad de México. Por lo que de conformidad con el artículo 22 de la Constitución Política de los Estados Unidos Mexicanos, 3, 4, 7, 8, 16, 21, 191, 193, 195 y demás relativos y aplicables de la Ley Nacional de Extinción de Dominio, SE ADMITE A TRÁMITE la demanda planteada en la VÍA ESPECIAL DE JUICIO DE EXTINCIÓN DE DOMINIO; consecuentemente con las copias simples que se acompañan del escrito de cuenta y de los anexos exhibidos, en los términos prevenidos por la fracción XIII del artículo 191 de la ley Nacional de Extinción de Dominio, por medio de notificación personal se ordena emplazar a: FRANCISCO VALDEZ VALDEZ también conocido como FRANCISCO VALDÉS, GRACIELA VENEGAS MARTÍNEZ, PETRA MONDRAGÓN LARA y SALVADOR ORTEGA LIMAS conforme a lo dispuesto en la fracción XX del artículo 2°de la Ley Nacional de Extinción de Dominio. Con fundamento en lo dispuesto por los artículos 195 y 196 de la Ley Nacional de Extinción de Domino, se concede a los codemandados y afectada un plazo de QUINCE DÍAS más VEINTE DÍAS más, en razón del volumen de los documentos exhibidos y con los que se debe correr traslado constante en 4,756 fojas, contados a partir del día siguiente a la fecha en que surta efectos el emplazamiento, para dar contestación a la demanda que en su contra se interpone. Emplazamiento o llamamiento a juicio que deberá verificarse en términos de lo dispuesto por los artículos 83 y 87 demás relativos y aplicables de la Ley Nacional de Extinción de Dominio. Documentos que en el traslado se encuentran en el disco compacto. Con fundamento en lo dispuesto por el artículo 84 de la Ley Nacional de Extinción de Dominio, se habilitan días y horas hábiles, para la práctica de la diligencia de emplazamiento. Asimismo, al momento de emplazar a la parte enjuiciada hágaseles de su conocimiento que de conformidad con el artículo 198 de la ley Nacional de Extinción de Dominio, deberá formular su contestación de demanda adjuntando a ésta los documentos justificativos de sus excepciones y ofreciendo las pruebas que las acrediten; también al dar contestación deberá referirse a cada uno de los hechos aducidos por el Ministerio Público, confesándolos o negándolos, expresando los que ignoren por no ser propios, apercibidos que de guardar silencio o contestarlos de forma evasivas, dicha conducta hará que se tengan por confesados o admitidos los hechos sobre los que no se suscitó controversia; siendo consecuencia legal, para el caso de que el enjuiciado, no contesten la demanda, en atención a la conducta asumida, en términos del Artículo 196, de la Ley Nacional de Extinción de Dominio, previa declaración de rebeldía, se le tendrá por contestada la demanda en sentido afirmativo y por prelucido sus derechos procesales que no hizo valer oportunamente. Por lo que proceda personal en turno a la elaboración del respectivo Instructivo correspondiente y una vez hecho lo anterior túrnense los presentes autos al C. Secretario Actuario, para que por su conducto se emplace a la parte demandada, en el domicilio proporcionado por la actora. De igual manera, se reconoce a la parte demandada, los derechos consagrados en el artículo 22 fracción XIX de la Ley Nacional de Extinción de Dominio, el que de manera enunciativa establece que, deberán comparecer por sus representantes legales, y en términos de lo dispuesto por la fracción I del artículo en cita, deberán contar con asesoría jurídica profesional a través de profesionistas particulares, en su caso de no contar con asistencia legal particular, deberán comparecer al local de este H. Juzgado y manifestar Bajo Protesta de Decir Verdad, y dentro del plazo para dar contestación a la demanda, hacer del conocimiento de este Juzgador dicha situación la que será valorada por este Juzgador, y de darse los supuestos necesarios, se giraran los oficios respectivos a la consejería jurídica y de servicios legales de la Ciudad de México, para que previa valoración de esta y cumplidos los requisitos que se les soliciten, se les designe un defensor de oficio para su correcta defensa y comparezcan debidamente asesorados; así como para que adjunte los documentos justificativos de sus excepciones y ofrezcan las pruebas que las acrediten, en particular el origen lícito del bien materia del juicio y la buena fe en su adquisición, apercibida que en caso de no comparecer a este procedimiento y de no ofrecer pruebas relacionándolas con los hechos fundatorios de sus excepciones, expresando con toda claridad los argumentos que justifican la pertinencia, legalidad y conducencia de la prueba, en términos de lo dispuesto por los artículos 117 y 126 de la mencionada Ley, se desecharan las pruebas que no cumplan con dichos requisitos de admisión. 2.- De conformidad con los artículos 86, 87 y 89 de la Ley Nacional de Extinción de Dominio, PUBLÍQUESE el presente proveído TRES VECES CONSECUTIVAS, en la Gaceta Oficial de la Ciudad de México, en el Boletín Judicial del Tribunal Superior de Justicia de la Ciudad de México, para una mayor difusión y por Internet, en la página que al efecto tiene la Fiscalía General de Justicia de la Ciudad de México, llamando a cualquier persona interesada que consideren tener un derecho sobre el bien patrimonial objeto de la acción, en razón de los efectos universales del presente juicio, para que comparezcan a este procedimiento en el término de TREINTA DÍAS HÁBILES siguientes, contados a partir de cuando haya surtido efectos la publicación del último edicto, a efecto de dar contestación a la demanda, acreditar su interés jurídico y expresar lo que a su derecho convenga, quedando los edictos respectivos a partir de esa fecha, a disposición del Agente del Ministerio Público ocursante para su debida tramitación y exhibición oportuna de las correspondientes publicaciones. 3.- Por lo que respecta a las pruebas que se mencionan en el escrito de cuenta, de conformidad con el artículo 101 de la Ley Nacional de Extinción de Dominio se tienen por ofrecidas y las mismas se reservan para su admisión en la Audiencia Inicial, en los términos señalados en el artículo 117, adminiculado con el artículo 126 y 208 inciso d) de la Ley en cita. 4.- En cuanto a la MEDIDAS CAUTELARES que se solicitan, se substancia VÍA INCIDENTAL, por cuerda separada, formando el cuaderno respectivo, con copia certificada del escrito inicial de demanda mismas que se deberán de notificar personalmente al demandado y a la afectada, en el momento del emplazamiento. Ténganse por hechas las certificaciones realizadas previo a dictar el presente auto. NOTIFÍQUESE.- Lo proveyó y firma electrónicamente el C. JUEZ VIGÉSIMO SÉPTIMO CIVIL DE PROCESO ORAL Y DE EXTINCIÓN DE DOMINIO EN LA CIUDAD DE MÉXICO, Maestro en Derecho VICTOR HOYOS GANDARA, ante la C. Secretaria de Acuerdos Licenciada GUADALUPE PÉREZ FERREIRA con quien actúa, autoriza y da fe. - DOY FE.

Ciudad de México, 06 de abril de 2026
LA SECRETARIA DE ACUERDOS "A"
LIC. GUADALUPE PÉREZ FERREIRA
28-29-1 GRATUITO GOBIERNO CDMX

JUZGADO VIGÉSIMO SÉPTIMO CIVIL DE PROCESO ORAL Y DE EXTINCIÓN DE DOMINIO DE LA CIUDAD DE MÉXICO
EXP. No. 124/2026
EDICTO No. 285-G

En cumplimiento a lo ordenado por auto de tres de febrero de dos mil veintiséis, dictado en los autos del juicio ESPECIAL DE EXTINCIÓN DE DOMINIO, promovido por GOBIERNO DE LA CIUDAD DE MÉXICO en contra de ESTELA SÁNCHEZ LÓPEZ, SU SUCESIÓN y ESTELA SÁNCHEZ SÁNCHEZ, expediente número 124/2026, el C. Juez Vigésimo Séptimo Civil de Proceso Oral y Extinción de Dominio, dictó entre otros los autos que a la letra dicen: "Se hace constar y certifica, que todas las actuaciones judiciales del presente expediente, incluyendo las firmas autógrafas, han sido digitalizadas y cotejadas; por lo que obran fielmente en su expediente digital, gozando ambas versiones de los mismos efectos legales". Con fundamento en el artículo 115 del Código de Procedimientos Civiles para la Ciudad de México se les hace del conocimiento a las partes litigantes que partir del día DOS DE SEPTIEMBRE DEL AÑO DOS MIL VEINTICINCO funge como Titular de este Juzgado la Maestro en Derecho VICTOR HOYOS GANDARA. LA SECRETARIA DE ACUERDOS CERTIFICA que el escrito de cuenta fue turnado a la suscrita Secretaria de Acuerdos "A", en apoyo a la Secretaría de Acuerdos "B", derivado de la incapacidad médica que goza la Secretaria de Acuerdos Titular. CIUDAD DE MÉXICO, A TRES DE FEBRERO DEL AÑO DOS

SOLO CONSULTA
SOLO CONSULTA
SOLO CONSULTA

MIL VEINTISÉIS. Conste. DOY FE. AUTO DE RADICACIÓN CIUDAD DE MÉXICO, A TRES DE FEBRERO DEL AÑO DOS MIL VEINTISÉIS. Con el oficio de cuenta se tiene por recibido el expediente y documentos que se acompañan, el que se registra en el Libro de Gobierno de este H. Juzgado, y se forma expediente físico y digital, con el número 0124/2026, que le asignó la Oficialía de Partes Común Civil, Para Juzgados y Salas del Tribunal Superior de Justicia de la Ciudad de México. Guárdese en el seguro del Juzgado los documentos exhibidos para su resguardo. 1.- ADMISIÓN. - Con el escrito del Licenciado David Bernal Cruz, en su calidad de Agente del Ministerio Público Especializado en el Procedimiento de Extinción de Dominio de la entonces Procuraduría General de Justicia del Distrito Federal hoy Fiscalía General de Justicia de la Ciudad de México, en representación del Gobierno de la Ciudad de México, personería y legitimación que, en términos del artículo 25 de la Ley Nacional de Extinción de Dominio, se reconoce con la copia autenticada de la Credencial Institucional, emitida por la entonces Procuraduría General de Justicia de la Ciudad de México, hoy Fiscalía General de Justicia de la Ciudad de México, documento con el que se acredita ser Agente del Ministerio Público, copia autenticada de la Constancia de Acreditación del Curso de Especialización en Materia de Extinción de Dominio y con la copia autenticada de la constancia, signado por el Enlace Administrativo y Visto Bueno de la Titular de la Fiscalía Especializada en Extinción de Dominio, documentos que en copia certificada se acompañan y se ordenan agregar en autos. De igual manera, se les tiene por reconocido en el carácter de Agentes del Ministerio Público Especializados en el Procedimiento de Extinción de Dominio de la Fiscalía General de Justicia de la Ciudad de México, en representación del Gobierno de la Ciudad de México, a los Agentes del Ministerio Público adscritos a la Fiscalía Especializada en Extinción de Dominio de la ahora Fiscalía General de Justicia de la Ciudad de México, con sus respectivos oficios de sus nombramientos, a los Licenciados Mario Nahú Santiago López, Sonia Chavez Carrillo, Gloria Vázquez Muñoz, Javier Hernández Ramírez, Rodolfo Ramírez Martínez, Barceló Celorio Guillermo Roberto, Mireya Sánchez Herrera, Laura Gachuz Fuentes, Nadia Ivette Becerril Sánchez, Sylvio Joaquín Geminiano Salmerón, Ivonne Reynoso Ramírez, Yaneth Milagros Miranda Maya, Mario Díaz Sánchez, José Luis Arzate Paz y Yessenia Cruz Padilla; personalidad que acreditan en términos de las copias certificadas de los oficios y nombramientos expedidas por la Fiscalía General de Justicia, Subdirector de Enlace Administrativo con visto bueno de la Fiscal Especializada en Extinción de Dominio y constancias de acreditación de especialización en materia de extinción de Dominio respectivamente, en el que se les designa con el carácter antes señalado, expedido por la Fiscalía General de Justicia de la Ciudad de México, constancias de acreditación de especialización en materia de extinción de Dominio que se exhiben, mismas que en copia autentificada se acompañan, y se ordena agregar en autos. Por autorizados a los CC. Arenar Godoy Johan, Gutiérrez Silva Fidel, Franco Cervantes Edwin, Sánchez Jiménez Alma Delía José Juan Gutiérrez Hernández, Yair Eduardo Hernández Canales, Luis Ángel Gutiérrez Ayala, y Verónica Palma Montes, para recibir notificaciones e imponerse de los autos. Por señalando como domicilio de la representación social, para oír y recibir toda clase de notificaciones y documentos aún los de carácter personal, el ubicado en las oficinas de la Fiscalía Especializada en Extinción de Dominio de la Fiscalía General de Justicia de la Ciudad de México, ubicada en calle Digna Ochoa y Plácido antes General Gabriel Hernández, número 56, segundo piso, Colonia Doctores Alcaldía Cuauhtémoc, C.P. 06720, de la Ciudad de México, para los efectos que se precisan. Visto el contenido del escrito de cuenta y escrito inicial de demanda, se tiene al GOBIERNO DE LA CIUDAD DE MÉXICO, ejerciendo la ACCIÓN DE EXTINCIÓN DE DOMINIO en contra de: 1.- En calidad de PARTE DEMANDADA conforme a lo dispuesto en la fracción XX del artículo 2°de la Ley Nacional de Extinción de Dominio a ESTELA SÁNCHEZ LÓPEZ SU SUCESIÓN y ESTELA SÁNCHEZ SÁNCHEZ. 2.- DANIEL MAGAÑA SÁNCHEZ y CARLOS MAGAÑA SÁNCHEZ, en calidad de AFECTADOS quienes actualmente ocupan parte del inmueble, en términos del artículo 2° fracción XIX y artículo 3° de la Ley Nacional de Extinción de Dominio. Acción que se ejerce con base a las actuaciones ministeriales que se contienen en el Expediente Administrativo número: FEED/T1/CI/FIEC/278/91/2021-04, así como en las razones y consideraciones legales que se expresan en el mismo documento, esta autoridad se declara COMPETENTE para conocer de la demanda que se plantea de conformidad con lo dispuesto en el artículo 17 de la Ley Nacional de Extinción de Dominio y de los artículos 58, 65 y 105 de la Ley Orgánica del Poder Judicial de la Ciudad de México, en relación al acuerdo 04-39/2019 de fecha veintinueve de octubre del dos mil diecinueve, emitido por el Pleno del Consejo de la Judicatura de la Ciudad de México. Por lo que de conformidad con el artículo 22 de la Constitución Política de los Estados Unidos Mexicanos, 3, 4, 7, 8, 16, 21, 191, 193, 195 y demás relativos y aplicables de la Ley Nacional de Extinción de Dominio, SE ADMITE A TRÁMITE la demanda planteada en la VÍA ESPECIAL DE JUICIO DE EXTINCIÓN DE DOMINIO; consecuentemente con las copias simples que se acompañan del escrito de cuenta y de los anexos exhibidos, en los términos prevenidos por la fracción XIII del artículo 191 de la ley Nacional de Extinción de Dominio, por medio de notificación personal se ordena emplazar a la parte demandada y afectados. Con fundamento en lo dispuesto por los artículos 195 y 196 de la Ley Nacional de Extinción de Domino, se concede a los codemandados y afectados un plazo de QUINCE DÍAS MÁS CUATRO DÍAS, en razón del volumen (853 Fojas) de los documentos exhibidos y con los que se debe correr traslado, contados a partir del día siguiente a la fecha en que surta efectos el emplazamiento, para dar contestación a la demanda que en su contra se interpone. Emplazamiento o llamamiento a juicio que deberá verificarse en términos de lo dispuesto por los artículos 83 y 87 demás relativos y aplicables de la Ley Nacional de Extinción de Dominio. Documentos que en el traslado se encuentran en el disco compacto. Con fundamento en lo dispuesto por el artículo 84 de la Ley Nacional de Extinción de Dominio, se habilitan días y horas hábiles, para la práctica de la diligencia de emplazamiento. Asimismo, al momento de emplazar a la parte enjuiciada y afectados hágaseles de su conocimiento que de conformidad con el artículo 198 de la ley Nacional de Extinción de Dominio, deberá formular su contestación de demanda adjuntando a ésta los documentos justificativos de sus excepciones y ofreciendo las pruebas que las acrediten; también al dar contestación deberá referirse a cada uno de los hechos aducidos por el Ministerio Público, confesándolos o negándolos, expresando los que ignoren por no ser propios, apercibidos que de guardar silencio o contestarlos de forma evasivas, dicha conducta hará que se tengan por confesados o admitidos los hechos sobre los que no se suscitó controversia; siendo consecuencia legal, para el caso de que el enjuiciado, no contesten la demanda, en atención a la conducta asumida, en términos del Artículo 196, de la Ley Nacional de Extinción de Dominio, previa declaración de rebeldía, se le tendrá por contestada la demanda en sentido afirmativo y por prelucido sus derechos procesales que no hizo valer oportunamente. Por lo que proceda personal en turno a la elaboración del respectivo Instructivo correspondiente y una vez hecho lo anterior túrnense los presentes autos al C. Secretario Actuario, para que por su conducto se emplace a la parte demandada, en el domicilio proporcionado por la actora. De igual manera, se reconoce a la parte demandada y afectados, los derechos consagrados en el artículo 22 fracción XIX de la Ley Nacional de Extinción de Dominio, el que de manera enunciativa establece que, deberán comparecer por sus representantes legales, y en términos de lo dispuesto por la fracción I del artículo en cita, deberán contar con asesoría jurídica profesional a través de profesionistas particulares, en su caso de no contar con asistencia legal particular, deberán comparecer al local de este H. Juzgado y manifestar Bajo Protesta de Decir Verdad, y dentro del plazo para dar contestación a la demanda, hacer del conocimiento de este Juzgador dicha situación la que será valorada por este Juzgador, y de darse los supuestos necesarios, se giraran los oficios respectivos a la consejería jurídica y de servicios legales de la Ciudad de México, para que previa valoración de esta y cumplidos los requisitos que se les soliciten, se les designe un defensor de oficio para su correcta defensa y comparezcan debidamente asesorados; así como para que adjunte los documentos justificativos de sus excepciones y ofrezcan las pruebas que las acrediten, en particular el origen lícito del bien materia del juicio y la buena fe en su adquisición, apercibida que en caso de no comparecer a este procedimiento y de no ofrecer pruebas relacionándolas con los hechos fundatorios de sus excepciones, expresando con toda claridad

SOLO CONSULTA
SOLO CONSULTA
SOLO CONSULTA

los argumentos que justifican la pertinencia, legalidad y conducencia de la prueba, en términos de lo dispuesto por los artículos 117 y 126 de la mencionada Ley, se desecharan las pruebas que no cumplan con dichos requisitos de admisión. 2.- De conformidad con los artículos 86, 87 y 89 de la Ley Nacional de Extinción de Dominio, PUBLÍQUESE el presente proveído TRES VECES CONSECUTIVAS, en la Gaceta Oficial de la Ciudad de México, en el Boletín Judicial del Tribunal Superior de Justicia de la Ciudad de México, para una mayor difusión y por Internet, en la página que al efecto tiene la Fiscalía General de Justicia de la Ciudad de México, llamando a cualquier persona interesada que consideren tener un derecho sobre el bien patrimonial objeto de la acción, en razón de los efectos universales del presente juicio, para que comparezcan a este procedimiento en el término de TREINTA DÍAS HÁBILES siguientes, contados a partir de cuando haya surtido efectos la publicación del último edicto, a efecto de dar contestación a la demanda, acreditar su interés jurídico y expresar lo que a su derecho convenga, quedando los edictos respectivos a partir de esa fecha, a disposición del Agente del Ministerio Público ocursante para su debida tramitación y exhibición oportuna de las correspondientes publicaciones. 3.- Por lo que respecta a las pruebas que se mencionan en el escrito de cuenta, de conformidad con el artículo 101 de la Ley Nacional de Extinción de Dominio se tienen por ofrecidas y las mismas se reservan para su admisión en la Audiencia Inicial, en los términos señalados en el artículo 117, adminiculado con el artículo 126 y 208 inciso d) de la Ley en cita. 4.- En cuanto a la MEDIDAS CAUTELARES que se solicitan, se substancia VÍA INCIDENTAL, por cuerda separada, formando el cuaderno respectivo, con copia certificada del escrito inicial de demanda mismas que se deberán de notificar personalmente a la parte demandada y afectados, en el momento del emplazamiento. Ténganse por hechas las certificaciones realizadas previo a dictar el presente auto. NOTIFÍQUESE.- Lo proveyó y firma electrónicamente el C. JUEZ VIGÉSIMO SÉPTIMO CIVIL DE PROCESO ORAL Y DE EXTINCIÓN DE DOMINIO EN LA CIUDAD DE MÉXICO, Maestro en Derecho VICTOR HOYOS GANDARA, ante la C. Secretaria de Acuerdos Licenciada GUADALUPE PÉREZ FERREIRA con quien actúa, autoriza y da fe. - DOY FE.

LA SECRETARIA PROYECTISTA EN FUNCIONES DE SECRETARIA DE ACUERDOS DEL JUZGADO VIGÉSIMO SÉPTIMO CIVIL DE PROCESO ORAL DE LA CIUDAD DE MÉXICO EN CUMPLIMIENTO AL ACUERDO 42-29/2020, EMITIDO POR EL CONSEJO DE LA JUDICATURA DE LA CIUDAD DE MÉXICO, EL VEINTISÉIS DE AGOSTO DE DOS MIL VEINTE "LINEAMIENTOS PARA LA DELEGACIÓN DE FACULTADES ADMINISTRATIVAS A LAS SECRETARIAS O SECRETARIOS DE ACUERDOS, ADSCRITOS A LOS JUZGADOS CIVILES DE PROCESO ESCRITO, CIVILES DE PROCESO ORAL..." PUBLICADO EN EL BOLETÍN NÚMERO 67 DE DOS MIL VEINTE

LIC. LAURA JANET RANGEL SÁNCHEZ

28-29-1 GRATUITO GOBIERNO CDMX

JUZGADO VIGÉSIMO SÉPTIMO CIVIL DE PROCESO ORAL Y DE EXTINCIÓN DE DOMINIO DE LA CIUDAD DE MÉXICO
SECRETARÍA "B"
EXP. No. 684/2025
EDICTO No. 286-G

En cumplimiento a lo ordenado en auto de fecha siete de agosto de dos mil veinticinco en los autos correspondientes del Juicio ESPECIAL DE EXTINCIÓN DE DOMINIO promovido por GOBIERNO DE LA CIUDAD DE MEXICO, en contra de JOSÉ LUIS MENDEZ RÍOS, número de expediente 684/2025, se dictó un acuerdo que a la letra dice lo siguiente: EXP.: 684/2025 LA C. SECRETARIA DE ACUERDOS "B" HACE CONSTAR Y CERTIFICA, QUE EL SEIS DE AGOSTO DE DOS MIL VEINTICINCO, SE DIO CUENTA A LA TITULAR DE ESTE ÓRGANO JURISDICCIONAL CON UNA PROMOCIÓN RECIBIDA EL CINCO DE AGOSTO DE DOS MIL VEINTICINCO, TODA VEZ QUE EL C. SANTIAGO EVARISTO GARCÍA SEGUNDO, ENCARGADO DEL ARCHIVO DE ESTE JUZGADO, SE ABSTUVO DE PASARLA AL ACUERDO EL DÍA EN QUE INGRESÓ, SIENDO QUE LA SUSCRITA TUVO QUE INGRESAR AL ARCHIVO EN COMPAÑÍA DE LA C. ITZEL KARIME RODRIGUEZ REYES A EFECTO DE REALIZAR LA BÚSQUEDA DE LAS PROMOCIONES QUE HAN INGRESADO A ESTE JUZGADO CORRESPONDIENTES A LA SECRETARÍA "B", PARA PROCEDER A GENERAR EL QR Y SU DIGITALIZACIÓN ASÍ COMO LA BÚSQUEDA DE LOS EXPEDIENTES RESPECTIVOS, PARA ESTAR EN POSIBILDAD DE DICTAR LOS ACUERDOS CORRESPONDIENTES. CIUDAD DE MÉXICO, A SIETE DE AGOSTO DE DOS MIL VEINTICINCO. LA C. SECRETARIA DE ACUERDOS "B" HACE CONSTAR Y CERTIFICA, QUE TODAS LAS ACTUACIONES JUDICIALES DEL PRESENTE EXPEDIENTE INCLUYENDO LAS FIRMAS AUTÓGRAFAS, HAN SIDO DIGITALIZADAS Y COTEJADAS, POR LO QUE OBRAN FIELMENTE EN SU EXPEDIENTE DIGITAL, GOZANDO AMBAS VERSIONES DE LOS MISMOS EFECTOS LEGALES. CIUDAD DE MÉXICO, A SIETE DE AGOSTO DE DOS MIL VEINTICINCO. CIUDAD DE MÉXICO, A SIETE DE AGOSTO DE DOS MIL VEINTICINCO. Agréguese al expediente en que se actúa el escrito del C. JAVIER HERNÁNDEZ RAMÍREZ, a través del cual desahoga la prevención ordenada en auto de diez de julio de dos mil veinticinco, por lo que, respecto del escrito inicial de demanda se provee: ADMISIÓN Con el escrito inicial de demanda presentado por el licenciado JAVIER HERNÁNDEZ RAMÍREZ, EN SU CALIDAD DE AGENTE DEL MINISTERIO PÚBLICO ESPECIALIZADO EN EL PROCEDIMIENTO DE EXTINCIÓN DE DOMINIO DE LA FISCALÍA GENERAL DE JUSTICIA DE LA CIUDAD DE MÉXICO, en representación del GOBIERNO DE LA CIUDAD DE MÉXICO, personería y legitimación que, en términos del artículo 25 de la Ley Nacional de Extinción de Dominio, se reconoce con la copia autenticada de la Credencial Institucional, emitida por la Fiscalía General de Justicia de la Ciudad de México, documento con la que acredita ser Agente del Ministerio Público, copia autenticada de la Constancia de Acreditación del Curso de Especialización en Materia de Extinción de Dominio y con la copia autenticada de la constancia, signado por el Enlace Administrativo y Visto Bueno de la Titular de la Fiscalía Especializada en Extinción de Dominio, documentos que en copia certificada se acompañan y se ordenan agregar en autos. Como solicitó el ocursante, se tiene por reconocido el carácter de AGENTES DEL MINISTERIO PÚBLICO ESPECIALIZADOS EN EL PROCEDIMIENTO DE EXTINCIÓN DE DOMINIO DE LA FISCALÍA GENERAL DE JUSTICIA DE LA CIUDAD DE MÉXICO, EN REPRESENTACIÓN DEL GOBIERNO DE LA CIUDAD DE MÉXICO, A LOS AGENTES DEL MINISTERIO PÚBLICO ADSCRITOS A LA FISCALÍA ESPECIALIZADA EN EXTINCIÓN DE DOMINIO DE LA AHORA FISCALÍA GENERAL DE JUSTICIA DE LA CIUDAD DE MÉXICO, CC. SONIA CHÁVEZ CARRILLO, MARIO NAHU SANTIAGO LÓPEZ, DAVID BERNAL CRUZ, RODOLFO RAMÍREZ MARTÍNEZ, BARCELÓ CELORIO GUILLERMO ROBERTO, MIREYA SÁNCHEZ HERRERA, LAURA GACHUZ FUENTES, e IVONNE REYNOSO RAMIREZ, carácter que acreditan en términos de las copias certificadas de los oficios y nombramientos expedidos por la Fiscalía General de Justicia, Subdirector de Enlace Administrativo con visto bueno de la Fiscal Especializada en Extinción de Dominio y constancias de acreditación de especialización en materia de extinción de Dominio respectivamente, en el que se les designa con el carácter antes señalado, expedido por la Fiscalía General de Justicia de la Ciudad de México, constancias de acreditación de especialización en materia de extinción de Dominio que se agregan en autos. Se tiene por autorizados para oír y recibir notificaciones a YESSENIA CRUZ PADILLA, IVETTE BECERRIL SÁNCHEZ, JOSÉ LUIS ARZATE PAZ, YANETH MILAGROS MIRANDA MAYA, YAIR EDUARDO HERNÁNDEZ CANALES, LUIS ÁNGEL GUTIÉRRES AYALA, FIDEL GUTIÉRREZ SILVA y JOHAN ARENAS GODOY. Por señalando como domicilio de la actora para oír y recibir toda clase de notificaciones y documentos aún los de carácter personal, el ubicado en calle Digna Ochoa Placido número 56, Segundo piso, Colonia Doctores, Alcaldía Cuauhtémoc, Código Postal 06720, de la Ciudad de México. Visto el contenido del escrito de cuenta, se tiene al GOBIERNO DE LA CIUDAD DE MÉXICO, ejerciendo la ACCIÓN ORAL DE EXTINCIÓN DE DOMINIO en contra de JOSÉ LUIS MENDEZ RÍOS, de quien reclama LA DECLARACIÓN JUDICIAL DE EXTINCION DE DOMINIO CONSISTENTE EN LA PÉRDIDA DE LOS DERECHOS DE PROPIEDAD DEL VEHÍCULO MARCA MINI TIPO COOPER, MODELO 2017, NÚMERO DE SERIE WMWLN7101H2F52354, NÚMERO DE MOTOR F118H359, IDENTIFICADO CON LA FACTURA AUT 001910, DE VEINTINUEVE DE DICIEMBRE DE DOS MIL DIECISÉIS EXPEDIDA POR "LINDAVISTA MOTORS, S.A. DE C.V.", A FAVOR DE MARIA DE LOURDES ZAMORA SANDOVAL. Acción que se ejerce con base a las actuaciones ministeriales que se contienen en el EXPEDIENTE ADMINISTRATIVO FEED/T1/CI/FIDN/00489/87/2022-05, así como en las razones y

SOLO CONSULTA

consideraciones legales que se expresan en el mismo documento, esta autoridad se declara COMPETENTE para conocer de la demanda que se plantea de conformidad con lo dispuesto en el artículo 17 de la Ley Nacional de Extinción de Dominio y de los artículos 58, 65 y 105 de la Ley Orgánica del Poder Judicial de la Ciudad de México, en relación al acuerdo 04-39/2019 de fecha veintinueve de octubre del dos mil diecinueve, emitido por el Pleno del Consejo de la Judicatura de la Ciudad de México. De conformidad con el artículo 22 de la Constitución Política de los Estados Unidos Mexicanos, 3, 4, 7, 8, 16, 21, 191, 193, 195 y demás relativos y aplicables de la Ley Nacional de Extinción de Dominio, SE ADMITE A TRÁMITE la demanda planteada en la VÍA ORAL ESPECIAL DE JUICIO DE EXTINCIÓN DE DOMINIO por lo que, con las copias simples que se acompañan del escrito de cuenta y de los anexos exhibidos, en los términos prevenidos por la fracción XIII del artículo 191 de la ley Nacional de Extinción de Dominio, por medio de notificación personal se ordena emplazar a JOSÉ LUIS MÉNDEZ RÍOS, conforme a lo dispuesto en la fracción XX del artículo 2°de la Ley Nacional de Extinción de Dominio. Con fundamento en lo dispuesto por los artículos 195 y 196 de la Ley Nacional de Extinción de Domino, se concede al demandado JOSÉ LUIS MÉNDEZ RÍOS un plazo de QUINCE DÍAS HÁBILES MÁS DOS DÍAS HÁBLIES MÁS, en razón del volumen de los documentos exhibidos con los que se corre traslado, siendo 726 fojas, correspondientes a la carpeta de investigación y expediente administrativo exhibidos como base de la acción; término que transcurrirá a partir del día siguiente a la fecha en que surta efectos el emplazamiento, para dar contestación a la demanda; emplazamiento que deberá verificarse en términos de lo dispuesto por los artículos 83, 87 demás relativos y aplicables de la Ley Nacional de Extinción de Dominio, habilitándose para ello, de conformidad con lo dispuesto por el artículo 84 de la Ley Nacional de Extinción de Dominio, días y horas hábiles. Asimismo, al momento de emplazar al enjuiciado, hágase de su conocimiento que de conformidad con el artículo 198 de la ley Nacional de Extinción de Dominio, deberá formular su contestación de demanda adjuntando a ésta los documentos justificativos de sus excepciones y ofreciendo las pruebas que las acrediten; asimismo al dar contestación deberá referirse a cada uno de los hechos aducidos por el Ministerio Público, confesándolos o negándolos, expresando los que ignoren por no ser propios, apercibidos que de guardar silencio o contestarlos de forma evasivas, dicha conducta hará que se tengan por confesados o admitidos los hechos sobre los que no se suscitó controversia; siendo consecuencia legal, para el caso de que no conteste la demanda, en atención a la conducta asumida, en términos del Artículo 196, de la Ley Nacional de Extinción de Dominio, previa declaración de rebeldía, se tendrá por contestada en sentido afirmativo y por prelucido sus derechos procesales que no haya hecho valer oportunamente. Elabórese cédula de notificación y túrnese al C. Actuario de la adscripción para emplazar a JOSÉ LUIS MÉNDEZ RÍOS en el domicilio proporcionado por la actora. Se reconoce al demandado, los derechos consagrados en el artículo 22 fracción XIX de la Ley Nacional de Extinción de Dominio, I que de manera enunciativa establece que, deberán comparecer por sus representantes legales, y en términos de lo dispuesto por la fracción I del artículo en cita, deberán contar con asesoría jurídica profesional a través de profesionistas particulares, en su caso de no contar con asistencia legal particular, deberán comparecer al local de este H. Juzgado y manifestar Bajo Protesta de Decir Verdad, y dentro del término para dar contestación a la demanda, hacer del conocimiento de este Juzgador dicha situación la que será valorada por este Juzgador, y de darse los supuestos necesarios, se giraran los oficios respectivos a la consejería jurídica y de servicios legales de la Ciudad de México, para que previa valoración de esta y cumplidos los requisitos que se les soliciten, se les designe un defensor de oficio para su correcta defensa y comparezcan debidamente asesorados; así como para que adjunte los documentos justificativos de sus excepciones y ofrezca las pruebas que las acrediten, en particular el origen lícito del bien materia del juicio y la buena fe en su adquisición, apercibido que en caso de no comparecer a este procedimiento y de no ofrecer pruebas relacionándolas con los hechos fundatorios de sus excepciones, expresando con toda claridad los argumentos que justifican la pertinencia, legalidad y conducencia de la prueba, en términos de lo dispuesto por los artículos 117 y 126 de la mencionada Ley, se desecharan las pruebas que no cumplan con dichos requisitos de admisión. EDICTO. De conformidad con los artículos 86, 87 y 89 de la Ley Nacional de Extinción de Dominio, PUBLÍQUESE EL PRESENTE PROVEÍDO TRES VECES CONSECUTIVAS, EN LA GACETA OFICIAL DE LA CIUDAD DE MÉXICO, EN EL BOLETÍN JUDICIAL DEL TRIBUNAL SUPERIOR DE JUSTICIA DE LA CIUDAD DE MÉXICO, PARA UNA MAYOR DIFUSIÓN Y POR INTERNET, EN LA PÁGINA QUE AL EFECTO TIENE LA FISCALÍA GENERAL DE JUSTICIA DE LA CIUDAD DE MÉXICO, llamando a cualquier persona interesada que consideren tener un derecho sobre el bien patrimonial objeto de la acción, en razón de los efectos universales del presente juicio, para que comparezcan a este procedimiento en el término de TREINTA DÍAS HÁBILES siguientes, contados a partir de cuando haya surtido efectos la publicación del último edicto, a efecto de dar contestación a la demanda, acreditar su interés jurídico y expresar lo que a su derecho convenga, quedando los edictos respectivos a partir de esa fecha, a disposición del Agente del Ministerio Público ocursante para su debida tramitación y exhibición oportuna de las correspondientes publicaciones. PRUEBAS. Las pruebas ofrecidas de conformidad con el artículo 101 de la Ley Nacional de Extinción de Dominio, se reservan para su admisión en la Audiencia Inicial, en los términos señalados en el artículo 117, adminiculado con el artículo 126 y 208 inciso d) de la Ley en cita. MEDIDAS CAUTELARES. En cuanto a la MEDIDAS CAUTELARES, se substancia VÍA INCIDENTAL, por cuerda separada, formando el cuaderno respectivo, con copia certificada del escrito inicial de demanda mismas que se deberán de notificar personalmente a los demandados, en el momento del emplazamiento. NOTIFIQUESE. LO PROVEYÓ Y FIRMA LA C. JUEZ INTERINA VIGÉSIMO SÉPTIMO CIVIL DE PROCESO ORAL Y DE EXTINCIÓN DE DOMINIO DE LA CIUDAD DE MÉXICO, MAESTRA EN DERECHO PATRICIA MINERVA CABALLERO AGUILAR, EN UNIÓN DE LA C. SECRETARIA DE ACUERDOS "B" LICENCIADA ANA BERTHA RODRIGUEZ GONZALEZ, QUIEN AUTORIZA Y DA FE. DOY FE.

Ciudad de México, 12 de agosto de 2025

LA SECRETARIA DE ACUERDOS "B" DEL JUZGADO VIGÉSIMO SÉPTIMO CIVIL DE PROCESO ORAL Y DE EXTINCIÓN DE DOMINIO DEL PODER JUDICIAL DE LA CIUDAD DE MÉXICO

LIC. ANA BERTHA RODRÍGUEZ GONZÁLEZ

28-29-1 GRATUITO GOBIERNO CDMX

JUZGADO VIGÉSIMO SÉPTIMO CIVIL DE PROCESO ORAL Y DE EXTINCIÓN DE DOMINIO DE LA CIUDAD DE MÉXICO
SECRETARÍA "A"
EXP. No. 123/2026
EDICTO No. 287-G

En los autos del Juicio ESPECIAL DE EXTINCIÓN DE DOMINIO promovido por GOBIERNO DE LA CIUDAD DE MÉXICO contra ALICIA SALINAS FIGUEROA TAMBIÉN CONOCIDA COMO ALICIA SALINAS FIGUEROA DE BENÍTEZ y FRANCISCO BENÍTEZ ALVITER SU SUCESIÓN, en el expediente 123/2026. El C. Juez C. Juez Vigésimo Séptimo Civil de Proceso Oral y de Extinción de Dominio de la Ciudad de México, Maestro en derecho VÍCTOR HOYOS GÁNDARA ordenó notificar mediante edictos a CUALQUIER PERSONA INTERESADA QUE CONSIDEREN TENER UN DERECHO SOBRE EL BIEN PATRIMONIAL OBJETO DE LA ACCION, EN RAZÓN DE LOS EFECTOS UNIVERSALES DEL PRESENTE JUICIO CIUDAD DE MÉXICO, A TRES DE FEBRERO DEL AÑO DOS MIL VEINTISÉIS. Con el oficio de cuenta se tiene por recibido el expediente y documentos que se acompañan, el que se registra en el Libro de Gobierno de este H. Juzgado, y se forma expediente físico y digital, con el número 0123/2026, que le asignó la Oficialía de Partes Común Civil, Para Juzgados y Salas del Tribunal Superior de Justicia de la Ciudad de México. Guárdese en el seguro del Juzgado los documentos exhibidos para su resguardo. 1.- ADMISIÓN. - Con el escrito de la Licenciada Sonia Chávez Carrillo, en su calidad de Agente del Ministerio Público Especializado en el Procedimiento de Extinción de Dominio de la entonces Procuraduría General de Justicia del Distrito Federal hoy Fiscalía General de Justicia de la Ciudad de México, en representación del Gobierno de la Ciudad de México, personería y legitimación que, en términos del artículo 25 de la Ley Nacional de Extinción de Dominio, se reconoce con la copia autenticada de la Credencial Institucional, emitida por la entonces Procuraduría General de Justicia de la Ciudad de México, hoy Fiscalía General de Justicia de la Ciudad de México, documento con el que se

SOLO CONSULTA

acredita ser Agente del Ministerio Público, copia autenticada de la Constancia de Acreditación del Curso de Especialización en Materia de Extinción de Dominio y con la copia autenticada de la constancia, signado por el Enlace Administrativo y Visto Bueno de la Titular de la Fiscalía Especializada en Extinción de Dominio, documentos que en copia certificada se acompañan y se ordenan agregar en autos. De igual manera, se les tiene por reconocido en el carácter de Agentes del Ministerio Público Especializados en el Procedimiento de Extinción de Dominio de la Fiscalía General de Justicia de la Ciudad de México, en representación del Gobierno de la Ciudad de México, a los Agentes del Ministerio Público adscritos a la Fiscalía Especializada en Extinción de Dominio de la ahora Fiscalía General de Justicia de la Ciudad de México, con sus respectivos oficios de sus nombramientos, a los Licenciados Mario Nahú Santiago López, David Bernal Cruz, Gloria Vázquez Muñoz, Javier Hernández Ramírez, Rodolfo Ramírez Martínez, Barceló Celorio Guillermo Roberto, Mireya Sánchez Herrera, Laura Gachuz Fuentes, Nadia Ivette Becerril Sánchez, Sylvio Joaquín Geminiano Salmerón, Ivonne Reynoso Ramírez, Yaneth Milagros Miranda Maya, Mario Díaz Sánchez, José Luis Arzate Paz y Yessenía Cruz Padilla; personalidad que acreditan en términos de las copias certificadas de los oficios y nombramientos expedidas por la Fiscalía General de Justicia, Subdirector de Enlace Administrativo con visto bueno de la Fiscal Especializada en Extinción de Dominio y constancias de acreditación de especialización en materia de extinción de Dominio respectivamente, en el que se les designa con el carácter antes señalado, expedido por la Fiscalía General de Justicia de la Ciudad de México, constancias de acreditación de especialización en materia de extinción de Dominio que se exhiben, mismas que en copia autentificada se acompañan, y se ordena agregar en autos. Por autorizados a los CC. Arenar Godoy Johan, Gutiérrez Silva Fidel, Franco Cervantes Edwin, Sánchez Jiménez Alma Delía José Juan Gutiérrez Hernández, Yair Eduardo Hernández Canales, Luis Ángel Gutiérrez Ayala, y Verónica Palma Montes, para recibir notificaciones e imponerse de los autos. Por señalando como domicilio de la representación social, para oír y recibir toda clase de notificaciones y documentos aún los de carácter personal, el ubicado en las oficinas de la Fiscalía Especializada en Extinción de Dominio de la Fiscalía General de Justicia de la Ciudad de México, ubicada en calle Digna Ochoa y Plácido antes General Gabriel Hernández, número 56, segundo piso, Colonia Doctores, Alcaldía Cuauhtémoc, C.P. 06720, de la Ciudad de México, para los efectos que se precisan. Visto el contenido del escrito de cuenta y escrito inicial de demanda, se tiene al GOBIERNO DE LA CIUDAD DE MÉXICO, ejerciendo la ACCIÓN DE EXTINCIÓN DE DOMINIO en contra de: 1.- En calidad de PARTE DEMANDADA conforme a lo dispuesto en la fracción XX del artículo 2°de la Ley Nacional de Extinción de Dominio a ALICIA SALINAS FIGUEROA también conocida como ALICIA SALINAS FIGUEROA DE BENÍTEZ y FRANCISCO BENÍTEZ ALVITER su sucesión (por gananciales). Acción que se ejerce con base a las actuaciones ministeriales que se contienen en el Expediente Administrativo número: FEED/TI/CI/FIAO/01188/204/2022-10, así como en las razones y consideraciones legales que se expresan en el mismo documento, esta autoridad se declara COMPETENTE para conocer de la demanda que se plantea de conformidad con lo dispuesto en el artículo 17 de la Ley Nacional de Extinción de Dominio y de los artículos 58, 65 y 105 de la Ley Orgánica del Poder Judicial de la Ciudad de México, en relación al acuerdo 04-39/2019 de fecha veintinueve de octubre del dos mil diecinueve, emitido por el Pleno del Consejo de la Judicatura de la Ciudad de México. Por lo que de conformidad con el artículo 22 de la Constitución Política de los Estados Unidos Mexicanos, 3, 4, 7, 8, 16, 21, 191, 193, 195 y demás relativos y aplicables de la Ley Nacional de Extinción de Dominio, SE ADMITE A TRÁMITE la demanda planteada en la VÍA ESPECIAL DE JUICIO DE EXTINCIÓN DE DOMINIO; consecuentemente con las copias simples que se acompañan del escrito de cuenta y de los anexos exhibidos, en los términos prevenidos por la fracción XIII del artículo 191 de la ley Nacional de Extinción de Dominio, por medio de notificación personal se ordena emplazar a: ALICIA SALINAS FIGUEROA también conocida como ALICIA SALINAS FIGUEROA DE BENÍTEZ y FRANCISCO BENÍTEZ ALVITER su sucesión (por gananciales). Con fundamento en lo dispuesto por los artículos 195 y 196 de la Ley Nacional de Extinción de Domino, se concede a los codemandados un plazo de QUINCE DÍAS MÁS CUATRO DÍAS, en razón del volumen (874 Fojas) de los documentos exhibidos y con los que se debe correr traslado, contados a partir del día siguiente a la fecha en que surta efectos el emplazamiento, para dar contestación a la demanda que en su contra se interpone. Emplazamiento o llamamiento a juicio que deberá verificarse en términos de lo dispuesto por los artículos 83 y 87 demás relativos y aplicables de la Ley Nacional de Extinción de Dominio. Documentos que en el traslado se encuentran en el disco compacto. Con fundamento en lo dispuesto por el artículo 84 de la Ley Nacional de Extinción de Dominio, se habilitan días y horas hábiles, para la práctica de la diligencia de emplazamiento. Asimismo, al momento de emplazar a la parte enjuiciada hágaseles de su conocimiento que de conformidad con el artículo 198 de la ley Nacional de Extinción de Dominio, deberá formular su contestación de demanda adjuntando a ésta los documentos justificativos de sus excepciones y ofreciendo las pruebas que las acrediten; también al dar contestación deberá referirse a cada uno de los hechos aducidos por el Ministerio Público, confesándolos o negándolos, expresando los que ignoren por no ser propios, apercibidos que de guardar silencio o contestarlos de forma evasivas, dicha conducta hará que se tengan por confesados o admitidos los hechos sobre los que no se suscitó controversia; siendo consecuencia legal, para el caso de que el enjuiciado, no contesten la demanda, en atención a la conducta asumida, en términos del Artículo 196, de la Ley Nacional de Extinción de Dominio, previa declaración de rebeldía, se le tendrá por contestada la demanda en sentido afirmativo y por prelucido sus derechos procesales que no hizo valer oportunamente. Por lo que proceda personal en turno a la elaboración del respectivo Instructivo correspondiente y una vez hecho lo anterior túrnense los presentes autos al C. Secretario Actuario, para que por su conducto se emplace a la parte demandada, en el domicilio proporcionado por la actora. De igual manera, se reconoce a la parte demandada, los derechos consagrados en el artículo 22 fracción XIX de la Ley Nacional de Extinción de Dominio, el que de manera enunciativa establece que, deberán comparecer por sus representantes legales, y en términos de lo dispuesto por la fracción I del artículo en cita, deberán contar con asesoría jurídica profesional a través de profesionistas particulares, en su caso de no contar con asistencia legal particular, deberán comparecer al local de este H. Juzgado y manifestar Bajo Protesta de Decir Verdad, y dentro del plazo para dar contestación a la demanda, hacer del conocimiento de este Juzgador dicha situación la que será valorada por este Juzgador, y de darse los supuestos necesarios, se giraran los oficios respectivos a la consejería jurídica y de servicios legales de la Ciudad de México, para que previa valoración de esta y cumplidos los requisitos que se les soliciten, se les designe un defensor de oficio para su correcta defensa y comparezcan debidamente asesorados; así como para que adjunte los documentos justificativos de sus excepciones y ofrezcan las pruebas que las acrediten, en particular el origen lícito del bien materia del juicio y la buena fe en su adquisición, apercibida que en caso de no comparecer a este procedimiento y de no ofrecer pruebas relacionándolas con los hechos fundatorios de sus excepciones, expresando con toda claridad los argumentos que justifican la pertinencia, legalidad y conducencia de la prueba, en términos de lo dispuesto por los artículos 117 y 126 de la mencionada Ley, se desecharán las pruebas que no cumplan con dichos requisitos de admisión. 2.- De conformidad con los artículos 86, 87 y 89 de la Ley Nacional de Extinción de Dominio, PUBLÍQUESE el presente proveído TRES VECES CONSECUTIVAS, en la Gaceta Oficial de la Ciudad de México, en el Boletín Judicial del Tribunal Superior de Justicia de la Ciudad de México, para una mayor difusión y por Internet, en la página que al efecto tiene la Fiscalía General de Justicia de la Ciudad de México, llamando a cualquier persona interesada que consideren tener un derecho sobre el bien patrimonial objeto de la acción, en razón de los efectos universales del presente juicio, para que comparezcan a este procedimiento en el término de TREINTA DÍAS HÁBILES siguientes, contados a partir de cuando haya surtido efectos la publicación del último edicto, a efecto de dar contestación a la demanda, acreditar su interés jurídico y expresar lo que a su derecho convenga, quedando los edictos respectivos a partir de esa fecha, a disposición del Agente del Ministerio Público ocursante para su debida tramitación y exhibición oportuna de

SOLO CONSULTA
SOLO CONSULTA
SOLO CONSULTA

las correspondientes publicaciones. 3.- Por lo que respecta a las pruebas que se mencionan en el escrito de cuenta, de conformidad con el artículo 101 de la Ley Nacional de Extinción de Dominio se tienen por ofrecidas y las mismas se reservan para su admisión en la Audiencia Inicial, en los términos señalados en el artículo 117, adminiculado con el artículo 126 y 208 inciso d) de la Ley en cita. 4.- En cuanto a la MEDIDAS CAUTELARES que se solicitan, se substancia VÍA INCIDENTAL, por cuerda separada, formando el cuaderno respectivo, con copia certificada del escrito inicial de demanda mismas que se deberán de notificar personalmente a la parte demandada, en el momento del emplazamiento. Ténganse por hechas las certificaciones realizadas previo a dictar el presente auto. NOTIFÍQUESE. - Lo proveyó y firma electrónicamente el C. JUEZ VIGÉSIMO SÉPTIMO CIVIL DE PROCESO ORAL Y DE EXTINCIÓN DE DOMINIO EN LA CIUDAD DE MÉXICO, Maestro en Derecho VICTOR HOYOS GANDARA, ante la C. Secretaria de Acuerdos Licenciada GUADALUPE PÉREZ FERREIRA con quien actúa, autoriza y da fe. - DOY FE.
Ciudad de México, 06 de febrero de 2026
LA SECRETARIA DE ACUERDOS "A"
LIC. GUADALUPE PÉREZ FERREIRA
28-29-1 GRATUITO GOBIERNO CDMX

JUZGADO VIGÉSIMO SÉPTIMO CIVIL DE PROCESO ORAL Y DE EXTINCIÓN DE DOMINIO DE LA CIUDAD DE MÉXICO
SECRETARÍA "A"
EXP. No. 893/2025
EDICTO No. 288-G

En los autos del Juicio ESPECIAL DE EXTINCIÓN DE DOMINIO promovidas por Juicio ESPECIAL DE EXTINCIÓN DE DOMINIO promovido por GOBIERNO DE LA CIUDAD DE MÉXICO en contra de TERESA DE JESÚS GARCÍA HERRERA también conocida como TERESA DE JESÚS HERRERA Y CIRO, y JAVIER HERNÁNDEZ HEREDIA, Expediente 893/2025. El C. Juez C. Juez Vigésimo Séptimo Civil de Proceso Oral y de Extinción de Dominio de la Ciudad de México, Maestro en derecho VÍCTOR HOYOS GANDARA ordenó notificar mediante edictos a CUALQUIER PERSONA INTERESADA QUE CONSIDEREN TENER UN DERECHO SOBRE EL BIEN PATRIMONIAL OBJETO DE LA ACCION, EN RAZÓN DE LOS EFECTOS UNIVERSALES DEL PRESENTE JUICIO CIUDAD DE MÉXICO, A DOS DE SEPTIEMBRE DEL AÑO DOS MIL VEINTICINCO. Con el oficio de cuenta se tiene por recibido el expediente y documentos que se acompañan, el que se registra en el Libro de Gobierno de este H. Juzgado, y se forma expediente físico y digital, con el número 893/2025, que le asignó la Oficialía de Partes Común Civil, Para Juzgados y Salas del Tribunal Superior de Justicia de la Ciudad de México. Guárdese en el seguro del Juzgado los documentos exhibidos para su resguardo. 1.- ADMISIÓN.- Con el escrito del Licenciado Javier Hernández Ramírez, en su calidad de Agente del Ministerio Público Especializado en el Procedimiento de Extinción de Dominio de la entonces Procuraduría General de Justicia del Distrito Federal hoy Fiscalía General de Justicia de la Ciudad de México, en representación del Gobierno de la Ciudad de México, personería y legitimación que, en términos del artículo 25 de la Ley Nacional de Extinción de Dominio, se reconoce con la copia autenticada de la Credencial Institucional, emitida por la entonces Procuraduría General de Justicia de la Ciudad de México, hoy Fiscalía General de Justicia de la Ciudad de México, documento con el que se acredita ser Agente del Ministerio Público, copia autenticada de la Constancia de Acreditación del Curso de Especialización en Materia de Extinción de Dominio y con la copia autenticada de la constancia, signado por el Enlace Administrativo y Visto Bueno de la Titular de la Fiscalía Especializada en Extinción de Dominio, documentos que en copia certificada se acompañan y se ordenan agregar en autos. De igual manera, se les tiene por reconocido en el carácter de Agentes del Ministerio Público Especializados en el Procedimiento de Extinción de Dominio de la Fiscalía General de Justicia de la Ciudad de México, en representación del Gobierno de la Ciudad de México, a los Agentes del Ministerio Público adscritos a la Fiscalía Especializada en Extinción de Dominio de la ahora Fiscalía General de Justicia de la Ciudad de México, con sus respectivos oficios de sus nombramientos, a los Licenciados Mario Nahu Santiago López, Laura Gachuz Fuentes, David Bernal Cruz, Rodolfo Ramírez Martínez, Sánchez Herrera Mireya, Barceló Celorio Guillermo Roberto, Laura Gachuz Fuentes, Ivonne Reynoso Ramírez y Sonia Chávez Carrillo; personalidad que acreditan en términos de las copias certificadas de los oficios y nombramientos expedidas por la Fiscalía General de Justicia, Subdirector de Enlace Administrativo con visto bueno de la Fiscal Especializada en Extinción de Dominio y constancias de acreditación de especialización en materia de extinción de Dominio respectivamente, en el que se les designa con el carácter antes señalado, expedido por la Fiscalía General de Justicia de la Ciudad de México, constancias de acreditación de especialización en materia de extinción de Dominio que se exhiben, mismas que en copia autentificada se acompañan, y se ordena agregar en autos. Por autorizados a los CC. Yaneth Milagros Miranda Maya, Verónica Jiménez García, Alina Berenice Morales Arrellano, Yessenia Cruz Padilla, Nadia Ivette Becerril Sánchez, José Luis Arzate Paz, Yair Eduardo Hernández Canales, Luis Ángel Gutiérrez Ayala, Fidel Gutiérrez Silva y Johan Arenas Godoy para oír y recibir notificaciones e imponerse de los autos. Por señalando como domicilio de la representación social, para oír y recibir toda clase de notificaciones y documentos aún los de carácter personal, el ubicado en las oficinas de la Fiscalía Especializada en Extinción de Dominio de la Fiscalía General de Justicia de la Ciudad de México, ubicadas en calle Digna Ochoa Placido, número 56, segundo piso, Colonia Doctores, Alcaidía Cuauhtémoc, C.P. 06720, de La Ciudad de México, así como el número telefónico 55-53-46-88-58, para los efectos que se precisan. Visto el contenido del escrito de cuenta y escrito inicial de demanda, se tiene al GOBIERNO DE LA CIUDAD DE MÉXICO, ejerciendo la ACCIÓN DE EXTINCIÓN DE DOMINIO en contra de: En calidad de PARTE DEMANDADA conforme a lo dispuesto en la fracción XX del artículo 2° de la Ley Nacional de Extinción de Dominio: TERESA DE JESUÚS GARCÍA HERRERA TAMBIÉN CONOCIDA COMO TERESA DE JESÚS HERERA y CIRO JAVIER HERNÁNDEZ HEREDIA. Acción que se ejerce con base a las actuaciones ministeriales que se contienen en el Expediente Administrativonúmero:FEED/TI/CI/FIDN/00806/036/2023-02, así como en las razones y consideraciones legales que se expresan en el mismo documento, esta autoridad se declara COMPETENTE para conocer de la demanda que se plantea de conformidad con lo dispuesto en el artículo 17 de la Ley Nacional de Extinción de Dominio y de los artículos 58, 65 y 105 de la Ley Orgánica del Poder Judicial de la Ciudad de México, en relación al acuerdo 04-39/2019 de fecha veintinueve de octubre del dos mil diecinueve, emitido por el Pleno del Consejo de la Judicatura de la Ciudad de México. Por lo que de conformidad con el artículo 22 de la Constitución Política de los Estados Unidos Mexicanos, 3, 4, 7, 8, 16, 21, 191, 193, 195 y demás relativos y aplicables de la Ley Nacional de Extinción de Dominio, SE ADMITE A TRÁMITE la demanda planteada en la VÍA ESPECIAL DE JUICIO DE EXTINCIÓN DE DOMINIO; consecuentemente con las copias simples que se acompañan del escrito de cuenta y de los anexos exhibidos, en los términos prevenidos por la fracción XIII del artículo 191 de la ley Nacional de Extinción de Dominio, por medio de notificación personal se ordena emplazar a: 1.- TERESA DE JESÚS GARCÍA HERRERA TAMBIÉN CONOCIDA COMO TERESA DE JESÚS HERERA y CIRO JAVIER HERNÁNDEZ HEREDIA en calidad de parte DEMANDADA conforme a lo dispuesto en la fracción XX del artículo 2°de la Ley Nacional de Extinción de Dominio. 2.- JESSICA VIRIDIANA ÁVILA GARCÍA, en calidad de AFECTADA por haber realizado la trasformación del inmueble, en términos del artículo 2° fracción XIX y artículo 3° de la Ley Nacional de Extinción de Dominio. Con fundamento en lo dispuesto por los artículos 195 y 196 de la Ley Nacional de Extinción de Dominio, se concede a los codemandados y afectada un plazo de QUINCE DÍAS, en razón del volumen de los documentos exhibidos y con los que se debe correr traslado, contados a partir del día siguiente a la fecha en que surta efectos el emplazamiento, para dar contestación a la demanda que en su contra se interpone. Emplazamiento o llamamiento a juicio que deberá verificarse en términos de lo dispuesto por los artículos 83 y 87 demás relativos y aplicables de la Ley Nacional de Extinción de Dominio. Documentos que en el traslado se encuentran en el disco compacto. Con fundamento en lo dispuesto por el artículo 84 de la Ley Nacional de Extinción de Dominio, se habilitan días y horas hábiles, para la práctica de la diligencia de emplazamiento. Asimismo, al momento de emplazar a la parte enjuiciada y afectada hágaseles de su conocimiento

SOLO CONSULTA
SOLO CONSULTA
SOLO CONSULTA

que de conformidad con el artículo 198 de la ley Nacional de Extinción de Dominio, deberá formular su contestación de demanda adjuntando a ésta los documentos justificativos de sus excepciones y ofreciendo las pruebas que las acrediten; también al dar contestación deberá referirse a cada uno de los hechos aducidos por el Ministerio Público, confesándolos o negándolos, expresando los que ignoren por no ser propios, apercibidos que de guardar silencio o contestarlos de forma evasivas, dicha conducta hará que se tengan por confesados o admitidos los hechos sobre los que no se suscitó controversia; siendo consecuencia legal, para el caso de que el enjuiciado, no contesten la demanda, en atención a la conducta asumida, en términos del Artículo 196, de la Ley Nacional de Extinción de Dominio, previa declaración de rebeldía, se le tendrá por contestada la demanda en sentido afirmativo y por prelucido sus derechos procesales que no hizo valer oportunamente. Por lo que proceda personal en turno a la elaboración del respectivo Instructivo correspondiente y una vez hecho lo anterior túrnense los presentes autos al C. Secretario Actuario, para que por su conducto se emplace a la parte demandada, en el domicilio proporcionado por la actora. De igual manera, se reconoce a la parte demandada y afectada, los derechos consagrados en el artículo 22 fracción XIX de la Ley Nacional de Extinción de Dominio, el que de manera enunciativa establece que, deberán comparecer por sus representantes legales, y en términos de lo dispuesto por la fracción I del artículo en cita, deberán contar con asesoría jurídica profesional a través de profesionistas particulares, en su caso de no contar con asistencia legal particular, deberán comparecer al local de este H. Juzgado y manifestar Bajo Protesta de Decir Verdad, y dentro del plazo para dar contestación a la demanda, hacer del conocimiento de este Juzgador dicha situación la que será valorada por este Juzgador, y de darse los supuestos necesarios, se giraran los oficios respectivos a la consejería jurídica y de servicios legales de la Ciudad de México, para que previa valoración de esta y cumplidos los requisitos que se les soliciten, se les designe un defensor de oficio para su correcta defensa y comparezcan debidamente asesorados; así como para que adjunte los documentos justificativos de sus excepciones y ofrezcan las pruebas que las acrediten, en particular el origen lícito del bien materia del juicio y la buena fe en su adquisición, apercibida que en caso de no comparecer a este procedimiento y de no ofrecer pruebas relacionándolas con los hechos fundatorios de sus excepciones, expresando con toda claridad los argumentos que justifican la pertinencia, legalidad y conducencia de la prueba, en términos de lo dispuesto por los artículos 117 y 126 de la mencionada Ley, se desecharan las pruebas que no cumplan con dichos requisitos de admisión. 2.- De conformidad con los artículos 86, 87 y 89 de la Ley Nacional de Extinción de Dominio, PUBLÍQUESE el presente proveído TRES VECES CONSECUTIVAS, en la Gaceta Oficial de la Ciudad de México, en el Boletín Judicial del Tribunal Superior de Justicia de la Ciudad de México, para una mayor difusión y por Internet, en la página que al efecto tiene la Fiscalía General de Justicia de la Ciudad de México, llamando a cualquier persona interesada que consideren tener un derecho sobre el bien patrimonial objeto de la acción, en razón de los efectos universales del presente juicio, para que comparezcan a este procedimiento en el término de TREINTA DÍAS HÁBILES siguientes, contados a partir de cuando haya surtido efectos la publicación del último edicto, a efecto de dar contestación a la demanda, acreditar su interés jurídico y expresar lo que a su derecho convenga, quedando los edictos respectivos a partir de esa fecha, a disposición del Agente del Ministerio Público ocursante para su debida tramitación y exhibición oportuna de las correspondientes publicaciones. 3.- Por lo que respecta a las pruebas que se mencionan en el escrito de cuenta, de conformidad con el artículo 101 de la Ley Nacional de Extinción de Dominio se tienen por ofrecidas y las mismas se reservan para su admisión en la Audiencia Inicial, en los términos señalados en el artículo 117, adminiculado con el artículo 126 y 208 inciso d) de la Ley en cita. 4.- En cuanto a la MEDIDAS CAUTELARES que se solicitan, se substancia VÍA INCIDENTAL, por cuerda separada, formando el cuaderno respectivo, con copia certificada del escrito inicial de demanda mismas que se deberán de notificar personalmente al demandado y a la afectada, en el momento del emplazamiento. Ténganse por hechas las certificaciones realizadas previo a dictar el presente auto. NOTIFÍQUESE. - Lo proveyó y firma electrónicamente el C. JUEZ VIGÉSIMO SÉPTIMO CIVIL DE PROCESO ORAL Y DE EXTINCIÓN DE DOMINIO EN LA CIUDAD DE MÉXICO, Maestro en Derecho VICTOR HOYOS GANDARA, ante la C. Secretaria de Acuerdos Licenciada GUADALUPE PÉREZ FERREIRA con quien actúa, autoriza y da fe. - DOY FE.
Ciudad de México, 20 de octubre de 2025
LA SECRETARIA DE ACUERDOS "A"
LIC. GUADALUPE PÉREZ FERREIRA
28-29-1 GRATUITO GOBIERNO CDMX

JUZGADO TRIGÉSIMO NOVENO DE LO CIVIL DE PROCESO ORAL
EXP. No. 122/2022
EDICTO No. 7

En el expediente 122/2022 relativo al Juicio ORAL MERCANTIL promovido por BANCO SANTANDER MÉXICO S.A. INSTITUCIÓN DE BANCA MÚLTIPLE, GRUPO FINANCIERO SANTANDER MÉXICO en contra de ESCAPE AUDIO SOCIEDAD ANÓNIMA DE CAPITAL VARIABLE y EDUARDO HINOJOSA PÉREZ en cumplimiento al auto de doce de mayo del dos mil veintiséis que en su parte conducente dicen: "CIUDAD DE MÉXICO, A VEINTISIETE DE NOVIEMBRE DE DOS MIL VEINTICINCO" "... Y al advertirse del estado del procedimiento que el codemandado físico EDUARDO HINOJOSA PÉREZ se abstuvo de pronunciarse respecto del cumplimiento voluntario a la sentencia definitiva de veintiséis de agosto de dos mil veintidós, la cual se encuentra firme en términos del proveído de tres de noviembre de dos mil veintidós, respecto del pago de la cantidad de $20'000,000.00 (VEINTE MILLONES DE PESOS 00/100 M.N.) dentro del término que para tal efecto se le concedió y al no advertirse dentro de las presentes actuaciones constancias del cumplimiento al mismo, como lo solicita, túrnense los presentes autos al C. Secretario Actuario de la adscripción para que requiera al demandado EDUARDO HINOJOSA PÉREZ el pago de la cantidad de $20'000,000.00 (VEINTE MILLONES DE PESOS 00/100 M.N.), por concepto de SUERTE PRINCIPAL y no haciéndolo embárguense bienes de su propiedad que basten a garantizar dicha suma, mismos que se pondrán en depósito de la persona que bajo su más estricta responsabilidad designe la parte actor, "NOTIFÍQUESE"... "CIUDAD DE MÉXICO A DOCE DE MAYO DE DOS MIL VEINTISÉIS" "...Se ordena el requerimiento a la demandada respecto de la cantidad de 20'000,000.00 (VEINTE MILLONES DE PESOS 00/100 M.N.), surtiendo sus efectos dentro de tres días y una vez verificado lo anterior, se procederá enseguida al embargo, en el local del juzgado previa cita correspondiente, con conocimiento de la parte demandada, para los efectos procedentes, "NOTIFÍQUESE"...
EL SECRETARIO DE ACUERDOS
LIC. ÁNGEL ARTURO MONDRAGÓN CORTÉS
27-28-29 F-15637508 $744.30

JUZGADO PRIMERO DE PROCESO ORAL EN MATERIA FAMILIAR
EXP. No. 61/2024
EDICTO No. 5

En los autos del expediente 61/2024 relativo al juicio ORAL EN MATERIA FAMILIAR de PÉRDIDA DE LA PATRIA POTESTAD promovido por el CITLALI NELIDA ALONSO TORRES en contra de ORVANIS ALEXANDER FUENTES DE LA TORRE radicado ante el Juzgado Primero de Proceso Oral Familiar de la Ciudad de México, el LICENCIADO JORGE ULISES LOVERA GARCÍA, C. Juez PRIMERO en Materia Familiar de Proceso Oral, dictó un auto de fecha veintinueve de abril del año dos mil veintiséis, en el cual en su parte conducente dice; "...PUBLICACIÓN DE EDICTOS.- En atención a lo anterior y a fin de dar cumplimiento con lo dispuesto por los artículos 122 fracción II y 639 del Código de Procedimientos Civiles para la entidad, publíquense EDICTOS, en el "DIARIO DE MÉXICO" y el Boletín Judicial, mismos que deberán publicarse por dos veces de tres en tres días, haciendo del conocimiento de ORVANIS ALEXANDER FUENTES DE LA TORRE que se han señalados las NUEVE HORAS CON CUARENTA Y CINCO MINUTOS DEL NUEVE DE OCTUBRE DE DOS MIL VEINTISÉIS, para la celebración de la audiencia de juicio, la cual se llevara en LA SALA DE AUDIENCIAS NÚMERO UNO, UBICADA EN AVENIDA JUÁREZ, NÚMERO 8, PISO 14, COLONIA CENTRO, C.P. 06010, ALCALDÍA CUAUHTÉMOC para que tenga

SOLO CONSULTA
SOLO CONSULTA
SOLO CONSULTA

verificativo la Audiencia de Juicio en los autos del expediente en que se actúa..."{sic}.
Ciudad de México, 7 de mayo de 2026
EL SECRETARIO JUDICIAL "A"
LIC. EDGARDO VICTORINO GARCÍA FIGUEROA
29-3 F-4337630 $373.80

UNIDAD DE GESTIÓN JUDICIAL TIPO DOS MATERIA CIVIL, ETAPA POSTULATORIA NÚMERO DOS
EXP. No. 6882/2025
EDICTO No. 11

EMPLAZAMIENTO
En los autos del juicio ESPECIAL HIPOTECARIO ORAL promovido por BANCO SANTANDER MÉXICO, S.A., INSTITUCIÓN DE BANCA MÚLTIPLE, GRUPO FINANCIERO SANTANDER MÉXICO en contra de OMAR ESPITIA ENRÍQUEZ, expediente número 6882/2025; la persona juzgadora MAESTRO JORGE ORTEGA CAMACHO, dictó acuerdos que en su parte conducente dicen: Ciudad de México, a nueve de diciembre del año dos mil veinticinco. "...Y en atención al crédito que se reclama y respecto del cual solicita la declaración judicial de VENCIMIENTO ANTICIPADO del plazo concedido para el pago, se encuentra Inscrito en el Registro Público de la Propiedad y del Comercio de la Ciudad de México, en el FOLIO REAL NÚMERO 9353349 auxiliar 39, tal y como se desprende de la escritura pública número 83,241 de fecha 26 de mayo de 2015, pasada ante la Fe del Licenciado Carlos Antonio Morales Montes de Oca, Notario Público número 227 de la Ciudad de México, atento a lo previsto en los artículos 506, 507 y 508 del Código Nacional de Procedimientos Civiles y Familiares. Se ADMITE a trámite en la VÍA ESPECIAL HIPOTECARIA ORAL, la demanda presentada por el LICENCIADO SERGIO SÁNCHEZ DE PABLO, en representación de la actora BANCO SANTANDER MÉXICO, S.A., INSTITUCIÓN DE BANCA MÚLTIPLE, GRUPO FINANCIERO SANTANDER MÉXICO, (antes) BANCO SANTANDER (MÉXICO), S.A., INSTITUCIÓN DE BANCA MÚLTIPLE, GRUPO FINANCIERO SANTANDER MÉXICO, en contra del C. OMAR ESPITIA ENRIQUEZ, en su carácter de acreditado y garante hipotecario, de quien reclama las prestaciones que se indican en el ocurso inicial.. ..." Prestaciones reclamadas: a) La declaración judicial de vencimiento anticipado del Contrato de Apertura de Crédito Simple con Interés y Garantía Hipotecaria de fecha 26 de mayo de 2015, celebrado entre BANCO SANTANDER y el señor OMAR ESPITIA ENRIQUEZ –el cual se hizo constar en la escritura pública número 83,241 de fecha 26 de mayo de 2015, ante la Fe del Licenciado Carlos Antonio Morales Montes de Oca, titular de la notaría pública 227 de la Ciudad de México–, en términos de lo pactado en la Cláusula DÉCIMA OCTAVA, derivado del incumplimiento por parte del hoy demandado en sus obligaciones contractuales de pago, tal como se expondrá en el capítulo de Hechos de la presente demanda. b) Como consecuencia de lo anterior, el pago de la cantidad de $257,154.94 M.N. (doscientos cincuenta y siete mil ciento cincuenta y cuatro pesos 94/100 Moneda Nacional) por concepto de suerte principal, integrada por el concepto denominado "capital exigible", en términos de (i) el Contrato de Apertura de Crédito Simple con Interés y Garantía Hipotecaria de fecha 26 de mayo de 2015; y, (ii) el Estado de Cuenta Certificado de fecha 25 de noviembre de 2025, suscrito por la C.P. Francisco Javier Peñafort García, contadora pública facultada por mi representada; documentos que, en su conjunto, acreditan la exigibilidad del adeudo, y que se identifican a plenitud en el capítulo de Hechos de la presente demanda. c) Como consecuencia de lo anterior, el pago de la cantidad de $ 5,785.82 M.N. (cinco mil setecientos ochenta y cinco pesos 82/100 Moneda Nacional) por concepto de suerte principal, integrada por el concepto denominado "amortizaciones de capital vencidas y no pagadas", en términos de (i) el Contrato de Apertura de Crédito Simple con Interés y Garantía Hipotecaria de fecha 26 de mayo de 2015; y, (ii) el Estado de Cuenta Certificado de fecha 25 de noviembre de 2025, suscrito por la C.P. Francisco Javier Peñafort García, contadora pública facultada por mi representada; documentos que, en su conjunto, acreditan la exigibilidad del adeudo, y que se identifican a plenitud en el capítulo de Hechos de la presente demanda. Al respecto, es de hacer notar que el monto total reclamado por concepto de suerte principal –integrada por los conceptos denominados "capital exigible" y "amortizaciones de capital vencidas y no pagadas"– asciende, en suma, a la cantidad de $262,940.76 M.N. (doscientos sesenta y dos mil novecientos cuarenta pesos 76/100 Moneda Nacional) d) El pago de la cantidad de $14,692.96 M.N. (catorce mil seiscientos noventa y dos pesos 96/100 Moneda Nacional), por concepto de intereses ordinarios vencidos y no pagados devengados sobre los saldos insolutos del crédito, a razón de una tasa de interés fija del 13.530000% (trece punto quinientos veintinueve mil novecientos noventa y nueve por ciento) anual, en términos de (i) lo pactado en la Cláusula CUARTA del (i) el Contrato de Apertura de Crédito Simple con Interés y Garantía Hipotecaria de fecha 26 de mayo de 2015; y, (ii) el Estado de Cuenta Certificado de fecha 25 de noviembre de 2025; más los que se continúen devengando hasta la total solución y pago de las cantidades adeudadas, mismos que serán cuantificados en ejecución de sentencia. e) El pago de la cantidad de $1,417.57 M.N. (mil cuatrocientos diecisiete pesos 57/100 Moneda Nacional), por concepto de prima de seguros vencidos y no pagados, en términos de (i) lo pactado en la Cláusula DÉCIMA PRIMERA del (i) el Contrato de Apertura de Crédito Simple con Interés y Garantía Hipotecaria de fecha 26 de mayo de 2015; y, (ii) el Estado de Cuenta Certificado de fecha 25 de noviembre de 2025; más los que se continúen devengando hasta la total solución y pago de las cantidades adeudadas, mismos que serán cuantificados en ejecución de sentencia. f) El pago de la cantidad de $1,000.00 M.N. (mil pesos 00/100 Moneda Nacional), por concepto de comisión por autorización de crédito diferido, en términos de (i) lo pactado en la Cláusula TERCERA del (i) el Contrato de Apertura de Crédito Simple con Interés y Garantía Hipotecaria de fecha 26 de mayo de 2015; y, (ii) el Estado de Cuenta Certificado de fecha 25 de noviembre de 2025; más las que se continúen devengando hasta la total solución y pago de las cantidades adeudadas, mismas que serán cuantificados en ejecución de sentencia. g) El pago de la cantidad de $160.00 M.N. (ciento sesenta pesos 00/100 Moneda Nacional), por concepto de IVA sobre comisión por autorización de crédito diferido, en términos de (i) lo pactado en la Cláusula TERCERA del (i) el Contrato de Apertura de Crédito Simple con Interés y Garantía Hipotecaria de fecha 26 de mayo de 2015; y, (ii) el Estado de Cuenta Certificado de fecha 25 de noviembre de 2025; más las que se continúen devengando hasta la total solución y pago de las cantidades adeudadas, mismas que serán cuantificados en ejecución de sentencia. h) El pago de la cantidad de $270.28 M.N. (doscientos setenta pesos 28/100 Moneda Nacional), por concepto de intereses moratorios, a razón de una tasa de interés equivalente a multiplicar por 1.5 (uno punto cinco) veces la tasa de interés ordinaria, en términos de (i) lo pactado en la Cláusula QUINTA del (i) el Contrato de Apertura de Crédito Simple con Interés y Garantía Hipotecaria de fecha 26 de mayo de 2015; y, (ii) el Estado de Cuenta Certificado de fecha 25 de noviembre de 2025; más los que se continúen devengando hasta la total solución y pago de las cantidades adeudadas, mismos que serán cuantificados en ejecución de sentencia. i) El pago de los gastos y costas que se originen por motivo de la tramitación del presente juicio, en términos de lo dispuesto por la fracción III del artículo 182 del Código Nacional de Procedimientos Civiles y Familiares. CIUDAD DE MÉXICO, A SIETE DE MAYO DE DOS MIL VEINTISÉIS.- "... con fundamento en lo dispuesto por el artículo 209 del Código Nacional de Procedimientos Civiles y Familiares, se ordena EMPLAZAR al demandado OMAR ESPITIA ENRÍQUEZ por medio de EDICTOS, los cuales deberán contener una relación sucinta de la demanda, señalando únicamente los puntos sustanciales de la misma, y publicarse por TRES VECES, DE TRES EN TRES DÍAS, en el Boletín Judicial de la Ciudad de México. ..." "... Hágase saber al demandado que deberá presentarse ante esta autoridad jurisdiccional dentro del término de TREINTA DÍAS, contados a partir del día siguiente al de la última publicación, a efecto de ser emplazado a juicio y quedar formalmente enterado de la demanda instaurada en su

SOLO CONSULTA
SOLO CONSULTA
SOLO CONSULTA

contra; en la inteligencia de que, si comparece dentro del término concedido, será emplazado en ese acto y el plazo para contestar la demanda comenzará a correr al día siguiente; y en caso de no comparecer, una vez concluido dicho término, iniciará al día siguiente el plazo para dar contestación a la demanda respectiva. Quedan a su disposición en la Secretaría de esta Unidad de Gestión Judicial en Materia Civil Tipo Dos, Número Dos de la Etapa Postulatoria del Poder Judicial de la Ciudad de México, las copias de traslado correspondientes, ubicada en Avenida Patriotismo número 230, Piso 17, Colonia San Pedro de los Pinos, Alcaldía Benito Juárez, Código Postal 03800, Ciudad de México, en horario de atención al público, de lunes a jueves de las 9:00 a las 15:00 horas, y viernes de las 9:00 a las 14:00 horas, debiendo presentarse con identificación oficial vigente...".
Ciudad de México, 11 de mayo del 2026
LA SECRETARIA DE ACUERDOS DE LA UNIDAD DE GESTIÓN JUDICIAL TIPO DOS MATERIA CIVIL, ETAPA POSTULATORIA NUMERO DOS DEL PODER JUDICIAL DE LA CIUDAD DE MÉXICO
LIC. CLAUDIA PATRICIA RAMÍREZ MORFÍN
26-29-3 F-15635131 $4,022.10

SEGUNDO TRIBUNAL LABORAL DE ASUNTOS INDIVIDUALES DE LA CIUDAD DE MÉXICO
SECRETARÍA "B"
EXP. No. 1378/2023
EDICTO No. 014-G

En cumplimiento a lo ordenado en autos, dictado en el expediente número 1378/2023 deducido del PROCEDIMIENTO ORDINARIO INDIVIDUAL LABORAL promovido por FERNANDO RAMÓN PADILLA CORTINAS en contra de SMX FINANCIAL, S.A. PROMOTORA DE INVERSION DE C.V. Y ALTERNATIVAS COMERCIALES SAURO, S.A. DE C.V. le comunico que en ese expediente y procedimiento se ordenó lo siguiente: "...En consecuencia, ante la imposibilidad de emplazar en domicilio cierto y conocido a la parte demandada ALTERNATIVAS COMERCIALES SAURO, S.A. DE C.V. con fundamento en lo dispuesto por el artículo 712 de la Ley Federal del Trabajo, emplácese a dicha persona, por medio de EDICTOS que deberán publicarse EN EL BOLETÍN JUDICIAL, incluyendo el que se publica en el portal de Internet, por DOS VECES, con un lapso de TRES DÍAS ENTRE UNO Y OTRO, haciéndole saber a ALTERNATIVAS COMERCIALES SAURO, S.A. DE C.V. que se les concede un término de QUINCE DÍAS a partir de la última publicación, para que concurra a la Secretaría "B" de este Tribunal, a recoger las copias de traslado de la demanda incoada en su contra, así como los documentos que se acompañaron y los acuerdos respectivos, y para que, dentro de los QUINCE DIAS posteriores, produzcan su contestación por escrito, ofrezcan pruebas y de ser el caso reconvengan, apercibidos que de no hacerlo en dicho término se tendrán por admitidas las peticiones de la parte actora, salvo aquéllas que sean contrarias a lo dispuesto por la ley, así como por perdido su derecho a ofrecer pruebas y en su caso a formular reconvención. Sin perjuicio de que antes de la audiencia preliminar pueda la parte demandada ofrecer pruebas en contra para demostrar que el actor no era trabajador o patrón; que no existió el despido o que no son ciertos los hechos afirmados por la parte actora. Asimismo, se les apercibe que de no cumplir con lo previsto en el artículo 739 de esta Ley, las notificaciones personales subsecuentes se le harán por boletín judicial. Finalmente, tomando en consideración que en materia de trabajo, por regla general, la sola protesta de decir verdad emitida por la parte actora, ya sea por si, o por conducto de su apoderado, en cuanto a que es el trabajador y a su imposibilidad económica para pagar la publicación de los edictos para emplazar a la parte demandada es suficiente para tener por acreditado que se encuentra en una situación de insuficiencia económica o de vulnerabilidad que le impide cumplir con su obligación de publicar aquéllos a su costa; por lo que, las publicaciones de los edictos se deberán efectuar sin costo alguno, tomando en consideración que la incapacidad económica del sector obrero se presume y, por ese motivo, atendiendo al principio de realidad y en aras de actuar con sensibilidad social, protectora en todo momento de los derechos de los trabajadores, con fundamento en lo dispuesto por el artículo 17 de la Constitución Política de los Estados Unidos Mexicanos, en relación con el 685 de la Ley Federal del Trabajo...."
EL SECRETARIO INSTRUCTOR DEL SEGUNDO TRIBUNAL LABORAL DE ASUNTOS INDIVIDUALES DE LA CIUDAD DE MÉXICO.
LIC. ADRIÁN GUADALUPE MARTÍNEZ VIVAR
29-4 GRATUITO 2TLAI

JUZGADO DÉCIMO SEXTO DE LO PENAL
CAUSA No. 569/2019
EDICTO No. 15

Sentenciados: JOSÉ ÁNGEL HERNÁNDEZ AHUMADA o JOSÉ LUIS HERNÁNDEZ PÉREZ, DAVID LÓPEZ FLORES Y ÓSCAR HERNÁNDEZ AHUMADA
Delito: HOMICIDIO CALIFICADO
AUTO.- En la Ciudad de México a 26 veintiséis de mayo del 2026 dos mil veintiséis. Vista la certificación que antecede de la que se advierte que, al hacer una revisión de la misma, se ordenó girar cedulas de notificación al C. JOSUE CAMILO GARCÍA BASURTO y a la C. FERNANDA RODRÍGUEZ LÓPEZ a efecto de notificarles el proveído dictado en fecha 21 veintiuno de mayo del presente año respecto al agote de instrucción, por lo que al efecto y a fin de tener la certeza jurídica de que efectivamente dichas víctimas indirectas quedan notificadas respecto del proveído antes citado, gírese oficio al Director General de Anales de Jurisprudencia del Boletín Judicial de la Ciudad de México, a fin de que se realicen tres publicaciones a través de Boletín Judicial, haciéndoles de su conocimiento que dentro de la presente causa se declarado agotada la instrucción y se ponen los autos a la vista de las partes por el plazo de tres días hábiles a fin de que manifiesten si tienen nuevos medios de prueba que ofrecer y en caso contrario se procederá al cierre de instrucción, lo anterior en términos del artículo 314 de la Ley Nacional de Ejecución Penal.
Ciudad de México, 26 de mayo del 2026
LA JUEZA DÉCIMO SEXTO PENAL DEL FUERO COMÚN DE LA CIUDAD DE MÉXICO
LIC. FLOR FERNÁNDEZ DE CASTRO VARGAS
28-29-1 Sin Costo Causa 569/2019 OF. 1087

JUZGADO DÉCIMO SÉPTIMO DE LO PENAL
CAUSA No. 221/2019
EDICTO No. 15

CONTINUACIÓN DE AUDIENCIA DE LEY.- En la Ciudad de México, a 20 veinte de mayo de 2026 dos mil veintiséis, siendo las 12:00 doce horas, día y hora señalados para que tenga verificativo la audiencia de desahogo de pruebas, dentro de la presente causa 221/2019, estando presidida la misma por el Maestro FREDDY APARICIO PERALES, Secretario de Acuerdos, en funciones de Juez en el Juzgado Décimo Séptimo en Materia Penal de Proceso Escrito del Tribunal Superior de Justicia de la Ciudad de México, (de conformidad con el Acuerdo 04-01/2025 emitido por el Órgano de Administración Judicial del Poder Judicial de la Ciudad de México), quien es asistido por la Secretaria de Acuerdos "B", Licenciada BRENDA STEPHANNIE GALVAN ESTRADA..."; en consecuencia, con fundamento en el ordinal 59 del Código Procesal Penal para la Ciudad de México, se declara formalmente abierta la presente audiencia:..." AUTO.- Enseguida y en la misma fecha, el Secretario de Acuerdos, en funciones de Juez, acuerda: Vistas las comparecencias que anteceden, se tienen por reproducidas las manifestaciones que hace la Representación Social, la defensa oficial y su defenso; en cuanto a la prueba a cargo...; así como del ex perito GERARDO DELGADILLO CHÁVEZ o GERARDO FILIBERTO DELGADILLO CHÁVEZ, se señalan las 11:00 ONCE HORAS DEL DÍA 29 VEINTINUEVE DE MAYO DE 2026 DOS MIL VEINTISÉIS; para que tenga verificativo el desahogo de la prueba a cargo de los antes citados; en preparación de la misma...". Así mismo en cuanto a la prueba a cargo del ex perito GERARDO DELGADILLO CHÁVEZ o GERARDO FILIBERTO DELGADILLO CHÁVEZ; a fin de agotar los medios legales al alcance de este Juzgado, para notificar a dicho ex perito, del día y hora en que deberá comparecer en el recinto que ocupa éste Órgano Jurisdiccional, notifíquesele a través de edictos, mismos que deberán ser publicados en el Boletín Judicial de este Tribunal, en un número de tres publicaciones consecutivas; por lo que con los insertos necesarios, gírese oficio al Director de Anales de Jurisprudencia y Boletín Judicial,

SOLO CONSULTA

para que se hagan las referidas publicaciones..". Con lo que se da por concluida la presente diligencia, firmando al margen los que en ella intervinieron y al calce el Maestro FREDDY APARICIO PERALES, Secretario de Acuerdos, en funciones de Juez en el Juzgado Décimo Séptimo en Materia Penal de Proceso Escrito del Tribunal Superior de Justicia de la Ciudad de México, (de conformidad con el Acuerdo 04-01/2025 emitido por el Órgano de Administración Judicial del Poder Judicial de la Ciudad de México), ante la Secretaria de Acuerdos "B", Licenciada BRENDA STEPHANNIE GALVAN ESTRADA, quien autoriza y da fe.
Ciudad de México, 26 de mayo de 2026
EL SECRETARIO DE ACUERDOS, EN FUNCIONES DE JUEZ DEL JUZGADO DÉCIMO SÉPTIMO EN MATERIA PENAL DE PROCESO ESCRITO DEL TRIBUNAL SUPERIOR DE JUSTICIA DE LA CIUDAD DE MÉXICO DE CONFORMIDAD CON EL ACUERDO 04-01/2025 DEL ÓRGANO DE ADMINISTRACIÓN JUDICIAL DEL PODER JUDICIAL DE LA CIUDAD DE MÉXICO
FIRMA ELECTRÓNICA
MTRO. FREDDY APARICIO PERALES
2829-1 Sin Costo Causa 221/2019 OF. 963

JUZGADO TRIGÉSIMO TERCERO DE LO PENAL
SECRETARÍA "B"
CAUSA No. 240/2015
EDICTO No. 24

" ... AUTO.- Enseguida y en la misma fecha el C. Juez acuerda, que vista las manifestaciones de las partes se tiene por hechas para los efectos legales a los que haya lugar, por lo que atendiendo a lo manifestado se ordena girar nuevamente exhorto a JUEZ PENAL DE PRIMERA INSTANCIA DE TLALNEPANTLA ESTADO DE MÉXICO para que en auxilio de sus funciones notifique la nueva fecha de audiencia al perito JOSÉ GUILLERMO HERNÁNDEZ PACHECO, para que comparezca el día LUNES 15 QUINCE DE JUNIO DE 2026 DOS MIL VEINTISEIS A LAS 10:30 DIEZ HORAS CON TREINTA MINUTOS, ante este H. Juzgado ubicado en CIRCUITO MARTÍNEZ DE CASTRO Y JAVIER PIÑA Y PALACIOS SIN NÚMERO, PUEBLO DE SAN MATEO XALPA, ALCALDÍA XOCHIMILCO, ANEXO AL RECLUSORIO PREVENTIVO VARONIL SUR, EN LA CIUDAD DE MÉXICO, C. P. 16800, que para el caso de no presentarse el mismo, o bien de no justificar su inasistencia se hará acreedor a una medida de apremio consisten en 20 veinte horas de arresto, ello con fundamento en el numeral 33 fracción III del Código Adjetivo de la Materia, toda vez que el mismo ha sido omiso en comparecer ante este H. Juzgado, dilatando la secuela procesal. Ahora bien y como lo solicita la representación social, sin impedimento de la defensa, se ordena gira oficio a la FISCALÍA GENERAL DE JUSTICIA DE LA CIUDAD DE MÉXICO, a efecto de que designe elementos de la policía de investigación, para que los mismo busquen, localicen y presenten ante este Juzgado a la denunciante CLAUDIA SUSANA MONTUFAR SICARDO, el día y hora previamente señalados, sin restricción de su libertad, informando que elementos fueron designados para tal encomienda; del mismo modo, se exhorta a la representación social a fin de que presente a su víctima en la fecha y hora señalada por ser la oferente de la prueba, aunado a que en fecha 10 diez de septiembre de 2025 dos mil veinticinco, la misma fue presentada por las representación social, apercibido de que en caso de incumplimiento se hará acreedor a una medida de apremio consistente en 20 veinte días de la Unidad de medida de actualización de cuenta vigente, ello con fundamento en el numeral 33 fracción I del Código de Procedimientos Penales aplicable al presente sistema penal tradicional, así lo acordó y firma el Ciudadano Juez Trigésimo Tercero Penal en la Ciudad de México quien ante su Secretaria de Acuerdos Licenciada YURIXHI AYETHZA CHÁVEZ MORALES, con quien autoriza firma y da fe. DOY FE. RAZÓN DE CUENTA.- Enseguida y en la misma fecha la secretaria de acuerdas DA CUENTA AL, Juez sobre el estado que guarda la causa respecto del policía VÍCTOR HUGO MONEDA ARENAS. CONSTE. AUTO.- Enseguida y en la misma fecha vista la razón de cuenta que antecede se advierte que al día de la fecha se cuenta con todos los informes vertidas por la instituciones INSTITUTO MEXICANO DEL SEGURO SOCIAL (IMSS), INSTITUTO DE SEGURIDAD Y SERVICIOS SOCIALES DE LOS TRABAJADORES DEL ESTADO (ISSSTE), TELÉFONOS DE MÉXICO S.A DE C.V. INSTITUTO NACIONAL ELECTORAL, SECRETARÍA DE MOVILIDAD y COMISIÓN FEDERAL DE ELECTRICIDAD, por lo que se ordena dar vista a la representación social como oferente de la prueba a fin de que en este acto manifieste lo que a su derecho corresponda, hecho que sea lo anterior se acuerda lo conducente, así lo acuerda el Ciudadano Juez Trigésimo Tercero Penal en la Ciudad de México, Doctor en Derecho SANTIAGO AVILA NEGRON, por y ante la C. Secretaria de Acuerdos, Licenciada YURIXHI AYETHZA CHÁVEZ MORALES, con quien actúa, autoriza y fe. EN USO DE LA VOZ, LA REPRESENTACION SOCIAL manifestó: Que en relación al elemento policiaco VICTOR HUGO MONEDA ARENAS, representación social, solicita, se gire oficio de estilo al DIRECTOR DE ANALES DE JURISPRUDENCIA Y BOLETÍN JUDICIAL DEL TRIBUNAL SUPERIOR DE JUSTICIA DE ESTA CIUDAD DE MÉXICO, para que se publique en tres ocasiones consecutivas al policía antes mencionado a efecto de que comparezca ante este Órgano Jurisdiccional el día y hora que tenga a bien señalar su señoría. Siendo todo lo que desea manifestar. EN USO DE LA VOZ LA DEFENSA PARTICULAR LICENCIADO JORGE DANIEL COLLAZO HERRERA manifestó: Esta defensa se adhiere a lo manifestado por la Fiscalía, solicitando en este acto, a este Juzgador, que se le apercibа al contra litigante en caso de no comparecer dicho testigo que le fue admitido en el momento procesal oportuno, se le tenga por desistido, toda vez de que se han agotado todos los medios de localización y notificación para dicho medio de prueba y por lo cual se ha estado retrasando el presente proceso, en contra de mi patrocinado. Siendo todo lo que desea manifestar. EN USO DE LA VOZ EL PORCESADO JAVIER MARTÍNEZ GONZÁLEZ manifestó: Me adhiero a lo manifestado por mi defensa. Siendo todo lo que desea manifestar. AUTO.- Enseguida y en la misma fecha, el C. Juez Acuerda, tal y como lo solicita la representación social, sin oposición de la defensa particular del procesado, se ordena gira atento oficio a DIRECTOR DE ANALES DE JURISPRUDENCIA Y BOLETÍN JUDICIAL DEL TRIBUNAL SUPERIOR DE JUSTICIA DE ESTA CIUDAD DE MÉXICO, a fin de que por su conducto, sea publicado por tres ocasiones la notificación al elemento policiaco VÍCTOR HUGO MONEDA ARENAS y comparezca el día y hora señalados, que para el caso de no hacerlo así se hará acreedora a una medida de apremio, consistente en 15 quince días multa previsto en el numeral 33 Fracción I de la Ley Adjetiva a la materia, aplicable al presente sistema penal tradicional, toda vez que el procesado se encuentra privado de su libertad, y por lo que respecta a lo manifestado por la defensa particular, se tienen por hechas sus manifestaciones para los efectos legales a los que haya lugar, así lo acuerda el Ciudadano Juez Trigésimo Tercero Penal en la Ciudad de México, Doctor en Derecho SANTIAGO ÁVILA NEGRÓN, por y ante la C. Secretaria de Acuerdos, Licenciada YURIXHI AYETHZA CHÁVEZ MORALES, con quien actúa, autoriza y fe.
Ciudad de México, 25 de mayo de 2026
EL JUEZ TRIGÉSIMO TERCERO PENAL DE LA CIUDAD DE MÉXICO
DR. EN DERECHO SANTIAGO ÁVILA NEGRÓN
27-28-29 Sin Costo Causa 240/2015 OF. 1229

JUZGADO TRIGÉSIMO SEXTO DE LO PENAL
CAUSA No. 233/2018 (ANTES 118/2002 DEL EXTINTO J. 2º P.)
EDICTO No. 3

Causa Penal número 233/2018 antes 118/2002 del extinto Juzgado Segundo Penal, instruida en contra de JOSÉ MARAVILLA PULIDO o JOSÉ MARAVILLAS PULIDO, por el delito de HOMICIDIO CALIFICADO DIVERSOS DOS, se le hace del conocimiento a los testigos JESÚS CARRILO PULIDO, ESPERANZA VALENTINA MARTÍNEZ y MARTHA ALVARADO REYES lo siguiente: "... AUTO.- Enseguida el Juez acuerda: Vistas las comparecencias que anteceden, se tienen por hechas las manifestaciones de las partes para los efectos legales conducentes y como lo solicitan, se difiere la presente diligencia y para el desahogo los testigos OSCAR MARAVILLA MERCADO, JESÚS CARRILLO PULIDO, ESPERANZA VALENTINA MARTÍNEZ MÁRQUEZ y MARTHA ALVARADO REVELES se señalan 11:00 ONCE HORAS DEL DÍA 16 DIECISÉIS DE JUNIO DEL AÑO EN CURSO, en su preparación con la finalidad de agotar los medios legales con que cuenta esta autoridad para lograr la comparecencia de dichos testigos, en términos de lo que dispone el artículo 89 del Código de Procedimientos Penales vigente para este sistema tradicional, gírese atento oficio a la Ciudadana Directora del Boletín Judicial del Tribunal Superior de Justicia de la Ciudad

SOLO CONSULTA
SOLO CONSULTA

de México, para que gire sus apreciables instrucciones a quien corresponda y sea publicada la notificación dirigida a los testigos JESÚS CARRILO PULIDO, ESPERANZA VALENTINA MARTÍNEZ y MARTHA ALVARADO REYES, que deberán comparecer ante el local de este Juzgado Trigésimo Sexto Penal de ésta Ciudad, ubicado en: CALLE JAIME NUNO, COLONIA CUAUTEPEC BARRIO BAJO, DELEGACIÓN GUSTAVO A. MADERO, CÓDIGO POSTAL 07000, CON CEDE EN EL RECLUSORIO PREVENTIVO VARONIL NORTE, la hora y día antes señalado, a fin de desahogar las probanzas señaladas; solicitando que dicha publicación se realice por tres veces contados a partir del día siguiente a la recepción del oficio de estilo respectivo, en los tres días subsecuentes a dicha recepción; además de girarse cedula de notificación por estrados, y una vez hecho lo anterior se acordara lo que ha derecho corresponda..." Asimismo, solicitó a Usted, que de no haber inconveniente sea remitido a este juzgado un ejemplar de las publicaciones emitidas por el Boletín Judicial del Tribunal Superior de Justicia de la Ciudad de México, apercibido que en caso de no hacerlo, se le hará efectivo una medida de aprémio consistente en una multa de 20 veinte veces la Unidad de Medida y Actualización vigente en esta Ciudad, de conformidad con el artículo 33 fracción I del Código Adjetivo en la Materia.
EL JUEZ TRIGÉSIMO SEXTO PENAL EN LA CIUDAD DE MÉXICO
FIRMA ELECTRÓNICA
DR. ENRIQUE GALLEGOS GARCILAZO
28-29-1 Sin Costo Causa 233/2018 OF. 615

JUZGADO QUINCUAGÉSIMO DE LO PENAL
SECRETARÍA "A"
CAUSA No. 206/2013
EDICTO No. 12

Víctima de identidad reservada con las Iniciales A.M.A.R.
"...Por lo que hace a la ofendida de identidad reservada con iniciales A.M.A.R., toda vez que de los diversos informes de las instituciones gubernamentales, se desprende que no hay otro domicilio en donde se pueda citar, por lo que con apoyo en lo dispuesto por los artículos 37 y 89 del Código de Procedimientos Penales vigente en esta entidad, en relación a los numerales 176 y 179 párrafo segundo de la Ley Orgánica del Poder Judicial de la Ciudad de México, cítesele por EDICTOS, para que comparezca a local de este Juzgado (Quincuagésimo Penal, Primer Piso, del edificio antiguo, domicilio Avenida Reforma número 50, Colonia San Lorenzo Tezonco, Alcaldía Iztapalapa, Código Postal 09790, a un costado del Reclusorio Preventivo Varonil Oriente), PARA LAS 11:00 ONCE HORAS DEL 3 TRES DE JUNIO DE LA PRESENTE ANUALIDAD (2026), apercibida qué en caso de no comparecer ante la presencia judicial, se le impondrá como medida de apremio una multa equivalente a 15 quince veces la Unidad de Medida de actualización vigente en esta Ciudad de México, de conformidad con la fracción I del numeral 33 en relación con los artículos 177, 198 y 314 párrafo tercero del Código de Procesal Penal para esta Ciudad..." NOTIFÍQUESE Y CÚMPLASE.
Ciudad de México, 26 de mayo de 2026
EL SECRETARIO DE ACUERDOS EN FUNCIONES DE JUEZ QUINCUAGÉSIMO PENAL DE LA CIUDAD DE MÉXICO, DE CONFORMIDAD CON LO DISPUESTO POR EL ARTÍCULO 111 DE LA LEY ORGÁNICA DEL PODER JUDICIAL DE LA CIUDAD DE MÉXICO, ASÍ COMO AL ACUERDO 04-01/2025, EMITIDO POR ÓRGANO DE ADMINISTRACIÓN JUDICIAL DEL PODER JUDICIAL DE LA CIUDAD DE MÉXICO
LIC. ERICK ARCINIEGA LIMA
28-29-1 Sin Costo Causa 206/2013 OF. 969

JUZGADO SEXAGÉSIMO CUARTO DE LO PENAL
SECRETARÍA DE INSTRUCCIÓN "A"
CAUSA No. 587/2019
EDICTO No. 54

En cumplimiento a lo ordenado en auto del día de la fecha, dentro de la causa penal que se sigue en contra de JOSÉ LUIS ROMERO ÁNGEL, FERNANDO HERNÁNDEZ SANTOYO, MARCO ANTONIO MORENO JIMENENZ, NOÉ e ISRAEL ambos de apellidos CAÑAS OVALLE, por los delitos de DELINCUENCIA ORGANIZADA y otros, proveído que en su parte conducente contiene lo que a la letra dice: "... ENSEGUIDA LA SECRETARIA DE ACUERDOS, EN FUNCIONES DE JUEZA SEXAGÉSIMO CUARTO EN MATERIA PENAL DE PROCESO ESCRITO DEL TRIBUNAL SUPERIOR DE JUSTICIA DE LA CIUDAD DE MÉXICO, DOCTORA EN DERECHO RITA YOLANDA ORNELAS ALARCÓN, ACUERDA: Vistas las manifestaciones de las partes se difiere la presente audiencia para el día 09 NUEVE DE SEPTIEMBRE del 2026 DOS MIL VEINTISÉIS A LAS 12:00 DOCE HORAS (HORARIO CDMX) 11:00 ONCE HORAS (HORARIO PACIFICO) y en su preparación como lo solicitan las partes se ordena girar cédula de notificación para JAVIER PÉREZ ARCIGA o ARCIAGA y GUILLERMO FLORES RENTERIA facultando al actuario adscrito a este Juzgado para que asista en días y hora inhábiles a los domicilios que obran en la causa, de igual forma deberá dejar citatorio para el siguiente día, anexando a su razón actuarial el instructivo del citado citatorio, así como el documental en fotografía; apercibidos que en caso de inasistencia se les impondrá un arrestado de hasta 36 horas conforme al artículo 33 fracción III del código de Procedimientos Penales del distrito Federal (ahora Ciudad de México); en consecuencia, a fin de lograr su presentación se ordena girar oficio a la Fiscalía General de Justicia de la Ciudad de México a fin de que elementos de la policía de investigación se avoquen a la localización y presentación de los citados testigos debiéndolos de presentar el día y hora antes indicado ante este Órgano Jurisdiccional, haciendo extensivo el apercibimiento para los elementos de investigación y su superior jerárquico el apercibimiento ya decretado. De igual forma, se ordena girar oficio al Encargado de la Dirección General de Anales de Jurisprudencia y Boletín Judicial del Tribunal Superior de Justicia de la Ciudad de México, para que por tres veces consecutivas haga las publicaciones correspondientes del presente acuerdo, a fin de que quedan notificados los testigos indicados; por otra parte, se deberá girar oficio recordatorio a la Secretaria de Gestión Integral del Agua a fin de continuar agotando los medios al alcance de este Juzgado para tener mayores datos de localización; apercibido el Director de dicha autoridad que en caso de no remitir dentro de los 03 tres días siguientes el oficio correspondiente se le impondrá una medida de apremio consistente en una multa equivalente a 15 quince unidades de medida y actualización (UMA), lo anterior en términos de los artículos 1, 2, 3, 4 y 5 de la Ley para Determinar el Valor de la Unidad de Medida y Actualización, relacionado con el ordinal 33 fracción I del Código de Procedimientos Penales para la Ciudad de México. Finalmente, respecto de GERARDO ACOSTA MEDINA también se ordena girar oficio a la ultima autoridad indicada en vía de recordatorio y se ordena estar en espera de la diligenciación del exhorto ya enviado a fin de que la suscrita tenga la certeza de su debida notificación. Notifíquese y cúmplase. ..."
Ciudad de México, 25 de mayo de 2026
LA SECRETARIA DE ACUERDOS DEL JUZGADO SEXAGÉSIMO CUARTO PENAL EN LA CIUDAD DE MÉXICO
LIC. ANABEL ALONSO TERÁN
27-28-29 Sin Costo Causa 587/2019 OF. 1844

JUZGADO SEXAGÉSIMO CUARTO DE LO PENAL
SECRETARÍA DE INSTRUCCIÓN "B"
CAUSA No. 506/2019
EDICTO No. 55

En cumplimiento a lo ordenado en auto del día de la fecha, dentro de la causa penal, que se sigue en contra del procesado ALEJANDRO ESPOINOSA TORRES O ALEJANDRO ESPINOZA TAPIA, por el delito de SECUESTRO AGRAVADO, proveído que en su parte conducente contiene lo que a la letra dice: Enseguida, la Secretaria de Acuerdos, en funciones de Jueza en el Juzgado Sexagésimo Cuarto en materia Penal de Proceso Escrito del Tribunal Superior de Justicia de la Ciudad de México, Doctora en Derecho Rita Yolanda Ornelas Alarcón, en términos del Acuerdo 04-01/2025 y con fundamento en el artículo 111 de la Ley Orgánica del Poder Judicial de la Ciudad de México acuerda: Vistas las manifestaciones realizadas por la Representante Social, el Asesor Jurídico, el Defensor Particular y el procesado previo asesoramiento de su defensor particular, se tiene por realizadas las mismas, para los efectos conducentes a que hay lugar; en consecuencia, como lo solicitan las partes por lo que respecta al perito DAVID RODRÍGUEZ GUTIÉRREZ, a fin de agotar todos los medios al alcance de este Juzgado a efecto de lograr su localización, se ordena girar los oficios correspondientes al Instituto Nacional Electoral, al Instituto Mexicano del Seguro Social, al Instituto de Seguridad y Servicios Sociales de los Trabajadores del Estado, a la Comisión Federal de Electricidad,

SOLO CONSULTA
SOLO CONSULTA
SOLO CONSULTA

a la Comisión de Aguas y a la Secretaria de Administración Tributaria (SAT), así como a Teléfonos de México y a las empresas de Radio móvil DIPSA, S.A. DE C.V. (TELCEL), PEGASO PCS, S.A. DE C.V. (MOVISTAR, AMERICAN TELEPHONE AND TELEGRAPH (AT& Y UNEFON) y VIRGIN MOBILE MÉXICO,, S. DE R.L. DE C.V. (VIRGIN MOBILE, a efecto de que proporcionen a esta autoridad en sobre cerrado, domicilio y teléfono que tenga registrado a nombre de DAVID RODRÍGUEZ GUTIÉRREZ, solicitándoles que en el término de 05 cinco días hábiles posteriores a la recepción de los mismos, informen lo requerido, a efecto de que éste pueda ser localizado y requerido para el desahogo de la probanza a su cargo; con el apercibimiento que en caso de no dar cumplimiento a lo solicitado en el término estipulado, se les impondrá una medida de apremio consistente en una multa equivalente a 30 treinta unidades de medida y actualización (UMA), lo anterior en términos de los artículos 1, 2, 3, 4 y 5 de la Ley para Determinar el Valor de la Unidad de Medida y Actualización, relacionado con el ordinal 33 fracción I del Código de Procedimientos Penales para la Ciudad de México. Asimismo, se ordena girar oficio a la Secretaría de Movilidad, a través de la Primera Secretaría de Acuerdos de la Presidencia y del Pleno del Tribunal Superior de Justicia de la Ciudad de México, a efecto de que proporcionen a esta autoridad en sobre cerrado, domicilio y teléfono que tenga registrado a nombre de DAVID RODRÍGUEZ GUTIÉRREZ y una vez que se cuente con la información solicitada, se acordará lo conducente. Con la finalidad de agotar los medios legales y materiales de que dispone este Órgano Jurisdiccional para lograr la notificación del policía, con fundamento en el artículo 89 del Código de Procedimientos Penales, se ordena sean notificados por edictos publicados por tres veces consecutivas en el boletín Judicial a efecto de que se presenten a este recinto judicial sito: en Circuito Martínez de Castro esquina Javier Piña y Palacios sin número, primer piso, edificio anexo a las instalaciones que ocupa el Reclusorio Preventivo Varonil Sur de esta Ciudad Capital, colonia San Mateo Xalpa, Delegación Xochimilco, código postal 16800, con identificación oficial vigente del perito DAVID RODRÍGUEZ GUTIÉRREZ, dentro de los 3 tres días hábiles, posteriores a la última publicación, en horas y días hábiles esto es de lunes a jueves de 9:30 a 15:00 y viernes de 9:30 a 14:30; apercibidos los citados en comento, que en caso de no comparecer sin causa justificada, se les impondrá una medida de apremio consistente en una multa por el equivalente a 30 treinta unidades de medida y actualización, con fundamento en los artículos 1, 2 y 3 de la Ley para determina el Valor de la Unidad de Medida y Actualización y 33 fracción I del Código de Procedimientos Penales para esta Entidad. Enseguida, se concede la palabra al procesado ALEJANDRO ESPINOSA TORRES O ALEJANDRO ESPINOZA TAPIA, en términos de lo dispuesto por el artículo 69 del Código de Procedimientos Penales para esta Ciudad y enterado del mismo indicó no desear hacer manifestación alguna. Esto dijo y previa lectura de su dicho, lo ratifica y firma al margen para constancia. Con todo esto se da por concluida la presente audiencia, firmando al margen los que en ella intervinieron, en unión de la Secretaria de Acuerdos, en funciones de Jueza en el Juzgado Sexagésimo Cuarto en materia Penal de Proceso Escrito del Tribunal Superior de Justicia de la Ciudad de México, Doctora en Derecho RITA YOLANDA ORNELAS ALARCÓN, en términos del Acuerdo 04-01/2025, quien actúa ante la Secretaria de Acuerdos, Licenciada YAZMIN JUÁREZ VERA, quien autoriza y da fe. SE CIERRA Y AUTORIZA LO ACTUADO. DOY FE.

Ciudad de México, 25 de mayo de 2026
LA SECRETARIA DE ACUERDOS DEL JUZGADO SEXAGÉSIMO CUARTO PENAL EN LA CIUDAD DE MÉXICO
LIC. YAZMIN JUÁREZ VERA
27-28-29 Sin Costo Causa 506/2019 OF. 1834

JUZGADO SEXAGÉSIMO CUARTO DE LO PENAL
SECRETARÍA DE INSTRUCCIÓN "A"
CAUSA No. 145/2024
EDICTO No. 56

En cumplimiento a lo ordenado en auto del día de la fecha, dentro de la causa penal 145/2024 por la probable responsabilidad de JORGE GUTIÉRREZ SOLORIO, por el delito de FRAUDE PROCESAL, solicito a Usted, que sean publicados los puntos resolutivos de la resolución de fecha 25 veinticinco de mayo del año en curso, DURANTE 03 TRES DÍAS CONSECUTIVAS en el Boletín Judicial de este H. Tribunal, proveído que en su parte conducente contiene lo que a la letra dice: "... PRIMERO.- Se niega la orden de Aprehensión solicitada por el Ministerio Público en contra de JORGE GUTIÉRREZ SOLORIO, como probable responsable en la comisión del delito de FRAUDE PROCESAL, en virtud de los argumentos plasmados en la presente resolución, quedando la presente causa para los efectos del párrafo primero del artículo 36 del Código de Procedimientos Penales para el Distrito Federal ahora Ciudad de México. SEGUNDO. - Háganse las anotaciones respectivas en el Libro de Gobierno de este Juzgado y notifíquese al Ciudadano Agente del Ministerio Público adscrito. ..."

Ciudad de México, 27 de mayo de 2026
LA SECRETARIA DE ACUERDOS DEL JUZGADO SEXAGÉSIMO CUARTO PENAL EN LA CIUDAD DE MÉXICO
LIC. ANABEL ALONSO TERÁN
29-1-2 Sin Costo Causa 145/2024 OF. 1889

UNIDAD DE GESTIÓN JUDICIAL NÚMERO DOS
DEL SISTEMA PROCESAL PENAL ACUSATORIO
CARPETA JUDICIAL: 002/0263/2026/O
EDICTO No. 02

NOTIFICACIÓN DIRIGIDA A LOS PROBABLES AGRESORES VANESSA KLAINER BERKOWITZ y DIEGO SALCEDO KLEINER

En audiencia celebrada el día de la fecha, en la carpeta Judicial anotada al rubro, la cual se tiene como probables agresores a VANESSA KLAINER BERKOWITZ y DIEGO SALCEDO KLEINER, en agravio de la víctima de identidad reservada, identificada con las iniciales M.A.R.B., hago de su conocimiento que el Juez de Control del Sistema Procesal Penal Acusatorio de la Ciudad de México EDGAR AGUSTÍN RODRÍGUEZ BEIZA, ante la inasistencia de Agente de Ministerio Público, Asesores Privados y la víctima, resolvió lo siguiente: "...Esto en mi concepto desentraña un desistimiento tácito de la solicitud de ratificación de medidas de protección, al menos no tendría que dar cumplimiento a los principios constitucionales del sistema...no se han hecho presentes en la fecha y hora puntual marcada para la audiencia, por tanto, se tienen por no ratificadas aquellas..." No omito señalar que las medidas de protección fueron impuestas en fecha 24 de febrero de 2026. Lo que hago de su conocimiento para los efectos conducentes.

Ciudad de México, 26 de mayo de 2026
EL SUBDIRECTOR DE SALAS Y ATENCIÓN A USUARIOS DE LA UNIDAD DE GESTIÓN JUDICIAL NÚMERO DOS DEL SISTEMA PROCESAL PENAL ACUSATORIO DE LA CIUDAD DE MÉXICO
LIC. HUGO MAURICIO SÁNCHEZ HERNÁNDEZ
27-28-29 Sin Costo Carpeta Judicial 002/0263/2026/O Of. UGJ/2/18335/2026

JUZGADO PRIMERO DE EJECUCIÓN DE SANCIONES
PENALES DE LA CIUDAD DE MÉXICO
SECRETARÍA "A"
CAUSA No. 358/2020 Y SU ACUMULADA 102/2026
EDICTO No. 6

AUTO.- Ciudad de México, a 26 de mayo de 2026. VISTA la razón que antecede, con fundamento en el artículo 105 de la Ley Nacional de Ejecución Penal, se ordena agregar a los autos los escritos y oficio de cuenta para que surtan sus efectos legales conducentes; en consecuencia, se tiene a la Agente del Ministerio Público, a la Defensa Pública del beneficiado ROBERTO RODRÍGUEZ SALAZAR y al Director Ejecutivo de Control y Seguimiento de Sentenciados en Libertad del Sistema Penitenciario de la Ciudad de México, contestando la acción y ofrecen los medios de prueba que consideran pertinentes para acreditar su pretensión, de conformidad con lo dispuesto en el numeral 124 de la Ley Nacional de Ejecución Penal; en consecuencia, téngase por hecha la comunicación para los efectos legales conducentes. Ahora bien, visto el estado procesal que guarda la presente carpeta de ejecución y atendiendo al contenido del acta circunstanciada de fecha 19 de mayo de 2026, levantada por la Secretaria Actuaria adscrita a este Órgano Jurisdiccional, se advierte que no fue posible localizar al beneficiado ROBERTO RODRÍGUEZ SALAZAR en el domicilio y números telefónicos señalados en autos, no obstante haberse ordenado su notificación personal; por tanto, a efecto de salvaguardar sus derechos de audiencia y defensa, se reserva su derecho para contestar la acción planteada y ofrecer los medios de prueba que estime pertinentes, hasta

SOLO CONSULTA

en tanto sea debidamente notificado y transcurra el término legal correspondiente. En ese tenor, tomando en consideración la solicitud formulada por la Defensa Pública del beneficiado ROBERTO RODRÍGUEZ SALAZAR, así como con la finalidad de no paralizar el procedimiento de ejecución y salvaguardar los derechos de audiencia y defensa del beneficiado, con fundamento en los artículos 14, 16 y 17 de la Constitución Política de los Estados Unidos Mexicanos; 25 de la Ley Nacional de Ejecución Penal; así como 82 fracción II del Código Nacional de Procedimientos Penales de aplicación supletoria, se ordena realizar la notificación del presente proveído mediante publicación en el Boletín Judicial y fijación en los estrados de este Órgano Jurisdiccional, para que el beneficiado manifieste lo que a su derecho convenga y, en su caso, ofrezca los medios de prueba que estime pertinentes. En consecuencia, gírese atento oficio al Director del Boletín Judicial del Poder Judicial de la Ciudad de México, a efecto de que ordene la publicación del presente proveído por 3 tres ocasiones consecutivas en dicho medio de difusión oficial, debiendo dejarse constancia de tales publicaciones en autos para los efectos legales conducentes. Asimismo, se reserva acordar respecto de la admisión de los medios de prueba ofertados, así como señalar fecha y hora para la celebración de la audiencia correspondiente, hasta en tanto obre constancia legal de la notificación ordenada y transcurra el término concedido al beneficiado para imponerse de autos y manifestar lo que a su derecho convenga. Notifíquese. ASÍ LO ACORDÓ Y FIRMA LA CIUDADANA JUEZ PRIMERO DE EJECUCIÓN DE SANCIONES PENALES DE LA CIUDAD DE MÉXICO, LICENCIADA NORMA IVONNE CASTILLO JUÁREZ, QUIEN ACTUA ANTE EL SECRETARIO DE ACUERDOS, LICENCIADO REY HERNÁNDEZ ESCAMILLA, MISMO QUE AUTORIZA Y DA FE. DOY FE. AL FINAL DOS RUBRICAS ILEGIBLES.

Ciudad de México, 26 de mayo de 2026

LA JUEZA PRIMERO DE EJECUCIÓN DE SANCIONES PENALES EN LA CIUDAD DE MÉXICO

LIC. NORMA IVONNE CASTILLO JUÁREZ

28-29-1 Sin Costo Part. 358/2020 y su acumulada 102/2026 Of. 3247

UNIDAD DE GESTIÓN JUDICIAL NÚMERO SEIS DEL SISTEMA PROCESAL PENAL ACUSATORIO
CARPETA JUDICIAL: 006/0531/2026
EDICTO No. 15

Se hace de su conocimiento que en audiencia del día de la fecha, el Juez de Control del Sistema Penal Acusatorio del Poder Judicial de la Ciudad de México adscrito a la Unidad de Gestión Judicial Número Seis Licenciado Roberto Enrique Castellanos Barroso, presidió audiencia de declaratoria de abandono de bienes, en la cual, en atención a las manifestaciones realizadas por la C. Agente del Ministerio Público, determinó procedente efectuar la DECLARATORIA DE ABANDONO DE LOS VEHÍCULOS que a continuación se enuncian: 1. Motocicleta de la marca Italika, tipo Black Bird 250, color negro con gris, modelo 2021, sin placas de circulación, número de serie LRPK9FRAXME000635, número de motor RW172FMM2100000665, relacionado con la carpeta de investigación CI-FIVC/VC-3/UI-2 C/D/0792/06-2023. 2. Motocicleta de la marca Italika, tipo motoneta, modelo 2012, placas de circulación 1562T, color negro, número de serie 3SCTWSEA7J1010499, numero de motor LC157QMJJ6625487; relacionado con la carpeta de investigación con la carpeta de investigación CI-FTH/TLH-1/UI-1 C/D/01614/07-2019. 3. Motocicleta de la marca Italika, submarca WS150, tipo motoneta, modelo 2024, placas de circulación 8639H9, color gris, número de serie 3SCK1AAU9R1011072, numero de motor LC157QMJP6713199; relacionado con la carpeta de investigación con la carpeta de investigación CI-FICUH/CUH-2/UI-1 C/D/02001/09-2024. 4. Vehículo de la marca Ford, tipo Windstar, modelo 2000, placas de circulación NCZ-28-98, color verde, número de serie 2FMZA5344YBC64344, número de motor de procedencia extranjera; relacionado con la carpeta de investigación con la carpeta de investigación CI-FMC/MC-2/UI-3 C/D/00229/02-2020. 5. Motocicleta de la marca Italika, modelo 2016, sin placas de circulación, color negro, número de serie 3SCYDMGE4G1001078, número de motor ZS167FML35F700343; relacionado con la carpeta de investigación con la carpeta de investigación CI-FIAO/AO-3/UI-2 C/D/01359/08-2021. 6. Vehículo de la marca Ford Focus, tipo Sedan, modelo 2003, placas de circulación MKD-32-73, color gris, número de serie 1FAFP34373W225647, número de motor procedencia extranjera; relacionado con la carpeta de investigación con la carpeta de investigación CI-FIZC/IZC-3/UI-2C/D/00432/05-2019. 7. Vehículo de la marca Ford, tipo Explorer, modelo 1997, placas de circulación NEY-57-69, color rojo, número de serie 1FMCU22X6VUA26346, número de motor procedencia extranjera; relacionado con la carpeta de investigación con la carpeta de investigación CI-FIMC/MC-2/UI-2 C/D/00029/02-2022. 8. Vehículo de la marca Ford fiesta, tipo Sedan, modelo 2013, placas de circulación NGP3856, color rojo, número de serie 3FADP4BJXDM140155, número de motor Hecho en México; relacionado con la carpeta de investigación con la carpeta de investigación CI-FIGAM/GAM-2/UI-1 CD/1074/10-2020. 9. Vehículo de la marca Ford Mustang, tipo Sedan, modelo 1995, placas de circulación 209UYF, color rojo, número de serie 1FALP42T1SF125778, número de motor no se observa por accesorios; relacionado con la carpeta de investigación con la carpeta de investigación CI-FBJ/BJ-2/UI-2 C/D/02129/12-2018. 10. Motocicleta de la marca Italika, modelo 2018, con permiso provisional, color negro con rojo, número de serie 3SCPFTDE8J1054684, número de motor LC157FMI*RE099449*; relacionado con la carpeta de investigación con la carpeta de investigación CI-FIZC/IZC-3/UI-2 C/D/00316/05-2020. 11. Motocicleta de la marca Vento, modelo 2021, sin placas de circulación, color azul con amarillo, número de serie LXYVHFBDXM1158488, número de motor 163FML*MA086815*; relacionado con la carpeta de investigación con la carpeta de investigación CI-FITLP/TLP-3/UI-1 C/D/01374/11-2022. 12. Motocicleta de la marca Italika, tipo todo terreno, modelo 2021, sin placas de circulación, color amarillo con negro, número de serie 3SCK4EKH3M1044710 número de motor ZS167FML5M300227; relacionado con la carpeta de investigación con la carpeta de investigación CI-FICOY/COY-1/UI-1 C/D/00355/03-2022. 13. Motocicleta de la marca Bajaj Pulsar NS200, modelo 2013, sin placas de circulación, color rojo con negro, número de serie MD2A36FZ5DCB86348, número de motor JLZCDB8375; relacionado con la carpeta de investigación con la carpeta de investigación CI-FIXOC/XO-2/UI-1 C/D/00253/06-2023. 14. Motocicleta de la marca Italika, modelo 2020, sin placas de circulación, color rojo, número de serie 3SCPFTDE3L1021742, número de motor LC157FMISE331049; relacionado con la carpeta de investigación con la carpeta de investigación CI-FICOY/COY-1/UI-3 C/D/02520/06-2021. 15. Motocicleta de la marca Italika W 150 Sport, tipo: Scooter, sin placas de circulación, sin número de serie y sin contar con datos del modelo color negro/rojo/blanco, número de motor LC157QMJL6671679; relacionado con la carpeta de investigación con la carpeta de investigación CI-FIXOC/XO-2/UI-3 C/D/00002/01-2025. 16. Vehículo de la marca Honda, color gris, modelo 2016, placas de circulación 4U9DA, número de serie 3H1JA4177GD517741, numero de motor WH156FMI216B71108, relacionado con la carpeta de investigación CI-FITLH/TLH-1/UI-3/C/D/00376/05-2021. 17. Vehículo de la marca Ford Contour, color negro, modelo 1998, placas de circulación NFL-32-71 del Estado de México, número de serie 3FALP65L6WM100341, relacionado con la carpeta de investigación CI-FITLP/TLP-3/UI-3 C/D/00086/01-2023. 18. Motocicleta de la marca Honda, color vino, modelo 2017, placas de circulación 5S5XH, número de serie LWBMC4693H1101969, numero de motor MC4GE5011140 relacionado con la carpeta de investigación CI-FAO/AO-3/UI-1 C/D/00549/04-2019. 19. Vehículo de la marca BMW 325, tipo sedan, modelo 2008, placas de circulación PBD-36-11, color gris, número de serie WBAVH31058A056517, número de motor no se aprecia por accesorios; relacionado con la carpeta de investigación con la carpeta de investigación CI-FIDN/ACD/UI-2 C/D/00414/06-2022. 20. Motocicleta de la marca Italika, color azul con blanco, modelo 2019, placas de circulación 9B7NR, número de serie 3SCPZWDE3K1036717, relacionado con la carpeta de investigación CI-FIMC/MC-2/UI-2 C/D/01620/11-2021. 21. Motocicleta de la marca Italika, modelo 2014, placas de circulación 7N5BH, color negro con verde, número de serie LLCJPJT06EA107890, número de motor LC162FMJMQ162282; relacionado con la carpeta de

SOLO CONSULTA

investigación con la carpeta de investigación CI-FIGAM/GAM-6/UI-1 C/D/00102/01-2021. 22. Motocicleta de la marca Jeep, Submarca Gran Cherokee, tipo camioneta SUV, modelo 2004, placas de circulación Y38AYY, color negro, número de serie 1J8GW68J54C295218, número de motor: no visible por accesorios; relacionado con la carpeta de investigación con la carpeta de investigación CI-FIBJ/BJ-2/UI-3 C/D/01757/11-2022. 23. Motocicleta de la marca Carabela, modelo 2018, placas de circulación 2F2XF, color amarillo con negro, número de serie L8YTCKPDXJY160240, número de motor 157QMJ180112001; relacionado con la carpeta de investigación con la carpeta de investigación CI-FIBJ/BJ-2/UI-1 C/D/01077/11-2020. 24. Motocicleta de la marca Italika, tipo doble propósito, color rojo con negro, modelo 2019, placas de circulación 5H4GD, número de serie 3SCYDMEE3K1012827, número de motor LC162FMJRQ501623, relacionado con la carpeta de investigación CI-FICOY/COY-2/UI-2 C/D/00270/02-2023. 25. Vehículo de la marca Volkswagen, Submarca Jetta, tipo Sedan, color blanco, modelo 2002, placas de circulación U34-BFF, número de serie 3VWSV29M72M143701, número de motor no se aprecia por accesorios, relacionado con la carpeta de investigación CI-FIDDS/E/UI-3 C/D/190/02-2021. 26. Motocicleta de la marca Italika, tipo WS175, color blanco, modelo 2014, placas de circulación 8B7BD, número de serie 3SCTWSKA4E1001107, número de motor no se aprecia por accesorios, relacionado con la carpeta de investigación CI-FIAO/AO-3/UI-1 C/D/01874/12-2022. 27. Vehículo de la marca Volkswagen, submarca Jetta, tipo Sedan, color blanco con rosa, modelo 2013, sin placas de circulación, número de serie 3VW1V49M2DM056282, número de motor CBP529021, relacionado con la carpeta de investigación CI-FITLH/TLH-1/UI-3 C/D/00242/05-2022. 28. Motocicleta de la marca Italika, tipo motoneta, color gris, modelo 2021, placas de circulación 9L9LM, número de serie 3SCK1AAU9N1018369, número de motor LC157QMJ*M667683, relacionado con la carpeta de investigación CI-FICOY/COY-2/UI-2 C/D/00826/08-2023. 29. Vehículo de la marca Chrysler, submarca PT Cruiser, tipo camioneta MPV, color negro, modelo 2004, placas de circulación NFY5337, número de serie 3C4F258B34T263258, número de motor no visible por accesorios, relacionado con la carpeta de investigación CI-FIBJ/BJ-2/UI-2 C/D/01255/08-2022. 30. Vehículo de la marca FIAT 500, tipo Hatchback, color blanco, modelo 2015, placas de circulación LMT-696-A, número de serie 3C3CFFBR9FT562523, número de motor Hecho en México, relacionado con la carpeta de investigación CI-FIDN/ACD/UI-2 C/D/00169/02-2023. 31. Motocicleta de la marca Vento, color negro, placas de circulación 3C2BS, número de serie VTOL0203781, número de motor QJ162FMJ*2000054, relacionado con la carpeta de investigación CI-FITLP/TLP-3/UI-2 C/D/00492/04-2022. 32. Motocicleta de la marca Italika DS150, color negro con verde, placas de circulación 3F6MS, número de serie 3SCTDSEA5J1008210, número de motor LC157QMJJ6633653, relacionado con la carpeta de investigación CI-FITH/TLH-1/UI-3 C/D/11848/10-2019. 33. Vehículo de la marca Nissan, submarca March, tipo Hatchback, color blanco con rosa, modelo 2013, placas de circulación A7834C, número de serie 3N1CK3CS4DL250536, número de motor HR16760531F, relacionado con la carpeta de investigación CI-FIBJ/BJ-2/UI-1 C/D/00239/02-2022. 34. Vehículo de la marca Audi, submarca A3, tipo Hacht back, modelo 2002, color gris, sin placas de circulación, número de serie 93UMC28L724000013, número de motor no se aprecia, relacionado con la carpeta de investigación CI-FIXOC/XO-2/UI-2 C/D/00346/11-2024. 35. Vehículo de la marca KTM, submarca Duke, modelo 2022, color blanco con naranja, sin placas de circulación, número de serie VBKJPJ404NC247381, número de motor N93817885, relacionado con la carpeta de investigación CI-FITLP/TLP-3/UI-3 C/D/00550/07-2024. 36. Motocicleta de la marca Italika, color blanco con negro, placas de circulación 5F9DX, número de serie 3SCTGSEA2G1005524, número de motor LC157QMJF6643352, relacionado con la carpeta de investigación CI-FCY/COY-1/UI-3 C/D/00670/03-2020. 37. Vehículo de la marca Volkswagen, submarca Golf, tipo Hachtbak, modelo 1991, color gris, placas de circulación MJG4252, número de serie 1GMM905645, número de motor NW051079, relacionado con la carpeta de investigación CI-FTH/TLH-1/UI-3 C/D/12346/12-2019. 38. Motocicleta de la marca Italika, modelo 2020, color dorado con negro, sin placas de circulación, número de serie 3SCYDMEE0L1008817, número de motor LC162FMJSQ386518, relacionado con la carpeta de investigación CI-FITLP/TLP-3/UI-3 C/D/00441/05-2023. 39. Motocicleta de la marca Pulsar, modelo 2017, color azul con blanco, sin placas de circulación, número de serie MD2A17CZ7HWA85137, número de motor JEZWGA53480, relacionado con la carpeta de investigación CI-FICOY/COY-2/UI-1 C/D/01134/06-2021. 40. Motocicleta de la marca Italika, modelo 2020, color negro con azul, placas de circulación 7H5ZH, número de serie no se aprecia, número de motor no se aprecia, relacionado con la carpeta de investigación CI-FIAO/AO-3/UI-3 C/D/01464/09-2021. 41. Motocicleta de la marca Kawasaki, submarca 669, modelo 2012, color rojo, con permiso de circulación, numero de motor no se aprecia, número de serie no se aprecia relacionado con la carpeta de investigación CI-FITLP/TLP-3/UI-3 C/D/00359/04-2023. 42. Vehículo de la marca Volkswagen, tipo Pointer, modelo 2004, color blanco, placas de circulación NAL-77-69, número de serie 9BWCC05X74P114655, numero de motor BHG-074128, relacionado con la carpeta de investigación CI-FITLH/TLH-1/UI-2 C/D/00250/06-2023. 43. Vehículo de la marca Volkswagen, submarca Jetta, modelo 2008, color rojo, placas de circulación L54YAF, no se aprecia número de serie, no se aprecia número de motor, relacionado con la carpeta de investigación CI-FICOY/COY-2/UI-2 C/D/00866/07-2022. 44. Motocicleta de la marca Italika, tipo Scooter (motoneta), modelo 2019, color negro, placas de circulación 1G3WP, número de serie 3SCTWSEA7K1013095, número de motor XB4IK20165, relacionado con la carpeta de investigación CI-FJPA/AEJPA/UI-2 C/D/00408/02-2023. 45. Vehículo de la marca Dodge, submarca Attitude, tipo sedan, modelo 2009, color blanco, placas de circulación B13955, número de serie KMHCM41A09U263896, número de motor procedencia extranjera, relacionado con la carpeta de investigación CI-FIBJ/BJ-2/UI-1 C/D/01095/06-2021. 46. Vehículo de la marca Vento, modelo 2021, color negro con azul, placas de circulación 43KJK7, número de serie LD3VSGCD7M1000953, número de motor KD166FMM*21371409, relacionado con la carpeta de investigación CI-FICOY/COY-1/UI-2 C/D/01451/12-2024. 47. Motocicleta de la marca Italika, modelo 2019, color negro, placas de circulación 4G2XD, número de serie 3SCTWSEA7K1011024, número de motor LC157QMJJ6112342, relacionado con la carpeta de investigación CI-FICY/COY-1/UI-3 C/D/00670/03-2020. 48. Motocicleta de la marca Yamaha, Submarca BW SX motoneta, modelo 2015, color blanco con rojo, placas de circulación 11MRA4, número de serie 3CCKE147XFA002048, número de motor 24S1-169889, relacionado con la carpeta de investigación CI-FIIZC/IZC-3/UI-2 C/D/00142/03-2022. 49. Motocicleta de la marca Italika, modelo 2017, color blanco con rojo, placas de circulación 5V2GT, número de serie 3SCPFTDE5H1030983, número de motor LC157FMIQE030962, relacionado con la carpeta de investigación CI-FITLH/TLH-1/UI-1 C/D/00004/01-2022. 50. Vehículo de la marca Nissan, modelo 2012, color blanco, placas de circulación A1864K, número de serie 3N1EB31S1CK346172, número de motor GA16874109Y, relacionado con la carpeta de investigación CI-FITLH/TLH-1/UI-1 C/D/00004/01-2022. a favor de la Fiscalía General de Justicia de la Ciudad de México ante la cual se encuentran a disposición, por estimarse que se cubrieron los requerimientos legales para su procedencia, y como consecuencia inmediata a la declaratoria de abandono, los vehículos antes referidos, se pusieron a disposición de la Coordinación General de Administración de dicha institución, en forma real, virtual y jurídica a efecto de que a través de los lineamientos legales entren al programa de "chatarrización de vehículos", respecto de los cuales incluso resulta factible la subasta de los mismos y aplicar el valor que se obtenga de la venta de éstos a favor de los Fondos de Apoyo a la Procuración y Administración de Justicia, ambos de esta ciudad, en partes iguales, en términos de lo dispuesto por el artículo 55 del Código Penal para esta capital y en observancia de lo establecido en los Acuerdos Generales del Consejo de la Judicatura de este tribunal. Por lo anterior, se ordenó notificar esta declaratoria del abandono a la institución Ministerial que tenga los bienes bajo su administración para los fines establecidos en la presente

SOLO CONSULTA
SOLO CONSULTA
SOLO CONSULTA

determinación, así como a los interesados o representantes relacionados con las carpetas de investigación respecto de las cuales se efectuó la presente solicitud, mediante los ESTRADOS de la Unidad de Gestión número Seis en la que deberán de ajustarse los listados de los vehículos aportados por el Ministerio Público al momento de efectuar su solicitud para los efectos legales conducentes, de igual forma se ordenó girar oficio al Director de Anales de Jurisprudencia y boletín judicial del Tribunal Superior de Justicia a fin de que publique en una sola ocasión lo resuelto, siendo el día 29 DE MAYO DEL 2026, en el entendido de que las notificaciones antes ordenadas surtirán efectos al día siguiente en que hayan sido practicadas; lo que se hace de su conocimiento para los efectos legales conducentes.
Ciudad de México, 2 de mayo de 2026
(FIRMA ELECTRÓNICA)
EL SUBDIRECTOR DE LA UNIDAD DE GESTIÓN JUDICIAL NÚMERO SEIS
LIC. JUAN MANUEL SILVA MATA
29 Sin Costo Carpeta Judicial 006/0531/2026 Of. UGJ6/12518/2026

UNIDAD DE GESTIÓN JUDICIAL ESPECIALIZADA EN EJECUCIÓN DE SANCIONES PENALES EN LA CIUDAD DE MÉXICO
CARPETA DE EJECUCIÓN: EJEC/OTE/1226/2018
EDICTO No. 679

Por Auto de fecha 27 de mayo de 2026, derivada de la carpeta de ejecución EJEC-OTE/1226/2018, del índice de la Unidad de Gestión Judicial Especializada en Ejecución de Sanciones Penales número 3 con sede en el Reclusorio Oriente, relacionada con el sentenciado JOSÉ ENRIQUE HERRERA GONZÁLEZ, respecto del cumplimiento a la sentencia que nos ocupa, se determinó: "AUTO.- Ciudad de México, a 27 veintisiete de mayo de 2026 dos mil veintiséis. Visto el estado procesal que guarda la presente Carpeta de Ejecución, se advierte que mediante Auto de fecha 29 de abril de 2026 se señalaron las 09:00 horas del 2 de junio de 2026 a fin de llevar a cabo la Audiencia de Revisión del Sustitutivo Penal de Tratamiento en Libertad, para lo cual se ordenó la notificación a las partes técnicas y al sentenciado JOSÉ ENRIQUE HERRERA GONZÁLEZ, siendo que el domicilio que actualizó y autorizó para su notificación se encuentra fuera de esta jurisdicción, para lo cual se giró el correspondiente Exhorto al Juez de Distrito Judicial de Chalco, sin embargo del resultado del Exhorto 163/2025 la Actuario adscrita al Juzgado de Ejecución Penal del Distrito Judicial de Chalco informó que se constituyó en el municipio proporcionado, sin ubicar la colonia que asentó el justiciable, incluso precisó una lista de colonias o barrios, por ende, manifestó que se encontraba impedida a realizar la diligencia. En esa tesitura, a fin de salvaguardar el derecho del justiciable JOSÉ ENRIQUE HERRERA GONZÁLEZ a un debido proceso, es decir que se encuentre legalmente notificado de la celebración de la Audiencia de Revisión, en la que estando presente, tenga bien a manifestar los motivos de su incumplimiento, se ordena notificar al aludido sentenciado que se encuentran señaladas las 09:00 NUEVE HORAS DEL 2 DOS DE JUNIO DE 2026, para llevar a cabo la Audiencia de Revisión del Sustitutivo Penal de Tratamiento en Libertad, ello en la SALA DE ORALIDAD 5, del edificio del Tribunal Superior de Justicia de la Ciudad de México, ubicado en Avenida Reforma, número 50, colonia San Lorenzo Tezonco, alcaldía Iztapalapa; apercibido el sentenciado que en caso de no comparecer sin causa justificada a la diligencia en mención, en términos del ordinal 141 fracción II, párrafo cuarto del Código Nacional de Procedimientos Penales se le revocará el mencionado mecanismo y previa solicitud de la Fiscal, se ordenará su reaprehensión para que dé cumplimiento en internamiento, agotando los medios establecidos en el ordinal 82 fracción II, del Código Nacional de Procedimientos Penales, siendo la publicación en los Estrados de esta Unidad de Gestión Judicial, Especializada en Ejecución de Sanciones Penales 3, así como la publicación de un Edicto en el Boletín Judicial, misma que deberá realizarse el 29 de mayo de 2026..."
EL JUEZ DE EJECUCIÓN DE SANCIONES PENALES DE LA CIUDAD DE MÉXICO
LIC. CÉSAR RICO PATIÑO
(FIRMA ELECTRÓNICA)
29 Sin Costo Carpeta Ejecución EJEC/OTE/1226/2018 Of. EJEC/OTE/3/CR/2601/2026

UNIDAD DE GESTIÓN JUDICIAL ESPECIALIZADA EN EJECUCIÓN DE SANCIONES PENALES 2 CON SEDE EN EL RECLUSORIO NORTE
CARPETA DE EJECUCIÓN: EJEC/NTE/0111/2026
CARPETA JUDICIAL: 009/2191/2024
EDICTO No. 681

Sentenciado: SAÚL QUIÑONES DELGADO
Delito: CONTRA LA SALUD, EN SU MODALIDAD DE NARCOMENUDEO, HIPÓTESIS DE POSESIÓN CON FINES DE COMERCIO
Se hace del conocimiento AL SENTENCIADO SAÚL QUIÑONES DELGADO, que en data 21 DE MAYO DE 2026, se dictó un auto que a la letra dice: ... Vista la cuenta que antecede, se deja sin efectos la audiencia en cita, y por ende resulta necesaria su reprogramación; por lo que de acuerdo al sistema informático (BPM), atendiendo a las cargas de trabajo de la Unidad de Gestión Judicial Especializada en Ejecución de Sanciones Penales, para su celebración se señalan las 13:00 HORAS DEL DÍA 04 DE JUNIO DE 2026, EN LA SALA DE AUDIENCIAS 05, (ubicada en el edificio de Ejecución, en calle Jaime Nunó número 205, colonia Cuautepec Barrio Bajo, Alcaldía Gustavo A. Madero, C.P. 07210), a efecto de que tenga verificativo la CONTINUACIÓN DE AUDIENCIA, misma que será presidida por el suscrito...
EL JUEZ PENAL ESPECIALIZADO EN EJECUCIÓN DE SANCIONES PENALES, ADSCRITO A LA UNIDAD DE GESTIÓN JUDICIAL ESPECIALIZADA EN EJECUCIÓN DE SANCIONES PENALES 2, CON SEDE EN EL RECLUSORIO NORTE
(FIRMA DIGITAL)
LIC. HUMBERTO IVÁN AYALA SUÁREZ
29 Sin Costo Carpeta Ejecución EJEC/NTE/0111/2026 Of. S/N

UNIDAD DE GESTIÓN JUDICIAL ESPECIALIZADA EN EJECUCIÓN DE SANCIONES PENALES NÚMERO 5 SEDE RECLUSORIO ORIENTE
CARPETA DE EJECUCIÓN: EJEC/OTE5/0655/2025
CARPETA JUDICIAL: 006/0268/2025
EDICTO No. 682

Sentenciado: ÁNGEL JOVANI MARTÍNEZ ESPINOSA
Delito: ROBO AGRAVADO
Se hace del conocimiento de la víctima URIEL SÁNCHEZ ROSAS, que con motivo de la carpeta de ejecución EJEC-OTE5/0655/2025, se celebró la audiencia de ejecución de sentencia que a la letra dice: CONSTANCIA DE AUDIENCIA DE EJECUCIÓN DE SENTENCIA. Ciudad de México, 18 dieciocho de mayo de 2026 dos mil veintiséis, con sustento en el artículo 16 párrafo primero de la Constitución Política de los Estados Unidos Mexicanos, mismo que a la letra señala: "Artículo 16. Nadie puede ser molestado en su persona, familia domicilio, papeles o posesiones, sino en virtud de mandamiento escrito de la autoridad competente, que funde y motive la causa legal del procedimiento. En los juicios y procedimientos seguidos en forma de juicio en los que se establezca como regla la oralidad, bastará con que quede constancia de ellos en cualquier medio que dé certeza de su contenido y del cumplimiento de lo previsto en este párrafo". Se hace constar que en la audiencia inicial en etapa de ejecución, llevada a cabo el día de la fecha por esta Juzgadora, con motivo de la carpeta de ejecución señalada al rubro, para el debido cumplimiento de la sentencia de fecha 28 veintiocho de octubre de 2025 dos mil veinticinco, emitida por el Juez de Control del Sistema Procesal Penal Acusatorio, Licenciado Alfredo Cárdenas Delgado, en la carpeta judicial 006/0268/2025, seguida en contra del sentenciado Ángel Jovani Martínez Espinosa, quien resultó penalmente responsable del delito de Robo Agravado, cometido en agravio de la víctima Uriel Sánchez Rosas, la cual, quedó firme por auto de fecha 13 trece de noviembre de 2025 dos mil veinticinco; se determinó que el sentenciado dará cumplimiento a las penas impuestas de la siguiente manera: 1) Partes intervinientes: Comparecieron a la audiencia, el Agente del Ministerio Público Licenciado Miguel Ángel Victorino Mendoza, la Asesora Jurídica Pública Licenciada Erika Monraga Sánchez, la Defensa Pública Licenciada Lizeth Contreras Gorgonio, la Defensora Privada Licenciada Roxana Cervantes Díaz y el sentenciado Ángel Jovani Martínez Espinosa; no así la víctima Uriel Sánchez Rosas, cuya inasistencia no fue impedimento para la celebración de la audiencia en términos de los artículos 118 y 124, ambos último párrafo de la Ley

SOLO CONSULTA

Nacional de Ejecución Penal, así como 57 del Código Nacional de Procedimientos Penales..." 2) Reparación del daño: En la sentencia que se ejecuta se condenó al sentenciado a la reparación del daño material en favor de la víctima Uriel Sánchez Rosas, consistente en restituir: Una billetera color verde, marca Leather Kings, valuada en la cantidad de $350.00 (trencitos cincuenta pesos 00/100 moneda nacional). Una credencial de elector, valuada en $50.00 (cincuenta pesos 00/100 moneda nacional). Un teléfono celular marca Apple, tipo IPhone 15, Pro Max, valuado en $16,000.00 (dieciséis mil pesos 00/100 moneda nacional). Y pagar la cantidad de $600.00 (seiscientos pesos 00/100 moneda nacional). Rubro que se tuvo SATISFECHO por parte del Juez Sentenciador, debido a que la billetera, credencial de elector y numerario se recuperaron, y si bien, el teléfono no se recuperó, el sentenciado pagó su valor mediante la exhibición de 4 billetes de depósito, siendo el W562478, por la cantidad de $5,000.00 (cinco mil pesos 00/100 moneda nacional); W566085, por la cantidad de $5,000.00 (cinco mil pesos 00/100 moneda nacional); W566084, por la cantidad de $4,000.00 (cuatro mil pesos 00/100 moneda nacional) y W562518, por la cantidad de $2,000.00 (dos mil pesos 00/100 moneda nacional). Por otro lado, no fue procedente condenar al sentenciado al pago de la reparación del daño moral, ni a los perjuicios causados, toda vez que no fue expuesta manifestación alguna al respecto. En ese sentido, con fundamento en los artículos 94 fracción I y 97 del Código Penal para la Ciudad de México, se declaró extinta la potestad del estado para ejecutar la pena de reparación del daño al encontrarse satisfecha, lo cual se ordenó notificar a las partes comunicándoles que cuentan con un plazo de 3 tres días hábiles, posteriores a su notificación, para recurrir dicha determinación, conforme a lo dispuesto por los artículos 131 y 132 fracción V de la Ley Nacional de Ejecución Penal. Por otro lado, se otorgó a la Asesora Jurídica Pública Licenciada Erika Monraga Sánchez y al Agente del Ministerio Público Licenciado Miguel Ángel Victorino Mendoza, el plazo de 10 días hábiles, posteriores a esta audiencia, para que se pongan en contacto con la víctima e informen si la billetera, credencial de elector y numerario que fueron recuperados, ya se entregaron a la víctima, en caso contrario, la Representación Social, deberá proporcionar los datos de ubicación y localización de dichos objetos y numerario a efecto de garantizar su entrega a la pasivo del delito; apercibidos dichos profesionistas que en caso de no atender en tiempo dicho requerimiento, se les impondrá una medida de apremio consistente en una multa equivalente a 20 veces la Unidad de Medida y Actualización vigente en la Ciudad de México, en términos del artículo 104, fracción II, inciso b) del Código Nacional de Procedimientos Penales, de aplicación supletoria y 25 fracción IX de la Ley Nacional de Ejecución Penal, lo anterior, no obstante que dicho requerimiento se realizó a la representación social, desde el auto inicio de fecha 20 de noviembre de 2025, se ordenó notificar a la víctima en dichos términos. Además, se ordenó comunicar a la víctima Uriel Sánchez Rosas, que por concepto de reparación del daño, en esta Unidad de Ejecución Cinco, Tipo Dos, se encuentran a su disposición los billetes de depósito W562478, por la cantidad de $5,000.00 (cinco mil pesos 00/100 moneda nacional); W566085, por la cantidad de $5,000.00 (cinco mil pesos 00/100 moneda nacional); W566084, por la cantidad de $4,000.00 (cuatro mil pesos 00/100 moneda nacional) y W562518, por la cantidad de $2,000.00 (dos mil pesos 00/100 moneda nacional), contando con el plazo de 20 días naturales posteriores a su notificación para recoger dichas cantidades, en el entendido de que en caso de no hacerlo en dicho plazo, con fundamento en los artículos 51 y 55 del Código Penal vigente en la Ciudad de México, estas causarán abandono y dicho numerario será aplicado en favor del Fondo de Apoyo a la Administración de Justicia de la Ciudad de México. Lo anterior, se deberá notificar a la víctima en todos los medios que proporcionó para tal efecto, mediante estrados y edictos publicado en el boletín judicial en una sola ocasión, al día siguiente de que se reciba el oficio correspondiente. Lo anterior, no obstante que desde el auto de inicio de fecha 20 de noviembre de 2025, se ordenó notificar a la víctima en dichos términos..." Asimismo, con fundamento en los numerales 7 y 12 de la Ley General de Víctimas, así como en los artículos 106 párrafo cuarto y 118 último párrafo de la Ley Nacional de Ejecución Penal, se ordenó notificar a la víctima Uriel Sánchez Rosas, la determinación que se emitió en esta audiencia, especialmente lo referente al tópico de la reparación del daño, esto en todos los medios que proporcionó para tal efecto (domicilio, teléfono o correo electrónico), así como mediante los estrados de la Unidad de Gestión Judicial Especializada en Ejecución de Sanciones Penales Cinco, Tipo Dos y a través de la publicación de edictos en el Boletín Judicial, para lo cual, se deberá de realizar la publicación correspondiente por una sola ocasión, esto a fin de agotar todos los medios legales para su localización, lo anterior con fundamento en los numerales 82, fracciones II y III y 85 párrafo cuarto del Código Nacional de Procedimientos Penales, de aplicación supletoria. ASÍ LO RESOLVIÓ Y FIRMA.

LA JUEZA PENAL ESPECIALIZADA EN EJECUCIÓN DE SANCIONES PENALES EN LA CIUDAD DE MÉXICO
LIC. INGRID DANIELA RAYO CHIMAL
(FIRMA JUDICIAL)
29 Sin Costo Carpeta Ejecución EJEC/OTE5/0655/2025 Of. EJEC/OTE/IDR/2210/2026

UNIDAD DE GESTIÓN JUDICIAL ESPECIALIZADA EN EJECUCIÓN DE SANCIONES PENALES EN LA CIUDAD DE MÉXICO
CARPETA DE EJECUCIÓN: EJEC/NTE/1173/2021
CARPETA JUDICIAL: 008/1684/2020
EDICTO No. 683

Sentenciado: FERMÍN REY ESPINOZA ZÚÑIGA
Delito: ROBO AGRAVADO

AUTO. - Ciudad de México, a 27 de mayo de 2026. Notifíquese a ENRIQUE MORENO RETEL, por los medios proporcionados, así como mediante edictos y por estrados, haciendo de su conocimiento que, dentro de los siguientes 20 días naturales, contados a partir de su notificación, deberá presentarse ante esta Unidad de Gestión Judicial Especializada en Ejecución de Sanciones Penales, con identificación oficial, a efecto que se le haga entrega del billete W 223458, por la cantidad de $1,000.00 mil pesos 00/100 m.n., asimismo, manifieste lo que a su interés corresponda respecto a la reparación del daño por los tratamientos curativos como consecuencia de las lesiones que sufrió, con aviso que de no hacerlo, dicho billete causará abandono, en términos del artículo 55 del Código Penal para el Distrito Federal. ASÍ LO PROVEYÓ Y FIRMA LA LICENCIADA SILVIA ELIZABETH AZNAR CORTÉS, JUEZ DE EJECUCIÓN DE SANCIONES PENALES DE LA CIUDAD DE MÉXICO.

LA JUEZA DE EJECUCIÓN DE SANCIONES PENALES DE LA CIUDAD DE MÉXICO
LIC. SILVIA ELIZABETH AZNAR CORTÉS
29 Sin Costo Carpeta Ejecución EJEC/NTE/1173/2021 Of. EJEC/NTE/2260/2026/A

UNIDAD DE GESTIÓN JUDICIAL ESPECIALIZADA EN EJECUCIÓN DE SANCIONES PENALES EN LA CIUDAD DE MÉXICO
CARPETA DE EJECUCIÓN: EJEC/SUL/1089/2024
EDICTO No. 684

Sentenciado: LUIS FERNANDO HERNÁNDEZ CHÁVEZ o FERNANDO HERNÁNDEZ CHÁVEZ
Delito: ROBO AGRAVADO
NOTIFICACIÓN

Se informa que, en la carpeta citada al rubro, se dictó el siguiente acuerdo: "...AUTO DE EJECUCIÓN DE SENTENCIA Ciudad de México, a 6 de noviembre de 2024. Vista la Intervención que brinda el Director de la Unidad de Gestión Judicial 1 Especializada en Ejecución de Sanciones Penales de la Ciudad de México con sede en Sullivan, respecto a la recepción del oficio número UGJ16/17020/2024, a efecto de dar cumplimiento a la sentencia de fecha 23 de octubre del 2024, en contra LUIS FERNANDO HERNÁNDEZ CHÁVEZ O FERNANDO HERNÁNDEZ CHÁVEZ, por el delito de ROBO AGRAVADO, en agravio de Isaí Adriel Arias Ramírez, carpeta judicial 016/0814/2024, firme el 4 de noviembre del 2024. Sentenciado quien se encuentra libre. En consecuencia, con fundamento en lo dispuesto por los artículos 1, 18 y 21, párrafo tercero, de la Constitución Política de los Estados Unidos Mexicanos, 3, fracción XI, 24, 25, 100 y 101, de la Ley Nacional de Ejecución Penal, 1, 63 y 100, fracción III, de la Ley Orgánica del Poder Judicial de la Ciudad de México, esta juzgadora resulta ser competente para conocer y resolver el presente asunto. Al encontrarse integradas las constancias remitidas, con fundamento en el artículo 103, párrafo tercero,

SOLO CONSULTA

de la Ley Nacional de Ejecución Penal se previene al sentenciado para que, dentro del término de 3 días, designe un Defensor Particular y, si no lo hiciera, se le designará un Defensor Público, para que lo asista durante el procedimiento de ejecución. Sin perjuicio de lo anterior, a efecto de no generar su indefensión, por el momento se designa al Defensor Público, quien deberá presentarse ante esta autoridad judicial, a fin de acreditar su profesión, mediante cédula profesional, en atención a lo establecido en el artículo 116 del Código Nacional de Procedimientos Penales, apercibido que de no hacerlo en un plazo de 24 horas se hará acreedor a una medida de apremio de las previstas en el artículo 104 fracción II del Código Nacional de Procedimientos Penales. Asimismo, la víctima podrá nombrar Asesor Jurídico Privado, atento a lo previsto en el artículo 17, párrafo tercero, del Código Nacional de Ejecución Penal de aplicación supletoria, para que lo represente en esta etapa, en tanto eso acontece, a fin de no generar indefensión a dicha víctima, por el momento se nombra al Asesor Jurídico Público, quien deberá apersonarse ante este órgano jurisdiccional, a fin de imponerse de la carpeta, apercibido que de no hacerlo en un plazo de 24 horas se hará acreedor a una medida de apremio de las previstas en el artículo 104 fracción II del Código Nacional de Procedimientos Penales. Para el efecto que el sentenciado y la víctima sean debidamente notificados en el presente proceso de ejecución penal, en términos del párrafo primero del artículo 85 del Código Nacional de Procedimientos Penales, se les requiere proporcionen domicilio en la Ciudad de México para su debida notificación, o en su defecto, manifiesten medio electrónico alterno para ello. Se ordena notificar al Ministerio Público (mismo que deberá ser designado por la Encargada de Agencia Sullivan de la Fiscalía de Ejecución Penal, licenciada Giovanna Marycruz Trejo Ramos, en el plazo de 3 días, mismo plazo en que dicho servidor público deberá imponerse de la carpeta), víctima, sentenciado, Defensor Público y Asesor Jurídico Público; estos últimos adscritos a esta Unidad de Gestión Judicial, a quien se hace de su conocimiento el nombramiento conferido para los efectos legales procedentes. En términos de los artículos 1, 20, apartado B, fracción VIII, de la Constitución Política de los Estados Unidos Mexicanos, en relación con los artículos 87, 90 y 91 del Código Penal y 56 del Código Nacional de Procedimientos Penales, se hace del conocimiento del sentenciado que: Sus derechos son a) Contar con una defensa adecuada y técnica. b) Recibir trato digno. c) Recibir información que conste en su carpeta de ejecución. Sus obligaciones a) Cumplir con todos los requisitos o condiciones previstas en la ley para hacer vigentes el sustitutivo o el beneficio. b) Presentarse ante este órgano jurisdiccional las veces que sea citado para ello y manifestarse por escrito, cuando así se le requiera, para lo cual deberá estar asesorado debidamente por su Defensor. Ahora bien, la ejecución de dicha sentencia, se hará por escrito, porque la Ley Nacional de Ejecución Penal lo permite, como se desprende del artículo 103, párrafo segundo, de la mencionada ley, que dispone que una vez recibidos por el Juez de Ejecución, la sentencia y el auto que la declare ejecutoriada, dentro de los tres días siguientes dictará el auto de inicio al procedimiento ordinario de ejecución, sin que del citado numeral se advierta que el dictado del auto de ejecución de sentencia deba sustanciarse de manera oral, puesto que la publicidad está reservada para las controversias (artículo 120, de la citada ley nacional), entre ellas, para todas las cuestiones que impliquen una sustitución, modificación o extinción de penas y que por su naturaleza e importancia requieran celebración de debate o producción de prueba, ventilándose en audiencia pública ante el Juez de Ejecución, lo cual reafirma lo previsto en el artículo 63, fracción I, de la Ley Orgánica del Poder Judicial de la Ciudad de México y el diverso numeral 5, fracción II, del Acuerdo 46-20/2022, emitido en sesión de fecha 3 de junio de 2022; de ahí que, en acatamiento a lo dispuesto en el invocado artículo 103, párrafo segundo, de la ley de la materia, con fundamento en los artículos 17, párrafos segundo y séptimo de la Constitución Política de los Estados Unidos Mexicanos, 4, 103,104, 105 y 106, de la Ley Nacional de Ejecución Penal, a efecto de ejecutar la sentencia aludida asignada a esta Juzgadora, se dicta el correspondiente auto en términos del artículo 105, fracción V, de la Ley Nacional de Ejecución Penal. En la sentencia a ejecutar, se impusieron las siguientes penas: 3 años 9 meses de prisión -con respecto a la cual se le concedió al sentenciado el sustitutivo por Tratamiento en Libertad -; 50 días multa, equivalentes a $5,428.50; reparación del daño, misma que se tuvo por satisfecha; suspensión de derechos políticos por el mismo tiempo de la sanción privativa de libertad; y decomiso y destrucción del instrumento del delito. PENA DE PRISIÓN: 3 AÑOS 9 MESES. Con fundamento en los artículos 33, párrafo segundo, del Código Penal y 106, párrafo primero, de la Ley Nacional de Ejecución Penal, se descuentan 3 días de detención y prisión preventiva (contados a partir del 4 al 6 de junio de 2024), según se desprende de la sentencia, restándole por compurgar sin otras penas 3 AÑOS 8 MESES 27 DÍAS DE PRISIÓN. Con respecto a esta pena, toda vez que se concedió al sentenciado, el sustitutivo de Tratamiento en Libertad, además que el sentenciado se encuentra en libertad, con fundamento en el artículo 102, párrafo último, de la Ley Nacional de Ejecución Penal, se le previene para que en un plazo de 3 días manifieste si se acoge a dicha medida alternativa a la pena de prisión, apercibido que de no pronunciarse se ordenará su reaprehensión. En cuanto a 50 días Multa, equivalentes a $5,428.50, con fundamento en el artículo 40, párrafo primero del Código Penal, se fija el plazo de 5 días para el pago de la misma. Multa que podrá cubrir en exhibiciones parciales, según las características del caso, en el plazo que les sea fijado, así también, para el caso de insolvencia total o parcial, acreditada, se les podrá sustituir, total o parcialmente por jornadas de trabajo a favor de la comunidad. REPARACIÓN DEL DAÑO. En razón de que el Juez de Control, declaró satisfecha la reparación del daño, SE DECLARA EXTINTA LA POTESTAD DEL ESTADO PARA EJECUTAR LA MISMA EN CONTRA DEL SENTENCIADO LUIS FERNANDO HERNÁNDEZ CHÁVEZ O FERNANDO HERNÁNDEZ CHÁVEZ, con fundamento en los artículos 94, fracción I, 95 Y 97 del Código Penal, ante su cumplimiento. SUSPENSIÓN DE DERECHOS POLÍTICOS. Toda vez que esta pena es accesoria de la pena privativa de libertad, una vez que el sentenciado se haya pronunciado con relación a las medidas alternativas a la pena de prisión, se resolverá sobre la ejecución de la misma. DECOMISO Y DESTRUCCIÓN de: "un cuchillo tipo cocina con mango color amarillo..."; se previene a la Representación Social con la finalidad de que en el plazo de 3 tres días hábiles, informe de las gestiones realizadas para la destrucción de dicho objeto, anexando las constancias que así lo acrediten, o en su defecto realice dichas gestiones informando de ello a la presente Juzgadora, apercibido que, de no cumplir con ello, se le impondrá una multa por el equivalente 20 veinte veces la Unidad de Medida y Actualización vigente en la Ciudad de México, con fundamento en el artículo 104, fracción II, inciso b), del Código Nacional de Procedimientos Penales y 25 fracción IX de la Ley Nacional de Ejecución Penal. Asimismo, en términos del numeral 105, fracción VIII, de la Ley Nacional de Ejecución Penal, elabórese oficio dirigido a la Coordinación General de Investigación Forense y Servicios Periciales, Dirección de Especialidades Médico Forense e Identificación Biométrica de la Fiscalía General de Justicia de la Ciudad de México, mismo que deberá ser entregado al sentenciado de mérito, ello una vez que comparezca ante esta Unidad de Gestión Judicial, por lo que cítesele para que dentro de los 3 días hábiles siguientes a su notificación se presente ante esta Unidad, y reciba el mismo, con el cual deberá asistir ante la Coordinación de Servicios Periciales en comento, a fin de que le sea practicada la identificación administrativa y la ficha signalética correspondiente; apercibiendo a dicha autoridad que una vez que cuente con ella la deberá remitir a esta Unidad, en el término de 3 días hábiles, y para el caso de no hacerlo así, se le impondrá una medida de apremio de las previstas en el artículo 104 fracción II del Código Nacional de Procedimientos Penales. Con fundamento en el artículo 132, de la Ley Nacional de Ejecución Penal, se hace del conocimiento de las partes que cuentan con el plazo de tres días siguientes a la notificación del presente proveído para interponer el recurso de apelación respecto a la extinción decretada en el mismo. Se instruye al Director de la Unidad de Gestión Judicial 1, Especializada en Ejecución de Sanciones Penales, realice los trámites administrativos, suscriba los oficios derivados de la ejecución de la sentencia que nos ocupa y de intervención oportuna a esta Juzgadora con motivo de la ejecución de la sentencia materia de la presente carpeta, con fundamento en el artículo 249 de la Ley Orgánica del Poder Judicial de la Ciudad de México y los acuerdo 46-20/2022 y V-34/2022 emitidos por el Pleno del Consejo de la Judicatura de la Ciudad de México. NOTIFÍQUESE al sentenciado

SOLO CONSULTA
SOLO CONSULTA
SOLO CONSULTA

y víctima (por medios electrónicos, si no surten efectos, deberá realizarse en el domicilio proporcionado), licenciada Giovanna Marycruz Trejo Ramos, Encargada de Agencia Sullivan de la Fiscalía de Ejecución Penal (para la designación de Ministerio Público en los términos ordenados), Asesor Jurídico y Defensor Público, para los efectos legales procedentes. ASÍ LO DETERMINÓ LA JUEZ ESPECIALIZADA EN EJECUCIÓN DE SANCIONES PENALES PARA EL SISTEMA PROCESAL ACUSATORIO, EN LA CIUDAD DE MÉXICO, LICENCIADA NORMA FIGUEROA FIGUEROA.
Ciudad de México, 27 de mayo de 2026
LA JUEZA DE LA CIUDAD DE MÉXICO EN EJECUCIÓN DE SANCIONES PENALES
LIC. AURELIA LETICIA ESCAMILLA LÓPEZ
(FIRMA DIGITAL)
29 Sin Costo Carpeta Ejecución EJEC/SUL/1089/2024 Of. EJEC/SUL/2438/2026

SOLO CONSULTA

UNIDAD DE GESTIÓN JUDICIAL ESPECIALIZADA EN EJECUCIÓN DE SANCIONES PENALES EN LA CIUDAD DE MÉXICO
CARPETA DE EJECUCIÓN: EJEC/NTE/0142/2022
CARPETA JUDICIAL: 009/0990/2020
EDICTO No. 685

Sentenciados: JULIO CÉSAR ARÉVALO FRANCO, YAIR PERALTA CHAVARRIA O JORGE ALBERTO OGUN RODRÍGUEZ LÓPEZ Y OTRO
Delito: ROBO AGRAVADO
"...AUTO. - Ciudad de México, 27 de mayo de 2026... ... Visto el estado procesal que guarda la presente carpeta de ejecución, Por lo que respecto al Billete de depósito W233542, por la cantidad de $6,700.00 (seis mil setecientos pesos 00/100 moneda nacional) y W226766 por la cantidad de $6,700.00 (seis mil setecientos pesos 00/100 moneda nacional) y W254057 por la cantidad de $6,600.00 (seis mil seiscientos pesos 00/100 moneda nacional), notifíquese a las víctimas ANGEL ROSAS BLANCO Y ELDA RUBI FLORES CAHCE, que se encuentra a su disposición los citados billetes de depósito, y que cuenta con el plazo de 20 veinte días naturales, contados a partir del día siguiente a que sea notificado, para presentarse a esta Unidad de Gestión Judicial Especializada en Ejecución de Sanciones Penales 2, a efecto de que le sea entregado dicho valor, y para el caso de no hacerlo, causará abandono y su monto pasará a formar parte del Fondo de Apoyo a la Administración de Justicia, conforme al numeral 55 del código sustantivo de la materia...".
EL JUEZ PENAL ESPECIALIZADO EN EJECUCIÓN DE SANCIONES PENALES EN LA CIUDAD DE MÉXICO
(FIRMA ELECTRÓNICA)
LIC. HUMBERTO IVÁN AYALA SUAREZ
29 Sin Costo Carpeta Ejecución EJEC/NTE/0142/2022 Of. EJEC/SUL/8083/2026/E

UNIDAD DE GESTIÓN JUDICIAL ESPECIALIZADA EN EJECUCIÓN DE SANCIONES PENALES 2 CON SEDE EN RECLUSORIO NORTE
CARPETA DE EJECUCIÓN: EJEC/NTE/0273/2026
CARPETA JUDICIAL: 014/2430/2025
EDICTO No. 686

Sentenciado: JOSÉ ABRAHAM GUEVARA GUDIÑO
Delito: ROBO CALIFICADO Y ABUSO SEXUAL AGRAVADO
Se hace del conocimiento de la "víctima ALLISON ROJAS VILLEGAS" que en data 06 DE MAYO DE 2026, se dictó un auto que a la letra dice: "...AUTO DE INICIO. Ciudad de México 06 DE MAYO DE 2026. "...Atendiendo a lo anterior y dado que la presente carpeta se encuentra radicándose con el esquema de "CARPETA ÚNICA", es por lo que la misma se halla bajo la vigilancia del suscrito y del personal de la Unidad, respecto de la sentencia que se ejecuta y en términos de los artículos 82, 83, 85, 90 y 91 del Código Nacional de Procedimientos Penales, hágasele saber al sentenciado y a las restantes partes procesales, para que acudan que a la audiencia para la ejecución de la sentencia, la cual se ha programado a las 12:00 HORAS DEL DÍA 02 DE JUNIO DE 2026, SALA DE AUDIENCIA 05, en la que deberán dar el cumplimiento al fallo dictado en su contra, por tanto, el presente asunto queda con Registro en el Sistema de Gestión Judicial Penal (BPM)..." ASÍ LO PROVEYÓ Y FIRMA EL LICENCIADO HUMBERTO IVÁN AYALA SUÁREZ, JUEZ VIGÉSIMO SEGUNDO PENAL ESPECIALIZADO EN EJECUCIÓN DE SANCIONES PENALES EN LA CIUDAD DE MÉXICO, ADSCRITO A ESTA UNIDAD, CON SEDE EN EL RECLUSORIO NORTE, EN TÉRMINOS DEL ACUERDO 35-42/2024, EMITIDO POR EL PLENO DEL CONSEJO DE LA JUDICATURA DE LA CIUDAD DE MÉXICO."
EL DIRECTOR DE LA UNIDAD DE GESTIÓN JUDICIAL ESPECIALIZADA EN EJECUCIÓN DE SANCIONES PENALES 2, CON SEDE EN RECLUSORIO NORTE
[firma digital]
LIC. JULIO CÉSAR NICANOR FERNÁNDEZ
29 Sin Costo Carpeta Ejecución EJEC/NTE/0273/2026 Of. EJEC/NTE/1727/2026/E

UNIDAD DE GESTIÓN JUDICIAL ESPECIALIZADA EN EJECUCIÓN DE SANCIONES PENALES 2 CON SEDE EN RECLUSORIO NORTE
CARPETA DE EJECUCIÓN: EJEC/NTE/314/2026
CARPETA JUDICIAL: TE03/0070/2026
EDICTO No. 687

Sentenciado: SERGIO DANIEL ZARRAGA ROSALES
Delito: ROBO CALIFICADO
Se hace del conocimiento al sentenciado SERGIO DANIEL ZARRAGA ROSALES que por proveído de 27 DE MAYO DE 2026 se resolvió: "... AUTO DE INICIO. En la Ciudad de México, a 27 de mayo de 2026. Vista la intervención que brinda el Director de la Unidad de Gestión Judicial Especializada en Ejecución de Sanciones Penales Dos, sede en Reclusorio Norte, previo a proveer en relación a ello, téngase por recibido el oficio número UGJ3/MAY-1074/2026, signado por Licenciado JAIME ALBERTO MARTÍNEZ HERNÁNDEZ Director de la Unidad de Gestión Judicial Tres, del Sistema Procesal Penal Acusatorio, por medio del cual remite: 1. Copia autorizada de la Sentencia de fecha 23 de abril de 2026, emitida por la Maestra Luz Elena López Padilla, Juez en Funciones de Tribunal de Enjuiciamiento del Sistema Procesal Penal Acusatorio de la Ciudad de México, dentro de la carpeta judicial TE03/0070/2026, del índice de la Unidad de Gestión Judicial Tres, seguida en contra del sentenciado SERGIO DANIEL ZARRAGA ROSALES, por el delito de ROBO CALIFICADO, cometido en agravio de ALEJANDRO VILLAR DE LA LUZ. 2. Auto de firmeza de fecha 13 de mayo de 2026. 3. Un sobre cerrado que contiene los datos personales de las partes. Por tanto, con fundamento en lo dispuesto por el artículo 103 de la Ley Nacional de Ejecución Penal: 1. Se apertura el PROCEDIMIENTO ORDINARIO DE EJECUCIÓN 2. Se ordena el REGISTRO e INTEGRACIÓN DE LA CARPETA DE EJECUCIÓN Bajo el número EJEC-NTE/0314/2026, esto de acuerdo con lo señalado por el Director de la Unidad de Gestión Judicial Especializada en Ejecución de Sanciones Penales, a través del Sistema de Gestión Judicial Penal. Vista la cuenta dada por el Director respecto de que el sentenciado no tiene antecedente relacionado con diversa carpeta y por diverso delito, en esta Unidad de Ejecución, se tienen por hechas las manifestaciones del mismo por lo cual se procede a dar trámite y continuidad al procedimiento Ordinario de Ejecución. Y para estar en posibilidad de colmar los supuestos que establece el artículo 105 de la Ley Nacional de Ejecución Penal, a fin de que se proceda al cumplimiento de la sentencia aludida, se determina lo siguiente: Agregar a la carpeta de ejecución las resoluciones (con las que se cuente) a que se refieren las fracciones I, II y III del numeral antes citado. En cuanto a la fracción IV, del numeral en comento referente al auto de ejecución de sentencia, en el que se debe de determinar el cómputo de la pena, las condiciones de cumplimiento de multa, la reparación, del daño, así como el pronunciamiento respecto del otorgamiento o negativa del sustitutivo penal, se determina: FIJACIÓN DE AUDIENCIA Al efecto, el contenido del párrafo primero del artículo 20 de nuestra Carta Magna, dispone que todo proceso penal será adversarial y oral. Se regirá por los principios de publicidad, contradicción, concentración, continuidad e inmediación. Asimismo, en el apartado A, fracción I señala que el objeto del proceso, consiste entre otros: en proteger al inocente, procurar que el culpable no quede impune y que los daños causados por el delito se reparen, siendo evidente que la forma a través de la cual se alcanza tal objeto, es precisamente la plena ejecución de la sentencia, en términos de lo dispuesto por el artículo 17 párrafo sexto de la Constitución Política de los Estados Unidos Mexicanos. Es de señalarse, que tomando en consideración las actuales condiciones de epidemia que vive el mundo, se hace latente extremar las medidas de salud y sanidad pública para reforzar las acciones en

aras de evitar la propagación y contagios del virus "SARS-CoV2", y con ello propiciar un ambiente adecuado en torno a la pandemia que nos aqueja y al ser una preocupación constante para esta Casa de Justicia, implementar sendas medidas para procurar en todo momento la salud de la Ciudadanía, así como de las y los Servidores Públicos, velando en todo momento por el principio de acceso a la justicia, y una debida administración de justicia, se emitió el acuerdo Volante V-10/2022, de fecha 4 de marzo de 2022, a través del cual se autorizó que a partir del día 14 de marzo de 2022, las actividades jurisdiccionales de las Unidades de Gestión Judicial Especializadas en Ejecución de Sanciones Penales del Poder Judicial de la Ciudad de México, darán servicio y funcionaran en horario laborable todos los días hábiles en condiciones normales, salvo los casos que el Consejo de la Judicatura del Poder Judicial de la Ciudad de México disponga otras condiciones. Aunado a lo anterior, el párrafo segundo del artículo Primero transitorio, de la Ley Nacional de Ejecución Penal, establece que esta legislación recoge el sistema procesal penal acusatorio, mismo que desarrolla el artículo 120 de la ley ejecutiva penal mencionada, el que dispone que las acciones y recursos judiciales se sustanciarán conforme a un sistema adversarial y oral y se regirán por los principios de contradicción, concentración, continuidad, inmediación y publicidad. Lo anterior, encausa el procedimiento de ejecución penal a un ámbito más garantista, congruente con los principios y derechos consagrados no sólo en la Constitución Política de los Estados Unidos Mexicanos, sino además en los Tratados Internacionales de los que el Estado Mexicano es parte y en la legislación aplicable. Por otra parte, con fundamento en los artículos 1, 18 y 21 de la Constitución Política de los Estados Unidos Mexicanos, 1, 3 fracción XI, 24, 25, 100 y 101 de la Ley Nacional de Ejecución Penal, en relación con los diversos numerales 1, 58, 100 fracción III y 102 de la Ley Orgánica del Poder Judicial de la Ciudad de México y el Acuerdo General 05-22/2019, emitido por el Pleno del Consejo de la Judicatura de la Ciudad de México, en sesión ordinaria celebrada el 18 de junio de 2019, por el que se aprobó el denominado "Acuerdo General que compila los acuerdos de operación, de las Unidades de Gestión Judicial Especializadas en Ejecución de Sanciones Penales en el marco del Sistema de Justicia Procesal Penal Acusatorio", en el que se integran en un único documento, los diversos acuerdos 11-10/2017, 52-27/2017, V-103/2017, 46-20/2022, 22-25/2022, que involucran las reglas de operación como eje rector respecto de los Jueces y Unidades de Gestión Judicial Especializadas en Ejecución de Sanciones Penales, amén de que se adopta un esquema de "CARPETA ÚNICA" que tiene como objeto dar seguimiento a las sentencias que se ejecutan a fin de brindar una adecuada vigilancia al cumplimiento y medidas de seguridad impuestas, ello hasta su conclusión, siendo que la suscrita conocerá del procedimiento de ejecución relacionado con la presente carpeta. Atendiendo a lo anterior y dado que la presente carpeta se encuentra radicándose con el esquema de "CARPETA ÚNICA", es por lo que la misma se halla bajo la vigilancia de la suscrita, auxiliar judicial y del personal de la Unidad, respecto de la sentencia que se ejecuta y en términos de los artículos 82, 83, 85, 90 y 91 del Código Nacional de Procedimientos Penales, hágasele saber a los sentenciados y a las restantes partes procesales, que se celebrará audiencia para la ejecución de la misma, la cual se ha programado a las 10:30 HORAS DEL DÍA 10 DE JUNIO DE 2026, SALA DE AUDIENCIA 09, en la que aquéllos deberán dar el cumplimiento al fallo dictado en su contra, por tanto, el presente asunto queda con Registro en el Sistema de Gestión Judicial Penal (BPM). A efecto de que no se comprometan de manera alguna las medidas preventivas y sanitarias obligadamente para toda la ciudadanía, y menos aún que impliquen un riesgo grave de contagio para las partes procesales y demás servidores públicos que deban intervenir en el presente procedimiento, se deberán atender los ajustes razonables para llevar a cabo las audiencias correspondientes, es específico los protocolos de protección civil y sana distancia contemplados en el Acuerdo V-11/2022, emitidos por el Consejo de la Judicatura de la Ciudad de México, que establece el documento denominado "Lineamientos de Seguridad Sanitaria para la reanudación total de actividades en el Poder Judicial de la Ciudad de México", cuyo objetivo lo es el establecer lineamientos que deberán de cumplir cada uno de los órganos jurisdiccionales y área administrativas, así como las y los servidores públicos y usuarios en general, con motivo de la reanudación de actividades de manera ordinaria en los distintos inmuebles del Poder Judicial de la Ciudad de México, atendiendo el derecho a la salud y acceso a la justicia, en especial en el apartado C), el cual en lo conducente señala: "...revisión de uso obligatorio de cubre bocas... no se permitirá el ingreso a los inmuebles a aquellas personas que presenten algún síntoma relacionado con el padecimiento del virus COVID-19,.." En ese tenor, se tiene la: PENA DE PRISIÓN IMPUESTA Conforme a las constancias para el procedimiento de ejecución que se remiten, específicamente del contenido de la sentencia pronunciada el 23 de abril de 2026, la cual causó firmeza el 13 de mayo de 2026, se desprende que se impuso al sentenciado SERGIO DANIEL ZARRAGA ROSALES, por el delito de ROBO CALIFICADO, entre otras, la pena privativa de libertad de 4 AÑOS 06 MESES DE PRISIÓN, mismo que se encuentra en libertad, siendo que se le concedió: • Tratamiento en Libertad • Y el Beneficio de la Suspensión Condicional de la Ejecución de la Pena. Toda vez que el sentenciado se encuentra en libertad, y atento al párrafo último del numeral 102 de la Ley de Ejecución de Sanciones Penales, requiérase al sentenciado, a fin de que, en el plazo de tres días o en la audiencia anteriormente señalada, y una vez cumplidas las exigencias legales del numeral 86 y 90 del Código Penal para esta Ciudad, manifieste si es su deseo acogerse al sustitutivo penal o al beneficio que le fue concedido y para el caso de optar por el beneficio deberá el sentenciado cubrir además la garantía fijada en la sentencia la cantidad de $5,000.00 (cinco mil pesos 00/100 Moneda Nacional), en cualquiera de sus formas establecidas en la ley. APERCIBIDO QUE, EN CASO DE NO PRONUNCIARSE AL RESPECTO, SE ORDENARA SU REAPREHENSION, lo anterior en observancia al contenido del numeral 102, último párrafo, de la Ley Nacional de Ejecución Penal y al criterio de jurisprudencia con el rubro siguiente: REAPREHENSION, ORDEN DE. ANTES DE EMITIRLA, DEBE NOTIFICARSE AL SENTENCIADO LA EJECUTORIA CORRESPONDIENTE Y REQUERIRLO PARA QUE CUMPLA CON LA MISMA, CUANDO SE HA CONCEDIDO EN SU FAVOR ALGUN BENEFICIO ALTERNATIVO A LA PENA DE PRISION. En consecuencia, hágase de su conocimiento al sentenciado de mérito y a su Defensa, que se dejan a salvo los derechos de éste, para que en cualquier momento o en la audiencia programada acuda ante esta autoridad judicial para que pueda acogerse al sustitutivo de la pena de prisión o al beneficio penal concedidos, previa satisfacción de los requisitos legales enmarcados respectivamente en el artículo 86 y 90 del Código Penal para el Distrito Federal, en los términos ya acotados. Y a efecto de que esta Autoridad Judicial, se encuentre en posibilidad de realizar el cómputo de la pena de prisión impuesta al sentenciado y estar en condiciones de establecer la fecha de compurgamiento de la misma, con fundamento en lo dispuesto por los artículos 20 Apartado B), fracción IX, párrafo último y 21 párrafo tercero Constitucionales; numeral 33, párrafo segundo del Código Penal vigente, 15 fracción IV y 103 párrafo último, 118 párrafo primero, de la Ley Nacional de Ejecución Penal, requiérase a las siguientes autoridades vía oficio: 1) Dirección Ejecutiva de Asuntos Penitenciarios de la Ciudad de México. 2) Dirección Ejecutiva de Control y Seguimiento de Sentenciados en Libertad del Sistema Penitenciario. 3) Director del Reclusorio Preventivo Varonil Norte de la Ciudad de México. Para que en el término de 5 días, contados a partir de la recepción de dicha comunicación, remitan, respectivamente, la información solicitada para la realización del cómputo de la pena, esto es, para que informen si dicho sentenciado: 1. Cuenta con ingresos anteriores a prisión. 2. Si con anterioridad le ha sido concedido algún sustitutivo o beneficio penal, o en su caso, algún beneficio penitenciario. 3. Si se encuentra cumpliendo una pena de prisión impuesta por Autoridad Judicial diversa, en su caso, el orden en que cumplirá cada pena. 4. Correspondiendo a las autoridades mencionadas en primer y tercer lugar, remitir la partida jurídica actualizada del sentenciado y además pronunciarse de conformidad con lo previsto en el párrafo primero del artículo 118 de la Ley Nacional de Ejecución Penal; toda vez que la Autoridad Penitenciaria es la competente para determinar el día a partir del cual deberá empezar a computarse la pena privativa de la libertad, que incluirá el tiempo de detención, la prisión preventiva y el arresto domiciliario. Apercibidas las autoridades penitenciarias en cita, para el caso de no informar lo solicitado en el término establecido, con la imposición de una medida de apremio consistente en multa por el equivalente a 20 veces la Unidad de Medida y Actualización vigente en la Ciudad de México, ello de conformidad con el numeral 25 fracción IX de la Ley Ejecutiva de la materia y del artículo 104 fracción II, inciso b) del Código Nacional de Procedimientos Penales, de aplicación supletoria. Por lo que el cómputo se realizará una vez que se cuente con la información pertinente para ello. Se hace del conocimiento de las partes procesales, que, para la realización del

SOLO CONSULTA
SOLO CONSULTA
SOLO CONSULTA

cómputo de la pena y abono del tiempo de la prisión preventiva o arresto domiciliario cumplido por el sentenciado, podrán aportar los medios de prueba que estime pertinentes para tal efecto, sobre todo, en el caso de que el mismo deba cumplir diversas penas privativas de libertad. MULTA SANCIÓN Respecto a la multa de 60 días multa, equivalente a la cantidad de $6,778.40 (seis mil setecientos setenta y ocho pesos 40/100 moneda nacional), impuesta al sentenciado, tópico que será atendido en audiencia. REPARACIÓN DEL DAÑO Respecto del concepto de reparación del daño, en el fallo que nos ocupa se condenó al sentenciado: A la reparación del daño material, debiendo pagar a la víctima: • La cantidad de $400.00 (cuatrocientos pesos 00/100 moneda nacional); sin embargo, la misma se tuvo por satisfecha, toda vez que el mismo se recuperó y entregó a la víctima. Por cuanto hace al daño moral y posibles perjuicios ocasionados se le absolvió. Al respecto este tópico será atendido en audiencia. DERECHOS POLÍTICOS. Tocante a la suspensión de los derechos políticos del sentenciado de mérito, que fue ordenada en su contra, de la sentencia que se ejecuta; este tópico será atendido en audiencia. GARANTÍA DE DEFENSA En ese orden de ideas, si bien, el párrafo cuarto del artículo 103 de la citada ley señala que se le deberá conceder al sentenciado un término de 3 días para designar a un Defensor, también lo es que el ejercicio de dicho derecho humano no debe limitarse a una temporalidad, y a fin de preservar la garantía de defensa especializada, técnica y adecuada prevista en el artículo 20 Constitucional apartado B) fracción VIII, los instrumentos internacionales suscritos y ratificados por el Estado Mexicano, entre otros la Convención Americana sobre Derechos Humanos de 1969, Pacto de San José de Costa Rica (artículos 5, 7 y 8), las Reglas Mínimas para el Tratamiento de Reclusos, Principios para la Protección de Todas las Personas Sometidas a Cualquier Forma de Detención (artículo 7.1), Principios 13, 16,17 y 18 (derecho defensa), en relación con el párrafo cuarto del artículo 103 de la Ley Nacional de Ejecución Penal, y de manera supletoria lo previsto en los diversos ordinales 17 y 113 fracción IV, del Código Nacional de Procedimientos Penales, se le designa de manera oficiosa para que patrocine al sentenciado, a la Licenciada INES COBOS AGUILAR de la Defensoría Pública en el Reclusorio Norte; a quien se le deberá notificar dicha designación quien deberá aceptar y protestar el cargo conferido, a fin de que se imponga de la carpeta de ejecución con el tiempo necesario para la adecuada defensa especializada; apercibida que en caso de no hacerlo así, se le impondrá una medida de apremio consistente en multa por el equivalente 20 veces la Unidad de Medida Actualizada vigente, de conformidad a lo dispuesto por el artículo 104 fracción II, inciso b) del Código Nacional de Procedimientos Penales. En el entendido de que queda a salvo el derecho del sentenciado para designar en su caso a un Defensor Particular que los asista, en cualquier momento del procedimiento de ejecución que nos ocupa, ello de conformidad con el artículo 20 Apartado B), fracción VIII Constitucional, así como en los numerales 113 fracción IV, 115, 118, 121 y 122 del Código Nacional de Procedimientos Penales, de aplicación supletoria. Siendo oportuno señalar al respecto la tesis jurisprudencial 1ª/J. 26/2015 (10ª), emitida por la Primera Sala de la Suprema Corte de Justicia de la Nación. Fuente: Gaceta del Semanario Judicial de la Federación, Libro 18, mayo de 2015, Tomo I, página 240, número de registro 2012765, cuyo rubro se transcribe: DEFENSA ADECUADA EN MATERIA PENAL. LA FORMA DE GARANTIZAR EL EJERCICIO EFICAZ DE ESTE DERECHO HUMANO SE ACTUALIZA CUANDO EL IMPUTADO, EN TODAS LAS ETAPAS PROCEDIMENTALES EN LAS QUE INTERVIENE, CUENTA CON LA ASISTENCIA JURÍDICA DE UN DEFENSOR QUE ES PROFESIONISTA EN DERECHO. Atendiendo a lo anterior, con fundamento en el artículo 45 del Código Nacional de Procedimientos Penales de aplicación supletoria, se previene al sentenciado de mérito, por conducto de su Defensa, a fin de que informe a ésta Autoridad Ejecutora si entiende y comprende suficientemente el idioma español, pues en caso de que no sea así, se le podrá designar un intérprete o perito traductor, a fin de garantizar en la persona del sentenciado, una debida comprensión del procedimiento de ejecución materia de la presente carpeta. INTERVENCIÓN DEL MINISTERIO PÚBLICO. A fin de ejecutar el fallo dictado en contra del sentenciado, con base en los principios previstos en el artículo 4 de la Ley Nacional de Ejecución Penal, y en atención a lo señalado en el numeral 23 de dicho ordenamiento, se precisa que la intervención del Ministerio Público, durante el procedimiento de ejecución que nos ocupa, deberá versar primordialmente en el resguardo del respeto de los derechos humanos de las personas que tengan interés en la ejecución de la sentencia y de las disposiciones legales relativas al debido cumplimiento de la misma; por lo tanto, deberá procurar en el ámbito de su competencia el cumplimiento de las cuestiones de orden público e interés social en el presente procedimiento de ejecución penal, ello en observancia a las obligaciones y atribuciones que le confiere el numeral citado, así como el artículo 131 del Código Nacional de Procedimientos Penales, de aplicación supletoria. Atento a lo cual, requiérase al Encargado de la Agencia Norte de la Fiscalía de Ejecución Penal de la Procuraduría General de Justicia de la Ciudad de México, a efecto de que, en el momento de su notificación plasme la designación del Agente del Ministerio Público que intervenga en el presente procedimiento de ejecución, apercibido que en caso de no hacerlo así, se le impondrá una medida de apremio consistente en multa por el equivalente 20 veces la Unidad de Medida Actualizada vigente, de conformidad a lo dispuesto por el artículo 104 fracción II, inciso b) del Código Nacional de Procedimientos Penales, además que será dicho responsable quien deberá intervenir en el mismo. DECOMISO, Ahora bien, y toda vez que, de la sentencia remitida a esta Unidad de Gestión, se desprende que en el considerando XI, por lo que hace a: • un desarmador con punta de cruz, con mango de plástico, color negro con amarillo se ordenó el decomiso y destrucción del mismo. Por lo cual, se apercibe al Ministerio Público, que en caso de no comunicar en el término de 5 días o en su caso en la audiencia previamente señalada, la información relacionada con el objeto mencionado, concretamente que la ubicación de donde se encuentran y en su caso, anexar la constancia que avale dicha información, se le hará efectiva una medida de apremio consiste en MULTA EQUIVALENTE A 20 VECES LA UNIDAD DE MEDIDA Y ACTUALIZACIÓN, lo anterior con fundamento en el artículo 104 fracción II inciso b), del Código Nacional de Procedimientos Penales. Tópico que será visto en audiencia. DERECHOS DE LA VÍCTIMA. Por otro lado, a fin de salvaguardar los derechos de ALEJANDRO VILLAR DE LA LUZ, previstos en el artículo 20, Apartado C) de la Constitución Política de los Estados Unidos Mexicanos, así como en los numerales 7 y 12 de la Ley General de Víctimas y 109 del Código Nacional de Procedimientos Penales, de aplicación supletoria, se le designa de manera oficiosa para que asista al mismo en la etapa de ejecución, al Asesor Jurídico adscrito a la Coordinación de Asesores Jurídicos Supervisores de la Procuraduría General de Justicia de la Ciudad de México, a quien se le deberá hacer de su conocimiento el nombramiento conferido para los efectos legales procedentes; en el entendido de que queda a salvo los derechos del representante legal de la moral ofendida para nombrar a un Asesor Jurídico Particular, si así lo desea. En esa medida, requiérase al Supervisor de Asesores Jurídicos de la Fiscalía General de Justicia de la Ciudad de México, a efecto de que, en el plazo de 3 días contados a partir del siguiente a su legal notificación, designe Asesor Jurídico Público que intervenga en el presente procedimiento, apercibido que en caso de no hacerlo así, se le impondrá una medida de apremio consistente en multa por el equivalente 20 veces la Unidad de Medida Actualizada vigente, de conformidad a lo dispuesto por el artículo 104 fracción II, inciso b) del Código Nacional de Procedimientos Penales y también será quien deberá intervenir en el mismo. JUSTICIA RESTAURATIVA. Atendiendo al contenido y alcances de los artículos 105 fracción VI, 151, 198 y 200 de la Ley Nacional de Ejecución Penal, en los que se encuentra prevista la Justicia Restaurativa, orientada principalmente a la reparación del daño individual y social, ya sea como una medida alternativa o como una medida adicional a fin de fortalecer la reinserción; en este sentido, en cumplimiento al Acuerdo 10-03/2012, emitido en sesión de fecha 17 diecisiete de enero de 2012 dos mil doce, por el Pleno del Consejo de la Judicatura de la Ciudad de México, se procede a insertar en el presente auto la siguiente leyenda: "Se hace del conocimiento de las partes que el Tribunal Superior de Justicia del Distrito Federal, en cumplimiento a lo establecido en los artículos 4, 5 fracción IV y VI párrafos primero y segundo de la Ley de Justicia Alternativa del Tribunal Superior de Justicia del Distrito Federal, proporcione el servicio de mediación en materia penal, como forma alternativa de solución de controversias, el cual ofrece a través de su Centro de Justicia Alternativa del Tribunal de Justicia del Distrito Federal, ubicado en la calle Niños Héroes, número 133 esquina Doctor Navarro, cuarto piso, colonia Doctores, delegación Cuauhtémoc, Distrito Federal, C.P 06720, teléfonos 52083146 y 52083196, correo electrónico mediación.penal@tsjdf.gob.mx, donde se les atenderá de forma gratuita, para que sean informadas

SOLO CONSULTA
SOLO CONSULTA
SOLO CONSULTA

respecto a lo que es y para qué sirve la mediación, que su aplicación procederá en aquellas controversias entre particulares originadas por la comisión de una conducta tipificada como delitos por las leyes penales del Distrito Federal, siempre que se persiga por querella de la parte ofendida y no sea considerado grave, así como cualquier caso no considera grave, perseguible de oficio en cuanto a la reparación del daño con el fin de que se valore el caso en particular para determinar si es mediable, y en el supuesto de que proceda la mediación, las partes expresen su voluntad de utilizar los servicios que ofrece el Centro"; lo anterior, con fundamento en lo dispuesto en los artículos 1, 2, 7, 8 y demás relativos y aplicables de la Ley Nacional de Mecanismos Alternativos de Solución de Controversias en Materia Penal, así como 2, 5, 6 párrafos primero y segundo y 9 fracción VII de la Ley de Justicia Alternativa del Tribunal Superior de Justicia para la Ciudad de México, en tanto no se opongan al ordenamiento citado en primer término; por lo que las partes en caso de tener conocimiento de algún procedimiento de justicia alternativa o restaurativa, relacionados con la presente carpeta de ejecución, deberán de hacerlo de conocimiento de forma inmediata a esta autoridad. IDENTIFICACIÓN ADMINISTRATIVA. En atención al contenido de los numerales 21 de la Constitución Política de los Estados Unidos Mexicanos, en relación a los artículos 5, fracción II, 7 fracción IX, 121, de la Ley General del Sistema Nacional de Seguridad Pública; por tanto, se ordena girar oficio a la Subdirección de Identificación Humana de la Coordinación de Servicios Periciales de la Procuraduría General de Justicia de la Ciudad de México, a fin de que en caso de contar remita la identificación administrativa del sentenciado en comento en un término de 3 días hábiles, contados a partir de la recepción de dicha comunicación; lo anterior a fin de que obre en la presente carpeta de ejecución, acorde a lo establecido por la fracción VIII del artículo 105 de la Ley Nacional de Ejecución Penal. Apercibido, para el caso de no dar cumplimiento a lo solicitado o no informar el impedimento que tenga para ello, en el término establecido, con la imposición de multa por el equivalente a 20 veces la Unidad de Medida y Actualización vigente en la Ciudad de México, ello de conformidad con el numeral 104 fracción II, inciso b) del Código Nacional de Procedimientos Penales, de aplicación supletoria. Con fundamento en el artículo 29 de la Ley Nacional de Ejecución Penal gírese oficio a la Subsecretaría del Sistema Penitenciario, para que, en el ámbito de sus atribuciones, proceda al registro de la información penitenciaria de los sentenciados de mérito, con base a los artículos 117 a 121 de la Ley General del Sistema Nacional de Seguridad Pública. DATOS PERSONALES Con base en los acuerdos 7-06/2016 y 12-24/2016 emitidos por el Pleno del Consejo de la Judicatura, el primero, que establece el Reglamento en Materia de Transparencia, Acceso a la Información Pública y Protección de Datos Personales, para el Poder Judicial, así como en los artículos 183 fracción VII, 186 y 191 de la Ley de Transparencia, Acceso a la Información Pública y Rendición de Cuentas de la Ciudad de México, publicada en la Gaceta Oficial de la Ciudad de México el 6 seis de mayo del año 2016 dos mil dieciséis, se hace del conocimiento que hasta en tanto no obre consentimiento de las partes procesales para divulgar dicha información, la misma será de acceso restringido, por ser confidencial, de tal manera, con fundamento en los artículos 1, 6 y 16 párrafo segundo Constitucionales, así como 1, 2, 3, 4, 5, 6 fracción XLI, 22 y 24 fracción VIII de la Ley de Transparencia, Acceso a la Información Pública y Rendición de Cuentas de la Ciudad de México, se determina adoptar la medida pertinente e idónea para salvaguardar la reserva de los datos personales que con carácter de confidencial obran en la sentencia en cita, por lo que se instruye al Director de la Unidad de Gestión Judicial Dos Especializada en Ejecución de Sanciones Penales, a fin de que tome las providencias necesarias a fin de garantizar que la información contenida al inicio de la sentencia, como la remitida en sobre cerrado o aquélla que se genere con carácter de confidencial permanezca debidamente resguardada y con el sigilo que corresponda, debiendo acceder a ella única y exclusivamente las partes procesales en la presente carpeta, e incluso mediante el ejercicio de sus facultades establecidas en la Ley Orgánica del Poder Judicial de la Ciudad de México, deberá limitar el acceso a la presente carpeta a los servidores públicos, cuya intervención sea estrictamente necesaria para la tramitación de la misma, en el entendido de que las partes procesales podrán solicitar a esta autoridad de manera fundada y motivada la modificación de la medida anteriormente adoptada, siempre en aras de garantizar el respeto irrestricto a los derechos que tutela la legislación en materia de protección de datos personales. ARCHIVO Como lo dispone el numeral 120 del Reglamento del Sistema Institucional de Archivos del Tribunal Superior de Justicia y el Consejo de la Judicatura de la Ciudad de México, y lo determinado en los Acuerdos Generales 10-07/2005 y 20-54/2008, Acuerdo Plenario 31-35/2009 y la circular 23/2010, así como el Acuerdo General 5-32/2009, se hace del conocimiento de las partes el contenido del artículo 28 del citado Reglamento, relativo a la destrucción del fondo documental, en la inteligencia de que la ejecución de la destrucción se realizará de conformidad con los artículos 24 y 25 del citado Reglamento, a través de la determinación que en su caso emita el Comité Técnico de Administración de Documentos y Contraloría a través de un procedimiento razonado y sistemático, sin dejar de considerar que en materia de ejecución penal, existen incidentes que podrían tramitarse en ejecución de la sentencia, o bien, la interposición del recurso extraordinario en cualquier momento, en tal tenor, una vez que concluya el procedimiento de ejecución de sentencia, hágase saber a las partes que deberán recoger los documentos exhibidos en un término no mayor a 6 SEIS MESES, contados a partir de la notificación, lo anterior para los efectos legales a que haya lugar. NOTIFICACIONES En términos de los artículos 103 párrafo tercero y 118 párrafo último de la Ley Nacional de Ejecución Penal, así como en los diversos 82, 83, 84, 85, 87, 90 y 91 del Código Nacional de Procedimientos Penales, de aplicación supletoria, se ordena notificar al Agente del Ministerio Público, al Asesor Jurídico Público, a la Defensa Pública, a la víctima y al sentenciado, el contenido del presente proveído, apercibidos los tres primeros, que para el caso de no cumplir con lo estipulado en la presente determinación, en tiempo y forma, se les impondrá, las respectivas medidas de apremio establecidas en el contenido del presente auto. Tomando en consideración que acorde a la información remitida, el sentenciado se encuentra gozando de su libertad, se le hace saber que en caso de no pronunciarse en el plazo anteriormente señalado o en su caso en la audiencia fijada, en torno a si desea optar por los mecanismos alternativos a la pena de prisión, que le fueron concedidos, respectivamente y acreditar los requisitos del numeral 86 y 90 del Código Penal para el Distrito Federal ahora Ciudad de México, se le revocara la libertad de la cual goza, ordenándose su reaprehensión, lo anterior en estricta observancia al contenido del numeral 102, último párrafo, de la Ley Nacional de ejecución Penal. Debiéndose agotar los medios de notificación al justiciable y víctima a través de los Estrados de la Unidad de Gestión Judicial Número 2, Especializada en Ejecución de Sanciones Penales, así como a través de la publicación de edictos en el Boletín Judicial, para lo cual se deberá de realizar la publicación correspondiente por una sola ocasión, ello a fin de agotar todos los medios legales para su localización, lo anterior con fundamento en los numerales 82, fracciones II y III y 85 párrafo cuarto del Código Nacional de Procedimientos Penales, de aplicación supletoria. Asimismo, las notificaciones deberán practicarse dentro de las 24 horas siguientes a la emisión del presente auto; por lo que queda a cargo del notificador asignado, notificar inmediatamente este auto, bajo su más estricta responsabilidad, debiendo anexar las constancias que acrediten dicha situación, bajo el apercibimiento que de no hacerlo se le impondrá una medida de apremio consistente en 50 veces la unidad de medida y actualización, con fundamento en el artículo 104 fracción II, inciso b) del Código Nacional de Procedimientos Penales, de aplicación supletoria. Por último, se autoriza al Director de la Unidad de Gestión Judicial Especializada en Ejecución de Sanciones Penales 2, con Sede en Reclusorio Norte, a efecto de que, en cumplimiento a lo ordenado en el presente auto, firme los oficios correspondientes en auxilio y apoyo a las labores administrativas de esta Juzgadora, todo lo anterior para los efectos legales a que haya lugar. Así lo Proveyó y Firma Licenciada AIME COLORADO PERALTA, Juez de Ejecución de Sanciones Penales de la Ciudad de México. (firma electrónica).".

EL DIRECTOR DE LA UNIDAD DE GESTIÓN JUDICIAL ESPECIALIZADA EN EJECUCIÓN DE SANCIONES PENALES 2, CON SEDE EN RECLUSORIO NORTE

[firma electrónica]

LIC. JULIO CÉSAR NICANOR FERNÁNDEZ

29 Sin Costo Carpeta Ejecución EJEC/NTE/314/2026 Of. EJEC/NTE/2091/2026/D

SOLO CONSULTA
SOLO CONSULTA
SOLO CONSULTA