BOLETÍN JUDICIAL

DEL PODER JUDICIAL DE LA CIUDAD DE MÉXICO

Viernes 3 de julio de 2026, Ciudad de México, Tomo CCV, Núm. 116

"2026, Año de Margarita Maza Parada"

ÍNDICE

TRIBUNAL DE DISCIPLINA JUDICIAL	4
AVISOS	5
SALA CONSTITUCIONAL	21
SALAS	29
JUZGADOS DE LO CIVIL	47
JUZGADOS DE LO FAMILIAR	150
JUZGADOS CIVILES DE PROCESO ORAL	223
JUZGADOS DE PROCESO ORAL EN MATERIA FAMILIAR	275
UNIDADES DE GESTIÓN JUDICIAL	290
JUZGADOS DE TUTELA DE DERECHOS HUMANOS	315
TRIBUNALES EN MATERIA LABORAL	316
EDICTOS	324

TRIBUNAL DE DISCIPLINA JUDICIAL DEL PODER JUDICIAL DE LA CIUDAD DE MÉXICO
AUTOS DICTADOS POR EL ÓRGANO DE INVESTIGACIÓN DE RESPONSABILIDADES ADMINISTRATIVAS
3 DE JULIO DEL 2026

ACUERDO DE ARCHIVO POR NO COMPETENCIA

TDJCDMX/D 193/2026 1 ACUERDO

ACUERDO DE RADICACIÓN

TDJCDMX/D 627/2026 1 ACUERDO

ACUERDO DE RADICACIÓN E INICIO DE INVESTIGACIÓN

TDJCDMX/D 406/2026 1 ACUERDO
TDJCDMX/D 432/2026 1 ACUERDO
TDJCDMX/D 454/2026 1 ACUERDO
TDJCDMX/D 458/2026 1 ACUERDO
TDJCDMX/D 475/2026 1 ACUERDO
TDJCDMX/D 490/2026 1 ACUERDO
TDJCDMX/D 514/2026 1 ACUERDO
TDJCDMX/D 521/2026 1 ACUERDO
TDJCDMX/D 525/2026 1 ACUERDO
TDJCDMX/D 553/2026 1 ACUERDO
TDJCDMX/D 582/2026 1 ACUERDO
TDJCDMX/D 596/2026 1 ACUERDO
TDJCDMX/Q 541/2026 1 ACUERDO
TDJCDMX/Q 568/2026 1 ACUERDO
TDJCDMX/Q 609/2026 1 ACUERDO
TDJCDMX/Q 644/2026 1 ACUERDO
TDJCDMX/Q 686/2026 1 ACUERDO
TDJCDMX/Q 704/2026 1 ACUERDO
TDJCDMX/Q 633/2026 1 ACUERDO

ACUERDO DE RADICACIÓN Y PREVENCIÓN

TDJCDMX/Q 573/2026 1 ACUERDO
TDJCDMX/Q 691/2026 1 ACUERDO

ACUERDO DE TRÁMITE

TDJCDMX/Q 103/2026 1 ACUERDO
TDJCDMX/Q 145/2025 1 ACUERDO
TDJCDMX/Q 30/2026 1 ACUERDO
TDJCDMX/Q 82/2026 1 ACUERDO

Ciudad de México, dos de julio del dos mil veintiséis.-TITULAR DEL ÓRGANO DE INVESTIGACIÓN DE RESPONSABILIDADES ADMINISTRATIVAS, TRIBUNAL DE DISCIPLINA JUDICIAL.-MTRA. ALEJANDRA ESPINO ALPÍZAR.- Firma.

TRIBUNAL DE DISCIPLINA JUDICIAL DEL PODER JUDICIAL DE LA CIUDAD DE MÉXICO
AUTOS DICTADOS POR LAS COMISIONES SUBSTANCIADORAS Y RESOLUTORAS
3 DE JULIO DEL 2026

ACUERDOS

TDJCDMX/D 534/2026 JORGE ANTONIO CARRILLO ZARATE 1 ACUERDO
TDJCDMX/D 584/2026 KEREN ABIGAIL BLANCAS MARTÍNEZ 1 ACUERDO
TDJCDMX/D 598/2026 FRANCISCO JAVIER CUEVAS SAN ELÍAS 1 ACUERDO
TDJCDMX/D 660/2026 1 ACUERDO
TDJCDMX/D 661/2026 BEIRUTH HERNÁNDEZ DÍAZ 1 ACUERDO
TDJCDMX/D 668/2026 DIEGO LUIS ENRIQUE VILLALOBOS LLANOS 1 ACUERDO
TDJCDMX/D 673/2026 JOSÉ DAVID GONZÁLEZ CAMACHO 1 ACUERDO
TDJCDMX/D 676/2026 RENE ALFONSO OROPEZA CARBAJAL 1 ACUERDO
TDJCDMX/D 677/2026 VALENTYNA PERISHKO 1 ACUERDO
TDJCDMX/EPRA 10/2026 1 ACUERDO
TDJCDMX/EPRA 6/2026 1 ACUERDO
TDJCDMX/Q 694/2026 MIGUEL ÁNGEL CORTÉS HERNÁNDEZ 1 ACUERDO
TDJCDMX/Q 766/2026 RICARDO ARELLANO MÉNDEZ 1 ACUERDO
TDJCDMX/Q 766/2026 RICARDO ARELLANO MÉNDEZ 1 ACUERDO
TDJCDMX/Q 767/2026 BRANDON JANSEN URRUTIA 1 ACUERDO
TDJCDMX/Q 768/2026 PATRICIA VICUÑA ALANÍS 1 ACUERDO
TDJCDMX/Q 770/2026 DORA PATRICIA FRAGOSO SOLÍS 1 ACUERDO
TDJCDMX/Q 772/2026 ELISA RAMÍREZ SINENCIO 1 ACUERDO

Ciudad de México, dos de julio del dos mil veintiséis.-TITULAR DE LA UNIDAD DE SUBSTANCIACIÓN DE PROCEDIMIENTOS ADMINISTRATIVOS.-MTRO. ALFREDO PÉREZ ROJAS.-Firma.

TRIBUNAL DE DISCIPLINA JUDICIAL DEL PODER JUDICIAL DE LA CIUDAD DE MÉXICO
AUTOS DICTADOS POR SECRETARÍA GENERAL DE ACUERDOS
3 DE JULIO DEL 2026

ACUERDO

CEyS-RIESE-02/2026 1 ACUERDO

Ciudad de México, dos de julio del dos mil veintiséis.-LA SECRETARIA GENERAL DE ACUERDOS DEL TRIBUNAL DE DISCIPLINA JUDICIAL DE LA CIUDAD DE MÉXICO.-LIC. LIZBETH PALACIOS SARABIA.-Firma.

AVISO

Se hace del conocimiento de Magistradas, Magistrados, Juezas, Jueces y personas servidoras públicas del Tribunal Superior de Justicia de la Ciudad de México, litigantes, postulantes y público en general en relación con la **Actual Lista de Peritos Auxiliares de la Administración de Justicia del Poder Judicial de la Ciudad de México** publicada en el Boletín Judicial No. 34, Tomo CCIII, del viernes 23 de febrero de 2024 que, a partir de esta fecha, deberá ser considerado como oficial el cambio solicitado por la siguiente persona auxiliar de la administración de justicia:

ESPECIALIDAD: TRADUCTORES EN LENGUAS EXTRANJERAS INGLÉS			
No,	**NOMBRE**	**CORREO ELECTRÓNICO**	**TELÉFONO**
55	FORTUL REBULL JENNIFFER	contact@fortulrebulltranslator.com	55-40-70-60-20

"2026, Año de Margarita Maza Parada."

SECRETARÍA EJECUTIVA DEL PLENO

OAJCDMX

CIRCULAR OAJPJCDMX-32/2026

A LAS PERSONAS SERVIDORAS PÚBLICAS DEL PODER JUDICIAL DE LA CIUDAD DE MÉXICO, PERSONAS JUSTICIABLES, ABOGADAS POSTULANTES Y PÚBLICO EN GENERAL

De conformidad con lo que establece el párrafo segundo del artículo 217 de la *Ley Orgánica del Poder Judicial de la Ciudad de México*, se hace del conocimiento que, mediante **Acuerdo General OAJCDMX-12-27/2026**, emitido en sesión ordinaria de fecha veinticinco de junio del año en curso, el Pleno de este Órgano de Administración Judicial del Poder Judicial de la Ciudad de México determinó aprobar los documentos denominados:

1) Manual de Organización de la Oficina de la Secretaría Ejecutiva de Administración del Órgano de Administración Judicial del Poder Judicial de la Ciudad de México.
2) Manual de Organización de la Dirección General Jurídica del Órgano de Administración Judicial del Poder Judicial de la Ciudad de México.
3) Manual de Procedimientos de la Dirección General Jurídica del Órgano de Administración Judicial del Poder Judicial de la Ciudad de México.
4) Acuerdo General de Operación de las Unidades de Gestión Judicial Especializadas en Ejecución de Sanciones Penales y Unidades de Gestión Judicial Tipo Dos Especializadas en Ejecución de Sanciones Penales del Tribunal Superior de Justicia de la Ciudad de México, en el marco del sistema de Justicia Procesal Penal Acusatorio.
5) Manual de Organización de la Unidad de Gestión Judicial Tipo Dos de Exhortos.
6) Manual de Procedimientos de la Unidad de Gestión Judicial Tipo Dos de Exhortos.

Los cuales se agregan como anexo a esta circular, y entrarán en vigor a partir del día hábil siguiente al de la presente publicación en el Boletín Judicial de este Poder Judicial.

Conforme a lo anterior, se dejaron sin efectos los Acuerdos Generales siguientes:

- 11-32/2020[1], única y exclusivamente por cuanto hace a la autorización del documento denominado: *"Manual de Organización de la Oficina del Oficial Mayor"*.
- 09-13/2020 y 10-13/2020[2], por los que se autorizaron los documentos denominados: *"Manual de Organización de la Dirección General Jurídica del Tribunal Superior de Justicia de la*

[1] Emitido por el Pleno del extinto Consejo de la Judicatura de la Ciudad de México, en sesión de fecha ocho de septiembre de dos mil veinte.
[2] Emitidos por el Pleno del extinto Consejo de la Judicatura de la Ciudad de México, en sesión de fecha diez de marzo de dos mil veinte.

Nota: Los presentes manuales estarán disponibles en la edición digital del Boletín Judicial y en el portal del Poder Judicial de la Ciudad de México: poderjudicialcdmx.gob.mx.

"2026, Año de Margarita Maza Parada."

SECRETARÍA EJECUTIVA DEL PLENO

OAJCDMX

Ciudad de México" y *"Manual de Procedimientos de la Dirección General Jurídica"* del Tribunal Superior de Justicia de la Ciudad de México, respectivamente.

- 35-42/2024[3], únicamente por cuanto hace al punto de acuerdo CUARTO, por el que se aprobó el documento denominado: *"ACUERDO GENERAL QUE COMPILA LOS ACUERDOS DE OPERACIÓN DE LAS UNIDADES DE GESTIÓN JUDICIAL ESPECIALIZADAS EN EJECUCIÓN DE SANCIONES PENALES Y UNIDADES DE GESTIÓN JUDICIAL TIPO DOS ESPECIALIZADAS EN EJECUCIÓN DE SANCIONES PENALES DEL TRIBUNAL SUPERIOR DE JUSTICIA DE LA CIUDAD DE MÉXICO EN EL MARCO DEL SISTEMA DE JUSTICIA PROCESAL PENAL ACUSATORIO".*
- 29-13/2025[4], por el que se autorizaron los documentos denominados *"Manual de Organización de la Unidad de Gestión Judicial Tipo Dos de Exhortos"* y *"Manual de Procedimientos de la Unidad de Gestión Judicial Tipo Dos de Exhortos".*

Sin más por el momento, aprovecho la ocasión para enviar un cordial saludo, reiterando la seguridad de mi atenta y distinguida consideración.

ATENTAMENTE
Ciudad de México, a 01 de julio de 2026

LIC. VALERIA PARAIJA SANCHEZ
SECRETARIA EJECUTIVA DEL PLENO DEL
ÓRGANO DE ADMINISTRACIÓN JUDICIAL
DEL PODER JUDICIAL DE LA CIUDAD DE MÉXICO

[3] Emitido por el Pleno del extinto Consejo de la Judicatura de la Ciudad de México, en sesión de fecha veintiséis de noviembre de dos mil veinticuatro.
[4] Emitido por el Pleno del extinto Consejo de la Judicatura de la Ciudad de México, en sesión de fecha nueve de abril de dos mil veinticinco.

"2026, Año de Margarita Maza Parada."

PJCDMX PODER JUDICIAL CIUDAD DE MÉXICO | ÓRGANO DE ADMINISTRACIÓN JUDICIAL

AVISO

A LAS PERSONAS SERVIDORAS PÚBLICAS DEL PODER JUDICIAL DE LA CIUDAD DE MÉXICO, ASÍ COMO A LAS PERSONAS JUSTICIABLES, A LAS PERSONAS ABOGADAS POSTULANTES Y PÚBLICO EN GENERAL

De conformidad con lo que establecen los artículos 217 y 218 de la *Ley Orgánica del Poder Judicial de la Ciudad de México*, se hace del conocimiento que, el Pleno del Órgano de Administración Judicial del Poder Judicial de la Ciudad de México, mediante **Acuerdo OAJCDMX-33-27/2026**, emitido en fecha veinticinco de junio de dos mil veintiséis, determinó procedente aprobar el calendario de *Turno Extraordinario de los Juzgados de Primera Instancia en materia Penal del Poder Judicial de la Ciudad de México (Sistema Escrito Tradicional), para el cumplimiento de detenciones para caso urgente o cateo*, correspondiente a los meses de julio, agosto y septiembre de dos mil veintiséis, de acuerdo a lo siguiente:

CALENDARIO DE TURNO EXTRAORDINARIO DE JUZGADOS DE PRIMERA INSTANCIA EN MATERIA PENAL DEL PODER JUDICIAL DE LA CIUDAD DE MÉXICO (SISTEMA TRADICIONAL) PARA EL CUMPLIMIENTO DE DETENCIONES POR CASO URGENTE Y CATEOS.

JULIO 2026

SÁBADO 04 DE JULIO RECLUSORIO NORTE	**DOMINGO 05 DE JULIO RECLUSORIO NORTE**
JUZGADO PENAL 43°	JUZGADO PENAL 44°
SÁBADO 11 DE JULIO RECLUSORIO NORTE	**DOMINGO 12 DE JULIO RECLUSORIO ORIENTE**
JUZGADO PENAL 45°	JUZGADO PENAL 49°
SÁBADO 18 DE JULIO RECLUSORIO ORIENTE	**DOMINGO 19 DE JULIO RECLUSORIO ORIENTE**
JUZGADO PENAL 50°	JUZGADO PENAL 56°
SÁBADO 25 DE JULIO RECLUSORIO SUR	**DOMINGO 26 DE JULIO RECLUSORIO ORIENTE**
JUZGADO PENAL 64°	JUZGADO PENAL 16°

"2026, Año de Margarita Maza Parada."

PJCDMX PODER JUDICIAL CIUDAD DE MÉXICO | ÓRGANO DE ADMINISTRACIÓN JUDICIAL

AGOSTO 2026

SÁBADO 01 DE AGOSTO RECLUSORIO ORIENTE	**DOMINGO 02 DE AGOSTO RECLUSORIO ORIENTE**
JUZGADO PENAL 17°	JUZGADO 18° EN MATERIA PENAL DE PROCESO ESCRITO Y DE TUTELA DE DERECHOS HUMANOS
SÁBADO 08 DE AGOSTO RECLUSORIO ORIENTE	**DOMINGO 09 DE AGOSTO RECLUSORIO ORIENTE**
JUZGADO PENAL 19°	JUZGADO PENAL 25°
SÁBADO 15 DE AGOSTO RECLUSORIO ORIENTE	**DOMINGO 16 DE AGOSTO RECLUSORIO SUR**
JUZGADO PENAL 26°	JUZGADO PENAL 33°
SÁBADO 22 DE AGOSTO RECLUSORIO NORTE	**DOMINGO 23 DE AGOSTO RECLUSORIO NORTE**
JUZGADO PENAL 34°	JUZGADO PENAL 35°
SÁBADO 29 DE AGOSTO RECLUSORIO NORTE	**DOMINGO 30 DE AGOSTO RECLUSORIO NORTE**
JUZGADO PENAL 36°	JUZGADO PENAL JUZGADO 38° EN MATERIA PENAL DE PROCESO ESCRITO Y DE TUTELA DE DERECHOS HUMANOS

SEPTIEMBRE 2026

SÁBADO 05 DE SEPTIEMBRE RECLUSORIO NORTE	**DOMINGO 06 DE SEPTIEMBRE RECLUSORIO NORTE**
JUZGADO PENAL 43°	JUZGADO PENAL 44°
SÁBADO 12 DE SEPTIEMBRE RECLUSORIO NORTE	**DOMINGO 13 DE SEPTIEMBRE RECLUSORIO ORIENTE**
JUZGADO PENAL 45°	JUZGADO PENAL 49°
LUNES 14 DE SEPTIEMBRE RECLUSORIO ORIENTE	**MARTES 15 DE SEPTIEMBRE RECLUSORIO ORIENTE**
JUZGADO PENAL 50°	JUZGADO PENAL 56°
MIÉRCOLES 16 DE SEPTIEMBRE RECLUSORIO SUR	**SÁBADO 19 DE SEPTIEMBRE RECLUSORIO ORIENTE**
JUZGADO PENAL 64°	JUZGADO PENAL 16°

"2026, Año de Margarita Maza Parada."

PJCDMX PODER JUDICIAL CIUDAD DE MÉXICO | ÓRGANO DE ADMINISTRACIÓN JUDICIAL

DOMINGO 20 DE SEPTIEMBRE RECLUSORIO ORIENTE	SÁBADO 26 DE SEPTIEMBRE RECLUSORIO ORIENTE
JUZGADO PENAL 17°	JUZGADO PENAL JUZGADO 18° EN MATERIA PENAL DE PROCESO ESCRITO Y DE TUTELA DE DERECHOS HUMANOS

DOMINGO 27 DE SEPTIEMBRE RECLUSORIO ORIENTE
JUZGADO PENAL 19°

Lo que se comunica en vía de cumplimiento al acuerdo plenario OAJCDMX-33-27/2026, de fecha veinticinco de junio de dos mil veintiséis.

ATENTAMENTE
Ciudad de México a 29 de junio de 2026

LIC. VALERIA PARADA SÁNCHEZ
SECRETARIA EJECUTIVA DEL PLENO DEL ÓRGANO DE ADMINISTRACIÓN JUDICIAL DEL PODER JUDICIAL DE LA CIUDAD DE MÉXICO

PODER JUDICIAL ESTADOS UNIDOS MEXICANOS DE LA CIUDAD DE MÉXICO SECRETARÍA EJECUTIVA DEL PLENO

#TarjetaRojaALaTrata
¡DENUNCIA!
No consumas, no compartas, no pagues.
La explotación sexual y pornografía de niñas, niños y adolescentes se alimenta de quien participa.
Te atendemos en los teléfonos:
911 EMERGENCIAS
LÍNEA Y CHAT NACIONAL CONTRA LA TRATA DE PERSONAS
800 5533 000
FEVIMTRA
(55) 5346 2516
Gobierno de México
Gobernación
Secretaría de Gobernación
COMISIÓN INTERSECRETARIAL CONTRA LA TRATA DE PERSONAS

Contraindre quelqu'un à mendier, à l'adoption illégale et au mariage forcé
sont des formes de traite d'êtres humains et sont passibles d'une peine pouvant aller jusqu'à
40 ans de prison.
Ne soyez pas complice,
DÉNONCEZ-LA !
Nous sommes à votre écoute par téléphone :
911 EMERGENCIAS
LÍNEA Y SHAT NACIONAL CONTRA LA TRATA DE PERSONAS
800 5533 000
FEVIMTRA
(55) 5346 2516
#CartonRougeÀLaTraite
DÉNONCEZ-LA !
Gobierno de México
Gobernación
Secretaría de Gobernación
COMISIÓN INTERSECRETARIAL CONTRA LA TRATA DE PERSONAS

DENUNCIA

Línea de Atención a Víctimas de Trata de Personas de la Fiscalía General de Justicia de la Ciudad de México
55 5346 8800

Consejo Ciudadano para la Seguridad y Justicia de la Ciudad de México
800 5533 000

Para más información consulta:
www.comisioncontralatrata.cdmx.gob.mx

GOBIERNO DE LA CIUDAD DE MÉXICO
CAPITAL DE LA TRANSFORMACIÓN

LA PELOTA VUELVE A CASA

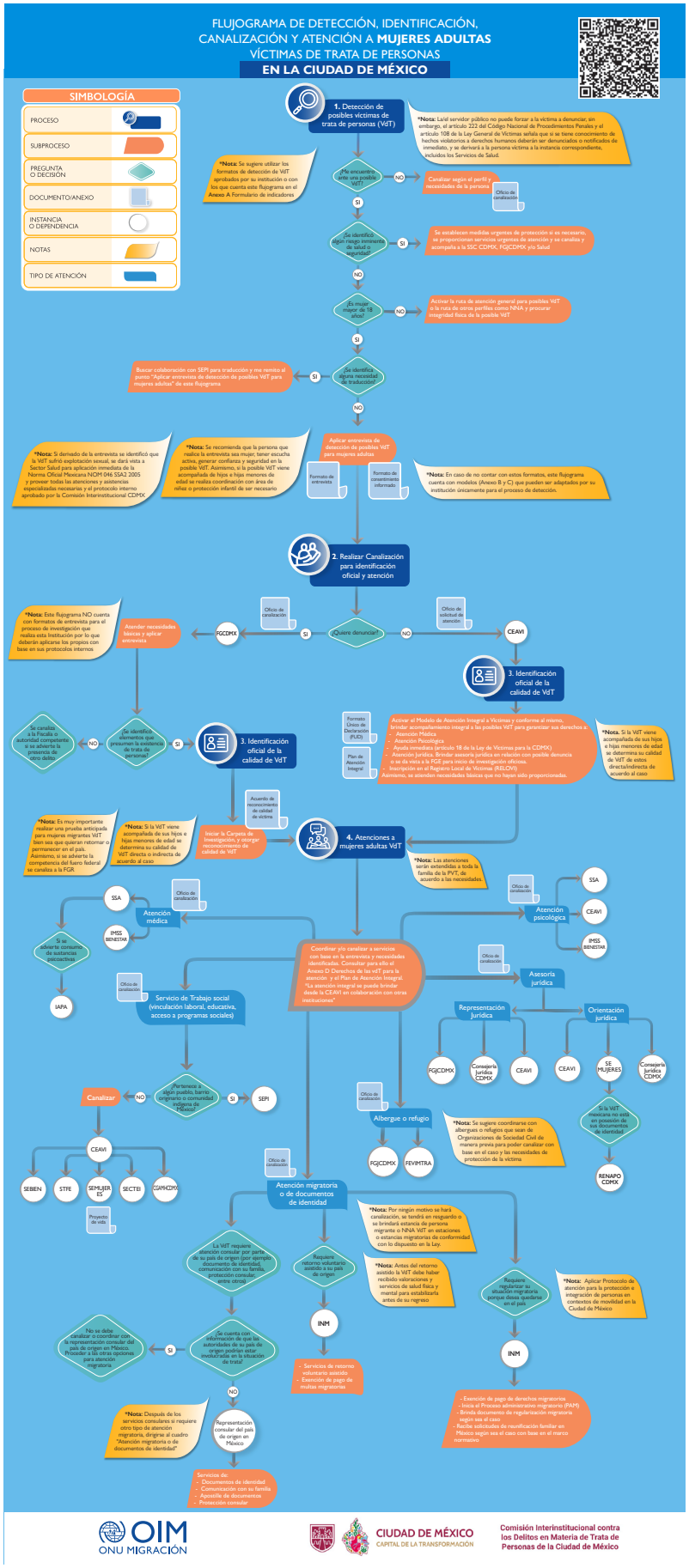
FLUJOGRAMA DE DETECCIÓN, IDENTIFICACIÓN, CANALIZACIÓN Y ATENCIÓN A MUJERES ADULTAS VÍCTIMAS DE TRATA DE PERSONAS EN LA CIUDAD DE MÉXICO
SIMBOLOGÍA
PROCESO
SUBPROCESO
PREGUNTA O DECISIÓN
DOCUMENTO/ANEXO
INSTANCIA O DEPENDENCIA
NOTAS
TIPO DE ATENCIÓN
1. Detección de posibles víctimas de trata de personas (VdT)
*Nota: La/el servidor público no puede forzar a la víctima a denunciar, sin embargo, el artículo 222 del Código Nacional de Procedimientos Penales y el artículo 108 de la Ley General de Víctimas señala que si se tiene conocimiento de hechos violatorios a derechos humanos deberán ser denunciados o notificados de inmediato, y se derivará a la persona víctima a la instancia correspondiente, incluidos los Servicios de Salud.
*Nota: Se sugiere utilizar los formatos de detección de VdT aprobados por su institución o con los que cuenta este flujograma en el Anexo A Formulario de indicadores
¿Se encuentra ante una posible VdT?
NO
Canalizar según el perfil y necesidades de la persona
Oficio de canalización
SI
¿Se identificó algún riesgo inminente de salud o seguridad?
SI
Se establecen medidas urgentes de protección si es necesario, se proporcionan servicios urgentes de atención y se canaliza y acompaña a la SSC CDMX, FGJCDMX y/o Salud
NO
¿Es mujer mayor de 18 años?
NO
Activar la ruta de atención general para posibles VdT o la ruta de otros perfiles como NNA y procurar integridad física de la posible VdT
SI
¿Se identificó alguna necesidad de traducción?
SI
Buscar colaboración con SEPI para traducción y me remito al punto "Aplicar entrevista de detección de posibles VdT para mujeres adultas" de este flujograma
NO
Aplicar entrevista de detección de posibles VdT para mujeres adultas
Formato de entrevista
Formato de consentimiento informado
*Nota: En caso de no contar con estos formatos, este flujograma cuenta con modelos (Anexo B y C) que pueden ser adaptados por su institución únicamente para el proceso de detección.
*Nota: Si derivado de la entrevista se identificó que la VdT sufrió explotación sexual, se dará vista a Sector Salud para aplicación inmediata de la Norma Oficial Mexicana NOM 046 SSA2 2005 y proveer todas las atenciones y asistencias especializadas necesarias y el protocolo interno aprobado por la Comisión Interinstitucional CDMX
*Nota: Se recomienda que la persona que realice la entrevista sea mujer, tener escucha activa, generar confianza y seguridad en la posible VdT. Asimismo, si la posible VdT viene acompañada de hijos e hijas menores de edad se realiza coordinación con área de niñez o protección infantil de ser necesario
2. Realizar Canalización para identificación oficial y atención
¿Quiere denunciar?
SI
Oficio de canalización
FGCDMX
Atender necesidades básicas y aplicar entrevista
*Nota: Este flujograma NO cuenta con formatos de entrevista para el proceso de investigación que realiza esta Institución por lo que deberán aplicarse los propios con base en sus protocolos internos
NO
Oficio de solicitud de atención
CEAVI
3. Identificación oficial de la calidad de VdT
Formato Único de Declaración (FUD)
Plan de Atención Integral
Activar el Modelo de Atención Integral a Víctimas y conforme al mismo, brindar acompañamiento integral a las posibles VdT para garantizar sus derechos a:
- Atención Médica
- Atención Psicológica
- Ayuda inmediata (artículo 18 de la Ley de Víctimas para la CDMX)
- Atención Jurídica. Brindar asesoría jurídica en relación con posible denuncia o se da vista a la FGJC para inicio de investigación oficiosa.
- Inscripción en el Registro Local de Víctimas (RELOVI)
Asimismo, se atienden necesidades básicas que no hayan sido proporcionadas.
*Nota: Si la VdT viene acompañada de sus hijos e hijas menores de edad se determina su calidad de VdT de estos directa/indirecta de acuerdo al caso
Se canaliza a la Fiscalía o autoridad competente si se advierte la presencia de otros delitos
NO
¿Se identifican elementos que presumen la existencia de trata de personas?
SI
3. Identificación oficial de la calidad de VdT
Acuerdo de reconocimiento de calidad de víctima
Iniciar la Carpeta de Investigación y otorgar reconocimiento de calidad de VdT
*Nota: Si la VdT viene acompañada de sus hijos e hijas menores de edad se determina su calidad de VdT directa o indirecta de acuerdo al caso
*Nota: Es muy importante realizar una prueba anticipada para mujeres migrantes VdT bien sea que quieran retornar o permanecer en el país. Asimismo, si se advierte la competencia del fuero federal se canaliza a la FGR
4. Atenciones a mujeres adultas VdT
*Nota: Las atenciones serán extendidas a toda la familia de la PVT, de acuerdo a las necesidades.
Coordinar y/o canalizar a servicios con base en la entrevista y necesidades identificadas. Consultar para ello el Anexo D Derechos de las VdT para la atención y el Plan de Atención Integral. "La atención integral se puede brindar desde la CEAVI en colaboración con otras instituciones"
Atención médica
Oficio de canalización
SSA
IMSS BIENESTAR
Si se advierte consumo de sustancias psicoactivas
IAPA
Atención psicológica
Oficio de canalización
SSA
CEAVI
IMSS BIENESTAR
Servicio de Trabajo social (vinculación laboral, educativa, acceso a programas sociales)
Oficio de canalización
Asesoría jurídica
Oficio de canalización
Representación jurídica
Orientación jurídica
FGJCDMX
Consejería Jurídica CDMX
CEAVI
CEAVI
SE MUJERES
Consejería Jurídica CDMX
¿Personas o algún pueblo, barrio, originario o comunidad indígena de México?
SI
SEPI
NO
Canalizar
CEAVI
SEBIEN
STFE
SEMUJERES
SECTEI
CGMHCDMX
Proyecto de vida
Albergue o refugio
Oficio de canalización
FGJCDMX
FEVIMTRA
*Nota: Se sugiere coordinarse con albergues o refugios que sean de Organizaciones de Sociedad Civil de manera previa para poder canalizar con base en el caso y las necesidades de protección de la víctima.
¿Si la VdT mexicana no está en posesión de sus documentos de identidad?
RENAPO CDMX
Atención migratoria o de documentos de identidad
Oficio de canalización
*Nota: Por ningún motivo se hará canalización, se tendrá en resguardo o se brindará estancia de persona migrante o NNA VdT en estaciones o estancias migratorias de conformidad con lo dispuesto en la Ley.
La VdT requiere atención consular por parte de su país de origen (por ejemplo documento de identidad, comunicación con su familia, protección consular, entre otros)
¿Se cuenta con información de que las autoridades de su país de origen podrían estar evaluando la situación de trata?
SI
No se debe canalizar o coordinar con la representación consular del país de origen en México. Proceder a las otras opciones para atención migratoria
NO
Representación consular del país de origen en México
*Nota: Después de los servicios consulares si requiere otro tipo de atención migratoria, dirigirse al cuadro "Atención migratoria o de documentos de identidad"
Servicios de:
- Documentos de identidad
- Comunicación con su familia
- Apostille de documentos
- Protección consular
Requiere retorno voluntario asistido a su país de origen
*Nota: Antes del retorno asistido la VdT debe haber recibido valoraciones y servicios de salud física y mental para estabilizarla antes de su regreso
INM
- Servicios de retorno voluntario asistido
- Exención de pago de multas migratorias
¿Requiere regularizar su situación migratoria porque desea quedarse en el país
*Nota: Aplicar Protocolo de atención para la protección e integración de personas en contextos de movilidad en la Ciudad de México
INM
- Exención de pago de derechos migratorios
- Inicia el Proceso administrativo migratorio (PAM)
- Brinda documento de regularización migratoria según sea el caso
- Recibe solicitudes de reunificación familiar en México según sea el caso con base en el marco normativo
OIM ONU MIGRACIÓN
CIUDAD DE MÉXICO CAPITAL DE LA TRANSFORMACIÓN
Comisión Interinstitucional contra los Delitos en Materia de Trata de Personas de la Ciudad de México

PJCDMX PODER JUDICIAL · ESTUDIOS JUDICIALES OAJCDMX

CICLO DE CONFERENCIAS DE
ACTUALIZACIÓN JUDICIAL
XXXVI • 2026

El Poder Judicial de la Ciudad de México,
a través del Instituto de Estudios Judiciales,
emite la siguiente

CONVOCATORIA

a las y los magistrados, administradores judiciales, jueces y demás personas servidoras públicas del Poder Judicial de la Ciudad de México, postulantes, estudiantes y público en general que deseen inscribirse al

MÓDULO: DERECHO FAMILIAR

17:00 horas (zona horaria de la Ciudad de México)

07 JUL

Magistrada Érika Marlen Zepeda García

Integrante de la Cuarta Sala Familiar del Tribunal Superior de Justicia de la Ciudad de México

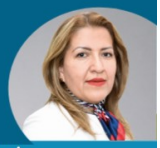

AULA 6 DEL IEJ

La importancia de la junta anticipada y la audiencia preliminar en el juicio oral familiar conforme al CNPCyF

14 JUL

Magistrada de Circuito Ana María Ibarra Olguín

Integrante del Décimo Tribunal Colegiado en materia Administrativa del Primer Circuito

Diversidad familiar y criterios judiciales para el reconocimiento de la filiación

04 AGO

Magistrado Juan Miguel Morales Monter

Integrante de la Quinta Sala Familiar del Tribunal Superior de Justicia de la Ciudad de México

Las medidas provisionales y de protección conforme al CNPCyF

SALÓN DE USOS MÚLTIPLES DEL IEJ

NIÑOS HÉROES 150, PISO 5,
COL. DOCTORES,
ALCALDÍA CUAUHTÉMOC,
CIUDAD DE MÉXICO

Preinscripciones del 02 al 07 de julio de 2026 (hasta las 14:00 horas)

https://www.iejcdmx.gob.mx/iej-inscripciones/

CUPO LIMITADO

MODALIDAD HÍBRIDA: PRESENCIAL Y EN LÍNEA

LA INSCRIPCIÓN SE FORMALIZARÁ CON LA ASISTENCIA PUNTUAL A LA PRIMERA CONFERENCIA

SE ENTREGARÁ CONSTANCIA DE PARTICIPACIÓN A LAS PERSONAS INSCRITAS
QUE CUMPLAN CON EL 100 % DE ASISTENCIA A LAS TRES CONFERENCIAS DEL MÓDULO

PJCDMX PODER JUDICIAL CIUDAD DE MÉXICO

ESTUDIOS JUDICIALES OAJCDMX

DERECHOS HUMANOS OAJCDMX

El Poder Judicial de la Ciudad de México, a través del Instituto de Estudios Judiciales y de la Dirección Ejecutiva de Orientación Ciudadana y Derechos Humanos

C O N V O C A

al evento académico de formación y profesionalización continua

Estudio y aplicación de precedentes en materia de género y derechos humanos

que se ofrece como parte del sistema de créditos del Programa Académico del Instituto de Estudios Judiciales en el eje complementario que favorece las competencias del personal jurisdiccional en todas las materias

MÓDULO COMPLEMENTARIO

POBLACIÓN DESTINATARIA Personas servidoras públicas del PJCDMX

DOCENTE **Licenciada Tania María Ibarra Villaescusa**
Jefa de Departamento de Diseño y Desarrollo Educativo de la Comisión Nacional de los Derechos Humanos

MODALIDAD **En línea**
Aula virtual Cisco Webex

Objetivo
Comprender los principios constitucionales sobre igualdad de género, así como desarrollar habilidades de argumentación jurídica y aplicación de precedentes.

CRÉDITOS GENERADOS
2.5

DURACIÓN
5 horas

FECHAS
6 y 8 de julio de 2026

PERIODO DE PREINSCRIPCIÓN
29, 30 de junio, 1, 2 y 3 de julio de 2026

CUPO LIMITADO
30

HORARIO
16:00 a 18:30 horas

La inscripción se formalizará con la asistencia puntual a la primera clase

REGISTRO

REQUISITOS

- **Ser integrante del Poder Judicial de la Ciudad de México con licenciatura en Derecho.**
- **Registrarse en la página web https://www.iejcdmx.gob.mx/iej-inscripciones/**
- **Digitalizar en la página web el siguiente documento:**
  - **Copia del último recibo de nómina.**
  - **Copia del título de la licenciatura en Derecho o cédula profesional.**

La acreditación de este curso contribuye a la obtención de los créditos académicos requeridos en los Trayectos Formativos de Preparación a los Cargos Judiciales.

El porcentaje de asistencia a cumplir en este evento es del 100%, art. 34 del Reglamento Académico de IEJ del TSJCDMX y se aplicará lo establecido en el art. 41 de dicho ordenamiento.

Informes 5591564997 • Exts. 112727 y 112737

Para más información: iejcdmx.gob.mx/oferta_académica/

PJCDMX PODER JUDICIAL CIUDAD DE MÉXICO

ESTUDIOS JUDICIALES OAJCDMX

El Poder Judicial de la Ciudad de México, a través del
Instituto de Estudios Judiciales

C O N V O C A

al evento académico de formación y profesionalización continua

Seminario de Investigación. Procedimientos ante el Centro Federal de Conciliación y Registro Laboral

que se ofrece como parte del sistema de créditos del Programa Académico del Instituto de Estudios Judiciales en el eje central que favorece las competencias del personal jurisdiccional en todas las materias

MÓDULO CENTRAL

POBLACIÓN DESTINATARIA Personas servidoras públicas del PJCDMX con licenciatura en derecho

DOCENTE **Magistrada María Guadalupe Moreno Figueroa**
Décimo Tercer Tribunal Colegiado en materia de Trabajo del Primer Circuito

MODALIDAD **Híbrida**
Instituto de Estudios Judiciales, Av. Niños Héroes 150, piso 5, aula 3

Objetivo
Conocer los procedimientos que las autoridades jurisdiccionales y operadores jurídicos, pueden realizar frente a la CFCRL (Centro Federal de Conciliación y Registro Laboral)

CRÉDITOS GENERADOS
4.5

DURACIÓN
9 horas

FECHAS
06 y 08 de julio de 2026

PERIODO DE PREINSCRIPCIÓN
29, 30 de junio; 01, 02 y 03 de julio de 2026

CUPO LIMITADO
40

HORARIO
17:00 a 21:30 horas
(2 horas presenciales y 2.5 horas de trabajo independiente)

La inscripción se formalizará con la asistencia puntual a la primera clase

REQUISITOS

- **Ser integrante del Poder Judicial de la Ciudad de México con licenciatura en Derecho o contar con un mínimo del 75 % de créditos cubiertos de dicha licenciatura**
- **Registrarse en la página web https://www.iejcdmx.gob.mx/iej-inscripciones/**
- **Digitalizar en la página web los siguientes documentos:**
  - Copia del título de licenciatura en Derecho o cédula profesional
  - Carta de pasante o constancia de esctudios con un mínimo del 75% de créditos cubiertos de la licenciatura en Derecho, o bien carta donde bajo protesta de decir verdad manifieste que ha cumplido con al menos el 75% de créditos
  - Copia del último recibo de nómina

REGISTRO

La acreditación de este curso contribuye a la obtención de los créditos académicos requeridos en los Trayectos Formativos de Preparación a los Cargos Judiciales.

El porcentaje de asistencia a cumplir en este evento es del 75%, art. 34 del Reglamento Académico del IEJ del TSJCDMX y se aplicará lo establecido en el art. 41 de dicho ordenamiento.

Informes 5591564997 • Exts. 112727 y 112737

Para más información: iejcdmx.gob.mx/oferta_académica/

PJCDMX PODER JUDICIAL CIUDAD DE MÉXICO

ESTUDIOS JUDICIALES OAJCDMX

El Poder Judicial de la Ciudad de México, a través del
Instituto de Estudios Judiciales

C O N V O C A

al evento académico de formación y profesionalización continua

Taller de Formación Integral. Admisión y desahogo de las pruebas en audiencia en materia civil conforme al CNPCyF

que se ofrece como parte del sistema de créditos del Programa Académico del Instituto de Estudios Judiciales en el eje disciplinar que favorece las competencias del personal jurisdiccional en materia Civil

MÓDULO DISCIPLINAR

POBLACIÓN DESTINATARIA Personas servidoras públicas del PJCDMX

DOCENTE
Juez Humberto Pang Núñez
Juzgado Trigésimo Séptimo Civil de Proceso Oral de la Ciudad de México

MODALIDAD
Presencial
Instituto de Estudios Judiciales, Av. Niños Héroes 150, piso 5, aula 3

Objetivo
Comprender los procedimientos para el desahogo de las pruebas en audiencia civil, conforme al CNPCyF.

CRÉDITOS GENERADOS
4.5

DURACIÓN
9 horas

FECHAS
8, 9 y 10 de julio de 2026

PERIODO DE PREINSCRIPCIÓN
1, 2, 3, 6, 7 de julio de 2026

CUPO LIMITADO
32

HORARIO
17:00 a 20:00 horas

La inscripción se formalizará con la asistencia puntual a la primera clase

REGISTRO

REQUISITOS

- **Ser integrante del Poder Judicial de la Ciudad de México con licenciatura en Derecho o contar con un mínimo del 75 % de créditos cubiertos de dicha licenciatura**
- **Registrarse en la página web https://www.iejcdmx.gob.mx/iej-inscripciones/**
- **Digitalizar en la página web los siguientes documentos:**
  - Copia del título de licenciatura en Derecho o cédula profesional
  - Carta de pasante o constancia de esctudios con un mínimo del 75% de créditos cubiertos de la licenciatura en Derecho, o bien carta donde bajo protesta de decir verdad manifieste que ha cumplido con al menos el 75% de créditos
  - Copia del último recibo de nómina

La acreditación de este curso contribuye a la obtención de los créditos académicos requeridos en los Trayectos Formativos de Preparación a los Cargos Judiciales.

El porcentaje de asistencia a cumplir en este evento es del 100%, art. 34 del Reglamento Académico de IEJ del TSJCDMX y se aplicará lo establecido en el art. 41 de dicho ordenamiento.

Informes 5591564997 • Exts. 112727 y 112737

Para más información: iejcdmx.gob.mx/oferta_académica/

PJCDMX PODER JUDICIAL CIUDAD DE MÉXICO

ESTUDIOS JUDICIALES OAJCDMX

El Poder Judicial de la Ciudad de México, a través del
Instituto de Estudios Judiciales

C O N V O C A

al evento académico de formación y profesionalización continua

Taller de Formación Integral. Emisión de sentencias con lenguaje sencillo y lectura fácil en materia Civil

que se ofrece como parte del sistema de créditos del Programa Académico del Instituto de Estudios Judiciales en el eje disciplinar que favorece las competencias del personal jurisdiccional en materia Civil

MÓDULO DISCIPLINAR

POBLACIÓN DESTINATARIA
Personas servidoras públicas del PJCDMX

DOCENTE
Juez Huguet Rodríguez Godínez
Unidad de Gestión Judicial Tipo Dos en materia Civil, Etapa Preliminar, Juicio y Ejecución, número 1, del PJCDMX

MODALIDAD
En línea
Aula virtual Cisco Webex

Objetivo
Aplicar criterios jurídicos y técnicos en la elaboración de sentencias de lectura fácil y lenguaje sencillo en materia Civil.

CRÉDITOS GENERADOS
6

DURACIÓN
12 horas

FECHAS
8, 9, 13 y 14 de julio de 2026

PERIODO DE PREINSCRIPCIÓN
1, 2, 3, 6 y 7 de julio de 2026

CUPO LIMITADO
40

HORARIO
16:00 a 19:00 horas

La inscripción se formalizará con la asistencia puntual a la primera clase

REGISTRO

REQUISITOS

- **Ser integrante del Poder Judicial de la Ciudad de México con licenciatura en Derecho o contar con un mínimo del 75 % de créditos cubiertos de dicha licenciatura**
- **Registrarse en la página web https://www.iejcdmx.gob.mx/iej-inscripciones/**
- **Digitalizar en la página web los siguientes documentos:**
  - **Copia del título de licenciatura en Derecho o cédula profesional**
  - **Carta de pasante o constancia de esctudios con un mínimo del 75% de créditos cubiertos de la licenciatura en Derecho, o bien carta donde bajo protesta de decir verdad manifieste que ha cumplido con al menos el 75% de créditos**
  - **Copia del último recibo de nómina**

La acreditación de este curso contribuye a la obtención de los créditos académicos requeridos en los Trayectos Formativos de Preparación a los Cargos Judiciales.

El porcentaje de asistencia a cumplir en este evento es de conformidad con el art. 34 del Reglamento Académico de IEJ del TSJCDMX y se aplicará lo establecido en el art. 41 de dicho ordenamiento.

Informes 5591564997 • Exts. 112727 y 112737

Para más información: iejcdmx.gob.mx/oferta_académica/

PJCDMX PODER JUDICIAL CIUDAD DE MÉXICO

ESTUDIOS JUDICIALES OAJCDMX

El Poder Judicial de la Ciudad de México, a través del
Instituto de Estudios Judiciales

C O N V O C A

al evento académico de formación y profesionalización continua

Seminario de Investigación.
Restitución internacional de menores

que se ofrece como parte del sistema de créditos del Programa Académico del Instituto de Estudios Judiciales en el eje central que favorece las competencias del personal jurisdiccional en materia familiar

MÓDULO CENTRAL

POBLACIÓN DESTINATARIA Personas servidoras públicas del PJCDMX

DOCENTE **Juez José Luis Alfonso Platas**
Juzgado Vigésimo Sexto Familiar de la Ciudad de México

MODALIDAD **Presencial**
Instituto de Estudios Judiciales, Av. Niños Héroes 150, piso 5, aula 11

Objetivo
Analizar la importancia de la figura de la restitución de menores y sus instrumentos internacionales

CRÉDITOS GENERADOS
4.5

DURACIÓN
9 horas

FECHAS
06, 08, 13 de julio; 5, 10 y 12 de agosto de 2026

PERIODO DE PREINSCRIPCIÓN
30 de junio, 01, 02 y 03 de julio de 2026

CUPO LIMITADO
30

HORARIO
07:00 a 08:30 horas

La inscripción se formalizará con la asistencia puntual a la primera clase

REGISTRO

REQUISITOS

- **Ser integrante del Poder Judicial de la Ciudad de México con licenciatura en Derecho o contar con un mínimo del 75 % de créditos cubiertos de dicha licenciatura**
- **Registrarse en la página web https://www.iejcdmx.gob.mx/iej-inscripciones/**
- **Digitalizar en la página web los siguientes documentos:**
  - Copia del título de licenciatura en Derecho o cédula profesional
  - Carta de pasante o constancia de estudios con un mínimo del 75% de créditos cubiertos de la licenciatura en Derecho, o bien carta donde bajo protesta de decir verdad manifieste que ha cumplido con al menos el 75% de créditos
  - Copia del último recibo de nómina

La acreditación de este curso contribuye a la obtención de los créditos académicos requeridos en los Trayectos Formativos de Preparación a los Cargos Judiciales

El porcentaje de asistencia a cumplir en este evento es de conformidad con el art. 34 del Reglamento Académico del IEJ del TSJCDMX y se aplicará lo establecido en el art. 41 de dicho ordenamiento.

Informes 5591564997 • Exts. 112727 y 112737

Para más información: iejcdmx.gob.mx/oferta_académica/

PJCDMX PODER JUDICIAL CIUDAD DE MÉXICO

ESTUDIOS JUDICIALES OAJCDMX

El Poder Judicial de la Ciudad de México, a través del
Instituto de Estudios Judiciales

C O N V O C A

al evento académico de formación y profesionalización continua

Taller de Formación Integral. Presentación de apelaciones a la segunda instancia familiar

que se ofrece como parte del sistema de créditos del Programa Académico del Instituto de Estudios Judiciales en el eje complementario que favorece las competencias del personal jurisdiccional en materia familiar

MÓDULO COMPLEMENTARIO

POBLACIÓN DESTINATARIA
Personas servidoras públicas del PJCDMX

DOCENTE
Jueza María del Socorro Cecilia Jiménez Vega
Juzgado Tercero de Proceso Oral Familiar de la Ciudad de México

MODALIDAD
Presencial
Instituto de Estudios Judiciales, Av. Niños Héroes 150, piso 5, aula 5

Objetivo
Comprender los procedimientos para la elaboración de agravios y su presentación a la segunda instancia familiar.

CRÉDITOS GENERADOS
9

DURACIÓN
4.5 horas

FECHAS
06, 07, 08, 09, 13 y 14 de julio de 2026

PERIODO DE PREINSCRIPCIÓN
30 de junio, 01, 02 y 03 de julio de 2026

CUPO LIMITADO
30

HORARIO
07:00 a 08:30 horas

La inscripción se formalizará con la asistencia puntual a la primera clase

REQUISITOS

- **Ser integrante del Poder Judicial de la Ciudad de México con licenciatura en Derecho o contar con un mínimo del 75 % de créditos cubiertos de dicha licenciatura**
- **Registrarse en la página web https://www.iejcdmx.gob.mx/iej-inscripciones/**
- **Digitalizar en la página web los siguientes documentos:**
  - Copia del título de licenciatura en Derecho o cédula profesional
  - Carta de pasante o constancia de estudios con un mínimo del 75% de créditos cubiertos de la licenciatura en Derecho, o bien carta donde bajo protesta de decir verdad manifieste que ha cumplido con al menos el 75% de créditos
  - Copia del último recibo de nómina

REGISTRO

La acreditación de este curso contribuye a la obtención de los créditos académicos requeridos en los Trayectos Formativos de Preparación a los Cargos Judiciales

El porcentaje de asistencia a cumplir en este evento es de conformidad con el art. 34 del Reglamento Académico del IEJ del TSJCDMX y se aplicará lo establecido en el art. 41 de dicho ordenamiento.

Informes 5591564997 • Exts. 112727 y 112737

Para más información: iejcdmx.gob.mx/oferta_académica/

SALA CONSTITUCIONAL DEL TRIBUNAL SUPERIOR DE JUSTICIA DEL PODER JUDICIAL DE LA CIUDAD DE MÉXICO

RECURSO DE RECLAMACIÓN RR1/4/2026.

Se impugna la resolución de fecha 10 de febrero de 2026, dictada por el Magistrado instructor Jorge Ponce Martínez, en lo autos del Recurso de Queja **/****/*****.**

RECURRENTE:

****** ***** ****** ******* ***** ***** ******, en calidad de representante común.**
SECRETARÍA GENERAL DE ACUERDOS.

SECCIÓN DE TRÁMITE DE RECURSOS DE RECLAMACIÓN

Votos particulares dictados por la Magistrada María Rosario Marenco Ortega y el Magistrado Jovanni Alan García Camacho, los cuales forman parte de la resolución de fecha 18 de junio de 2026, publicada en el Boletín Judicial 115, Tomo CCV, correspondiente al día 02 de julio de 2026.

VOTO PARTICULAR EN EL RECURSO DE RECLAMACIÓN RR/1/4/2026.

La suscrita Magistrada, MARÍA ROSARIO MARENCO ORTEGA, integrante de la Sala Constitucional del Poder Judicial de la Ciudad de México, respetuosamente difiero de los términos en que se revocó la resolución del recurso de queja ****-****-****, en el que fue instructor el Magistrado JORGE PONCE MARTÍNEZ; esto es, coincido en su sentido, esto es REVOCAR LA RESOLUCIÓN DE LA QUEJA, por lo siguiente:

Porque el Magistrado instructor en la QUEJA, **no analizó las causales por las que el juez de tutela de derechos humanos desechó la demanda,** lo que debió analizarse por el Pleno de la Sala al resolver la reclamación, para después decidir si la sentencia de la queja se confirmaba o se revocaba, máxime cuando el reclamante hizo valer un agravio donde claramente señaló que el Magistrado instructor varió la litis del recurso, lo que era más que suficiente para que se analizara esa situación en la reclamación.

La improcedencia del medio de control constitucional, atañe necesariamente a la demanda, para evitar que se permita el inicio, trámite y conclusión de procedimientos constitucionales estériles, que solo conlleven a que las personas justiciables no alcancen un verdadero acceso a la tutela judicial efectiva.

No se imparte justicia fomentando demandas notoriamente inviables; por el contrario, se perjudica la sana impartición de justicia con eso. Por ello se considera que incluso el juez -lato sensu- debe aplicar necesariamente el control liminar de la demanda en aquellos casos en que sea notoria su inviabilidad.

Apoya esta consideración la siguiente tesis sustentada por el Tercer Tribunal Colegiado en Materia Civil del Primer Circuito visible en la Gaceta del Semanario Judicial de la Federación, Décima Época, Libro 66, Mayo de 2019, Tomo III, Tesis I.3o.C.362 C(10a), PÁGINA 2557, registro digital 2019773, que dice:

> *"**DEMANDA. SU CONTROL LIMINAR FORMAL Y MATERIAL.** La potestad de rechazar in limine (ab initio), la demanda, no tiene por qué suponer un obstáculo al ejercicio de los derechos fundamentales. Como lo han reconocido la doctrina y la jurisprudencia, el derecho de acceso a la jurisdicción no tiene un carácter absoluto susceptible de ser satisfecho al margen de las condiciones o requisitos que impone el ordenamiento. En efecto, una vez deducida una determinada pretensión, el Juez no queda automáticamente conminado a pronunciarse sobre el fondo de ella, como tampoco tiene el deber de promover un proceso en forma íntegra. Es en este contexto que surge lo que se ha denominado "control liminar de la demanda", ejercicio que se realiza desde dos perspectivas diversas, a saber: una formal y otra material. La primera de esas perspectivas parte de aceptar que el ordenamiento puede establecer ciertos presupuestos necesarios para que nazca el deber del Juez de pronunciarse sobre el fondo del asunto, prescribir cauces formales que los ciudadanos deben observar imperativamente si quieren la tutela de sus derechos e intereses legítimos. Es el caso, por ejemplo, de los presupuestos procesales o la exigencia de ciertas formas necesarias de las cuales debe estar revestido el acto de demanda; por ende, el primer control que debe superar una determinada pretensión es respecto a su forma, es decir, el cumplimiento de todos los presupuestos legalmente previstos para que una demanda pueda ser admitida a trámite. El resultado de este control puede ser positivo o negativo; si es positivo, esto es, si el acto inicial del proceso reúne las previsiones legales formales se admitirá a trámite, por el contrario, si el acto inicial no es apto para satisfacer las exigencias formales, el tribunal deberá conceder un plazo para subsanarlo. Este primer control se desarrolla de modo paralelo al de los presupuestos procesales y constituyen juicios netamente formales que se generan previo a cualquier análisis sobre el fondo de la pretensión. Este control está relacionado con la potestad del Juez de sanear o limpiar el proceso lo más pronto posible, para desembarazarlo de impedimentos y óbices formales, y facilitar el proceso a las etapas vinculadas al mérito. Por su parte, la comprensión del segundo control (material) parte de aceptar que, en el desarrollo normal del iter procesal, el Juez no se relaciona con*

> *la procedencia de la pretensión, sino una vez que el proceso ha concluido en sus etapas de alegación y prueba. Sólo en ese instante tendrá el material necesario para emitir un juicio jurídico sobre el acogimiento de la pretensión con base en los hechos y pruebas rendidas. No obstante, el control liminar material de la demanda permite y obliga al Juez a efectuar un juicio prematuro de hipotética acogibilidad de la pretensión, que se manifiesta sin otro antecedente que la sola relación de la demanda. Es decir, una vez comprobada por el Juez la concurrencia de los presupuestos procesales, corresponde efectuar un control de la proponibilidad o fundamento intrínseco de la acción como ha sido propuesta. A diferencia del control formal, el juicio de fundabilidad opera con elementos que corresponden al derecho material, con los preceptos sustanciales llamados a zanjar la litis en la sentencia definitiva. Dicho control es dable hacerlo, por ejemplo, cuando los hechos de la demanda aparezcan inapropiados para obtener la tutela pretendida –el actor no alegó el dominio del bien cuando ejerció la acción reivindicatoria–, o cuando los hechos hayan sido erróneamente calificados –el actor interpuso una acción reivindicatoria alegando ser poseedor del bien–.*

Entonces, el objeto del recurso d queja, era analizar si las causales invocadas por el juez de tutela para desechar la demanda, eran correctas o no, y si lo eran, entonces; si advertía otra causal de improcedencia, podía analizarla aun de oficio, pero no podía omitirse el análisis de los motivos de la queja.

Por tanto, estando inconforme el quejoso, interpuso el recurso de reclamación en contra de la decisión tomada en el recurso de queja.

Ante ello, es menester resumir brevemente cuáles son los agravios en el recurso de reclamación:

La parte recurrente, expuso que le causa agravio la determinación adoptada en la QUEJA, porque:

a) Que la acción de protección efectiva de derechos humanos, es la vía idónea para conseguir la reparación de las violaciones a los derechos individuales y colectivos reconocidos por la Constitución, así como podría ser también la vía administrativa.
b) Que toda persona tiene derecho a acceder a la justicia, tutela judicial y debido proceso.
c) Que se cumplieron los requisitos previstos en la Ley Orgánica del Poder Judicial de la Ciudad de México para que fuera admitida la demanda.
d) Que el principal argumento de la sentencia materia de la queja, es la existencia de la cosa juzgada, pero que pasó inadvertido para el Magistrado instructor, que la cosa juzgada tiene lugar cuando se ha admitido la demanda, la contraria ha dado contestación a aquella y se ha dictado una RESOLUCIÓN DE FONDO.
e) Esgrime, que en el caso, no se ha resuelto la acción de protección efectiva en sentencia definitiva y que es falso que en la acción haya cosa juzgada.
f) Que se impugnó en la queja, la indebida inadmisión de la demanda y por tanto la violación al derecho humano de acceso a la justicia, y que **ello no quedó resuelto en la precitada resolución del recurso de queja, lo cual implica una alteración de la litis.**
g) **Que así, la sentencia de la queja debe ser revocada Y ESTUDIARSE LOS AGRAVIOS relativos a la violación del derecho humano de acceso a la justicia por la inadmisión de demanda y con plenitud de jurisdicción, resolver sobre la admisión de la demanda.**
h) Por último, el recurrente solicitó de esta alzada que se tomaran **las medidas necesarias para la NO REPETICIÓN.**

Vale la pena ahora, reseñar de manera muy breve las consideraciones en que se sustenta la decisión adoptada en el RECURSO DE QUEJA ****/****/****.

1. Se expusieron los antecedentes del recurso de queja.
2. Declaró que esta Sala es competente para conocer de dicho recurso.
3. Analizó que el recurso de queja es oportuno, promovido por parte legitimada y procedente.
4. Se pronunció sobre la improcedencia **de la acción** de tutela.
5. Analizó una CAUSAL DE IMPROCEDENCIA que no fue invocada por el juez de tutela de derechos humanos en el auto que desechó la demanda.
6. Esa causal que analizó es la relativa a la fracción IV del artículo 31 de la Ley de la Sala Constitucional del Poder Judicial de la Ciudad de México, porque los actos reclamados, dijo, ya habían sido materia de pronunciamiento en una ejecutoria dictada en diverso medio de control constitucional.
7. Que esa decisión se tomaba de tal manera con base en la certificación que hizo el C. Secretario General de Acuerdos de esta Sala el cuatro de febrero de dos mil veintiséis.
8. Señaló cuáles son los actos reclamados en la acción de tutela **/**** cuya inadmisión de demanda constituyó el objeto de la queja.
9. Expuso que en el rubro "*descripción de las violaciones a derechos humanos*" se señalaron los hechos narrados y las pruebas con las que se demostraría la violación a los derechos humanos, y realizó un comparativo con la acción de protección efectiva de derechos humanos, contenida en el expediente **/**** antes **/****, del índice "de la Sala Constitucional" y refirió la existencia de la IMPUGNACIÓN DE RESOLUCIÓN DEFINITIVA DICTADA POR JUEZ DE TUTELA **/**/****, y por último, hizo referencia al juicio de amparo indirecto ****/***** del índice del Juzgado Décimo Quinto de Distrito en Materia Administrativa de la Ciudad de México relativo a la acción de tutela ***/*****, en contra de la sentencia del veintiocho de noviembre de dos mil veintitrés, dictada en el recurso de reclamación ****/****/**** de esta Sala Constitucional.
10. Dijo que de acuerdo con tales antecedentes, existe cosa juzgada refleja en el asunto.
11. Sin el análisis de los agravios de la queja, el Magistrado instructor dijo que eran inatendibles las solicitudes realizadas por el representante común de los actores, ****** ********* ********

***** ****** ****, al actualizarse la causal de improcedencia prevista en la ya mencionada fracción IV del artículo 31 de la Ley de la Sala Constitucional del Poder Judicial de la Ciudad de México.

Al respecto, cabe destacar que lo que se argumentó en la sentencia aprobada por la mayoría, y **en relación con la INEXISTENCIA de la cosa juzgada directa y refleja,** se comparten por la suscrita, pues fue acuciosamente analizado cada expediente por la Magistrada Cruz Lilia Romero Ramírez, y evidenció de manera clara, la inexistencia de dicha figura jurídica.

Sin embargo, disiento de algunos puntos, que generan que la suscrita se aparte de la decisión mayoritaria, mismos que a continuación expongo de manera muy respetuosa.

Estimo que **la sentencia contiene una omisión importante** en cuanto a que no se pronunció sobre el hecho de que el Magistrado instructor en la queja, a su vez, omitió el análisis de los agravios de aquel recurso, sino que únicamente analizó la diversa causal que él invocó, variando la litis de la queja, -con independencia de que estimara que se actualizaba una causal DIVERSA de improcedencia a las que invocó el juez-, como se sostiene en uno de los motivos de inconformidad de la reclamación.

Ese motivo era más que suficiente para que en plenitud de jurisdicción, se analizara en esta reclamación la inconformidad que se planteó en la queja, para así poder estar en condiciones de determinar de una manera integral, **primero**, si las causas por las que el juez de tutela desechó la demanda son o no correctas, para luego, entrar al estudio de los demás motivos de la reclamación relativos a la cosa juzgada refleja que afirmó el Magistrado Jorge Ponce Martínez, existía en el caso concreto.

El recurso de queja primigenio contiene entonces **una omisión;** esto es, que, conforme a los principios generales de las resoluciones judiciales, el Magistrado Instructor tenía la obligación legal de dirimir la litis planteada (resolver sobre los motivos de desechamiento del Juez). Al desviar el estudio hacia la "cosa juzgada" y omitir el análisis de los agravios, no se agotó el principio de exhaustividad exigible en el control de constitucionalidad local.

La competencia y plenitud del Pleno en la Reclamación se fundamenta en el **artículo 67** de la Ley de la Sala Constitucional del Poder Judicial de la Ciudad de México, el cual otorga competencia formal al Pleno de la Sala para revisar las resoluciones de los Magistrados Instructores. Al revisar las reglas del recurso de reclamación en el ordenamiento constitucional de esta ciudad, **la ley no dota al Pleno de la facultad de "reenviar" el expediente** al Magistrado Instructor para que dicte un nuevo fallo en la queja.

Entonces, como el Pleno de la Sala es el órgano supremo de interpretación constitucional local en la Ciudad de México y no existe el reenvío, la declaración de que el recurso es "fundado" provoca la insubsistencia de la resolución de queja y el Pleno reasume la jurisdicción originaria y **queda constreñido a resolver, por sí mismo y en sustitución del Instructor, lo que el Juez de Tutela determinó**.

Por lo tanto, al asumir la jurisdicción plena sobre el caso, el Pleno no puede pasar por alto los motivos de desechamiento del Juez de Tutela para poder reparar el agravio, aun y cuando se llegue a la misma conclusión, esto es, desechar la demanda, si así fuere el caso.

La sentencia de la mayoría se aparta de lo que estimo debió realizarse, pero, además, se aparta de lo que se resolvió en la SESIÓN PLENARIA en la que se decidió este asunto.

Y explico en este acto el segundo argumento por el que no estoy de acuerdo con la sentencia al apartarse de lo decidido en la sesión. Es así porque en tal sesión se hicieron observaciones al proyecto que se sometió al Pleno, para sugerirse que en lugar de ordenar la admisión de la demanda, se ordenara al juez de tutela de derechos humanos, realizar la o las prevenciones necesarias para determinar si procedía la admisión de la demanda o bien su desechamiento, en donde incluso, a pregunta de la suscrita a la Magistrada instructora, en cuanto si el proyecto sostenía que el juez debía ya admitir la demanda, respondió que no, que era para cambiarlo, a lo que la suscrita comentó para mayor precisión: *"Entonces sería prevenirlo, o sea que el juez prevenga todos los defectos que encuentre, si encuentra defectos en la demanda prevenga a los accionantes para efectos de que la corrijan, aclare, precisen, etcétera y en ese sentido",* la Magistrada instructora respondió: *"Sí, adelante, gracias Magistrada por sus consideraciones."*

Y con tales precisiones realizadas, y las demás incorporaciones hechas al proyecto, los demás Magistrados y Magistradas integrantes de esta Sala, aprobaron el proyecto mayoritariamente, **con los cambios indicados,** salvo el Magistrado JOVANNI ALAN GARCÍA CAMACHO y la suscrita, que votamos en contra el proyecto, y salvo el Magistrado JORGE PONCE MARTÍNEZ, quien estaba impedido para votar el proyecto, como se indicó al inicio de la sesión por él mismo.

En la sentencia, sin embargo, en su punto resolutivo **SEGUNDO,** se ordena al juez de tutela dejar insubsistente el auto recurrido en queja, **Y QUE DICTE OTRO EN EL QUE LA ADMITA,** y "atienda las inconsistencias y omisiones señaladas", con lo que es claro, NO SE CUMPLIÓ CON LO QUE LA PROPIA MAYORÍA DECIDIÓ en cuanto a que se debía ordenar al juez dictar un auto DE PREVENCIÓN, y evidentemente si bien es una forma de salvar el error de la falta de análisis de esos puntos omitidos, obligando al juez a admitir la demanda,

considero, respetuosamente, que debió respetarse la propia decisión mayoritaria de PREVENIR al juez como se acordó en la sesión correspondiente, pues de otra forma, los acuerdos plenarios pierden fuerza y congruencia.

Con independencia de lo anterior, me veo obligada a diferir de esa decisión, porque como expusimos el Magistrado Jovanni Alan García Camacho y la suscrita Magistrada, podría generarse una repetición del acto de molestia, **al no haberse analizado en la sentencia, si las causales por las que el juez desechó la demanda son correctas o no,** y me parece que obligarlo a ADMITIR LA DEMANDA sin que esta sala haya analizado si las causales de desechamiento de la demanda son válidas o no, podría genera incluso, a la postre, un procedimiento estéril, porque la ACCIÓN RESULTE IMPROCEDENTE, en sentencia, cuando se podría evitar un mayor perjuicio a los justiciables, de haberse analizado las causales, sea cual fuere el resultado de la decisión.

En efecto, tales razonamientos que sustentaron el desechamiento de la demanda por el juez de tutela no se analizaron en ningún momento, ni siquiera a la luz -de ser así- de que fueran inoperantes por insuficientes, o bien, si tales razones no hubieran sido combatidos en la queja de todos modos no hay pronunciamiento alguno en ese recurso ni en este, para entonces poder determinar que ante la falta de combate de los argumentos del juez, éstos debían permanecer intocados y seguir rigiendo el sentido del auto impugnado en queja.

Lo anterior, estimo que debió haberse hecho para que la sentencia cumpliera con el requisito de exhaustividad que toda resolución debe contener, y con el de congruencia para resolver sobre todo lo pedido, insisto, aun cuando -en su caso- los agravios pudieran resultar infundados o bien inoperantes, o lo que es más, fundados pero inoperantes y también reitero que NO DEBIÓ ORDENÁRSELE ADMITIR LA DEMANDA, PUES ES NO FUE EL SENTIDO APROBADO POR LA MAYORÍA EN LA SESIÓN PLENARIA CORRESPONDIENTE.

No pasa desapercibido para la suscrita que era obligación del Magistrado instructor, examinar, de oficio aún, como lo hizo, la existencia de diversa causal de improcedencia del medio de control constitucional "acción de protección efectiva de derechos humanos", por tratarse de una cuestión de orden público.

Sin embargo, itero, antes debió analizar los agravios de la queja, y pudo haber confirmado el auto por estimar infundados o inoperantes tales agravios, o bien, incluso, de encontrarlos fundados, podía también sostener que eran a su vez inoperantes, como ya se mencionó, al considerar el Magistrado instructor, que existía una diversa causal de improcedencia, y entonces el resultado era el mismo, esto es, confirmar el desechamiento de la demanda, pero sin omitir el estudio de dichos motivos de inconformidad.

Sustento esta consideración en la siguiente Jurisprudencia que cito por igualdad de razón, emitida por el Pleno de la Suprema Corte de Justicia de la Nación, visible en el Semanario Judicial de la Federación y su Gaceta, Novena Época, Tomo X, Noviembre de 1999, tesis P./J. 122/99, página 28, registro digital 192902, que dice:

> *"**IMPROCEDENCIA. ESTUDIO OFICIOSO EN EL RECURSO DE REVISIÓN DE MOTIVOS DIVERSOS A LOS ANALIZADOS EN LA SENTENCIA COMBATIDA**. Es cierto que las consideraciones expuestas en la sentencia recurrida, que no son impugnadas en vía de agravio por el recurrente a quien perjudican, deben tenerse firmes para seguir rigiendo en lo conducente al fallo, pero esto no opera en cuanto a la procedencia del juicio de amparo, cuando se advierte la existencia de una causa de improcedencia diferente a la que el juzgador de primer grado estimó actualizada o desestimó o, incluso, de un motivo diferente de los apreciados en relación con una misma causa de improcedencia, pues en este caso, el tribunal revisor debe emprender su estudio de oficio, ya que sobre el particular sigue vigente el principio de que siendo la procedencia de la acción constitucional de orden público, su análisis debe efectuarse sin importar que las partes la aleguen o no, y en cualquier instancia en que el juicio se encuentre, de conformidad con lo dispuesto en el último párrafo del artículo 73 de la Ley de Amparo. Este aserto encuentra plena correspondencia en el artículo 91 de la legislación de la materia, que establece las reglas para resolver el recurso de revisión, entre las que se encuentran, según su fracción III, la de estudiar la causa de improcedencia expuesta por el Juez de Distrito y, de estimarla infundada, confirmar el sobreseimiento si apareciere probado otro motivo legal, lo que patentiza que la procedencia puede examinarse bajo supuestos diversos que no sólo involucran a las hipótesis legales apreciadas por el juzgador de primer grado, sino también a los motivos susceptibles de actualizar esas hipótesis, lo que en realidad implica que, a pesar de que el juzgador haya tenido por actualizada o desestimado determinada improcedencia, bien puede abordarse su estudio bajo un matiz distinto que sea generado por diversa causa constitucional, legal o jurisprudencial, o aun ante la misma causa por diverso motivo, pues no puede perderse de vista que las causas de improcedencia pueden actualizarse por diversos motivos, por lo que si el inferior estudió sólo alguna de ellas, es dable e incluso obligatorio que se aborden por el revisor, pues al respecto, no existe pronunciamiento que pueda tenerse firme."*

En caso de que del estudio que realizara esta Sala en la reclamación se tuviera como resultado que tampoco los argumentos en que el juez de tutela sustentó su desechamiento de demanda son correctos, habría que ordenarle que deje insubsistente el auto materia de la queja, y que estudiara la demanda exhaustivamente,

como ya dije, para advertir si había; además de los motivos señalados por la Magistrada instructora y aprobados en sesión plenaria, diversas causas de **prevención** de la demanda, para que estuviera en aptitud posteriormente, de dictar el auto que correspondiera, ya fuese admitiendo o desechando la demanda, **prescindiendo de los motivos que argumentó originalmente para ello y prescindiendo de considerar como lo hizo el Magistrado instructor en la queja, de que existe cosa juzgada tanto en su efecto directo como en su efecto reflejo en el caso concreto. Sin embargo, no se respetó la sentencia dictada en pleno, y se varió la decisión.**

Y así, resulta aplicable como supletorio de la Ley de la Sala Constitucional del Poder Judicial de la Ciudad de México el Código de Procedimientos Civiles para el Distrito Federal, por disposición expresa del artículo 14 de la primera ley que he mencionado en este párrafo, que establece la figura de la PREVENCIÓN, en el artículo 257.

Lo anterior, tal como lo deja ver el criterio sustentado en la tesis de los Tribunales Colegiados de Circuito, visible en la Gaceta del Semanario Judicial de la Federación, Duodécima Época, Libro 5, Enero de 2026, Tomo III, Volumen 1, Tesis XVIII.1o.P.A.3 K (11a.), página 269, registro digital 2031655de rubro: ***"ACLARACIÓN DE LA DEMANDA DE AMPARO. ES INJUSTIFICADO EL AUTO PREVENTIVO QUE NO SE SUSTENTA EN ALGUNO DE LOS SUPUESTOS PREVISTOS EN EL ARTÍCULO 114 DE LA LEY DE AMPARO."***

Por lo aquí dicho, puedo exponer a manera de conclusión que respetuosamente estimo que en esta reclamación, debieron analizarse primero, con plenitud de jurisdicción ante la omisión del estudio en la queja, los motivos de inconformidad que en ella se expresaron, y determinar si el quejoso tenía o no razón en lo que alegó en aquella oportunidad, y después de ello, analizar los agravios de la reclamación, para tomar la decisión correspondiente y evitar que exista una repetición ante la falta de pronunciamiento sobre lo correcto o incorrecto de los motivos por los que el juez de tutela desechó la demanda y además, se debió respetar la decisión que la propia mayoría aprobó en los cambios al proyecto, donde en sesión pública se determinó que debía ordenarse al juez de tutela de derechos humanos PREVENIR a los accionantes antes de que procediera al acto de admitir o desechar la demanda.

Por tanto, son estos motivos y hechos los que obligan a la suscrita a formular el presente VOTO PARTICULAR en contra de la sentencia de mis compañeros Magistrados.—
Dos Rúbricas.

VOTO PARTICULAR QUE FORMULA EL MAGISTRADO JOVANNI ALAN GARCÍA CAMACHO EN CONTRA DE LA RESOLUCIÓN MAYORITARIA DICTADA POR EL PLENO DE ESTA SALA CONSTITUCIONAL EN EL RECURSO CITADO AL MARGEN, QUE REVOCA LA RESOLUCIÓN IMPUGNADA.

Respetuosamente, me permito disentir del criterio sustentado por la mayoría, en el proyecto elaborado por la Magistrada Instructora **CRUZ LILIA ROMERO RAMÍREZ**, que revoca la resolución pronunciada por el Magistrado **JORGE PONCE MARTÍNEZ** dentro del recurso de queja ****/****/****.

I. CUESTIONES JURÍDICAS PREVIAS

A fin de fundamentar las razones por las que se emite el presente, se estima necesario establecer el marco normativo aplicable al caso en concreto:

- Artículo 17 de la Constitución Política de los Estados Unidos Mexicanos.

- Artículo 723, fracción I, del Código de Procedimientos Civiles para el Distrito Federal (aplicable en la Ciudad de México).

- Artículo 31, fracción IX, de la Ley de la Sala Constitucional del Poder Judicial de la Ciudad de México.

El artículo 17 de la Constitución Política de los Estados Unidos Mexicanos, reconoce el derecho de todas las personas a que se les administre justicia por tribunales que estarán expeditos para ello, obligando a que las determinaciones que emitan, se pronuncien de manera pronta, completa e imparcial.

De ese mandato constitucional, deriva el **principio de congruencia** que debe regir a todos los pronunciamientos jurisdiccionales, el cual consiste en la concordancia o relación lógica que debe haber entre lo argumentado y lo que se resuelve en definitiva, por lo cual, se dice que debe haber una correlación entre los agravios planteados, el análisis de la determinación recurrida y la sentencia que dirime el recurso (congruencia externa).

Lo anterior, obliga a que el órgano jurisdiccional que emita un pronunciamiento, no debe distorsionar o

alterar lo solicitado o lo alegado, sino que debe ocuparse de los argumentos que le hubieren sido planteados, sin introducir cuestión alguna que no se hubiere solicitado, desviar el análisis a cuestiones no planteadas en el recurso o que no se contengan en la determinación recurrida.

Bajo ese contexto, se estima necesario mencionar lo que dispone el artículo 723, fracción I del Código de Procedimientos Civiles para el Distrito Federal (ahora Ciudad de México), de aplicación supletoria en términos del artículo 14 de la Ley de la Sala Constitucional:

> *"**ARTÍCULO 723***
> *El recurso de queja tiene lugar:*
>
> *I.- Contra el auto que no admita una demanda…"*

Del supuesto normativo transcrito, se desprende que el objeto del recurso de queja, es verificar si la inadmisión de la demanda que hubiere llevado a cabo el juzgador de primera instancia, se ajustó o no al supuesto de improcedencia en que se hubiere fundado la inadmisión, contrastando la determinación del *a quo,* con lo expresado en los agravios por la persona recurrente y, a partir de lo anterior, determinar si resulta fundada la queja, o si por el contrario, se actualiza la causa de improcedencia que invocó el Juzgador al *desechar* la demanda.

Por consiguiente, se puede afirmar que **la litis recursiva en la queja es el análisis de la causa de improcedencia que hubiere aducido el juzgador**, en contraposición con los agravios planteados por quien interpuso el recurso. Por lo tanto, se debe verificar primero si está demostrada de manera manifiesta e indubitable la causal de improcedencia que invocó en primera instancia el juzgador y, posterior a ello, emprender el estudio relativo a las demás causales de improcedencia, a efecto de verificar la viabilidad de la admisión o no de la acción de protección efectiva de derechos, lo que sin duda atiende al principio de congruencia externa que rige los pronunciamientos jurisdiccionales

Lo anterior, encuentra justificación cuando se deja de estudiar la causa de improcedencia en que se funda la inadmisión del medio de control constitucional, pues en ese supuesto, el órgano jurisdiccional revisor debe analizarla, en virtud de que el orden público justifica su estudio.

Con base en lo anterior, se confirma la obligación que tiene esta Sala Constitucional en Pleno para llevar a cabo el análisis relativo a la causal de improcedencia que se haya dejado de analizar, pero además, de estudiar las diversas que pudieran actualizarse respecto de la acción de protección efectiva de derechos (sea al resolver el recurso de queja o bien, al momento de resolver la presente reclamación), pues **su estudio es oficioso y preferente al fondo del asunto**.

Es así, porque la fracción IX del artículo 39 de la Ley de la Sala Constitucional **ordena el examen oficioso de las causales de improcedencia en todos los casos**, de donde se desprende que no hay razón jurídica que conduzca a pensar que exista alguna limitante para su estudio.

La razón que justifica el estudio oficioso de la improcedencia de los medios de control constitucional, **es el orden público, que revela la preeminencia de los intereses colectivos sobre los individuales**. El orden público que exige su análisis oficioso hace innecesario, incluso, que la parte interesada en la insubsistencia del fallo de primera instancia lo combata para que se estudie.

II. ANÁLISIS DEL CASO CONCRETO

Del estudio de las constancias que componen el recurso citado al margen, se advierte en lo que interesa, que:

1. Mediante auto de fecha 13 de enero de 2026, el Juzgado Trigésimo Octavo en Materia Penal de Proceso Escrito y de Tutela de Derechos Humanos de la Ciudad de México, *desechó por improcedente* la acción de protección efectiva de derechos ***/****, promovida por diversas personas mediante escrito de

fecha 12 de diciembre de 2025, fundando su decisión en la interpretación sistemática de los artículos 32, 36, apartado B, numeral 3, 66, 67 y 68 fracción III de la Ley Orgánica del Poder Judicial de la Ciudad de México.

Argumentando que la Jefatura de Gobierno de la Ciudad de México, en su calidad de titular del Poder Ejecutivo, y las dependencias que forman parte de éste, se encuentran excluidas del ámbito de procedencia de la acción de protección efectiva de derechos, al no constituir autoridades administrativas ni órganos autónomos susceptibles de ser señalados como responsables; por ello, al estimar que la acción no deriva del trámite de un procedimiento competencia de la Administración Pública, determinó la improcedencia de la acción.

2. Inconformes con ese pronunciamiento, los promoventes de la acción de protección efectiva de derechos, interpusieron el recurso de queja, del cual correspondió conocer al Magistrado **JORGE PONCE MARTÍNEZ,** quien en fecha 10 de febrero de 2026, dentro del recurso ****/****/****, determinó desecharla por notoriamente improcedente, al considerar que se actualizaba la causal de improcedencia prevista en la fracción IV, del artículo 31, de la Ley de la Sala Constitucional y que se actualizaba la figura jurídica de la cosa juzgada en su efecto reflejo, llevando a cabo el análisis respectivo.

3. En desacuerdo con lo anterior, las personas promoventes de la acción de protección efectiva de derechos interpusieron el recurso de reclamación, el cual correspondió resolver a esta Sala Constitucional en Pleno, siendo designada como instructora la Magistrada **CRUZ LILIA ROMERO RAMÍREZ**, quien se encargó de la elaboración del proyecto de resolución, en el que se revocó la determinación pronunciada por el Magistrado **JORGE PONCE MARTÍNEZ** dentro del recurso ****/***/****, por considerar que en la especie no se actualiza la figura de la cosa juzgada en su efecto reflejo y por lo tanto, se ordenó al Juez de Tutela dejar insubsistente el auto de fecha 13 de enero de 2026, para emitir otro en el que:

1. Admita la acción de protección efectiva de derechos.

2. Hecho lo anterior, atienda la omisión de confirmar qué personas reúnen la calidad de niñas, niños y adolescentes, así como verificar quienes son las personas que actuarán en su nombre y representación, además de pronunciarse en torno a las medidas cautelares que fueron solicitadas por las personas promoventes de la acción.

3. Finalmente, estudie si se acreditan las supuestas violaciones alegadas por los recurrentes.

Una vez que se atendieron las consideraciones planteadas en la sesión de Pleno de esta Sala Constitucional, el nuevo proyecto de resolución determinó ordenar al Juzgado Trigésimo Octavo en Materia Penal de Proceso Escrito y de Tutela de Derechos Humanos de la Ciudad de México que:

a) Prevenga a los accionantes y verifique la calidad de las niñas, niños y adolescentes, así como quiénes son las personas que actuarán en su nombre y representación, y;

b) Lleve a cabo el análisis de las causales de improcedencia, para verificar si en el caso, resulta o no procedente la admisión del medio de control constitucional promovido.

Al respecto, me permito diferir del criterio sustentado por la mayoría, pues no se debe pasar por alto que, la determinación del Magistrado **JORGE PONCE MARTÍNEZ** que resolvió el recurso de queja, desvió el análisis que componía la litis recursiva, dado que el objeto de ese medio de impugnación era verificar si se encontraba acreditada de forma manifiesta e indubitable la causal de improcedencia en la que el Juez de Tutela fundó su pronunciamiento al desechar la acción de protección efectiva de derechos, contrario a ello, el Magistrado Instructor se avocó al análisis de una diversa causal de improcedencia del medio de control constitucional, sin emitir pronunciamiento o llevar a cabo ningún análisis respecto de la causal invocada por el Juez de origen.

Ante tal contexto, cabe señalar que, es obligación de esta Sala Constitucional en Pleno -al resolver el recurso de reclamación-, atender a esa litis recursiva que componía inicialmente la queja, es decir, en primer lugar se debe **estudiar la causal de improcedencia en la que fundó el Juez de Tutela su determinación para desechar el medio de control constitucional promovido**, y posteriormente, atender la materia del recurso de

reclamación, esto es, el análisis de la causal de improcedencia establecida por el Magistrado **JORGE PONCE MARTÍNEZ** al resolver el recurso de queja.

Como quedó establecido en la premisa jurídica del presente, resulta trascendente atender dicha circunstancia, dado que, al resolver el recurso de queja, el Magistrado **JORGE PONCE MARTÍNEZ** no estudió la causa de improcedencia en que fundó el desechamiento el Juez de Tutela, siendo que es obligación de este Pleno (como órgano jurisdiccional revisor) analizarla y pronunciarse al respecto, pues subsiste el orden público que justifica su estudio, así como respecto de las diversas que pudieran actualizarse en el caso concreto, a efecto de verificar la viabilidad del medio de control constitucional promovido, atendiendo a los principios de **justicia pronta y completa**, **economía procesal** y **certeza jurídica**.

Pasar por alto lo anterior, y dejar de analizar la causal de improcedencia aducida por el Juez de Tutela, así como omitir el estudio de las diversas que pudieran actualizarse en la especie, infringe los principios referidos**,** ya que, devolver el asunto al Juez para que sea él quien de nueva cuenta analice las causas de improcedencia -como se plantea en el proyecto-, conduciría indefectiblemente al mismo resultado, ya que, de acuerdo a su criterio, está plenamente acreditada la causa en la que ya fundó el desechamiento, por lo que al no existir pronunciamiento por el órgano jurisdiccional superior en torno a dicho motivo de improcedencia señalado, el Juzgado Trigésimo Octavo en Materia Penal de Proceso Escrito y de Tutela de Derechos Humanos de la Ciudad de México podría desechar nuevamente la acción con base en la misma causa.

Sumado a que, en términos de la fracción IX, del artículo 31, de la Ley de la Sala Constitucional, el análisis de las causales de improcedencia **en todo caso es oficioso y preferente al fondo del asunto**, por lo que esta Sala Constitucional en Pleno, sí está facultada para realizar el análisis respectivo, a efecto de verificar la viabilidad de la acción de protección efectiva de derechos.

III. CONCLUSIÓN

Es obligación de esta Sala Constitucional en Pleno, estudiar la causal de improcedencia con base en la cual, el Juez de Tutela determinó desechar la acción de protección efectiva de derechos, respecto de la que no se pronunció el Magistrado **JORGE PONCE MARTÍNEZ** al resolver el recurso de queja, ni este Pleno de la Sala Constitucional en el proyecto que resuelve la reclamación, siendo que su análisis está justificado en virtud del orden público y, por lo tanto, es **oficioso** y de **estudio preferente al fondo del asunto**.

Asimismo, es obligación de este órgano jurisdiccional el análisis de las diversas causales que pudieran actualizarse en la especie, considerando que las mismas son **en todos los casos**, de análisis oficioso y de estudio preferente al fondo del asunto, atendiendo, además, a los principios de **justicia pronta y completa**, **economía procesal** y **certeza jurídica**.

Por consiguiente, considero que no debe ordenarse la admisión del medio de control constitucional, si no ha sido analizada la causal de improcedencia que invocó el juez de Tutela, menos aún, se puede ordenar el reenvío al juzgador en comento para que sea él quien analice la viabilidad de su procedencia, pues ya emitió un pronunciamiento en el que consideró que está plenamente acreditada de forma manifiesta e indubitable la causal de improcedencia en que fundó el desechamiento de la acción.

Razones por las cuales, se emite el presente voto particular.

JOVANNI ALAN GARCÍA CAMACHO, Magistrado de la Sala Constitucional del Tribunal Superior de Justicia del Poder Judicial de la Ciudad de México.

Dos Rúbricas.

Publíquese en Boletín Judicial.

Ciudad de México, a 02 de julio de 2026.

MAGISTRADO JORGE PONCE MARTÍNEZ.

PRESIDENTE DE LA SALA CONSTITUCIONAL DEL TRIBUNAL SUPERIOR DE JUSTICIA DEL PODER JUDICIAL DE LA CIUDAD DE MÉXICO.

SALAS

PRIMERA SALA CIVIL

ACUERDOS DEL 2 DE JULIO DEL 2026

Administración, Dirección y Tecnología en Construcción, S.A. de C.V. Vs. Banco Inmobiliario Mexicano, S.A., Institución de Banca Múltiple, División Fiduciaria, Única y Exclusivamente en su Carácter de Fiduciario del Fideicomiso Irrevocable de Administración Con Actividades Empresariales Identificado Con el Número 85100216. Ord. Merc. T. 350/2022/001, 1 Acdo.

Aguilar López Luis Antonio Vs. Grupo Mexicano de Seguros, S.A. de C.V. Vs. antes Toca 744/2024. Ord. Civ. T. 1723/2024/003 Cuad. Amp. 1, 1 Acdo. Ord. Civ. T. 1723/2024/003 Cuad. Amp. 2, 1 Acdo.

Alonso Villegas Antonio Vs. Juárez Luna Sotero y Alonso Revilla Angélica. Ord. Civ. T. Ap 968/2026/001, 1 Acdo.

American Airlines Inc. Vs. Inmobiliaria Belgrado S.A. de C.V. Controv. de Arrendamiento T. 209/2025/001 Cuad. Amp. 1, I, 1 Acdo.

Arrendadora TláhuacS. A. de C.V. Vs. Tapia Díaz Andrés Mauricio y Rivera Bustos Iliana Rita. Controv. de Arrendamiento T. 485/2026/001 Cuad. Amp. 1, 1 Acdo.

Ávila Ávila Francisco Roberto Vs. Díaz Hernández María Fernanda. Esp. Hip. T. 1777/2025/002 Cuad. Amp. 1, 1 Acdo.

Banco Actinver Sociedad Anónima, Institución de Banca Múltiple, Grupo Financiero Actinver, Unicamente en su Carácter de Fiduciario en el Fideicomiso Irrevocable de Administración y Fuente de Pago Con Número 3695 Vs. Casas Foro Sociedad Anónima Promotora de Inversión de Capital Variable Vs. antes Toca 187/2023. Esp. Hip. T. 1204/2025/002 Cuad. Amp. 1, 1 Acdo.

Banco Nacionalde México S.A. Instegrante del Grupo Financiero Banamex Vs. Reyes Tenorio Christian Michel. Esp. Hip. T. Ap 831/2026/001, 1 Acdo.

Banco Ve por más S.A. Institución de Banca Múltiple Grupo Finanicero Ve por más Vs. Polanco Hermanos S.A. de Cv, Bayou S.A. de C.V. y Polanco Alvarado Miguel Ángel. Ejec. Merc. T. 1063/2025/001 Cuad. Amp. 1, Emplaz. a la Parte Tercera Interesada, Fausto Daniel García Navarro, Polanco Hermanos, S.A. de C.V., Bayou S.A. de C.V. y Miguel Ángel Polanco Alvarado, en el Juic. de Amparo Promov. por Óscar David Fish Quiroga, en su Carácter de Apoderado de Banco Ve por Más, S.A. Institución de Banca Múltiple, Grupo Financiero Ve por Más, contra la Sent. Dictada el Veinte de Mayo de Dos Mil Veintiséis, Dictada en el Toca 1063/2025/01., 1 Acdo.

Basilisk Tres S.A. de C.V. Cesionaria de Bancrecer, S.A. Institución de Banca Múltiple Grupo Financiero Bancrecer. Vs. Impulsora de Turismo Morelense, S.A. de C.V., Roberto Manuel Abe Almada y Las Jicaras de Tlatenchi, Sociedad de Producción Rural de Responsabilidad Limitada. Ejec. Merc. T. 1035/2011/012 Cuad. Amp. 2, 1 Acdo.

Benítez Soria Ramón Vs. Soria Velázquez Raúl Juan. Ord. Civ. T. Ap 998/2026/001, 1 Acdo.

Calzada Palma Sandra Luz Vs. Calzada Guerra Carlos Alam. Ord. Civ. T. 625/2025/003 Cuad. Amp. 2, 1 Acdo.

Chong García Soria Manuel Vs. Hernández Velázquez Francisca. Ord. Civ. T. 469/2025/001 Cuad. Amp. 1, 1 Acdo.

Chubb Fianzas Monterrey Aseguradora de Caución Sa antes Ace Fianzas Monterrey Sa Vs. Construcción y Desarrollo de Obras Civiles S.A. de C.V. y Sifuentes Arellano Gloria y Zamora Pérez José Luis y Edificadora Lagos S.A. de C.V. Esp. Fian. T. Ap 457/2025/001, 1 Acdo.

De la Vega Lozano Marco Antonio Vs. González Esparza Juan Antonio y Strategy Group Bell Co S.A. de C.V. Controv. de Arrendamiento T. 59/2026/001 Cuad. Amp. 1, 1 Acdo.

Del Ángel Morales Faustino Vs. Durán Mata María del Carmen. Ord. Civ. T. Ap 549/2026/004, 1 Acdo. Ord. Civ. T. Ap 549/2026/002, 1 Acdo.

Escuela Cristóbal Colon A.C. Vs. Sandra Stephany Trejo Castillo. Prov. Prec. Civ. T. 770/2024/001 Cuad. Amp. 1, I, 1 Acdo.

Estrada Vargas Karina Alejandra Vs. Estrada Miranda Alicia. Ord. Civ. T. 257/2026/001 Cuad. Amp. 1, 1 Acdo.

Farjeat Fernández Silvia Vs. Industrias en Iluminación del Transporte S.A. de C.V. y Ibáñez Bruna Alberto. Controv. de Arrendamiento T. 540/2025/001 Cuad. Amp., 1 Acdo.

Ff Natural México S. de R. L. de C.V. Vs. Chubb Seguros México S.A. y Mediterránean Shipping Company México S.A. de C.V. Ord. Civ. T. In 971/2026/001, 1 Acdo.

Fianzas Asecam Sa Vs. Palmexico S.A. de C.V. y Terrenos Atlampa y Guerrero S.A. de C.V. y Palme Sierra José Antonio Johan y Palme Sierra Carl Eric y Basagoiti Rivero Javier. Esp. Fian. T. Ap 464/2025/002, 1 Acdo.

Flores Martínez Patricia Vs. Ávila Flores Irving y Ávila García Maribel. Ord. Civ. T. Ap 881/2026/001, 1 Acdo.

Galván San Antonio Sara Elena Vs. Cortés Cerrillo Alejandra. Ord. Civ. T. Ap 563/2026/001, 1 Acdo.

García Alvarado Edgar Alejandro Vs. Seguros Banorte S.A. de C.V. Grupo Financiero Banorte. Ord. Civ. T. 411/2020/009, 1 Acdo.

Gobierno de la Ciudad de México Vs. Hernández Cervantes Gullermo Efrén. Ext. Dom. T. Ap 413/2025/003, 1 Acdo.

Gobierno de la Ciudad de México Vs. García Méndez de González Engracia y González García Raymundo. Ext. Dom. T. Ap 582/2026/001, 1 Acdo.

Gobierno de la Ciudad de México Vs. García Nava Eduardo. Ext. Dom. T. Ap 721/2026/001, 1 Acdo.

Gobierno de la Ciudad de México Vs. María Teresa Zenón Félix, También Conocida como Teresa Zenón Félix, Tomás Calva Pérez. Ext. Dom. T. 693/2022/001, 1 Acdo.

Gobierno de la Ciudad de México Vs. Martínez Eysele Elsa y y/o Elsa Martínez Eysele de Sánchez y Sánchez Ramos Antonio y Lumbreras Iniesta José Wilfrido y Sánchez Martínez Víctor Hugo. Ext. Dom. T. 1013/2025/001 Cuad. Amp. 1, 1 Acdo.

Gobierno de la Ciudad de México Vs. Tierradentro Cazares Ana Nelly y Tierradentro Cazarez y/o Ana Nelly y Cazares Peralta María Juana y y-o. María Juana Cazarez Peralta y y la Dirección General de Regularización Territorial del Gobierno de la Ciudad de México. Ext. Dom. T. Ap 20/2026/001, 1 Acdo.

Gobierno de la Ciudad de México. Vs. Rivera Villada Angélica y Coello Rivera Araceli y Coello Rivera Carlos y Chávez Rosales Alma Ivonne. Ext. Dom. T. Ap 696/2026/002, 1 Acdo.

Golzarri Montesinos Ana Laura Vs. Arias Trueba Rovira Sonia María. Esp. Hip. T. Ap 591/2026/002, 1 Acdo.

González Reyes Francisco Vs. Santos Rodríguez Magdaleno. Ord. Civ. T. 404/2026/001 Cuad. Amp. 1, 1 Acdo.

Goycoolea Heredia Humberto Vs. Silva Mora Alfonso Jorge. Controv. de Arrendamiento T. 451/2026/001 Cuad. Amp. 1, 1 Acdo.

Grupo Administrador 2e Sapi de C.V. Vs. Andrade Soto Alfredo. Ord. Civ. T. Ap 313/2026/001, 1 Acdo.

Grupo Amigos de San Ángel S.A. de C.V. Vs. Free And Light Group S.A. de C.V. Ord. Merc. T. Ap 748/2025/001, 1 Acdo.

Hernández Martínez Juan Carlos Francisco Vs. Grupo Nacional Provicional S.A. B. Ord. Civ. T. 304/2024/001 Cuad. Amp. 4, 1 Acdo. Ord. Civ. T. 304/2024/001, 1 Acdo.

Kleinberg Druker Jorge Vs. Consejo de Asistencia Al Microemprendedor, S.A. de C.V., S. F. P. y Te Creemos Holding, S.A. P. I. de C.V. Ord. Merc. T. Ap 1105/2025/002, 1 Acdo.

Lamadrid Prados José Luis Vs. Flores Flores Ramón y Díaz Méndez Daniel Armando. Controv. de Arrendamiento T. 61/2025/002 Cuad. Amp. 1, 1 Acdo.

Manzo Benítez Amado Vs. Metlife México S.A. Ord. Civ. T. 709/2023/004 Cuad. Amp. 7, 1 Acdo.

Maximex Panamericana Sa Vs. Licenciado Salvador Ximénez Esparza Notario Público Número 126 del Estado de México Con Residencia en Valle de Chalco, Licenciado Raúl Rodríguez Piña Notario Público Número 249 de la Ciudad de México, José Luis Villavicencio Castañeda, Licenciado Leonardo Alfredo Beltrán Baldares, Titular del Registro Público de la Propiedad y del Comercio para la Ciudad de México, Eduardo Chedraui Monroy, María Teresa Monroy Bortoni Quien También Acostumbra a Usar el Nombre de María Teresa Monroy y Bortoni, Ricardo Resendiz Wong, y HSBC México Sociedad Anónima Institución de Banca Múltiple Grupo Financiero HSBC Vs. antes Toca 18/2023. Ord. Civ. T. 1727/2024/005 Cuad. Amp. 1, 1 Acdo. Ord. Civ. T. 1727/2024/011 Cuad. Amp. 1, 1 Acdo. Ord. Civ. T. 1727/2024/008 Cuad. Amp. 1, 1 Acdo. Ord. Civ. T. 1727/2024/006 Cuad. Amp. 1, 1 Acdo.

Mejía Avante Jorge Vs. Martha Roa Cuevas. Controv. de Arrendamiento T. 371/2024/001, 1 Acdo.

Minero Balvanera Luis Vs. Portela Escudero Laura Patricia y Portela Escudero Enrique Armando. Cnpcyf - Especial de Arrendamiento Oral T. Ap 150/2026/001, 2 Acdos.

Morales Vázquez Ma. del Rosario, Quien También Se Hace Llamar Ma. del Rosario Morales Vásquez, María del Rosario Morales Vásquez y María del Rosario Morales Vázquez y Morales Miranda José Abel Vs. Pérez García Pamela Adriana y Pérez Jiménez Armando Adrián Ignacio y García Arenas Lilia. Ord. Civ. T. 1588/2025/001 Cuad. Amp. Lilia García Arenas, 1 Acdo.

SOLO CONSULTA
SOLO CONSULTA
SOLO CONSULTA

Morales Volpi Georgina María y Hernández Morales Guillermo Alejandro Vs. Piliado Ruíz Francisco y Operadora Onyx Graham México, S.A. de C.V. y Hurtado Moreno Laura. Ord. Civ. T. 414/2026/001 Cuad. Amp. 1, 1 Acdo.

Muñoz Smek Adriana Minerva Vs. Urbina Flores Jorge y Torres Ramos María Cecilia y Balcázar García Luis Eduardo. Esp. Hip. T. 990/2025/001 Cuad. Amp. 1, 1 Acdo.

Nieto Méndez María de Lourdes Vs. Lohman Rueda María Cristina. Ord. Civ. T. 553/2025/001 Cuad. Amp. 1, 1 Acdo.

Pluvioso S.A. de C.V. Vs. Belleza Clasica S.A. de C.V. Controv. de Arrendamiento T. 836/2025/003 Cuad. Amp. 1, 1 Acdo.

Quiroz Zavala María Fernanda Vs. Checa Levien José Pablo. Ord. Civ. T. Ap 240/2025/001, 1 Acdo.

Robles Melo Granados Antonia Yolanda Vs. Santos Saavedra María Concepción del Rocío. Ord. Civ. T. 43/2026/001 Cuad. Amp. 1, 1 Acdo.

Rodríguez Reyes Pablo su Sucesión y Mondragón Alonso hoy Francisco Rolando y Rivera Salazar y Víctor Raúl y Cesionarios Vs. Rodríguez Almazán Guadalupe. Ord. Civ. T. 143/2012/002 Cuad. Amp. 1, 1 Acdo.

Romea González Alfredo Lorenzo Vs. Luis Antonio Flores Salgado y Jorge Fonseca Campos. Ord. Merc. T. 152/2022/005 Cuad. Amp. 1, 1 Acdo.

Romero Alemán Gonzalo y González Figueroa Marãa Vs. Varela Sánchez Alejandro y Chain Rojas Karina. Ord. Civ. T. 682/2024/006, 1 Acdo.

Sánchez Lezama Felipe Alberto Vs. Robredo del Río Salvador. Ord. Civ. T. Ap 218/2025/002, 1 Acdo.

Topain, S.A. de C.V. Vs. Fernández Eduación, S.A. de C.V. y Inmobiliaria Juan Cromberger, S.A. de C.V. y Fernández Pérez Luis Ramón y Gallo Fernández Héctor Raymundo y Fernández Pérez Luis Benjamín Vs. antes Toca 693/2023. Ejec. Merc. T. 1103/2025/005 Cuad. Amp. 1, 1 Acdo.

Ulloa Zepeda Julio Vs. Zepeda Roldán Amanda. Ord. Civ. T. Ap 1791/2025/002, 1 Acdo.

Velázquez Aguilar Griselda Vs. Capilla Zahuantitla L Guadalupe. Ord. Civ. T. Ap 1198/2025/002, 1 Acdo.

SENTENCIAS

Inmobicor 21 S.A. de C.V. Vs. Delgado Candor Miriam y Delgado Candor Claudia y Rubí Ruíz Vanessa Yovana. Ord. Civ. T. Qu 875/2026/001 Sent. Pon 1, 1 Sent.

Márquez Gerardo Rashid su Suc. Rezc Vs. Grupo Nacional Provincial, S.A. B., y Fuentes Ramírez Bertha Patricia y Rodríguez Fuentes Erick Tadeo. Ord. Civ. T. Ap 679/2026/004 Sent. Pon 1, 1 Sent.

Radiomovil Dipsa S.A. de C.V. Vs. Altata Telecomunicaciones de México Sapi de C.V. y Hernández Armando Luis. Ejec. Merc. T. Ap 755/2026/002 Sent. Pon 1, 1 Sent., Ejec. Merc. T. Ap 755/2026/003 Sent. Pon 1, 1 Sent., Ejec. Merc. T. Ap 755/2026/001 Sent. Pon 1, 1 Sent.

LA SECRETARIA DE ACUERDOS
LIC. LILIANA RUÍZ QUINTANA

SEGUNDA SALA CIVIL

ACUERDOS DEL 2 DE JULIO DEL 2026

Aguilar Velasco Alfonso, Carlos Alberto Aguilar Velasco y Víctor Luis Aguilar Velasco Vs. Jesús Óscar López Villegas. Ord. Civ. T. 486/2020/003, 1 Acdo.

Alcocer Franco Manuel Arturo Vs. Alcocer Franco Adolfo Gerardo y Alcocer Franco José Antonio. Ord. Civ. T. Ap 606/2026/001, 1 Acdo.

Álvarez Rojas América y Contreras Alemán Josimar Vs. Grupo Mexicano de Seguros, S.A. de C.V. Ord. Civ. T. In 553/2026/001, 1 Acdo.

Álvarez Viguri Mónica Estela Vs. Almeida Romero Alberto su Sucesión y Almeida López Juana su Sucesión. Ord. Civ. T. Ap 367/2026/001, 1 Acdo.

Anzurez Vázquez María del Socorro Vs. Ruíz Arellano Patricia Guadalupe. Cnpcyf - Especial de Arrendamiento Oral T. Ap 735/2026/001, 1 Acdo.

Arrendadora Ili, S.A. de C.V. Vs. Miranda Vega Máxima. Ord. Civ. T. Ap 832/2026/001, 1 Acdo.

Banco Monex, S.A., Institución de Banca Múltiple, Monex Grupo Financiero Vs. Carbomet, S.A. de C.V. Oral Merc. T. Ap 951/2026/001, 1 Acdo.

Banco Nacional de México, S.A., Integrante del Grupo Financiero Banamex Accival, S.A. de C.V. hoy su Cesionaria Solución de Activos Residenciales, S. de R. L. de C.V. Vs. Adame Camacho Víctor José, García Landa de Adame Laura Gabriela y García Landa Claudia. Esp. Hip. T. 1068/2025/001 Cuad. Amp., 1 Acdo.

Banco Nacional de México, S.A., Integrante del Grupo Financiero Banamex Vs. Arte en Denim, S.A. de C.V. y Río Sul, S.A. de C.V. Ejec. Merc. T. 113/2025/001 Cuad. Amp., 1 Acdo.

Bautista Matías Agripina y Jiménez Bautista Lilia Vs. Gabriel Rivera Mancilla, C Director del Registro Público de la Propiedad y de Comercio de la Ciudad de México, Isabel Muñoz Medina su Sucesión y Félix Aguilera Rosas su Sucesión. Ord. Civ. T. 297/2021/002, 1 Acdo.

Bienes Programados, S.A. de C.V. Vs. Martínez Díaz Carlos Enrique. Esp. Hip. T. Ap 352/2026/015 Expdllo., 1 Acdo.

Bienes Programados, S.A. de C.V. Vs. Sesma Santizo José Juan. Esp. Hip. T. Ap 636/2025/002 Expdllo., 1 Acdo.

Castelán Morales María de Jesús Vs. Pérez Castellanos Mario; Transportación Carretera, S.A. de C.V. y Quálitas Compañía de Seguros, S.A. de C.V. Ord. Civ. T. Ap 617/2026/001 Expdllo., 1 Acdo.

Centeno Campos José Ricardo Vs. Rafael Estrada Efraín y/o José Efraín Rafael Tepale Estrada y Rebollar Benítez Nora. Controv. de Arrendamiento T. Ap 1406/2025/001, 1 Acdo.

Chávez Guerrero Dionicio y Lutero Zaragoza María Guadalupe Vs. Chávez Guerrero Demecio, López Martínez María de Lourdes y Chávez López Lorena. Ord. Civ. T. Ap 464/2026/006, 1 Acdo.

Comojo Ángel Fabián Vs. Capgemini México, S. de R. L. de C.V. Ord. Civ. T. Ap 762/2026/001, 1 Acdo.

Compañía Mexicana Proveedora de Automóviles, S.A. de C.V. Vs. Súper Autos de Xochimilco, S.A. de C.V. y Jesús Escudero Acosta. Ejec. Merc. T. 3462/2003/023 Cuad. Amp. de Amparo Indirecto, 2 Acdos.

Confía, S.A., Institución de Banca Múltiple, Abaco Grupo Financiero hoy su Cesionario Basilisk Ocho, S. de R. L. de C.V. Vs. Cojines y Acojinamientos, S.A. de C.V. ; Guillermo Zamora Buitrón y Guadalupe Monroy Laborde. Ejec. Merc. T. Ap 423/2025/002, 1 Acdo.

Corona Vázquez Juan Enrique Vs. Francisco Corona Vázquez y Reveca Sánchez Arcos. Ord. Civ. T. 323/2024/001, 1 Acdo.

Coventure Pre- Season Special Assets Fund Llc Vs. Agroproducto Díazteca, S.A. de C.V. ; Productora Mesoamericana, S.A. P. I. de C.V. ; Exportadora Tláloc, S.A. de C.V. ; Zapoteco Produce, S.A. de C.V. ; Díaz Murillo Ismael Guadalupe y Díaz Lerma José Antonio. Ejec. Merc. T. Ap 288/2026/001, 1 Acdo.

Díaz Leal Gómez Cándido su Sucesión Vs. Colores y Emociones, S.A. de C.V. Controv. de Arrendamiento T. 375/2025/001 Cuad. Amp., 1 Acdo.

Escalante Sánchez Isaura Virginia Leonarda Vs. Salazar Alanís Adela y Salazar Valdez María Teresa. Ord. Civ. T. Ap 1006/2026/002, 2 Acdos. Ord. Civ. T. Ap 1006/2026/001, 2 Acdos.

Ferrera Otamendi Francisco Salvador Vs. Confecciones Calle 5, S.A. de C.V. Oral Merc. T. In 340/2026/001, 1 Acdo.

Ficen, S.A. de C.V., Sofol hoy Sandovalesco, S.A. de C.V., Sofom, E. N. R. Vs. Alpetec, S.A. de C.V. ; Alonso Hidalgo Juan Carlos; Zoletto Cabrera Óscar Gonzalo y Arámburu Tame Mónica. Esp. Hip. T. Ap 885/2025/002, 1 Acdo.

González García Luciana su Sucesión Vs. Blas Manzano y Sigler También Conocido como Blas Manzano Sigler O. Blas Manzano Singler su Sucesión y C. Director del Registro Público de la Propiedad y de Comercio de la Ciudad de México. Ord. Civ. T. 587/2025/001 Cuad. Amp. de Amparo Directo, 1 Acdo.

González Mier María Isabel Vs. Rodríguez Moreno Nora Lizeth. Controv. de Arrendamiento T. Ap 923/2026/002, 1 Acdo. Controversia de Arrendamiento T. Ap 923/2026/001, 1 Acdo.

Grupo de Limpieza y Mantenimiento Integral, S. C. Vs. Tiendas Soriana, S.A. de C.V. Ord. Merc. T. 80/2023/003, 1 Acdo.

Hernández Fuentes María Luisa y Hernández Fuentes Estela Aurora Vs. Hernández Fuentes Raúl Benito y Dávalos Ramírez Gloria. Ord. Civ. T. Qu 435/2026/002, 1 Acdo.

Herrera Muraña Luis Carlos Vs. Mora Rodríguez Joaquín. Cnpcyf - Especial de Arrendamiento Oral T. Ap 357/2026/001, 1 Acdo.

Ian Sigars Justin Vs. Villanueva Rabotnikof Emiliano. Cnpcyf - Especial de Arrendamiento Oral T. Ap 286/2026/001, 2 Acdos.

Inmobiliaria Marna, S.A. de C.V. Vs. Francisco Valdez Guillermo. Cnpcyf - Especial de Arrendamiento Oral T. Qu 1405/2025/002, 1 Acdo.

Islas Aguilar Delfina su Sucesión Vs. Castillo Sánchez Alfredo y Estrada Estrada Margarita. Ord. Civ. T. Ap 1821/2025/001, 1 Acdo.

Ixcoy Pérez Rushfor Oneydo Vs. Seguros Inbursa, S.A., Grupo Financiero Inbursa. Ord. Civ. T. In 133/2026/001, 1 Acdo.

Juárez Bustos Noemí Vs. Eutiquio Juárez Natalio y C. Director del Registro Público de la Propiedad y de Comercio de la Ciudad de México. Ord. Civ. T. Ap 668/2026/001, 1 Acdo.

Karin Alfonso Maldonado González Vs. Alfonso Maldonado Bautista. Ord. Civ. T. 615/2024/001, 1 Acdo.

SOLO CONSULTA
SOLO CONSULTA
SOLO CONSULTA

Liévano Moreno Francisca Yolanda Vs. Quálitas Compañía de Seguros, S.A. de C.V. Ord. Civ. T. In 255/2026/001, 1 Acdo.

Macías Barajas Gustavo, Macías Barajas Guadalupe, Macías Barajas Martín, Macías Barajas María Angélica, Macías Barajas María Eugenia y Macías Barajas Juan Carlos Vs. Macías Barajas José Luis y López Leal María del Rocío. Ord. Civ. T. Ap 506/2026/002, 1 Acdo. Ord. Civ. T. Ap 506/2026/001, 1 Acdo. Ord. Civ. T. Ap 506/2026/003, 1 Acdo.

Moctezuma Balderas María Cristina Vs. Rocha Rosas María del Carmen. Ord. Civ. T. 1367/2025/001 Cuad. Amp., 1 Acdo.

Molina Rodríguez Luis Fernando Vs. Mazda Motor de México S. de R. L. de C.V. y Mazda Servicios de México S. de R. L. de C.V. Ord. Civ. T. Qu 930/2026/008, 1 Acdo.

Morales Torres Juan Vs. Leticia Rangel Cabiedes Quien También Usa el Nombre de Leticia Rangel Cabiedes de Schuler. Ord. Civ. T. Ap 649/2025/003, 1 Acdo.

Morán Rumoroso Manuel Amador y Gómez Espinoza Héctor Vs. Francisco Rodríguez Valencia y The American British Cowdray Medical Center, I.A.P. Ord. Civ. T. 389/2025/001 Cuad. Amp., 1 Acdo.

Muñoz Morones Adriana Vs. Cardinal Health México 514, S. de R. L. de C.V. Ord. Civ. T. Ap 752/2026/004, 2 Acdos.

Nacional Financiera, S.N.C., Institución de Banca de Desarrollo en su Carácter de Fiduciaria en el Fideicomiso Irrevocable Identificado Con el Número 80730 Vs. Gómez Haro Desdier Alfonso Eduardo; Pista de Patinaje Sobre Ruedas, S.A. de C.V. ; Promotora de Pistas, S.A. de C.V. y Pista de Hielo de Cuernavaca, S.A. de C.V. Ord. Merc. T. Ap 1646/2024/005 Expdllo., 1 Acdo.

Pineda Pineda Álvarez Christian Alberto y Soto López Denise por su Propio Derecho y en Representación de su Infante Hijo de Iniciales P. S. N. Vs. Nuevo Sanatorio Durango, S.A. de C.V. ; de la Luna Pérez Luz Graciela y Bayona Soriano Paulett. Ord. Civ. T. 250/2023/001, 1 Acdo.

Pérez Hernández Florencio y Félix Morales Esmeralda por Derecho Propio y en Representación de la Menor de Iniciales M. P. F. ; Así como Pérez Félix Evelyn Vs. Axa Seguros, S.A. de C.V. Ord. Civ. T. In 469/2026/001, 1 Acdo.

Roquero Lozada Rocío, Bornacini Roquero Amalia, Bornacini Roquero Eugenio, Bornacini Roquero Claudia, Bornacini Roquero Marcela, Roquero de Teresa María Luisa y Roquero Teresa María del Pilar Vs. Escutia Robles Bibiano, Puente Hernández Maricela, Hernández Gela, Xinchua Wang y Luna Hernández Manuel. Ord. Civ. T. Ap 501/2026/002, 1 Acdo.

Saab Martínez Allegra Vs. Cuenca Vega Fernanda Gudelia y C. Director del Registro Público de la Propiedad y de Comercio de la Ciudad de México. Ord. Civ. T. Ap 115/2025/001, 1 Acdo.

Sandoval Vázquez Socorro Graciela Vs. Compañía de Fianzas México, S.A. y C. Director del Registro Público de la Propiedad y de Comercio de la Ciudad de México. Ord. Civ. T. Ap 833/2026/001, 1 Acdo.

Scotiabank Inverlat, S. A, Institución de Banca Múltiple, Grupo Financiero Scotiabank Inverlat hoy Inversiones Firpo, S.A. de C.V. Vs. Horacio Gricel Borraz Ruíz. Esp. Hip. T. In 392/2025/001, 1 Acdo.

Scotiabank Inverlat, S.A., Institución de Banca Múltiple, Grupo Financiero Scotiabank Inverlat hoy su Cesionario Proyectos Adamantine, S.A. de C.V., Sociedad Financiera de Objeto Múltiple, Entidad Regulada Vs. Ángel Raúl Estrada Galeana. T. 966/2016/001, 1 Acdo.

Scotiabank Inverlat, S.A., Institución de Banca Múltiple, Grupo Financiero Scotiabank Inverlat hoy Inversiones Firpo, S.A. de C.V. Vs. Cervera Zubieta Leydi Jesús. Esp. Hip. T. In 791/2026/003, 1 Acdo.

Soto Pérez María del Pilar, Rafael Arellano Portillo, Rocío Liliana Téllez Alvarado, Guadalupe Itzayani Soto Téllez, Francisco Ibague Soto Téllez por su Propio Derecho y en Representación del Menor de Iniciales H. D. S. T., Erasmo Marcelino Soto Venosa y Eduarda Pérez Terán Vs. Albino Lozano Mancilla; Quálitas Compañía de Seguros, S.A. de C.V. ; Axa Seguros, S.A. de C.V. ; Zurich Santander Seguros México, S.A. ; Promotora y Operadora de Infraestructura, S.A. B. de C.V. ; Grupo Nacional Provincial, S.A. B. ; Concesionaria Zonalta, S.A. de C.V. y Promotora y Operadora Metropolitana de Carreteras, S.A. de C.V. Ord. Civ. T. 720/2019/002, 1 Acdo.

Super Mayoreo Naturista, S.A. de C.V. Vs. Juárez Franco Beatriz. Oral Merc. T. In 831/2026/001, 1 Acdo.

Sánchez Briseño Ruperto Vs. Instituto Mexicano del Seguro Social (Imss); Hospital General de Zona 1 Venados y Díaz González Sheila Pamela. Ord. Civ. T. In 107/2025/001, 1 Acdo.

Talayero Uriarte José Antonio Vs. Uriarte Mejía Concepción y Uriarte Mejía Guadalupe su Sucesión. Ord. Civ. T. 942/2019/001, 1 Acdo.

Thyssenkrupp Industrial Solutions (México), S.A. de C.V. Vs. Liberty Fianzas, S.A. de C.V. Esp. Fian. T. 371/2023/001, 1 Acdo.

Uribe Balcázar Lucio su Sucesión y Parra Zavaleta María Teresa su Sucesión Vs. Vitela Mendoza Blanca Alicia. Ord. Civ. T. Ap 651/2026/001, 1 Acdo.

Uribe García Salvador su Sucesión y Alicia Rizo Meléndez También Conocida como Alicia Rizo de Uribe Vs. Salvador Uribe Rizo y Salvador Uribe Padilla. Ord. Civ. T. Ap 778/2026/007, 1 Acdo.

Valencia Mejía Aurelio Vs. Villalta Reyes Sandra Vareli. Ord. Civ. T. 529/2026/001 Cuad. Amp., 2 Acdos.

Vaquero Negrete Leonardo Vs. Camacho Yépez Joyce. Ord. Civ. T. 517/2020/002 Cuad. Amp., 1 Acdo.

Vázquez Guevara María del Rocío Vs. Miranda Cárdenas Sara María Antonieta. Ord. Civ. T. Qu 970/2026/001, 1 Acdo.

NO PUBLICADOS

Ingram Micro México, S.A. de C.V. Vs. Gerardo Hernández Chávez. Ejec. Merc. T. 219/2025/001 Cuad. Amp., 1 Acdo. no Publ. del 02 Jul 2026

Ordóñez Castillo Sergio y Amaro Carreón Clara Giovanna por su Propio Derecho y en Representación de Los Menores de Iniciales R. O. A. y S. O. A. Vs. Grupo Mexicano de Seguros, S.A. de C.V. Ord. Civ. T. 241/2024/003, 1 Acdo. no Publ. del 02 Jul 2026 Ord. Civ. T. In 1893/2024/004, 1 Acdo. no Publ. del 02 Jul 2026

Trejo Morales Ricardo Narciso Vs. Leondiev Pencheva Iván su Sucesión; Ivanova Leondieva Milena y Licenciado Rogelio Magaña Luna, Notario Público Número Ciento Cincuenta y Seis del Distrito Federal Ahora Ciudad de México. Ord. Civ. T. Ap 149/2025/003, 1 Acdo. no Publ. del 01 Jul 2026

SENTENCIAS

Financial Solutions Boss, S.A. de C.V., Sofom, E. N. R. Vs. José Antonio Viloria Reyes. Vía Aprem. Civ. T. Ap 474/2025/005 Sent. Pon 1, 1 Sent.

Grimaldo González María Isabel Vs. Quálitas Compañía de Seguros, S.A. de C.V. Ord. Civ. T. In 596/2026/001 Sent. Pon 3, 1 Sent.

Linares Velázquez José Luis Vs. Linares Velázquez Norberto y Linares Velázquez Juana. Ord. Civ. T. Ap 1111/2025/002 Sent. Pon 3, 1 Sent.

Méndez García Sandra por Derecho Propio y en Representación de Los Menores de Iniciales K. Y. C. M. y F. C. M. Vs. Axa Seguros, S.A. de C.V. Ord. Civ. T. In 561/2026/001 Sent. Pon 3, 1 Sent.

Quezada Espejo Miguel Ángel Vs. Patricia Raigosa Rangel, Jorge Martínez Camacho, Jorge Ramón Martínez Raigosa y Marco Antonio Dueñas Raigosa. Ord. Civ. T. Ap 279/2025/003 Sent. Pon 3, 1 Sent.

Rojas Sánchez Agustín Vs. Mendoza Varela Jesús Armando. Controv. de Arrendamiento T. Qu 756/2026/001 Sent. Pon 3, 1 Sent.

Sáenz Monge Bryan Jesús Vs. Grupo Mexicano de Seguros, S.A. de C.V. Ord. Civ. T. In 1545/2025/001 Sent. Pon 1, 1 Sent.

Sucesión Intestamentaria a Bienes de María Elena Colín Rodríguez y Sucesión Intestamentaria a Bienes de Abraham Sabag de la Garza Vs. Notario Público Número 221 de la Ciudad de México, Licenciado Francisco Talavera Autrique; Jesús Sánchez Melgarejo su Sucesión, Jaime Gabriel Zendejas Gutiérrez e Instituto del Fondo Nacional de la Vivienda para los Trabajadores (Infonavit). Ord. Civ. T. Ap 196/2025/003 Sent. Pon 1, 1 Sent., Ord. Civ. T. Ap 196/2025/002 Sent. Pon 1, 1 Sent.

AUDIENCIA

García Martínez Diego; García Macedonio Gabino Pasciano; Martínez Lucas Antonia; Baltazar Quintana Marcelo y Rebollar González Alexi por Derecho Propio y en Representación de Los Menores de Iniciales O. B. R., D. B. R. y A. B. R. ; y González Gómez Carlos y Baltazar Quintana Rosaura por Derecho Propio y en Representación de la Menor de Iniciales J. G. B. Vs. Seguros Inbursa, S.A., Grupo Financiero Inbursa. Ord. Civ. T. In 316/2026/001, 1 Aud.

Pérez Palma Ismael y Martínez Gutiérrez María Teresa Vs. Grupo Nacional Provincial, S.A. B. Ord. Civ. T. In 738/2026/001, 1 Aud.

NO PUBLICADOS

Acuanima Comercio Empresarial, S.A. de C.V. Vs. Central de Marcas y Tecnologías, S.A. de C.V. Oral Merc. T. In 636/2026/001, 1 Aud. no Publ. del 01 Jul 2026

Ramírez Medina Héctor Salvador Vs. Grupo Mexicano de Seguros, S.A. de C.V. Ord. Civ. T. In 705/2026/001, 1 Aud. no Publ. del 02 Jul 2026

EL SECRETARIO DE ACUERDOS
LIC. ROMÁN MONTOYA CASTRO

SOLO CONSULTA
SOLO CONSULTA
SOLO CONSULTA

TERCERA SALA CIVIL

ACUERDOS DEL 2 DE JULIO DEL 2026

Administradora de Capitales de México, S. de R. L. Vs. Sice Agentes Aduanales, S. C. y Otra. Ord. Merc. T. 1764/2024/022 Cuad. Amp. Amparo Indirecto 829/2026, 2 Acdos.

Banco Mercantil del Norte, S.A., Institución de Banca Múltiple, Grupo Financiero Banorte Vs. Colliard López Peter George. Esp. Hip. T. Ap 1037/2026/001, 1 Acdo.

Banco Mercantil del Norte, Sociedad Anónima, Institución de Banca Múltiple, Grupo Financiero Banorte Vs. Granos Sinaloa, S.A. de C.V. y Otro. Esp. Hip. T. Ap 736/2026/005, 1 Acdo.

Castro Bautista María Concepción y Otro. Vs. Bautista López Domiciana Julia y Otros. Ord. Civ. T. Ap 1705/2024, 1 Acdo.

Currie & Brown México S.A. de C.V. Vs. Marhnos Turismo, S.A. de C.V. y Otros. Ord. Merc. T. 594/2025/015 Cuad. Amp. Amparo Directo D. C., 1 Acdo.

Escalera Hernández Julio César. Vs. HSBC México Sa Institución de Banca Múltiple Grupo Financiero HSBC. Ord. Civ. T. 1222/2022 Cuad. Amp. 9° T. C. C. Amparo Directo D. C. 74/2026, 1 Acdo.

Gastélum de la Vara Blanca Estela También Conocida como Blanca Gastélum de la Vara y Blanca Gastélum de César y Otros. Vs. C. Director del Registro Público de la Propiedad y de Comercio de la Ciudad de México y Otro. Ord. Civ. T. 1590/2022 Cuad. Amp. Amparo Directo D. C. 371/2026, 2° T. C. C., 1 Acdo.

Gc Guillén y Asociados, S.A. de C.V. Vs. Vanguardia Constructiva Mexicana, S.A. de C.V. y Otro. Vía Aprem. Civ. T. Ap 522/2025/002, 1 Acdo.

Gómez López Horacio Homero Vs. Gayon López Luis Gerardo y Otra. Ord. Civ. T. Ap 776/2026/001, 1 Acdo.

Guindi Amiga Abraham Vs. Jan y Ros, S. C. y Otro. Esp. Hip. T. 1131/2025/001 Cuad. Amp. Amparo Directo 1° D. C., 1 Acdo. Esp. Hip. T. 1131/2025/001 Cuad. Amp. Amparo Directo 2°, 1 Acdo.

Guzmán Bernabé David Vs. Grupo Mexicano de Seguros, S.A. de C.V. Ord. Civ. T. In 1056/2026/001, 1 Acdo.

Hissa Chahin Mirna Rocío, También Conocida Myrna Rocío Chahin de Dib, Myrna del Rocío Chahin Salome, Myrna Chahin Salome de Dib, Mirna del Rocío Chahin de Dib y Myrna Rocío Chahin Salome Vs. Moreno García Javier y Otra. Ord. Civ. T. Ap 1661/2025/001, 1 Acdo.

Ibarra Crisantos Gustavo y Otros Vs. Qualitas Compañía de Seguros, S.A. de C.V. Ord. Civ. T. 135/2026/001 Cuad. Amp. Amparo Indirecto 659/2026- V Juzgado 7° Dtto, 1 Acdo.

Lease For You, S.A. de C.V. Vs. Arcose Biomédical Group, S.A. de C.V. y Otro. Prov. Prec. Merc. T. Ap 122/2026/003, 1 Acdo. Prov. Prec. Merc. T. Ap 122/2026/002, 1 Acdo. Prov. Prec. Merc. T. Ap 122/2026/001, 1 Acdo.

Méndez Pérez Miguel Ángel Vs. Pineda Martha y Zúñiga Pineda Isaura y Otros. Ord. Civ. T. Ap 1042/2026/001, 1 Acdo.

Oviedo García Mario José Trinidad. Vs. Nueva Elektra del Milenio S.A. de C.V. y Otro. Controv. de Arrendamiento T. 1123/2025/002 Cuad. Amp. Amparo Directo 2° D. C., 1 Acdo.

Puente Barrón Patricia Vs. Instituto para Devolver Al Pueblo Lo Robado. Ord. Civ. T. Qu 1058/2026/001, 1 Acdo.

Ramírez Velázquez Luis Alberto Vs. Sánchez Montesinos Margarito Primitivo Quien También Se Hace Llamar Primitivo Sánchez Montesinos y Otros. Ord. Civ. T. 529/2026/001 Cuad. Amp. Amparo Directo D. C., 1 Acdo.

Riva Palacio Rodríguez Iván Vs. Gutiérrez Salazar Carlos y Otro. Cnpcyf - Especial de Arrendamiento Oral T. Ap 1043/2026/001, 1 Acdo.

Rodríguez de la Vega Zildjian Vs. Morales Morales Guadalupe También Conocida como Guadalupe Morales de Rodríguez y Rodríguez Corona Juan También Conocido como Juan Corona. Ord. Civ. T. 76/2025/002 Cuad. Amp. Amparo Directo D. C., T. C. C., 1 Acdo.

Rodríguez Galindo Lorena Cristina Vs. Espinosa Contreras Daniel y Otros. Cnpcyf - Especial de Arrendamiento Oral T. Ap 1759/2025/002, 1 Acdo.

Tiendas Tres B, S.A. de C.V. Vs. Pegaso Pcs, S.A. de C.V. y Otro. Ord. Civ. T. Qu 2018/2024/008, 1 Acdo.

NO PUBLICADOS

Martínez Zúñiga María del Rocío Cesionario de Faviola Vidal Marcelo Quien a su Vez Fue Cesionario de Mabacupa I, S. de R. L. de C.V. Vs. Pérez Sánchez Fernando y Otros. Esp. Hip. T. Ap 998/2026/005, 1 Acdo. no Publ. del 01 Jul 2026

Méndez Corona Enrique Vs. Visión Publicidad, S.A. de C.V. y Otro. Controv. de Arrendamiento T. 251/2026/002 Cuad. Amp. Juzg. 11° Dtto. 561/2026- I, Amparo Indirecto, 1 Acdo. no Publ. del 01 Jul 2026

SENTENCIAS

Banco Mercantil del Norte, Sociedad Anónima, Institución de Banca Múltiple, Grupo Financiero Banorte Vs. Granos Sinaloa, S.A. de C.V. y Otro. Esp. Hip. T. Ap 736/2026/005 Sent. Pon 1, 1 Sent.

Gc Guillén y Asociados, S.A. de C.V. Vs. Vanguardia Constructiva Mexicana, S.A. de C.V. y Otro. Vía Aprem. Civ. T. Ap 522/2025/002 Sent. Pon 2, 1 Sent.

Gómez López Horacio Homero Vs. Gayon López Luis Gerardo y Otra. Ord. Civ. T. Ap 776/2026/001 Sent. Pon 1, 1 Sent.

Hoyos Macedo Armando Alfredo, su Sucesión Vs. Gorozpe Cervantes María Teresa y Otros. Ord. Civ. T. Qu 949/2026/001 Sent. Pon 1, 1 Sent.

Muciño Vda. de Vázquez Josefina, su Sucesión Vs. Muciño García Jovito y Otros. Ord. Civ. T. Ap 1827/2025/012 Sent. Pon 1, 1 Sent.

Oropeza Palomino Pamela Isabel Vs. Condominio Basurto 187, Asociación Civil. Ord. Civ. T. Qu 274/2026/003 Sent. Pon 1, 1 Sent.

Tiendas Tres B, S.A. de C.V. Vs. Pegaso Pcs, S.A. de C.V. y Otro. Ord. Civ. T. Qu 2018/2024/008 Sent. Pon 1, 1 Sent.

EL SECRETARIO DE ACUERDOS
LIC. MAURICIO CAMACHO GONZÁLEZ

CUARTA SALA CIVIL

ACUERDOS DEL 2 DE JULIO DEL 2026

Acf Rt Inc. Vs. Ecomed Equipos y Consumibles Médicos del Norte, S.A. de C.V. y Alejandro Samir Martínez Escareño (Antecedentes Tocas 979/2019/1 Al 979/2019/3). Ejec. Merc. T. Ap 418/2025/001, 2 Acdos.

Agueros Yáñez Óscar Vs. C. Director del Registro Público de la Propiedad y de Comercio de la Ciudad de México y Briseño López Arturo. Ord. Civ. T. Ap 1586/2025/001, 1 Acdo.

Aguilar Sánchez Mario Alberto y Rodea Reina Ana María Vs. Gómez González Ernesto y Vidal Morales Leticia Catalina. Ord. Civ. T. Ap 1536/2025/001, 1 Acdo.

Amaya Guerrero Sandra Raquel Vs. José Daniel Garrido Martínez, Notario Público Número 3, Licenciado D. Joel Ferat Ávila, Blanca Rosa González Camacho su Sucesión y C. Director del Registro Público de la Propiedad y de Comercio de la Ciudad de México (Tocas de Antecedentes 1/2023/1 y 1/2023/2). Ord. Civ. T. Ap 1011/2025/004, 1 Acdo.

Anesa Holding, S.A. de C.V., Compañía Hidroelectrica la Yesca, S.A. de C.V., Construcciones y Trituraciones, S.A. de C.V., Constructora el Cajón, S.A. de C.V., Constructora Internacional de Infraestructura, S.A. de C.V., Constructora Interurbana de Querétaro, S.A. de C.V., Constructora Mt de Oaxaca, S.A. de C.V., Desarrolladora de Infraestructura Puerto Escondido, S.A. de C.V., Ica Constructora, S.A. de C.V., Ica Constructora de Infraestructura, S.A. de C.V., Ica Edificio Satélite, S.A. de C.V., Ica Infraestructura, S.A. de C.V., Ica Ingeniería, S.A. de C.V., Ingenieros Civiles Asociados, S.A. de C.V., Holding Prefabricados, S.A. de C.V., Península Maquinaria y Equipo Pesado, S.A. de C.V., Servicios Técnicos Administrativos para el Nacdmx, S.A. de C.V., Supervisión, Conservación y Mantenimiento, S.A. de C.V. Vs. Capsa Infraestructura de Desarrollo, S.A. de C.V., Construcciones Peñascos 6a, S.A. de C.V., Mezclas Asfalticas y Caminos, S.A. de C.V., Toposervis, S. de R. L. de C.V., Infraestructura Gc, S.A. de C.V., Marco Antonio Valdez Gutiérrez. Ord. Merc. T. Ap 1038/2025/002, 1 Acdo. Ord. Merc. T. Ap 1038/2025/001, 1 Acdo.

Armida Gutiérrez Gloria Vs. General de Seguros, S.A. Ord. Civ. T. Ap 1610/2025/001, 1 Acdo.

At&T Comunicaciones Digitales, S. de R. L. de C.V. y At&T Comercialización Móvil, S. de R. L. de C.V. Vs. Grupo Finatrade, S.A. de C.V. (Antecedente Toca 168/2023/1). Ord. Merc. T. Ap 20/2025/004, 1 Acdo. Ord. Merc. T. Ap 20/2025/010, 1 Acdo. Ord. Merc. T. Ap 20/2025/005, 1 Acdo. Ord. Merc. T. Ap 20/2025/006, 1 Acdo. Ord. Merc. T. Ap 20/2025/007, 1 Acdo. Ord. Merc. T. Ap 20/2025/003, 1 Acdo.

Ayala Rivero Juan Vs. Chávez Carretero Rodolfo David (Antecedente Toca 55/2024/1). Ord. Civ. T. 1304/2025/002 Cuad. Amp., 1 Acdo. Ord. Civ. T. Ap 1304/2025/002, 1 Acdo.

Banco Inmobiliario Mexicano Sociedad Anónima Institución de Banca Múltiple Vs. Inmobiliaria 9 Sociedad Anónima Promotora de Inversión de Capital Variable y Claudia Estela Orozco Mora y Banco Mercantil del Norte, Sociedad Anónima, Institución de Banca Múltiple, Grupo Financiero Banorte, División Fiduciaria, Actuando Única y Exclusivamente en su Carácter del Fiduciario del Fideicomiso 8692. Vía Aprem. Civ. T. Ap 1459/2025/001, 1 Acdo.

SOLO CONSULTA
SOLO CONSULTA
SOLO CONSULTA

Banco Santander México Sociedad Anónima Institución de Banca Múltiple Grupo Financiero Santander México Vs. López Gallo López Vicente Arturo. Cnpcyf - Especial Hipotecario Oral T. Ap 1015/2026/001, 1 Acdo.

Beck Internacional de México S. de R. L. de C.V. y Novo Sur S. de R. L. de C.V. Vs. Mapfre Fianzas S.A. (Tocas de Antecedente 290/2023/1 y 290/2023/2). Esp. Fian. T. 1604/2025/001 Cuad. Amp. 1, 1 Acdo.

Bruno Gavilanes Ruíz Vs. Irma Teresa Cabrera Romo. Ord. Civ. T. 1337/2025/001 Cuad. Amp., 2 Acdos.

Cisneros Gastañaga Alfredo Vs. Cisneros Jacohinde José su Sucesión, Gastañaga Cervantes Rebeca su Sucesión, C. Director del Registro Público de la Propiedad y de Comercio de la Ciudad de México (Antecedente Toca 74/2022/1). Ord. Civ. T. 896/2025/002 Cuad. Amp., 1 Acdo. Ord. Civ. T. Ap 896/2025/002, 1 Acdo.

Comercializadora Farmacéutica de Chiapas, S.A. P. I. de C.V. Vs. Comercializadora Isa- Farma, S.A. de C.V. y Ríos Martínez Fernando (Antecedente Toca 279/2021/1). Ord. Merc. T. Ap 1388/2025/002, 1 Acdo.

Controladora de Activos Miles, Sociedad Anónima Promotora de Inversión hoy su Cesionario David Abraham Peña Chaparro Vs. Edmundo Villegas Muñoz, su Sucesión y Armida Guadalupe Reyes Márquez (Antecedentes Tocas 299/2005, 300/2005, 66/2006, 762/2013, 840/2013, 567/2018, 121/2019 y 718/2023). Esp. Hip. T. Ap 141/2026/009, 1 Acdo. Esp. Hip. T. Ap 141/2026/010, 1 Acdo.

Credix Gs, S.A. de C.V., Sociedad Financiera de Objeto Múltiple Entidad No Regulada Vs. Romero Calderón María Elianne. Vía Aprem. Civ. T. Ap 1336/2025/001, 1 Acdo. Vía Aprem. Civ. T. 1336/2025/001 Cuad. Amp. Amparo, 1 Acdo.

Cruz Chávez Joel Jadiel, Cruz Chávez Liztzy Ailyn y Chávez Villedaemilia por su Propio Derecho y la Última de Las antes Mencionadas en Representación de la Menor Con Las Siguientes Iniciales J. E. C. Ch. Vs. Seguros Inbursa S.A. Grupo Financiero Inbursa. Ord. Civ. T. Ap 1641/2025/001, 1 Acdo.

Dorama Institución de Garantías S.A. (Antes Fianzas Dorama S.A.) Vs. Cortés Rogel Jorge Martín, Servicio Cañero, S.A. de C.V., Servicio la Lomita S.A. de C.V., Servicio Las Cruces de Santa Anita, S.A. de C.V., y Elsa Margarita Altamirano Valdez También Conocida como Elsa Margarita Altamirano de Cortés. Esp. Fian. T. Ap 1837/2024/007, 1 Acdo. Esp. Fian. T. Ap 1837/2024/008, 1 Acdo.

Expertos Comensales de México, S.A. de C.V. Vs. Tiendas Chedrahui, S.A. de C.V. Ord. Civ. T. 163/2025/001 Cuad. Amp. 2, 1 Acdo.

Franco Cervantes Antonio Vs. Martínez Herrera Virginia. Ord. Civ. T. Ap 233/2026/001 Expdllo., 1 Acdo.

García Garduño Gerardo Maphio Vs. Pava Parra Nydia Yzney. Controv. de Arrendamiento T. Ap 533/2026/002, 2 Acdos. Controversia de Arrendamiento T. Ap 533/2026/001, 1 Acdo.

Grupo Finatrade S.A. de C.V. Vs. At&T Comunicaciones Digitales, S. de R. L. de C.V. y At&T Comercialización Móvil, S. de R. L. de C.V. (Antecedente Toca 168/2023/1). Ord. Merc. T. Ap 562/2026/003, 1 Acdo. Ord. Merc. T. Ap 562/2026/001, 1 Acdo. Ord. Merc. T. Ap 562/2026/002, 1 Acdo.

Guillén Rivera Inmobiliaria, S.A. de C.V. Vs. Clifford Ebright Randy. Ord. Civ. T. 1670/2025/001 Cuad. Amp. 1, 1 Acdo.

Ildefonso Casimiro Julio Alejandro Vs. Grupo Mexicano de Seguros S.A. de C.V. (Antecedente Toca 464/2024/01). Ord. Civ. T. In 517/2026/001, 1 Acdo.

Imelda de la Luz Castellanos Blanco, su Sucesión, También Conocida como Imelda de la Luz Castellanos e Imelda Castellanos su Sucesión y Juan Manuel Ariño su Sucesión, También Conocido como Juan Manuel de Ariño Sánchez su Sucesión Vs. Rosa Elisa Montes de Oca Ordóñez (Antecedente Toca 624/2024/1). Ord. Civ. T. Ap 1439/2024/002, 1 Acdo.

Infraestructura Eléctrica y Telecomunicaciones, S.A. de C.V. Vs. Orca Desarrollos Inmobiliarios, S.A. de C.V., Miguel Ángel Espíndola Bustillos, Notario Público Número 120 del Distrito Federal y del Patrimonio Inmobiliario Federal. Ord. Civ. T. 645/2015/009 Expdllo., 1 Acdo.

Procesos Especializados y Proyectos, S.A. de C.V. Vs. Construcciones Aldesem, S.A. de C.V. Ord. Merc. T. 365/2022/010 Cuad. Amp. 10, 1 Acdo.

Promotora de Hoteles, S.A. de C.V., y Banco Nacional de México, S.A. Integrante del Grupo Financiero Banamex, División Fiduciaria Vs. Hernández Espinosa Sanjuana y Delgado Gutiérrez Ricardo. Ord. Merc. T. In 1046/2025/001, 1 Acdo.

Pérez Bonilla Petra Vs. Jefe del Gobierno de la Ciudad de México; C. Director del Registro Público de la Propiedad y de Comercio de la Ciudad de México; Jesús Pérez Ramírez su Sucesión y Tranquilino Pérez Bonilla. Ord. Civ. T. Ap 1126/2025/002, 1 Acdo.

Ramírez Flores Gustavo Vs. Ramírez Flores Alicia y Ramírez Flores Felipa. Ord. Civ. T. Ap 966/2026/002, 2 Acdos. Ord. Civ. T. Ap 966/2026/001, 1 Acdo.

Rancho la Abundancia Sociedad de Responsabilidad Limitada Vs. The Finn Chow Family Trust, BBVA Bancomer Sociedad Anónima, Institución de Banca Múltiple Grupo Financiero BBVA Bancomer, Secretaria de Relaciones Exteriores, Chow Peter, Finn Chow Adriene, Lagunas Díaz Saúl, Rodríguez Carranza Jorge Enrique, Notario Público Número Tres de la Paz Baja California Sur, Licenciado Carlos Aramburo Romero, Notario Público Número Dieciocho de Los Cabos Baja California Sur Licenciado Ricardo Cevallos Valdez, C. Director del Registro Público de la Propiedad del Comercio del Municipio de Los Cabos Con Residencia en San José del Cabo Baja California Sur. Ord. Merc. T. In 1491/2025/001, 1 Acdo.

Reyes Torres Rita Vs. Chiquito Torres Tomás. Ord. Civ. T. Ap 967/2026/001, 2 Acdos. Ord. Civ. T. Ap 967/2026/002, 1 Acdo.

Rodríguez Fuentes Alma Laura Vs. Guerrero Álvarez Juana Leonor. Cnpcyf - Especial de Arrendamiento Oral T. Ap 932/2026/001, 1 Acdo.

Rubio Díaz Jorge Alfonso Vs. Aleatica, S.A. P. I. de C.V., Seconmex Administración, S.A. de C.V., Concesionaria Mexiquense, S.A. de C.V., Organización de Proyectos de Infraestructura, S. Ap. I. de C.V., Cdpq Infraestructura Participación, S.A. de C.V., Herández García Lilia Ivonne y López Barrera Rubén Gerardo. Ord. Civ. T. In 174/2026/006, 2 Acdos. Ord. Civ. T. In 174/2026/001, 3 Acdos. Ord. Civ. T. In 174/2026/005, 3 Acdos. Ord. Civ. T. In 174/2026/003, 2 Acdos. Ord. Civ. T. In 174/2026/002, 2 Acdos. Ord. Civ. T. In 174/2026/007, 2 Acdos. Ord. Civ. T. In 174/2026/004, 2 Acdos.

Syngenta Agro, S.A. de C.V. Vs. Acevedo Castañeda Fernando, Acevedo Castañeda J. Humberto, Esquivel Valencia Aurora y Robledo Rivera Martha. Vía Aprem. Civ. T. Ap 897/2025/001, 1 Acdo. Vía Aprem. Civ. T. 897/2025/001 Cuad. Amp. 2, 1 Acdo. Vía Aprem. Civ. T. 897/2025/001 Cuad. Amp., 1 Acdo.

Sánchez Ramírez Guillermo Germán Vs. Gómez Figueroa Jorge (Antecedente Toca 32/2024/1). Esp. Hip. T. Ap 701/2025/003, 1 Acdo.

Sánchez Zamarripa Eleazar por su Propio Derecho y en Representación de su Hijo Óscar Alejandro Sánchez Medina Vs. Agroasemex Sociedad Anónima. Ord. Civ. T. Ap 434/2026/002 Expdllo., 1 Acdo.

Toca Ojeda Felipe Antonio Vs. Andrés Dávalos Leticia. Cnpcyf - Especial de Arrendamiento Oral T. Ap 133/2026/002, 1 Acdo.

Torres Ramos Hilda Vs. Miguel Arellano Rendón, Manuel Torres y Funes Quién También Acostumbra a Usar el Nombre de Manuel Torres Funes e Hilda Ramos Parrales Quién También Acostumbra a Usar el Nombre de Hilda Ramos de Torres. Ord. Civ. T. 363/2024/001, 1 Acdo.

Transparencia Ambiental, S.A. de C.V. Vs. Rabanal Rodríguez Antonio. Ord. Civ. T. 302/2025/002 Cuad. Amp. 1, 1 Acdo. Ord. Civ. T. Ap 302/2025/002, 1 Acdo.

Valle Zorrilla José María Vs. Ponce García Pedro. Cnpcyf - Especial de Arrendamiento Oral T. 167/2026/001 Cuad. Amp. 1, 1 Acdo.

Yanet Betzabe Consuelos Ruíz por su Propio Derecho y en Representación de Lia Renata Pérez Consuelos Vs. Ignacio Fernando Vázquez Velázquez, Douro, S.A. de C.V. y Seguros Atlas, S.A. Ord. Civ. T. 710/2023/001 Cuad. Amp. 6, 1 Acdo. Ord. Civ. T. 710/2023/001 Cuad. Amp. 8, 1 Acdo.

NO PUBLICADOS

Cruz Beltrán Fortunata, su Sucesión Vs. Mejía López Leticia. Ord. Civ. T. Ap 1006/2025/001, 1 Acdo. no Publ. del 01 Jul 2026 Ord. Civ. T. 1006/2025/001 Cuad. Amp., 1 Acdo. no Publ. del 01 Jul 2026

Dorama Institución de Garantías S.A. (Antes Fianzas Dorama S.A.) Vs. Cortés Rogel Jorge Martín, Servicio Cañero, S.A. de C.V., Servicio la Lomita S.A. de C.V., Servicio Las Cruces de Santa Anita, S.A. de C.V., y Elsa Margarita Altamirano Valdez También Conocida como Elsa Margarita Altamirano de Cortés. Esp. Fian. T. 1837/2024/006 Cuad. Amp., 1 Acdo. no Publ. del 01 Jul 2026

HSBC México, Sociedad Anónima, Institución de Banca Múltiple Grupo Financiero HSBC Vs. Oliveros Lanzagorta Pedro. Esp. Hip. T. Ap 554/2026/001 Expdllo., 1 Acdo. no Publ. del 30 Jun 2026

Lozano Dubernard Gerardo Vs. Buchahin Abulhosn Muna Dora. Ord. Civ. T. Ap 720/2026/001 Expdllo., 2 Acdos. no Publ. del 29 Jun 2026

Mateos Sutcliffe Fernando Vs. Cuatro Smdag, S.A. P. I. de C.V. y Banco Actinver S.A., Institución de Banca Múltiple, Grupo Financiero Actinver,

SOLO CONSULTA
SOLO CONSULTA
SOLO CONSULTA

División Fiduciaria, en su Carácter de Fiduciario del Fideicomiso Irrevocable Traslativo de Dominio, Administración y Desarrollo Inmobiliario Con Derecho de Reversión Número 2070. Ejecutivo Mercantil Oral T. In 1780/2025/001 Expdllo., 1 Acdo. no Publ. del 29 Jun 2026

Paredes Escalona Josefina Vs. Montiel Figueroa Odilón, su Sucesión y María Esther Pompeya López Figueroa, su Sucesión. Ord. Civ. T. 277/2020/001, 1 Acdo. no Publ. del 01 Jul 2026

Picazo Sánchez Leticia Vs. Subcondominio Puerta Alameda, Torre Oriente del Condominio Magno Puerta Alameda(Unidad Privativa Fase Iii) y Fase 3 Puerta Alameda, Asociación Civil (Antecedente Toca 111/2024/1). Ord. Civ. T. In 357/2025/003, 1 Acdo. no Publ. del 01 Jul 2026

Quarry Construcciones e Inmuebles, S.A. de C.V. Vs. Enríquez Brito Javier y Mota Cruz Gabriela. Cnpcyf - Especial de Arrendamiento Oral T. In 620/2026/001, 1 Acdo. no Publ. del 01 Jul 2026

Segura Masso María del Carmen Vs. Jefa de la Unidad Departamental de Embargos, del Registro Público de la Propiedad y de Comercio de la Ciudad de México, Director del Registro Público de la Propiedad y de Comercio de la Ciudad de México. Ord. Civ. T. In 1001/2025/001, 1 Acdo. no Publ. del 30 Jun 2026

SENTENCIAS

Banco Santander México, S.A., Institución de Banca Múltiple Grupo Financiero Santander México Vs. Leticia Iturbe Flores (Antecedente Toca 265/2023/1). Esp. Hip. T. Ap 801/2026/001 Sent. Pon 1, 1 Sent., Esp. Hip. T. Ap 801/2026/002 Sent. Pon 1, 1 Sent.

Chincoya González Isauro Filiberto Vs. Luis Francisco Solís Acosta y C. Director del Registro Público de la Propiedad y de Comercio de la Ciudad de México (Antecedente Toca 705/2024/1). Ord. Civ. T. Ap 1622/2025/001 Sent. Pon 2, 1 Sent.

Conauto, S.A. de C.V. Vs. Rosas Trejo Sonia. Ejec. Merc. T. Ap 23/2026/001 Sent. Pon 3, 1 Sent.

Peña Montes de Oca Óscar Israel Vs. Banco Nacional de México, S.A. Integrante del Grupo Financiero Banamex y Carlos Feliciano Campos de la Vega y/o Campos de la Vega Carlos su Sucesión (Antecedente Toca 244/2022/1. Ord. Civ. T. Ap 710/2025/002 Sent. Pon 2, 1 Sent.

Romero Alfaro Gibran Said Vs. Leopoldo Genaro Ruíz Morales También Conocido como Leopoldo Ruíz Morales. Ord. Civ. T. Ap 1023/2025/001 Sent. Pon 2, 1 Sent.

Silva López Miguel Vs. Hernández Díaz Ricardo. Ord. Civ. T. Ap 482/2026/002 Sent. Pon 3, 1 Sent., Ord. Civ. T. Ap 482/2026/001 Sent. Pon 3, 1 Sent.

NO PUBLICADOS

Salinas Hernández Blas Jaime y Salinas Hernández Pedro Jesús y Salinas Hernández Alberto y y Salinas Hernández Antonio Erasto Vs. Maya Gómez Felipe. Cnpcyf - Especial de Arrendamiento Oral T. Ap 624/2026/001 Sent. Pon 1, 1 Sent. no Publ. del 01 Jul 2026

Villaseñor Díaz Barriga Esmeralda Vs. López Rincón Amada Araceli y Castillo López Jennifer Lizbeth. Ord. Civ. T. Ap 290/2026/002 Sent. Pon 1, 1 Sent. no Publ. del 01 Jul 2026

LA SECRETARIA DE ACUERDOS
LIC. CLAUDIA ALONDRA ALCÁNTARA ISLAS

QUINTA SALA CIVIL

ACUERDOS DEL 2 DE JULIO DEL 2026

Aguilar Chávez su Sucesión. Bertha Georgina Vs. Figueiras Vallejo y Otros. David. Ord. Civ. T. Ap 31/2026/003, 1 Acdo.

Aguilar Toledo Noé Vs. Seguros Inbursa, S.A. Grupo Financiero Inbursa. Ord. Civ. T. 1112/2025/002 Cuad. Amp., 2 Acdos.

Bajonero Landa en Representación de Dante del Valle Bajonero. Tamara Montserrat Vs. Hospitales Familiares, S.A. P. I. de C.V. y Otros. Ord. Civ. T. 195/2024/001 Tomo Ii, 2 Acdos.

Banco Multiva S.A. Institución de Banca Múltiple en su Carácter de Fiduciario Sustituto del Fideicomiso Denominado Museo Dolores Olmedo Patiño Identificado Con el Número F/4900 Vs. Banco de México en su Carácter de Fiduciario del Fideicomiso Denominado Fideicomiso Relativo a Los Museos Diego Rivera y Frida Kahlo. Ord. Merc. T. 762/2025/005 Cuad. Amp., 1 Acdo.

Camacho Escalante Juan Carlos Vs. Agosto Sin Fin. S.A. de C.V. y Otros. Controv. de Arrendamiento T. 625/2025/001 Cuad. Amp., 1 Acdo.

Cannizzo Ortiz y Asociados, S. C. Vs. Arendal, S. de R. L. de C.V. y Otros. Ord. Civ. T. 884/2023/005, 1 Acdo.

Díaz Sánchez Ever Vs. Casas Mondragón Omar. Ord. Civ. T. 253/2026/001 Cuad. Amp., 1 Acdo.

Domínguez Fernández Antonio Guillermo Vs. Lazo Villarreal Guillermo. Ord. Civ. T. Ap 1326/2025/004, 2 Acdos.

Elizondo Vega Fausto Daniel Vs. Cachaldora Vázquez y Otro. Juan Carlos. Ord. Civ. T. Ap 568/2022/016, 1 Acdo.

Gasoductos y Estaciones del Norte, S.A. de C.V. Vs. García Florean y Otros Jorge Alberto. Oral Merc. T. In 427/2026/004, 2 Acdos. Oral Merc. T. In 427/2026/002, 2 Acdos. Oral Merc. T. In 427/2026/003, 2 Acdos. Oral Merc. T. In 427/2026/001, 2 Acdos.

Gómez Ramos y Otro. Martha Vs. Rosa María Gómez Ramos, También Conocida como Rosa María Gómez Ramos de Rodríguez. Ord. Civ. T. Qu 1035/2026/001, 1 Acdo.

Ingeniarte Developer, S.A. de C.V. Vs. Madrid Servín Edgar Alberto. Ejec. Merc. T. Ap 1540/2024/009, 1 Acdo.

Inmobiliaria Colima, 286 S.A. de C.V. Vs. Gamero Gutiérrez Héctor Guillermo. Ord. Civ. T. 225/2021/007 Cuad. Amp. Amp. D. C. 163/2026, 1 Acdo.

Inmobiliaria el Sabino, S.A. Vs. Héctor Ramírez Jiménez y Otro. Ord. Civ. T. 1091/2024/005 Cuad. Amp., 1 Acdo.

Inmobiliaria Jacobo, S a Vs. César Navia Corral. Cnpcyf - Especial de Arrendamiento Oral T. 683/2026/001 Cuad. Amp., 1 Acdo.

Inmobiliaria Taherose, S.A. de C.V. Vs. Galicia Villanueva Erik Iván. Ord. Civ. T. Ap 101/2026/011, 1 Acdo. Ord. Civ. T. Ap 101/2026/010, 1 Acdo.

Lamadrid Bazán Edgar David Vs. Pérez Negrete Gabriela Georgina. Ord. Civ. T. 1813/2025/004 Cuad. Amp. Amp. 697/2026- V, 1 Acdo.

Lomas del Valle Inmuebles, S.A. de C.V. Vs. Cervecería Modelo de México, S. de R. L. de C.V. Ord. Merc. T. Ap 249/2026/007, 1 Acdo. Ord. Merc. T. Ap 249/2026/008, 1 Acdo.

López Martínez María Laura Vs. Qualitas Compañía de Seguros, S.A. de C.V. y Otros. Ord. Civ. T. Ap 1031/2026/001, 1 Acdo.

Martínez Arias Rosa Loreto También Conocida como Martínez Arias de Ortiz Rosa Loreto Vs. Rivera López Manuel. Ord. Civ. T. 205/2024/002 Cuad. Amp., 1 Acdo.

Panzo Panzo Ambrosio y Otros. Vs. Axa Seguros, S.A. de C.V. Ord. Merc. T. 245/2022/002 Cuad. Amp. Nn- I, 1 Acdo.

Paredes Ramírez y Otro Roberto Vs. Paredes Ramírez Luis Manuel. Ord. Civ. T. In 745/2026/002, 1 Acdo.

Perea de Pimentel María del Carmen y También Conocida María del Carmen Perea Soto Vs. Arellano Delgado y Otro Andrés. Ord. Civ. T. Ap 1059/2026/002, 1 Acdo.

Pits Lubricación y Afinaciones, S.A. de C.V. Vs. Cuéllar Martínez Olivia. Ord. Civ. T. 276/2026/001 Cuad. Amp., 1 Acdo.

Rafael Flores Sandy su Sucesión y Otros. Vs. Qualitas Compañía de Seguros, S.A. de C.V. y Otros. Ord. Civ. T. 280/2021/004 Cuad. Amp. I, 2 Acdos. Ord. Civ. T. 280/2021/004 Cuad. Amp. Ii, 1 Acdo.

Rocha Mata su Sucesión Ricardo Vs. Carrizales Flores Juan Antonio. Juris. Vol. Civ. T. Qu 1060/2026/001, 1 Acdo.

Rodríguez de la Cruz y Otros Juan José Vs. Laguna Vaca María de Lourdes. Ord. Civ. T. Ap 1771/2024/004, 1 Acdo.

Rubalcaba Méndez Roberto Vs. Vargas Pérez y Otros. Rafael. Vía Aprem. Civ. T. 496/2026/001 Cuad. Amp. B, 1 Acdo.

Ruíz Esquivel Emilio Vs. Fidel Martínez Archundia su Sucesión y Otro. Ord. Civ. T. 74/2026/003 Cuad. Amp., 1 Acdo.

Sevilla Gorgonio su Sucesión. Abel Vs. Álvarez Sevilla Eduardo. Ord. Civ. T. 560/2026/001 Cuad. Amp., 1 Acdo.

Soto García Gerardo Iván Vs. Martínez Vara Alfaro José Sebastián. Esp. Hip. T. Ap 561/2026/001, 1 Acdo.

Soto Jiménez Constantino Vs. Soto Jiménez y Otro José Luis. Ord. Civ. T. Ap 1001/2026/001, 1 Acdo.

Tinoco Castillo Aldo Vs. Alemán García Arturo. Ord. Civ. T. Ap 1358/2025/003, 1 Acdo.

Uribe González Guadalupe María Vs. Seguros Inbursa, S.A. Grupo Financiero Inbursa. Ord. Civ. T. In 1000/2026/001, 1 Acdo.

Vargas Amador Ángel Jesús Vs. Seguros Inbursa Sa Grupo Financiero Inbursa. Ord. Civ. T. 512/2026/001 Cuad. Amp. Amp. 931/2026-I, 1 Acdo.

Vázquez Esparragoza Mónica Monserrat y Otros. Vs. José Antonio Martínez Morales y Otros. Ord. Civ. T. 418/2023/003, 1 Acdo.

Vergara Murillo Blanca Beatriz y Otros Vs. Inmuebles Opalo S.A. de Cv, También Conocida Bajo la Marca O. Nombre Comercial Urbania O. Grupo Urbania, Promotora y Constructora Star S.A. de C.V. Ejec. Merc. T. 67/2022/006 Cuad. Amp., 1 Acdo.

Zúñiga Sánchez Germán Vs. Quiroz Sánchez Georgina. Esp. Hip. T. 1085/2025/004 Cuad. Amp., 1 Acdo.

SOLO CONSULTA
SOLO CONSULTA
SOLO CONSULTA

SENTENCIAS

Barrón - - - - - - - Víctor Manuel Vs. Grupo Mexicano de Seguros, S.A. de C.V. Ord. Civ. T. In 779/2025/002 Sent. Pon 1, 1 Sent.

Casarreal Salcido Óscar Vs. Malagón Saavedra y Otro Francisco Javier. Ord. Merc. T. Ap 784/2026/005 Sent. Pon 1, 1 Sent.

González Olvera Patricia Vs. Escalona Arias y Otros. Patricia Celestina. Ord. Civ. T. Ap 1743/2025/001 Sent. Pon 1, 1 Sent.

Huicochea García Guadalupe Vs. Huicochea Santos y Otros Miguel Ángel. Ord. Civ. T. Ap 638/2026/001 Sent. Pon 2, 1 Sent., Ord. Civ. T. Ap 638/2026/003 Sent. Pon 2, 1 Sent.

Jácome Raygoza María Luisa Vs. Báez Quiñoñes su Sucesión María de Jesús. Ord. Civ. T. Ap 685/2026/001 Sent. Pon 2, 1 Sent.

López Cid. Héctor Manuel Vs. Seguros Banorte, S.A. de C.V. Grupo Financiero Banorte. Ord. Civ. T. In 435/2026/002 Sent. Pon 1, 1 Sent.

Martínez Ávila Juan Enrique Vs. Grupo Mexicano de Seguros, S.A. de C.V. Ord. Civ. T. Ap 535/2026/002 Sent. Pon 1, 1 Sent.

EL SECRETARIO DE ACUERDOS
LIC. ALEJANDRO MORALES ZAMUDIO

SEXTA SALA CIVIL

ACUERDOS DEL 2 DE JULIO DEL 2026

Araico Solís Jorge Vs. Araico Ortega Carlos y Araico Ortega Mauricio. Ord. Civ. T. Ap 1047/2025/004, 1 Acdo.

Banco del Bajío, Sociedad Anónima, Institución de Banca Múltiple Vs. Dinamia Pedregal, S.A. de C.V. y Gustavo Adolfo Juárez Suárez. Ejec. Merc. T. 1589/2024/020 Cuad. Amp. 1, 1 Acdo.

Banco Invex Sa Institución de Banca Múltiple Invex Grupo Financiero Única y Exclusivamente en su Carácter de Fiduciario en Fideicomiso Número 3317 y Fideicomiso 3939 Actuando por Instruciones de Bienes Programados Sociedad Anónima de Capital Variable en su Carácter de Fideicomitente Vs. Alonso Ayon, su Sucesión Mario Lenin y Loria López María Nelly. Esp. Hip. T. 370/2026/001 Cuad. Amp. 1, 1 Acdo.

Banco Mercantil del Norte, S.A. Institución de Banca Múltiple, Grupo Financiero Banorte Vs. Santos Jesús Pérez Muñoz y Martha Cobos Ramírez. Esp. Hip. T. Ap 1005/2026/011, 1 Acdo.

Banco Regional, S.A. Institución de Banca Múltiple Banregio Grupo Financiero Vs. Grupo Industrial Gutmar S. de R. L. de C.V. y Martínez Lima Susana Alicia y Gutiérrez Molina Guillermo Armando y Gutiérrez Molina Marina Leticia y Gutiérrez Martínez Guillermo Armando. Esp. Hip. T. Ap 401/2026/003, 1 Acdo. Esp. Hip. T. Ap 401/2026/004, 1 Acdo.

Corporativo Tuscania, S.A. de C.V. Vs. el Palacio de Hierro, S.A. de C.V. Ord. Merc. T. Ap 574/2026/001, 1 Acdo.

Cuevas Brito Serrano Natalia y Otros. Vs. Televisión Azteca, S.A. de C.V. y Otros. Ord. Civ. T. 967/2017/002 Cuad. Amp. 2, 1 Acdo.

Dumani Mustri Salomón Vs. Nacional Monte de Piedad Institución de Asistencia Privada. Ord. Civ. T. Ap 688/2026/004, 1 Acdo.

El Ganso Abarrotero, S. de R. L. de C.V. Vs. Dagher Ashuh Elías. Controv. de Arrendamiento T. 78/2022/003 Cuad. Amp. 1, 1 Acdo.

Esquivel Rodríguez Felipe de Jesús Vs. Sánchez Rivadeneyra Christian. Cnpcyf - Especial de Arrendamiento Oral T. Cc 511/2026/001, 1 Acdo.

Flores Cortés Jesús Fernando Vs. Silva Pérez María Cristina Mahud. Esp. Hip. T. 1790/2025/003 Cuad. Amp., 1 Acdo.

Gijón Montalvo Fernando Vs. Axa Seguros S.A. de C.V. Ord. Civ. T. Ap 927/2026/003, 1 Acdo.

González Canales Óscar Vs. Morales Ventura María Dolores Catalina. Ord. Civ. T. 386/2026/002 Cuad. Amp. 1, 1 Acdo.

González Gómez María Nancy Vs. González Gómez Arisai. Ord. Civ. T. Ap 1717/2025/003, 1 Acdo.

González Soto y Asociados, S.A. de C.V., Prefabricadora Industrial, S.A. de C.V. Vs. Banco Mercantil del Norte, Sa, Institución de Banca Múltiple, Grupo Financiero Banorte, en su Calidad de Inst. Fiduciaria antes Banco Interacciones, Sa, Inst. de Banca Múltiple, Gpo. Financiero Interacciones Fiduciario del Fideicomiso Chg Meridian, Chg Meridian México, S.A. P. I. de C.V. Juris. Vol. Civ. T. 285/2025/003 Cuad. Amp. 1, 1 Acdo.

Hernández Rodríguez Iván Vs. Hernández Rodríguez Juan Carlos. Ejec. Civ. T. Ap 1752/2025/002, 1 Acdo.

Hernández Sánchez Lorena Vs. Gobierno de la Ciudad de México y Noriega Parra Enrique y Dirección General del Registro Público de la Propiedad y del Comercio de la Ciudad de México. Ord. Civ. T. 96/2026/001 Cuad. Amp. 1, 1 Acdo.

Isidoro Ramírez Roberto Vs. Axa Seguros S.A. de C.V. Ord. Civ. T. Ap 765/2026/002, 1 Acdo.

Jiménez Aguirre Abogados, S. C. Vs. Cabify México, S. de R. L. de C.V. Ord. Civ. T. 636/2018 Expdllo., 1 Acdo.

Jiménez Aguirre Abogados, S. C. Vs. Desarrolladora Punta Pedregal, S.A. de C.V. y Otros. Ord. Civ. T. 1727/2024/001 Cuad. Amp. 3, 1 Acdo. Ord. Civ. T. Qu 1727/2024/006, 1 Acdo.

Levy Achar Alfredo. Vs. C. Registro Público de la Propiedad y de Comercio de la Ciudad de México y Otros. Ord. Civ. T. 199/2024/003 Expdllo., 3 Acdos. Ord. Civ. T. 199/2024/002, 1 Acdo. Ord. Civ. T. 199/2024/001, 1 Acdo. Ord. Civ. T. 199/2024/005, 1 Acdo. Ord. Civ. T. 199/2024/004, 1 Acdo.

Lucero Pérez Francisco y Lucero Villamil Sergio y Lucero Villamil Pedro Vs. Axa Seguros S.A. de C.V. Ord. Civ. T. 267/2026/001 Cuad. Amp. 1, 1 Acdo.

Madrid Servín Edgar Alberto Vs. Corporación Inmobiliaria de Desarrollos y Fraccionamientos S.A. de C.V. y Ingeniarte Developer S.A. de C.V. Ejec. Merc. T. Ap 252/2025/004, 1 Acdo. Ejec. Merc. T. Ap 252/2025/003, 1 Acdo.

Maqueo, Camarena y Magdaleno, S. C. Esteban Maqueo Barnetvhe, José Iván Magdaleno Camacho Vs. Cbh+ Especialistas en Innovación Médica S.A. de C.V. (Hoy Denominada como Intermedical 02 S.A. P. I de C.V.). Ord. Civ. T. Ap 1037/2026/001, 1 Acdo.

Mejía Ortega Jorge Alfredo Vs. González de Echegaray Sara Enriqueta su Sucesión y Rodríguez Ana Petra y Moscoso Morales José Jaime. Ord. Civ. T. Ap 1743/2025/001, 1 Acdo.

Mexarrend Sapi de C.V. antes Docuformas Sociedad Anónima Promotora de Inversión de Capital Variable Vs. Juan Osorio López Autos Minatitlan S.A. de C.V. y Inversora de Coatzacoalcos S.A. de C.V. Ejec. Merc. T. Ap 631/2026/003, 1 Acdo.

Moreno Trejo Kathia Jacquelinne Vs. Grupo Mexicano de Seguros S.A. de C.V. Ord. Civ. T. Ap 540/2026/003, 1 Acdo.

Muñoz Cuéllar Alejandro y Vázquez Godínez María Guadalupe y por Propio Derecho y en Representación de Mis Menores Hijos de Iniciales Amv y Rmv Vs. Agroasemex Sociedad Anónima. Ord. Civ. T. Ap 818/2026/002, 1 Acdo.

Núñez Sánchez Salvador Vs. Valdés Cárdenas Karla Marlenne. Ord. Civ. T. Ap 170/2026/001, 1 Acdo.

Ortega Cárdenas Víctor Manuel Vs. Banco Santander México, S.A. Institución de Banca Múltiple Grupo Financiero Santander México. Ord. Civ. T. 97/2025/002 Cuad. Amp. 2, 1 Acdo.

Padilla & Bujalil Sociedad Civil Vs. Hurtado García Víctor Manuel y Hurtado Navarro Armando. Controv. de Arrendamiento T. 370/2025/002 Cuad. Amp. 4, 1 Acdo. Controversia de Arrendamiento T. 370/2025/001 Cuad. Amp. 3, 1 Acdo.

Pérez Martínez María de Lourdes Vs. Aldana Saavedra Manola. Ord. Civ. T. Ap 1254/2025/002, 1 Acdo.

Pichardo Hernández Elvia. Vs. Deidamia de Las Mercedes Zapata Arriaga Quien También Acostumbra de Usar el Nombre de Deidamia de Las Mercedes Zapata Arriagada de Daveno, su Sucesión y Otros. Ord. Civ. T. 321/2024/001 Cuad. Amp. 2, 1 Acdo.

Quiroga Díaz Laura Vs. Vera Domínguez Rodolfo su Sucesion. Ord. Civ. T. Ap 981/2026/001, 1 Acdo.

Reyes Contreras Eliel Vs. Luna Zalpa Viridiana. Ord. Civ. T. 1208/2025/003 Cuad. Amp. 1, 1 Acdo.

Rodríguez Mendoza Debora Vs. Prado Moreno Rafael y Notario 4 de la Ciudad de México Lic. Felipe de Jesús Claudio Zacarías Ponce. Ord. Civ. T. Ap 906/2026/001, 1 Acdo.

Romo Ramírez Azucena Vs. Baños Martínez Adrián y Otra. Ord. Civ. T. 623/2025/002 Cuad. Amp. 1, 1 Acdo.

Sofimex, Institución de Garantías, S.A. Vs. Chase Construcciones, S.A. de C.V., y Salazar López Sandra. Esp. Fian. T. 1453/2025/002 Cuad. Amp. 1, 1 Acdo.

Solís Tejero Mario Arturo Vs. Grupo Nacional Provincial Sab. Ord. Civ. T. In 928/2026/001, 1 Acdo.

Suárez Ruíz Alfredo Gerardo y y-o. Suárez Ruíz Alfredo y Promotora Inmobiliaria la Cima S.A. de C.V. Vs. de León Chacón Argelia Guadalupe. Ord. Civ. T. Ap 1029/2026/001, 1 Acdo.

NO PUBLICADOS

Pardiñaz Solís Ana María Vs. Estrada López Christian Eliseo y Martínez Castellanos Daniela Polett. Ord. Civ. T. Ap 571/2026/002, 1 Acdo. no Publ. del 01 Jul 2026

SENTENCIAS

Aranda Angulo Miguel Ángel y Angulo Jaime Lilia y Arada Bahena Abel Vs. Grupo Mexicano de Seguros S.A. de C.V. Ord. Civ. T. Ap 398/2026/003 Sent. Pon 2, 1 Sent., Ord. Civ. T. Ap 398/2026/002 Sent. Pon 2, 1 Sent.

SOLO CONSULTA
SOLO CONSULTA
SOLO CONSULTA

Cruz Cruz Erick Alejandro Vs. Grupo Mexicano de Seguros S.A. de C.V. Ord. Civ. T. In 1928/2024/002 Sent. Pon 2, 1 Sent.
Cuéllar Sosa Alejandra Regina y Tamargo Benavides Alejandra Lucía Vs. Achar Contreras David y Achar Contreras Marcos y Achar Contreras Cecilia y Achar Contreras Alejandro y Banca Mifel, S.A. en su Carácter de Fiduciario del Fideicomiso de Administración No. 648/2005. Oral Merc. T. Ap 290/2026/001 Sent. Pon 3, 1 Sent.
Enríquez Ruíz Paola Vs. Alvarado Galindo Josué y Galindo Galindo Balbina Ángeles. Controv. de Arrendamiento T. Qu 687/2026/001 Sent. Pon 1, 1 Sent.
Grupo Industrial Omega S.A. de C.V. Vs. Consorcio Industrial S.A. de C.V. y Galewicz Wroblewska Julián y Galewicz Wroblewska M Robert, También Conocido como Mario Roberto Galewicz Wrobleska O. Marian Robert Galewicz Wrobleska y Gaxiola de Haro Fernando Juan y de Robina y Bustos Alfonso y Quiroz Luna Gabriela y Gaxiola Francisco José y Galván Córdoba Carlos. Ord. Merc. T. Ap 703/2025/007 Sent. Pon 3, 1 Sent., Ord. Merc. T. Ap 703/2025/005 Sent. Pon 3, 1 Sent., Ord. Merc. T. Ap 703/2025/006 Sent. Pon 3, 1 Sent.
Lindero Hernández Jorge Luis y Camacho Luna María Guadalupe Vs. Seguros Inbursa Sa Grupo Financiero Inbursa. Ord. Civ. T. In 892/2025/002 Sent. Pon 1, 1 Sent.
Pérez Díaz Carlos Vs. Quevedo Teodoro y Director General del Registro Público de la Propiedad y de Comercio de la Ciudad de México. Ord. Civ. T. Ap 671/2026/001 Sent. Pon 3, 1 Sent.
Ruíz Colorado Venicia Vs. Banco Mercantil de México Sociedad Anónima. Ord. Civ. T. Qu 666/2026/001 Sent. Pon 2, 1 Sent.

LA SECRETARIA DE ACUERDOS
LIC. FABIOLA JUÁREZ FABELA

SÉPTIMA SALA CIVIL

ACUERDOS DEL 2 DE JULIO DEL 2026

Agropecuaria Financiera S.A. de C.V. Sociedad Financiera de Objeto Múltiple Entidad No Regulada Vs. Servicios el Coy Sociedad Cooperativa de Responsabilidad Limitada de Capital Variable y Hernández Morales Juan y Castillo Ledesma Mariana y Hernández Piña Juan y Carrizales Hernández Jesús Agustín y Duarte Rosalinda Ma Magdalena, También Conocida como Rosalinda Ma Magdalena Ibarra Duarte y Barrios Castillo Amado y Productores Ganaderos Gusi Sp de Rl. Esp. Hip. T. Ap 1786/2025/002, 1 Acdo.
Álvarez Malo Palos José Arturo Vs. Juan Raúl Ruíz Compeán y Patricia Olivar Castrejón. Ord. Civ. T. 1225/2023/002 Expdllo., 1 Acdo.
Ancira Espinosa de Los Mpnteros Ricardo Mario su Suceison Vs. The American British Cowdray Medical Center Institución de Asistencia Privada y Centro Médico Abc Campus Observatorio y Hospital Abc Observatorio y García Guerrero Javier y Guajardo Rosas Jorge Aniceto. Ord. Civ. T. Ap 1024/2026/001, 1 Acdo.
Arias Arechiga María Elena Vs. Figueroa Santos Daniel Ángel y Villagrán Muñiz Mayo. Controv. de Arrendamiento T. 1433/2024/003 Cuad. Amp., 1 Acdo.
Banco Nacional de México Sa Integrante del Grupo Financiero Banamex Vs. Ampudia Ugalde Arturo Aurelio y Dappen Guerrero Deborah Gloria. Esp. Hip. T. Ap 415/2025/009, 1 Acdo.
BBVA Bancomer, S.A. Inst. de Banca Mult. Gpo. Fin. Bancomer Vs. Mendoza Chávez Inocencio y Otros. Esp. Hip. T. 877/2018 Cuad. Amp. Iii, 1 Acdo.
Bergen, S.A. Vs. Rodríguez García Leticia. Ord. Civ. T. 1481/2024/016 Cuad. Amp. Iii, 1 Acdo.
Campos Miranda Ofelia Vs. Moreno Juárez Ricardo. Cnpcyf - Especial de Arrendamiento Oral T. 539/2026/001 Cuad. Amp., 1 Acdo.
Cándido Canto Canrobert Vs. Registro Público de la Propiedad de la Ciudad de México. Ord. Civ. T. Ap 1192/2025/005, 1 Acdo.
Castro Félix Carmen Elizabeth y Zúñiga Torres Rafael Vs. Seguro Inbursa Sa Grupo Financiero Inbursa. Ord. Civ. T. In 961/2026/001, 2 Acdos.
Constructora y Arrendadora de Duraderos, S.A. de C.V. Vs. Cargo Crane, S.A. de C.V. Controv. de Arrendamiento T. Ap 655/2026/001, 1 Acdo. Controversia de Arrendamiento T. Qu 655/2026/002, 1 Acdo.
Cortés Pedroza José Luis Vs. Salaverry Telleria Elsie y y Otro. Ord. Civ. T. Ap 989/2026/002, 1 Acdo. Ord. Civ. T. Ap 989/2026/001, 1 Acdo.
De la Paz Hernández Héctor Eduardo Vs. Seguros Inbursa Sociedad Anónima Grupo Financiero Inbursa. Ord. Civ. T. In 1036/2026/001, 1 Acdo.
Del Ángel Pérez Jaime Vs. Grupo Mexicano de Seguros S.A. de C.V. Ord. Civ. T. In 623/2025/008, 1 Acdo.
Drebbel de México, S. de R. L. de C.V. Vs. Servicios Geologicos Costa Fuera de México, S. de R. L. de C.V. Ord. Civ. T. 483/2025/001 Cuad. Amp., 1 Acdo.
Fox Cable Network Services, Llc y Tubi Inc. Vs. Grupo Lauman Holding, S. de R. L. de C.V. y Altener S.A. de C.V. y Comtelsat S.A. de C.V. y México Sports Distribution Llc. y Media Deportes México, S. de R. L. de C.V. Prov. Prec. Civ. T. 310/2025/008 Cuad. Amp., 1 Acdo.
González Álvarez Ma Luisa y Cohen Baigorria Alister Vs. Qualitas Compañía de Seguros S.A. de C.V. Ord. Civ. T. Ap 1028/2026/001, 1 Acdo.
Gutiérrez Sosa y Silva Fernando Jesús Vs. Grupo Mexicano de Seguros S.A. de C.V. Ord. Civ. T. Ap 966/2026/003, 1 Acdo. Ord. Civ. T. In 966/2026/001, 1 Acdo.
Hernández Barrera Javier Ramón Vs. Peña Chirinos Irene. Ord. Civ. T. Ap 1038/2026/001, 1 Acdo.
Hernández de la Cruz Bryan Vs. Grupo Mexicano de Seguros S.A. de C.V. Ord. Civ. T. In 408/2025/004, 1 Acdo.
Inverglez, S. de R. L. de C.V. Vs. Grupo Padage, S. de R. L. de C.V. y Loreta 38, S.A. de C.V. Controv. de Arrendamiento T. Ap 933/2026/001, 1 Acdo.
Ion Financiera, Sociedad Anónima Promotora de Inversión de Capital Variable Sociedad Financiera de Objeto Múltiple Entidad Regulada Vs. Arroyo Rodríguez Virginia. Esp. Hip. T. 146/2025/001 Cuad. Amp., 1 Acdo.
Issa Antonio Juan Marcos y Servicios Especializados y Derivados en Petróleo, S.A. de C.V. y Blue Marine Offshore Ltd. S.A. Vs. Grupo Industrial Durandco, S.A. de C.V. y Reynoso Durand Juan y Reynoso Durand Alfredo y Blue Marine Technology S.A. de C.V. y Blue Marine Capital S.A. de C.V. y Blue Marine Shipping México S.A. de C.V. y Blue Marine Shipping II S.A. de C.V. y Bornemann Multiphase Services, S.A. de C.V. y México Offshore Oil Drilling Co, S.A. de C.V. y Ocean Mexicana, S.A. de C.V. y Blue Offshore International Services, S.A. de C.V. y Normex Offshore, S.A. de C.V. y Blue Pionner Mx, S.A. de C.V. Ord. Merc. T. Ap 215/2025/031, 1 Acdo. Ord. Merc. T. Ap 215/2025/032, 1 Acdo. Ord. Merc. T. Ap 215/2025/030, 1 Acdo.
Jiménez Celaya Irene Isabel por su Propio Derecho y en Representación de su Menor Hija de Iniciales L. G. A. J. Vs. Grupo Mexicano de Seguros, S.A. de C.V. Ord. Civ. T. In 707/2025/006, 1 Acdo.
Jurídico Trescientos Sesenta S. C. Vs. José Salvador Roo Cancino. Ejec. Merc. T. Ap 965/2026/008, 1 Acdo.
Luca Galicia Alejandro y Gutiérrez Sevilla Adriana Vs. Galicia Gómez Luz María y Alejandro Luca Galicia, su Sucesión. Ord. Civ. T. Ap 1034/2026/001, 1 Acdo.
Magdaleno Sánchez Obdulio y Magdaleno Sánchez Carlos Vs. Chubb Seguros México, S.A. ; y Propimex, S. de R. L. de C.V. y Ríos Flores Marco Antonio. Ord. Civ. T. Ap 687/2026/001, 1 Acdo.
Martínez López Rosario y Martínez López María Guadalupe y Martínez López Sergio Vs. Omnibus de México S.A. de C.V. y Autolineas Jr S.A. de C.V. y Seguros Inbursa Sa Grupo Financiero Inbursa y Aguirre Botello Óscar Iván y Basurto de Dios Marco Antonio. Ord. Civ. T. In 1851/2025/001, 1 Acdo.
Martínez Valdez Jezrael, Méndez Hernández Rafael, Zarza López Carlos Raúl Vs. Primera Iglesia Bautista de México Distrito Federal, A. R. Juan Mario Flores Escobar, Mario Alberto Flores Álvarez, Ramón Vicente Martínez Salazar, Adin Jacob Castellanos Franco, Alberto Álvarez Aguilar. Ord. Civ. T. 687/2023, 1 Acdo.
Matc Digital S de R.L. de C.V. Vs. Ramos Ramos Fernando y Ramos Torres Antonio y Ramos Maciel María. Controv. de Arrendamiento T. Ap 622/2026/002, 1 Acdo. Controversia de Arrendamiento T. Ap 622/2026/004, 1 Acdo. Controversia de Arrendamiento T. Ap 622/2026/001, 1 Acdo. Controversia de Arrendamiento T. Ap 622/2026/003, 1 Acdo.
Meneses Picasso Miguel Ángel Vs. Meneses Picasso Blanca Estela y Meneses Picasso Gabriel. Ord. Civ. T. Ap 482/2026/002, 1 Acdo.
Pérez Rubio Martha Margarita y Pérez Rubio Blanca Patricia y Pérez Rubio Atanasio y Pérez Rubio José Luis Vs. Banco Actinver Sa Institución de Banca Múltiple Grupo Financiero Actinver como Fiduciaria en el Fideicomiso No 2802 y Desarrolladora Punta Pedregal S.A. de C.V. y Young Meier Frank James y Young González Juan Carlos. Ord. Merc. T. Ap 844/2026/001, 1 Acdo.
Sociedad Financiera Agropecuaria, S.A. de C.V. Sociedad Financiera de Objeto Múltiple Entidad No Regulada Vs. Arizmendi Arizmendi Sara y Grupo Arizmendi Spr de R.L. de C.V. Ejec. Merc. T. In 634/2026/001, 1 Acdo.

SOLO CONSULTA
SOLO CONSULTA
SOLO CONSULTA

Straulino Muñoz de Cote Marina Raquel Vs. Moctezuma Zamarrón Marco Antonio. Cnpcyf - Especial de Arrendamiento Oral T. Qu 994/2026/001, 1 Acdo.

Téllez Heredia Adriana Patricia Vs. Schute Elguero Manuel y Macro Publigrafica, Sociedad de Responsabilidad Limitada de Capital Variable. Ord. Merc. T. Ap 24/2026/010, 1 Acdo.

Transformadora de Energéticos y Solventes, S.A. Vs. Cttsa Corredor Tepalcates Tacubaya, S.A. de C.V. Ord. Merc. T. 249/2022/001 Expdllo., 2 Acdos.

Trauwitz Russell Tanya y Quien Indistintamente También Acostumbra Usar el Nombre de Tanya Angélica Trauwitz Russell y Trauwitz Russell Edwina Vs. Razo Maciel María Elena su Sucesión y Quien Indistintamente También Acostumbraba Usar el Nombre de María Elena Razo Maciel Vda. de Trauwitz y y-o. Elena Razo Maciel de Trauwitz y y-o. Elena Razo Maciel y Trauwitz Echeguren Ángel Francisco Javier y Titular de la Notaria Pública Número 33 del Estado de México y del Patrimonio Inmobiliario Federal y C Director del Archivo General de Notarias del Estado de México y Titular de la Notaria Pública Número 9 del Distrito Judicial de Cholula Con Sede en San Andrés Cholula Estado de Puebla y C Director del Registro Público de la Propiedad y del Comercio de la Ciudad de México. Ord. Civ. T. 517/2025/001 Cuad. Amp., 1 Acdo.

NO PUBLICADOS

Anastacio Medina Rosa y Jiménez Anastacio Jacqueline y Anastacio Medina Rosa en Representación de Sus Menores Hijos Con Las Iniciales J. J. J. A. y R. C. J. a Vs. Seguros Banorte S.A. de C.V. Grupo Financiero Banorte. Ord. Civ. T. 1424/2024/003 Cuad. Amp., 3 Acdos. no Publ. del 01 Jul 2026

Pérez Cabrera su Sucesión Irene Vs. León Monter Yahel Rodrigo y Márquez Bouchan Amaranta Lucía. Ord. Civ. T. 1695/2025/001 Cuad. Amp., 1 Acdo. no Publ. del 22 Jun 2026

Tassier Bordes José Antonio Vs. Díaz Cabrera Adriana. Ord. Civ. T. 508/2026/002 Cuad. Amp., 1 Acdo. no Publ. del 23 Jun 2026

SENTENCIAS

Berkley International Compañía de Garantías México S.A. de C.V. Vs. Genus Loyal Constructora, S.A. de C.V. y Guetsa Grupo Constructor, S.A. de C.V. Esp. Fian. T. Ap 920/2026/001 Sent. Pon 2, 1 Sent.

Cano Herrera Jorge Omar Vs. Mata Lozano Amaury Edith y Scotiabank Inverlat, Sociedad Anónima, Institución de Banca Múltiple Scotiabank Inverlat y Gutiérrez Hernández Liova. Ord. Civ. T. Ap 162/2026/001 Sent. Pon 2, 1 Sent.

Garcia Hernández Gabriel y Tapia Padilla Celia Vs. Seguros Banorte S.A. de C.V. Ord. Civ. T. Ap 218/2026/002 Sent. Pon 3, 1 Sent.

Hernández Bermejo Víctor Vs. Villamil Flores Gissel. Ord. Civ. T. Ap 1881/2024/004 Sent. Pon 3, 1 Sent., Ord. Civ. T. Ap 1881/2024/006 Sent. Pon 3, 1 Sent.

Inmobiliaria Erta, S.A. de C.V. Vs. Rodríguez Martínez, Otto Friendrich Plettner Schon, Esther Rutishauser de Plettner, Susana Kanahuati Reyes, Rodrigo Fernández Guerra Fletes, Emilio J. Carrera Mendiola Raquel Martínez, Otto Friendrich Plettner Schon, Esther Rutishauser de Plettner, Susana Kanahuati Reyes, Rodrigo Fernández Guerra Fletes, Emilio J. Carrera Mendiola. Ord. Civ. T. 1411/2025/005 Cuad. Amp. Sent. Pon 1, 1 Sent.

Martínez Chávez Martha Leticia Vs. Ramírez Reyes Francisco. Ord. Civ. T. Ap 582/2026/001 Sent. Pon 3, 1 Sent.

Mobile Solutions Telecomunicaciones, S.A. de C.V. Vs. Pegaso Pcs. S.A. de C.V. Ord. Merc. T. Ap 1398/2025/007 Sent. Pon 3, 1 Sent., Ord. Merc. T. Ap 1398/2025/008 Sent. Pon 3, 1 Sent.

Rosas Rojas Antonia Vs. Grupo Mexicano de Seguros S.A. de C.V. Ord. Civ. T. Ap 464/2025/007 Sent. Pon 1, 1 Sent., Ord. Civ. T. Ap 464/2025/006 Sent. Pon 1, 1 Sent.

Sánchez Rebelo Adriana Vs. Cárdenas Rosas José Luis y Sánchez Rebelo Claudia. Ord. Civ. T. Ap 1548/2025/001 Sent. Pon 3, 1 Sent., Ord. Civ. T. Ap 1548/2025/003 Sent. Pon 3, 1 Sent., Ord. Civ. T. Ap 1548/2025/002 Sent. Pon 3, 1 Sent.

EL SECRETARIO DE ACUERDOS
LIC. JONATHAN MOISÉS ORTIZ RAMÍREZ

OCTAVA SALA CIVIL

ACUERDOS DEL 2 DE JULIO DEL 2026

Arriaga Nieto Ana María por su Propio Derecho y en su Carácter de Concubina del de Cujus Juan Carlos Lázaro Gregorio Vs. Grupo Mexicano de Seguros S.A. de C.V. Ord. Civ. T. In 113/2026/001, 1 Acdo.

Banca Mifel, S.A. Institución de Banca Múltiple, Grupo Financiero Mifel Vs. Zahal Productos Naturales, S.A. de C.V., Alfredo Velasco Aranda. Prov. Prec. Merc. T. Ap 917/2026/001, 1 Acdo.

Banco Santander México, S.A., Institución de Banca Múltiple, Grupo Financiero Santander México Vs. López Calva Susana María y Sánchez González Lesly Cecilia. Cnpcyf - Especial Hipotecario Oral T. Ap 759/2026/001, 1 Acdo.

Bancoppel, S.A., Institución de Banca Múltiple Vs. Ccp Pipe México, S. R. L. de C.V., Raúl Flores Subealdea y Rosa María Torres Martínez. Prov. Prec. Merc. T. Ap 916/2026/001, 1 Acdo.

Briseño Ramírez América Teresa Vs. Espinoza Cantú José Ignacio. Cnpcyf - Especial de Arrendamiento Oral T. In 1026/2026/001, 1 Acdo.

Calderón Parra Rodolfo Vs. Robledo Cabrera Mario. Ord. Civ. T. Ap 1043/2026/001, 1 Acdo.

Cano Meza María José Vs. Seguros Inbursa Sa Grupo Financiero Inbursa. Ord. Civ. T. In 1029/2026/001, 1 Acdo.

Cárdenas Ortiz Roberto Vs. Adame Cárdenas Alejandro Arturo y Director del Registro Público de la Propiedad y de Comercio de la Ciudad de México. Ord. Civ. T. Ap 1056/2026/001, 1 Acdo.

Coca Reynoso José Antonio Vs. Arturo Coca Reynoso y/o Lorenzo Arturo Coca Reynoso, Estela Álvarez Narváez Notario Público Número 219 de la Ciudad de México y C. Director del Registro Público de la Propiedad y de Comercio de la Ciudad de México. Ord. Civ. T. 1453/2025/002 Cuad. Amp. de Amparo Directo, 1 Acdo.

Damián Ávila José Raúl Vs. Espinosa Molina Irma Laura. Ord. Civ. T. 548/2026/001 Cuad. Amp. de Amparo Directo, 1 Acdo.

Del Castillo Elorza Fernando Vs. Ortiz Fernández Moisés y Nagel León Guadalupe. Ord. Civ. T. Ap 694/2025/001, 1 Acdo.

Escobar de Lara Leticia y Grajales Contreras Carlos Vs. Grupo Mexicano de Seguros S.A. de C.V. Ord. Civ. T. 599/2025/007 Cuad. Amp., 1 Acdo.

Espino Reyes Marcos y Santoyo Torres Fátima por Propio Derecho y en Representación de Los Niños M. D. L. E. S. y M. E. S. Vs. Grupo Mexicano de Seguros, S.A. de C.V. Ord. Civ. T. 1651/2024/005 Cuad. Amp., 1 Acdo.

Fernández Guerra Cristina, su Sucesión Vs. Velázquez Fernández Ana María Guadalupe. Ord. Civ. T. 1826/2025/002 Cuad. Amp., 1 Acdo.

González Simón Alfonso Arturo Vs. Intermediación Inmobiliaria Gutza S.A. de C.V. Ord. Civ. T. 709/2025/001 Cuad. Amp., 1 Acdo.

González Basurto José Luis, su Sucesión Vs. Manuel Rojas Godínez, su Sucesión, Silvia Cervantes Bautista. Ord. Civ. T. Ap 516/2026/001, 2 Acdos.

Inmobiliaria Inmomex, S.A. de C.V. Vs. Inmobiliaria Fergapi S.A. de C.V. y Ferro Baranda Humberto Xavier y García Pimentel Caraza Mercedes. Esp. Hip. T. Ap 1044/2026/001, 1 Acdo. Esp. Hip. T. 1190/2022 Cuad. Amp. de Amparo Directo, 1 Acdo.

Jiménez Ruíz Ismael y Vásquez Vásquez Verónica, por Derecho Propio y en Representación de Los Niños de Iniciales J. V. M y J. V. M. y Vásquez Vásquez Verónica Vs. Agroasemex, S.A. Ord. Civ. T. Ap 673/2026/002, 1 Acdo. Ord. Civ. T. In 673/2026/001, 1 Acdo.

Joel Aurelio Santiago Duarte, Noemí Aracely Siqueiros Rodríguez, Yasmín Araceli Santiago Siqueiros, Cristofer Joel Santiago Siqueiros Vs. Grupo Mexicano de Seguros, S.A. de C.V. Ord. Civ. T. In 825/2026/001, 1 Acdo.

Latín Promotoría y Ventas, S. de R. L. de C.V. Vs. Luibimex, S.A. de C.V. Med. Prep. Oral Merc. T. Ap 843/2026/001, 1 Acdo.

Lima Vázquez Vicente Vs. Contreras García Yolanda y Jiménez Contreras Antonio de Jesús. Cnpcyf - Especial de Arrendamiento Oral T. Ap 860/2026/001, 1 Acdo.

Malpica Iturbe Buj y Paredes S.C. Vs. Prana Power Sapi de C.V. y Artha Capital S de R.L. de C.V. y Proteus Solar S.A. de C.V. y Tampico Solar Sa Dee C.V. Ord. Civ. T. Ap 447/2025/004, 1 Acdo.

Martínez Etchart Eduardo Felipe su Sucesión Vs. Beatriz Ortiz Díaz y Otros. Ord. Civ. T. 963/2024, 1 Acdo.

Mejía Ordóñez María Eugenia Vs. Abreu Bautista Saúl Lucas. Oral Civ. T. In 898/2026/001, 1 Acdo.

Montalvo Ventura Luis Manuel Vs. Grupo Mexicano de Seguros, S.A. de C.V. Ord. Civ. T. In 485/2026/001, 1 Acdo.

Moreno González Melitón su Sucesión Vs. Moreno Calvillo Esther Soledad. Ord. Civ. T. 1740/2025/001 Cuad. Amp., 1 Acdo.

New Century Real Estate, S. de R. L. de C.V. Vs. Operadora Hmg, S.A. de C.V. y Inmobiliaria Hmg, S.A. de C.V. y Operadora de Hospitales Coyoacan, S.A. de C.V. Ord. Merc. T. Ap 490/2026/001, 1 Acdo.

Pearl Flores Federico Fernando Vs. Moctezuma Barragán José Javier León, su Sucesión y Patricia Moctezuma Portela, Laura Josefina Lourdes Moctezuma Portela, Ana María de Lourdes Moctezuma

SOLO CONSULTA
SOLO CONSULTA
SOLO CONSULTA

Pérez, Ana María Albaitero Moctezuma de López, Martha Guadalupe Moctezuma Arvizú, Elsa Gertrudis Moctezuma Arvizú, Rosa María Moctezuma Toledo, Martha Muñoz Arellano Vda. de Moctezuma y María Eugenia Moctezuma Monroy. Ord. Civ. T. 1704/2025/001 Cuad. Amp. de Amparo, 1 Acdo.

Rodríguez Figueroa Pablo Vs. Mario Rosas Andrade, Teresa Tinoco Rodríguez, Martha Tinoco Rodríguez. Ord. Civ. T. Ap 991/2026/003, 1 Acdo.

Rodríguez González Ana Bertha Vs. Condominio Clavel 14 y Guadalupe Isabel Guadalupe Isabel Domínguez Varas, en su Carácter de Administradora Profesional del Condominio Clavel 14 y Luis Adrián Ortiz Méndez en su Calidad de Presidente del Comité de Vigilancia del Condominio Clavel 14 y María Elena Navarro Heredia en su Carácter de Miembro del Comité de Vigilancia del Condominio Clavel 14 y Patricia Ramírez Granados en su Carácter de Miembro del Comité de Vigilancia del Condominio Clavel 14 y Alejandro López Vázquez en su Carácter de Miembro del Comité de Vigilancia del Condominio Clavel 14 y Edgar Gerardo Gutiérrez Cruz en su Carácter de Miembro del Comité de Vigilancia del Condominio Clavel 14 y Condominio Clavel 14, A.C. Ord. Civ. T. Ap 1490/2024, 1 Acdo.

Rodríguez Álvarez Jonathan, por Propio Derecho y en Representación de Los Menores K. A. R. a y D. M. R. A. Vs. Qualitas Compañía de Seguros, S.A. de C.V. y Autotransportes Ejecutivos del Valle, S, A. de C.V. Ord. Civ. T. 259/2026/002 Cuad. Amp. de Amparo Indirecto, 1 Acdo.

Ruelas López Fredi, Ruelas López Juan José, Ruelas López Imelda, Ruelas López Anabel, Ruelas López Jesús Octavio Vs. Agroasemex, S.A. Ord. Civ. T. In 1046/2026/001, 1 Acdo.

Santiago Inmuebles, S.A. de C.V. Vs. Banca Mifel, Sociedad Anónima, Institución de Banca Múltiple, Grupo Financiero Mifel, División Fiduciaria, como Fiduciaria del Fideicomiso 1186/2010 y Metropoli M2, S.A. de C.V. Prov. Prec. Merc. T. 304/2024, 1 Acdo.

Sea Servicios Especializados de Asistencia, S. de R. L. de C.V. Vs. José Chacalo Cohen, su Sucesión, Humberto Jesús Gloria Ríos, su Sucesión, Marcos Shabot Zonana, Esther Shabot Zonana, Alfredo Shabot Zonana, Abraham José Shabot Zonana, Quien También Acostumbra Usar el Nombre de Abraham Shabot Zonana, Moisés Shabot Zonana, Antonio Shabot Zonana, Moíses Amín Agmon Betech y Simón Chacalo Hussni. Controv. de Arrendamiento T. 581/2026/015 Cuad. Amp. de Amparo Indirecto, 2 Acdos.

Solís Cabrera Filiberto Vs. Pearl Flores Federico Fernando. Ejec. Merc. T. 1751/2024/027 Cuad. Amp. de Amparo Indirecto, 2 Acdos.

Tradeco Infraestructura S.A. de C.V. Vs. Zurich American Insurance Company y Fidelity And Deposit Company Of Maryland y Zurich Compañía de Seguros. Ord. Civ. T. 1246/2024 Cuad. Amp. de Amparo Indirecto, 1 Acdo.

Vázquez Maldonado Antonio; Vázquez Medrano Antonio, su Sucesión Testamentaria; Vázquez Medrano Antonio su Sucesión Legitima; Maldonado Lucio María, su Sucesión Legitima; Elvira Vázquez Maldonado, María del Carmen Vázquez Maldonado y/o Carmen Vázquez Maldonado; María de Jesús Vázquez Maldonado, María Alejandra Vázquez Maldonado y/o Alejandra Vázquez Maldonado y Maricela Vázquez Maldonado. Vs. Teresa González Ortiz, María de Lourdes Vázquez González y Fernando Vázquez González. Ord. Civ. T. 1205/2019 Expdllo., 1 Acdo.

Velázquez Ruíz Blanca Estela Vs. Seguros Atlas, S.A. Ord. Civ. T. 449/2026/001 Cuad. Amp. de Amparo Directo, 1 Acdo. Ord. Civ. T. 449/2026/001 Cuad. Amp. de Amparo Directo, 1 Acdo.

Álvarez Morphy Alarcón Gerardo Vs. Velázquez A´Larruz Herminia, su Sucesión y Fomento de la Habitación Mexicana S.A. de C.V. [Quien hoy Podría Denominarse Las Lomas 45 S.A. P. I. de C.V.]. Ord. Merc. T. 1808/2025/001 Cuad. Amp., 2 Acdos.

NO PUBLICADOS

Cantú Juárez Dammaris Adriana Vs. Cubillos Valencia Gabriel Fernando y Soft Lipo Laser S.A. de C.V. Ord. Civ. T. Ap 760/2026/001, 1 Acdo. no Publ. del 02 Jul 2026

López Mendoza Enedina Vs. Luis Pomposo Martínez, Eduardo Luis Bienvenu Herrera, su Sucesión. Ord. Civ. T. Ap 489/2026/001, 1 Acdo. no Publ. del 02 Jul 2026

SENTENCIAS

Benjamín Herminio León Mancilla Vs. Enrique Alfonso Guerra Guerrero. Esp. Hip. T. Ap 1052/2025/005 Sent. Pon 1, 1 Sent.

Cancino Aldama Artemio Javier su Sucesión y También Conocido como Artemio Cancino Aldama su Sucesión Vs. Montoya Chávez Iudex Vs. Carballido Canseco, su Sucesión Hildebrando Manuel y Pesqueria Olea, su Sucesión Eduardo y González Guzmán, su Sucesión Víctor Manuel Juvencio y Negrete Sparza, su Sucesión Javier y Gómez Suazo, su Sucesión por Conducto Se su Albacea Delia Isabel Bautista González. Abundio y Soto Jaime Valdemar y Soto Jaimes Valemar. Ord. Civ. T. Ap 847/2026/001 Sent. Pon 2, 1 Sent.

Cohen Meusnier Laura Vs. Sampedro Ordorica Manuel Abelardo. Ord. Civ. T. Qu 989/2026/001 Sent. Pon 1, 1 Sent.

González Sánchez Estela Vs. Seguros Banorte S.A. de C.V. Grupo Financiero Banorte. Ord. Civ. T. Ap 863/2026/001 Sent. Pon 3, 1 Sent.

Instituto de Vivienda del Distrito Federal (Hoy Ciudad de México) Vs. Pérez Lango Jesús. Ord. Civ. T. Ap 909/2026/001 Sent. Pon 1, 1 Sent.

Renovi Fund Ii, Sociedad Anónima de Capital Variable Vs. Salinas Legaspy Sandra Patricia. Esp. Hip. T. Ap 610/2026/001 Sent. Pon 3, 2 Sent.

NO PUBLICADOS

Navarrete Ayon Roberto Vs. Grupo Mexicano de Seguros S.A. de C.V. Ord. Civ. T. Ap 531/2025/005 Sent. Pon 3, 1 Sent. no Publ. del 02 Jul 2026

Olivos Hernández Leonardo Ernesto Vs. Carrillo Collado María Amparo y Registro Público de la Propiedad y de Comercio de la Ciudad de México. Ord. Civ. T. Ap 737/2026/002 Sent. Pon 3, 1 Sent. no Publ. del 02 Jul 2026

LA SECRETARIA DE ACUERDOS
LIC. ROSA MARÍA MONTALVO MONTERO

NOVENA SALA CIVIL

ACUERDOS DEL 2 DE JULIO DEL 2026

Administradora Team Pro Sapi de C.V. Vs. Sasson Chayo José y Inmobiliaria Escape 21 S.A. de C.V. Ejec. Merc. T. Ap 1814/2024/014, 1 Acdo.

Aldir Oubiña Jaime Vs. Sánchez Morales José. Cnpcyf - Especial de Arrendamiento Oral T. Cc 946/2026/001, 1 Acdo.

Banco Actinver, S.A. Institución de Banca Múltiple, Grupo Financiero Actinver División Fiduciaria Única y Exclusivamente en su Carácter de Fiduciario del Fideicomiso F/1401. Vs. HSBC México, S.A., Institución de Banca Múltiple Grupo Financiero HSBC, División Fiduciaria en su Carácter de Fiduciario Dentro del Fideicomiso F/249688. y Pgim Real Estate México Sociedad Civil, y Banco Invex Sociedad Anónima Institución de Banca Múltiple Invex, Grupo Financiero en su Carácter de Fiduciario del Contrato de Fideicomiso Número F/738, y Banco Invex, Sociedad Anónima Institución de Banca Múltiple Invex Grupo Financiero en su Carácter de Fiduciario del Contrato del Fideicomiso F /740, Ord. Merc. T. 87/2019/021 Cuad. Amp., 1 Acdo.

Banco Sabadell, S.A., Institución de Banca Múltiple Vs. Pro Mdf, S.A. P. I. de C.V. y Proteak Uno, S.A. B. de C.V. y Pro Eucalipto Holding, S.A. P. I. y Forestaciones Operativas de México, S.A. de C.V. Ejec. Merc. T. In 1022/2026/001, 1 Acdo.

Barrios Riveron Rafael Vs. Colín Sánchez Susana. Ord. Civ. T. In 1009/2026/001, 1 Acdo.

Barroso Barroso Pablo José y Inmobiliaria Joma S.A. de C.V. Vs. Garlatti Weiss Stefania María. Oral Merc. T. 554/2026/001 Cuad. Amp., 1 Acdo.

BBVA Bancomer S.A. Institución de Banca Múltiple Grupo Financiero BBVA Bancomer Vs. Mazandrero S.A. de C.V. Vs. Polanco Hermanos, S.A. de C.V. Esp. Hip. T. 496/2024 Cuad. Amp. y 1, 1 Acdo.

BBVA México S.A. Institución de Banca Múltiple, Grupo Financiero BBVA México Vs. Alarcón Yee Ben María Magdalena. Esp. Hip. T. Ap 949/2026/005, 1 Acdo.

Cárdenas Pretel José Vs. Seguros Inbursa Sa Grupo Financiero Inbursa Vs. Comisión Federal de Electricidad. Ord. Civ. T. 1730/2025/002 Cuad. Amp., 1 Acdo.

Carrillo Chowell José Vs. Rivero Blumenkron, Carmen y Murayama Limón, Kenji y BBVA Bancomer, S.A., Institución de Banca Múltiple, Grupo Financiero BBVA Bancomer, y Castañeda Escobedo José Eugenio y y C. Director del Registro Público de la Propiedad y del Comercio de la Ciudad de México. Ord. Civ. T. 206/2026/001 Cuad. Amp. y 2, 1 Acdo.

Credix Gs, S.A. de C.V. Sociedad Financiera de Objeto Múltiple Entidad No Regulada Vs. Garfias Sitges Pedro Mauricio. Ejec. Gar. Prenda Jud. Merc. T. 415/2026/005 Cuad. Amp., 1 Acdo.

Daniel Jiménez López Vs. Axa Seguros, S.A. de C.V. Ord. Civ. T. 290/2022/005 Cuad. Amp., 1 Acdo.

De Haro Rosas Adriana Vs. Seguros Monterrey New York Life S.A. de C.V. Ord. Merc. T. 1223/2025/002 Cuad. Amp., 1 Acdo.

Domínguez Carrasco Rosa María y Valdivia Sánchez José de Jesús su Sucesión Vs. Concentra Desarrolladora Sapi de C.V. y Banco Regional de Monterrey Sa Institución de Banca Múltiple Banregio

SOLO CONSULTA
SOLO CONSULTA
SOLO CONSULTA

Grupo Financiero División Fiduciaria y Banco Inbursa Sa Institución de Banca Múltiple Grupo Financiero Inbursa y Banorte Sa Institución de Banca Múltiple Grupo Financiero Banorte y Click Seguridad Jurídica Sapi Sofom Enr y Hogares Sauce S.A. de C.V. y Los Oyameles Kapital Inmobiliario Sapi de C.V. y Díaz Infante Chapa Luis Armando y Arrellano Farjeat Carlos Enrique y Notario Público Número 121 de la Ciudad de México Licenciado Armando Mastachi Aguario y Notario Público Número 4 de la Ciudad de México Licenado Felipe de Jesús Claudio Zacarías Ponce y Notario Público Número 131 de la Ciudad de México Licenciado Gabriel Benjamín Díaz Soto y Notario Público Número 9 de la Ciudad de México Licenciado José Ángel Villalobos Magaña y Director General del Registro Público e la Propiedad y del Comercio de la Ciudad de México. Ord. Civ. T. Ap 131/2025/003, 1 Acdo.

Dornier Leasing Company Limited Vs. Seguros Banorte S.A. de C.V. (Grupo Financiero Banorte) y Grupo Mexicano de Seguros, S.A. de C.V. Vs. Administradora Mexiquense del Aeropuerto Internacional de Toluca S.A. de C.V. y Servicios a la Navegación en el Espacio Aéreo Mexicano, Organo Desconcentrado de la Secretaría de Comunicaciones y de Trasnportes. Ord. Merc. T. Ap 1307/2025/030, 1 Acdo. Ord. Merc. T. Ap 1307/2025/017, 1 Acdo. Ord. Merc. T. Ap 1307/2025/016, 1 Acdo. Ord. Merc. T. Ap 1307/2025/019, 1 Acdo.

Fisher Sánchez Jesús Manuel, Barcelo Olmedo Denitza Carolina por su Propio Derecho y en Representación de Los Menores J. M. F. B, X. F. B. C. F. B y E. M. F. B. Vs. Seguros Banorte S.A. de C.V. Grupo Financiero Banorte. Ord. Civ. T. 1921/2024/003 Cuad. Amp., 1 Acdo.

Flores Martínez Antonio Alfonso Vs. Sánchez Sixtos Miriam. Ord. Civ. T. Ap 1624/2025/001, 1 Acdo.

Flores Morán Leticia Vs. Rodríguez Cazares Salomón. Ord. Civ. T. Ap 1834/2025/009, 1 Acdo.

Flores Salgado Daniel Rodolfo Vs. Also Construcción y Supervisión S.A. de C.V. y Abel Guzmán Solís y María Virginia Yescas Nava y María Fernanda Sosa González y María Antonia Sosa González y María Gabriela Sosa González y Luis Fernando Sosa González y y María Luisa González Esponda su Sucesión. Controv. de Arrendamiento T. 317/2025/001 Cuad. Amp., 2 Acdos. Controversia de Arrendamiento T. 317/2025/001 Cuad. Amp., 1 Acdo.

Gálvez Guzzy Pedro Enrique Mauricio Vs. Sintecom S.A. de C.V. y Escamilla Trejo David. Controv. de Arrendamiento T. Ap 974/2025/003, 1 Acdo.

Gran Armee del Cabo S.A. de C.V. Vs. Estrada Maya José Luis y Herrera Ritchie Néstor José y Anzures Márquez María de Jesús. Ord. Civ. T. Ap 881/2026/003, 1 Acdo. Ord. Civ. T. Ap 881/2026/001, 2 Acdos. Ord. Civ. T. Ap 881/2026/002, 1 Acdo.

Grupo Operador Comercial para el Campo, Sociedad Anónima de Capital Variable y Vázquez Hernández José Antonio Vs. Registro Público de la Propiedad y de Comercio Delegación de Tuxtla Gutiérrez Chiapas, Registro Público de la Propiedad y de Comercio Delegación de Comitán de Domínguez Chiapas México y Emprendimientos Maussan y González Sociedad Anónima Promotora de Inversión de Capital Variable y Licenciada María Eugenia Castellanos Castellanos Titular de la Notaría Pública Número 108 del Estado de Chiapas y del Patrimonio Inmobiliario Federal, Unión de Crédito de Comercio Servicios y Turismo de Chiapas Sociedad Anónima de Capital Variable, Esp. Hip. T. 640/2024 Cuad. Amp., 1 Acdo.

HSBC México Sa Institución de Banca Múltiple Grupo Financiero HSBC Vs. Romero Ceballos Dalila. Cnpcyf - Especial Hipotecario Oral T. Ap 1236/2025/001, 1 Acdo.

Huerta María Vs. Grupo Mexicano de Seguros S.A. de C.V. Ord. Civ. T. Ap 145/2026/002, 1 Acdo.

Importadora de Vehículos Orientales S.A. de C.V. Vs. Guangdong Tayo Motorcycle Technology Co Ltd. Prov. Prec. Oral Merc. T. Ap 945/2026/001 Expdllo., 1 Acdo.

Instituto Mexicano de Estudios Legales, S. C. Vs. Centro de Información y Comunicación Ambiental de Norte América, A.C. y Margie Sue Simón Fine Quien También Se Ostenta Con el Nombre de Margie Simón de Ortiz. Ord. Civ. T. 631/2023/002 Cuad. Amp. y 3, 1 Acdo.

Lima Ramos Abraham Ariel y Ramos Zúñiga Ana Laura Vs. Seguros Inbursa Sa Grupo Financiero Inbursa. Ord. Civ. T. 322/2026/001 Cuad. Amp., 1 Acdo.

Martínez Vidal José Luis y Hernández Guzmán Pablo y Porfirio Escobar Catalina Vs. Grupo Mexicano de Seguros S.A. de C.V. Ord. Civ. T. Ap 1405/2024/002, 1 Acdo.

Mendoza Peñaloza María de Lourdes Vs. Lozoya Austin Emilio Ricardo. Ord. Civ. T. 491/2022 Cuad. Amp., 1 Acdo.

Ochoa Torres Víctor Hugo Vs. Residencial Atizapán S.A. de C.V. Ord. Civ. T. 616/2025/001 Cuad. Amp., 2 Acdos.

Operadora de Hospitales Coyoacan, S.A. de C.V. Vs. New Century Real Estate, S. de R. L. de C.V. Ord. Merc. T. Ap 268/2026/002, 1 Acdo.

Ortiz López Gracia Quirina su Sucesión Vs. Perales Rivera Virma. Cnpcyf - Especial de Arrendamiento Oral T. Ap 1057/2026/001, 1 Acdo.

Pacheco Bastida Dulce María Virginia Vs. Instituto del Fondo Nacional de la Vivienda para los Trabajadores (Infonavit) y Álvarez Noyola José de Jesús y y como Litis Consorte Pasivo Recuperadora de Deuda Hipotecaria Sociedad de Responsabilidad Limitada de Capital Variable. Esp. Hip. T. Ap 963/2026/005 Expdllo., 1 Acdo.

Personal de Apoyo en Lucha 19 de Agosto A.C. Vs. Instituto de la Vivienda de la Ciudad de México Banca Afirme Sa Institución de Banca Múltiple, Afirme Grupo Financiero y Otros y Novelo Orozco Ana María y Núñez Sánchez Héctor, También Conocido como Héctor Gustavo Núñez Sánchez Héctor y. Ord. Civ. T. 82/2025/001 Cuad. Amp., 1 Acdo.

Raíces Tut, S.A. de C.V. Vs. Urban4us Desarrollo Inmobiliario, S.A. de C.V. y Hugo Humberto Urban Caudillo. Controv. de Arrendamiento T. 731/2018/012, 1 Acdo. Controversia de Arrendamiento T. 731/2018/012 Cuad. Amp., 1 Acdo.

Ramírez Cabrera Efrén Vs. Jannet Carolina Ramírez Cabrera, Carlos Cataño Muro Sandoval y Dirección General de Regularización Territorial de la Ciudad de México. Ord. Civ. T. 93/2022/001, 1 Acdo.

Ramírez Cabrera Efrén Vs. Jannet Carolina Ramírez Cabrera, Carlos Cataño Muro Sandoval y Dirección General de Regularización Territorial de la Ciudad de México. Ord. Civ. T. 93/2022/002 Expdllo., 1 Acdo.

Román Cárdenas Héctor Vs. Ejido San Francisco Tepojaco. Ord. Civ. T. 1747/2024/022 Cuad. Amp., 1 Acdo.

Rueda Rodríguez María de Lourdes. Juris. Vol. Civ. T. Qu 1010/2026/001, 1 Acdo.

Salazar Sáenz Esther Guadalupe Vs. Joaquín Rodolfo Estrada Toledano, Sus Causahabientes Joaquín Alejandro Estrada Vega y Eduardo Estrada Vega. Esp. Hip. T. Ap 229/2026/008, 1 Acdo. Esp. Hip. T. Ap 229/2026/006, 1 Acdo. Esp. Hip. T. Ap 229/2026/004, 1 Acdo. Esp. Hip. T. Ap 229/2026/005, 1 Acdo. Esp. Hip. T. Ap 229/2026/009, 1 Acdo. Esp. Hip. T. Ap 229/2026/010, 1 Acdo. Esp. Hip. T. Ap 229/2026/007, 1 Acdo.

Sánchez Cabrera Esther María del Pilar, su Sucesión Vs. Sánchez Cabrera su Sucesión Enrique Miguel Ángel Vs. Noriega Juárez Felícitas. Ord. Civ. T. 1744/2025/001 Cuad. Amp. 2, 3 y 5, 1 Acdo.

Sánchez Marmolejo Omar y Castañeda Garduño Dolores Vs. Grupo Mexicano de Seguros S.A. de C.V. Ord. Civ. T. In 873/2026/001, 1 Acdo.

Scotiabank Inverlat S.A., Institución de Banca Múltiple, Grupo Financiero Scotiabank Inverlat Vs. Suk Lee Won. Cnpcyf - Especial Hipotecario Oral T. Ap 607/2026/001, 2 Acdos.

Scotiabank Inverlat Sociedad Anónima Institución de Banca Múltiple Grupo Financiero Scotiabank Inverlat Vs. Cartograf S.A. de C.V. y Inmuebles Corporativos Gráficos S.A. de C.V. Esp. Hip. T. 428/2026/003 Cuad. Amp., 1 Acdo.

Servicios Integrales de Aviación, S.A. de C.V. Vs. Grupo Mexicano de Seguros, S.A. de C.V. y Seguros Banorte, S.A. de C.V. (Grupo Financiero Banorte) y Administradora Mexiquense del Aeropuerto Internacional de Toluca, S.A. de C.V. Vs. Servicios a la Navegación en el Espacio Aéreo Mexicano, Organo Desconcentrado de la Secretaria de Comunicaciones y de Trasnportes y Dornier Leasing Company Limited. Ord. Merc. T. Ap 1389/2025/003, 1 Acdo. Ord. Merc. T. Ap 1389/2025/004, 1 Acdo.

Servicios Metropolitanos S.A. de C.V. Vs. Miaofei Mo y Mo Jundong y Chen Meiyan. Controv. de Arrendamiento T. Ap 916/2025/001, 2 Acdos.

Smets Franz Johannes Vs. González Rivera Alicia y Pineda Vargas Carlos y Bravo Martínez Miguel Ángel y Notario Público Número Ciento Dieciocho de la Ciudad de México, Licenciado Ramón Aguilera Soto y Notario Público Número Ochenta y Nueve del Estado de México Con Residencia en Cuautitlán, Licenciado Álvaro Muñoz Arcos y Registro Público de la Propiedad y de Comercio de la Ciudad de México. Ord. Civ. T. 1712/2025/001 Cuad. Amp. 3 Al 7, 1 Acdo.

Tv Azteca, S.A. B. de C.V. Vs. Antena Azteca, S.A. de C.V. Ord. Merc. T. 935/2019/006, 1 Acdo. Ord. Merc. T. 935/2019/005, 1 Acdo.

Valadez Ferrel Ma del Carmen Vs. Grupo Nacional Provincial Sab. Ord. Civ. T. 192/2026/001 Cuad. Amp., 1 Acdo.

Veloz Chable María Cruz, Julieta Santos Veloz, Santiago Santos Veloz y Pascual Santos Veloz Vs. Jesús de la Cruz Gómez, la Latinoamericana Seguros S.A. y Jorge Luis de la Cruz Sánchez. Ord. Civ. T. Ap 248/2025/009, 1 Acdo. Ord. Civ. T. Ap 248/2025/014, 1 Acdo. Ord. Civ. T. Ap 248/2025/013, 1 Acdo.

SOLO CONSULTA
SOLO CONSULTA
SOLO CONSULTA

SENTENCIAS

Aguilar García Gabriel Vs. Aguilar Rojas Cristina y Aguilar Rojas Laura. Ord. Civ. T. Ap 823/2026/001 Sent. Pon 3, 1 Sent.

Ambrosio Vieyra, María Guadalupe antes Banco Mercantil del Norte Sociedad Anónima Institución de Banca Múltiple Grupo Financiero Banorte Vs. Iglesias Hernández Miguel Ángel. Esp. Hip. T. Ap 1470/2025/017 Sent. Pon 3, 1 Sent.

Beltrán García Agustín Vs. Beltrán García Graciela y Beltrán García María Enriqueta. Ord. Civ. T. Ap 50/2026/003 Sent. Pon 1, 1 Sent.

Cárdenas Pretel José Vs. Seguros Inbursa Sa Grupo Financiero Inbursa Vs. Comisión Federal de Electricidad. Ord. Civ. T. Ap 1730/2025/004 Sent. Pon 1, 1 Sent.

Guzmán Ortiz Daniel y Guzmán Ortiz Luis Vs. Guzmán Ortiz Mónica. Ord. Civ. T. Ap 670/2026/001 Sent. Pon 3, 1 Sent.

Hunter Projets, S.A. de C.V. Vs. Grupo de Metales Tultepec, S.A. de C.V., y Aluminios y Derivados de Tultepec, S.A. de C.V., y Grupo de Metales y Reciclaje, S.A. de C.V. y Acosta Venegas Juan Carlos. Ejec. Merc. T. Ap 442/2026/002 Sent. Pon 2, 1 Sent., Ejec. Merc. T. Ap 442/2026/003 Sent. Pon 2, 1 Sent.

Ks Design And Imports, S.A. de C.V. Vs. Círculo Cubano de México, A.C. Juris. Vol. Civ. T. Ap 828/2026/001 Sent. Pon 3, 1 Sent.

Leaderpeople Servicios Administrativos, S.A. de C.V. Vs. Neptum Servicios Tecnológicos y Energéticos, S.A. P. I. de C.V., Germán Rodríguez García Rojas, Germán Joaquín Ramírez Salgado y Pánfilo Avellaneda Santibañez. Ejec. Merc. T. Ap 858/2026/001 Sent. Pon 2, 1 Sent., Ejec. Merc. T. Ap 858/2026/002 Sent. Pon 2, 1 Sent.

Mendoza Saldaña Mateo y Patricia Josefina López Rojas su Sucesión Vs. Inmobiliaria Gorosti, S.A. de C.V. y Gasolinera Mallorca Sociedad de Responsabilidad Limitada de Capital Variable. Ord. Civ. T. Ap 1735/2025/001 Sent. Pon 2, 1 Sent.

Rosas Esquivel Roberto Vs. Flores Valverde Manuel y Caretta Alvarado Ricardo. Ejecutivo Mercantil Oral T. In 741/2026/001 Sent. Pon 2, 1 Sent., Ejecutivo Mercantil Oral T. In 741/2026/002 Sent. Pon 2, 1 Sent.

AUDIENCIA

Hernández Caracheo Álvaro Vs. Grupo Mexicano de Seguros S.A. de C.V. Ord. Civ. T. In 814/2026/001, 1 Aud.

Retana Torres Eugenio y Segoviano Prieto María Concepción Vs. Qualitas Compañía de Seguros S.A. de C.V. y Autotransporte Integral Mexicano S.A. de C.V. Ord. Civ. T. In 1786/2025/002, 1 Aud.

LA SECRETARIA DE ACUERDOS
LIC. MARÍA DE LA LUZ ALONSO TOLAMATL

DÉCIMA SALA CIVIL

ACUERDOS DEL 2 DE JULIO DEL 2026

Administradora de Capitales Mad, S.A. de C.V. Vs. Cibanco, S.A., Institución de Banca Múltiple, Exclusivamente como Fiduciaria en el Fideicomiso Irrevocable de Administración Número Cib/3216; Comité Técnico del Fideicomiso Irrevocable de Administración Número Cib/3216, Integrado por Los Señores Luis Alberto Cruz Manjarrez Loza y Juan Medina Cruz; Ricardo Vargas Sánchez y Manfred Mauricio Quintanilla Hernández. Ord. Merc. T. Ap 1511/2025/006, 1 Acdo. Prov. Prec. Merc. T. Ap 1511/2025/007, 1 Acdo.

Arrendadora y Factor Banorte, Sociedad Anónima de Capital Variable, Sociedad Financiera de Objeto Múltiple, Entidad Regulada, Grupo Financiero Banorte hoy su Cesionaria Ma. Antonieta Almazán Fragoso Vs. Rodríguez de la Gala Villa Hugo Alberto. Esp. Hip. T. Ap 677/2026/001, 1 Acdo.

Banco Internacional de Costa Rica Sa Vs. Bufete de Servicios Gallart S.A. de C.V. y Técnicas y Proyectos S.A. de C.V. y Proinar Logistics S.A. de C.V. y Compas Importación Exportación y Comercialización S.A. de C.V. y Arteaga Marcelo Óscar. Ejec. Merc. T. 1897/2024/021 Cuad. Amp. de Amparo Promov. por la Parte Demandada, 2 Acdos.

Banco Mercantil del Norte, S.A. Institución de Banca Múltiple Grupo Financiero Banorte. Vs. Martínez Vázquez Enrique y Benítez Aros María del Carmen. Esp. Hip. T. Ap 836/2026/001, 1 Acdo.

Banco Ve por Más, S.A., Institución de Banca Múltiple Grupo Financiero Ve por más hoy su Cesionario Agro Converage, S.A. de C.V. hoy su Cesionario Rodrigo González Oses de la Torre Vs. Alpro Alimentos Proteinicos S.A. de C.V. y Francisco Cánovas Santillán. Ejec. Merc. T. Ap 1376/2024/018, 1 Acdo.

BBVA México Sa Institución de Banca Múltiple Grupo Financiero BBVA México Vs. Ocampo Leal Rocío. Cnpcyf - Especial Hipotecario Oral T. Ap 1033/2026/001, 1 Acdo.

BBVA México, S.A., Institución de Banca Múltiple, Grupo Financiero BBVA México Vs. Silva Reyes Rosa Isela. Esp. Hip. T. Ap 1465/2024/002, 1 Acdo.

Bridgestone de México, S.A. de C.V. Vs. Morales Babines Adrián de Jesús y Morales Aparicio Ana María. Cnpcyf - Especial Hipotecario Oral T. Qu 743/2026/001, 2 Acdos.

Bustamante Aguilar José Luis (Antes Banco Santander México, S.A., Institución de Banca Múltiple, Grupo Financiero Santander México) Vs. León Ramírez José Luis. Esp. Hip. T. 303/2023/003, 1 Acdo.

Carrillo Chávez Érika Vs. Jaime Cantú Arturo. Ord. Civ. T. Ap 966/2026/001, 1 Acdo.

Castañedo Gallardo Blanca Estela y Castañedo Gallardo Rosa María y Méndez Castañedo Octavio Daniel y García Castañedo Luis Roberto y Méndez Castañedo Emiliano Vs. Castanedo Juárez Elena y Juárez Ruíz Rosa. Ord. Civ. T. Ap 1219/2025/006, 1 Acdo. Ord. Civ. T. Ap 1219/2025/004, 1 Acdo. Ord. Civ. T. Ap 1219/2025/005, 1 Acdo.

Chamen Celia Vs. Esquivel Contro Mario Alberto y Andrade López Jacob. Ord. Civ. T. Ap 906/2026/001, 1 Acdo.

Cojab Ambe Jacobo y Galatas Duarte Miguel Francisco Vs. Exhibidora Mexicana Cinepolis Sociedad Anónima de Capital Variable. Controv. de Arrendamiento T. Ap 926/2026/001, 1 Acdo.

Credix Gs, S.A. de C.V., Sofom, E. N. R. Vs. Condotel B Nayar, S.A. de C.V. y Inmobiliaria Pamaragon, S.A. de C.V., y Gómez Velasco Rafael y Gómez Velasco Marissa Altagracia y Gómez Velasco Paulina y Velasco Arias Marissa Magdalena y Orozco Magaña Diego Armando y Titular de la Notaria 147 de Tultitlán de Mariano Escobedo Estado de México, Licenciado Héctor Joel Huitrón Bravo y Director del Registro Público de la Propiedad del Estado de Nayarit, Oficina Registral de Bucerías, Ord. Merc. T. Ap 1014/2026/001, 1 Acdo.

Cristerna Ramírez Héctor Hugo Vs. Agroasemex S.A. Ord. Civ. T. Ap 989/2026/002, 1 Acdo.

Cxp Logística Bosques S.A. de C.V. y Logística Bosques Sapi de C.V. Vs. Impulsora Sahuayo S.A. de C.V. Ord. Merc. T. 1605/2024/002 Cuad. Amp., 1 Acdo.

Decarome, S.A. Promotora de Inversión de Capital Variable Vs. José Manuel Sandoval Medina. Esp. Hip. T. 724/2023/001 Cuad. Amp., 1 Acdo.

Dzul Buenfil Elsy Yacsely y por su Propio Derecho y en Representación de Mis Menores Hijos P. A. P. D. y J. G. P. D. Vs. Grupo Nacional Provincial, S.A. B. Ord. Civ. T. In 936/2026/001, 1 Acdo.

Fragoso Espinosa Norma Patricia Vs. Gómez Solís Joaquín y Rosas Moreno María Isabel. Esp. Hip. T. 170/2026/002 Cuad. Amp. Amparo Indirecto, 2 Acdos.

García Valle Leonardo Vs. Guillén Rivera Inmobiliaria, S.A. de C.V. Ord. Civ. T. 1580/2024/013 Cuad. Amp., 1 Acdo.

Gómez Guevara José de Jesús Vs. Grupo Nacional Provincial Sab. Ord. Civ. T. Ap 1259/2025/001, 1 Acdo.

Granja y Almada Emilio Gilberto y Quien También Utiliza Los Nombres de Emilio Gilberto Granja Almada Emilio Gilberto Granja y Emilio Granja Almada Vs. Fandiño Muñoz Zamia y Muñoz Echeverría Amparo Graciela. Controv. de Arrendamiento T. 406/2025/005 Cuad. Amp., 1 Acdo.

Grimaldo Olmos María y Quien También Utiliza el Nombre de María Grimaldo Olmos de Rico Vs. Rico Grimaldo Alfredo y Gómez Fragoso Josefina y Rico Gómez Ivet Adriana y Rico Gómez María Verónica y Rico Gómez Ángel y Rico Gómez Jesús y Espinosa Campos Raúl Arturo. Ord. Civ. T. Ap 484/2026/002, 1 Acdo.

Gómez Hernández Pedro Vs. Seguros Inbursa, S.A. Grupo Financiero Inbursa. Ord. Civ. T. 313/2026/001 Cuad. Amp., 1 Acdo.

Hernández García Laura Elena Vs. Sistema Ingeniería Construcción Supervisión y Comercialización Yuriria S.A. de C.V. y Cesce Fianzas México S.A. de C.V. Vía Aprem. Civ. T. Ap 1999/2024/004, 1 Acdo.

Hernández García Rosa Vs. Nieves Hernández Miguel Ángel. Ord. Civ. T. In 1034/2026/001, 1 Acdo.

Hernández Ortega por su Propio Derecho y en Representación de su Menor Hijo Ignacio y Hernández Flores Mattias y Hernández Flores Ignacio y Ortega Hernández Rebeca Vs. Flama Gas, S.A. de C.V. y Grupo Nacional Provincial, Sociedad Anónima Bursatil. Ord. Civ. T. 1321/2025/018 Cuad. Amp. de Amparo Directo Promov. por Óscar Esquivel Pineda, 1 Acdo. Ord. Civ. T. 1321/2025/019 Cuad. Amp. de Amparo Directo Promov. por Óscar Esquivel Pineda, 1 Acdo. Ord. Civ. T. 1321/2025/020 Cuad. Amp. de Amparo Directo Promov. por Óscar Esquivel Pineda, 1 Acdo.

HSBC México Sa Institución de Banca Múltiple Grupo Financiero HSBC Vs. Reséndiz Wong Ricardo. Ejec. Merc. T. Ap 1032/2026/001, 1 Acdo.

SOLO CONSULTA

Huaxtitlán Torres Dulce Inés por Propio Derecho y en Representación y en Ejercicio de la Patria Potest. del Menor Axel Daniel Mancilla Huaxtitlán Vs. Hdi Seguros S.A. de C.V. Ord. Civ. T. 360/2021/005 Cuad. Amp. Iii, Promov. por la Parte Actora, 1 Acdo.

Iako Behar Iossif su Sucesión Vs. Ridgell Salas Elisa Aranza. Ord. Civ. T. Ap 1540/2025/004, 1 Acdo. Ord. Civ. T. Ap 1540/2025/005, 1 Acdo.

La Fama Montañesa Fabrica de Hilados y Tejidos de Algodón Sa Vs. Grupo Perufean Sociedad Anónima Promotora de Inversión de Capital Variable y Cart Centro Avanzado en Radioterapia Sapi de C.V. Ord. Civ. T. 757/2025/002 Cuad. Amp., 1 Acdo.

Lozano Ávila Irene Vs. Antonio Portillo Flores y Gabriela Regalado Sandoval. Ord. Civ. T. 191/2024/001 Cuad. Amp. Ii, 2 Acdos. Ord. Civ. T. 191/2024/001 Cuad. Amp. Iii, 1 Acdo.

Magaña Burgos Pedro Alexander Vs. Axa Seguros S.A. de C.V. Ord. Civ. T. In 79/2025/001, 2 Acdos.

Malváez Valdés Patricia y Raúl Octavio Jiménez Rodríguez Vs. a New Breed Of Mexicans S. C., Promotores de la Educación S. C., Comercialmente Denominado Colegio William James Junior High School O. Escuela Colegio William James, Martha Leticia Deza Díaz. Ord. Civ. T. 477/2023/006, 1 Acdo.

Monroy López Everardo Vs. Pérez Liévano María Elena. Controv. de Arrendamiento T. Ap 980/2026/001, 1 Acdo.

Muciño García Jovito y Muciño García Guillermo y Muciño García Filemón y Muciño García Delia y García Parra Delia su Sucesión Vs. Muciño Vda. de Vázquez Josefina su Sucesion. Ord. Civ. T. Ap 569/2026/001, 1 Acdo.

Murillo Muñoz Maricela Refugio Vs. Amante Aburto Alicia Guadalupe y Amante y Rodríguez Juan Guillermo y Amante Aburto Sandra Alicia y Amante Aburto Edgar David y Gutiérrez Gómez Guadalupe Abigail y Gutiérrez Gómez Karen Cecilia y Gómez Núñez Diega María de la Luz y Quien También Acostumbra a Usar el Nombre de Lucía Gómez Núñez. Act. Perj. Civ. T. 617/2026/002 Cuad. Amp. de Amparo Directo Promov. por Alicia Guadalupe Amante Aburto, 1 Acdo.

Pérez Montes Marcela Vs. Restrepo Gaitan Juan Carlos. Cnpcyf - Especial de Arrendamiento Oral T. 295/2026/001 Cuad. Amp. de Amparo Directo, 1 Acdo.

Pérez Paz Fabián Vs. Agroasemex S.A. Ord. Civ. T. Qu 736/2026/002, 1 Acdo.

Plaza López Cotilla S.A. de C.V. Vs. Velázquez Díaz Jesús Ernesto y Velázquez Hernández Aurora Magdalena y Reyes Calvillo Ricardo. Cnpcyf - Especial de Arrendamiento Oral T. Ap 1043/2026/001, 1 Acdo.

Puente Barrón Mario Vs. Banco Nacional de Obras y Servicios Públicos S.N.C. Ord. Civ. T. Ap 1047/2026/002, 1 Acdo.

Rodríguez Blanco Alma Rosa Vs. Villela Ramos Luis Fernando. Cnpcyf - Especial de Arrendamiento Oral T. Ap 1040/2026/001, 1 Acdo.

Rosas Gómez Lilia Vs. Joel Cruz Hernández. Ord. Civ. T. Ap 1444/2025/005, 1 Acdo.

Rubio Luevano Alejandro Vs. Altaled Sonsino José. Ord. Civ. T. Cc 638/2026/001, 1 Acdo.

Salinas Solís Jocelyn Ailed Vs. Colegio Nuevo Polanco Sociedad Civil y Bordel Lamas Alberto y Valtierra Godínez Martha Adriana. Ord. Civ. T. In 230/2026/005, 1 Acdo. Ord. Civ. T. In 230/2026/006, 1 Acdo. Ord. Civ. T. In 230/2026/004, 1 Acdo.

Salmerón Sangines Pedro Agustín Vs. López Doriga Joaquín y Gálvez Ruíz Xóchitl y Sarmiento Fernández Sergio Antonio y García Soto Salvador y Berman Goldberg Sabina y Alemán Ricardo y Riva Palacio Raymundo y Pérez Gay Rafael y de la Vega Miguel y Tagle Martínez Martha Angélica y Téllez García María Lilly del Carmen y López Rabadán Kenia y Patan Tobio Julio y Triana Tena Julio y Castañeda Gutman Jorge y Belaunzarán Méndez Fernando y Martínez Mora Estefanía y Serna Rodríguez Enrique y Monreal Pérez Eldaa Catalina y Dresser Guerra Denise Eugenia y Bravo Regidor Carlos y García Nieto Antonio y Charvel Orozco Ana Sofía y Murillo de la Cruz Alma Delia y González Castro Alfredo y el Universal el Gran Diario de México y Grupo Reforma y Aristegui Noticias y Instituto Tecnológico Autónomo de México Itam. Ord. Civ. T. Qu 1167/2025/004, 1 Acdo.

Sánchez Escorcia María del Pilar Vs. Adams Huitrón Alicia Guadalupe y Barrón Adams Jorge Miguel. Ord. Civ. T. Ap 1037/2026/012, 1 Acdo.

Sandoval Fausto Sergio Iván Vs. Grupo Mexicano de Seguros, S.A. de C.V. Ord. Civ. T. Ap 120/2026/003, 1 Acdo.

Sl Internacional Soluciones Logicas en Sistemas S.A. de C.V. Vs. Sinergia de Negocio Consultores S. de R. L. de C.V. Ord. Merc. T. 492/2019/005 Cuad. Amp., 1 Acdo. Ord. Merc. T. 492/2019/005, 1 Acdo. Ord. Merc. T. 492/2019/002, 1 Acdo. Ord. Merc. T. 492/2019/004, 1 Acdo.

Solís Juana También Conocida como Juana Solís Islas Vs. Inmuebles Pridi Sa y García García Wendolin. Ord. Civ. T. 728/2026/001 Cuad. Amp. de Amparo Promov. por Juana Solís Islas, 1 Acdo.

Suárez Sevilla su Sucesión Santiago y Suárez Ramírez Ximena Vs. Intercam Banco, S.A., Institución de Banca Múltiple, Intercam Grupo Financiero en su Calidad de Institución Fiduciaria Vs. Suárez Ramírez Santiago. Ord. Civ. T. Ap 1832/2025/007, 2 Acdos. Ord. Civ. T. Ap 1832/2025/005, 1 Acdo. Ord. Civ. T. Ap 1832/2025/004, 1 Acdo. Ord. Civ. T. Ap 1832/2025/008, 1 Acdo. Ord. Civ. T. Ap 1832/2025/006, 1 Acdo.

Sucesión a Bienes de Enrique Vallin Munguía Vs. San Germán Núñez Juan Eduardo. Esp. Hip. T. 551/2026/002 Cuad. Amp. de Amparo Directo Promov. por Juan Eduardo San Germán Núñez, 1 Acdo.

Tenorio Contreras Analy Vs. C Director del Registro Público de la Propiedad y de Comercio de la Ciudad de México y Tenorio Contreras Carlos y Tenorio Contreras Arturo y Quien También Acostumbra Utilizar el Nombre de José Arturo Tenorio Contreras y Tenorio Contreras Ana y Tenorio Contreras José Jesús. Ord. Civ. T. 754/2025/001 Cuad. Amp., 1 Acdo.

Toledo Laguna Taiana Vs. Rodríguez Castañeda José Luis y Morales Miranda Sara. Esp. Hip. T. Ap 1859/2025/002, 1 Acdo.

Transmisora Regional Formula Vs. Grupo Diez Tecnología, S.A. de C.V. Ord. Merc. T. 440/2025/002 Cuad. Amp. de Amparo Directo Iii, Promov. por la Demandada, 1 Acdo.

Ulises Santiago Trinidad, Imelda Trinidad González, Rigoberto Santiago Ramos Vs. Seguros Inbursa Sa Grupo Financiero Inbursa. Ord. Civ. T. 612/2024/002, 1 Acdo. Ord. Civ. T. 612/2024/001 Cuad. Amp., 1 Acdo. Ord. Civ. T. 612/2024/001, 1 Acdo.

Vega Avilez Manuel de Jesús Vs. Axa Seguros S.A. de C.V. Ord. Civ. T. Ap 783/2026/003, 1 Acdo.

Yáñez Miura Machado Vs. Grupo Posadas Sab de C.V. Ord. Civ. T. 547/2025/002 Cuad. Amp. de Amparo Directo Ii, 1 Acdo.

Zacarías Ponce Felipe de Jesús Claudio Vs. Gabriela Yamile de Miguel Daher. Ord. Civ. T. 413/2023/002, 1 Acdo. Ord. Civ. T. 413/2023/002 Cuad. Amp., 1 Acdo.

SENTENCIAS

Arrendadora Actinver S.A. de C.V. Vs. Grupo Inmobiliario Constructor Damasam, S.A. de C.V. y Arreola Sam David. Esp. Hip. T. Ap 386/2026/003 Sent. Pon 2, 1 Sent.

Axa Seguros, S.A. de C.V. Vs. Bzen Consultores en Bienestar Empresarial, S.A. de C.V. Ord. Civ. T. Ap 607/2026/002 Sent. Pon 2, 1 Sent.

Cisneros Moreno José Gumercindo Vs. Grupo Nacional Provincial Sab. Ord. Civ. T. Ap 640/2026/003 Sent. Pon 2, 1 Sent., Ord. Civ. T. Ap 640/2026/002 Sent. Pon 2, 1 Sent.

Factoraje Afirme S.A. de C.V. Sociedad Financiera de Objeto Múltiple Entidad Regulada Afirme Grupo Financiero. Vs. Codinamex Oil y Gas México S.A. de C.V., Hernández Jardinez Héctor, Hernández Jardinez Antonio y Moreno Rojas Claudia. Esp. Hip. T. Ap 919/2025/005 Sent. Pon 2, 1 Sent.

Higuera Pérez Belzabeth Vs. Rocha Ortiz Fernando. Ord. Civ. T. Ap 1640/2024/009 Sent. Pon 1, 1 Sent.

Kc Rentas S.A. de C.V. Vs. Centro de Contacto de Servicios S.A. de C.V. Ord. Merc. T. Ap 662/2026/001 Sent. Pon 1, 1 Sent.

Mejía Grajeda Janitzio y Gallardo Leal María Esther y Sánchez Portillo Conrado y Padilla Mercado Guadalupe y en Representación de José Alberto Chávez Padilla y Los Menores K. C. P., R. C. P., A.C. P., C. C. O., A.C. P. y A.C. P. Vs. Seguros Inbursa, S.A. Grupo Financiero Inbursa. Ord. Civ. T. In 543/2026/001 Sent. Pon 1, 1 Sent.

Ramírez Gómez Pedro Vs. Banco Santander México Sa antes Banco Somex. Cnpcyf - Especial Hipotecario Oral T. Qu 312/2026/001 Sent. Pon 1, 1 Sent.

Ruíz Hernández J Guadalupe y Ruíz Hernández Julio Vs. Padilla Avilés Marisol. Controv. de Arrendamiento T. Ap 914/2026/002 Sent. Pon 1, 1 Sent.

Sánchez Hernández Alejandro y Antonio Hernández Joaquina Vs. Grupo Mexicano de Seguros S.A. de C.V. Ord. Civ. T. Ap 262/2025/002 Sent. Pon 2, 1 Sent., Ord. Civ. T. Ap 262/2025/001 Sent. Pon 2, 1 Sent.

Scotiabank Inverlat, S.A. Institución de Banca Múltiple, Grupo Financiero Scotiabank Inverlat. Vs. Zamora Arrioja José Antonio. Esp. Hip. T. Ap 774/2026/002 Sent. Pon 1, 1 Sent.

EL SECRETARIO DE ACUERDOS
LIC. JORGE ARMANDO FLORES LAZCAREZ

SOLO CONSULTA
SOLO CONSULTA
SOLO CONSULTA

PRIMERA SALA FAMILIAR

ACUERDOS DEL 2 DE JULIO DEL 2026

Alcalá Cruz Mariana Joselyn Vs. David Gabriel Casas Rosales Controv. Fam. Guarda, Cust. y Alimentos 787- 2026- 01 Cuad. de Amp. Aut del 1
Aldeco Gavidia Virginia Silvia y Sergio Clausi Tignanelli Div. Sin Causa 198- 2025- 02 Cuad. de Amp. Aut del 2
Bazán García Rosa María Suc. Intest. a Bienes de 343- 2026- 01 Cuad. de Amp. Aut del 1
Castilla Flamenco José Gerardo Vs. María Guadalupe Basurto del Toro Controv. Fam. 1650- 2025- 04 Aut del 1
Chávez Cordero Georgina Balbina Vs. Sotomayor Barrera Roberto Lizardo. Esp. Fam. T. Qu 1050/2026/007, 1 Acdo.
Chávez Rosas Oswaldo y Guadalupe Jazmín Contreras García Div. Fam. de Proc Oral, Sin Causa 1015- 2026- 01 Aut del 1
Díaz Estrada Constancia Suc. Test. a Bienes De: Inc. de Remoción de Albacea Rec. de Q. 885- 2026- 01 Aut del 1
Espinosa Lechuga Francisco Suc. Intest. a Bienes De: Inc. de Inconformidad y Objec a la Ctas Rendidas 395- 2026- 03 Cuad. de Amp. 2 Auts del 29
Fernández Rodríguez María Dolores y Luis Manuel Creel Moreno Div. Sin Causa Inc. de Ejecc. de Sent. 713- 2025- 02 Aut del 1
Fernández Rodríguez María Dolores y Luis Manuel Creel Moreno Div. Sin Causa Inc. de Ejecc. de Sent. 713- 2025- 01 Aut del 1
Fernández Rodríguez María Dolores y Luis Manuel Creel Moreno Div. Sin Causa Inc. de Ejecc. de Sent. 713- 2025- 03 Aut del 1
Fernández Rodríguez María Dolores y Luis Manuel Creel Moreno Div. Sin Causa Inc. de Ejecc. de Sent. 713- 2025- 04 Aut del 1
Fernández Rodríguez María Dolores y Luis Manuel Creel Moreno Div. Sin Causa Inc. de Ejecc. de Sent. 713- 2025- 05 Aut del 1
Fernández Rodríguez María Dolores y Luis Manuel Creel Moreno Div. Sin Causa Inc. de Ejecc. de Sent. 713- 2025- 06 Aut del 1
García Vázquez Cecilia Vs. José Trinidad Rodríguez Gallegos Controv. Fam. Alim. por Comparec. Inc. Canc. de Pens Alim. Tomo II 800- 2025- 11 Aut del 1
García Vázquez Cecilia Vs. José Trinidad Rodríguez Gallegos Controv. Fam. Alim. por Comparec. Inc. Canc. de Pens Alim. Tomo II 800- 2025- 12 Aut del 1
González López Annel Ivonne Vs. Hernán López Gutiérrez Controv. Fam. 960- 2025- 04 Cuad. de Amp. Aut del 1
González Martín del Campo David Vs. Hermelinda Gutiérrez Pecina Fam. de Proc Oral, Nul. de Matr. Rec. de Q. 1041- 2026- 01 Aut del 1
Guerra Romera María José Vs. Rosales Alcántara Hugo. Controv. Fam. T. Ap 266/2025/004, 1 Acdo.
Hermosillo Almazán Liliana Vs. Abdel Bruno Bolívar Millán Controv. Fam. 171- 2025- 01 Cuad. de Amp. Aut del 2
Hernández Aguilar Pablo Vs. Valery Jacqueline Villa García Controv. Fam. Régimen de Visitas y Convivencias 258- 2026- 02 Aut del 1
Hernández Cruz Daniela Sulem y Daniel Guzmán Guzmán Div. Fam. de Proc Oral, Sin Causa 1043- 2026- 01 Aut del 1
Jiménez Lugo Cinthya Respecto de Edgar Rodríguez Gutiérrez Juris. Vol. Fam. de Proc Oral, Acreditación de Concubinato 664- 2026- 01 Aut del 2 P1
Laínez Franco Raquel Erendira Vs. Andrés Cuevas Tafolla Controv. Fam. Alimentos por Comparecencia Tomo II 634- 2026- 02 Aut del 1
Larios Mina Said Antonio y Iris Liliana Flores Silva Div. Fam. de Proc Oral 656- 2025- 01 Aut del 1
Martínez González Diana Patricia y David Lugardo Alberto Barajas Rosales Div. Sin Causa Inc. de Liq de Pensiones Debidas y No Pagadas 967- 2026- 01 Aut del 2 P1
Martínez Molina Marisol Vs. Salinas Escalante Mario Alberto. Cnpcyf - Alimentos T. Qu 1129/2026/001, 1 Acdo.
Martínez Montiel Vda. de Cortés María Suc. Intest. a Bienes De: Inc. de Aseguramiento de Rentas 261- 2025- 05 Aut del 1
Martínez Vargas Jesús Adrián y Adriana Alvarado Alvarado Div. Sin Causa Inc. de Cump. de Pgo. de Pens Alimenticia 420- 2026- 01 Cuad. de Amp. Aut del 1
Mogrovejo Venegas Lissette y Rosas Martínez Hernán José Div. Sin Causa Inc. de Reg. de Visitas y Convivencias 264- 2024- 00 Cuad. de Amp. 2 Auts del 2
Montiel Moron Georgia Carolina Vs. Guerrero Mercado Flavio. Controv. Fam. T. Ap 2523/2024/003, 1 Acdo.
Mora Álvarez Itzel Vs. Leonardo Albarrán Flores Controv. Fam. Alimentos por Comparecencia 992- 2026- 01 Aut del 2 P1
Mora Díaz de León Miguel Fernando Suc. Test. a Bienes de Inc. de Cuantificacion, Liq. y Pgo. de Incremento 2130- 2024- 19 Aut del 1
Nava Martínez Gildardo y Ma Isabel Radilla Bello Div. Sin Causa Inc. Consec Inher a la Disoluc Vinc Matrimonial 1995- 2024- 02 Aud. del 2
Nava Martínez Gildardo y Ma Isabel Radilla Bello Div. Sin Causa Inc. Consec Inher a la Disoluc Vinc Matrimonial 1995- 2024- 03 Aut del 2
Pizano Navarro Norma Angélica y Bertrand Jean Paul Roger Brassart Chapuy Div. Sin Causa Tomo III 2300- 2024- 02 Aut del 2 P2
Pizano Navarro Norma Angélica y Bertrand Jean Paul Roger Brassart Chapuy Div. Sin Causa Tomo II 2269- 2024- 00 Aut del 2
Prud Homme García Cubas Xavier Vs. Ángela María Ybarra García Ord. Civ. Revocación de Don. Entre Conyuges 1836- 2025- 02 Cuad. de Amp. Aut del 1
Ramírez Ruíz Marlene Vs. Gregorio Juárez Moreno Controv. Fam. Alimentos 990- 2026- 01 Aut del 2 P2
Rivas Luna Juan Miguel Vs. Gloria Hidalgo Hernández Ord. Civ. Div. Sin Causa Aut del 1 Expdllo. 6109
Soria Bravo Diana Valeria y José Braulio Escalante Rodríguez Div. Sin Causa Inc. a Efecto de Reg. Consec Inher a Disoluc Vinc Ma 1905- 2024- 05 Aut del 2 P2
Torres Lozano Félix. Suc. T. Ap 1136/2026/001, 1 Acdo.
Valverde Díaz Adriana y Jorge Ramón Fernández Delgado Div. Sin Causa 1025- 2026- 01 Aut del 2
Venegas Cubero Nuria Vs. Feria Amaya Gerardo Alfredo su Sucesión Ord. Civ. Aut del 1 Expdllo. 6108
Venegas Cubero Nuria Vs. Gerardo Alfredo Feria Amaya hoy su Sucesión Ord. Civ. Inof. de Tes. Público Abierto 717- 2026- 03 Aut del 1
Venegas Cubero Nuria Vs. Gerardo Alfredo Feria Amaya hoy su Sucesión Ord. Civ. Inof. de Tes. Público Abierto 717- 2026- 02 Aut del 1

SENTENCIAS

Horta Olvera Natalia Suc. Test. a Bienes De: Inc. de Remoción de Albacea 923- 2026- 01 Sent del 1 P1
Jiménez Medina Ilya Tatiana y Francisco Javier Arriaga Lecona Div. Sin Causa 425- 2025- 01 Sent del 2 P1
Jiménez Medina Ilya Tatiana y Francisco Javier Arriaga Lecona Div. Sin Causa 425- 2025- 02 Sent del 2 P1
Lozanova Elena Bogomilova y Francisco Javier Cedillo Oshea Div. Sin Causa Inc. Camb. de Guar. y Cust. Tomo II 427- 2025- 40 Sent del 2 P2 Rec Repos.
Monrraga Almaraz César y Samaria Karmina Chávez Sánchez Div. Sin Causa Inc. para Resolver Cuest Inherentes a Disol Vinc Ma 1481- 2025- 02 Sent del 1 P1
Castañeda Rodríguez Martha. Suc. T. Ap 752/2026/001 Sent. Pon 2, 1 Sent.
Cruz Saucillo María Margarita Vs. Panales Cruz María Fernanda. Controv. Fam. T. Ap 829/2026/001 Sent. Pon 2, 1 Sent.
Muñoz García Luis Ismael Vs. Campos Rodarte Martha Elvia. Controv. Fam. T. Ap 34/2025/006 Sent. Pon 3, 1 Sent.
Saldaña Cuéllar Claudia Michelle Vs. Cortés Ávila Jesús Allan. Controv. Fam. T. Ap 1459/2025/013 Sent. Pon 2, 1 Sent., Controv. Fam. T. Ap 1459/2025/012 Sent. Pon 2, 1 Sent.
Vázquez Vega Graciela Vs. Zavala Vázquez Jorge Hiram. Controv. Fam. T. Ap 970/2026/002 Sent. Pon 2, 1 Sent.
Villagómez Alfaro Alejandro Vs. Balderas Trejo Evelyn. Esp. Fam. T. In 821/2026/001 Sent. Pon 2, 1 Sent.

NO PUBLICADOS

García Patiño Rodrigo Yeihzuan Vs. Guadarrama del Toro Jazmín. Ord. Civil Oral T. Cc 204/2026/001 Sent. Pon 1, 1 Sent. no Publ. del 01 Jul 2026

EL SECRETARIO DE ACUERDOS
LIC. LUIS NAVA ANTONIO

SEGUNDA SALA FAMILIAR

ACUERDOS DEL 2 DE JULIO DEL 2026

Aguilar Flores Jorge Michael Vs. Narváez Bertheau Mariana. Esp. Fam. T. 2355/2024 Cuad. Amp., 1 Acdo.
Almeraya Mosqueda María de Los Ángeles Vs. Espinosa Manterola Elva Patricia. Ord. Civ. Fam. T. Ap 490/2026/003, 1 Acdo.
Amat González Eugenio Claudio. Suc. T. Ap 946/2025/007, 1 Acdo.
Ángel de la Rosa Judith Vs. Loarca de Ávila Alejandro. Esp. Fam. T. Ap 246/2026/002, 1 Acdo.
Arreola Olvera Celia. Suc. T. Ap 429/2025/001, 1 Acdo. Suc. T. Ap 429/2025/002, 1 Acdo.

SOLO CONSULTA
SOLO CONSULTA
SOLO CONSULTA

Ayala de Luna Javier. Juris. Vol. Fam. T. Ap 987/2026/001, 1 Acdo.
Bautista Reséndiz Alfredo Vs. Bautista Reséndiz Jaime. Controv. Fam. T. Ap 1107/2025/002, 1 Acdo.
Bello Pacheco Abril Vs. Méndez Ortiz Erick Javier. Controv. Fam. T. Ap 531/2026/001, 1 Acdo.
Bocanegra López María Laura de Jesús Vs. Ramírez Barrios Víctor. Esp. Fam. T. 966/2025/001 Cuad. Amp. Ii, 1 Acdo.
Bravo Aguilar Jazmín Jarelhy Vs. Reséndiz López Guillermo Adrián. Controv. Fam. T. Ap 956/2026/001, 1 Acdo.
Bulhosen Madrigal Farouk su Sucesion. Suc. T. Ap 2278/2024/005, 1 Acdo.
Calzada Martínez Stephany Vs. Xolalpa Martínez Miguel. Controv. Fam. T. Ap 702/2026/002, 1 Acdo.
Carrillo Félix Viridiana Vs. Horball Valerdi Iván. Controv. Fam. T. Ap 1126/2026/004, 1 Acdo.
Controv. Fam. T. Ap 1126/2026/003, 1 Acdo.
Casas Chávez Luis Ángel Vs. Crisóstomo Celis Mara Alejandra. Controv. Fam. T. Ap 1019/2026/001, 1 Acdo.
Castro Zamora Blanca Estela Vs. Avilés González Roberto. Esp. Fam. T. Ap 1799/2024/004, 1 Acdo.
Castro Zamora Blanca Estela. Esp. Fam. T. Ap 1799/2024/005, 1 Acdo.
Cedillo López Ernesto Vs. Martínez Soto Delfa. Esp. Fam. T. Ap 1326/2025/005, 1 Acdo. Esp. Fam. T. Ap 1326/2025/004, 1 Acdo.
Contreras Martínez Roberto Javier su Sucesion. Suc. T. 1463/2025/002 Cuad. Amp., 1 Acdo.
Espinoza Miranda Marcos Manuel y Sandoval Lozano Verónica Vs. Martínez Mandujano Jonathan y Espinoza Sandoval Karen Guadalupe. Oral T. In 1134/2026/001, 1 Acdo.
Flores Hernández Blas Isidro. Suc. T. Ap 1177/2025/001, 1 Acdo.
Galarza García Aren Vs. Salinas Díaz Dapne Mariel. Cnpcyf - Guarda y Custodia T. Ap 427/2026/001, 1 Acdo.
González Arcos Rosa Marisela Vs. Moratinos Ayestaran José Antonio su Sucesion. Ord. Civ. Fam. T. Ap 1151/2025/002, 1 Acdo.
González Blancas Rosa María Vs. Montañez Martínez Héctor Alejandro. Controv. Fam. T. Ap 1117/2026/001, 1 Acdo.
Graña Reguera Adolfo. Suc. T. Ap 447/2025/029, 1 Acdo. Suc. T. Ap 447/2025/028, 1 Acdo.
Gutiérrez Ávila Norma Angélica Vs. Jacobo Barcelo Rodrigo. Controv. Fam. T. Ap 1042/2026/001, 1 Acdo.
Hempel Olivares Alexandra Vs. Pastrana González Roberto Carlos. Controv. Fam. T. Ap 1298/2025/001, 1 Acdo.
Huerta Villanueva Karen Victoria Vs. Bernal Gómez Gabriel Mauricio. Controv. Fam. T. Ap 69/2025/007, 1 Acdo.
Jácome Armida Jorge Luis Vs. del Ángel Olivares Sara Alejandra. Esp. Fam. T. Ap 590/2026/003, 1 Acdo.
Lassauzet González Paul Vs. Venguer Zaidenweber Galia Marian. Esp. Fam. T. Ap 1255/2024/008, 2 Acdos.
Leyva Saldívar Macedonio. Suc. T. Ap 2522/2024/004, 1 Acdo.
Maya Villaurrutia Karla Alegría del Cielo Vs. Gutiérrez Rodríguez Josué Isaías. Controv. Fam. T. Ap 594/2026/001, 1 Acdo. Controv. Fam. T. Ap 594/2026/002, 1 Acdo.
Medina Cordero Neri Erendida Vs. Cordero Hernández su Suc. José Luis. Ord. Civ. T. 597/2026/001 Expdllo., 1 Acdo.
Melo López Valeria Vs. Garcin Escartin Miguel Ángel. Ord. Civ. Fam. T. Ap 1106/2026/001, 2 Acdos.
Mondragón Cedillo María de Lourdes Vs. López Prado Said. Controv. Fam. T. Ap 920/2026/001, 1 Acdo.
Morales Coutiño Gloria María. Suc. T. Ap 756/2026/002, 2 Acdos.
Murillo Vázquez María Elena Paulina Vs. Vázquez Méndez Martínez su Sucesión José. Controv. Fam. T. Ap 1720/2025/002, 1 Acdo. Controv. Fam. T. Ap 1720/2025/001, 1 Acdo.
Núñez Prieto José Francisco Vs. Quesada Ortiz Gabriela. Esp. Fam. T. Ap 20/2026/011, 2 Acdos. Esp. Fam. T. Ap 20/2026/012, 1 Acdo.
Olivo Romero Leilani Vs. Jiménez Jiménez Miguel Ángel. Controv. Fam. T. Ap 462/2026/010, 1 Acdo.
Olvera Espinoza Tania Migdalia Vs. Sánchez Corona Jesús. Esp. Fam. T. 452/2023/018 Cuad. Amp., 2 Acdos.
Ortíz Pérez María Yolanda y Alemán Cruz Gonzalo Erasto. Esp. Fam. T. 787/2026/002 Cuad. Amp., 1 Acdo.
Plaza Porteous Ricardo Vs. Abraham Farah Aída Victoria. Esp. Fam. T. 2087/2024 Cuad. Amp. Amparo Uno, Ii, 1 Acdo.
Quiroga Olivares Bryan y Quiroga Olivares Daniel Vs. Quiroga Ortega Víctor Manuel Justino. Controv. Fam. T. Ap 600/2026/001, 2 Acdos.
Reyes María del Socorro Vs. Aguirre Agapito Gilberto. Controv. Fam. T. Ap 1113/2026/002, 1 Acdo. Controv. Fam. T. Ap 1113/2026/001, 2 Acdos.
Reyes Piña Jorge Ulises Vs. Contreras Cortina Luz Leticia. Controv. Fam. T. Ap 2473/2024/001, 1 Acdo.
Robles Álvarez Ruth Vs. Álvarez Ramírez Alfonso. Controv. Fam. T. Ap 1018/2026/001, 1 Acdo.
Rodríguez González Xochiquetzalli Vs. Olvera Espinoza Juan Isaías. Esp. Fam. T. Ap 766/2025/005, 2 Acdos.
Rodríguez Luna Jovita Vs. Trujillo Aguliar Gabriel. Controv. Fam. T. 852/2025/005 Cuad. Amp., 1 Acdo.
Ruíz Betancourt Blanca Sandra Vs. González Meza David Enrique. Controv. Fam. T. 2459/2024/002 Cuad. Amp. Amparo, 2 Acdos.
Sánchez Roldán Tania Irais Vs. Arroyo Estrada Joel. Controv. Fam. T. Ap 1348/2025/002, 2 Acdos.
Sava Cristina Vs. Garza Martínez Gerardo su Sucesión y Ruíz Fernández Jimena Regina. Ord. Civ. Fam. T. In 643/2026/001, 1 Acdo.
Soto del Valle Karen Anais Vs. del Valle Durán Martín. Controv. Fam. T. Ap 1133/2026/001, 1 Acdo.
Suárez Ramírez Santiago Vs. Suárez Ramírez Ximena y Ramírez Gómez Patricia Irene y Nunez y Bandera Roberto y Soria Garibay Bertha Palmira y Ramírez Vega Carlos Julio. Ord. Civ. Fam. T. Ap 1671/2025/028, 1 Acdo. Ord. Civ. Fam. T. Ap 1671/2025/029, 1 Acdo.
Téllez Meraz Judith Vs. Hurtado Pasos Tonatiu Genaro. Controv. Fam. T. Ap 1024/2026/018, 2 Acdos.
Torres Villeda Ricardo Vs. Herrera Navarro Martha. Ord. Civ. Fam. T. Ap 674/2026/001, 1 Acdo.
Villagra Sanjuro Tania Vs. Rodríguez Padilla Miguel Ángel. Controv. Fam. T. Ap 975/2026/007, 1 Acdo.

SENTENCIAS

Jiménez Villarreal Manuel. Suc. T. Ap 365/2026/007 Sent. Pon 3, 1 Sent.
Juárez Villanueva Giovanna Areli Vs. Juárez Vega Vicente. Controv. Fam. T. Ap 326/2025/002 Sent. Pon 2, 1 Sent.
Miranda Hernández Marcela. Juris. Voluntaria Oral T. Ap 859/2026/001 Sent. Pon 2, 1 Sent.
Paredes Villalobos María Cristina. Suc. T. 862/2025/001 Cuad. Amp. Amp. 448/2026-Ii, Sent. Pon 1, 1 Sent.
Salinas Falcón Germán Benito Vs. Gómez Parrilla María de Los Ángeles. Controv. Fam. T. Ap 2605/2024/014 Sent. Pon 2, 1 Sent., Controv. Fam. T. Ap 2605/2024/012 Sent. Pon 2, 1 Sent., Controv. Fam. T. Ap 2605/2024/013 Sent. Pon 2, 1 Sent.

LA SECRETARIA DE ACUERDOS
LIC. WENDY GUADALUPE CRUZ RIVERÓN

TERCERA SALA FAMILIAR

ACUERDOS DEL 2 DE JULIO DEL 2026

Aguilar Yáñez Javier Francisco Vs. González Malagón Gema Saraí. Controv. Fam. T. 654/2026/001 Cuad. Amp., 1 Acdo.
Araiza Sánchez Fabiola Vs. Carpio Zenteno Humberto. Cnpcyf - Alimentos T. Ap 1028/2026/001, 1 Acdo.
Arenas Pérez Amelia Vs. Flores López Víctor Hugo. Controv. Fam. T. 1047/2025/001 Cuad. Amp. Cuad. de Amparo, 1 Acdo.
Ayala Cervantes María del Rosario Vs. Mejía Sánchez José Porfirio Francisco. Esp. Fam. T. Ap 1408/2024, 1 Acdo.
Bartzik Rubio Franco Vs. Morales López Sandra Leticia. Controv. Fam. T. Ap 558/2025/026, 2 Acdos.
Baustista Andrés Cristina vs Gerardo Rubén Esteban Jiménez incidente para fijar pensión alimenticia definitiva, juicio de divorcio sin causa, 1 Auto en el toca 1705/2025/1,
Bravo García Elizabeth. Suc. T. Ap 1122/2026/001, 1 Acdo. Suc. T. Ap 1122/2026/002, 1 Acdo.
Candelario Rodríguez Mario Miguel Vs. Veloz Aguayo Rebeca Adriana. Controv. Fam. T. 1209/2025/001 Cuad. Amp., 2 Acdos.
Castro Miguel Bernardo Vs. Albavera Becerril Alejandra. Controv. Fam. T. Ap 131/2026/001, 1 Acdo.
Chávez Álvarez Catalina. Suc. T. Ap 371/2025/005, 1 Acdo.
Cruz Balawender José Giancarlo Vs. Salamanca Smith María Andrea. Controv. Fam. T. Ap 767/2025/006, 1 Acdo.
Domínguez Marmolejo Montserrat Vs. Tovar Garduño Iván Alexander. Controv. Fam. T. 150/2026/001 Cuad. Amp., 1 Acdo.
Escalona Álvarez Marbel Andreina Vs. Álvarez Ramos Héctor Annuadt. Juic. Oral Especial de Pérd. de la Patria Potest. T. Ap

SOLO CONSULTA
SOLO CONSULTA
SOLO CONSULTA

1135/2026/001, 1 Acdo.
Espina Calleja Miriam Amayrani Vs. de la Cruz Castillo Serrgio. Controv. Fam. T. Ap 970/2026/001, 1 Acdo.
Flores Reyes José Antonio Vs. Isleño Palomo Perla Elena. Controv. Fam. T. Ap 228/2025/006, 1 Acdo.
Franco Colín Francisco. Suc. T. Ap 477/2026/001, 1 Acdo. Suc. T. Ap 477/2026/002, 1 Acdo.
Garfias Santillán María Fernanda Vs. Santillán Martínez Rosa María. Controv. Fam. T. Ap 939/2026/001, 1 Acdo.
González Salinas Rossana Vs. Garibay González Ernesto Alonso. Ord. Civ. Fam. T. 293/2025/011 Cuad. Amp., 1 Acdo.
Guerrero Muñoz Amaranta Vs. Sarti Segura Roberto Antonio. Controv. Fam. T. 316/2026/027 Cuad. Amp., 1 Acdo.
Guzmán Quintanal Fidel Ángel Vs. García Aguilar Mireya. Esp. Fam. T. Ap 967/2026/001, 1 Acdo.
Houben Jeroen Vs. Ríos Tapia Edith. Controv. Fam. T. 1678/2025/002 Cuad. Amp., 1 Acdo.
Juárez Briones Baltazar Vs. Almazán Vázquez Brenda Vianey. Cnpcyf - Régimen de Convivencias T. 110/2026/001 Cuad. Amp. Segundo, 2 Acdos. Cnpcyf - Régimen de Convivencias T. 110/2026/001 Cuad. Amp., 1 Acdo.
Lázaro Santiago Evencio. Suc. T. Ap 447/2025/004, 1 Acdo.
López Becerril Karla Estela Vs. López Galicia Pedro. Controv. Fam. T. Ap 1770/2025/003, 1 Acdo.
Magdaleno Cervantes Tania Jocelín Vs. Martínez Calzada Miguel Ángel. Controv. Fam. T. Ap 443/2026/012, 1 Acdo. Controv. Fam. T. Ap 443/2026/013, 1 Acdo.
Marchanka Carenzo Georgina Iara Vs. Hartasanchez Otero Luis Fernando. Controv. Fam. T. Ap 781/2026/002, 1 Acdo.
Martínez Andrés Juvencia. Suc. T. Ap 325/2026/001, 1 Acdo.
Martínez Flores Leonor Marilú y Olguín Serrano Marco Antonio Vs. Morales Rogel Alicia. Controv. Fam. T. Cc 640/2026/002, 1 Acdo.
Molina Agacio Carlos Federico José Vs. Campillo Pérez María Judith. Esp. Fam. T. Ap 366/2026/002, 1 Acdo.
Mora Mendoza Roberto. Suc. T. Ap 729/2025/004, 1 Acdo.
Olivares Rodríguez Ana Miriam Vs. Sánchez Arellanes Mario César. Controv. Fam. T. Ap 1319/2025/002, 1 Acdo.
Oviedo Romero Elizabeth Vs. Eric Joaquín Rodríguez Juárez. Controv. Fam. T. 187/2025/001 Cuad. Amp., 1 Acdo.
Peniche Padilla Sara Margarita Vs. Fonseca Razo Héctor Manuel. Ord. Civ. Fam. T. Ap 914/2026/002, 1 Acdo.
Rivas Hernández José Víctor. Suc. T. Ap 12/2026/001, 1 Acdo.
Rizo Sáinz Adriana Leticia de Nuestra Señora del Carmen Vs. Zenteno Castellanos Marco Antonio. Ord. Civ. Fam. T. 2067/2024/004 Cuad. Amp., 1 Acdo.
Rubio Pacheco Carlos Alberto Vs. José Rubio Castillo. Controv. Fam. T. 1050/2024 Cuad. Amp. Segundo, 1 Acdo.
Ruíz Espinosa Carolina Vs. Ramírez Cruz Marco Adán. Ord. Civ. Fam. T. Ap 562/2026/001, 1 Acdo.
Santana Fuentesannia María Vs. Martínez Villalón Rafael. Act. Perj. Fam. T. 5/2026/001 Cuad. Amp., 1 Acdo.
Segura Arteaga María de Los Ángeles. Suc. T. Cc 1126/2026/001, 2 Acdos.
Sosa Vázquez Abril Aranxa Vs. Tomay Zárate José Carlos. Controv. Fam. T. Ap 764/2026/001, 1 Acdo.
Urquijo Cárdenas Zaida Vs. Carreón Rodríguez José Francisco. Controv. Fam. T. Ap 1107/2026/001, 1 Acdo.
Valdés del Toro Ana Francisca Elena, y/o Valdés del Toro Ana Elena. Suc. T. 2467/2024/006 Cuad. Amp., 1 Acdo.
Vargas Santos Héctor Vs. Mosqueda Artega Alejandra Elizabeth. Controv. Fam. T. 125/2024 Cuad. Amp., 1 Acdo.
Vázquez Lozano Roberto Vs. Zambrano Vega Lizette. Ord. Civ. Fam. T. 999/2024 Cuad. Amp. Segundo Cuad. de Am, Paro, 1 Acdo.
Velázquez Prat Reneé Miranda Vs. Prat del Rivero Viola Amparo. Controv. Fam. T. 333/2026/001 Cuad. Amp., 1 Acdo.
Wasilewski Medina Violeta Alexandra Vs. Jiménez Campa José Luis. Controv. Fam. T. Ap 421/2025/008, 1 Acdo.
Zainos Sánchez Jaime Arturo Vs. Rivero Lemus Bianca Nallely. Controv. Fam. T. 2018/2024/003 Cuad. Amp., 1 Acdo.

SENTENCIAS

Emiliano Álvarez Ricardo Vs. Badillo Vera Érika. Esp. Fam. T. Ap 699/2026/007 Sent. Pon 3, 1 Sent.
Martínez Andrés Juvencia. Suc. T. Ap 325/2026/002 Sent. Pon 2, 1 Sent.
Pérez Herrera Juan Eduardo Vs. Olguín Medina Laida Imer. Controv. Fam. T. Ap 362/2025/003 Sent. Pon 1, 1 Sent., Controv. Fam. T. Ap 362/2025/002 Sent. Pon 1, 1 Sent.

EL SECRETARIO DE ACUERDOS
LIC. LUIS ALBERTO RAMÍREZ GARCÉN

CUARTA SALA FAMILIAR

ACUERDOS DEL 2 DE JULIO DEL 2026

Ayala Guzmán Julio Suc. Intest. Inc. de Inconf. y Opos. Al Inventario y Avaluo 1828- 2023- 00 Cuad. de Amp. Aut.
Carreras Farfán Luis Antonio Vs. de Antuñano Alcalde Angie Stephanie Controv. Fam. Reg. de Visitas y Conv. Vía de Apremio 2513- 2023- 00 Cuad. de Amp. Aut. 2do. Cuad.
Castro García María de Jesús Guadalupe Suc. Test. a Bienes de Inc. de Remoc. de Albacea 843- 2024- 00 Cuad. de Amp. Aut.
Cedillo Román Óscar David Vs. Angelina Velasco Manzano Controv. Fam. 2196- 2022- 00 Aut.
Huerta Psihas Helena Vs. J Jesús Moreno Fernández Controv. Fam. 657- 2024- 00 Aut.
Huitrón Sánchez Araceli Ivonne Vs. Juan Carlos Gómez Jaimes Controv. Fam. Alim. Guar. y Cust. 120- 2024- 00 Aut.
Islas Enríquez Alejandro Vs. Juan Enrique Guzmán Carranza Otr. Oral Fam. Controv. de Patern. 752- 2021- 00 Cuad. de Amp. Aut.
Liga Salgado Sergio Vs. Ana Karen Martínez Herrera Otr. Oral Fam. Acc. Deriv. de Patr. Potest. Perd. de Patr. P. 1449- 2018- 00 Cuad. de Amp. Aut.
López Muñiz Elizabeth Isabel Vs. Abraham Villafan Rivas Controv. Fam. Alim. 1851- 2024- 01 Aut.
Silva Escárcega Víctor Manuel Vs. Ana Teresa Tamez Gamez Controv. Fam. Guarda y Cust. 2213- 2022- 00 Cuad. de Amp. Aut. Tomo Iii
Torres Casas Benito Suc. Intest. Inc. para Vent de Bien Inm 1372- 2019- 00 Aut. Expillo
Vargas Torres Luis Eduardo Vs. Andrea Romero Oliva Controv. Fam. Regim. de Visit. y Conv. 1654- 2018- 00 2 Autos - Amp
Vega Mercado Susana Jaquelína Vs. Olivia Mercado Escoto Ord. Civ. Nul. de Test. 1658- 2024- 00 Aut.
Vega Mercado Susana Jaquelína Vs. Olivia Mercado Escoto Ord. Civ. Nul. de Test. 1651- 2024- 00 Aut.
Vega Mercado Susana Jaquelína Vs. Olivia Mercado Escoto Ord. Civ. Nul. de Test. 1655- 2024- 00 Aut.
Vega Mercado Susana Jaquelína Vs. Olivia Mercado Escoto Ord. Civ. Nul. de Test. 1654- 2024- 00 Aut.
Vega Mercado Susana Jaquelína Vs. Olivia Mercado Escoto Ord. Civ. Nul. de Test. 1646- 2024- 00 Aut.
Vega Mercado Susana Jaquelína Vs. Olivia Mercado Escoto Ord. Civ. Nul. de Test. 1649- 2024- 00 Aut.
Vega Mercado Susana Jaquelína Vs. Olivia Mercado Escoto Ord. Civ. Nul. de Test. 1656- 2024- 00 Aut.
Vega Mercado Susana Jaquelína Vs. Olivia Mercado Escoto Ord. Civ. Nul. de Test. 1648- 2024- 00 Aut.
Vega Mercado Susana Jaquelína Vs. Olivia Mercado Escoto Ord. Civ. Nul. de Test. 1650- 2024- 00 Aut.
Vega Mercado Susana Jaquelína Vs. Olivia Mercado Escoto Ord. Civ. Nul. de Test. 1647- 2024- 00 Aut.
Vega Mercado Susana Jaquelína Vs. Olivia Mercado Escoto Ord. Civ. Nul. de Test. 1653- 2024- 00 Aut.
Vega Mercado Susana Jaquelína Vs. Olivia Mercado Escoto Ord. Civ. Nul. de Test. 1657- 2024- 00 Aut.
Adame Romero Joaquina Vs. Suc. T. Cu 794/2026/003, 1 Acdo. Suc. T. Ap 794/2026/004, 1 Acdo.
Adán Migoni Citlali Tonantzin Vs. Tavira Ramírez José Antonio. Controv. Fam. T. Ap 589/2026/004, 1 Acdo.
Arteaga Padilla Citlali Nathalie Vs. Romero Liberato Marco Antonio. Esp. Fam. T. Ap 1660/2025/002, 1 Acdo. Esp. Fam. T. Ap 1660/2025/003, 1 Acdo.
Barrón Mason Christian Alberto Vs. Cantoral Díaz María Teresa. Controv. Fam. T. Ap 116/2026/003, 1 Acdo.
Benítez Rivera María Isabel. Suc. T. Ap 866/2026/002, 1 Acdo.
Bordeau Ledvina Catherine Lynaya Vs. Garita Edelen Patricia Alexandra. Controv. Fam. T. Ap 331/2025/004, 1 Acdo.
Camargo Tovar Ana Gabriela Vs. Quintanilla González José Leonardo. Controv. Fam. T. Ap 1396/2025/006, 1 Acdo. Controv. Fam. T. Ap 1396/2025/007, 1 Acdo.

SOLO CONSULTA
SOLO CONSULTA
SOLO CONSULTA

Cárdenas Reyes Itzel del Carmen Vs. Soria Flores Ángel de Jesús S. Esp. Fam. T. 2280/2024/012 Cuad. Amp., 1 Acdo.
Carranza Riquelme Gloria Milburga, su Sucesión. Suc. T. 1334/2025/001 Cuad. Amp., 1 Acdo.
Castañeda Carbajal María de Los Ángeles Vs. Cárdenas Gómez José Arturo. Esp. Fam. T. Ap 807/2026/001, 1 Acdo. Esp. Fam. T. Ap 807/2026/002, 1 Acdo.
Chabert Alonso Mariana Vs. Lecuona Madero Adolfo. Ord. Civil Oral T. 605/2025/001 Cuad. Amp., 1 Acdo.
Cubos Cortés Rosa Laura Vs. Espinosa Torres Enrique. Controv. Fam. T. Ap 847/2026/001, 1 Acdo.
Fernández Palma Domingo. Suc. T. 536/2026/002 Cuad. Amp., 1 Acdo.
Fernández Romero Rosa Icela. Juris. Vol. Fam. T. Qu 1509/2025/001, 1 Acdo.
García Martínez Axel Vs. Pantaleon Estrada María Fernanda. Oral T. Ap 990/2025/001, 1 Acdo.
García Quiroz María Silvia Vs. Guadarrama Reyes Arturo. Ord. Civ. Fam. T. Ap 945/2026/003, 1 Acdo.
Gómez Arreola Jaime su Sucesion. Suc. T. Ap 513/2026/001, 1 Acdo.
González Guerrero Agustín Vs. Huerta Álvarez Vivin Carmina. Controv. Fam. T. Ap 1749/2025/001, 1 Acdo. Controv. Fam. T. Ap 1749/2025/009, 1 Acdo. Controv. Fam. T. Ap 1749/2025/008, 1 Acdo.
González Martínez Margarita. Suc. T. 2501/2024/002 Cuad. Amp., 1 Acdo.
González Olvera María Fernanda Vs. Alonso Bello Brandon Alan. Controv. Fam. T. Ap 82/2025/002, 1 Acdo.
Hernández Cruz Ximena Andrea Vs. Pichardo Sosa Daniel. Controv. Fam. T. 938/2025/001 Cuad. Amp., 1 Acdo.
Hernández Jiménez Roberto Sinuhe Vs. Pérez Yépez Melody Alondra. Controv. Fam. T. Ap 197/2025/007, 1 Acdo.
Herrera Escobedo Pedro. Suc. T. 921/2025/010 Cuad. Amp., 1 Acdo.
Huerta Uribe José Omar Vs. Gutiérrez de Velasco Chávez Érika Angélica. Juic. Oral de Filia. T. Ap 1042/2025/007, 1 Acdo.
Jiménez Solano María del Carmen Vs. Pineda Salazar José Alberto. Ord. Civ. Fam. T. Ap 878/2026/001, 1 Acdo.
López Aragón Elizabeth Vs. Martínez Briones Jesús Eduardo. Esp. Fam. T. Ap 451/2026/004, 1 Acdo.
Esp. Fam. T. Ap 451/2026/003, 1 Acdo.
López Gay Sandra Patricia Vs. Pacheco Camacho Arturo Genaro. Controv. Fam. T. 1995/2024/004 Cuad. Amp., 1 Acdo.
Martínez Durán Susana Vs. Garcilazo Gallardo Guillermo. Controv. Fam. T. Ap 251/2026/004, 1 Acdo.
Martínez Núñez Nidia Beatriz Vs. García Fernández Alfredo. Oral T. 1460/2025/001 Cuad. Amp., 2 Acdos.
Martínez Soto Elisa. Suc. T. Ap 873/2025/004, 1 Acdo.
Mata Caballero Rafael Martín Vs. Bernal Jayme Francisca Adriana. Esp. Fam. T. Ap 1143/2026/001, 1 Acdo.
Meléndez Ramos Ignacia su Sucesion. Suc. T. Ap 1856/2024/013, 1 Acdo.
Melgar Espinoza Carmen Vs. Merlos Merlos Mario. Controv. Fam. T. Ap 1733/2025/001, 1 Acdo.
Mendoza Alcalá Nancy Vs. Rivera Ramírez Fidencio. Esp. Fam. T. 146/2026/001 Cuad. Amp., 1 Acdo.
Minor Molina María Lillie Vs. Pulliam Aburto Erick Salvador. Esp. Fam. T. 133/2025/001 Cuad. Amp. 4 Dtto, 1 Acdo.
Montiel Villalobos Juan Carlos Vs. López Soto María Elizabeth. Esp. Fam. T. Ap 548/2026/001, 1 Acdo.
Morales de Medrano María Eugenia Vs. Medrano Patiño Pedro Humberto. Controv. Fam. T. Ap 82/2026/001, 1 Acdo.
Narváez Jerónimo Sara Yasmín Vs. Rodríguez Salgado Michel Alejandro. Controv. Fam. T. 1890/2024/009 Cuad. Amp., 1 Acdo.
Olivo Gutiérrez Asbeth Selenne Vs. Velasco Cruz Ignacio Adrián. Controv. Fam. T. 300/2026/001 Cuad. Amp., 1 Acdo.
Parra Estrada Teresa Vs. Barbera Duron Rodrigo. Esp. Fam. T. 1894/2024/029 Cuad. Amp., 1 Acdo.
Pérez Monroy Guadalupe Vs. Ismael Alvarado. Esp. Fam. T. 425/2026/001 Cuad. Amp., 2 Acdos.
Pérez Zúñiga y Zúñiga Yolanda María Teresa. Suc. T. Ap 96/2025/021, 1 Acdo.
Rivas Montes Norma Angélica Vs. Camarillo López Francisco Javier. Controv. Fam. T. Ap 2046/2024/003, 1 Acdo.
Rizo Méndez Luis Saúl Vs. Alatriste Flores Gloria Eugenia. Oral T. Qu 1345/2025/001, 1 Acdo.
Rodríguez Huerta Benito Rafael. Suc. T. Ap 882/2026/003, 1 Acdo.
Rodríguez Mares Yareth Montserrat Vs. Reyes Zárate Diego Misael. Controv. Fam. T. Ap 452/2026/001, 1 Acdo.
Rosas Heredia Guadalupe Vs. Hernández García José Carlos. Controv. Fam. T. Ap 619/2026/001, 1 Acdo.
Rosas Paredes Bertha su Sucesion. Suc. T. Ap 1116/2026/001, 1 Acdo.
Salas Muñoz Jazmín Vs. Salas González Martín. Controv. Fam. T. Ap 1114/2026/001, 1 Acdo.
Salazar Gutiérrez Rocío Reyna Vs. Pérez Meneses Alfredo Gonzalo. Esp. Fam. T. Ap 636/2025/014, 1 Acdo. Controv. Fam. T. Ap 636/2025/015, 1 Acdo.
Sánchez Cuevas Pedro Vs. Sánchez Galván María de Jesús. Esp. Fam. T. Ap 725/2025/001, 1 Acdo.
Sierra Fernández Noemí Viridiana Vs. Esperón Navarrete Ricardo Enrique. Esp. Fam. T. 2371/2024/019 Cuad. Amp., 1 Acdo.
Solano Rojas Francico. Suc. T. Ap 103/2026/010, 1 Acdo. Suc. T. Ap 103/2026/007, 1 Acdo. Suc. T. Ap 103/2026/011, 1 Acdo.
Tirado Pérez Carlos Vs. Vargas Díaz Barriga Cecilia. Esp. Fam. T. Ap 642/2025/014, 1 Acdo.
Uribe Mancera Verónica Rocío Vs. Alcaráz Orozco Adolfo. Esp. Fam. T. 132/2025/001 Cuad. Amp., 1 Acdo.
Valencia Tapia Graciela Vs. Bastida Rodríguez Luis Alejandro. Ord. Civ. Fam. T. Ap 1141/2026/001, 1 Acdo.
Vera Hernández María Antonieta Vs. Castañeda López José. Oral T. Ap 730/2026/001, 1 Acdo.

SENTENCIAS

Soto Reyes Loranca Arturo Vs. María Fernanda Natalia Suárez Ruíz Div. Inc. de Otorg. Aumn de Pens. Alim. Prov. Def. y Comparec. 486- 2024- 00 Cuad. de Amp. Sent P. 3 Cump. de Ejec.
Cortez Benítez Susana Vs. Fuentes Cortés Patrizzio Addrian Yohonatan y Hernández Juárez Liduvina de Jesús. Controv. Fam. T. Ap 1752/2025/002 Sent. Pon 1, 1 Sent.
Enríquez Alquicira Manuel Ángel Vs. Alquicira López Agustina. Ord. Civ. Fam. T. Ap 1683/2025/002 Sent. Pon 3, 1 Sent.
Hernández Espinosa Ángel su Sucesion. Suc. T. Ap 939/2026/001 Sent. Pon 2, 1 Sent.
Hernández García Edgar Vs. Jiménez Vila Mary Carmen. Controv. Fam. T. Ap 741/2026/005 Sent. Pon 3, 1 Sent.
Jatuff Walter Ariel. Esp. Fam. T. Ap 1104/2025/009 Sent. Pon 3, 1 Sent.
Martínez García Ricardo y García Ocampo Esperanza Vs. Padrón Saucedo Gabriela Janete. Controv. Fam. T. Ap 2460/2024/015 Sent. Pon 2, 1 Sent.
Téllez Campos Miguel Ángel Vs. No Aplica No Aplica No Aplica. Cnpcyf - Jurisdicciona Voluntaria para Aprobación de Convn. T. Qu 1048/2026/001 Sent. Pon 1, 1 Sent.

LA SECRETARIA DE ACUERDOS
LIC. ANA LAURA MARTÍNEZ LIMA

QUINTA SALA FAMILIAR

ACUERDOS DEL 2 DE JULIO DEL 2026

Cacho Díaz Bernardo Vs. Sandra Lucía Ibarra González Controv. Fam. Régimen de Visitas y Convivencias Rec. de Q. 1491- 2025- 09 Cuad. de Amp. Acdo.
Gómez Álvarez Graciela Vs. Ángel Remigio Lazcano Villarreal Otros Div. Sin Expresión de Causa 962- 2024- 02 Acdo.
González González Blanca Adriana Vs. Sergio Arturo Ramírez Mejía Otros Divorcio Sin Expresión de Causa. Incdte. de Cuestiones Accesorias Al Div. 1200- 2024- 02 Acdo.
Munguía Aldaraca Sara Gabriela Vs. Erick Roberto Zepeda Salinas Otros Div. Sin Expresión de Causa. Incdte. de Modificación de Dom. Residencia Habitual Rec. de Q. 2158- 2023- 00 Acdo.
Romero Manzo David Vs. Yohana Yazmín Romero Portillo Controv. Fam. Régimen de Visitas y Convivencias 215- 2025- 02 Cuad. de Amp. Acdo.
Sandoval Cuahuonte Francisco Damián Vs. Juana Esmeralda Briseno Rebollar Controv. Fam. Aprobación de Convn. Rec. de Q. 794- 2024- 00 Acdo.
Soto Flores José Suc. Test. 1463- 2024- 02 Acdo.
Valadez Olvera Andrea Fabiola Vs. José Luis Hernández Armenta Otros Oral Familiar. Investigación de Paternidad 171- 2023- 02 Acdo.
Zapata Reyes Héctor Diodoro Vs. Marisol Radilla Torres Otros Div. Sin Expresión de Causa. Incdte. de Liq. de la Soc. Conyugal 199- 2023- 02 Cuad. de Amp. Acdo.

SOLO CONSULTA
SOLO CONSULTA
SOLO CONSULTA

Acevedo Alarcón Zoe Vs. Villalva Salmerón Jesús. Ord. Civil Oral T. Ap 994/2026/001, 2 Acdos.
Álvarez Bórquez Graciela Vs. López León Leobardo Florencio. Esp. Fam. T. Ap 874/2026/001, 1 Acdo.
Armas Quezada Alfonso. Suc. T. Ap 2297/2024/003, 1 Acdo.
Berkman Rumsch (su Suc). Java y Shanberg Berkman Saúl y Shenberg Berkman Saúl y Shenberg Berkman Saúl. Suc. T. Ap 2549/2024/008, 1 Acdo. Suc. T. Qu 2549/2024/007, 1 Acdo. Suc. T. Ap 2549/2024/009, 1 Acdo.
Castellanos Delgado César Vs. Sánchez Aquino Silvia. Ord. Civ. Fam. T. Ap 2203/2024/010, 1 Acdo. Ord. Civ. Fam. T. Ap 2203/2024/011, 1 Acdo.
Celon Romano Román Vs. Dergal Díaz Laura. Esp. Fam. T. Ap 396/2026/001, 1 Acdo.
Espinoza Briseño Verónica Guadalupe Vs. Herrera Jiménez Ernesto Manuel. Ord. Civ. Fam. T. Ap 1481/2025/002, 2 Acdos.
Fernández Vargas Fabiola Vs. Rosas García Sergio. Controv. Fam. T. Ap 1900/2024/003, 1 Acdo.
Flores González María Montserrat Fernanda Vs. Juan Huberto de Luna Santoyo Juan Hubert de la Luna Santoyo y/ o Vs. Controv. Fam. T. Ap 569/2026/001, 1 Acdo.
Flores Lagunas Laura Isela Vs. Bautista Muñoz Erick Luciano. Controv. Fam. T. Ap 117/2026/001, 1 Acdo.
Gómez Arteaga Gress Marissell Vs. Hernández Manjarrez Ángela Graciela y Rivas Hernández Graciela y Rivas Hernández Víctor. Ord. Civ. Fam. T. Ap 64/2026/001, 1 Acdo.
González Espinosa Emmanuel Vs. Ramos Nieto Dayra Brenda. Esp. Fam. T. Ap 78/2025/007, 1 Acdo.
Granados Ballesteros Catalina su Sucesion. Suc. T. Ap 871/2026/001, 1 Acdo.
Hernández Solano Gabriel. Suc. T. Ap 719/2026/001, 2 Acdos.
Hurwitz Oynick Anteo Víctor. Suc. T. Ap 865/2025/002, 1 Acdo.
Ibarra Pacheco Bárbara Minerva Vs. Yllescas Angulo Israel. Controv. Fam. T. Ap 1653/2025/001, 1 Acdo.
Lastire Gómez María Angélica Vs. Valencia Garibay Víctor Ernesto. Controv. Fam. T. Ap 1084/2025/001, 1 Acdo.
Lima Reyes Salustia Herlinda Vs. Mosqueda Hernández Jorge. Esp. Fam. T. Ap 853/2025/002, 1 Acdo.
López Campos Alejandra Vs. Sánchez Valle Juan Antonio. Ejecutivo Mercantil Oral T. Ap 549/2026/001, 1 Acdo.
Madero Náder Lorenzo su Sucesion. Suc. T. Ap 183/2026/002, 2 Acdos.
Marmulsztein Patricia Alejandra Vs. Zubiria Alejandro Alberto. Ord. Civ. Fam. T. Ap 310/2026/003, 1 Acdo.
Martell Nieto Marisol Vs. García Loez Abel. Controv. Fam. T. Ap 999/2025/001, 1 Acdo.
Mateos Celis María Elena Vs. Mateos Celis María Elena. Cnpcyf - Jurisdicciona Voluntaria para Identidad de Persona T. Ap 1083/2026/001, 1 Acdo.
Méndez Ramírez Yanina Vs. Díaz Fernández Erasmo. Ord. Civil Oral T. Ap 647/2026/001, 1 Acdo.
Mendiola Gutiérrez María Angélica Vs. García Lujano José Luis. Cnpcyf - Alimentos T. Ap 1121/2026/001, 1 Acdo.
Mendoza Colunga Araceli Vs. Colín Olivares Juan. Esp. Fam. T. Ap 1697/2025/002, 1 Acdo. Esp. Fam. T. Ap 1697/2025/001, 1 Acdo.
Montes de Oca Mejía Carlos Miguel. Suc. T. Ap 1681/2025/001, 1 Acdo.
Pelcastre Pérez Elsa Vs. Juárez García Hugon. Esp. Fam. T. Ap 1683/2025/001, 1 Acdo.
Pérez Gallardo Yolanda Vs. Guzmán Pineda Fernando. Esp. Fam. T. Ap 752/2025/006, 4 Acdos.
Ramírez Fuentes Francisco Javier Vs. Hernández Curiel Rosa. Suc. T. Ap 77/2026/002, 1 Acdo.
Reyes Medina Ana Gabriela Vs. Alba Becerril César. Esp. Fam. T. Ap 1261/2025/002, 1 Acdo.
Rico Castillo Jorge Vs. Angulo Pimentel Raquel y Rico Angulo Jorge y Rico Angulo Daniela. Controv. Fam. T. Ap 848/2025/001, 1 Acdo.
Rodarte Corona Isabel Fernanda Vs. Bañuelos Pastrana Alberto. Esp. Fam. T. Ap 124/2026/001, 1 Acdo.
Rodríguez García Alejandra Roxana Vs. Rodríguez García Ulises. Controv. Fam. T. Ap 1818/2025/002, 1 Acdo.
Rodríguez Ochoa Leticia Alma Asunción Vs. López González Jéssica Rossana. Controv. Fam. T. Ap 1315/2025/001, 1 Acdo.
Salazar Téllez Bianka Ivonne y Castrejón Salgado Rafael. Juris. Vol. Fam. T. Ap 1628/2025/001, 2 Acdos. Juris. Vol. Fam. T. Ap 1628/2025/002, 1 Acdo. Juris. Vol. Fam. T. Ap 1628/2025/003, 1 Acdo.
Sánchez Alarcón Rocío Vs. Saldaña Sánchez Gerardo. Controv. Fam. T. Ap 418/2025/001, 1 Acdo.
Sánchez Stelzer Karla Vs. Peña Ruíz José Lázaro. Esp. Fam. T. Ap 32/2026/001, 1 Acdo. Esp. Fam. T. Ap 32/2026/002, 1 Acdo.
Valadez Arroyo José Antonio Vs. Ávila Hernández Claudia. Esp. Fam. T. Ap 61/2025/004, 1 Acdo. Esp. Fam. T. Ap 61/2025/002, 1 Acdo.
Velasco Jiménez Guadalupe Gabriela Vs. Reyes Pérez Raúl Salvdor. Controv. Fam. T. Ap 878/2025/001, 20 Acdos.
Velázquez Ortiz María de Los Ángeles. Suc. T. Ap 1095/2025/001, 1 Acdo.
Vélez Mena Dolores. Suc. T. Ap 704/2025/014, 1 Acdo.
Voguel Fernández de Castro Bernardo Francisco Vs. Schekaiban Tohme Maha Christiane. Esp. Fam. T. Ap 153/2025/008, 1 Acdo. Esp. Fam. T. Ap 153/2025/010, 1 Acdo. Esp. Fam. T. Ap 153/2025/011, 1 Acdo.

SENTENCIAS

García Bazán Luis Arturo Vs. Ada Karina Sol González Otros Div. Sin Expresión de Causa 1613- 2024- 16 Sent. Pon. 1
García Bazán Luis Arturo Vs. Ada Karina Sol González Otros Div. Sin Expresión de Causa 1614- 2024- 17 Sent. Pon. 1
García Bazán Luis Arturo Vs. Ada Karina Sol González Otros Div. Sin Expresión de Causa 1615- 2024- 18 Sent. Pon. 1
Saldana Mendoza Sergio Vs. Cynthia Lugaby Olvera Gutiérrez Otros Div. Sin Expresión de Causa 719- 2025- 02 Cuad. de Amp. Sent. Pon. 1 Cump. de Ejec.
Mendiola Nonato Herlinda. Suc. T. Ap 1583/2025/001 Sent. Pon 2, 1 Sent.
Romero Díaz José Carlos Vs. de la Rosa Ramírez Sandra Isabel. Controv. Fam. T. Qu 1058/2025/001 Sent. Pon 3, 1 Sent.
Rosas Hernández Gustavo César Vs. Olmos Aguilar Nadia Gabriela. Controv. Fam. T. Ap 564/2026/002 Sent. Pon 1, 1 Sent.
Sandoval Ledezma Antonio Vs. Muñoz Cruz Nicacia. Esp. Fam. T. Ap 1770/2025/001 Sent. Pon 1, 1 Sent.
Torres Rodríguez Fernando. Suc. T. Ap 1164/2025/001 Sent. Pon 1, 1 Sent.
Ubaldo González Anely Jovana Vs. López Lara Rodolfo. Esp. Fam. T. Ap 993/2026/001 Sent. Pon 3, 1 Sent.
Valencia Guadarrama Edgar Vs. Guadarrama Díaz Monserrat. Controv. Fam. T. Ap 599/2026/001 Sent. Pon 1, 1 Sent.

LA SECRETARIA DE ACUERDOS
LIC. CARLA ERNESTINA CARRERA CORREA

SOLO CONSULTA
SOLO CONSULTA
SOLO CONSULTA

JUZGADOS DE LO CIVIL

CUARTO DE LO CIVIL

SECRETARÍA "A"
ACUERDOS DEL 2 DE JULIO DEL 2026

Abc Capital, Sociedad Anónima, Institución de Banca Múltiple, hoy su Cesionaria Abc Holding Sociedad Anónima Promotora de Inversión de Capital Variable vs. Grupo Arquitectónico Remodelaciones y Operaciones Sociedad Anónima de Capital Variable y Ricardo García Rodríguez. Ord. Mercantil Acuerdo. 1 Acdo. Núm. Exp. 347/2014 Tomo II.

Anapame S.A. de C.V. vs. Orozco Orozco José Ramón su Sucesión. Ord. Civil Acuerdo. 1 Acdo. Núm. Exp. 367/2025.

Aparicio Medina Alejandra vs. Rugama Mejía Francisco y Carrillo Flores su Sucesión. María. Ord. Civil Acuerdo. 1 Acdo. Núm. Exp. 1901/2024 Tercer Tomo.

Banco Azteca Sociedad Anónima Institución de Banca Múltiple Dirección Fiduciaria vs. De la Parra y Parra Ernesto y González Ramos Maclovia. Ejecc. de Garantías Otorgadas Mediante Prenda Sin Transmisión de Pos. y Fideicomiso de Garantía (Procedimiento Judicial) Mercantil Acuerdo. 1 Acdo. Núm. Exp. 219/2026.

Banco Mercantil del Norte, S.A., Institución de Banca Múltiple, Grupo Financiero Banorte hoy su Cesionario Debbva Bancomer, Anónima, institución de Banca Múltiple, Grupo Financiero BBVA Bancomer a BBVA México, Sociedad Anónima de Capital Variable, Institución de Banca Múltiple, Grupo Financiero BBVA Bancomer vs. Ramírez Santiago Octavio. Especial Hipotecario Civil Acuerdo. 1 Acdo. Núm. Exp. 349/2021 Exp. Tomo II.

BBVA Bancomer, hoy BBVA México, S.A. Institución de Banca Múltiple, Grupo Financiero BBVA México (Hoy su Cesionaria) Ckd Activos 8, Sociedad Anónima Promotora de Inversión de Capital Variable vs. Picazo López Alejandro. Especial Hipotecario Civil Acuerdo. 1 Acdo. Núm. Exp. 1255/2019 Tomo II.

BBVA Bancomer, Sociedad Anónima Institución de Banca Múltiple Grupo Financiero BBVA Bancomer hoy su Cesionario Sociedad Limitada de Los Activos de Gramercy, S. de R. L. de C.V., Ahora BBVA Bancomer Sociedad Anónima, Institución de Banca Múltiple, Grupo Financiero BBVA Bancomer, como Cedente y por Otra Parte vs. Portilla Escobar Miriam Arcelia. Especial Hipotecario Civil Acuerdo. 1 Acdo. Núm. Exp. 191/2014 Tomo II.

Camacho Lacroix Justino su Sucesión y Judith Juliana de Los Ángeles Cardel Portilla vs. Camacho Cardel Luis Cuitlahuac. Ord. Civil Acuerdo. 1 Acdo. Núm. Exp. 2379/2024 Tomo II.

Central National Gottesman Europe, Gmbh vs. Consorcio Papelero Andromeda, S.A. de C.V. y José Bohórquez Romero. Ejecutivo Mercantil 2 Acdos. Núm. Exp. 631/2016 Tomo IV.

Ckd Activos 11 Sociedad Anónima Promotora de Inversión de Capital Variable vs. Arreola Monroy Justino y Ramírez Badillo Rosalinda. Especial Hipotecario Civil Acuerdo. 1 Acdo. Núm. Exp. 2327/2024 Tomo II.

Corporativo Zendere I Sociedad Anónima Promotora de Inversión de Capital Variable vs. Cruz Vidal Mario. Especial Hipotecario Civil Acuerdo. 2 Acdos. Núm. Exp. 697/2014 Bis. 01092025 Tomo II.

Crispín Ramírez Juan Pablo y Crispín Ramírez Alicia y Crispín Ramírez Paulino y Crispín Ramírez José Luis vs. Seguros Inbursa S.A. Grupo Financiero Inbursa y López Jiménez Rosendo. Ord. Civil Acuerdo. 2 Acdos. Núm. Exp. 153/2025 Exp. Tomo II.

Dessetec Desarrollo de Sistemas S. C. de C.V. vs. Cedillo Aguilar José Manuel. Especial Hipotecario Civil Acuerdo. 1 Acdo. Núm. Exp. 11/2025 Tomo II.

Díaz González Alfonso Manuel su Sucesión vs. Díaz González José Luis. Ord. Civil Acuerdo. 1 Acdo. Núm. Exp. 553/2025.

Figueroa Cal y Mayor María Elena vs. Figueroa Cal y Mayor Hernán. Ord. Mercantil Acuerdo. 1 Acdo. Núm. Exp. 683/2022 Tomo III.

García Gil Alberto y Morales Alcántara Concepción y También Conocida como Concepción Morales de García vs. García Morales Leticia y Contreras Sarmiento J Juan. Ord. Civil Acuerdo. 1 Acdo. Núm. Exp. 107/2025.

Grupo Mexicano de Seguros, S.A. de C.V. vs. Cbl Insurance Limited. Ord. Mercantil Apel. en Efecto Devolutivo. 2 Acdos. Núm. Exp. 489/2025.

Grupo Mexicano de Seguros, S.A. de C.V. vs. Cbl Insurance Limited. Ord. Mercantil Cuad. de Amparo 1560/2025. 1 Acdo. en Amparo. Núm. Exp. 489/2025 Amparo 1560/2025 Promov. por Cbl Insurance Limited.

Grupo Mexicano de Seguros, S.A. de C.V. vs. Cbl Insurance Limited. Ord. Mercantil Contestación de Agravios. 2 Acdos. en Incidente. Núm. Exp. 489/2025 Inc. de Providencias.

Gutiérrez Ibarra Juan Gererado vs. Grupo Nacional Provincial Sab. Ord. Civil Aud. de Ley. 1 Acdo. Núm. Exp. 415/2025.

Hahn Pabón Hugo Enrique antes Banco Mercantil, S.A. Institución de Banca Múltiple Grupo Financiero Banorte vs. Fernando Carlos Castro Prado. Especial Hipotecario Civil Cuad. de Amp. 326/2026. 1 Acdo. en Amparo. Núm. Exp. 1369/2024 Amparo 326/2026 Promov. por Rosa del Carmen Morales Alcántara.

Hipotecaria su Casita S.A. de C.V. Sociedad Financiera de Objeto Múltiple Enr. hoy su Causahabiente Cibanco, S. A, Institución de Banca Múltiple, en su Carácter de Fiduciario en el Fideicomiso Número F/00782 vs. Quintero Román Juan Ramón y Juana María Torres González. Especial Hipotecario Civil Cuad. de Amp. 993/2026- 3. 1 Acdo. en Amparo. Núm. Exp. 1077/2009 Amparo 993/2026- 3 Promov. por Juana María Torres González.

HSBC México Sociedad Anónima Institución de Banca Múltiple Grupo Financiero HSBC División Fiduciario en su Carácter de Fiduciario del Fideicomiso Irrevocable Número F/262757, hoy su Cesionario Gci Capital Sociedad Anónima de Capital Variable vs. Maribel Reyes. Proced. Convencional Mercantil Civil Acuerdo. 1 Acdo. Núm. Exp. 2277/2024.

Inmobiliaria Cigueña S.A. de C.V. vs. Hospital Medex Roma, S.A. de C.V. (Antes Women S Healt And Progress S.A. de Cv). Ord. Civil Cuad. de Amp. 1208/2025- III. 1 Acdo. en Amparo. Núm. Exp. 605/2023 Amparo 1208/2025- III Promov. por Grupo Camadehu, S.A. de C.V.

Jiménez Reyes Martha Verónica vs. Villegas Jiménez Laura y Villegas Jiménez María Elena y Muñoz Salazar José Luis y Jiménez Tapia Felipe Zacarías y Villegas Jiménez Benigno Antonio y Piña Dávila Luis Gerardo. Ord. Civil Acuerdo. 1 Acdo. Núm. Exp. 513/2025.

Mancera García María de Jesús y García Muñoz Marina vs. Rodríguez Fuentes Erick Tadeo y Fuentes Ramírez Bertha Patricia. Ord. Civil Apel. en Efecto Devolutivo. 1 Acdo. Núm. Exp. 1023/2019 Tomo III.

Manrique Escamilla Rosa Angélica vs. Constructora del Carmen Sociedad Civil. Ord. Civil Acuerdo. 1 Acdo. Núm. Exp. 341/2025.

Márquez Salsalmendi Mario Ignacio su Sucesión, Márquez Wood Diego y Wood Gayou Hilda vs. Rivera Moreno Juan Manuel, Transportes Loro S.A. de C.V. Concesionaria de Autopistas de Michoacan, S.A. de C.V., y Qualitas Compañía de Seguros S.A. de C.V. Ord. Civil Cuad. de Amp. 264/2026. 1 Acdo. en Amparo. Núm. Exp. 387/2019 Amparo 264/2026- IV Promov. por Operadora de Autopistas de Michoacán, S.A. P. I. de C.V.

Moyano y Thalmann Margarita Luz su Sucesión vs. Thalmann de Moyano Magdalena su Sucesión. Ord. Civil Contestación de Agravios. 1 Acdo. Núm. Exp. 99/2026.

Ortega Aguilar Mauro Germán su Suc. vs. Instituto del Fondo Nacional de la Vivienda para los Trabajadores. Ord. Civil Apel. en Ambos Efectos. 1 Acdo. Núm. Exp. 203/2025.

Proyecto y Realización S.A. vs. Colsa Díaz Roberto. Ord. Civil Contestación de Agravios. 2 Acdos. Núm. Exp. 1781/2024.

Ramsdell Ord Elizabeth Anne vs. Servicios Médicos y Hospitalarios X Mi, S.A. de C.V. y Servicios Médicos Hhs, S.A. de C.V. Ord. Mercantil Apel. en Ambos Efectos. 1 Acdo. Núm. Exp. 355/2025.

Reynero Silva Óscar vs. Martínez de Escobar Cabrera Camilo y Alvarado Ronces, Lorena Alcántara Gutiérrez y Agustín Alfonso y C Director del Registro Público de la Propiedad y del Comercio de la Ciudad de México. Ord. Civil Acuerdo. 1 Acdo. Núm. Exp. 1523/2024.

San Jorge Capital, S.A. P. I. de C.V. vs. Stonebridge Capital Holdings, Llc. Ord. Mercantil Acuerdo. 1 Acdo. Núm. Exp. 121/2026.

Sánchez Valdez Concepción vs. Magallón Martín Ernesto. Ord. Civil Aclara Apelación. 1 Acdo. Núm. Exp. 71/2025.

Santillán Luna Rafael vs. Asociación de Residentes de Las Unidades Habitacionales Fuentes Brotantes A.C. y Otros. Ejecutivo Mercantil Acuerdo. 1 Acdo. Núm. Exp. 2039/1995 Bis. 6 Tomo VI.

Satélites Mexicanos S.A. de C.V. vs. Teléfonos de México Sab de C.V. Ord. Mercantil Cuad. de Amp. 486/2026- III y su Acumulado 492/2026- II. 1 Acdo. en Amparo. Núm. Exp. 1249/2019 Amparo 492/2026- II Promov. por Satélites Mexicanos, S.A. de C.V.

Sayer Lack Mexicana Sociedad Anónima de Capital Varible vs. Pinturas y Recubrimientos de Zamora S.A. de C.V. y Otros. Ejecutivo Mercantil Acuerdo. 1 Acdo. Núm. Exp. 1441/2024 Tomo IV.

Secreto. Ord. Civil Admite Pruebas. 1 Acdo. Núm. Exp. 137/2026.

SOLO CONSULTA
SOLO CONSULTA
SOLO CONSULTA

Servicios Metropolitanos S.A. de C.V. vs. Salvi Galván Lyliane y Bustani Moukarzel Alberto. Controversias de Arrendamiento Civil Acuerdo. 1 Acdo. Núm. Exp. 2393/2024.

Spa Polanco Sociedad Anónima de Capital Variable y Alonso Llera Ernesto vs. La Cronica de hoy Cuyo Jnombre Fiscal Es la Cronica Diaria S.A. de C.V. y Barrios Fuentes Ruth y Impacto Cuyo Nombre Fiscal Es Cemgisa S.A. de C.V. y Rodríguez Enríquez Graciela y el Sol de México Cuyo Nombre Fiscal Es Cía. Periodística del Sol de México S.A. de C.V. y Pérez Trejo Sergio y Pasala Cuyo Nombre Fiscal Es Notmusa S.A. de C.V. Ord. Civil Acuerdo. 1 Acdo. Núm. Exp. 191/2024 Tomo II.

Torres Acevedo Juan vs. Torres Acevedo Norma Eugenia. Ord. Civil Acuerdo. 1 Acdo. Núm. Exp. 183/2026.

Trejo Guerrero Fausto Demetrio vs. García Rodríguez Víctor Hugo y García Rodríguez José Luis y López González María de la Luz y García Rodríguez Leticia y García Rodríguez María de Lourdes. Ord. Civil Acuerdo. 1 Acdo. Núm. Exp. 111/2025.

Urrutia Canales Alicia vs. Urrutia Canales Roberto su Sucesión. Ord. Civil Apel. Adhesiva. 2 Acdos. en Expedientillo. Núm. Exp. 573/2019 Tomo II.

MAL PUBLICADOS

BBVA Bancomer, S.A. Institución de Banca Múltiple, Grupo Financiero BBVA Bancomer hoy su Cesionario Banco Mercantil del Norte S a Institución de Banca Múltiple, Grupo Financiero Banorte vs. Moreno Ángeles Mónica y Karam Lara Renato. Especial Hipotecario Civil Aud. Incidental. 2 Acdos. Núm. Exp. 1023/2017.

NO PUBLICADOS

Grupo Maderero San Esteban S.A. de C.V. vs. Alro Construcciones S.A. de C.V. y Rojas Hernández Alejandro. Ejecutivo Mercantil Caducidad. 1 Acdo. Núm. Exp. 283/2022 Tomo II.

EL SECRETARIO DE ACUERDOS
LIC. VÍCTOR HUGO GUZMÁN GARCÍA

SECRETARÍA "B"
ACUERDOS DEL 2 DE JULIO DEL 2026

Arellanos Robledo Angelina Adela y y Otro vs. H. Colegio de Contadores Públicos de México, A.C. y H. Consejo Consultivo del Colegio de Contadores Públicos de México, A.C. y C. Presidente del Colegio de Contadores Públicos de México, A.C. y C. Presidente del Consejo Consultivo del Colegio de Contadores Públicos de México, A.C. y C. Secretario del Consejo Consultivo del Colegio de Contadores Públicos de México, A.C. Ord. Civil R. 2 Acdos. Núm. Exp. 1280/2023 Tomo II.

Banco Actinver S.A. Institución de Banca Múltiple Grupo Financiero Actinver en su Carácter de Fiduciario en el Fideicomiso Irrevocable de Administración Pago y Garantía Número 2497 vs. Gavima Inmobiliaria S.A. de C.V. y Llamas Garza Víctor Hugo y Llamas Garza Manuel Alejandro. Vía de Apremio Civil I. 1 Acdo. Núm. Exp. 1810/2024.

Banco Multiva, Sociedad Anónima, Institución de Banca Múltiple, Grupo Financiero Multiva vs. Golden Pecan, Sociedad Anónima de Capital Variable y Meléndez Leyva Rogelia. Especial Hipotecario Civil I. 1 Acdo. Núm. Exp. 158/2020 Cuad. II.

Banco Obrero, S.A. vs. Jorge Octavio Jiménez Servín. Ejec. Merc. I. 1 Acdo. Núm. Exp. 404/1999.

Banco Santander México, S.A., Institución de Banca Múltiple, Grupo Financiero Santander México vs. Multiservicios Valle del Tangamanga, S.A. de C.V. y Lomelí Rodríguez Gabriel. Providencias Precautorias Mercantil R. 1 Acdo. Núm. Exp. 1148/2022 Tomo II.

Banco Santander México, Sociedad Anónima, Institución de Banca Múltiple, Grupo Financiero Santander México vs. Multiservicios Valle del Tangamanga, S.A. de C.V. y Lomelí Rodríguez Gabriel. Ejecutivo Mercantil R. 1 Acdo. Núm. Exp. 46/2023 Tomo II.

Banco del Bajío, Sociedad Anónima, Institución de Banca Múltiple vs. Verde González Isidro y Marín Hernández Gloria. Especial Hipotecario Civil I. 2 Acdos. Núm. Exp. 818/2018 Cuad. II.

BBVA Bancomer, S.A., Institución de Banca Múltiple, Grupo Financiero BBVA, hoy su Cesionaria: Hnos. Carrlo S.A. P. I de C.V., antes Hipotecaria Nacional S.A. de C.V. Sociedad Financiera de Objeto Múltiple Entidad Regulada Grupo Financiero BBVA Bancomer hoy BBVA Bancomer Sociedad Anónima, Institución de Banca Múltiple, Grupo Financiero BBVA Bancomer vs. Tello Cárdenas Blanca Angélica. Especial Hipotecario Civil I. 1 Acdo. Núm. Exp. 338/2011 Bis. 1 Tomo II.

BBVA México S.A. Institución de Banca Múltiple Grupo Financiero BBVA México vs. Multiservicios Valle del Tangamanga S.A. de C.V. y Lomelí Rodríguez Gabriel. Providencias Precautorias Mercantil R. 1 Acdo. Núm. Exp. 476/2023 Tomo II.

BBVA México Sociedad Anónima Institución de Banca Múltiple Grupo Financiero BBVA México vs. Flores Álvarez Manuel Alejandro. Especial Hipotecario Civil. 1 Acdo. Núm. Exp. 280/2022.

Benavides López Ana María vs. Guzmán González Ricardo y Casasola Berrospe de Guzmán Aurora. Ord. Civil R. 1 Acdo. Núm. Exp. 512/2025.

Bojórquez Izquierdo Nelly vs. Amado Ruíz Jacobo y del Valle Vargas Stefania Yazbet. Ord. Civil. 1 Acdo. Núm. Exp. 600/2025.

Bufete de Buen S. C vs. Moisés Velázquez Barragán y Otros. Ord. Civil. 1 Acdo. Núm. Exp. 1898/2024 Tomo VI.

Caballero Garduño Margarita vs. Chen Yuanyung y Ha Yangkyung y Zhang Ma Yanbing y Ó Chiung I Lin Fu Chiung I Lin y Liu Fuyi y Zhenxing He y Zhang Mingzhuo y Bouchan Solórzano Fernando y Arratia Nava Francisco Roberto y de Anda Cerecedo María Cecilia y Tinajero López Mario y Cárdenas Fuentes de Guerra Graciela y Guerra Carranza José Luis su Sucesión y C Director del Registro Público de la Propiedad y del Comercio de la Ciudad de México. Ord. Civil. 1 Acdo. Núm. Exp. 2326/2024 Tomo III.

Cabrera Gutiérrez Olga María vs. Qualitas Compañía de Seguros S.A. de C.V. y Vázquez Orozco Salvador. Ord. Civil. 1 Acdo. Núm. Exp. 590/2025.

Carrera Rivera María de Los Ángeles vs. Baherma S.A. de C.V. Ord. Civil I. 1 Acdo. Núm. Exp. 240/2026.

Carrillo Carvajal José Luis vs. Seguros Banorte S.A. de C.V. Grupo Financiero Banorte. Ord. Civil R. 1 Acdo. Núm. Exp. 288/2026.

Chávez Carvajal Hugo vs. Carvajal Medellín María Dolores Sucesión a Bienes. Ord. Civil R. 1 Acdo. Núm. Exp. 778/2024.

Chávez Pérez Miguel Ángel vs. Seguridad Privada Ugalde Dgi S.A. de C.V. Ord. Civil R. 1 Acdo. Núm. Exp. 458/2025.

Cibanco Sociedad Anónima Institución de Banca Múltiple, en su Carácter de Fiduciario en el Fideicomiso Número F/00430 vs. Castro Suárez Andrea. Especial Hipotecario Civil. 1 Acdo. Núm. Exp. 1234/2017 Tomo II.

Crédito para Ti S.A. de C.V. Sofom Enr vs. Megadesarrollo Inmobiliario Ex Hacienda San Ángel S.A. de C.V. y Ceja Ortega Octavio. Vía de Apremio Civil. 1 Acdo. Núm. Exp. 1110/2024 Tomo II.

Díaz Barriga García Teresita del Niño Jesús vs. Fopuebla Sapi de C.V. y Banca Mifel S.A. Institución de Banca Múltiple y Minvielle Zamudio Eugenio y Administradora de Obras e Inmuebles S.A. de C.V. Medios Preparatorios Civil I. 4 Acdos. Núm. Exp. 554/2025.

Esquivel Pineda Óscar vs. Hernández Ortega Ignacio y Otros. Ord. Civil R. 1 Acdo. Núm. Exp. 242/2025 Tomo II.

Gutiérrez Orozco Catalina Tomasa vs. Skandia Life S.A. de C.V. Ord. Mercantil. 1 Acdo. Núm. Exp. 44/2026.

Jiménez Pérez Rosa vs. Seguros Banorte S.A. de C.V. Grupo Financiero Banorte. Ord. Civil Contestación Adhesiva. 1 Acdo. Núm. Exp. 740/2024 Tomo II.

Liberty Fianzas, S.A. de C.V. vs. Compañía Constructora del Sureste, S.A. de C.V. y Construcciones Flogo, S.A. de C.V. y Grupo Constructos Universal, S.A. de C.V. y Constructora Alzurio, S.A. de C.V. y Constructora Bernard, S.A. de C.V. y Construcciones Moraza, S.A. de C.V. y Constructora Goli, S.A. de C.V. y Constructora Sanper, S.A. de C.V. y Constructora Savaz, S.A. de C.V. Especial de Fianzas Mercantil I. 2 Acdos. Núm. Exp. 898/2024 Tomo II.

Liévano Moreno Francisca Yolanda vs. Qualitas Compañía de Seguros S.A. de C.V. Ord. Civil I. 2 Acdos. Núm. Exp. 502/2025.

Mdr Pharma, S.A. P. I. de C.V. vs. Siegfried Rhein, S.A. de C.V. Ord. Mercantil R. 2 Acdos. Núm. Exp. 109/2026 Tomo II.

Mendoza Valenzuela María del Carmen vs. Grupo Mexicano de Seguros S.A. de C.V. Ord. Civil R. 1 Acdo. Núm. Exp. 1274/2023 Tomo III.

Pacheco Girón Juana Gabriela vs. Banca Afirme S.A. Institución de Banca Múltiple Afirme Grupo Financiero y Benítez Medina Nancy Violeta y Invi Instituto de Vivienda de la Cdmx y C Director del Registro Público de la Propiedad y del Comercio de la Ciudad de México. Ord. Civil I. 1 Acdo. Núm. Exp. 1032/2023.

Pegaso Pcs S.A. de C.V. vs. E2 Restaurante Bar S.A. de C.V. Controversias de Arrendamiento Civil R. 1 Acdo. Núm. Exp. 2430/2024.

Peñuñuri Quijada Julio César y Carranza Ramírez Nubia Mayrela vs. Qualitas Compañía de Seguros S.A. de C.V. Ord. Civil. 1 Acdo. Núm. Exp. 6/2026.

Ramírez González Martha vs. Seguros Banorte S.A. de C.V. Grupo Financiero Banorte. Ord. Civil R. 1 Acdo. Núm. Exp. 340/2025.

Recuperfin I Sociedad de Responsabilidad Limitada de C.V. hoy su Cesionario Roberto Ramírez Berumen vs. Aguilar Castro Rebeca Patricia. Especial Hipotecario Civil I. 1 Acdo. Núm. Exp. 176/2026 Tomo III.

SOLO CONSULTA
SOLO CONSULTA
SOLO CONSULTA

Reyes González Clara vs. Margarita Galván Espinosa y Obet Torres Galván. Ord. Civil I. 1 Acdo. Núm. Exp. 438/2020.

Rivera Martínez Juan y Rivera Galarza José Rafael vs. Seguros Banorte S.A. de C.V. Grupo Financiero Banorte. Ord. Civil. 1 Acdo. Núm. Exp. 398/2025 Tomo II.

Saldaña Jiménez Raúl vs. Flores Luna Héctor. Ord. Civil I. 1 Acdo. Núm. Exp. 940/2016.

Salinas Velasco Rafael vs. López García Carlos Alberto y Martínez Roque Hugo. Especial Hipotecario Civil. 1 Acdo. Núm. Exp. 2098/2024 Tomo II.

Salvatierra Vasconcelos Roque Tercero vs. Abcd Arquitectura Sociedad Anónima de Capital Variable. Medios Preparatorios Civil R. 1 Acdo. Núm. Exp. 504/2025.

Scotiabank Inverlat S.A. Institución de Banca Múltiple Grupo Financiero Scotiabank Inverlat vs. Pérez Vargas Cuauhtémoc Alfredo y Miramón Valadez de Pérez María de Los Ángeles. Especial Hipotecario Civil. 1 Acdo. Núm. Exp. 2018/2024 Tomo IV.

Secreto. Ord. Civil R. 1 Acdo. Núm. Exp. 290/2026.

Sociedad Hipotecaria Federal S.N.C. Institución de Banca de Desarrollo vs. Diosdado Rivera María de Los Ángeles. Especial Hipotecario Civil Req Juzgado de Distrito. 1 Acdo. Núm. Exp. 384/2011 Cuad. II.

Torres Salvador Danieñ vs. Seguros Inbursa S.A. Grupo Financiero Inbursa. Ord. Civil R. 1 Acdo. Núm. Exp. 432/2025 Tomo II.

Unifin Credit S.A. de C.V. Sofom Enr vs. Multiservicios Valle del Tangamanga S.A. de C.V. y Gabriel Lomelí Rodríguez. Ejecutivo Mercantil R. 1 Acdo. Núm. Exp. 1246/2023 Tomo II.

Valdez Nieto José Juan Raúl vs. Martínez Hernández María de Esquipula. Ord. Civil. 1 Acdo. Núm. Exp. 6/2007 Tomo III.

Villacetin Martínez Óscar Rocendo vs. Reyna Chávez Margarita Esperanza. Ejecutivo Mercantil I. 1 Acdo. Núm. Exp. 380/2024.

Yama Jardines del Pedregal vs. Grael Inmobiliaria S.A. de C.V. Ejecutivo Civil. 1 Acdo. Núm. Exp. 62/2026.

AUDIENCIA

Albarrán Sierra María Antonieta vs. Serna Lorenzo y C Director del Registro Público de la Propiedad y del Comercio de la Ciudad de México. Aud. de Ley Ord. Civil. 1 Audiencia. Núm. Exp. 84/2025.

Klimos Mercado Samia María vs. Escobosa Sánchez Leopoldo. Aud. de Ley Controversias de Arrendamiento Civil. 1 Audiencia. Núm. Exp. 1096/2024 Cuad. II.

SENTENCIAS DEFINITIVAS DEL 02 DE JULIO DEL 2026

González Soto y Asociados, S.A. de C.V. vs. Banco Mercantil del Norte, S.A., Institución de Banca Múltiple, Grupo Financiero Banorte, en su Calidad de Institución Fiduciaria. Ord. Civil Sent. Def. 1 Núm. Exp. 794/2024 Cuad. II

SENTENCIA INTERLOCUTORIA

Banco Invex S.A. Institución de Banca Múltiple, Invex Grupo Financiero como Fiduciario en el Fideicomiso F/651 antes su Cesionaria Cdk Activos 8 S.A., Promotora de Inversión de Capital Variable, hoy su Cesionario Jonas Eusebio Suastegui Arellano vs. Mota Carrillo Leticia. Especial Hipotecario Civil Sent. Interl. 1 Núm. Exp. 786/2013 Cuad. II

EL SECRETARIO DE ACUERDOS
LIC. RAÚL CALVA BALDERRAMA

SEXTO DE LO CIVIL

SECRETARÍA "A"
ACUERDOS DEL 2 DE JULIO DEL 2026

Alarcón Garza María de Los Ángeles vs. Cruz Cruz Vicente. Juris. Voluntaria Civil Aclaración. 1 Acdo. Núm. Exp. 249/2026.

Alvarado y Martínez José Pedro su Sucesión y También Llamado José Pedro Alvarado Martínez Pedro Alvarado Martínez y Pedro Alvarado M y García Ramírez Paula su Sucesión vs. Alvarado García José Antonio y Valencia del Pozo María del Rosario y Alvarado Valencia Marco Antonio y Alvarado Valencia Elizabeth y Alvarado Valencia Rafael y Alvarado Gacria Arturo. Ord. Civil 1 Acdo. Núm. Exp. 1255/2023 Tomo II.

Anaya Rodríguez Guadalupe vs. Anaya López Florentino. Ord. Civil 1 Acdo. Núm. Exp. 253/2026.

Banco Mercantil del Norte S.A. Institución de Banca Múltiple Grupo Financiero Banorte vs. García Rico José Carlo Antonio. Vía de Apremio Civil Exhiben Avaluo y Certif. de Libertad de Gravamen. 1 Acdo. Núm. Exp. 81/2026.

Banco Mercantil del Norte, S.A., Institución de Banca Múltiple, Grupo Financiero Banorte vs. Uribe Ravell Miguel Ángel. Especial Hipotecario Civil 1 Acdo. en Amparo. Núm. Exp. 713/2018 Amparo 734/2026-V Quejoso Miguel Ángel Uribe Ravell.

Banco Mercantil del Norte, Sociedad Anónima, Institución de Banca Múltiple Grupo Financiero Banorte vs. Arriaga Alegría Ricardo y Banda Bautista Adriana. Especial Hipotecario Civil Autorización. 1 Acdo. Núm. Exp. 573/2021.

Banco Nacional del Ejército Fuerza Aérea y Armada, Sociedad Nacional de Crédito, Institución de Banca de Desarrollo vs. Marcial Chamorro Rojas y Teresa Castillo Rojas. Especial Hipotecario Civil 1 Acdo. Núm. Exp. 913/2013 Segundo Tomo.

BBVA México, Sociedad Anónima, Institución de Banca Múltiple Grupo Financiero BBVA México vs. Hernández Sánchez María Concepción. Especial Hipotecario Civil Exh. Sin Diligenciar. 1 Acdo. Núm. Exp. 1225/2009.

Bougambilias S de R.L. de C.V. y Maderas y Muebles de Los Cabos S de R.L. de C.V. y de Santiago García Martha Gloria vs. Cabo Lhr S de R.L. de C.V. Ord. Civil Vista a la Parte Actora. 3 Acdos. Núm. Exp. 277/2025.

Cibanco, Sociedad Anónima, Institución de Banca Múltiple, en su Carácter de Fiduciario en el Fideicomiso Número F/00430 vs. Martha Elva Serrano Martínez. Especial Hipotecario Civil Autorización. 1 Acdo. Núm. Exp. 421/2018.

Ckd Activos 8, S.A. Promotora de Inversión de C.V. vs. Antelina Noemí Arias Garfias. Especial Hipotecario Civil Exh. Sin Diligenciar. 1 Acdo. Núm. Exp. 2495/2024.

Condominio Ubicado en la Avenida Barranca del Muerto Número 241 Colonia San José Insurgentes Alcaldia Benito Juárez Codigo Postal 03900 Ciudad de México vs. Buzo Rodríguez Fernando Adhemar. Ejecutivo Civil Prevención. 1 Acdo. Núm. Exp. 289/2026.

Cortazar Ruíz Laura vs. Grupo Desarrollador Integral, S.A. de C.V. ; Hipotecaria su Casita, S.A. de C.V. S. O. F. O. M. Empresa No Regulada y Registro Público de la Propiedad y del Comercio de la Ciudad de México. Ord. Civil Cedula Sin Diligenciar. 1 Acdo. Núm. Exp. 895/2018.

Dessetec Desarrollo de Sistemas, S.A. de C.V. vs. Ceballos Hernández Pedro y Zúñiga Aguilar María Dolores. Especial Hipotecario Civil por Vertidas Sus Manifestaciones. 1 Acdo. Núm. Exp. 1311/2024 Tercer Tomo.

Esquerra González Ana María del Pilar vs. Operadora de Hospitales Ángeles S.A. de C.V. Ord. Civil 1 Acdo. Núm. Exp. 247/2026.

Galicia Noguerón Javier vs. Galicia Martínez José Francisco y Director del Registro Público de la Propiedad y del Comercio de la Ciudad de México. Ord. Civil Aclaración. 1 Acdo. Núm. Exp. 273/2026.

Gobierno de la Ciudad de México vs. Raúl Medrano Romero y Martha Eugenia Tadeo y Otero en su Calidad de Parte Afectada. Extinción de Domi. Civil 1 Acdo. Núm. Exp. 1245/2017 Cuarto Tomo.

Herrera Meneses Luis vs. BBVA México Sociedad Anónima Institución de Banca Múltiple Grupo Financiero BBVA México y Fianzas Monterrey Aetna Sociedad Anónima Institución de Fianzas Grupo Financiero Bancomer y Sólida Administradora de Portafolios S.A. de C.V. Sofom Er Grupo Financiero Banorte y hoy Fusionada Con Banco Mercantil del Norte S.A. Institución de Banca Múltiple Grupo Financiero Banorte y Castro Ortiz Issac y Director del Registro Público de la Propiedad y de Comercio de la Ciudad de México. Ord. Civil 3 Acdos. Núm. Exp. 547/2023 Tomo II.

HSBC México S.A. Institución de Banca Múltiple, Grupo Financiero HSBC México vs. Felipe Tadeo Piña Neria. Especial Hipotecario Civil Hágase del Conocimiento. 1 Acdo. Núm. Exp. 711/2017.

Hurtado de Mendoiza Armas Itzel vs. Pacheco Olvera Norma Lilia. Ord. Mercantil Certificación/Póngase a la Vista. 1 Acdo. Núm. Exp. 353/2024.

Magallanes López Gloria Eugenia vs. Lucina Ferrer Flores. Ord. Civil 1 Acdo. Núm. Exp. 1165/2017.

Martínez Izguerra Ivonne Jéssica vs. Axa Seguros S.A. de C.V. y Villaescusa Saldate Juan Pablo. Ord. Civil Prevención. 1 Acdo. Núm. Exp. 287/2026.

Md 2. O Bienes Raíces Sociedad por Acciones Simplificadas de C.V. vs. Díaz Mendoza Tomás. Ord. Civil 1 Acdo. Núm. Exp. 823/2023.

Ocampo Avelar Arturo Enrique y Avelar Flores Lucía vs. Aguilar Calvo María del Pilar. Ord. Civil Gírese Oficio. 1 Acdo. Núm. Exp. 529/2020 Segundo Tomo.

Padilla Aguilar Rosa María vs. Gutiérrez de Eibenschutz María Elba. Ord. Civil 1 Acdo. Núm. Exp. 63/2026.

SOLO CONSULTA
SOLO CONSULTA
SOLO CONSULTA

Reyes Fuentes Lilián Patricia y Paredes Reyes Uriel Agustín vs. Seguros Banorte, S.A. de C.V., Grupo Financiero Banorte. Ord. Civil Elabórese Cpedula de Notificación. 2 Acdos. Núm. Exp. 323/2020 Tercer Tomo.

Rivera Muñiz Jasiel Azarel y Iglesias Herrera Melanie vs. Seguros Inbursa S.A. Grupo Financiero Inbursa. Ord. Civil Cedula Diligenciada. 1 Acdo. Núm. Exp. 55/2025 Tomo III.

Sanciprian Plata Roberto vs. Constructora Dicomo S.A. de C.V. Ord. Civil Se Pone a Disposición Oficio. 1 Acdo. Núm. Exp. 457/2025.

Scotiabank Inverlat S.A. Institución de Banca Múltiple Grupo Financiero Scotiabank Inverlat vs. Multigranos Mochis Sociedad Anónima de Capital Variable, Carlos Ignacio Ramírez Lugo y Dora Luz González Cazarez. Especial Hipotecario Civil Exhiben Minutas. 1 Acdo. Núm. Exp. 565/2020 Segundo Tomo.

T. I. M. L., Sociedad Anónima Promotora de Inversión de Capital Variable vs. Hernández Ramírez su Sucesión Rafael y Pérez Casillas Marcela. Especial Hipotecario Civil Cedula Diligenciada. 1 Acdo. Núm. Exp. 329/2021.

Transportes Santa Fe del Sureste, S.A. de C.V. vs. Tip de México, S.A. P. I. de C.V. y Tip Auto, S.A. de C.V. Ord. Mercantil 1 Acdo. Núm. Exp. 217/2022 Segundo Tomo.

Zamora Vega Aarón Leonardo vs. Galván Rodríguez Julio Trinidad y Bastida Díaz Ariadna. Juris. Voluntaria Civil 2 Acdos. Núm. Exp. 149/2026.

Zepeda Barragán Rodolfo vs. Medel Alfaro José Alfredo y González González Gabriela y Rocha González Guillermo Noé y Galindo Endo Ruth y C. Director del Registro Púbñlico de la Propiedad y del Comercio de la Ciudad de México. Ord. Civil Exh. Sin Diligenciar. 1 Acdo. Núm. Exp. 419/2023.

De Jesús Mendiola Enrique vs. Álvarez Luna Joel. Ord. Civil 1 Acdo. Núm. Exp. 1073/2024.

Del Monte María Elena y María Elena Garza María Elena Garza González de del Monte María Elena Garza González María Elena Garza del Monte María Elena Alaniz vs. González Robles Sánchez Berenice Jannette. Ord. Civil Desahogo de Vista. 1 Acdo. Núm. Exp. 2101/2024.

MAL PUBLICADOS

Spa Polanco Sociedad Anónima de Capital Variable y Alonso Llera Ernesto vs. Reforma Corazon de México Cuyo No, Mbre Fiscal Es Ediciones del Norte S.A. de C.V. y López Sánchez Yascara y Periódico el Metro Cuyo Nombre Fiscal Es Consorcio Interamericano de Comunicación S.A. de C.V. y Periódico la Prensa Cuyo Nombre Fiscal Es Editora la Prensa S.A. de C.V. y Alvarado Morales Noel Francisco y Periódico la Jornada Tanbien Identificada como Jornada Demos y Desarrollo de Medios S.A. de C.V. y Periódico Excelsior También Conocida como Gim Compañía Editorial S.A. de C.V. Ord. Civil Acdo. mal Publ. del 02 de Julio del 2026. 1 Acdo. Núm. Exp. 191/2024 Segundo Tomo.

NO PUBLICADOS

Gómez Vázquez Grecia Montserrat vs. Aguilar Olvera Guillermina y Gómez Alvarado Gabriel su Sucesión. Ord. Civil Se Precisa Cód. Postal Inmueble Base. 1 Acdo. Núm. Exp. 447/2025.

AUDIENCIA

Bougambilias S de R.L. de C.V. y Maderas y Muebles de Los Cabos S de R.L. de C.V. y de Santiago García Martha Gloria vs. Cabo Lhr S de R.L. de C.V. Aud. de Ley Ord. Civil. 1 Audiencia. Núm. Exp. 277/2025.

Dessetec Desarrollo de Sistemas, S.A. de C.V. vs. Ceballos Hernández Pedro y Zúñiga Aguilar María Dolores. Pasa a Sent. Interl. Especial Hipotecario Civil. 1 Audiencia. Núm. Exp. 1311/2024 Tercer Tomo.

SENTENCIA INTERLOCUTORIA

Exclusive Leasing S.A. de C.V. vs. Recicladora de Llantas y Cauchos del Pacifico A.C. y Ardinez Osuna María de Lourdes y Sotero Rivera Mario Froylan y Osuna Ardinez Rodolfo. Especial Hipotecario Civil Sent. Interl. 2 Núm. Exp. 71/2026 Tomo II

LA SECRETARIA DE ACUERDOS
LIC. LUCÍA MARTHA ALEMÁN HERNÁNDEZ

SECRETARÍA "B"
ACUERDOS DEL 2 DE JULIO DEL 2026

Afinasis S.A. de C.V. vs. Sistemas Especializados Brain S.A. de C.V. Ejecutivo Mercantil Informe Sre. 1 Acdo. Núm. Exp. 1936/2024 Tomo III.

Alcántara Vargas Sinuhe y Malagón Cazarez Mariana Monserrat vs. Operadora de Hospitales Ángeles S.A. de C.V. y Star Médica S.A. de C.V. y Rizo Bermúdez Farncisco David. Ord. Civil Turno Oficios. 1 Acdo. Núm. Exp. 1696/2024 Sexto Tomo.

Álvarez Álvarez Tostado Marcela Juana Maaría vs. Osorio Cid Francisco Alejandro. Especial Hipotecario Civil Se Niega Amparo a la Quejosa. 1 Acdo. en Amparo. Núm. Exp. 1340/2024 Amparo 277/2026 Quejosa Marcela Juana María Álvarez Álvarez Tostado.

Astrazeneca S.A. de C.V. vs. Restaurant el Platillo Favorito del Chef S.A. de C.V. Ord. Civil Se Ordena Girar Oficio. 1 Acdo. Núm. Exp. 188/2025.

Banco Mercantil del Norte S.A. Institución de Banca Múltiple, Grupo Financiero Banorte vs. San Andrés García Antonio y Campos Alexandre Claudia Consuelo. Especial Hipotecario Civil Se Da Vista Con Exhorto. 1 Acdo. Núm. Exp. 76/2019 Tomo II.

Banco Nacional de México, S.A. Integrante del Grupo Financiero Banamex vs. Gutiérrez Martínez Gustavo Rodolfo y Salgado Morales Alondra Yatziry. Vía de Apremio Civil Se Previene Al Promovente. 1 Acdo. Núm. Exp. 388/2025.

Banco Nacional de México S.A. Grupo Financiero Banamex Acoival, S.A. de C.V. hoy su Cesionario Banco Mercantil del Norte S.A. Institución de Banca Múltiple Grupo Financiero Banorte vs. Miguel González Carreón y Otros. Ord. Civil Autorizaciones Notario. 1 Acdo. Núm. Exp. 2262/1994 Tomo II.

Banco Nacional de México S.A. Integrante del Grupo Financiero Banamex vs. Vázquez Olvera Juan Gonzalo, Ingeniería Civil y Construcciones Quattro S.A. de C.V., García Orozco Martha Cecilia, Vázquez García Rodrigo, Robles Aldaz Rubén. Ejecutivo Mercantil Auto. 1 Acdo. Núm. Exp. 208/2021 Tomo II.

Banco Santander México, S.A., Institución de Banca Múltiple, Grupo Financiero Santander México vs. López Castillo José Ángel. Ejecutivo Civil No Admisión Recurso de Revocación. 1 Acdo. Núm. Exp. 1209/2023.

Banco Santander S.A. Institución de Banca Múltiple Grupo Financiero Santander México vs. Red contra Incendio Joperz S.A. de C.V. y José Joel Pérez Galván. Ejecutivo Mercantil Auto Firme. 1 Acdo. Núm. Exp. 2198/2024 Segundo Tomo.

Belmont Delgado su Sucesión María Aurora Yolanda vs. Belmont Vilchis su Sucesión Lorenzo. Ord. Civil Turno. 1 Acdo. Núm. Exp. 2614/2024 Tomo II.

Castañeda Serralde Eduardo vs. Castañeda Serralde María Victoria. Ord. Civil Se Ordena Notif. por B. J. 1 Acdo. Núm. Exp. 38/2021 Tomo II.

Cea Trujillo Jimmy Alexis vs. Seguros Inbursa S.A. Grupo Financiero Inbursa. Ord. Civil Se Desahoga Vista. 1 Acdo. Núm. Exp. 6/2026.

Cetina Matu del Socorro y Lugo Villegas José Gabriel y Lugo Cetina Amairany y Lugo Cetina Edwin Gabriel vs. Grupo Ica S.A. de C.V. y Hdi Seguros S.A. de C.V. y Corona Hernández José Luis. Ord. Civil Informe Sat. 1 Acdo. Núm. Exp. 1040/2024.

Condominio Pico de Turquino Diez Jardines en la Montaña Alcaldia Tlalplan Cp 14210 vs. Guerrero Gutiérrez Jesús y Gutiérrez Thurrollois María Guadalupe. Ejecutivo Civil Prevención. 1 Acdo. Núm. Exp. 274/2026.

Cruz Lira Jorge vs. Pedroza Requenes René Daniel. Medios Preparatorios Civil Prevención. 1 Acdo. Núm. Exp. 286/2026.

Díaz López Daniela y López Mendoza Blanca Estela vs. Cadiz Venture S.A. de C.V. Ord. Mercantil Autorizaciones. 1 Acdo. Núm. Exp. 278/2024.

Fierro Tapia Joaquín Roberto vs. Vargas García Javier y Servicio Automotriz Argas Sociedad Anónima de Capital Variable y Maxber Motors S.A. de C.V. Ord. Civil Desechamiento. 1 Acdo. Núm. Exp. 290/2026.

Flores Ortega María Magdalena vs. Reyes Chávez Héctor. Juris. Voluntaria Civil Admisorio. 1 Acdo. Núm. Exp. 288/2026.

Galindo Fernández Mayra Carina vs. Franco Navarro Alejandro. Especial Hipotecario Civil Sent. Interl. Firme. 1 Acdo. Núm. Exp. 468/2023 Tomo I Parte II.

García Cruz Oscar vs. Vega de Jesús Leonardo y Burdar Cortés María y Quien También Acostumbra a Usar el Nombre de Burdar Cortez María. Ord. Civil Informe Ine. 1 Acdo. Núm. Exp. 146/2026.

Gobierno de la Ciudad de México vs. Gutiérrez Suárez Alfonso su Sucesión. Extinción de Domi. Civil Autorizaciones. 1 Acdo. Núm. Exp. 1160/2019 Tomo II.

Grupo Laberinto S.A. de C.V. vs. Orfeon Videovox S.A. de C.V. Medios Preparatorios Civil Desechamiento. 1 Acdo. Núm. Exp. 272/2026.

Gómez Seiade José Arsenio vs. Prestadora de Servicios Ciclomart, S.A. P. I. de C.V. Ord. Mercantil Apel. en Efecto Devl. de Tramitación Inmediata. 3 Acdos. Núm. Exp. 742/2020 Tomo II.

Hernández Ramírez Berenice vs. Qualitas Compañía de Seguros S.A. de C.V. y Sociedad Coperativa de Autotransportes Chicoasen S. C. L. Ord. Civil Pasa a Sent. Inter. 1 Acdo. Núm. Exp. 506/2022 Tomo II.

SOLO CONSULTA
SOLO CONSULTA
SOLO CONSULTA

Ic Solk, S.A. P. I. de C.V. vs. Procemat Promotora de Manufactura de Alta Tecnología, S.A. de C.V. Especial Mercantil Mercantil Continua Surtiendo Efectos Susp. Provisional. 1 Acdo. en Amparo. Núm. Exp. 70/2022 Amparo 393/2026- III Quejoso Procemat Promotora de Manufactura de Alta Tecnología, S.A. de C.V.

Lamadrid Bazán Edgar David vs. Pérez Negrete Gabriela Georgina. Ord. Civil Se Exhibió Garantía. 1 Acdo. en Amparo. Núm. Exp. 2628/2024 Amparo 697/2026 Quejosa Gabierla Georgina Pérez Negrete.

Lamadrid Bazán Edgar David vs. Pérez Negrete Gabriela Georgina. Ord. Civil Oficio Sala. 1 Acdo. Núm. Exp. 2628/2024 Tomo II.

Mbm Impresonra S.A. de C.V. vs. Grupo Internacional Editorial S.A. de C.V. y Otros. Especial Hipotecario Civil Se Autorizan Copias. 1 Acdo. Núm. Exp. 1130/2013.

Miranda Saldaña Benjamín vs. Olvera Martínez Nelly Adellanira. Especial Hipotecario Civil Se Exhiben Edictos. 1 Acdo. Núm. Exp. 602/2013 Tomo II.

Network Storage Solutions, S.A. de C.V. vs. Tecnología e Innovación Digital S.A. de C.V., Josefina Maldonado Mejía y Eloy Fernández Mendoza. Ejecutivo Mercantil Se Ordena Girar Oficio. 1 Acdo. Núm. Exp. 1076/2011 Tomo II.

Ornelas Rivera Nroma vs. Nacional Financiera Snb Ibd y Aguera de la Concha Marco Antonio su Sucesión y C Director del Registro Público de la Propiedad y del Comercio de la Ciudad de México. Ord. Civil Se Tienen por Hechas Sus Manifestaciones. 2 Acdos. Núm. Exp. 164/2026.

Patrimonio, S.A. de C.V., Sociedad Financiera de Objeto Múltiple, Entidad No Regulada vs. Reyes Galicia y Otra Mario Jaime Otra. Especial Hipotecario Civil Se Da Vista Con Exhorto. 1 Acdo. Núm. Exp. 1604/2024 Tomo II.

Pichardo Luna Yurlov Alexei vs. Luna Portillo Tonatiuh y Luna Portillo Cuauhtémoc. Ord. Civil Se Tiene por Consentido el Auto de 06- 04- 26. 1 Acdo. Núm. Exp. 264/2025.

Ramos Santos Paola Karolina y González Bautista Nelly vs. Grupo Mexicano de Seguros, S.A. de C.V. Ord. Civil Autorizaciones. 1 Acdo. Núm. Exp. 1106/2024 Tomo II.

Servín López Josefina su Sucesión vs. Rodríguez González Glafira su Sucesión y Moreno Ylizaliturri Glafira y Berrientos Hernández Sandra su Sucesión y Sandoval Barrientos Betzy y Sandoval Barrientos Frida Camila y Soto Hernández Octavio Eduardo y Director del Registro Público de la Propiedad y de Comercio de la Ciudad de México. Ord. Civil Precisada que Sea su Petición. 1 Acdo. Núm. Exp. 80/2026.

Valdés Sánchez Miguel Ángel Enrique y Velázquez Cuevas Virginia vs. Agroasemex S.A. Ord. Civil Turno Cédula. 1 Acdo. Núm. Exp. 242/2026.

Velasco Méndez Efrén Alfredo vs. Promociones la Cima de Nicolás Romero S.A. de C.V., Víctor Manuel Escamilla Guzmán y Notario Público Núm. 45 del Estado de México. Ord. Civil Turno Exhorto. 1 Acdo. Núm. Exp. 764/2015 Tomo II.

AUDIENCIA

Autobuses de Oriente Ado S.A. de C.V. vs. Flores Moreno Jaime y Axa Seguros S.A. de C.V. Aud. de Ley Ord. Civil. 1 Audiencia. Núm. Exp. 558/2025.

SENTENCIAS DEFINITIVAS DEL 02 DE JULIO DEL 2026
NO PUBLICADOS

Muñoz Vigueras Marco Vinicio vs. Muñoz Vázquez Marco Antonio y Vigueras Retana María Bertha y C Director del Registro Público de la Propiedad y del Comercio de la Ciudad de México. Ord. Civil 1 Núm. Exp. 540/2025

SENTENCIA INTERLOCUTORIA

Grupo Nacional Provincial S.A. B vs. Respaldo y Protección Agente de Seguros S.A. de C.V. y Edwin Raúl Márquez Pérez. Ord. Mercantil Sent. Interl. Costas 1 Núm. Exp. 488/2019 Tomo II

EL SECRETARIO DE ACUERDOS
LIC. MARIO MELGOZA DÍAZ

SÉPTIMO DE LO CIVIL

SECRETARÍA "A"
ACUERDOS DEL 2 DE JULIO DEL 2026

Administradora Fome I, Sociedad de Responsabilidad Limitada de Capital Variable vs. Martínez Martínez Armando y Jerónimo Mendoza Mireya. Juris. Voluntaria Civil Acdo. I. 1 Acdo. Núm. Exp. 1851/2024.

Administradora y Comercializadora de Activos Inmobiliarios S.A. de C.V. vs. Serrano López Alberto. Especial Hipotecario Civil 1 Acdo. Núm. Exp. 285/2026.

Aoyama Medina Anais Ivette vs. Carolina Lara Ramírez. Ord. Civil Acdo. I. 1 Acdo. Núm. Exp. 1479/2024.

Asociación Técnica para Adquisición de Vivienda Popular Asociación Civil vs. Manzano Aguilera Irene. Ord. Civil Acdo. I. 1 Acdo. Núm. Exp. 57/2026.

Banco Invex Sociedad Anónima Institución de Banca Múltiple Invex Grupo Financiero Fiduciario en su Calidad de Fiduciaria del Fideicomiso F 1301 vs. Cabrera Montoya Alfredo y Hernández Huazano de Cabrera María Isabel. Especial Hipotecario Civil Expdllo. I. 1 Acdo. Núm. Exp. 931/2016.

Banco Multiva S.A. Institución de Banca Múltiple Grupo Financiero Multiva vs. Artesanias Fdrik S.A. de C.V. y Vázquez Herlanda Miguel y Corporativo del Norte Mafivaz S.A. de C.V. Ejecutivo Mercantil Acdo. I. 2 Acdos. Núm. Exp. 1185/2023 Tomo II.

Banco Multiva Sociedad Anónima Institución de Banca Múltiple Grupo Financiero Multiva vs. Buena Peanuts Sociedad de Producción Rural de Responsabilidad Limitada, Buena Franco Luis Alberto, Buena Muñoz José, Franco Báeza María Teresa Quien También Acostumbra Usar el Nombre de Ma. Teresa Franco Báeza. Especial Hipotecario Civil Acdo. I. 1 Acdo. Núm. Exp. 757/2018.

Banco Nacional de México S.A. Integrante del Gpo. Financiero Banamex Accival S.A. de C.V. hoy Solución de Activos Residenciales E. R. L. de C.V. vs. María de Lourdes Flores García. Especial Hipotecario Civil Acuerdo. 1 Acdo. Núm. Exp. 147/2025 Tomo II.

Banco Nacional del Ejército Fuerza Aérea y Armada Sociedad Nacional de Crédito Institución de Banca de Desarrollo vs. Domínguez Ríos Julio César. Especial Hipotecario Civil Expdllo. I. 1 Acdo. Núm. Exp. 937/2018.

Banco Nacional del Ejército Fuerza Aérea y Armana S.N.C. Institución de Banca de Desarrollo vs. Vidal del Ángel Orlando y Hernández del Ángel Lucina. Esp. Hip. Expdllo. I. 1 Acdo. Núm. Exp. 225/2012.

Banco Regional S.A. Institución de Banca Múltiple Banregio Grupo Financiero vs. Amiga Jasqui Elías. Especial Hipotecario Civil Acdo. I. 1 Acdo. Núm. Exp. 865/2021 Tomo II.

Banco Santander México S.A. Institución de Banca Múltiple Grupo Financiero Santander México vs. Asesores Dezosa S.A. de C.V. y Hernández Machuca Aurora Dolores. Providencias Precautorias Mercantil Acdo. I. 1 Acdo. Núm. Exp. 171/2026.

Banco Santander México S.A. Institución de Banca Múltiple Grupo Financiero Santander México vs. Patricia Mendoza Pérez. Especial Hipotecario Civil Acdo. I. 1 Acdo. Núm. Exp. 161/2021.

BBVA Bancomer, Sociedad Anónima Institución de Banca Múltiple Grupo Financiero BBVA Bancomer vs. Díaz Barriga Zubia Grisel Celeste. Ord. Civil Exh. I. 1 Acdo. Núm. Exp. 1267/2008 Tomo II.

BBVA México S.A. Institución de Banca Múltiple Grupo Financiero BBVA México vs. García Ponce Elisa Noemí. Especial Hipotecario Civil Acdo. I. 2 Acdos. Núm. Exp. 785/2024.

Caballero Oramas Elizabeth y Caballero Oramas Alejandra y Caballero Oramas Roberto Mauricio vs. Patiño Otero Lucía del Carmen y Caballero Guerrero Dolores Bárbara y Dirección General del Registro Público de la Propiedad y del Comercio de la Consejeria Jurídica y de Servicios Legales de la Ciudad de México. Ord. Civil Acdo. I. 1 Acdo. Núm. Exp. 181/2026.

Cabañas Jiménez Domitila y en Mi Calidad de Madre Superstite y Pérez Cabañas Patricia y en Mi Calidad de Hermana Superstite de Nuestro Familiar Juan Carlos Pérez Cabañas vs. Qualitas Compañía de Seguros S.A. de C.V. y Centro Fletero del Sureste S.A. de C.V. Ord. Civil Acuerdo. 2 Acdos. Núm. Exp. 137/2026.

Cabrera Naal Leticia del Carmen vs. Seguros Inbursa S.A. Grupo Financiero Inbursa. Ord. Civil Acdo. I. 1 Acdo. Núm. Exp. 247/2026.

Castañeda Díaz Cuauhtémoc vs. Castañeda Díaz Job. Ord. Civil Acdo. I. 1 Acdo. Núm. Exp. 553/2022 Tomo II.

Charaf Medina Simón su Sucesión y Charaf Medina María Guadalupe Frida y Charaf Medina Griselda y Charaf Medina Elisa y Charaf Jones Simón vs. Rocha Fernanda Cristina y Conocida Publicamente como Nanda Rocha y Ordaz Balderas Luis Alberto y Conocido Publicamente como Rey Grupero. Ord. Civil Acdo. I. 4 Acdos. Núm. Exp. 11/2026.

Ci Banco, S.A., Institución de Banca Múltiple vs. Barrera Basilio Raúl Gerardo y María Magdalena Sosa Sosa. Especial Hipotecario Civil Expdllo. I. 1 Acdo. Núm. Exp. 1443/2012.

Cibanco S a Institución de Banca Múltiple en su Carácter de Fiduciario del Fideicomiso Número F 00430 vs. María del Rosario Nieves García. Vía de Apremio Civil Acdo. I. 1 Acdo. Núm. Exp. 631/2020.

Cibanco Sociedad Anónima Institución de Banca Múltiple en su Carácter de Fiduciario en el Fideicomiso Número F/00782 vs. Báez Soto Raúl y Solorio Rodríguez María Guadalupe. Especial Hipotecario Civil Acdo. E. 1 Acdo. Núm. Exp. 601/2021.

SOLO CONSULTA

Corporativo Muro Rosas, Sociedad Anónima de Capital Variable vs. Rizo Rivas Óscar Alejandro. Especial Hipotecario Civil Acdo. I. 1 Acdo. Núm. Exp. 779/2015.

Decarome Sociedad Anónima Promotora de Inversión de Capital Variable vs. Hugo Montes Reyes. Especial Hipotecario Civil Acuerdo. 1 Acdo. Núm. Exp. 2281/2024 Tomo II.

Desarrolladora y Promotora Pachuca, S.A. vs. Zayas Dueñas Eduardo y Galván Hernández José, su Sucesión, y Palma Muñoz Narciso Enrique y Cardoso Pérez Grovas José Emmanuel (Notario Público 43 de la Ciudad de México) y Palma Coyotl Gabriel y Registro Público de la Propiedad y del Comercio de Hidalgo. Ord. Mercantil Acuerdo. 1 Acdo. Núm. Exp. 2315/2024 Tomo II.

Exitus Capital Sociedad Anónima Promotora de Inversión de Capital Variable Sociedad Financiera de Objeto Múltiple Entidad No Regulada vs. Conexis de México Sociedad Anónima de Capital Variable y Lozada Neyra Javier Allan y Muciño Gutiérrez Ana María. Vía de Apremio Civil Acdo. I. 2 Acdos. en Tercería. Núm. Exp. 871/2021 Terc. Excl. de Preferencia.

Fc Acquisitions, S. de R. L. de C.V. vs. José Alberto Hernández Bueno. Especial Hipotecario Civil Acdo. I. 1 Acdo. Núm. Exp. 2051/2024 Tomo II.

Félix Jaime Rodríguez vs. Delgado Zaenz Flor Elizabeth. Especial Hipotecario Civil Expdllo. I. 1 Acdo. Núm. Exp. 397/2014.

Flores Martínez Antonio Alfonso vs. Sánchez Sixtos Miriam. Ord. Civil Acuerdo. 1 Acdo. Núm. Exp. 503/2024.

Flores Sánchez, También Conocida como María Ivonne Flores de García y García Urrutia Víctor Manuel. María Ivonne vs. González Venegas, También Conocida como María Elena Liboria González Elena. Ord. Civil Acuerdo. 2 Acdos. Núm. Exp. 1339/2019 Tomo III.

García Flores Margarita vs. Flores Almanza Elvira y Registro Público de la Propiedad y del Comercio de la Ciudad de México. Ord. Civil Acdo. I. 1 Acdo. Núm. Exp. 147/2026.

García Lara Adrián vs. García Girón José Luis y Soriano Cabañas José Guadalupe. Ord. Civil Acuerdo. 1 Acdo. Núm. Exp. 1891/2024 Tomo II.

González Ramírez Sandra vs. Nava Moreno José Mario. Ord. Civil Acuerdo. 1 Acdo. Núm. Exp. 113/2025.

Grupo Iropel, Sociedad Anónima de Capital Variable vs. Pat Ku Tiburcio y Ku Poot Bertha María. Especial Hipotecario Civil Acdo. I. 1 Acdo. Núm. Exp. 279/2025.

Hahn Pabon Hugo Enrique vs. Fernando Alberto Herrera Escalante. Especial Hipotecario Civil Acuerdo. 1 Acdo. Núm. Exp. 1179/2017 Tomo II.

Heredia Lugo Claudia Isabel vs. Lugo Velázquez Antonio. Ord. Civil 1 Acdo. Núm. Exp. 289/2026.

Hernández Martínez Sabino vs. Patiño Fernández César Erick. Juris. Voluntaria Civil 1 Acdo. Núm. Exp. 287/2026.

Hipotecaria Nacional S.A. de C.V. Sociedad Financiera de Objeto Múltiple Entidad Regulad y a Grupo Financiero BBVA Bancomer vs. Hernández Percastre María del Carmen. Especial Hipotecario Civil Exh. I. 1 Acdo. Núm. Exp. 377/2024.

Hipotecaria su Casita S.A. de C.V. Sociedad Financiera de Objeto Limitado, hoy Hipotecaria su Casita S.A. de C.V. Sociedad Financiera de Objeto Múltiple, Entidad No Regularda, hoy HSBC México, S.A., Institución de Banca Múltiple Grupo Financiero HSBC, División Fiduciaria, en su Carácter de Fiduciaria en el Fideicomiso Número F/262757 hoy su Cesionaria Administradora Fome 1, Sociedad de Responsabilidad Limitada de Capital Variable vs. Miranda Ahuatzin José María. Especial Hipotecario Civil Acdo. I. 1 Acdo. Núm. Exp. 1741/2024 Tomo II.

Inmobiliaria Emiantachi, S.A. de C.V. vs. Servicios Logísticos Cyher, S.A. de C.V., José Carmen Hernández López Quien También Acostumbra Usar el Nombre de Carmen Hernández López, María de la Paz Zaldívar Londaiz. Ejecutivo Mercantil Acdo. I. 1 Acdo. Núm. Exp. 2085/2024 Tomo III.

Inmobiliaria Inmomex S.A. de C.V. vs. Veytia Alcántara Jorge y Dolores Alcántara Moreno. Especial Hipotecario Civil Acuerdo. 2 Acdos. Núm. Exp. 1497/2024 Tomo III.

Li Wang Shi vs. Hita Rosales Edmundo y Platas García Reyna Isabel. Especial Hipotecario Civil Acdo. I. 1 Acdo. Núm. Exp. 1411/2019 Tomo II.

Luna Gonzaga Samuel y García Jiménez Ernestina vs. Rode Aldana Eduardo y Rode Aldana César. Ord. Civil Acdo. I. 1 Acdo. Núm. Exp. 35/2025.

Mares Morales Liliana vs. Departamento del Distrito Federal hoy Gobierno de la Ciudad de México y Organismo Público Descentralizado Renovación Habitacional Popular y Director del Registro Público de la Propiedad y del Comercio de la Ciudad de México. Ord. Civil Acdo. E. 1 Acdo. en Amparo. Núm. Exp. 1909/2024 D. C. 279/2024.

Medina Oseguera Rafael y Medina Oseguera José y Medina Oseguera Francisco vs. Humberto Pérez Lozada y Otros. Ord. Civil Expdllo. I. 1 Acdo. en Expedientillo. Núm. Exp. 1071/1965.

Mendoza Sapera Carrie Inés vs. García Figueroa Emma También Conocida Con el Nombre de Emma García Vda. de Rosales y Adela Guadalupe Sapera Pérez. Ord. Civil Acdo. Sala. 1 Acdo. Núm. Exp. 917/2019.

Mingramm Flores Gustavo Gerardo vs. Inmobiliaria Orza Sociedad Anónima de Capital Variable. Ord. Civil Acdo. I. 1 Acdo. Núm. Exp. 559/2025.

Monzon Serrano Francisco Gerardo vs. Ramírez Palma Cleotilde, Ramírez Palma Paulino Porfirio. Vía de Apremio Civil Acdo. I. 1 Acdo. Núm. Exp. 865/2018 Tomo II.

Moya Izquierdo Miguel vs. Salas Blanco Marco Antonio y Cruz Pérez Héctor Luis. Ejecutivo Mercantil Acuerdo. 1 Acdo. Núm. Exp. 1339/2024 Tomo II.

Muñiz Posada Julio César y Muñiz Avendaño Anahieli vs. Médica Sur S a B de C V. Ord. Civil Acdo. Apelación. 1 Acdo. Núm. Exp. 415/2025.

Muñoz Almazán Lizzet vs. Millán Medina Eufemia su Sucesión. Ord. Civil Acdo. I. 1 Acdo. Núm. Exp. 141/2017 Tomo II.

Muñoz Hernández Raúl vs. López Galicia Alejandro, Axa Seguros S.A. de C.V. Ord. Civil Acdo. I. 1 Acdo. Núm. Exp. 883/2014 Tomo III.

Nieblas Castro Gustavo Adolfo vs. Moreno Carrillo Claudia Elizabeth. Ord. Civil Acuerdo. 1 Acdo. Núm. Exp. 487/2015 Tomo Xvi.

Operadora de Hospitales Ángeles S.A. de C.V. vs. Miranda Velázquez Silvia y Díaz de León Miranda Silvia Berenice. Ejecutivo Mercantil Acuerdo. 3 Acdos. Núm. Exp. 1561/2024.

Ortega Padrón Jesús vs. Rodríguez González María del Refugio. Ord. Civil Acuerdo. 1 Acdo. Núm. Exp. 11/2025.

Otero Pardo María Gumersinda vs. Lotfe Sesin Giela Fátima y Lotfe Secin José Carlos. Controversias de Arrendamiento Civil Acdo. I. 1 Acdo. Núm. Exp. 595/2024.

Pacada S.A. de C.V. Sofom Enr vs. Mares Ordóñez Manuel Arturo. Ejecutivo Mercantil Puesta I. 1 Acdo. Núm. Exp. 1967/2024.

Preza Lara Virna Amanda vs. Milán González Carmen y Director del Registro Público de la Propiedad y de Comercio de la Ciudad de México. Ord. Civil Acdo. I. 2 Acdos. Núm. Exp. 223/2026.

Quezada Prado María del Carmen vs. Hospital Star Médica de Veracruz y Lagos Mariscal Neftalí. Ord. Civil Acdo. I. 1 Acdo. Núm. Exp. 2191/2024.

Regalado Moreno Víctor Javier vs. Regalado Martínez María Paula y Sofía Regalado Martínez. Ord. Civil Acuerdo. 1 Acdo. Núm. Exp. 819/2006.

Riva Palacio Herrera César vs. Topelon Frydman Alejandro. Ord. Civil Acdo. Sala. 1 Acdo. Núm. Exp. 69/2021.

Rodríguez Ahumada María Erelia vs. Seguros Inbursa S.A. Grupo Financiero Inbursa. Ord. Civil Acdo. I. 1 Acdo. Núm. Exp. 487/2025.

Rosa Elvira Grijalva. Ord. Civil Acdo. E. 1 Acdo. en Amparo_Buscador. Núm. Exp. 1467/2025 Exp. 598/1993.

Sáinz Sánchez Luis Ernesto vs. Grupo Mexicano de Seguros S.A. de C.V. Ord. Civil Acuerdo. 1 Acdo. Núm. Exp. 759/2023 Tomo III.

Secreto. Ejecutivo Mercantil Acdo. I. 1 Acdo. Núm. Exp. 1369/2024.

Secreto. Ejecutivo Mercantil Acdo. I. 1 Acdo. Núm. Exp. 1409/2019.

Soberón Peñaloza Florentina. Juris. Voluntaria Civil 1 Acdo. Núm. Exp. 291/2026.

Sociedad Hipotecaria Federal Sociedad Nacional de Crédito Institución de Banca de Desarrollo en su Carácter de Fiduciario Sustituto del Fondo de Operación y Financiamiento Bancario a la Vivienda (Fovi) vs. Saldaña Moreno María Cristina. Especial Hipotecario Civil Acdo. I. 1 Acdo. Núm. Exp. 1167/2011 Tomo II.

Valencia López Alejandra vs. Romero Álvarez Juan Ramón y Larios Díaz Teresa. Especial Hipotecario Civil Acdo. I. 1 Acdo. Núm. Exp. 237/2018.

Vega García Rafael Izcoatl vs. Nueva Walmart de México S de R.L. de C.V. Ord. Civil Acuerdo. 3 Acdos. Núm. Exp. 43/2025 Tomo II.

Vega Jaime Miguel Ángel y de la Cruz González Nora Abigail vs. Pérez Casas Nava Juan Javier y Hinojosa Mora Sandra Cecilia. Especial Hipotecario Civil Expdllo. I. 1 Acdo. en Expedientillo. Núm. Exp. 847/2016.

De Viveiros Ortiz Alejandro, Electrónica Informática Brasil España S. de R. L. de C.V. vs. Operadora de Entretenimiento Agora S.A. de C.V., Centro de Entretenimiento del Río S.A. de C.V., Entretenimiento Esmex S.A.

SOLO CONSULTA
SOLO CONSULTA
SOLO CONSULTA

de C.V., Players Palace S.A. de C.V., Hipodromo de Agua Caliente S.A. de C.V., Operadora de Apuestas Caliente S.A. de C.V., Grupo Océano Haman S.A. de C.V., Impulsora Géminis S.A. de C.V., Espectáculos Latinoamericanos Deportivos S.A. de C.V. Ord. Civil Acuerdo. 2 Acdos. Núm. Exp. 307/2019 Tomo VI.

MAL PUBLICADOS

Cibanco Sociedad Anónima Institución de Banca Múltiple en su Carácter de Fiduciario en el Fideicomiso Número F/00782 vs. Báez Soto Raúl y Solorio Rodríguez María Guadalupe. Especial Hipotecario Civil Acdo. E. 1 Acdo. Núm. Exp. 601/2021.

Mares Morales Liliana vs. Departamento del Distrito Federal hoy Gobierno de la Ciudad de México y Organismo Público Descentralizado Renovación Habitacional Popular y Director del Registro Público de la Propiedad y del Comercio de la Ciudad de México. Ord. Civil Acdo. E. 1 Acdo. en Amparo. Núm. Exp. 1909/2024 D. C. 279/2024.

NO PUBLICADOS

Fernández Martín José Enrique vs. Mendoza Mendoza Brisa Estela y Serrano Mendoza Mauricio Iván. Actos Prejudiciales Civil 1 Acdo. Núm. Exp. 273/2026.

EL SECRETARIO DE ACUERDOS
LIC. EDUARDO BENÍTEZ GARCÍA

SECRETARÍA "B"
ACUERDOS DEL 2 DE JULIO DEL 2026

Accenture, S. C vs. Grupo Ica, S.A. B. de C.V., Guadalupe Phillips Margain, Sergio Fernando Montaño León, Alonso Quintana Kawage y Bernardo Quintana Isacc. Ord. Mercantil Expdllo. N. 1 Acdo. Núm. Exp. 1268/2024 Bis. 04 Tomo IV.

Acosta Gamez Celina vs. Érica Torres Mancillas. Especial Hipotecario Civil Acdo. N. 1 Acdo. Núm. Exp. 2126/2024.

Administradora Fome 2 Sociedad de Responsabilidad Limitada de Capital Variable vs. Ávila Ávila Miriam Marcela. Especial Hipotecario Civil Expdllo. N. 1 Acdo. en Expedientillo. Núm. Exp. 2374/2024.

Administradora Fome I Sociedad de Responsabilidad Limitada de Capital Variable vs. Ramos Reyes Irma Jéssica. Especial Hipotecario Civil Expdllo. N. 1 Acdo. Núm. Exp. 786/2016.

B&Ch Arquitectos S.A. de C.V. vs. López Escalante Paola Antonieta. Vía de Apremio Civil Acdo. N. 1 Acdo. Núm. Exp. 128/2025.

Banco Actinver, S.A., Institución de Banca Múltiple, Grupo Financiero Actinver vs. Hernández González Horacio, Aguilera Campa Lilia Elizabeth, Hernández Hernández Gabriel, González García Elvira Paula y Hg Construcción y Desarrollo Integral, S.A. de C.V. Especial Hipotecario Civil Acuerdo. 1 Acdo. Núm. Exp. 2074/2024 Tomo II.

Banco Inbursa S.A. Institución de Banca Múltiple Grupo Financiero Inbursa vs. Leopolld de México, S.A. de C.V., y Meneses González Wendy Berenice y González Rivera María Guadalupe Yolanda y Meneses Fernández Leopoldo. Ejecutivo Mercantil Acdo. N. 1 Acdo. Núm. Exp. 306/2020 Tomo II.

Banco Invex S.A. Institución de Banca Múltiple Invex Grupo Financiero Fiduciario en su Carácter de Fiduciario en el Fideicomiso Irrevocable de Centro de Capital Identificado Con el Número F860 vs. Cruz Almendra Manuel. Especial Hipotecario Civil Expdllo. N. 1 Acdo. Núm. Exp. 966/2017 Bis. 1 Tomo I.

Banco Sabadell S.A. Institución de Banca Múltiple vs. Codinamex Maquinaria y Equipo Especializado S.A. de C.V. y Hernández Jardinez Héctor y Inmobiliaria Alonso de Jardinez S.A. de C.V. y Shop Inmobiliaria S.A. de C.V. Ejecc. de Garantías Otorgadas Mediante Prenda Sin Transmisión de Pos. y Fideicomiso de Garantía (Procedimiento Extrajudicial) Mercantil Acdo. N. 2 Acdos. Núm. Exp. 182/2018 Tomo III.

Banco Santander México S.A. Institución de Banca Múltiple Grupo Financiero Santander México vs. Segura Guitierrez José René. Ejecutivo Mercantil Acdo. N. 1 Acdo. Núm. Exp. 908/2019.

Banco del Bajío S.A. Institución de Banca Múltiple vs. Mct Metal And Comodities Trading Sociedad Anónima de Capital Variable, y Rodríguez Hernández Guillermo y Meza Curiel Francia Elizabeth. Ejecutivo Mercantil Acdo. N. 2 Acdos. Núm. Exp. 140/2019 Tomo III.

Banco del Bajío Sociedad Anónima Institución de Banca Múltiple vs. Mancilla Gitierrez Leticia Gabriela y Garza Chávez Andrés. Especial Hipotecario Civil Expdllo. N. 1 Acdo. Núm. Exp. 844/2021.

BBVA México, S.A., Institución de Banca Múltiple, Grupo Financiero BBVA México vs. Anchondo Gaitan Ana Matilde. Especial Hipotecario Civil Acdo. N. 1 Acdo. Núm. Exp. 2564/2024.

Brandstetter Hubicky su Sucesión Frank Maryan vs. Olvera de la Cruz (Cuyo Nombre Completo Es Sergio Fidel Olvera de la Cruz), Notario Público Número Quince de la Ciudad y Puerto de Acapulco, Estado de Guerrero Sergio F. y BBVA Bancomer Servicios, Sociedad Anónima, Institución de Banca Múltiple, Grupo Financiero BBVA Bancomer, Dirección Fiduciaria, hoy BBVA Bancomer, Sociedad Anónima, Institución de Banca Múltiple, Grupo Financiero BBVA Bancomer y Ossa Escobar Martha Stella y Registro Público de la Propiedad y del Comercio del Estado de Guerrero. Ord. Civil Acdo. N. 2 Acdos. Núm. Exp. 448/2022 Tomo II.

Buenrostro López Silvia del Rosario vs. Flores Lara Alberto y Escobedo Guerrero María del Socorro. Especial Hipotecario Civil Acuerdo. 1 Acdo. Núm. Exp. 970/2013 Tomo II.

Continum Logística Internacional, Sociedad Anónima de Capital Variable vs. Hernández Mendoza Julio César. Especial Hipotecario Civil Acdo. N. 1 Acdo. Núm. Exp. 232/2026.

Contreras González Scarlett Rosalie vs. González Corona Rosa María. Ord. Civil 1 Acdo. Núm. Exp. 276/2026.

Cortez Rojas Israel vs. Grupo Mexicanos de Seguros S.A. de C.V. Ord. Civil Expdllo. N. 1 Acdo. Núm. Exp. 366/2021 Tomo II.

Credix Gs S.A. de C.V. Sofom Enr vs. Nicolin Bienes Raíces S.A. de C.V. Vía de Apremio Civil Acuerdo. 1 Acdo. Núm. Exp. 142/2025.

Duarte Vergara Angélica vs. Promociones en Bienes Raíces S.A. y y Promoción en Bienes Raíces S.A. Ord. Civil Acdo. N. 1 Acdo. Núm. Exp. 1132/2024.

Flores Juárez Ángel y García Castillo Landy vs. Axa Seguros S.A. de C.V. Ord. Civil Acdo. N. 1 Acdo. Núm. Exp. 180/2026.

Garduño González Carlos vs. Grupo Nacional Provincial Sab. Ord. Civil Acuerdo. 1 Acdo. Núm. Exp. 110/2026.

Gatica Chávez Gil vs. Rodríguez Escobar Lizbeth y Elías Castaño Roberto. Ord. Civil 1 Acdo. Núm. Exp. 288/2026.

Hernández Palacios Luis Alberto y de Jesús Bernandino Gloria vs. Agroasemex S A. Ord. Civil Acdo. N. 1 Acdo. Núm. Exp. 150/2026.

Hinojosa García Edgar Enrique vs. Vizcaya Oropeza Verónica. Especial Hipotecario Civil Acdo. N. 1 Acdo. Núm. Exp. 1712/2024 Tomo II.

Horta Flores Rubén y Marco Srivent Fernando vs. Orozco Guerrero Miguel y Orozco Ortiz José Miguel y Celada Colín Julio César y Scotiabank Inverlat S.A., Institución de Banca Múltiple, Grupo Financiero Scotiabank Inverlat, División Fiduciaria. Ord. Mercantil Acdo. N. 1 Acdo. Núm. Exp. 660/2021.

HSBC México S.A. Institución de Banca Múltiple Grupo Financiero HSBC División Fiduciaria en su Carácter de Fiduciario en el Fideicomiso Número F/234036 vs. Sánchez Arenas José Miguel. Especial Hipotecario Civil Expdllo. N. 1 Acdo. Núm. Exp. 618/2018.

HSBC México S.A. Institución de Banca Múltiple Grupo Financiero HSBC División Fiduciaria en su Carácter de Fiduciario en el Fideicomiso Número F/238864 vs. Zárate González Primitivo. Especial Hipotecario Civil Acdo. N. 1 Acdo. Núm. Exp. 838/2016.

HSBC México, Sociedad Anónima, Institución de Banca Múltiple, Grupo Financiero HSBC División Fiduciaria, en su Carácter de Fiduciario en el Fideicomiso Número F/234036 vs. Mata de la Cruz Epifanio y Santa Antonio Martínez. Ord. Civil Acdo. N. 1 Acdo. Núm. Exp. 1146/2017 Tomo II.

Ibarra Aguilar Daniela vs. Cestellos Guerrero Salvador. Ord. Civil Acdo. N. 1 Acdo. Núm. Exp. 318/2023.

Inmobiliaria Nuno S.A. de C.V. vs. Registro Público de la Propiedad y de Comercio de la Ciudad de México. Ord. Civil Acuerdo. 1 Acdo. Núm. Exp. 198/2025.

José Gabriel Golzarri Fragoso vs. Cervantes Zavala Carlos Renson. Especial Hipotecario Civil Acdo. N. 2 Acdos. Núm. Exp. 1088/2017 Tomo II.

López Arias Jesús Edgar vs. Ávila Palma José Joaquín y C. Director del Registro Público de la Propiedad y del Comercio de la Ciudad de México. Ord. Civil Acdo. E. 1 Acdo. Núm. Exp. 222/2025.

López Morales Jesús Ángel vs. Ramírez Rodríguez Magdalena. Ord. Civil Acdo. E. 1 Acdo. Núm. Exp. 204/2025.

Madrid Lino Francisco Javier vs. Phi Automation S.A. de C.V. y García Contreras Víctor Javier. Ord. Civil Acdo. N. 1 Acdo. Núm. Exp. 228/2026.

Martínez Valencia Ignacio vs. Lara Martínez Gustavo y Hernández Romero Luz María. Especial Hipotecario Civil Acdo. N. 1 Acdo. Núm. Exp. 582/2016 Tomo II.

Nacional Financiera Sociedad Nacional de Crédito Institución de Banca de Desarrollo como Fiduciaria en el Fideicomiso Denominado Fideicomiso para el Ahorro de Energía Eléctrica Fide vs. Duque Ramírez Bernardina. Ejecutivo Mercantil Acdo. N. 1 Acdo. Núm. Exp. 826/2022.

SOLO CONSULTA
SOLO CONSULTA
SOLO CONSULTA

Ochoa Ortiz Isabel y También Conocida como Isabel Ochoa y Garcimarrero vs. Cabrera Gutiérrez Patricia. Ord. Civil Acdo. N. 1 Acdo. Núm. Exp. 30/2026.

Pantoja Andrew Greta Liliana vs. Inmobiliaria Coyoacan del Valle S.A. y C Director del Registro Público de la Propiedad y del Comercio de la Ciudad de México. Ord. Civil Acdo. N. 1 Acdo. Núm. Exp. 122/2025.

Puga Puertas Lisa Jeanette. Juris. Voluntaria Civil 1 Acdo. Núm. Exp. 290/2026.

Robles Marcial Juan vs. Robles Bautista Fernando y Robles Bautista Justino y Robles Bautista Laura Viviana y Rocha Ramírez Carolina. Ord. Civil Acdo. N. 1 Acdo. Núm. Exp. 112/2026.

Rodríguez González Luz María y Rodríguez González Mónica María y Rodríguez González Andrea Magdalena y Rodríguez González Luz de Lourdes y Rodríguez Pérez Mariloly vs. Construcciones Residenciales del Sur, S.A. de C.V. y Ruíz Vázquez Alfonso. Ord. Civil Acuerdo. 2 Acdos. Núm. Exp. 432/2024.

Scotiabank Inverlat S.A. Institución de Banca Múltiple Grupo Financiero Scotiabank Inverlat vs. Alonso Cortés María Fernanda. Vía de Apremio Civil 1 Acdo. Núm. Exp. 272/2026.

Scotiabank Inverlat S.A. Institución de Banca Múltiple Grupo Financiero Scotiabank Inverlat vs. Gómez Castillo Juan José. Especial Hipotecario Civil Acdo. N. 1 Acdo. Núm. Exp. 872/2024.

Scotiabank Inverlat, Sociedad Anónima, Institución de Banca Múltiple, Grupo Financiero Scotiabank Inverlat vs. Gavira Martínez René Federico. Especial Hipotecario Civil Acdo. N. 2 Acdos. Núm. Exp. 788/2024.

Secreto. Ejecutivo Mercantil Se Glosa Expdllo. 1 Acdo. Núm. Exp. 958/2023.

Servicios Inmobiliarios y de Construcción de Bc Sociedad de Responsabilidad Limitada de Capital Variable vs. Lázaro Lázaro Cristina y Ramírez López Teodoro. Vía de Apremio Civil Acuerdo. 1 Acdo. Núm. Exp. 560/2023.

Silrendel, Sociedad de Responsabilidad Limitada de Capital Variable vs. Romero Porrás Angélica. Ord. Civil Acuerdo. 1 Acdo. Núm. Exp. 464/2007 Tomo 2.

Soberón Peñaloza Florentina. Juris. Voluntaria Civil 1 Acdo. Núm. Exp. 292/2026.

Sociedad Financiera Agropecuaria S.A. de C.V. Sofom Enr vs. Agrozootec Business San Francisco S de R.L. Microindustrial y López Domínguez Simitrio y López Ortega Tania y Oropeza Capetillo María Inés. Vía de Apremio Civil Acuerdo. 1 Acdo. Núm. Exp. 160/2026.

Sofimex, Institución de Garantías, S.A. vs. Copav, S.A. de C.V. y Valenzuela Vallejo Carlos Eligio y Reyes Quinto Maricela. Especial de Fianzas Mercantil Acuerdo. 1 Acdo. Núm. Exp. 2590/2024.

Soto Zamora Adrián vs. Delgadillo Hernández Arnulfo y José Luis Rivera Rosete. Controversias de Arrendamiento Civil Expdllo. N. 1 Acdo. Núm. Exp. 1042/2014.

Torres Pantaleon Norma vs. Rodríguez Ramírez Isabel. Ord. Civil Acdo. N. 1 Acdo. Núm. Exp. 240/2024.

Udo Ibarra Ramón Masatoshi vs. Díaz Gutiérrez Laura. Especial Hipotecario Civil Acuerdo. 1 Acdo. Núm. Exp. 1996/2024 Tomo III.

Unión de Crédito para la Contaduría Pública, S.A. de C.V. vs. Centro Especializado Desarrollo Infantil, S. C. y Pérez Reddert Roberto Antonio y Pérez Reddert Marcos David. Especial Hipotecario Civil Acuerdo. 1 Acdo. Núm. Exp. 802/2024.

Velázquez Reyes Elda vs. Grunstein Quintanilla Eduardo. Ord. Civil Acdo. N. 1 Acdo. Núm. Exp. 1142/2023.

Vidal Uscanga Gilberto y Uscanga Caliz María Luisa vs. Suárez Martínez Pedro y Morgan Express S.A. de C.V. y Mapfre México, S.A. Ord. Civil Expdllo. N. 1 Acdo. Núm. Exp. 648/2021.

Del Río & Lofton y Asociados S. C vs. El Crisol S.A. de C.V. Ord. Mercantil Acdo. N. 1 Acdo. Núm. Exp. 1374/2018 Tomo III.

MAL PUBLICADOS

Macías Mora Graciela y Macías Mora Érika Susana y Mora Juárez María del Carmen y Macías Mora Miguel Ángel y Macías Mora Juan Manuel y Macías Mora María del Carmen vs. Macías Mora José Efraín. Ord. Civil Acuerdo. 1 Acdo. Núm. Exp. 238/2025.

AUDIENCIA

Castro Medina Ma Dolores vs. Seguros Banorte S.A. de C.V. Aud. Ord. Civil. 1 Audiencia. Núm. Exp. 534/2025.

Peláez Díaz Lila vs. Autobuses Alas de Oro S.A. de C.V. y Ruíz García Sergio Antonio y Qualitas Compañía de Seguros S.A. de C.V. Aud. de Concil. Ord. Civil. 1 Audiencia. Núm. Exp. 56/2025 Tomo II.

LA SECRETARIA DE ACUERDOS
LIC. JENNY KARLA CONSTANTINO ANGUIANO

OCTAVO DE LO CIVIL

SECRETARÍA "A"
ACUERDOS DEL 2 DE JULIO DEL 2026

Administradora Fome 2, S. R. L. de C.V. vs. Martínez Luna Pedro. Especial Hipotecario Civil 1 Acdo. Núm. Exp. 431/2023.

Álvarez González Margarita vs. Instituto Nacional de Rehabilitación y Otros. Ord. Civil 2 Acdos. Núm. Exp. 937/2008 Tomo 8.

Arizmendi González Hugo Alberto su Sucesión y Arizmendi González Clara vs. Necoechea Osuna Yatzil y Instituto Mexicano del Seguro Social Imss. Ord. Civil Contestación de Demanda. 1 Acdo. Núm. Exp. 99/2026.

Arrendadora y Factor Banorte, S.A. de C.V., S. O. F. O. M., E. R., Grupo Financiero Banorte vs. Rozzex, S.A. de C.V. y Rodríguez Pérez Juan Manuel. Ord. Civil 3 Acdos. Núm. Exp. 75/2026.

Astudillo Gutiérrez Bruno vs. Astudillo Gutiérrez Georgina y Astudillo Gutiérrez Eric y Astudillo Gutiérrez Karina. Ord. Civil 1 Acdo. Núm. Exp. 55/2026.

Banco Mercantil del Norte Sociedad Anónima Institución de Banca Múltiple Grupo Financiero Banorte vs. López García Verónica. Especial Hipotecario Civil Puesta a Disposición. 1 Acdo. Núm. Exp. 81/2024.

Banco Mercantil del Norte, S.A. Institución de Banca Múltiple, Grupo Financiero Banorte vs. López Galicia Heriberto. Vía de Apremio Civil Acuerdo. 1 Acdo. Núm. Exp. 581/2025.

Banco Mercantil del Norte, S.A. Institución de Banca Múltiple, Grupo Financiero Banorte vs. Martha Elena Barajas Ramírez. Especial Hipotecario Civil Acuerdo. 1 Acdo. en Amparo. Núm. Exp. 945/2013 Amparo 1141/2025- B Ahora 1921/2025- VI.

Banco Monex, Sociedad Anónima, Institución de Banca Múltiple, Monex Grupo Financiero en su Carácter de Fiduciario del Fideicomiso Empresarial Irrevocable de Administración y Garantía Número F/3443 vs. Gaona Gómez Fidelina. Juris. Voluntaria Civil 1 Acdo. Núm. Exp. 55/2025.

Banco Santander México S.A. Institución de Banca Múltiple Grupo Financiero Santander México vs. Syncro Empaques S.A. de C.V. y Rabchinsky Rojas Shay Jacobo y Rabchinsky Rojas Jaime. Ejecutivo Mercantil Puesta a Disposición. 1 Acdo. en Incidente. Núm. Exp. 277/2022 Inc. de Providencias Precautorias.

Banco Santander México, S.A., Institución de Banca Múltiple, Grupo Financiero Santander México, como Fiduciario del Fideicomiso Número 2003913 vs. Enchanted Ventures Lcc y Otros. Ord. Mercantil 1 Acdo. Núm. Exp. 2223/2024 Tomo III.

Banco del Bajío S.A. Institución de Banca Múltiple vs. Dinamia Pedregal, S.A. de C.V. y Gustavo Juárez Suárez. Ejecutivo Mercantil 1 Acdo. en Amparo. Núm. Exp. 91/2010 Amparo 582/2026- II.

BBVA México Sociedad Anónima de Capital Variable Institución de Banca Múltiple Grupo Financiero BBVA Bancomer vs. García Hidalgo Francisco Gerardo. Especial Hipotecario Civil Expedientillo. 1 Acdo. en Expedientillo. Núm. Exp. 375/2021.

Consorcio Inmobiliario Sr & R S.A. de C.V. vs. Heca Construcciones S.A. de C.V., 1836 Bartolache S.A. de C.V. y Corporativo Inmobiliario Dos Mil Veintidós S.A. de C.V. Vía de Apremio Civil 1 Acdo. Núm. Exp. 849/2023 Tomo II.

Enchanted Ventures Llc, Romano Investments Llc y Galore Investment Llc. Ord. Mercantil 1 Acdo. en Expedientillo_Expediente_No_Conocido. Núm. Exp. 417/2026.

Enciso Díaz Irene vs. Enciso Martínez Francisco. Ord. Civil 1 Acdo. Núm. Exp. 2163/2024 Tomo II.

Gaxiola Terrazas Cruz vs. Rodríguez Pacheco Rubén y Grupo Nacional Provincial Sab. Ord. Civil 1 Acdo. Núm. Exp. 913/2024.

González Hernández Juan Carlos vs. Qualitas Compañía de Seguros S.A. de C.V. Ord. Civil 2 Acdos. Núm. Exp. 3/2026.

Guadarrama Prieto Isaura y Navarro Ortiz su Sucesión José Luis vs. Sánchez Torres Silvia y García Montes de Oca Juan. Ord. Civil Expedientillo. 1 Acdo. Núm. Exp. 1359/2022.

Hernández Rojas Alfredo. Medios Preparatorios Civil 1 Acdo. Núm. Exp. 287/2026.

Herrera Almaraz María Candelaria vs. Saldívar Martínez Andrés. Ejecutivo Mercantil Puesta a Disposición. 1 Acdo. Núm. Exp. 295/2023.

Instituto de Seguridad Social para las Fuerzas Armadas Mexicanas vs. Paredes Vázquez Israel. Especial Hipotecario Civil Dispo. 1 Acdo. Núm. Exp. 1989/2024.

SOLO CONSULTA
SOLO CONSULTA
SOLO CONSULTA

Instituto de Seguridad y Servicios Sociales de Los Trabajadores del Estado, a Través de su Fondo de la Vivienda Fovissste vs. Moreno Ramírez Tiago. Especial Hipotecario Civil Puesta a Disposición. 1 Acdo. Núm. Exp. 521/2024.

Jacobo Piñon Artemio vs. Estrada Flores Cesáreo y Rodríguez Roldán Ofelia. Ord. Civil 1 Acdo. Núm. Exp. 129/2026.

Jiménez Godínez Asociados Sociedad Civil vs. Creaciones Sisi Boy, S.A. de C.V. y Jesús López Jiménez. Especial Hipotecario Civil 1 Acdo. Núm. Exp. 423/1999 Tercer Tomo.

Kuri López Luis Fernando vs. Inmobiliaria Bellas Artes S.A. de C.V. y Fincasa Hipotecaria S.A. de C.V. Sofol Ahora Banco Mercantil del Norte S.A. Institución de Banca Múltiple Grupo Financiero Banorte. Ord. Civil 1 Acdo. Núm. Exp. 483/2025.

Miranda Arcos Edith vs. Luis Francisco Ramos Valdelamar. Ord. Civil 1 Acdo. Núm. Exp. 645/2020 Tomo II.

Padilla Pacheco Luis Ramón vs. Vega Madrigal Miguel su Sucesión. Ord. Civil Acuerdo. 1 Acdo. Núm. Exp. 627/2021 1.

Pérez Navarrete Elsa María vs. Ana Compañía de Seguros S.A. de C.V. Ord. Civil 2 Acdos. Núm. Exp. 137/2026.

Pineda Rodríguez Natan Simei vs. Fernando Morán Rodríguez. Especial Hipotecario Civil Rebeldia Agravios. 1 Acdo. Núm. Exp. 1009/2015.

Quiroz Gaytán Israel, Becerra Lozada María Eugenia, Jurado Picazo Moisés y Rico Ávila Ma. Estela vs. Bufete Independiente de Periodistas, S. C., López Vázquez Caritina, Galindo Mejía Joel su Sucesión y C. Directora del Registro Público de la Propiedad y de Comercio de la Ciudad de México. Ord. Civil Disposición. 1 Acdo. Núm. Exp. 1897/2024 Tomo II.

Ramírez Martínez Salvador vs. Seguros Banorte S.A. de C.V. Grupo Financiero Banorte. Ord. Civil Acuerdo. 1 Acdo. Núm. Exp. 351/2024 Tomo III.

Ramos Cruz Reyna Guadalupe y Merino Gamez Héctor vs. Seguros Inbursa S.A. Grupo Financiero Inbursa. Ord. Civil 1 Acdo. Núm. Exp. 1059/2024 Tomo IV.

Recuperación de Comercio Interior Sociedad de Responsabilidad Limitada de Capital Variable vs. Barrios Silva Alejandro y Otra. Especial Hipotecario Civil Acuerdo. 2 Acdos. Núm. Exp. 29/2004 Tomo II.

Rodríguez Bueno Ana Bertha vs. Seguros Banorte S.A. de C.V. Ord. Civil Dispo. 1 Acdo. Núm. Exp. 321/2025 Tomo II.

Rojas Ubaldo Fidel y Otros vs. Transportes Cuauhtémoc. A. de C.V. y Otros. Ord. Civil Acuerdo. 1 Acdo. Núm. Exp. 1279/2019 Tercer Tomo.

Rubalcava Suárez Adrián vs. Larios Pérez Tania Nanette. Ord. Civil Acuerdo. 1 Acdo. en Otros. Núm. Exp. 1053/2024 Tomo II.

Ruíz Calderón Sostenes Miguel vs. Pérez Ureño Luciano y Registro Público de la Propiedad y del Comercio de la Ciudad de México y Castro Leal José Luis. Ord. Civil 1 Acdo. Núm. Exp. 1229/2024.

Santiago García Gerardo y Salinas Santiago Mónica vs. Grupo Mexicano de Seguros S.A. de C.V. Ord. Civil 1 Acdo. Núm. Exp. 631/2024 Segundo Tomo.

Santoyo Miguel Óscar Benjamín vs. Becerril Sánchez José Manuel. Ord. Civil Puesta a Disposición. 1 Acdo. Núm. Exp. 307/2004 Tomo II.

Sociedad Financiera Campesina, Sociedad Anónima de Capital Variable, Sociedad Financiera de Objeto Múltiple, Entidad No Regulada vs. José Homero Burello Roa, Juan Antonio Netzahualcóyotl Burello Roa, Manuel Porrás Rodríguez Quien También Utiliza el Nombre de Manuel Rafael Porrás Rodríguez, Margarita Peña Franco de Porrás y Manuel Rafael Porrás Peña. Especial Hipotecario Civil 1 Acdo. Núm. Exp. 1011/2019 Segundo Tomo.

Tresalin, Sociedad Anónima de Capital Variable vs. Héctor Manuel Tapia García. Ord. Civil 3 Acdos. Núm. Exp. 539/2019 Tomo II.

Trujillo Zavala su Sucesión Juan vs. Trujillo Castillo Efrén y Trujillo Castillo Verónica. Ord. Civil Dispo. 1 Acdo. Núm. Exp. 2399/2024 Tomo II.

Vilchis Prieto Jorge Alfonso vs. Ávalos Carrillo Clara y Vergara Ávalos Alexis Salvador. Juris. Voluntaria Civil 1 Acdo. Núm. Exp. 251/2026.

Vizcarra Figueroa Ángel Noel vs. Seguros Inbursa S.A. Grupo Financiero Inbursa. Ord. Civil Contestación de Agravios. 1 Acdo. Núm. Exp. 603/2025.

Castro Cordero Luis Alfonso, Cesionario de HSBC México, S.A., Institución de Banca Múltiple, Grupo Financiero HSBC División Fiduciaria en su Carácter de Fiduciario en el Fideicomiso Número F/253936 vs. Jesús Abimael Rubio Catalan. Especial Hipotecario Civil Expedientillo. 1 Acdo. Núm. Exp. 19/2021.

Contium Logística Internacional, Sociedad Anónima de Capital Variable vs. Mayra Betsabet Hernández Imperial. Especial Hipotecario Civil Acuerdo. 1 Acdo. Núm. Exp. 981/2014.

Inversiones Firpo, Sociedad Anónima de Capital Variable, Cesionario de Adamantine Servicios, Sociedad Anónima de Capital Variable vs. Charlin Jordán González Estrada. Especial Hipotecario Civil 1 Acdo. Núm. Exp. 11/2020 Tomo II.

Inversiones Firpo, Sociedad Anónima de Capital Variable Cesionaria de Proyectos Adamantine Sociedad Anónima de Capital Variable, Sociedad Financiera de Objeto Múltiple, Entidad Regulada vs. Salcedo Amaya Óscar Luis. Especial Hipotecario Civil 1 Acdo. Núm. Exp. 401/2007 Tomo IV.

Romero Flores Laura Cesionaria de Scrap II, Sociedad de Responsabilidad Limitada de Capital Variable vs. Sergio Anselmo Cervantes García. Especial Hipotecario Civil 2 Acdos. Núm. Exp. 1461/2008.

Uriostigue de Ita Ximena, Cesionaria de Corporativo Zendere I, Sociedad Anónima Promotora de Inversión de Capital Variable vs. Manuel Gutiérrez Yocoyama. Especial Hipotecario Civil Acuerdo. 1 Acdo. Núm. Exp. 509/2013.

MAL PUBLICADOS

Toyota Financial Services México S.A. de C.V. vs. Sánchez Aguilar Javier Alejandro y Aguilar Guevara María Luisa. Ejecutivo Mercantil mal Publicado. 1 Acdo. Núm. Exp. 1305/2022.

NO PUBLICADOS

Banco Actinver, S.A. Institución de Banca Múltiple, Actinver Grupo Financiero vs. Armando Román Saldaña. Especial Hipotecario Civil Pasa a Sent. Interl. - Adjudicación Directa. 1 Acdo. Núm. Exp. 1397/2019.

Banco Mercantil del Norte S.A., Institución de Banca Múltiple, Grupo Financiero Banorte vs. Zorrilla Rodríguez Claudia Angelina. Especial Hipotecario Civil No Publicado. 1 Acdo. Núm. Exp. 415/2021 Tomo II.

Credix Gs S.A. de C.V. Sofom Enr vs. Constructora Altura Libre S.A. de C.V. Vía de Apremio Civil No Publicado. 2 Acdos. Núm. Exp. 215/2026.

Ramos Cruz Reyna Guadalupe y Merino Gamez Héctor vs. Seguros Inbursa S.A. Grupo Financiero Inbursa. Ord. Civil No Publicado. 2 Acdos. Núm. Exp. 1059/2024 Tomo IV.

Rojas Padilla Rodolfo Arturo y Quien Indistintamente Utilizaba el Nombre de Arturo Rojas Padilla vs. Franyutti Lebrija María de Los Ángeles y Quien También Indistintamente Utilizaba el Nombre de María de Los Ángeles Franyutti de Rivero. Ord. Civil 1 Acdo. Núm. Exp. 415/2025.

Inversiones Firpo, Sociedad Anónima de Capital Variable Cesionaria de Proyectos Adamantine Sociedad Anónima de Capital Variable, Sociedad Financiera de Objeto Múltiple, Entidad Regulada vs. Salcedo Amaya Óscar Luis. Especial Hipotecario Civil No Publicado. 1 Acdo. Núm. Exp. 401/2007 Tomo IV.

AUDIENCIA

Garfias Pineda Amparo Emilia vs. Sosa Fernández Yolanda. Ord. Civil. 1 Audiencia. Núm. Exp. 543/2025.

Huesca Amézcua José Rubén vs. Ponce Melgoza Yaravi y Barbera Castillo María Esther. Controversias de Arrendamiento Civil. 1 Audiencia. Núm. Exp. 2193/2024 Tomo II.

Loyo Ríos Luis Francisco vs. Cuéllar Ríos Cuauhtémoc. Aud. Medios Preparatorios Ord. Civil. 1 Audiencia. Núm. Exp. 171/2026.

SENTENCIAS DEFINITIVAS DEL 02 DE JULIO DEL 2026

Huesca Amézcua José Rubén vs. Ponce Melgoza Yaravi y Barbera Castillo María Esther. Controversias de Arrendamiento Civil 1 Núm. Exp. 2193/2024 Tomo II

LA SECRETARIA DE ACUERDOS
LIC. ITZEL SALAZAR TORRES

SECRETARÍA "B"
ACUERDOS DEL 2 DE JULIO DEL 2026

Abraham Torres Tello (Anteriormente Banco Mercantil del Norte, S.A. Institución de Banca Múltiple, Grupo Financiero Banorte, antes Fincasa Hipotecaria., S.A. de C.V. Sociedad Financiera de Objeto Múltiple, Entidad Regulada, Ixe Grupo Financiero) vs. Mario Enrique Basto Rosado. Especial Hipotecario Civil 1 Acdo. Núm. Exp. 504/2007 Segundo Tomo.

Alejandra Rosa Díaz Molina vs. Ricardo Gaudencio Bonilla Olivares También Conocida como Ricardo Bonilla Olivares, Braulio Cruz Velázquez, Mauricio Martínez Rivera, Notario Público Noventa y Seis de la Ciudad de México, Registro Público de la Propiedad y de Comercio de la Ciudad de México. Ord. Civil Acuerdo. 1 Acdo. Núm. Exp. 2106/2024 Tomo II.

Álvarez Cervantes José Isidro vs. Naexa Construcciones y Suministros, Sociedad Anónima de Capital Variable. Ejecutivo Mercantil 1 Acdo. Núm. Exp. 286/2026.

SOLO CONSULTA

Arrendadora y Factor Banorte S.A. de C.V. Sociedad Financiera de Objeto Múltiple, Entidad Regulada, Grupo Financiero Banorte vs. Salas Macías José Esteban y Otros. Ord. Civil Expedientillo. 1 Acdo. en Expedientillo. Núm. Exp. 450/2001 Expedientillo.

Autofinanciamiento Total S.A. de C.V. vs. Reza Cervantes María Eugenia y Caballero Calvillo Genoveva Rosa Ana. Especial Hipotecario Civil Acuerdo. 1 Acdo. Núm. Exp. 1678/2024 Tomo II.

Banco Mercantil del Norte, Sociedad Anónima, Institución de Banca Múltiple, Grupo Financiero Banorte vs. Griselda Salcedo Galván. Especial Hipotecario Civil Acuerdo. 1 Acdo. Núm. Exp. 1908/2009 Segundo Tomo.

Banco Mercantil del Norte S.A. Institución de Banca Múltiple Grupo Financiero Banorte vs. Villegas Ramírez Marisol. Especial Hipotecario Civil Expedientillo. 1 Acdo. en Expedientillo. Núm. Exp. 588/2024.

Banco Mercantil del Norte, S.A. Institución de Banca Múltiple, Grupo Financiero Banorte vs. Hernández Ramírez Norma Angélica. Especial Hipotecario Civil Acuerdo. 1 Acdo. Núm. Exp. 1546/2024 Tomo II.

Banco Nacional de México S.A. Integrante de Grupo Financiero Banamex vs. Gordillo Domínguez José Luis. Especial Hipotecario Civil Acuerdo. 1 Acdo. Núm. Exp. 446/2023 Tomo II.

Baselis Reyes Pedro vs. María Teresa Beristain Fernández y Otro. Especial Hipotecario Civil 1 Acdo. Núm. Exp. 570/1997 Tomo 7.

BBVA Bancomer, S.A. Institución de Banca Múltiple, Grupo Financiero BBVA Bancomer vs. Georgina Sánchez Pérez y Jaime González Soto. Especial Hipotecario Civil Acuerdo. 1 Acdo. Núm. Exp. 74/2017 Segundo Tomo.

BBVA Bancomer, S.A. Institución de Banca Múltiple, Grupo Financiero BBVA Bancomer vs. Aída Alejandra Camacho Torres. Especial Hipotecario Civil Acuerdo. 2 Acdos. en Expedientillo. Núm. Exp. 1370/2011.

Bp Intelligence, Sociedad de Responsabilidad Limitada de Capital Variable vs. Jorge Romero Hernández y Beatriz Juan Pánfilo. Especial Hipotecario Civil 1 Acdo. Núm. Exp. 1108/2016.

Castañeda Cruz María Blanca vs. Cespedes Bautista Catalina. Ord. Civil 1 Acdo. Núm. Exp. 588/2025.

Castillo Moctezuma Arturo vs. Gabriel Castillo Moctezuma. Ejecutivo Mercantil 2 Acdos. Núm. Exp. 308/2016 Tomo II.

Chubb Fianzas Monterrey Aseguradora de Caución S.A. antes Ace Fianzas Monterrey S.A. vs. Medicamentos Internacionales Medinter S.A. de C.V. y Gabame S.A. de C.V. Especial de Fianzas Mercantil 1 Acdo. Núm. Exp. 170/2026.

Ci Banco, Sociedad Anónima, Institución de Banca Múltiple, en su Carácter de Fiduciaria en el Fideicomiso F 00430 vs. Eduardo Medina Valerio y Rosalinda Córdova Rodríguez. Especial Hipotecario Civil Acuerdo. 1 Acdo. Núm. Exp. 1354/2024 Tomo II.

Ci Banco Sociedad Anónima, Institución de Banca Múltiple vs. Judith Torres Orozco. Especial Hipotecario Civil 1 Acdo. Núm. Exp. 368/2016 Tomo Dos.

Cibanco Sociedad Anónima, Institución de Banca Múltiple vs. Rodríguez Moreno Haydee Yael. Especial Hipotecario Civil Acuerdo. 2 Acdos. Núm. Exp. 1230/2019 Tercer Tomo.

Colín Hernández Laura Beatriz y Colín Hernández Diego Pablo y Colín Hernández Martha Verónica y Colín Hernández Alejandra Araceli y Cabello Noriega Francisca vs. Hernández Escamilla Néstor y Hernández Alfaro Yadira y Hernández Alfaro Elizabeth y Ríos Arellano Francisco Rolando. Actos Prejudiciales Civil Expedientillo. 1 Acdo. Núm. Exp. 686/2024.

Compromisos que Suma Valor S.A. P. I. de C.V. Sofom, E. N. R vs. Camarillo Rodríguez María del Carmen, Madrid Baltazar José Blas Cirilo. Proced. Convencional Mercantil Civil Acuerdo. 1 Acdo. en Amparo. Núm. Exp. 2126/2024 Amparo Indirecto 380/2025.

Crcmx, Sociedad Anónima de Capital Variable, Sociedad Financiera de Objeto Múltiple Entidad No Regulada vs. Andrade Andrade de Durán Angélica y Óscar Eduardo Durán Flores. Especial Hipotecario Civil Acuerdo. 1 Acdo. Núm. Exp. 1858/2024 Tomo II.

Delgado Soto Alejandro vs. Delgado Pérez Francisco. Ord. Civil 1 Acdo. Núm. Exp. 900/2024.

Desarrollo de Vivienda Digna y Sostenible A.C. vs. Meza León Mariana y López Olvera su Sucesión. Enrique. Ord. Civil Acuerdo. 1 Acdo. Núm. Exp. 74/2024 Tomo II.

Echanove Rojas Marisol de Las Mercedes vs. Wasserman Kurt Daniel. Ord. Civil Acuerdo. 1 Acdo. Núm. Exp. 668/2024.

Elizalde Salas Ana Lilia y Castro Elizalde Francisco Javier vs. Manterola Ortiz Eutiquio y Alvarado Bonilla Ana Laura y Jurado Torres Bertoldo y Vargas Alvarado Lidia. Ord. Civil 1 Acdo. Núm. Exp. 104/2026.

Esquivel Saldate Juan Manuel vs. Pimentel Villaseñor Verónica Liliana. Ord. Civil Acuerdo. 2 Acdos. Núm. Exp. 238/2026.

Felipe de Jesús Chairez Valles vs. Jacquelinne Lafarga Murillo. Especial Hipotecario Civil Acuerdo. 1 Acdo. Núm. Exp. 2044/2024 Tomo II.

Flores Novoa Francisco y María de Los Dolores Cruz Ruesga de Flores vs. Martha Cruz Ruesga. Ord. Civil Acuerdo. 1 Acdo. Núm. Exp. 856/2023 Segundo Tomo.

Fuzi Activos, Sociedad Anónima Promotora de Inversión de Capital Variable (Anteriormente Banco Nacional de México, S.A., Integrante del Grupo Financiero Banamex) vs. Jesús Antonio Torres Ríos. Especial Hipotecario Civil Acuerdo. 1 Acdo. Núm. Exp. 622/2015 Tomo Dos.

Fuzi Activos, Sociedad Anónima Promotora de Inversión de Captial Variable (Anteriormente Banco Nacional de México, S.A., Integrante del Grupo Financiero Banamex) vs. Galindo Martínez Yolanda. Especial Hipotecario Civil Acuerdo. 1 Acdo. Núm. Exp. 2110/2024 Tomo II.

Galicia Aragón Leopoldo su Suseción y Hernández Nicolasa Narcisa Y/O Narcisa Nicolasa Y/O Narcisa Hernández Y/O Narcisa Hernández Nicolasa Y/Onarcisa Hernández de Galicia, su Sucesión vs. Olvera Guzmán Margarito y Becerra Santana José Antonio y Becerra Santana Ángel. Ord. Civil Acuerdo. 1 Acdo. Núm. Exp. 766/2022 Tomo III.

García Cañon Carolina vs. G4 Clean S.A. de C.V. Ord. Mercantil Acuerdo. 1 Acdo. Núm. Exp. 1232/2023.

García García Noé, su Sucesión vs. Altagracia García Vda. de García. Ord. Civil 1 Acdo. Núm. Exp. 176/2014.

García Santuario Fernando y García Santuario Érika y García López Fernando su Sucesión vs. García López Lilia Patricia y Islas García Juan Carlos y García Reyes Fernando. Ord. Civil 4 Acdos. en Amparo. Núm. Exp. 2244/2024 Amparo 813/2026- I.

García Santuario Fernando y García Santuario Érika y García López Fernando su Sucesión vs. García López Lilia Patricia y Islas García Juan Carlos y García Reyes Fernando. Ord. Civil Se Concede Susp. Provisional. 1 Acdo. Núm. Exp. 2244/2024 Tomo II.

González Chávez Magdalena y También Conocida como María Magdalena González Chávez vs. Teyca Sociedad Anónima y BBVA México Sociedad Anónima Institución de Banca Múltiple Grupo Financiero BBVA México. Ord. Civil 1 Acdo. Núm. Exp. 962/2022.

Guízar Reyes Margarita vs. Bobadilla Rodríguez Gabriel. Ord. Civil 1 Acdo. Núm. Exp. 260/2025.

Hernández Cabrera Jorge Ignacio y Pérez Araujo Amelia vs. Matamoros Guerrero Raymundo y Aguilera Jaramillo María del Carmen y Torres Díaz Miguel y Director del Registro Público de la Propiedad y de Comercio de la Ciudad de México. Ord. Civil Acuerdo. 1 Acdo. Núm. Exp. 258/2026.

Karin Helene Thea Paschke Maass su Sucesión vs. Lara y Ochoa María Guadalupe Eugenia. Ord. Civil Acuerdo. 3 Acdos. Núm. Exp. 1328/2012 Cuarto Tomo.

Mendoza Monroy Marta vs. Mendoza Sánchez Guillermo. Ord. Civil 1 Acdo. Núm. Exp. 446/2025.

Morales Irene su Sucesión y Quien También Acostumbra a Usar Indistintamente el Nombre de Irene Morales Olivares vs. Morales Olivares Emma. Ord. Civil 1 Acdo. Núm. Exp. 284/2026.

Muñoz Castro Hugo vs. Cuevas Aparicio Federico Óscar y Méndez Cardiel Lidia Yolanda. Especial Hipotecario Civil Disposición. 1 Acdo. Núm. Exp. 530/2021 Tomo Dos.

Ortega Gutiérrez Héctor su Sucesión vs. Bartolomé Ramos Teodoro y Muñoz Aguayo Héctor Hugo y C Notario Público Número 165 de la Ciudad de México. Ord. Civil Acuerdo. 1 Acdo. Núm. Exp. 248/2026.

Osnaya Moreno Humberto vs. Lorenzo Larrauri, Vecinos de la Ex Hacienda de Xoco, Moreno Carbajal Sara Yolanda y C. Director General del Registro Público de la Propiedad de la Ciudad de México. Ord. Civil 1 Acdo. Núm. Exp. 180/2017 Tercer Tomo.

Paniagua Ramírez Narcisa Hortensia vs. Sánchez Zárate Rosa. Ord. Civil Acuerdo. 1 Acdo. Núm. Exp. 140/2026.

Pérez Cuevas Erika vs. Pérez Cuevas Mario. Ord. Civil 1 Acdo. Núm. Exp. 80/2026.

Pineda Padrón Eduardo Alejandro Emiliano y También Conocido Eduardo Pineda Padrón y Inversiones el Daher S.A. vs. Montufar Pineda Lilián Jéssica y Montufar Pineda Érika Claudia y Franco Luna Pedro Enrique y y-o. Pedro Enrique Hilario Franco Luna y Sacal Farca Jacques y Desarrolladora Ulterrius S.A. de C.V. y Talavera Autrique, Titular de la Notaría Número 221 de la Ciudad de México Francisco y Grupo Cpy J S.A. de C.V. y Franco Luna, y/o Pedro Enrique Hilario Franco Luna Titular de la Correduría Número 13 de Ecatepec de Morelos, Estado de México Pedro Enrique y Grupo C P y J S.A. de C.V. y Pérez Fernández del Castillo, Titular de la Notaría Número 23 de la Ciudad de México Bernardo Roberto. Ord. Mercantil 1 Acdo. Núm. Exp. 538/2021 Tomo 8 (Viii).

SOLO CONSULTA
SOLO CONSULTA
SOLO CONSULTA

Pineda Pérez Francisco Javier vs. Tolento Maciel Francisco. Ord. Civil 1 Acdo. Núm. Exp. 156/2025 Tomo II (2).

Plat López María Amparo y Quintero Plata Jesús Arturo vs. Seguros Inbursa S.A. Grupo Financiero Inbursa. Ord. Civil a Disposición. 1 Acdo. Núm. Exp. 582/2025.

Ramos Monroy Eugenio su Sucesión y Tena Fernández Georgina Morella María y Georgina Tena Fernández vs. Grupo Inmobiliario K S.A. Metropolitana S.A. de C.V. Ahora Grupo Inmobiliario K S.A. Metropolitana S.A. de C.V. Promotora de Inversión. Ord. Civil Disposición. 1 Acdo. Núm. Exp. 1214/2024.

Rodríguez Luna Felipe de Jesús vs. Grupo Mexicano de Seguros S.A. de C.V. Ord. Civil Acuerdo. 2 Acdos. Núm. Exp. 52/2026 Segundo Tomo.

Rosales Hernández Flora Adriana vs. Departamento del Distrito Federal hoy Gobierno de la Ciudad de México y C. Director del Registro Público de la Propiedad y de Comercio de la Ciudad de México. Ord. Civil a Disposición. 1 Acdo. Núm. Exp. 382/2025.

Rosas Gómez Lilia vs. Cruz Hernández Joel. Ord. Civil Acuerdo. 1 Acdo. Núm. Exp. 286/2021 Cuarto Tomo.

Secoco Business Assessment, S. C vs. Ibarra Lozada María Guadalupe. Medios Preparatorios Civil 1 Acdo. Núm. Exp. 182/2026.

Secreto. Ejecutivo Mercantil 1 Acdo. Núm. Exp. 58/2020 Tomo V.

Sistema Integral Gasco S.A. de C.V. vs. Mapfre Fianzas S.A. Especial de Fianzas Mercantil 1 Acdo. Núm. Exp. 20/2026.

Spin Ventures Plus S.A. P. I de C.V. vs. Jiménez Sánchez de Cima Santiago. Ord. Civil Acuerdo. 1 Acdo. Núm. Exp. 534/2025.

Villanueva Hernández Jaime vs. Carlos Díaz Herrera y Estela Maya Espinoza. Ord. Civil 1 Acdo. Núm. Exp. 990/2018.

De la Llata Torres Vanessa vs. Cavix Consultores, S. C. y Yospric, Grupo Inmobiliario, S.A. de C.V. Ejecutivo Mercantil 1 Acdo. Núm. Exp. 358/2016 Segundo Tomo.

De la Rosa Díaz de León Ma Dolores vs. Dander López Desiree. Ord. Civil Acuerdo. 1 Acdo. Núm. Exp. 528/2025.

Dessetec Desarrollo de Sistemas, Sociedad Anónima de Capital Variable. (Antes) Banco Invex, S.A. Institución de Banca Múltiple, Invex Grupo Financiero en su Carácter de Fiduciario en el Fideicomiso Irrevocable de Administración Número 1301 vs. Rodas Gálvez Jennifer Concepción. Especial Hipotecario Civil 1 Acdo. Núm. Exp. 170/2014.

MAL PUBLICADOS

Flores Novoa Francisco y Cruz Ruesca de Flores María de Los Dolores vs. Cruz Ruesca Martha. Ord. Civil Acuerdo. 1 Acdo. en Expedientillo. Núm. Exp. 856/2023.

NO PUBLICADOS

Sodi Zuccolotto Manuel, Paulina Sodi Zuccolotto y Raquel Guadalupe Zuccolotto Espinoza su Sucesión vs. Sanatario San José, Sociedad Anónima de Capital Variable, Administradora de Recursos Humanos San José S.A. de C.V., Doctor Aurelio Felipe Cervantes Cardiel y Doctor Juan José González de la Mora. Ord. Civil 1 Acdo. Núm. Exp. 428/2021 Tomo IV.

AUDIENCIA

Esther Virginia González Contreras vs. Jorge Irineo Álvarez Álvarez. Aud. Previa Ord. Civil. 1 Audiencia. Núm. Exp. 110/2021 Tomo II.

Tapia Casas Ricardo vs. Seguros Inbursa S.A. Grupo Financiero Inbursa. Ord. Civil. 1 Audiencia. Núm. Exp. 448/2025 Tomo II.

EL SECRETARIO DE ACUERDOS
LIC. ROBERTO ISVERT JIMÉNEZ FABIÁN

NOVENO DE LO CIVIL

SECRETARÍA "A"
ACUERDOS DEL 2 DE JULIO DEL 2026

Abastecedora de Coches S.A. de C.V. vs. González Alejandro Gisela y Alfonso Hernández Ricardo. Ejecutivo Mercantil Dem. Se Notifica de Auto por Boletín Judicial. 1 Acdo. Núm. Exp. 729/2022.

Alvarado Trejo Blanca Alicia vs. Gerardo López Vargas. Ord. Civil Desechar Incidente. 1 Acdo. Núm. Exp. 273/2021.

Arreguín Peña Elizabeth vs. Arreguín Peña Alfredo y Consorcio Inmobiliario del Mediterráneo S.A. de C.V. Ord. Civil Remitir Al Archivo para Baja. 1 Acdo. Núm. Exp. 265/2026.

Asai Rcjp Zss S.A. de C.V. vs. Luna Tirado Paulo Esteban. Ord. Civil Se Elabore de Nueva Cuenta Cedula de Notificación. 1 Acdo. Núm. Exp. 165/2024.

Autofinanciamiento México S.A. de C.V. vs. Zamora Ramírez Alejandro y Zamora del Valle Alejandro y Ramírez García Eva. Ejecutivo Mercantil Se Forma Expedientillo, y Se Reserva. 1 Acdo. en Expedientillo. Núm. Exp. 1561/2024.

Autofinanciamiento México S.A. de C.V. vs. Delgadillo Álvarez Javier. Ejecutivo Mercantil Cedula Sin Diligenciar. 1 Acdo. Núm. Exp. 499/2025 Segundo Tomo.

Autofinanciamiento México S.A. de C.V. vs. Hernández López Ángel David y López Mejía Rosa María. Ejecutivo Mercantil Cedula Sin Diligenciar. 2 Acdos. Núm. Exp. 279/2023.

Avla Seguros S.A. de C.V. vs. Afca Construcción más Comercialización S.A. de C.V. y Rodríguez Mondragón Sergio. Especial de Fianzas Mercantil Vista Con Exh. Electrónico Inadmite. 1 Acdo. Núm. Exp. 519/2025.

BBVA Bancomer, S.A. Institución de Banca Múltiple, Grupo Financiero BBVA Bancomer hoy Pérez Zeckua Jéssica vs. Fuentes Sánchez María Angélica, Fuentes Sánchez Imelda y Sánchez y Santana Refugio Dolores. Especial Hipotecario Civil Cedula Sin Diligenciar. 1 Acdo. Núm. Exp. 129/2019 Tomo II.

Casa Marzam, S.A. de C.V. vs. Catalina Cortez Domínguez y/o Catalina Cortez Domínguez de Huitrón. Ejecutivo Cuantía Menor Mercantil Pasa a Sent. Interlocutoria. 1 Acdo. Núm. Exp. 1413/2024.

Cervantes García Martín y Enrique Javier Cervantes Toiber vs. José Antonio Zúñiga Reyes y Susana Ramírez Herrera. Ejecutivo Cuantía Menor Mercantil Reconocer Personalidad. 1 Acdo. Núm. Exp. 1409/2024.

Cibanco, Sociedad Anónima, Institución de Banca Múltiple, en su Carácter de Fiduciario en el Fideicomiso Número F/00430, hoy Callejas Ramírez César vs. Manzano Alfaro Óscar, Bravo Hernández Ma del Carmen. Especial Hipotecario Civil Cedula Sin Diligenciar. 1 Acdo. Núm. Exp. 1355/2019.

Contla Pineda Martha vs. Cabrera Contla Alfredo. Ejecutivo Mercantil Exhibe Publicaciones de Edictos. 1 Acdo. Núm. Exp. 1153/2017 Segundo Tomo.

Encinas Román Gustavo Enrique vs. Grupo Nacional Provincial Sab. Ord. Civil Perito Acepta Cargo. 1 Acdo. Núm. Exp. 149/2025 Segundo Tomo.

González Alquicira Silvia vs. Arguello Colula Mariela. Ord. Civil Oficio de Sala. 2 Acdos. Núm. Exp. 621/2024.

Guillén Avilés Rosa María vs. Campos Aguilar Eduardo y/o Cenobio Eduardo Campos Aguilar. Ord. Civ. Oficio Devolución de Documentos. 1 Acdo. Núm. Exp. 1123/2010.

Heidelberg México, S. de R. L. de C.V. vs. Formas Impresas de México S.A. de C.V. Ejecutivo Mercantil Sin Lugar. 1 Acdo. en Tercería. Núm. Exp. 795/2014 Tercería.

Hernández Peralta María Herlinda vs. Cortés Tejeda en su Carácter de Albacea de la Sucesión de Cresensiano Cortés Coss También Conocido como Cresensiano Cortés Cross Juan Carlos y C Director del Registro Público de la Propiedad y del Comercio de la Ciudad de México. Ord. Civil Oficio y Resolución de la Septima Sala que Confirma el Auto Apelado. 1 Acdo. Núm. Exp. 1347/2024 Tomo II.

HSBC México, Sociedad Anónima, Institución de Banca Múltiple, Grupo Financiero HSBC Posteriormente Zaar Activos Patrimoniales, S.A. P. I. de C.V. Actualmente Miguel Ángel Pérez Alcántara vs. Usi Esquivel. //Amparo Indirecto 898/2026, Interpuesto por Elba Trejo García, por su Propio Derecho. // Catalina. Especial Hipotecario Civil Informe Justificado. 2 Acdos. en Amparo. Núm. Exp. 1093/2013 898/2026.

Lazcano Flores Mario Andrés vs. Mota García Sandra Leticia y Lazcano Mota Sandra Estefania y Lazcano Mota Ángel Gael y Lazcano Mota Azul Cassandra y Lazcano Mota Hugo Miguel. Ord. Civil Cedula Elaborada No Turnada. 1 Acdo. Núm. Exp. 253/2026.

Lobato Ocampo, su Sucesión Luis Ramón vs. Meléndez Peralta Carlos. Ejecutivo Mercantil Cedula Sin Diligenciar. 1 Acdo. Núm. Exp. 593/2025 Segundo Tomo.

López Betancourt Raúl Eduardo vs. Gertz Manero Alejandro. Ord. Civil Oficio a Sala. 1 Acdo. Núm. Exp. 54/2026.

Marín Beltrán Miguel de Jesús vs. Sandoval Rosas Juan y Axa Seguros S.A. de C.V. Ord. Civil Remitir Al Archivo para Baja. 1 Acdo. Núm. Exp. 255/2026.

Marines de la Rosa Ricardo vs. de la Rosa Evangelina y C Director del Registro Público de la Propiedad y de Comercio de la Ciudad de México y Marines Loeza Isaías. Ord. Civil Cedula Diligenciada. 1 Acdo. Núm. Exp. 245/2026.

Martínez Villanueva Juan Javier. Juris. Voluntaria Civil Cedula Diligenciada. 5 Acdos. Núm. Exp. 1107/2024.

Martínez Domínguez Giovanna Guadalupe vs. Seguros Inbursa, S.A., Grupo Financiero Inbursa. Ord. Civil Admisión de Prueb. Pericial. 1 Acdo. Núm. Exp. 511/2025 Segundo Tomo.

SOLO CONSULTA

Morales Rodríguez María y Robles Andrade Tiburcio vs. Covarrubias Pérez Graciela y Almaraz Ramírez José Guadalupe. Ord. Civil Reb. de la Parte Dem. por No Ofrecer Pruebas. Auto Admis. de Pruebs. y Fecha para su Desahogo. 1 Acdo. Núm. Exp. 5/2026.

Morán Rumoroso Manuel Amador y Gómez Espinosa Héctor vs. Rodríguez Valencia Francisco y The American British Cowdray Medical Center lap. Ord. Civil Girar Oficio a la Segunda Sala. 1 Acdo. en Expedientillo. Núm. Exp. 887/2021 Expedientillo.

Murillo Garibay Karla Rocío vs. Camargo Fernández María Eugenia (También Conocida como Ma, Eugenia Camargo Fernández de Bulnes O. María Eugenia Camargo de Bulnes) y Nuevo Centro Escolar Panamericano, S. C. Ord. Civil Cedula Sin Diligenciar. 1 Acdo. Núm. Exp. 67/2021 Tomo II.

Nagle Labarthe María Carolina y Nagle Labarthe María Fernanda vs. López Garduño Elisa. Ord. Civil Dem. Contesta Agravios. 1 Acdo. Núm. Exp. 789/2024.

Noriega Ferreiroa María Guadalupe vs. Castrejón Sánchez Domitila. Especial Hipotecario Civil Disposicion. 1 Acdo. Núm. Exp. 1571/2024.

Ortiz Flores Pedro vs. Villaseñor Herrera Graciano y Cardoso Ramírez Yolanda y Notario Público Número Seis de la Primera Demarcación Notarial del Estado de Morelos y Registro Público de la Propiedad y del Comercio del Estado de Morelos. Ord. Civil No Es el Momento Procesal. 2 Acdos. Núm. Exp. 1175/2024 Segundo Tomo.

Payro Reyes Retana Alberto José vs. Eslava Guzmán Óscar Jonathan y Meza Vázquez Miguel Ángel y Sánchez Meza Rosalina. Ejecutivo Mercantil Cedula Sin Diligenciar. 1 Acdo. Núm. Exp. 365/2025 Segundo Tomo.

Pozas Melgar Paloma vs. Ics Import And Export S.A. de C.V. ; Seguros BBVA Bancomer S.A. de C.V., Grupo Financiero BBVA Bancomer; Caminos y Puentes Federales de Ingresos y Servicios Conexos (Capufe) y Qualitas Compañía de Seguros, S.A. B. de C.V. Ord. Civil Mandatario Judiciales. 1 Acdo. Núm. Exp. 73/2018 Tomo III.

Promotora Valle de Bravo S.A. de C.V. y Asociación de Condóminos del Fraccionamiento del Santuario A.C. y Domit Gemayel Michel vs. Fabre Zarandona Mauricio y Girault Ortiz de Montellano Javier Francisco y Mijares Noriega José Jaime y Sosa de la Torre. // Amparo Indirecto N°. 611/20296-I, Interpuesto por Javier Francisco Girault Ortiz de Montellano, por su Propio Derecho. // Gastón Manuel. Ord. Civil Resolución Incidental (Concede la Susp. Def. para que No Se Ejecuten Los Actos Reclamados). 1 Acdo. en Cuaderno_Amparo_Dem. Núm. Exp. 109/2026 611/2026.

Promotora Valle de Bravo, S.A. de C.V. y Asociación de V. Condóminos del Fraccionamiento del Santuario A.C. y Domit Gemayel Michel vs. Fabre Zarandona Mauricio y Girault Ortiz de Montellano Javier Francisco y Mijares Noriega José Jaime y Sosa de la Torre Gastón Manuel. Ord. Civil Dada Cuenta. 1 Acdo. en Cuadernillo. Núm. Exp. 109/2026 Medidas Cautelares.

Pérez Alcántara Miguel Ángel vs. Usi Esquivel Catalina. Especial Hipotecario Civil Dada Cuenta. 1 Acdo. Núm. Exp. 1093/2013 Tomo II.

Romero Hernández María de la Luz vs. Castañeda Martínez María, Hernández Varelo Camilo. Ord. Civil Elaborar Oficio. 1 Acdo. Núm. Exp. 375/2007 Principal.

Romero Navarro Rosendo vs. Hernández Lemus Eduardo. Ejecutivo Mercantil Dem. Exhibe un Billete, Vista a la Actora. 1 Acdo. Núm. Exp. 301/2022.

Scotiabank Inverlat, Sociedad Anónima, Institución de Banca Múltiple, Grupo Financiero Scotiabank Inverlat vs. García Rached Raquel Almudena. Especial Hipotecario Civil Cedula Sin Diligenciar. 1 Acdo. Núm. Exp. 479/2024.

Secreto. Ejecutivo Mercantil Disposicion. 1 Acdo. Núm. Exp. 351/2024.

Secreto. Especial Hipotecario Civil Dada Cuenta Regresen el Exp. Prinicpla y Enviar Conjuntamente Los 3 Tomos Al Archivo Judicial. 1 Acdo. Núm. Exp. 763/2000 Principal Tomo III.

Sosa Váldez Enrique vs. Leyva González Pedro y Moreno Galeana Teresa. Especial Hipotecario Civil Elaborar Exhorto. 1 Acdo. Núm. Exp. 39/2001 Tomo V.

Zurita Vázquez Érika Judith vs. González Carcaño Adriana y Notaria Número 29 de la Ciudad de México, Notario Luis Antonio Montes de Oca Mayagoitia y Colegio de Notarios del Estado de México. Ord. Civil Dada Cuenta. 1 Acdo. Núm. Exp. 689/2023 Segundo Tomo.

Zurita Vázquez Érika Judith vs. González Carcaño Adriana y Notaria Número 29 de la Ciudad de México, Notario Luis Antonio Montes de Oca Mayagoitia y Colegio de Notarios del Estado de México. // Amparo Indirecto N°. 604/2026, Interpuesto por Érika Judith Zurita Vázquez, por su Propio Derecho. //. Ord. Civil Informe Justificado. 2 Acdos. en Cuaderno_Amparo_Act. Núm. Exp. 689/2023 604/2026.

La Fama Montañesa Fabrica de Hilados y Tejidos de Algodón, S.A. vs. Banca Mifel, S.A., Institución de Banca Múltiple, Grupo Financiero Mifel. Ord. Civil Dada Cuenta. 1 Acdo. Núm. Exp. 285/2021 Cuarto Tomo.

NO PUBLICADOS

Higuera Pérez Belzabeth vs. Rocha Ortiz Fernando. Ord. Civil Auto Admisión de Pruebas. 1 Acdo. Núm. Exp. 733/2019 Tercer Tomo.

AUDIENCIA

Álamo Zamora Irma su Sucesión vs. Guerrero Olvera Zulema. Aud. Ord. Civil. 1 Audiencia. Núm. Exp. 97/2026.

Del Pozo Natal Gerardo Rodrigo vs. Sotelo Alcalá Lucía de Lourdes. Aud. Vía de Apremio Civil. 1 Aud. en Tercería. Núm. Exp. 1257/2024 Terc. Excl. de Pref. Promovida por Roberto Miranda Díaz en Repres de Sus Menores Hijo.

SENTENCIA DEFINITIVA DEL 02 DE JULIO DEL 2026

Gutiérrez González Víctor Manuel vs. Ayala Arias Mario Ramón y Ayala Arias Gabriel. Ord. Mercantil Sent. Def. 1 Núm. Exp. 415/2025

SENTENCIA INTERLOCUTORIA

Lomas del Valle Inmuebles, S.A. de C.V. vs. Cervecería Modelo de México, S. de R. L. de C.V. Ord. Mercantil Sent. Interl. 2 Núm. Exp. 687/2024 Tercer Tomo

LA SECRETARIA DE ACUERDOS
LIC. MARIELA MARIBEL ALDANA CRUZ

SECRETARÍA "B"
ACUERDOS DEL 2 DE JULIO DEL 2026

Amador Pérez Pedro vs. López Zaragoza Jesús Gabriel. Controversias de Arrendamiento Civil Ced. Diligenciada. 1 Acdo. Núm. Exp. 1696/2024.

Arroyo Loyo José Víctor vs. Arroyo Aguirre José Ricardo y Arroyo Aguirre José Jesús Ricardo su Sucesion. Ord. Civil Dada Cuenta. 1 Acdo. Núm. Exp. 988/2024 Tomo II.

Arroyo Loyo José Víctor vs. Arroyo Aguirre José Ricardo y Arroyo Aguirre. // Amparo Indirecto N°. 41/2026-I, // José Jesús Ricardo su Sucesion. Vía de Apremio Civil Informe Justificado. 2 Acdos. en Amparo. Núm. Exp. 988/2024 41/2026-I.

Banco Mercantil del Norte, S.A. Institución de Banca Múltiple Grupo Financiero Banorte hoy Pilar Vega Arana vs. Jiménez Márquez Raúl y Garduño Reza Martina Priscila. Especial Hipotecario Civil Exhibe Proyecto Escritura. 1 Acdo. Núm. Exp. 644/2000 Tomo III.

Bimbela Vitela José Guadalupe vs. Rosales Valdez Heidi Jazmín y Zermeño Flores Ramón. Vía de Apremio Civil 1 Acdo. Núm. Exp. 1050/2024.

Carreño Gómez Olga vs. Gómez Sibaja su Sucesión Carmen y C Director del Registro Público de la Propiedad y del Comercio de la Ciudad de México. Ord. Civil Ced. Sin Diligenciar. 1 Acdo. 2 Acdos. en Tercería. Núm. Exp. 58/2025.

Chávez Méndez y en Representación de su Hija de Identidad Reservada Cuyas Iniciales Son J. Ch. M. Roberto Octavio vs. General de Seguros Sociedad Anónima. Ord. Civil 1 Acdo. Núm. Exp. 180/2026.

Ci Banco Sociedad Anónima, Institución de Banca Múltiple en su Carácter de Fiduciario en el Fideicomiso F 00430 hoy Teresa Patricia Pérez Meza vs. Robles Márquez Sergio Salvador. Especial Hipotecario Civil Devolución Oficio. 1 Acdo. Núm. Exp. 756/2019.

Cibanco S.A. Institución de Banca Múltiple antes The Bank Of New York Mellon S.A. Institución de Banca Múltiple Única y Exclusivamente como Fiduciario de Mmreit Retail Trust V Representada por Macquarie Asset Management México S.A. de C.V. vs. Administradora de Contratos Centro S.A. de C.V. y Inmobiliaria Alcharo S.A. de C.V. Vía de Apremio Civil Sala- Informa - Amparo - Susp. Definitiva. 1 Acdo. Núm. Exp. 264/2025.

Flores Govea José Ramón vs. Rangel Chávez José Vicente. Ord. Civil Debiendo Estarse a Lo Ordenado. 1 Acdo. Núm. Exp. 546/2025.

García Castillo José Luis su Sucesión vs. García Castillo Rolando. Ord. Civil Ratificar Contenido y Firma. 1 Acdo. Núm. Exp. 272/2026.

González Landart Eduardo su Sucesión vs. González González Manuel y C Director del Registro Público de la Propiedad y del Comercio de la Ciudad de México. Ord. Civil Exhibe Publicaciones. 1 Acdo. Núm. Exp. 1276/2023.

Grupo Inmobiliario Sensai, S.A. de C.V. vs. Corina 39, S.A. de C.V. Ejecutivo Mercantil Citación Sentencia. 1 Acdo. en Tercería. Núm. Exp. 1262/2019 Terc. Excl. de Dominio.

SOLO CONSULTA
SOLO CONSULTA
SOLO CONSULTA

Grupo Inmobiliario Sensai, S.A. de C.V. vs. Corina 39, S.A. de C.V. Ejecutivo Mercantil Cuasa Ejecutoria. 1 Acdo. en Tercería. Núm. Exp. 1262/2019 Bis. 1 Terc. Excl. de Preferencia.

Gutiérrez Casas Alicia vs. Cortés Flores Arquimedes. Ord. Civil 1 Acdo. Núm. Exp. 150/2026.

Hesles Nájera Georgina vs. Benítez Cuéllar Víctor Ricardo. Controversias de Arrendamiento Civil Llegada y Radicación de Autos. 1 Acdo. Núm. Exp. 1276/2024.

HSBC México, Sociedad Anónima, Institución de Banca Múltiple, Grupo Financiero HSBC División Fiduciaria en su Carácter de Fiduciario en el Fideicomiso Número F/234036 hoy Rosalía Rodríguez Reyes vs. Andrade Villarruel Carolina. Vía de Apremio Civil Autorizaciones. 1 Acdo. Núm. Exp. 48/2020.

Inmobiliaria Emiantachi, S.A. de C.V. vs. Ibarra Iturria Erik Enrique y Ibarra Iturria Jesús Emmanuel y Iturria Maldonado Claudia. Juris. Voluntaria Civil Devolución Oficio. 2 Acdos. Núm. Exp. 318/2025.

Jadra Gutiérrez Gloria Isabel vs. Flores Ubaldo Giselle Anais y HSBC México Sociedad Anónima Institución de Banca Múltiple Grupo Financiero HSBC División Fiduciaria en su Carácter de Fiduciario del Fideicomiso Irrevocable Identificado Con el Número F258024 y Director del Registro Público de la Propiedad y del Comercio de la Ciudad de México y Notaria Pública Número 233 de la Ciudad de México a Cargo del Lic. Ángel Gilberto Adame López y Notaria Pública Número 227 de la Ciudad de México a Cargo Lic. Carlos Antonio Morales Montes de Oca y Huerta Cuéllar Jorge Fernando. Ord. Mercantil Desahoga Vista. 1 Acdo. Núm. Exp. 182/2026.

Jorge Gálvez Guzzy hoy Gálvez Fenton Claudia y Gálvez Fenton Emilia vs. Lanzagorta y Aguilar S.A. de C.V. y Otros. Ejecutivo Mercantil 1 Acdo. Núm. Exp. 208/1992 Tercer Tomo.

Kudo y Niño de Rivera Abogados S.C. vs. Royalville Industries S.A. de C.V. Ord. Civil 2 Acdos. en Seccion_De_Ejecucion. Núm. Exp. 16/2025.

Lara López Isabel su Sucesión vs. Hernández Solorio Hilda Araceli y Yáñez Hernández Claudia Alejandra y Yáñez Hernández Aldo y Fernanda Yáñez María. Ord. Civil 3 Acdos. Núm. Exp. 236/2024.

Mabucapa I, Sociedad de Responsabilidad Limitada de Capital Variable vs. Sandoval López Gustavo y Espinoza Trujillo Olga Lidia. Especial Hipotecario Civil 1 Acdo. Núm. Exp. 846/2009 Tomo Dos.

Maccise Yitani Héctor Alfonso vs. Rendón Escoboza María del Carmen y Kababie Halabe León y Cohen Alfie Isaac y Smeke Helfon Alfredo y Calderón Abbo Moisés Cutiel y Amiga Jasqui Elías y Memun Zaga Elías y Zaga Tawil Hasibe y Micha Mizrahi Moisés y Kabli Mizrahi Ivonne. Ord. Civil Elaboración Oficos. 1 Acdo. Núm. Exp. 560/2025.

Macías Barajas Gustavo y Macías Barajas Martín y Macías Barajas María Angélica y Macías Barajas María Eugenia y Macías Barajas Blanca Estela y Macías Barajas Juan Carlos y Macías Barajas María Magdalena y Macías Barajas Guadalupe y Macías Barajas Margarita vs. Macías Barajas José Luis y López Leal María del Rocío. Ord. Civil No Se Otorga Petición. 1 Acdo. Núm. Exp. 526/2025.

Manantiales Peñafiel S.A. de C.V. vs. Ingeniería y Diseño Urbano S.A. de C.V. Ord. Civil 1 Acdo. Núm. Exp. 550/2025.

Mvs Net, S.A. de C.V. vs. Butron Chiapa Gabriel. Ord. Mercantil Devolución Oficio. 1 Acdo. Núm. Exp. 420/2017 Tomo III.

Publiseg Sapi de C.V. vs. Aguayo Mateos Griselda. Ord. Civil 1 Acdo. Núm. Exp. 290/2026.

Rojo Mora (Quien También Acostumbra Usar el Nombre de María Susana Rojo Mora y Ma Susana Rojo Mora) Ma. Susana vs. Sánchez García Yolanda. Especial Hipotecario Civil Se Glosa Expedientillo. 1 Acdo. Núm. Exp. 580/1997 Tomo II.

Romero Carcamo Nadia y Ceballos Yáñez Óscar Daniel vs. Loyola Comunidad Educativa A.C. y Seguros Ve por más S.A. Grupo Financiero Ve por más y Claudia Alvarez Alvarez Directora General de Loyola Comunidad Educativa A.C. Ord. Civil 1 Acdo. Núm. Exp. 466/2024 Tomo II.

Rosales Altamirano Froylan Tomás su Sucesión y También Conocido como Froylan Tomás Rosales y Altamirano y-o. Tomás Rosales Altamirano vs. Construcción Adecuada S.A. y Banco Nacional de Obras y Servicios Públicos S.N.C. y C Director del Registro Público de la Propiedad y del Comercio de la Ciudad de México. Ord. Civil Puesta a Disposicion. 1 Acdo. Núm. Exp. 530/2024.

Scotiabank Inverlat Sociedad Anónima, Institución de Banca Múltiple, Grupo Financiero Scotiabank Inverlat, División Fiduciaria, como Fiduciario en el Fideicomiso Administrativamente Identificado Con el Número 11028339 Once Millones Veintiocho Mil Trescientos Treinta y Nueve. vs. Reyes Ventura Alma Selene. Ord. Civil Auto a Disposición. 1 Acdo. Núm. Exp. 408/2014.

Suxesa, Sociedad Anónima de Capital variable vs. Schmill Ordóñez Fabiola. Ord. Civil Se Reserva Proveer. 1 Acdo. en Expedientillo. Núm. Exp. 222/2025.

Tenorio Toledano María Luisa vs. Martínez Aldana María Guadalupe y Quien También Usa el Nombre de Ma Guadalupe Alejandrina Martínez Aldana. Ejecutivo Mercantil 1 Acdo. Núm. Exp. 1502/2024.

Urriste Alfaro Edith Selene vs. Urriste Alfaro Josefina su Sucesión y Huitrón Urriste Martha Lilia y Urriste Alfaro José Luis su Sucesión y Urriste Alfaro Silvia y Urriste Alfaro Marisela y Urriste Alfaro María Sara y Urriste Alfaro Felipe Rafael y Urriste Alfaro Beatriz y Director del Registro Público de la Propiedad y de Comercio de la Ciudad de México. Ord. Civil Ced. Diligenciada. 1 Acdo. Núm. Exp. 124/2026.

Vicente Cruz Esaú vs. Ramos Castillo Juan Manuel. Especial Hipotecario Civil Autorizaciones. 1 Acdo. Núm. Exp. 302/2017 Tomo III.

Zúñiga Sánchez Germán vs. Quiroz Sánchez. // Amparo D. C. 388/2026, Interpuesto por Germán Zúñiga Sánchez, por su Propio Derecho. // Georgina. Especial Hipotecario Civil Auto de Trámite. 1 Acdo. en Amparo. Núm. Exp. 712/2018 D. C. 388/2026.

AUDIENCIA

Sierra Godínez Francisco Taylor vs. BBVA Seguros México S.A. de C.V. Grupo Financierobbva México y Multiasistencia S.A. de C.V. Ord. Civil. 1 Audiencia. Núm. Exp. 532/2025.

Uribe González Guadalupe María vs. Seguros Inbursa S.A. Grupo Financiero Inbursa. Ord. Civil. 1 Audiencia. Núm. Exp. 34/2026.

SENTENCIA DEFINITIVA DEL 02 DE JULIO DEL 2026

Banco Mercantil del Norte S.A. Institución de Banca Múltiple Grupo Financiero Banorte vs. Tamez Flores Martín Eduardo. Especial Hipotecario Civil Sent. Def. 1 Núm. Exp. 652/2024

EL SECRETARIO DE ACUERDOS
LIC. DIEGO ARMANDO CRUZ MORALES

DÉCIMO DE LO CIVIL

SECRETARÍA "A"
ACUERDOS DEL 2 DE JULIO DEL 2026

Abastecedora de Coches, S.A. de C.V. vs. Guerrerero Lucio Lerik Alexis. Ejecutivo Mercantil Expedientillo. 1 Acdo. en Expedientillo. Núm. Exp. 555/2024.

Arrendadora y Factor Banorte S.A. de C.V. Sociedad Financiera de Objeto Múltiple Entidad Regulada Grupo Financiero Banorte vs. Pérez Sánchez Elsa Guadalupe. Ord. Civil 1 Acdo. Núm. Exp. 31/2025.

Arrendadora y Factor Banorte S.A. de C.V. Sociedad Financiera de Objeto Múltiple Entidad Regulada Grupo Financiero Banorte vs. Pérez Sánchez Elsa Guadalupe. Ord. Civil 2 Acdos. Núm. Exp. 31/2025 Tercer Tomo.

Autofinanciamiento México S.A. de C.V. vs. Echevarría Domínguez Rubicela y Domínguez Moreno Guadalupe y También Conocida como Guadalupe Domínguez de Echeverría y Mendoza Domínguez Nahum y Echeverría Chacha Rufino. Ejecutivo Mercantil Expedientillo. 1 Acdo. Núm. Exp. 505/2025.

Autofinanciamiento México S.A. de C.V. vs. Ríos Meraz Carlos Benjamín y y Otros. Ejecutivo Mercantil 1 Acdo. Núm. Exp. 251/2025.

Banco Monex, S.A. Institución de Banca Múltiple, Monex Grupo Financiero vs. Granos de Sinaloa, S.A. de C.V. Ejecutivo Mercantil Acuerdo. 1 Acdo. Núm. Exp. 283/2020 Segundo Tomo.

Banco Santander México, S.A. Institución de Banca Múltiple, Grupo Financiero Santander México vs. Sandro Jiménez Ospitia y Liz Doll Florez Lozada. Especial Hipotecario Civil Expedientillo. 1 Acdo. Núm. Exp. 1149/2016.

Banco Santander México, S.A., Institución de Banca Múltiple, Grupo Financiero Santander México vs. López Mendoza Ana Enith y López Mendoza Anna Enith. Especial Hipotecario Civil Amparo. 1 Acdo. en Amparo. Núm. Exp. 997/2022 Amparo 108/2026.

BBVA México, S.A. Institución de Banca Múltiple, Grupo Financiero BBVA México vs. Nicolás Romero José Antonio. Vía de Apremio Civil 1 Acdo. Núm. Exp. 159/2026.

Belmont Fuentes Francisca Hilda vs. Acuca Martínez Santiago. Ord. Civil 1 Acdo. Núm. Exp. 291/2025.

Castro Montañez Beatriz Guadalupe vs. Viviendas Arquitectónicas, S.A. de C.V. Ord. Civil Expedientillo. 1 Acdo. Núm. Exp. 465/2013.

Chavarría López María Isabel su Sucesioin vs. Maya Olguín Maximino. Ord. Civil 1 Acdo. Núm. Exp. 1095/2024.

SOLO CONSULTA
SOLO CONSULTA
SOLO CONSULTA

Ckd Activos 6, S.A. de C.V. (Antes Banco Finterra, S.A. Institución de Banca Múltiple) vs. Produktores Arrgoz, S.A. de C.V. y Otros. Especial Hipotecario Civil Amparo. 1 Acdo. en Amparo. Núm. Exp. 629/2018 Amparo 891/2025.

Cortés Rodríguez Santos vs. Martínez Zárate Ana María. Ord. Civil 1 Acdo. Núm. Exp. 1765/1946.

Credis de México S.A. de C.V. Sofom Enr vs. Sierra Galván María Guadalupe y Silva Macías Sergio Zeus Alejandro y García Luna Víctor Eduardo. Ejecutivo Mercantil 1 Acdo. Núm. Exp. 1645/2024.

Cruz Zárate Rufino vs. Grupo Mexicano de Seguros S.A. de C.V. Ord. Civil Acuerdo. 1 Acdo. Núm. Exp. 691/2024.

Daimler Financial Services México, S. de R. L. de C.V. vs. Transportes Especializados Velsan, Sociedad Anónima de Capital Variable y Vélez. Sánchez. Lorena Itzayana. Especial Mercantil Mercantil 1 Acdo. Núm. Exp. 199/2024.

HSBC México, S.A. Institución de Banca Múltiple, Grupo Financiero HSBC, División Fiduciaria en su Carácter de Fiduciario en Le Fideicomiso Irrevocable F/262757 vs. Miguel Ángel Rubio Quintana. Ord. Civil 1 Acdo. Núm. Exp. 1109/2013.

Instituto de Vivienda de la Ciudad de México vs. Becker Cuéllar Eduardo Manuelsu Sucesión y Gallegos Morales Víctor. Ord. Civil 1 Acdo. Núm. Exp. 199/2026.

Jaime López María Ernestina vs. Gerardo Pérez Suárez. Actos Prejudiciales Civil Expedientillo. 1 Acdo. Núm. Exp. 395/2014.

López Herrera Linda Mirely vs. Instituto de Infertilidad y Genetica de México S.C. y Carrera Lomas Emmanuel y Suárez Gutiérrez Juan José y Sulaiman Karan Jean Paul y N Norma Angélica. Ord. Civil 1 Acdo. Núm. Exp. 607/2025.

López Mota Joel Alejandro vs. Inmobiliaria Samir, S.A. de C.V. Ejecutivo Mercantil 1 Acdo. en Otros. Núm. Exp. 1039/2023.

Lumo Financiera del Centro S.A. de C.V. Sofom Enr vs. Mexican Unique Trading Agency S.A. de C.V. y Grupo Accendo Sapi de C.V. y Reyes de la Campa Francisco Javier. Ejecutivo Mercantil 1 Acdo. Núm. Exp. 1629/2024 Tomo II.

Mejía Villegas Mónica vs. Integradora de Servicios Punch, S.A. de C.V. Providencias Precautorias Mercantil Expedientillo. 1 Acdo. Núm. Exp. 839/2023.

Méndez Aguilar Rafael vs. Núñez Rodríguez Leonor. Ord. Civil 1 Acdo. Núm. Exp. 1821/2024.

Nacional Financiera, S.N.C. Institución de Banca de Desarrollo vs. Antonio Fernando Villazon Basurto. Ejecutivo Mercantil 1 Acdo. Núm. Exp. 367/2012 Segundo Tomo.

Ortiz Piña Edith vs. Loialt S.A. de C.V. y Hdi Seguros S.A. de C.V. y Grupo Nacional Provincial Sab. Ord. Civil 1 Acdo. Núm. Exp. 61/2026.

Promotora de Hoteles S.A. de C.V. y Banco Nacional de México S.A. Integrante del Grupo Financiero Banamex Accival vs. Navarro García María del Carmen y Quien También Suele Usar el Nombre de María del Carmen Navarro García de Castillo. Ord. Mercantil 1 Acdo. Núm. Exp. 531/2025.

Romano Farca Moisés y Tronllan Mizrahi Jacobo vs. Morales Rosales Silvia Estela y Morales Rosales Jaime Ricardo y Cohen Fahena Teresa y C Director del Registro Público de la Propiedad y del Comercio de la Ciudad de México. Ord. Civil 1 Acdo. Núm. Exp. 23/2026.

Sánchez Amador Luz y Sánchez Amador Catalina Primitiva. Juris. Voluntaria Civil 1 Acdo. Núm. Exp. 543/2025.

Sarquis Camacho Jordána vs. Financiera Mercantil de México S.A. y C Director del Registro Público de la Propiedad y del Comercio de la Ciudad de México. Ord. Civil 1 Acdo. Núm. Exp. 71/2026.

Seguros Atlas, S.A. vs. Gasp Constructora, S.A. de C.V. Juris. Voluntaria Mercantil 1 Acdo. Núm. Exp. 491/2022.

Si Crea Comercial, S.A. de C.V. vs. Gutiérrez Pérez Margarita. Ejecutivo Mercantil 1 Acdo. Núm. Exp. 853/2023.

Suárez García Alfonso Arturo. Juris. Voluntaria Civil 1 Acdo. Núm. Exp. 125/2026.

Trejo Gutiérrez María del Carmen vs. Ramírez Martínez Kevin Susej. Ord. Civil 1 Acdo. en Otros. Núm. Exp. 1101/2024.

Vázquez Villalba Victoria vs. Rogelio Reza Vázquez y Otros. Ord. Civil Expedientillo. 1 Acdo. Núm. Exp. 1025/2019.

Vera Martínez Ubaldo vs. Rodríguez Márquez Héctor y Peña Nieva Guadalupe. Ord. Civil 1 Acdo. Núm. Exp. 205/2026.

NO PUBLICADOS

Aceves Álvarez Cinthia Lorena vs. Banco Inmobiliario Mexicano Sociedad Anónima Institución de Banca Múltiple División Fiduciaria como Fiduciaria en el Fideicomiso F/85100071 y Condominio Residencial el Milagro Sociedad Anónima de Capital Variable. Ord. Civil 1 Acdo. Núm. Exp. 1811/2024.

Aceves Álvarez Cinthia Lorena vs. Banco Inmobiliario Mexicano Sociedad Anónima Institución de Banca Múltiple División Fiduciaria como Fiduciaria en el Fideicomiso F/85100071 y Condominio Residencial el Milagro Sociedad Anónima de Capital Variable. Ord. Civil 2 Acdos. Núm. Exp. 1811/2024 Segundo Tomo.

Álvarez López Janett y Janet Álvarez López O. Yanet Álvarez López vs. y Campos García Carmen de María su Sucesión y Carmen de María y Campos de García También Conocida como Carmen de María Campos y García de Gutiérrez O. Carmen de María y Campos de Gutiérrez O. María del Carmen de María y Campos García de G O. Carmen Campos García O. Carmen de María y Campos su Sucesión y Registro Público de la Propiedad y del Comercio de la Ciudad de México. Ord. Civil 2 Acdos. Núm. Exp. 1017/2024.

Bienes Programados S.A. de C.V. vs. Romero Pineda Humberto. Especial Hipotecario Civil 1 Acdo. Núm. Exp. 1767/2024.

Galaz Salgado Silvia vs. Compañía de Terrenos la Verónica Sociedad Anónima y Registro Público de la Propiedad y de Comercio de la Ciudad de México. Ord. Civil 1 Acdo. Núm. Exp. 27/2026.

Hipotecaria Nacional, S.A. de C.V. Sociedad Financiera de Objeto Limitado, Grupo Financiero BBVA Bancomer hoy Cesionaria Banco Mercantil del Norte S.A. Institución de Banca Múltiple Grupo Financiero Banorte vs. Marco Antonio Castillo Galván. Especial Hipotecario Civil 1 Acdo. Núm. Exp. 653/2008 Segundo Tomo.

HSBC México, S.A. Institución de Banca Múltiple, Grupo Financiero HSBC vs. Luis Brum Guadarrama. Especial Hipotecario Civil 2 Acdos. en Otros. Núm. Exp. 1255/2019 Segundo Tomo.

Mercader Financial, S.A., Sociedad Financiera de Objeto Múltiple, Entidad Regulada vs. Castco de México, S.A. de C.V. y Vargas Cárdenas Armando. Ejecutivo Mercantil 1 Acdo. Núm. Exp. 163/2024 Segundo Tomo.

Munguía Hernández María Cristina vs. Noguera Loarca David Jesús y Quienes Quieran Ostentarse como Dueños del Inmueble. Ord. Civil 1 Acdo. Núm. Exp. 463/2023.

Recuperadora de Deuda Hipotecaria, S. de R. L. de C.V. vs. Norma Angélica Saldaña Matías y/o También Conocida como Saldana Matías Norma Angélica y/o Saldaña García Norma Angélica. Especial Hipotecario Civil 1 Acdo. Núm. Exp. 851/2016.

AUDIENCIA

Espinoza García Sara Brenda vs. Razo Murrieta Ángela su Sucesión y García Razo Graciela. Aud. Previa y de Concil. Ord. Civil. 1 Audiencia. Núm. Exp. 57/2025.

Ortiz Piña Edith vs. Loialt S.A. de C.V. y Hdi Seguros S.A. de C.V. y Grupo Nacional Provincial Sab. Aud. Previa y de Concil. Ord. Civil. 1 Audiencia. Núm. Exp. 61/2026.

EL SECRETARIO DE ACUERDOS
LIC. JAIME RODRIGO PEDRO PÉREZ SALDAÑA

SECRETARÍA "B"
ACUERDOS DEL 2 DE JULIO DEL 2026

Albor Villanueva Eduardo de Martín vs. Cibanco, Institución de Banca Múltiple y Wilmington Trust, National Association y Vaca Vélez Marco Antonio. Ord. Mercantil Acdo. 1 Acdo. Núm. Exp. 256/2025 Tomo II.

Aqua Tours, S.A. de C.V. vs. Albor Villanueva Eduardo. Ord. Mercantil Acdo. 2 Acdos. Núm. Exp. 222/2025 Inc. - Cuad. de Agravios.

Bailón Pichardo Mauricio Eduardo vs. Esquivel Briceño Elvy Noemí y Esquivel Trujeque Cristóbal. Ord. Civil Acdo. 1 Acdo. Núm. Exp. 288/2023.

Banco Santander (México), S.A. Institución de Banca Múltiple, Grupo Financiero Santander vs. Importadora Jogerlu 107, S.A. de C.V., Germán Molina Martínez y Eduardo Molina Martínez. Ejecutivo Mercantil Acdo. 1 Acdo. Núm. Exp. 1148/2011 Tomo III.

Banco Santander México, S.A. Institución de Banca Múltiple, Grupo Financiero Santander México vs. María Teresa García Moisés. Especial Hipotecario Civil Acdo. 1 Acdo. Núm. Exp. 136/2021.

BBVA Bancomer, S.A. Institución de Banca Múltiple, Grupo Financiero BBVA Bancomer vs. José Luis Martínez Sánchez y Otra. Especial Hipotecario Civil Acdo. 1 Acdo. Núm. Exp. 46/2020.

Castro Arellano Danielle Stefani vs. Castro Arellano Francisco Javier Pluvio y Obregón Zubiria Adriana y Castro Obregón Fátima y Castro Obregón Maximiliano. Ord. Civil Amparo. 1 Acdo. en Amparo. Núm. Exp. 902/2024 Amparo 131/2026.

Castro Márquez César Omar vs. García Galicia de Lorenzana Ana Luz. Ord. Civil Acdo. 1 Acdo. Núm. Exp. 266/2025.

Cervantes Méndez Luis vs. Martínez Ávalos Eva y Martínez Ávalos Christian. Ord. Civil Acdo. 2 Acdos. Núm. Exp. 540/2019.

SOLO CONSULTA
SOLO CONSULTA
SOLO CONSULTA

Fasec Capital S.A. de C.V. Sofom Enr vs. Mantenimiento y Construcciones Gamez S.A. de C.V. y Gamez Gómez Juan. Ejecutivo Mercantil Acdo. 2 Acdos. Núm. Exp. 226/2026 Tomo II.

Fc Acquisitiones S. de R. L. de C.V. hoy Cesionaria de Hipotecaria su Casita S.A. de C.V. Sociedad Financiera de Objeto Limitado y Actualmente su Cesionaria Emma Cristina González Delgadillo vs. Juan Carlos Aviña Martínez. Especial Hipotecario Civil Acdo. 1 Acdo. Núm. Exp. 624/2007.

Fuentes Rincón María Victoria vs. Banco Mercantil del Norte, S.A. Institución de Banca Múltiple, Grupo Financiero Banorte. Ord. Mercantil Expedientillo. 1 Acdo. Núm. Exp. 342/2017.

García González También Conocida como Eva Salas Velázquez y/o Eva Salas Vázquez Eva Edith y González Martínez Ma. Carmen vs. Dirección Ejecutiva del Instituto de Atención a Poblaciones Prioritarias antes Instituto de Asistencia e Integración Social y Secretaria de Inclusión y Bienestar Social de la Ciudad de México antes Secretaria de Desarrollo Social del Gobierno de la Ciudad de México y Dirección General de Los Servicios de Salud Pública de la Ciudad de México. Ord. Civil Acdo. 2 Acdos. Núm. Exp. 298/2020 Tomo II.

García Hernández Catalina vs. Hernández Arroyo y Otro Margarita. Exh. Mercantil Amparo. 1 Acdo. en Amparo. Núm. Exp. 828/2023 Amparo 1304/2025.

Global Encore Mayan Mx, S.A. de C.V. vs. Serna Mejía Miguel Ángel y García Oropeza Evangelina. Ord. Civil Acdo. 1 Acdo. Núm. Exp. 150/2026.

González Hernández María Lucía Guadalupe vs. Mata González Genoveva y Mata Saldaña Domingo y González Mosqueda Norma Angélica y González Mosqueda Esteban y Díaz Gómez Cecilia Pilar y Mateos Ríos Iván. Ord. Civil Acdo. 1 Acdo. Núm. Exp. 600/2024.

Hipotecaria México, S.A. de C.V., Sociedad Financiera de Objeto Limitado hoy Sociedad Hipotecaria Federal, Sociedad Nacional de Crédito, Institución de Banca de Desarrollo vs. Diseño e Ingeniería de Vivienda, S.A. de C.V. Ejecutivo Mercantil Acdo. 1 Acdo. Núm. Exp. 812/2006 Bis. 1 Tomo II.

HSBC México, S.A. Institución de Banca Múltiple, Grupo Financiero HSBC, División Fiduciaria en su Carácter de Fiducario del Fideicomiso Irrevocable de Administración Identificado Con el Número F/262757 vs. Juan Manuel Hernández Ramírez y Otra. Vía de Apremio Civil Acdo. 1 Acdo. Núm. Exp. 698/2019.

HSBC México, Sociedad Anónima, Institución de Banca Múltiple, Grupo Financiero HSBC División Fiduciaria, en su Carácter de Fiduciario del Fideicomiso F/234036 vs. José Jacinto Ibáñez Santos. Vía de Apremio Civil Acdo. 1 Acdo. Núm. Exp. 332/2021.

Ingeniería, Tecnología y Desarrollo, Industria Inteligente, S.A. de C.V. vs. Administradora Mexicana de Hipódromo, S.A. de C.V., Mio Games, S.A. de C.V., Libros Foráneos S.A. de C.V., Operadora Cantabria, S.A. de C.V., Operadora de Espectáculos Deportivos, S.A. de C.V., Promo Juegos de México, S.A. de C.V. y Recreativos Marina, S.A. de C.V. Ord. Mercantil Acdo. 1 Acdo. Núm. Exp. 152/2025 Tomo VIII.

Instituto Mexicano del Seguro Social (Imss) vs. Juan Alberto González Vargas, José Allerto González Vargas y Martha Jiménez Alonso. Especial Hipotecario Civil Acdo. 1 Acdo. Núm. Exp. 156/2015.

Libertad Servicios Financieros Sociedad Anónima de Capital Variable Sociedad Financiera Popular vs. Torres Villegas Carlos Rafael y Escorza Islas Jaime. Ord. Civil Acdo. 1 Acdo. Núm. Exp. 1602/2024.

Lobato Fraga Nadia y Reyes Martínez Leonardo y Reyes Lobato Emilio vs. The American British Cowdray Center, Institución de Asistencia Privada y Shalkow Klincovstein Jaime y Olaya Vargas Alberto. Ord. Civil Acdo. 1 Acdo. Núm. Exp. 240/2014 Bis. 5 Tomo VI.

Martín Munguía Miguel vs. Basurto Jiménez Jorge. Ord. Civil Expedientillo. 1 Acdo. en Expedientillo. Núm. Exp. 886/2003.

Miranda Salgado María Isabel vs. Hibris Construcción y Promoción Inmobiliaria S.A. de C.V. y Mireles Navarro José. Ord. Civil Acdo. 1 Acdo. Núm. Exp. 146/2026.

Mirón Silva José de Jesús vs. Castro Espinosa Ricardo Andrés y Castro Espinosa Raúl. Controversias de Arrendamiento Civil Acdo. 1 Acdo. Núm. Exp. 1580/2024.

Moreno Mendoza José Antonio hoy Cesionaria de Basilisk Siete, Sociedad de Responsabilidad Limitda de Capital Variable, Cesionaria de Banco Unión, S.A. Institución de Banca Múltiple en Liquidación hoy en Quieb. vs. Grupo V. L. R. S. y Otros hoy Cesionarios de la Parte Dem. Rafael Tomás José del Sagrado Corazon de Jesús Reyes Retana Valadez. Ejec. Merc. Acdo. 1 Acdo. Núm. Exp. 1034/1995.

Novarec S.A. de C.V. Sociedad Financiera de Objeto Múltiple Entidad No Regulada en su Carácter de Fiduciaria y Portafolio de Negocios S.A. de C.V. Sofom E. N. R. hoy su Cesionario Grupo Inmobiliario Maxim S.A. de C.V. vs. Consorcio Inmobiliario Cahsa, S.A. de C.V. y Otro. Proced. Judicial de Reconoc. y Ejecc. de Laudo Arbitral Civil Amparo. 1 Acdo. en Amparo. Núm. Exp. 96/2019 Amparo 649/2025.

Pardo Molina Rosa María vs. Cerón Velázquez Hilda. Ejecutivo Mercantil Acdo. 1 Acdo. Núm. Exp. 1272/2024 Tomo II.

Pérez Ibarra José vs. Fernández y González Julia y Directora del Registro Público de la Propiedad y de Comercio de la Ciudad de México y Ibarra Martínez Ma Isabel. Ord. Civil Acdo. 1 Acdo. Núm. Exp. 422/2025.

Riofrio Tavera Tomasa Victoria vs. Santana Calzada Jesús y Rosales Hurtado Carlos. Ord. Civil Acdo. 1 Acdo. Núm. Exp. 1764/2024.

Soluciones Hipodigitales a la Medida Sociedad Anónima Promotora de Inversión de Capital Variable vs. Industria de Separación y Reciclaje Mareco S.A. de C.V. y Sierra García Juan Carlos. Ejecutivo Mercantil Acdo. 1 Acdo. Núm. Exp. 1566/2024.

AUDIENCIA

Aqua Tours, S.A. de C.V. vs. Albor Villanueva Eduardo. Aud. Ord. Mercantil. 1 Audiencia. Núm. Exp. 222/2025 Tomo II.

Castelán Riveros Godeleva y Hernández Castelán Elías vs. Qualitas Compañía de Seguros S.A. de C.V. Aud. Ord. Civil. 1 Audiencia. Núm. Exp. 6/2026.

EL SECRETARIO DE ACUERDOS
LIC. EDWIN ROSEY DÍAZ

DÉCIMO PRIMERO DE LO CIVIL

SECRETARÍA "A"
ACUERDOS DEL 2 DE JULIO DEL 2026

Acevedo Castro Victorio vs. C Director del Registro Público de la Propiedad y de Comercio de la Ciudad de México y Sanders de la Fuente Víctor Guillermo y Pedroza Domínguez Jorge Enrique y Pérez de Román Lidia Estela y Fernández Gómez Adolfo y Madrigal de (Ilegible) Graciela y Girón Castro Juan y Román de la Peña Alicia y Santana de Román Ludivina y Román de Sevilla Emma y Asociación Civil Denominada Desarrollo y Transformación de Ecovivienda, A.C. Ord. Civil Oficio. 1 Acdo. Núm. Exp. 849/2024.

Aranda Garibay María de Lourdes y Quien También Utiliza el Nombre de María de Lourdes Garibay Villaseñor vs. C Director del Registro Público de la Propiedad y del Comercio de la Ciudad de México y González Vargas de Villaseñor Petra y Villaseñor Barajas Porfirio. Ord. Civil Disposición. 1 Acdo. Núm. Exp. 977/2024.

Autofinanciamiento México, S.A. de C.V. vs. Narváez Rojas Irene Guadalupe, y Rangel Covarrubias José de Jesús y Rangel Narváez Moisés. Especial Hipotecario Civil P- 35. 2 Acdos. Núm. Exp. 1179/2011.

Banco Invex, S.A. Institución de Banca Múltiple, Invex Grupo Financiero Fiduciario en su Carácter de Fiduciario del Fideicomiso Irrevocable de Administración Fuente de Pago y Garantía Número 1055 vs. Molina López David y Otra. Especial Hipotecario Civil P- 45 y Se Glosa Expedientillo. 1 Acdo. Núm. Exp. 803/2017.

Banco Nacional del Ejército y Fuerza Aérea y Armada Sociedad Nacional de Crédito, Institución de Banca de Desarrollo vs. Castro Jiménez José Alfredo y Otra. Especial Hipotecario Civil P- 52. 1 Acdo. Núm. Exp. 1385/2019.

Banco Sabadell, S.A. Institución de Banca Múltiple vs. Grupo Jager, S.A. de C.V. y Gerardo Estévez Alverde. Ejecutivo Mercantil Comparecencia Entrega de Billete. 1 Acdo. Núm. Exp. 783/2021 Tomo II.

Banco Santander México S.A. Institución de Banca Múltiple Grupo Financiero Santander México vs. Pérez Cuéllar Martínez Rafael. Ejecutivo Mercantil Comparecencia. 1 Acdo. Núm. Exp. 1325/2024.

Banco Santander México, S.A. Institución de Banca Múltiple, Grupo Financiero Santander México vs. Corporativo Electrovisión Safra, S.A. de C.V. y Otro. Ejecutivo Civil Comparecencia. 1 Acdo. Núm. Exp. 995/2019.

Banco del Bajío, S.A. Institución de Banca Múltiple vs. Medrano Cedillo Ernestina. Especial Hipotecario Civil P- 10- P- 11sigj. 1 Acdo. Núm. Exp. 997/2017.

Banco del Bajío S.A. Institución de Banca Múltiple vs. Veyna Martínez Roberto. Especial Hipotecario Civil P- 08- Sigj. 1 Acdo. Núm. Exp. 1221/2018.

Berklay International Compañía de Garantías México, S.A. de C.V. vs. Constructora y Edificadora Palomba Lanz S.A. de C.V. y Lanz Gutiérrez de Velazco María Asunción y Paloma Lanz Roberto y González Mena Alejandrina. Providencias Precautorias Mercantil Oficio Cnbv. 1 Acdo. Núm. Exp. 187/2026.

SOLO CONSULTA
SOLO CONSULTA
SOLO CONSULTA

Bruno Pérez José Luis vs. Rivera Laguna Eva y Flores Rivera Alejo y C Director del Registro Público de la Propiedad y del Comercio de la Ciudad de México. Ord. Civil P- 55. 2 Acdos. Núm. Exp. 1067/2024.

Campos Chamu Noé vs. Inmuebles Pridi S.A. y Director del Registro Público de la Propiedad y del Comercio de la Ciudad de México y José Serafín de Jesús Martínez. Ord. Civil Comparecencia. 1 Acdo. Núm. Exp. 197/2023.

Castro González Silvia vs. Pérez Islas María del Carmen y Director del Registro Público de la Propiedad y de Comercio de la Ciudad de México. Ord. Civil P- 53. 1 Acdo. Núm. Exp. 961/2023.

Ceciliano Camacho Antonino. Juris. Voluntaria Civil P- 66. 1 Acdo. Núm. Exp. 265/2025.

Chávez Rangel Martha Laura vs. Nieto Fuentes José Alexandro y Salazar Olvera René y C Director del Registro Público de la Propiedad y de Comercio de la Ciudad de México. Ord. Civil Oficio. 1 Acdo. Núm. Exp. 157/2026.

Ci Banco, S.A. Institución de Banca Mjultiple, Actuando en su Carácter de Fiduciaria en el Fideicomiso F/00102 vs. Echivestre Rodríguez Luz Janett y Otro. Especial Hipotecario Civil P- 53. 1 Acdo. Núm. Exp. 691/2018.

Contreras Hernández Emma vs. Lozano Pérez Aarón y C Director del Registro Público de la Propiedad y de Comercio de la Ciudad de México. Ord. Civil P- 42. 1 Acdo. Núm. Exp. 557/2024.

Cortés Rangel Blanca Estela vs. Rubio Quintal Marco Adrián. Vía de Apremio Civil P- 54. 1 Acdo. Núm. Exp. 131/2026.

Enríquez Pena Luis Alejandro vs. Gallardo Ésquivel Beatriz. Ejecutivo Cuantía Menor Mercantil Cedula de Notificación. 1 Acdo. Núm. Exp. 1447/2024 Tomo II.

Escobar Flores Arturo León y Peña Galicia María Elena vs. Peña Arenales Fernando y Director del Registro Público de la Propiedad y de Comercio de la Ciudad de México y Flores de Peña Quien También Acosutmbra Usar el Nombre de Ma. Consepción Flores Gómez de Peña María Concepción. Ord. Civil P- 59. 1 Acdo. Núm. Exp. 991/2023.

Fragoso Estévez Francisca. Juris. Voluntaria Civil Cedula de Notificación. 1 Acdo. Núm. Exp. 235/2026.

Fuzi Activos, Sociedad Anónima Promotora de Inversión de Capital Variable antes Sistema de Crédito Automotriz S.A. de C.V. vs. Aguirre Hernández Verónica. Ejecutivo Mercantil Razon Actuarial. 1 Acdo. Núm. Exp. 23/2026.

García Courrech Monnir Omar su Sucesión vs. Ayala García Juan Carlos. Ord. Civil Cedula de Notificación. 1 Acdo. Núm. Exp. 9/2025.

García López Ricardo vs. García Gómez Enriqueta y C Director del Registro Público de la Propiedad y de Comercio de la Ciudad de México. Ord. Civil P- 37. 1 Acdo. Núm. Exp. 601/2025.

García Nájera Artemio y Torres Romero María Patricia vs. Lara Ramos Daniel y Lara Ramos Víctor Hugo y C Director del Registro Público de la Propiedad y del Comercio de la Ciudad de México. Ord. Civil P- 64. 1 Acdo. Núm. Exp. 1/2026.

González Trejo Mario Edgar vs. Unión Vecinal para la Vivienda Venustiano Carranza Asociación Civil y También Conocida como Unión Vecinal por Conducto de la Presidenta del Consejo de Administración la C Amanda Saury Miranda. Ord. Civil Correo Electrónico Oficialia de Partes. 1 Acdo. Núm. Exp. 205/2026.

Guízar Reyes Margarita vs. Chávez Martínez Esteban. Ord. Civil P- 36. 1 Acdo. Núm. Exp. 219/2025.

Hipotecaria Naciona, S.A. de C.V. Sociedad Financieras de Objeto Múltiple Entidad Regulada Grupo Financiero BBVA Bancomer antes Hipotecaria Nacional, S.A. de C.V. Sociedad Financiera de Objeto Limitado, Grupo Financiero BBVA Bancomer vs. Caballero Mercado Araceli. Ord. Civil Cedula de Notificación. 1 Acdo. Núm. Exp. 369/2009.

Hipotecaria Nacional, Sociedad Anónima de Capital Variable vs. Constructora Locham, Sociedad Anónima de Capital Variable. Especial Hipotecario Civil P- 85. 1 Acdo. Núm. Exp. 191/2007 Tomo IV.

HSBC México S.A. Institución de Banca Múltiple Grupo Financiero HSBC División Fiduciaria en su Carácter de Fiduciario en el Fideicomiso Número F 234036 vs. Morales Ricalde Rubén. Ejecutivo Civil Dada. 1 Acdo. Núm. Exp. 1905/2024.

Hsiu Tao Chen vs. Guerra Carranza su Sucesión José Luis y Cárdenas Fuentes de Guerra Graciela. Ord. Civil P- 51. 1 Acdo. Núm. Exp. 165/2019.

Jiménez González Ana Laura y Otro vs. Pacual López Carlos Enrique y Otros. Ord. Civil Oficio. 1 Acdo. Núm. Exp. 447/2019.

Lakowsky Ivanova Vera su Sucesión vs. Taboada Gante Rosa María y Cabrera Vargas Daniel. Controversias de Arrendamiento Civil P- 87. 1 Acdo. Núm. Exp. 1317/2024.

Lemus Carbajal María Fernanda vs. Andrade Muñoz Susana Guadalupe. Controversias de Arrendamiento Civil 1 Acdo. Núm. Exp. 283/2026.

López Anaya Juan Manuel vs. C. Director del Registro Público de la Propiedad y de Comercio de la Ciudad de México y López García Faustino y Anaya Martínez Herminia. Ord. Civil Comparecencia. 1 Acdo. Núm. Exp. 1249/2023.

Méndez de la Rosa Ismael vs. Méndez Méndez Ismael y de la Rosa Leyte Blanca Margarita y C Director del Registro Público de la Propiedad y de Comercio de la Ciudad de México. Ord. Civil Oficio. 1 Acdo. Núm. Exp. 599/2025.

Mendoza Marcial Felipe de Jesús vs. Aurosal, Sociedad Anónima de Capital Variable. Ord. Civil P- 38. 1 Acdo. Núm. Exp. 143/2019.

Mendoza Pérez Álvaro vs. Castañón Contreras José. Ord. Civil 1 Acdo. Núm. Exp. 285/2026.

Molina Velázquez Eduardo su Sucesión vs. Ramírez Cordero Griselda. Ord. Civil Promoción Electrónica. 1 Acdo. Núm. Exp. 1823/2024.

Muro García Magdalena vs. Galicia Cano María del Pilar También Conocida como Pilar Galicia Cano. Ord. Civil Cedula de Notif. - 4. 2 Acdos. Núm. Exp. 595/2018 Tomo II.

Nueva Pytsa Industrial, S.A. de C.V. vs. Apolonia Adelina Amador Quiroz y Jazmín Islas Amador. Ejecutivo Mercantil P- 07. 1 Acdo. Núm. Exp. 1237/2024.

Núñez Balbuena Diana Rosa y Otra y Núñez Balbuena Diana Rosa y Núñez Balbuena Karla vs. Sandoval Jiménez Conrado y Otro y Director del Registro Público de la Propiedad y de Comercio de la Ciudad de México y Sandoval Jiménez Conrado. Ord. Civil P- 46- 47. 1 Acdo. Núm. Exp. 127/2021.

Paredes González Paula Teresita del Niño Jesús vs. Serrato de la Peña César y C Director del Registro Público de la Propiedad y del Comercio de la Ciudad de México. Ord. Civil Oficio. 1 Acdo. Núm. Exp. 233/2025.

Pete 78, S.A. de C.V. vs. Bienes Raíces Platino Sociedad Anónima de Capital Variable. Ejecutivo Mercantil Envio de Exhorto. 1 Acdo. Núm. Exp. 631/2020.

Prieto Vda. de Palme Ernestina vs. Torres Sesin Anuar. Controversias de Arrendamiento Civil Oficio. 1 Acdo. Núm. Exp. 1153/2024.

Ramírez Sánchez Leticia vs. Cuevas Bello José y Registro Público de la Propiedad y de Comercio de la Ciudad de México. Ord. Civil P- 31. 1 Acdo. Núm. Exp. 101/2025.

Reveco Flores Carlos Alberto y Reveco Flores María Ximena y Reveco Flores María Fernanda Guadalupe vs. Mendoza Degollado de Flores Leonor y Flores Mendoza Bertha y C Director del Registro Público de la Propiedad y de Comercio de la Ciudad de México. Ord. Civil P- 84. 1 Acdo. Núm. Exp. 199/2025.

Reyes Méndez Laura Cristina vs. Canteras del Peñon Viejo S.A. y Méndez León Guillñermina Rosalía y C Director del Registro Público de la Propiedad y de Comercio de la Ciudad de México. Ord. Civil P- 56. 1 Acdo. Núm. Exp. 1171/2024.

Salazar Casarreal Justina vs. Salazar Montes de Oca Javier Francisco y Otros. Ord. Civil Caducidad- Comparecencia P- 72. 1 Acdo. Núm. Exp. 117/2021.

Sánchez Ríos Silvia Karla vs. Sánchez Ramos Ángel su Sucesión. Ord. Civil Cedula de Notificación. 1 Acdo. Núm. Exp. 219/2026.

Secreto y Secreto y Secreto. Providencias Precautorias Mercantil Disposición. 1 Acdo. Núm. Exp. 929/2023.

Secreto vs. Secreto. Providencias Precautorias Civil P- 28. 2 Acdos. Núm. Exp. 207/2019.

Seguros Atlas, S.A. vs. Chubb Seguros México, S.A. y Coordinadora Plus de Tijuana, S. de R. L. de C.V. Ord. Civil P- 27. 1 Acdo. Núm. Exp. 659/2024.

Sofimex Institución de Garantías S.A. vs. Lcp Grupo Constructor, S. de R. L. de C.V. y Construcciones Bienes Raíces Tello Salazar, S.A. de C.V. Especial de Fianzas Mercantil Oficio. 1 Acdo. Núm. Exp. 47/2025.

Vázquez Medina Oswaldo y Barreto Oble Melina vs. Medina Hernández Ofelia y Director del Registro Público de la Propiedad y de Comercio de la Ciudad de México. Ord. Civil Cedula de Notificación. 1 Acdo. Núm. Exp. 19/2026.

Vázquez Vallejo Carlota Eloísa vs. Mejía Montoya Dimas y C Director del Registro Público de la Propiedad y de Comercio de la Ciudad de México. Ord. Civil Correo Electrónico. 1 Acdo. Núm. Exp. 995/2024.

Yerena Lara Jesús su Sucesión vs. Gutiérrez S Alfonso y Otros. Ord. Civil P- 36. 2 Acdos. Núm. Exp. 179/2018.

AUDIENCIA

Carrizosa Avendaño Luis Gerardo vs. Canteras del Peñon Viejo S.A. y

SOLO CONSULTA
SOLO CONSULTA
SOLO CONSULTA

Carrizosa Segura León Gerardo y Director del Registro Público de la Propiedad y de Comercio de la Ciudad de México. Aud. Previa de Concil. y Excepciones Procesales Ord. Civil. 1 Audiencia. Núm. Exp. 1025/2024.

Fortrade Sf Sapi de C.V. Sofom Enr vs. Prisonart S.A. de C.V. y Cueto Felgueroso de Santiago Jorge Antonio. P- 20 Vía de Apremio Civil. 1 Audiencia. Núm. Exp. 845/2022.

Gutiérrez Martínez José Gustavo y Ramírez Galindo Ma Teresa y Quien También Utiliza el Nombre de María Teresa Ramírez Galindo vs. Gutiérrez Arroyo Conrado y C Director del Registro Público de la Propiedad y de Comercio de la Ciudad de México. Aud. Previa de Concil. y Excepciones Procesales Especial Hipotecario Civil. 1 Audiencia. Núm. Exp. 705/2024.

Sánchez Socorro Ángeles vs. Cedillo Velázquez Dionicio y C. Director del Registro Público de la Propiedad y de Comercio de la Ciudad de México. P- 45 Ord. Civil. 1 Audiencia. Núm. Exp. 1313/2023.

SENTENCIAS DEFINITIVAS DEL 02 DE JULIO DEL 2026

Pascasio Aguilera Ciro Samuel vs. Residencias Pradera S.A. de C.V. Ord. Civil Sent. Def. 1 Núm. Exp. 1845/2024

SENTENCIA INTERLOCUTORIA

Ávila Heredia Alberto su Sucesión vs. Ávila Mendoza Ángel y Organismo Público Descentralizado Comisión para la Regularización de la Tenencia de la Tierra Corett y hoy Instituto Nacional de Suelo Sustentable Insus y Notario Público Número 5 Actualmente Número 62 del Distrito de Cuautitlán Estado de México y Licenciado Víctor Manuel Salas Cardoso y Registro Público de la Propiedad y de Comercio Deldistrito Federal hoy Ciudad de México. Ord. Civil Sent. Interl. 1 Núm. Exp. 147/2025

LA SECRETARIA DE ACUERDOS
LIC. BEATRIZ DÁVILA GÓMEZ

SECRETARÍA "B"
ACUERDOS DEL 2 DE JULIO DEL 2026

Alarcón Ortíz Rodrigo Emiliano vs. Salgado Solís Sergio y López Rosales Rosa Elena. Especial Hipotecario Civil 1 Acdo. Núm. Exp. 1042/2007 Bis. 1.

Arellano Olivia Georgina vs. Hernández Rodríguez Cristóbal y Valdivia Velasco Dulce María. Ord. Mercantil Acuse. 1 Acdo. en Amparo. Núm. Exp. 1132/2024 Amparo No. 331/2025.

Ávila Cervantes Jorge Alberto vs. Juan Manuel Rios. Ejec. Merc. Dada Cuenta. 1 Acdo. Núm. Exp. 724/2000.

Avilés Iturbe María del Carmen vs. Pulido Gómez Claudia Laura María. Controversias de Arrendamiento Civil 1 Acdo. Núm. Exp. 216/2016 Tomo III.

Avla Seguros S.A. de C.V. vs. Grupo Kusadasi Constructor S.A. de C.V. Especial de Fianzas Mercantil 1 Acdo. Núm. Exp. 284/2026.

Banco Santander México, Sociedad Anónima, Institución de Banca Múltiple, Grupo Financiero Santander México vs. Ibarreche Pacheco Francisco Javier. Especial Hipotecario Civil P. 21. 3 Acdos. Núm. Exp. 426/2020 Tomo II.

Ci Banco, S.A. Institución de Banca Múltiple, en su Carácter de Fiduciario en el Fideicomiso Número F/00430 vs. Vázquez Hernández Ricardo. Especial Hipotecario Civil 1 Acdo. Núm. Exp. 1098/2018.

Ci Banco, S.A. Institución de Banca Múltiple, en su Carácter de Fiduciario en el Fideicomiso Número F/00430 vs. Vázquez Hernández Ricardo. Especial Hipotecario Civil 2 Acdos. Núm. Exp. 1098/2018 Principal Tomo II.

Cibanco Sociedad Anónima, Institución de Banca Múltiple en su Carácter de Fiduciario en el Fideicomiso Número F0430 vs. Pérez Jaramillo Arturo. Especial Hipotecario Civil Vista. 1 Acdo. Núm. Exp. 122/2018 Tomo II.

Coreju Baja Desarrolladora S.A. de C.V. vs. Irkon Holdings S.A. de C.V. Providencias Precautorias Civil 1 Acdo. Núm. Exp. 96/2025.

Credix Gs Sociedad Anónima de Capital Variable Sociedad Financiera de Objeto Múltiple Entidad No Regulada vs. Cortazar Servín Mariana Andrea. Ejecutivo Civil 1 Acdo. Núm. Exp. 1836/2024.

Estrada Hernadez Adriana vs. Chávez Chávez Javier y Noguerón de Chávez Olivia y C Director del Registro Público de la Propiedad y de Comercio de la Ciudad de México y J. Mancilla Guadalupe. Ord. Civil 4 Acdos. Núm. Exp. 464/2024.

F2 Services S.C. Actuando en Representación de Banco Actinver Sociedad Anónima Institución de Banca Múltiple Grupo Financiero Actinver como Fiduciario del Fideicomiso Irrevocable F1401 Fibra Uno vs. Rodríguez Nieto Maritza Paulina y González Muñoz José Alberto y González Muñoz Luis Manuel. Controversias de Arrendamiento Civil Comparecencia Recibe Turno. 1 Acdo. Núm. Exp. 1260/2022 Principal Tomo II.

González Baza Miguel Ángel vs. Inversiones Rentables S.A. Ord. Civil 1 Acdo. Núm. Exp. 280/2023.

Gutiérrez Solorio Jorge vs. Morales Cervantes José. Ejecutivo Mercantil Dada Cuenta. 1 Acdo. Núm. Exp. 1234/2018 Tomo III.

Hernández Ayala María Félix Martha vs. C. Director General del Registro Público de la Propiedad y de Comercio de la Ciudad de México y Madrigal Ramírez Micaela y Cruz Eduwiges. Ord. Civil Disposición. 2 Acdos. Núm. Exp. 734/2023.

Hipotecaria Crédito y Casa Sociedad Anónima de Capital Variable Sociedad Financiera de Objeto Limitado vs. Galindo Alvarado Cristóbal. Especial Hipotecario Civil Dada Cuenta. 1 Acdo. Núm. Exp. 36/2025.

Hipotecaria Crédito y Casa Sociedad Anónima de Capital Variable Sociedad Financiera de Objeto Limitado vs. Galindo Alvarado Cristóbal. Especial Hipotecario Civil 2 Acdos. Núm. Exp. 36/2025 Principal Tomo III.

Inmobiliaria Hildebrando y Asociados, S.A. de C.V. vs. Rojas Molina Elizabeth y Molina Villanueva María Teresa. Especial Hipotecario Civil Turno Cédula. 1 Acdo. Núm. Exp. 1270/2024 Tomo II.

Juárez Espinosa María Teresa vs. C. Director General del Registro Público de la Propiedad y de Comercio de la Ciudad de México y Espinosa Enríquez María Luisa. Ord. Civil 1 Acdo. Núm. Exp. 1222/2023.

Martínez Pérez Beatriz Amalia vs. Pérez Gutiérrez Luis Raymundo su Sucesión. Ord. Civil 1 Acdo. Núm. Exp. 252/2026.

Mondragón Ortiz Melissa Dalía vs. Bermúdez Ramírez Gerardo y Registro Público de Lapropiedad y de Comercio de la Ciudad de México y Padilla Nicolin Mario y Padilla Nicolin Monserrate Carlos y Padilla Nicolin Salvador Hermidez y Trillo Cardone Aída. Ord. Civil 1 Acdo. Núm. Exp. 590/2025.

Nava Santoyo Miguel Ángel vs. Nava Mancillas Raúl. Ord. Civil Llegada y Radicación y Turnar Actuario. 1 Acdo. Núm. Exp. 360/2015.

Núñez Martínez su Sucesión Porfiria vs. Jiménez Varela Edgar. Ord. Civil 1 Acdo. Núm. Exp. 972/2023.

Padilla Gallegos Cleotilde vs. Luis Álvarez Angulo su Suc. Esp. Hip. 1 Acdo. Núm. Exp. 658/1998.

Reséndiz Ibáñez Hilaria vs. Reséndiz Ibáñez Martín. Ord. Civil Vista. 1 Acdo. Núm. Exp. 1870/2024.

Rocha Escudero Carlos Miguel y Salgado González Gloria vs. Autosat de México S.A. de C.V. Ord. Civil 5 Acdos. en Otros. Núm. Exp. 1278/2024 Tomo II.

Serrano Ángeles Hiram Jafet vs. Benítez Pérez Luis Francisco y Reynoso García Shelvy Luz Especial Hipotecario Civil 1 Acdo. Núm. Exp. 596/2017.

Sánchez López María del Rosario vs. Operando Aqui Desde la Esquina S.A. P. I de C.V. y Otro. Controversias de Arrendamiento Civil Comparecencia de Billete. 1 Acdo. Núm. Exp. 734/2018 Principal Tomo III.

Valdés Mustieles Laura Patricia vs. Banco Mercantil del Norte S.A. Institución de Banca Múltiple Grupo Financiero Banorte. Especial Hipotecario Civil Dada Cuenta. 1 Acdo. Núm. Exp. 710/2023 Principal Tomo II.

Valdez Rojas Mytzi Gabriela vs. Nava Jardón Beatriz. Ejecutivo Civil 1 Acdo. en Otros. Núm. Exp. 1756/2024 Segundo Tomo.

Vázquez Romero Jesús Osmar vs. Rodríguez Suárez Juan y C Director del Registro Público de la Propiedad y de Comercio de la Ciudad de México. Ord. Civil 1 Acdo. Núm. Exp. 996/2024.

Vázquez Sánchez José Luis vs. Rodríguez Suárez Juan y C Director del Registro Público de la Propiedad y de Comercio de la Ciudad de México. Ord. Civil 1 Acdo. Núm. Exp. 446/2024.

Velázquez Guzmán Luis Antonio vs. Ojeda Cazares José Luis y Otra. Ord. Civil Comparecencia Se Notifica Actora. 1 Acdo. Núm. Exp. 1062/2017.

Zendere Holding I, S.A. P. I. de C.V. vs. Hernández Juárez Felipe de Jesús. Especial Hipotecario Civil P. 54. 1 Acdo. Núm. Exp. 204/2021.

AUDIENCIA

Rocha Escudero Carlos Miguel y Salgado González Gloria vs. Autosat de México S.A. de C.V. Aud. Ord. Civil. 1 Aud. en Otros. Núm. Exp. 1278/2024 Tomo II.

LA SECRETARIA DE ACUERDOS
LIC. ÉRIKA ADRIANA REYES MONDRAGÓN

DÉCIMO SEGUNDO DE LO CIVIL

SECRETARÍA "A"
ACUERDOS DEL 2 DE JULIO DEL 2026

Aguilar Toledo Noé vs. Seguros Inbursa S.A. de C.V. Grupo Financiero Inbursa. Ord. Civil Acdo. en Expedientillo. 1 Acdo. Núm. Exp. 1143/2024 Tomo II.

SOLO CONSULTA
SOLO CONSULTA
SOLO CONSULTA

Amaya Guerrero Sandra Raquel vs. Garrido Martínez José Daniel y González Camacho Blanca Rosa y C. Director del Registro Público de la Propiedad y del Comercio de la Ciudad de México. Ord. Civil Oficio de la Sala. 1 Acdo. Núm. Exp. 601/2021 Tomo II.

Arrendadora y Factor Banorte, S.A. de C. V., Sociedad Financiera de Objeto Múltiple, Entidad Regulada Grupo Financiero Banorte vs. Mier Matías Marcos. Especial Hipotecario Civil Designa Notario y Revoca. 1 Acdo. Núm. Exp. 197/2006 Tomo II.

Banco Santander México S.A. Institución de Banca Múltiple Grupo Financiero Santander México vs. Martínez Díaz Ricardo. Especial Hipotecario Civil No Ha Lugar. 1 Acdo. Núm. Exp. 923/2024 Principal.

Campoy Pérez Marcelino vs. BBVA Seguros México S.A. de C.V. Grupo Financiero BBVA México. Ord. Civil No Ha Lugar Acordar de Conformidad Lo Solic. Itado. 1 Acdo. Núm. Exp. 3/2026 Principal.

Cortés Reséndiz Alma Nery vs. Cortés Hernández Guillermo y También Conocido como Guillermo Cortez Hernández. Ord. Civil 1 Acdo. Núm. Exp. 285/2026 Principal.

Cruz Godina Milded Adriana. Cruz Godina Milton Leonid vs. Soria Ocampo Ángel Gilberto Ecobedo González Oscar Estrada Mejía Clara. Ord. Civil Dada. 2 Acdos. Núm. Exp. 405/2021.

Díaz Aguirre Araceli vs. Ernesto Lestegast López y Otra. Ejecutivo Cuantía Menor Mercantil Girese Oficio Archivo Judicial. 1 Acdo. Núm. Exp. 1311/2024.

Diseños y Clásicos México, S.A. de C.V. vs. Germán Arturo Gómez Arias. Vía Ejecutiva Cuantía Menor Civil Elabórese Exhorto. 1 Acdo. Núm. Exp. 1259/2024 Segundo Tomo.

Enríquez Rodríguez Javier Alfonso. Ord. Civil Acdo. en Expedientillo. 1 Acdo. Núm. Exp. 431/2021 Expedientillo.

García Reyes Luis Álvaro. Ejecutivo Civil Acdo. en Expedientillo. 1 Acdo. Núm. Exp. 1897/2024.

García Ríos Manuel vs. García Ríos Gloria y García Ríos Jesús y García Ríos Bertha y García Ríos Estela y García Ríos María de Lourdes y García Ríos Patricia y García Ríos Norma y García Ríos Rosa Laura y García Ríos Alejandro y García Ríos Héctor y García Serrano Roberto su Sucesión y García Ríos Roberto José su Sucesión. Ord. Civil Se Ordena Gloras Expdllo. Al Cuad. Principal. 1 Acdo. Núm. Exp. 1545/2024 Segundo Tomo.

Gdn Inversiones II Sociedad Anónima Promotora de Inversión de Capital Variable vs. Martínez García Julieta. Vía Ejecutiva Cuantía Menor Civil Desocup. de Manera Vontaria. 1 Acdo. Núm. Exp. 1385/2024 Segundo Tomo.

Hernández González Luis Gerardo su Sucesión y Rivera Ortiz Paulina vs. Torres Genis Érika. Ord. Civil Acdo. en Expedientillo. 1 Acdo. Núm. Exp. 1191/2024 Principal.

HSBC México, S.A., Institución de Banca Múltiple, Grupo Financiero HSBC vs. Jiménez Hernández Arnulfo. Vía de Apremio Civil Acuerdo. 1 Acdo. Núm. Exp. 111/2026 Principal.

Huerta de la Cruz Delfina Secilia vs. Seguros Inbursa S.A. Grupo Financiero Inbursa. Ord. Civil Pasa a Sent. Definitiva. 1 Acdo. Núm. Exp. 329/2025 Tomo II.

Instituto de Seguridad y Servicios Sociales de Los Trabajadores del Estado a Través de su Fondo de la Vivienda Fovissste vs. Malagón Salazar Selene. Especial Hipotecario Civil Enterado. 1 Acdo. en Amparo. Núm. Exp. 539/2019 Amparo 750/2026- V.

Jennifer Ruíz Ruíz vs. Hernández Ayala Juan Antonio Filemón. Especial Hipotecario Civil Dada Nueva Cuenta Se Aclara Auto. 2 Acdos. Núm. Exp. 691/2012 Tercer Tomo.

Magaña Contreras Gregorio vs. Hernández Ponce Carmen Valentina y Hernández López David. Controversias de Arrendamiento Civil Girese Oficio Oficilia de Partes. 1 Acdo. Núm. Exp. 1981/2024.

Morales Narváez Alfonso y Aguilar Méndez María Isabel vs. Grupo Mexicano de Seguros S.A. de C.V. Ord. Civil Causa Ejecutoria Definitiva. 1 Acdo. Núm. Exp. 1241/2023 Tomo II.

Moreno Hernández Santiago vs. Morales González Cándido Francisco y Hernández Meza María Guadalupe y Director del Registro Público de la Propiedad y de la Ciudad de México. Ord. Civil 1 Acdo. Núm. Exp. 289/2026.

Naranjo Ruano Martha vs. Mora Niño René. Ord. Civil 1 Acdo. Núm. Exp. 251/2026 Principal.

Ordóñez de León Sergio Alberto y Orta Durantes Ana María su Sucesión vs. Garcés de Isla Ingrid. Ord. Civil Minuta de Oficio. 1 Acdo. Núm. Exp. 861/2024 Principal.

Pineda Miranda Rosa y Pineda Miranda Margarita y Pineda Miranda Raúl y Pineda Miranda Rubén y Pineda Miranda Mario vs. Pineda Bustamante Dulce Nataly y García Corona José Luis y Pineda Bustamante Jorge y Pineda Miranda Jorge y Bustamante Cabrera Elizabeth. Ord. Civil Minuta de Oficio. 2 Acdos. en Amparo. Núm. Exp. 1927/2024 748/2026- III Noemí García Corona.

Reyes Segundo Rosa vs. Seguros Inbursa S.A. Grupo Financiero Inbursa. Ord. Civil Prevención Dem. Exhiba en Forma Física. 2 Acdos. Núm. Exp. 173/2026 Principal.

Salazar García Erivier vs. Solórzano Sandoval Jesús Roberto y Seguros Atlas S.A. Ord. Civil Autr. de Mandatario Judicial. 1 Acdo. Núm. Exp. 275/2025 Principal.

Secreto. Especial de Fianzas Mercantil 1 Acdo. Núm. Exp. 269/2026.

Secreto. Providencias Precautorias Civil Oficio del Banco. 1 Acdo. Núm. Exp. 29/2026 Principal.

Zermeño Zimbron José Roberto vs. Morales Romero Mario. Controversias de Arrendamiento Civil Acdo. en Expedientillo. 1 Acdo. Núm. Exp. 901/2023 Principal.

Xokuhua. Sociedad Anónima de Capital Variable vs. Luna Rodríguez S.A. de C.V., Luna Carrillo Jorge Luis, Rodríguez Ponce Alma Rosa, Luna Rodríguez Jorge Miguel. Especial Hipotecario Civil Autr. de Mandatario Judicial. 1 Acdo. Núm. Exp. 1165/2018 Tomo II.

SENTENCIAS DEFINITIVAS DEL 02 DE JULIO DEL 2026

Da Pce S.A. vs. Alu Rgia. Ejecutivo Civil Sent. Def. 1 Núm. Exp. 143/2026 Principal

EL SECRETARIO DE ACUERDOS
LIC. ARTURO CAMACHO DE LA O

SECRETARÍA "B"
ACUERDOS DEL 2 DE JULIO DEL 2026

Administradora Fome 2 Sociedad de Responsabilidad Limitada de Capital Variable vs. Cárdenas Vega Guadalupe David y Coronel León Rosario. Especial Hipotecario Civil Auto. 1 Acdo. Núm. Exp. 350/2022 Principal.

Alonso Yescas Yerenia vs. Valdez Castro Dolores y Rosas Pacheco Julián Óscar. Ord. Civil Acuerdo. 1 Acdo. Núm. Exp. 280/2025 Principal.

Andion Nicolau María de Las Nieves vs. Iniguez Sánchez Jorge Octavio. Vía de Apremio Civil Auto. 2 Acdos. Núm. Exp. 898/2022 Principal.

Argueta Hernández José Antonio y Moctezuma Durán María Guadalupe vs. Ramírez López Juan Carlos y Cáceres y Ferraez Joaquín Humberto y Cáceres Jiménez O. Farril Joaquín. Ord. Civil 2 Acdos. Núm. Exp. 134/2026 Principal.

Asbun Reyes Elías vs. Asbun Reyes Félix y García Castro María del Carmen y También Llamada María del Carmen Castro Vda. de Gutiérrez y Gutiérrez García Juan Carlos y Gutiérrez García Álvaro Emilio y Gutiérrez García Raúl Santos y C Director del Registro Público de la Propiedad y del Comercio de la Ciudad de México. Ord. Civil Acuerdo. 1 Acdo. Núm. Exp. 84/2025 Principal.

Aseguradora Aserta, S.A. de C.V., Grupo Financiero Aserta vs. Rengen Energy Solutions, S.A. de C.V. y Rengen Field Services, S.A. de C.V. y Grupo Sauco, S.A. de C.V. y Famscolari, S.A. de C.V. y Rengen, S.A. de C.V. y Scolari Romero Óscar Arturo. Ejecutivo Civil Ratifica. 1 Acdo. Núm. Exp. 1500/2024 Segundo Tomo.

Banco Invex Sociedad Anónima Institución de Banca Múltiple Invex Grupo Financiero en su Carácter de Fiduciario en el Fideicomiso Número F4110 vs. Castaneda Rico Gabriel Eduardo y Hernández Cortés Adriana Amayrani. Juris. Voluntaria Civil Agregar Oficio. 1 Acdo. Núm. Exp. 366/2023 Principal.

Banco Mercantil del Norte, S.A. Institución de Banca Múltiple, Grupo Financiero Banorte vs. Ma. del Carmen Mónica Ceballos Landin. Oral Civil 1 Acdo. Núm. Exp. 1808/2024 Tercer Tomo.

Banco Nacional de México, S.A. Integrante del Grupo Financiero Banamex, División Fiduciaria vs. Carlos Rosas Aguilar y Ana Lorena del Socorro Méndez Ruíz de Rosas. Ord. Mercantil Acdo. II. 2 Acdos. Núm. Exp. 54/2012 Segundo Tomo.

Banco Nacional de México S.A. Integrante del Grupo Financiero Banamex vs. Just Service Logística y Comercial S.A. de C.V. Rabasa Robles Jesús Juan Gerardo. Larios y Santillán Sergio Francisco. Ejecutivo Mercantil Formar Expdllo. Se Reserva. 1 Acdo. en Expedientillo_ Expediente_No_Conocido. Núm. Exp. 798/2018 Expedientillo.

Basilisk Inmobiliaria Seis, Sociedad de Responsabilidad Limitada de Capital Variable vs. José Martín Cela Camacho Y/A. Especial Hipotecario Civil Formar Expdllo. Se Reserva. 1 Acdo. en Expedientillo. Núm. Exp. 646/2001.

SOLO CONSULTA

Canales Clariond Fernando de Jesús y Stelzer Tejada Ángela Aurora de Jesús y Canales Stelzer Ángela y Canales Stelzer Fernando y Canales Stelzer Francisco vs. Gutiérrez Sánchez Rebeca Mariana y Olivares Aguillon Marco Antonio. Ord. Mercantil Formar Expdllo. Apleación. 1 Acdo. en Expedientillo. Núm. Exp. 292/2024.

Erick Nomani Castro Mata vs. Zamayoa Portillo David. Especial Hipotecario Civil 1 Acdo. Núm. Exp. 158/2021.

García Olvera María Concepción vs. Castillo Vargas José Luis. Ord. Civil Dada. 1 Acdo. Núm. Exp. 1928/2024 Tomoiii.

George Zamora Jesús vs. Propietarios del Condominio Ubicado en Avenida Nuevo León 192, en la Colonia Hopodromo Condesa C. P. 06100 Delegación Cuauhtémoc en la Ciudad de México a Través de su Administración. Aceves Martínez Brenda Liliana en su Carácter de Administradora del mismo Condominio. Ord. Civil 1 Acdo. Núm. Exp. 1164/2016 Segundo Tomo.

Hernández Martínez Jorge Jacob vs. Nieto Olea Nieves Angélica. Ord. Civil Acdo. II. 2 Acdos. Núm. Exp. 84/2012 Tomo II.

Iuit Ramírez Rubén Eduardo vs. Hdi Seguros S.A. de C.V. Ord. Civil Auto. 1 Acdo. Núm. Exp. 8/2026 Principal.

Jiménez Macías Patricia Sonia vs. González de Martínez Armando y Buon de González Bertha. Ord. Civil Acuerdo. 1 Acdo. Núm. Exp. 182/2026 Principal.

Jiménez Vázquez Juan Carlos vs. Consultores y Soporte Amd S.A. de C.V. y Sánchez Hidalgo Rubén y Estela Álvarez Narváez como Titular de la Notaria Pública Número 219 de la Ciudad de México. Ord. Mercantil Da Cuenta Al Juez. 1 Acdo. en Expedientillo. Núm. Exp. 124/2025 Sala.

Lira Hernández Araceli vs. Servicios y Gruas Flores Sociedad Anónima de Capital Variable y Seguros Inbursa Sociedad Anónima Grupo Financiero Inbursa. Ord. Civil Aud. y Pasa a Sent. Interlocutoria. 1 Acdo. Núm. Exp. 1976/2024 Segundo Tomo.

Moreno Gómez Amparo su Sucesión vs. Moreno Gómez Juana su Sucesión. Ord. Civil Acuerdo. 1 Acdo. Núm. Exp. 154/2026 Principal.

Mp Agregador S de R.L. de C.V. vs. Consultores Asociados Rijeli S.A. de C.V. Ord. Civil 1 Acdo. Núm. Exp. 318/2024 Principal.

Pacheco Jiménez Mario Gonzalo su Sucesión vs. Pensiones BBVA Bancomer S.A. de C.V. Grupo Financiero BBVA. Ord. Mercantil Formar Expdllo. Se Reserva. 1 Acdo. en Expedientillo. Núm. Exp. 930/2016.

Peña Hernández Leticia vs. Peña Cruz Manuel. Ord. Civil Diverso Proveido. 1 Acdo. Núm. Exp. 404/2025 Principal.

Protección Agropecuaria Compañía de Seguros S.A. vs. Viñedos 2000 Spr de Rl. Ejecutivo Mercantil Acuerdo. 1 Acdo. Núm. Exp. 334/2022 Expediente.

Scotiabank Inverlat Sociedad Anónima Institución de Banca Múltiple Grupo Financiero Scotiabank Inverlat vs. Barragán Paz José Luis y Martínez Abonce Víctor. Especial Hipotecario Civil Dada Cuenta. 1 Acdo. Núm. Exp. 534/2023 Principal.

Secreto. Ord. Civil Contesta Agravios y Remisión a la Sala. 3 Acdos. en Incidente. Núm. Exp. 136/2026 Inc. de Providencias Precautorias.

Secreto. Ord. Civil Vista Cedula. 5 Acdos. Núm. Exp. 136/2026 Principal.

Sky Grupo Asesor Sociedad Civil Sistemas y Desarrollos Rack S.A. de C.V. Ord. Civil Acuerdo. 1 Acdo. en Amparo. Núm. Exp. 1128/2025 Amparo 1128/2025- 3- B.

Sotomayor Tenorio César Augusto y González Cruz Alejandro vs. Miranda Castro Enrique. Ord. Civil Acuerdo. 1 Acdo. Núm. Exp. 534/2022 Principal.

Unifin Financiera, S.A. Bursatil de C.V. Sociedad Financiera de Objeto Múltiple, Entidad No Regulada vs. Codeprin, S.A. de C.V., Pacheco Montañez Diana Patricia y Herrera González Eduardo. Ord. Mercantil Acuerdo. 1 Acdo. Núm. Exp. 990/2019.

Vázquez Hernández Ángel de Jesús vs. Aguilar Rojas María de Lourdes. Especial Hipotecario Civil 1 Acdo. Núm. Exp. 574/2008 Segundo Tomo.

Vea Engineering And Consulting México, S.A. de C.V. vs. Automatización & Equipo Eléctrico de México, S.A. de C.V. Ord. Mercantil Auto. 1 Acdo. Núm. Exp. 1160/2019.

AUDIENCIA

Galván Olivares María de Las Mercedes su Sucesión vs. González Blanco Rocío del Carmen. Aud. Ord. Civil. 1 Audiencia. Núm. Exp. 554/2025.

Vargas y Hernández Mercedes su Sucesión vs. Mosco Vargas Caridad y Morco Vargas María Esther y Mosco Vargas Silvia y Mosco Vargas Sagrario. Aud. de Concil. Ord. Civil. 1 Audiencia. Núm. Exp. 106/2026 Principal.

LA SECRETARIA DE ACUERDOS
LIC. ESMERALDA CID CAMACHO

DÉCIMO TERCERO DE LO CIVIL

SECRETARÍA "A"
ACUERDOS DEL 2 DE JULIO DEL 2026

Alemán González Juan Carlos vs. Tapia Perea Alfredo y Juárez Hernández María Teresa. Vía de Apremio Civil 1 Acdo. Núm. Exp. 29/2026.

Arvizu Meraz Blanca Evelia vs. Barceinas Sánchez María del Rosario. Especial Hipotecario Civil Expedientillo. 1 Acdo. Núm. Exp. 875/2012.

Autofinanciamiento México, S.A. de C.V. vs. Moreno González Karla Nohemí. Ejecutivo Mercantil Expedientillo. 1 Acdo. en Expedientillo_ Expediente_No_Conocido. Núm. Exp. 227/2025.

Banco Mercantil del Norte, S.A. Institución de Banca Múltiple Grupo Financiero Banorte vs. González Gómez Verónica. Especial Hipotecario Civil 1 Acdo. Núm. Exp. 731/2020 Tomo II.

Banco Mercantil del Norte, S.A. Institución de Banca Múltiple, Grupo Financiero Banorte vs. Reyes Luna Sandra Gabriela. Especial Hipotecario Civil 1 Acdo. Núm. Exp. 1139/2015.

Banco Santander México, S.A. vs. Soluciones e Ingenierías de Fluidos, S.A. de C.V. y Olivares Sánchez Alejandro Francisco. Providencias Precautorias Civil Expedientillo. 1 Acdo. en Expedientillo. Núm. Exp. 265/2026.

Castillo Márquez Ángel y Escalona Jaimez Carolina vs. Seguros Inbursa S.A. Grupo Financiero Inbursa. Ord. Civil 2 Acdos. Núm. Exp. 295/2025.

Dessetec Desarrollo de Sistemas, S.A. de C.V. vs. Molina Sacapala Francisca. Especial Hipotecario Civil 1 Acdo. Núm. Exp. 1673/2024 Tomo II.

Ganbei Importaciones S.A. de C.V. vs. BBVA Seguros México S.A. de C.V. Grupo Financiero BBVA México y Manjarrez Miguel Ángel. Ord. Civil 1 Acdo. Núm. Exp. 61/2026.

Gongora Luna Pedro Arturo vs. Rico Maya Bernardino. Controversias de Arrendamiento Civil 1 Acdo. Núm. Exp. 1547/2024.

González Romero José Guadalupe su Sucesión vs. González Romero Camilo. Ord. Civil Expedientillo. 1 Acdo. en Expedientillo_Expediente_ No_Conocido. Núm. Exp. 253/2022.

González Vela Rodrigo y González Beltrán Neri Abigail vs. Seguros Inbursa S.A. Grupo Financiero Inbursa. Ord. Civil 1 Acdo. Núm. Exp. 179/2026.

González Rodríguez Jesús Óscar vs. Hernández González Rubén y Otra. Ord. Civil 2 Acdos. Núm. Exp. 141/2003 Tomo II.

Hernández Calderas Adriana Sarahi y Flores Vázquez Francisco Gerardo vs. Operadora Anv S. C. y Inmobiliaria Vargas, Coyoacan, S. R. L. de C.V. Ord. Civil 1 Acdo. en Amparo. Núm. Exp. 2043/2024 1176/2025- IV Promov. por Francisco Gerardo Flores Vázquez y Otros.

HSBC México Sociedad Anónima, Institución de Banca Múltiple, Grupo Financiero HSBC División Fiduciaria en su Carácter de Fiduciario en el Fideicomiso Irrevocable Número F/234036 vs. Salazar Martínez Arón Encarnación. Especial Hipotecario Civil 1 Acdo. en Amparo. Núm. Exp. 1135/2017 Amp. 1321/2025 Promov. Por: Karina Yanet Olmos Llamas.

Inmobiliaria Adreilu Sociedad Anónima Promotora de Inversión de Capital Variable vs. Vallado Bueno Eduardo y Valdiz Products S.A. de C.V. Vía de Apremio Civil 1 Acdo. Núm. Exp. 171/2026.

Inmobiliaria Interplan de México S.A. de C.V. vs. Pratz Pineda Ernesto y y-o. Neolite Internacional S.A. de C.V. Ord. Civil 1 Acdo. Núm. Exp. 331/2025 Tomo II.

Inmuebles Agla S.A. de C.V. vs. Calderón Jara Luz Elena y Hernández Alcántara de Aldape Ma Cristina y Becerra Alarcón Juvencio y Marban Vilchis Leonardo Enrique y Ariño Blanco Francisco Javier y Lozano Chávez Jorge y Laguna Alderete Ma Graciela y Gómez Bonilla Fidel y Coronado Loo Carlos Antonio y Mejía Gutiérrez Pedro y Hinojosa Esquivel de Muciño Virginia Sandra y García Espinoza Marcos Ramiro y García Espinoza María del Rosario y González Velázquez Guillermina y Paz García Caritina y Rodríguez Rodríguez Bertha Alicia y Pérez Hernández María de Jesús Juana y García Olmos María del Socorro y Anaya Ortiz Lourdes Marina y González Trejo María del Socorro Margarita y Martínez Franco María Teresa y Gallegos López Sara y García Espinoza Elsa Lilia y Martínez Martínez Modesta Teresa. Ord. Civil 1 Acdo. Núm. Exp. 1631/2024 Tomo II.

Inversiones Firpo Sociedad Anónima de Capital Variable vs. Guerrero Prado Lino Liberio. Especial Hipotecario Civil 1 Acdo. Núm. Exp. 429/2020.

Jaimes Juana Jaimes vs. León de Antonio su Sucesión y/o Teresa Martha. Ord. Civil Expedientillo. 1 Acdo. en Expedientillo_Expediente_ No_Conocido. Núm. Exp. 885/2024.

SOLO CONSULTA
SOLO CONSULTA
SOLO CONSULTA

Llamas Pichardo Guillermo vs. Llamas Pichardo María de la Paz Gudelia. Ord. Civil 1 Acdo. Núm. Exp. 275/2025.

Macro Proyecto Inmobiliario Jupiter. Juris. Voluntaria Civil Desechado. 1 Acdo. Núm. Exp. 287/2026.

Martínez Meraz José Antonio y Hernández de Ángel María de Los Ángeles y Martínez Hernández Salma Josabeth y Martínez Hernández Jonathan y Martínez Hernández José Manuel vs. Seguros Inbursa S.A. Grupo Financiero Inbursa. Ord. Civil 1 Acdo. Núm. Exp. 433/2025 Tomo II.

Montaño Ledezma Ana María vs. Ledesma Estrada Micaela. Ord. Civil 1 Acdo. Núm. Exp. 173/2026.

Morales Estrada Joel Enrique su Sucesión vs. Gutiérrez Morales Gisela Yazmín. Ord. Civil Prevenido. 1 Acdo. Núm. Exp. 283/2026.

Naal Alpuche Gabriel Aldair vs. BBVA Seguros México S.A. de C.V. Grupo Financiero BBVA México. Ord. Civil 1 Acdo. Núm. Exp. 469/2025.

Ornelas Bernal Adriana y Ornelas Bernal y/o Raúl Guillermo Ornelas Bernal Raúl vs. Centeno Huft Juan Manuel y Piña Reyes Carlos Arturo. Ejecutivo Mercantil Expedientillo. 1 Acdo. en Expedientillo_Expediente_No_Conocido. Núm. Exp. 19/2024.

Ortega Ayala Juan Sebastián y Ayala Bocanegra Vanessa y Ospina Bocanegra Nibia Beatriz y Contreras Bocanegra Eduardo vs. Fletes Chihuahua, S.A. de C.V. y la Latinoamericana Seguros, S.A. y Banco Nacional de Obras y Servicios Públicos, Sociedad Nacional de Crédito, Institución de Banca de Desarrollo en su Carácter de Institución Fiduciaria del Fondo Nacional de Infraestructura (Fonadin) y Grupo Nacional Provincial S.A. B. Ord. Civil 1 Acdo. Núm. Exp. 1081/2022 Tomo IV.

Rodríguez Amézcua Armando y Rodríguez Amézcua Óscar y Rodríguez de María y Campos Armando vs. Méndez Bonavides Lidice Jirka. Ord. Civil 2 Acdos. Núm. Exp. 375/2025.

Secreto. Providencias Precautorias Mercantil 1 Acdo. Núm. Exp. 143/2024.

Secreto. Providencias Precautorias Civil Expedientillo. 1 Acdo. en Expedientillo. Núm. Exp. 265/2026.

Sofimex Institución de Garantías S.A. vs. García Rosas Edgar Javier, Ortiz Castillo Alejandro, Hernández Alegría Francisco y Hernández Arroyo María Isabel. Especial de Fianzas Mercantil 1 Acdo. Núm. Exp. 517/2020 Tomo II.

Trejo Maldonado Ebyatar Kradeva vs. García Martínez Olga y Chavarría Castillo Pedro. Vía de Apremio Civil 1 Acdo. Núm. Exp. 441/2024.

Valdez Toledo Vda. de Rivera María Virginia su Sucesión y y-o. María Virginia Valdez Toledo y-o. María Virginia y-o. María Virginia V de Rivera y-o. Virginia Valdez de Rivera su Sucesión y Rivera Valdez Ernesto Alfonso vs. Martínez Pico Aarón. Ord. Civil 1 Acdo. Núm. Exp. 525/2025.

Vergar Calderón Nadia vs. Vergara Chamu Horacio y Rovit René y Registro Público de la Propiedad y del Comercio de la Ciudad de México. Ord. Civil 1 Acdo. en Expedientillo. Núm. Exp. 323/2025.

De la Cruz Alvarado Cecilia vs. Grupo Nacional Provincial Sab y Seguros Banorte S.A. de C.V. Grupo Financiero Banorte y Morales Luna Carlos Rodrigo y Arcos Solís Ricardo. Ord. Civil 1 Acdo. Núm. Exp. 173/2025 Tomo Cerrado.

De la Cruz Alvarado Cecilia vs. Grupo Nacional Provincial Sab y Seguros Banorte S.A. de C.V. Grupo Financiero Banorte y Morales Luna Carlos Rodrigo y Arcos Solís Ricardo. Ord. Civil 4 Acdos. Núm. Exp. 173/2025 Tomo II.

NO PUBLICADOS

Martínez Meraz José Antonio y Hernández de Ángel María de Los Ángeles y Martínez Hernández Salma Josabeth y Martínez Hernández Jonathan y Martínez Hernández José Manuel vs. Seguros Inbursa S.A. Grupo Financiero Inbursa. Ord. Civil 2 Acdos. Núm. Exp. 433/2025 Tomo II.

AUDIENCIA

Cervantes Hernández Pedro y Hinojosa Hernández Aucencia vs. Seguros Inbursa S.A. Grupo Financiero Inbursa. Aud. de Ley Ord. Civil. 1 Audiencia. Núm. Exp. 549/2025 Tomo II.

EL SECRETARIO DE ACUERDOS
LIC. FERNANDO MARTÍNEZ MELCHOR

SECRETARÍA "B"
ACUERDOS DEL 2 DE JULIO DEL 2026

Azcarategui Arce Yazmín Esperanza vs. Nieto Sans María Victoria. Especial Hipotecario Civil 2 Acdos. Núm. Exp. 1560/2024 Tomo III.

Banca Mifel, S.A. Fideicomiso 9682008 vs. Unidades de Personal y Alumnos, S.A. P. I. de C.V. Vía de Apremio Civil Admitido. 1 Acdo. Núm. Exp. 258/2026.

Banco Inbursa S.A. Institución de Banca Múltiple Grupo Financiero Inbursa vs. Vías Concesionadas del Norte S.A. de C.V. y Abed Schekaiban Miguel José y Consorcio de Inmuebles Industriales S.A. de C.V. y Grupo Desarrollador Mexicano S.A. de C.V. Ejecutivo Mercantil 1 Acdo. Núm. Exp. 1844/2024.

Banco Mercantil del Norte S.A. Institución de Banca Múltiple Grupo Financiero Banorte vs. Guerrero Cruz Vistor Manuel y Diego García Mónica. Especial Hipotecario Civil 1 Acdo. Núm. Exp. 708/2018 Tomo II.

Banco Multiva, S.A. Institución de Banca Múltiple, Grupo Financiero Multiva vs. Negrete Borja y José Alberto Valle Oropeza y María Dolores García Pérez Sergio Gustavo. Ejecutivo Mercantil 1 Acdo. Núm. Exp. 1964/2024 Tomo III.

Banco Santander México S.A. Institución de Bnaca Múltiple Grupo Financiero Santander México vs. Charraga Urban Marisol Catalina. Providencias Precautorias Mercantil 1 Acdo. Núm. Exp. 168/2024.

Banco Santander México S.A. Institución de Banca Múltiple Grupo Financiero Santander México vs. Acosta Soto Ubaldo. Ejecutivo Mercantil 1 Acdo. Núm. Exp. 1402/2024.

Barrón Uribe Marco Antonio vs. González Pedrajo Cuauhtémoc. Ord. Civil Admitido. 1 Acdo. Núm. Exp. 270/2026.

Cantú Anaya Claudia Gabriela y Menor L. C. C. D. y la vs. Axa Seguros S.A. de C.V. Ord. Civil 1 Acdo. Núm. Exp. 6/2026.

Cervezas Cuauhtémoc Moctezuma S.A. de C.V. vs. Iglesias Ortiz Ricardo y Iglesias Ortiz Stephany. Especial Hipotecario Civil 1 Acdo. Núm. Exp. 1328/2024.

Daimler Financial Services México Sociedad de Responsabilidad Limitada de Capital Variable vs. Rivmar Edificaciones de México Sociedad Anónima de Capital Variable y Rivas Pozos Alberto. Especial Mercantil Mercantil Dada Cuenta. 1 Acdo. Núm. Exp. 282/2026.

Dorama Institución de Garantías S.A. vs. Ireca Arquitectos e Ingenieros S a de C V. Ord. Civil 1 Acdo. Núm. Exp. 168/2025.

Flores Gómez María de Lourdes y Esteban Mario Farciert Córdova vs. Gabilondo Vizcayno Fernando Francisco, Ofelia Bestriz Espinoza Vega (Y/O. Ofelia Beatriz Espinosa Vega) y Promoción y Desarrollo de Negocios Inmobiliarios S.A. de C.V. por Conducto de su Apoderado Legal Arq. Fernando Francisco Gabilondo Vizcayno. Especial Hipotecario Civil 1 Acdo. Núm. Exp. 908/2013 Tomo IV.

Galmes Santos Ausencio vs. Agroasemex Sociedad Anónima. Ord. Civil 1 Acdo. Núm. Exp. 136/2026.

Galván Cardona Gerardo y Cardona Vázquez Elda vs. Grupo Mexicano de Seguros S.A. de C.V. Ord. Civil 1 Acdo. Núm. Exp. 1336/2023 Tomo III.

Gaytán Jasso Geovani y Casas Gaytán Ángel Yair y Casas Gaytán Gustavo Adolfo vs. Seguros Banorte S.A. de C.V. Grupo Financiero Banorte. Ord. Civil Prevenido. 1 Acdo. Núm. Exp. 284/2026.

Gómez y Olague Daniel, su Sucesión vs. Castro Manzo Laura y Durán Mata Francisco. Actos Prejudiciales Civil 2 Acdos. Núm. Exp. 202/2021.

Hernández del Moral Rodrigo vs. Hernández Martínez Enrique Benjamín y Lira Chávez Karla Fabiola. Ord. Civil 1 Acdo. Núm. Exp. 974/2024.

Hipotecaria Nacional S.A. de C.V. Sociedad Financiera de Objero Múltiple, Grupo Financiero BBVA Bancomer hoy la Cesionaria Banco Mercantil del Norte, S.A., Institución de Banca Múltiple, Grupo Financiero Banorte vs. Bartolo Israel Velázquez Martínez y María Guadalupe Salcedo Pulido. Especial Hipotecario Civil 1 Acdo. Núm. Exp. 848/2010 Tomo II.

HSBC México, Sociedad Anónima Institución de Banca Múltiple, Grupo Financiero HSBC, División Fiduciaria Única y Exclusivamente en su Carácter de Fiduciario en el Contrato de Fideicomiso Identificado Administrativamente Con el Número F- 247545 vs. Soto Villalva Rafael. Especial Hipotecario Civil 1 Acdo. Núm. Exp. 174/2020 Tomo II.

HSBC México, Sociedad Anónima de Banca Múltiple, Grupo Financiero HSBC vs. Granados Montiel Julio. Providencias Precautorias Civil 1 Acdo. Núm. Exp. 88/2024.

Jaramillo Hernández Nancy vs. Unefon S.A. de C.V. Ahora At&T Comercialización Móvil S de R.L. de C.V. Controversias de Arrendamiento Civil 1 Acdo. Núm. Exp. 592/2021.

Juárez Sánchez Alfredo vs. Rodríguez Torres Patricia. Ord. Civil 1 Acdo. Núm. Exp. 966/2016.

Lobo Zertuche Verónica Cecilia y Lobo y Zertuche Horacio Jaime vs. Lobo Lanz Juan Ernesto. Ord. Civil 1 Acdo. Núm. Exp. 512/2025.

SOLO CONSULTA
SOLO CONSULTA
SOLO CONSULTA

Martínez Collantes Laura vs. Mapfre Seguros Tepeyac, S.A. de C.V., Hipotecaria su Casita, S.A. de C.V., Sociedad Financiera de Objeto Múltiple, E. N. R., Patrimonio, S.A. de C.V. Sociedad Financiera de Objeto Limitado. Ord. Mercantil 1 Acdo. Núm. Exp. 1136/2012 Tomo II.

Medina Ortega Lluvia Abril vs. Carbajal Sigala Jaime y Ramírez Gómez Fabiola. Especial Hipotecario Civil 1 Acdo. Núm. Exp. 1300/2018.

Morales Morales Juan vs. Seguros Inbursa S.A. Grupo Financiero Inbursa. Ord. Civil 1 Acdo. Núm. Exp. 144/2026.

Parra Estrada Jorge vs. Distribuidora de Alimentos P B Sociedad Anónima de Capital Variable y Briones Ramírez Gabriela. Ord. Mercantil Prevenido. 1 Acdo. Núm. Exp. 286/2026.

Poot Canul Ricardo y y en Representación de Sus Menores Hijos Ppyg y Ppye vs. Seguros Inbursa S.A. Grupo Financiero Inbursa. Ord. Civil 1 Acdo. Núm. Exp. 796/2024 Tomo II.

Rodríguez Velázquez Julio César vs. Villas de San Clemente S.A. Decv. Ord. Civil 1 Acdo. Núm. Exp. 160/2026 Tomo II.

Talavera Almeida Lorenzo Félix vs. Talavera Hernández Lidia. Ord. Civil 1 Acdo. Núm. Exp. 518/2025.

Torres Guzmán José de Jesús vs. Axa Seguros S.A. de C.V. Ord. Civil 1 Acdo. Núm. Exp. 1040/2024 Tomo II Cerrar Tomo.

Torres Guzmán José de Jesús vs. Axa Seguros S.A. de C.V. Ord. Civil 1 Acdo. Núm. Exp. 1040/2024 Tomo III.

Toyota Financial Services México S.A. de C.V. vs. Arrendadora Industrial Gutiérrez S.A. de C.V. y Gutiérrez Díaz Nallely Esperanza. Ejecutivo Mercantil 1 Acdo. Núm. Exp. 1442/2024.

Vidal Marcelo Faviola vs. Hernández Fernández Isis y Becerra Camberos Alejandro. Vía de Apremio Civil 1 Acdo. Núm. Exp. 864/2015 Tomo II.

MAL PUBLICADOS

Cortés Martínez Francisco y Cortés Juárez Juan Francisco y Cortés Juárez Óscar Omar vs. General de Seguros S.A. y Olivares Robles José Luis. Ord. Civil 1 Acdo. Núm. Exp. 152/2026.

García Pérez Simón Roberto vs. García Pérez Víctor. Ord. Civil 1 Acdo. Núm. Exp. 330/2025.

AUDIENCIA

Alfaro Alvarado María del Pilar vs. Vicente Zapata José y Instituto de Seguridad y Servicios Sociales de Los Trabajadores del Estado y Registro Público de la Propiedad y del Comercio de la Ciudad de México. Ord. Civil. 1 Audiencia. Núm. Exp. 526/2025.

Hernández Durán Anselmo vs. González López César Eduardo. Aud. Previa y de Concil. Ord. Civil. 1 Audiencia. Núm. Exp. 1150/2024.

LA SECRETARIA DE ACUERDOS
LIC. DALÍLA ANGELINA COTA

DÉCIMO CUARTO DE LO CIVIL

SECRETARÍA "A"
ACUERDOS DEL 2 DE JULIO DEL 2026

Aguirre Guzmán Alan Fernando vs. Grupo Mexicano de Seguros S.A. de C.V. vs. Comisión Federal de Electricidad. Ord. Civil 1 Acdo. Núm. Exp. 1129/2023 Tomo III.

Alcalá Badillo Marcos Pedro vs. Gutiérrez Díaz Guillermo. Ord. Civil 1 Acdo. en el Principal. 1 Acdo. Núm. Exp. 257/2026.

Alonso Marín Silva Gabriela antes Banco Nacional de México S.A. Integrante del Grupo Financiero Banamex vs. Héctor Raya Yedra y María del Rosario Hernández Copado de Raya. Especial Hipotecario Civil 1 Acdo. Tomo II. 1 Acdo. Núm. Exp. 193/2005 Tomo II.

Auto Amecah S.A. de C.V. vs. Santillán Luna José Magdaleno y Luna Quiñonez José Luis. Ejecutivo Mercantil 1 Acdo. en el Principal. 1 Acdo. Núm. Exp. 1905/2024.

Banco Nacional de México, S.A. Integrante del Grupo Financiero Banamex vs. Empresa de Comercio de Morelos, S.A. de C.V., Km Comunicaciones, S.A. de C.V. y Heberto Mauricio Ruíz Blas. Especial Hipotecario Civil 1 Acdo. Tomo II. 1 Acdo. Núm. Exp. 1135/2012 Bis. 1 Tomo II.

Barragán Vargas María de Los Ángeles vs. Santeliz de Aguilar María Virginia. Ord. Civil 1 Acdo. Núm. Exp. 151/2025.

Barrera Casillas Alejandro vs. Meza Peña Everardo Luis. Ord. Civil 1 Acdo. Núm. Exp. 111/2025 Tomo II.

BBVA México S.A. Institución de Banca Múltiple Grupo Financiero BBVA México vs. Valdez Cruz Teresa y Galván Bojorges Jorge Ramón vs. Instituto del Fondo Nacional de la Vivienda para los Trabajadores (Infonavit) y Sociedad Hipotecaria Federal, S.N.C. Institución Banca de Desarrollo. Especial Hipotecario Civil 1 Acdo. en el Principal. 1 Acdo. Núm. Exp. 303/2024.

Bonilla Flores, su Sucesión También Conocida como Bonilla Flores Vda. de Téllez, María de Jesús, su Sucesión por Conducto de su Albacea Téllez Bonilla, Alfredo María de Jesús vs. Bonilla Flores, También Conocida como Bertha Bonilla Flores, su Sucesión, por Conducto de su Albacea Reyes Bonilla Daniel Bertína y Bonilla Flores, su Sucesión, a Través de su Albacea Elvia Ruth Molina Bonilla María Inés y Bonilla Flores, su Sucesión, por Conducto del Interventor Judicial el Licenciado Eduardo Rosales Melgar Ignacio. Ord. Civil 1 Acdo. Núm. Exp. 1215/2023.

Castillo Durán Ramona Laura vs. De la Cruz Francisco Dina Astrid. Especial Hipotecario Civil 1 Acdo. en el Principal. 1 Acdo. Núm. Exp. 297/2010.

Chávez Cruz María del Pilar vs. Jiménez García Juan Martín y Garduño Morales Salomón. Ord. Civil Aud. de Conciliación. 1 Acdo. Núm. Exp. 887/2024.

Consorcio Estadio Nacional de Nicaragua vs. Fuerza de Apoyo Constructiva de Occidente S.A. de C.V. y Valenzuela Cadena Diego y Federico Valenzuela Carlos y Servicios Prácticos de Construcción, S.A. de C.V. y y Dynámica Controladora Empresarial, S.A. de C.V. Especial Mercantil Mercantil 2 Acdos. Núm. Exp. 765/2022 Tomo III.

Cornejo y Martínez María Teresa vs. Malesa Cervera Francisco Eduardo. Ord. Civil 1 Acdo. Núm. Exp. 351/2020.

Durán Castañeda Rosa vs. Durán Soto María Silvia como Causahabiente de Armando Durán Castañeda. Controversias de Arrendamiento Civil 1 Acdo. Núm. Exp. 1839/2024 Tomo II.

Edifica Casa S.A. de C.V. vs. Cisneros Uribe José Feliciano. Especial Mercantil Mercantil 1 Acdo. en el Principal. 1 Acdo. Núm. Exp. 905/2019.

Fuzi Activos, Sociedad Anónima Promotora de Inversión de Capital Variable vs. Gloria Zorrilla Suárez. Especial Hipotecario Civil 1 Acdo. Núm. Exp. 863/2013.

García González Porfirio y González Flores Josué y González González Víctor y Guzmán Méndez Pedro vs. Sociedad Cooperativa Trabajadores de Pascual Scl. y Sindicato Nacional Benito Juárez de Trabajadores de la Industria de Aguas Gaseosas Sus Transportes Similares y Conexos de la República Mexicana Croc y BBVA Bancomer, S.A. Institución de Banca Múltiple Grupo Financiero BBVA Bancomer como Fiduciario en el Fideicomiso Identificado Con el Número F 275180 y Grupo Inversionista Acolman, S. C. como Fiduciario en el Fideicomiso Identificado Con el Número F274180 y Grupo Inversionista Luis Osiel Valenzuela García y López Rodríguez Nicolás. Ord. Civil 1 Acdo. Tomo IV. 1 Acdo. Núm. Exp. 264/2022 Tomo IV.

Gayosso Gómez Jorge y Gómez Ríos Elvira vs. Seguros Banorte S.A. de C.V. Grupo Financiero Banorte. Ord. Civil 1 Acdo. en el Principal. 1 Acdo. Núm. Exp. 23/2026.

González Sánchez Teresa vs. Otero Trejo Catalina y González Serrano José Alfonso. Ord. Civil 1 Acdo. en el Principal. 1 Acdo. Núm. Exp. 309/2025.

Grupo Construvid, Sociedad de Responsabilidad Limitada de C.V. vs. Montiel Esparza Carlos Alejandro. Especial Hipotecario Civil 1 Acdo. Núm. Exp. 587/2019.

Intercable S.A. de C.V. vs. Servicios Integrales en Telecomunicaciones Electricidad y Construcción, S.A. de C.V. y Velázquez Cano Rubén Eduardo y Navarro López Alberto. Ejecutivo Mercantil 1 Acdo. Núm. Exp. 1275/2019 Tomo II.

Mares Nava Carlos vs. García Medina y Carlos Javier del Castillo Espadas Martha Alicia. Especial Hipotecario Civil Edicto. 1 Acdo. Núm. Exp. 1821/2024.

Martínez García Cipriano vs. Lozano Pérez Aarón. Ord. Civil 1 Acdo. en el Principal. 1 Acdo. Núm. Exp. 65/2026.

Millán Ayala Jorge Enrique vs. Julián Gamez Moreno. Especial Hipotecario Civil 1 Acdo. en el Principal. 1 Acdo. Núm. Exp. 1795/2024.

Mora Romero Estela vs. Garduño Vázquez Rodrigo. Ord. Civil 1 Acdo. Núm. Exp. 45/2026.

Muñoz Sánchez David vs. Grupo Restaurantero Lct, S.A. de C.V. y Aserta, S.A. de C.V. Ord. Mercantil 1 Acdo. en el Principal. 1 Acdo. Núm. Exp. 225/2026.

Navarro Pérez Martha Angélica vs. Rafael López Robles y Evelia Padilla Mulgado. Especial Hipotecario Civil 1 Acdo. Núm. Exp. 1657/2024.

Promecade, S.A. P. I. de C.V., S. O. F. O. M., E. N. R vs. Star Haus, S.A. de C.V. y Mesareco, S.A. de C.V. y Mena Palacios Sergio René. Especial Hipotecario Civil 1 Acdo. Núm. Exp. 865/2024 Tomo II.

Rivera López, José Raúl vs. Ricardo Rodríguez Rosas. Controversias de Arrendamiento Civil 1 Acdo. Núm. Exp. 1039/2019.

SOLO CONSULTA
SOLO CONSULTA
SOLO CONSULTA

Sánchez Hernández María Antonieta vs. Hospitales Familiares Sapi de C.V. Conocidos Comercialmente como Reina Madre y Sánchez Pacheco Ofelia Itzel y Salinas Quiroz Andrea Paulina. Ord. Civil 2 Acdos. Núm. Exp. 389/2025 Tomo II.

Santillán Espinoza Martha vs. Santillán Nicolás y Espinoza Mercado Alicia. Ord. Civil Expdllo. Formado. 1 Acdo. Núm. Exp. 1869/2024.

Saucedo Martín Armando vs. Segura Bustamante Griselda. Ejecutivo Civil 1 Acdo. Núm. Exp. 845/2024.

Scotiabank Inverlat S.A., Institución de Banca Múltiple, Grupo Financiero Scotiabank Inverlat vs. Ríos Velázquez José Luis. Especial Hipotecario Civil 1 Acdo. en el Principal. 1 Acdo. Núm. Exp. 1021/2024.

Servicios Jurídicos Nápoles S.A. de C.V. vs. Ordóñez y Chávez María Guadalupe y Camargo Ordóñez Manuel Roberto Antonio. Vía de Apremio Civil 1 Acdo. en el Principal. 1 Acdo. Núm. Exp. 193/2025.

Sociedad de Fortalecimiento a la Tecnología Soft Sapi de C.V. vs. Landucci Lerdo de Tejada Alejandro y Landucci Dell´Unto Claudio. Ejecutivo Mercantil 1 Acdo. Núm. Exp. 79/2025 Tomo II.

Sánchez Trinidad, Gerardo vs. Julio César Hernández Arévalo. Controversias de Arrendamiento Civil 1 Acdo. en el Principal. 1 Acdo. Núm. Exp. 823/2016.

Torres Cárdenas Blanca Estela y Torres Cárdenas Alma Leticia y Torres Cárdenas Norma Luz y Torres Cárdenas Reyna Edith vs. Chamorro Cruz Paula y C Directora del Registro Público de la Propiedad y del Comercio de la Ciudad de México y Torres Chamorro su Sucesión Isidro. Ord. Civil 1 Acdo. en el Principal. 1 Acdo. Núm. Exp. 1583/2024.

Vera Olegovna Koulkova Givotinskaia vs. Martínez Cruz José Antonio y Sánchez Castillo María Laura. Especial Hipotecario Civil 1 Acdo. en el Principal. 1 Acdo. Núm. Exp. 257/2010.

Villagómez Cisneros Rubén vs. Morales Hernández Raymundo. Ord. Civil 1 Acdo. en el Principal. 1 Acdo. Núm. Exp. 221/2025.

AUDIENCIA

Gutiérrez Lascurain Francisco Javier y Ortiz de Iturbide Juan Pablo y Morfín Herrera Rafael de Jesús y Mancilla Guerrero Víctor Manuel y Franco Bustillos Fernando y Gutiérrez Pineda José Alejandro y Pineda León Susana y Gutiérrez Yescas José Carmen y González Espinosa Liliana Vanessa y Díaz de León Carrillo Mónica y Limón Montaño Olga y Servicios Depec S.A. de C.V. y Dinamo Real Estate Holdings Mex Llc y Trascendencia Patrimonial Sociedad Anónima de Capital Variable Sociedad Financiera de Objeto Múltiple Entidad No Regulada Ahora Tpf México Sociedad Anónima de Capital Variable Sociedad Financiera de Objeto Múltiple Entidad No Regulada como Fiduciario en el Fideicomiso Irrevocable de Garantía Número Tpf 214 vs. Teutli Otero Roberto vs. G&G Studio, S. C. Aud. Previa Ord. Civil. 1 Audiencia. Núm. Exp. 1421/2024 Tomo II.

SENTENCIA INTERLOCUTORIA

HSBC México, S.A., Institución de Banca Múltiple, Grupo Financiero HSBC División Fiduciaria en su Carácter de Fiduciario en el Fideicomiso Número F/234036 vs. Miriam Patricia Ayala García y Héctor Eduardo Montoya Pérez. Especial Hipotecario Civil Sent. Interl. 1 Núm. Exp. 1331/2024

EL SECRETARIO DE ACUERDOS
LIC. MARCO ANTONIO GAMBOA MADERO

SECRETARÍA "B"
ACUERDOS DEL 2 DE JULIO DEL 2026

8faber Assets, S.A. Promotora de Inversión de C.V. vs. Enrique Hernández Solís. Especial Hipotecario Civil Aclara. 1 Acdo. Núm. Exp. 1466/2024 Tomo II.

Ávalos Maza Alberto vs. Lerma Ríos Reynaldo y su Sucesión. Ord. Civil No Acuerda de Conformidad. 1 Acdo. Núm. Exp. 482/2025.

Banco Invex Sociedad Anónima Institución de Banca Múltiple Invex Grupo Financiero Fiduciario en su Cartacter de Fiduciario del Fideicomiso Irrevocable 581 Actuando a Través del Administrador del Fideicomiso Patrimonio Sociedad Anónima de Capital Variable Sociedad Financiera de Objeto Múltiple Entidad No Regulada vs. Nova Juárez Maritza. Ord. Civil No Ha Lugar a Girar Exhorto. 1 Acdo. Núm. Exp. 528/2025.

Casanova Studer Ángeles vs. Mirasol Cruz López y Hugo Cruz López. Ord. Civil 1 Acdo. Núm. Exp. 1344/2018 Tomo II.

Chaparro González Maribel vs. María Cruz González Reyes de Chaparro También Conocida como María Cruz González Reyes su Sucesión. Ord. Civil Ordena Oficios Notarios. 1 Acdo. Núm. Exp. 424/2025.

Coquilub S.A. de C.V. vs. Moreno Loza Gustavo Alberto. Ejecutivo Mercantil 1 Acdo. Núm. Exp. 654/2024.

Cortez Muñiz María del Consuelo su Sucesión y También Conocida como Consuelo Cortés O. Consuelo Cortés Muñiz O. Consuelo Cortez, Sucesión y Cuevas Ortiz, su Sucesión David vs. Santos Santiago Héctor. Ord. Civil Oficio de la Sala. 1 Acdo. en Expedientillo. Núm. Exp. 1250/2024 Se Fueron Los Autos Principales a la 6a Sala Civil.

Cruz Antonio Ángel vs. Inmobiliaria Karuka S.A. de C.V. Ord. Civil 1 Acdo. en Expedientillo. Núm. Exp. 358/2023.

Curtidor Sánchez Virginia vs. Ramírez Verdugo Patricia Guadalupe y Curtidor Ramírez Josué Ibrahim. Ord. Civil Se Ordena Cedulas. 1 Acdo. Núm. Exp. 240/2026.

Díaz Gómez María Angelina y Su, Sucesión. y Elena María vs. Materiales Maki, S.A. de C.V. Ord. Civil 1 Acdo. Núm. Exp. 48/2026.

Doka México Expertos de Encofrados, S. de R. L. de C.V. vs. Codech Constructora S.A. de C.V. y Márquez Rivera Armando. Ejecutivo Mercantil 1 Acdo. Núm. Exp. 1384/2024 Tomo I.

Doubletree, S.A. de C.V. vs. Deutsche Bank México, S.A., Institución de Banca Múltiple, División Fiduciaria, como Fiduciario en el Fideicomiso Identificado como Esmeralda Con el Número F/834 y Ramírez Guirette Elizabeth Marie. Controversias de Arrendamiento Civil Cierre Tomo I. 1 Acdo. Núm. Exp. 518/2020.

Doubletree, S.A. de C.V. vs. Deutsche Bank México, S.A., Institución de Banca Múltiple, División Fiduciaria, como Fiduciario en el Fideicomiso Identificado como Esmeralda Con el Número F/834 y Ramírez Guirette Elizabeth Marie. Controversias de Arrendamiento Civil Apertura Tomo II. 2 Acdos. Núm. Exp. 518/2020 Segundo Tomo.

Estratégica Corporativa en Finanzas, Sociedad Anónima Promotora de Inversión de Capital Variable vs. Amescua Arango María Lorena y O´Farrill Santoscoy Ernesto Gustavo y Bursametrica Finanzas Corporativas, Sociedad Anónima de Capital Variable. Especial Hipotecario Civil 1 Acdo. Núm. Exp. 1998/2024 Tomo III.

Ferrecorrecaminos S.A. de C.V. vs. Dapsa Pegamentos S.A. de C.V. Ejecutivo Mercantil 1 Acdo. en Expedientillo. Núm. Exp. 128/2023.

Fundación Mier y Pesado Iap vs. Laura Ramona Martínez Aguilar y Manuel Legaspi Vázquez. Controversias de Arrendamiento Civil 1 Acdo. Núm. Exp. 1838/2024.

Granados Arreola María Asención vs. Lozano López Aarón. Ord. Civil 1 Acdo. Núm. Exp. 60/2026.

Hernández Calderón Benjamín vs. Jefe de Gobierno del Distrito Federal. Ord. Civil 1 Acdo. Núm. Exp. 510/2025.

HSBC México, S.A., Institución de Banca Múltiple, Grupo Financiero HSBC vs. Alfonso Pérez Vianey. Especial Hipotecario Civil 1 Acdo. Núm. Exp. 1022/2024.

López González Jonathan Guadalupe vs. Seguros Inbursa, S.A., Grupo Financiero Inbursa. Ord. Civil Exhibe Cheque Perito 3 Psicologia. 1 Acdo. Núm. Exp. 598/2024 Tomo II.

Malvido Vargas Kenneth Roderick vs. Ortega Baylon Gustavo Serafín. Controversias de Arrendamiento Civil 1 Acdo. en Expedientillo. Núm. Exp. 856/2017.

Morales Castilla Francisco Javier vs. Vargas Olivares José y Vargas Castro Fausto y C Director del Registro Público de la Propiedad y de Comercio de la Ciudad de México. Ord. Civil 1 Acdo. Núm. Exp. 562/2025.

Navarrete Hernández Ricardo vs. Seguros Inbursa S.A. Grupo Financiero Inbursa. Ord. Civil 1 Acdo. Núm. Exp. 540/2025 Tomo II.

Ortiz Jiménez Rosalba vs. Pérez Cadena Yolanda. Ord. Civil 1 Acdo. en Expedientillo. Núm. Exp. 758/2024.

Paniagua Paniagua Ma Cruz vs. Larrauri Lorenzo y Hernández Remigio y Carmona Baladran Ramón. Ord. Civil 1 Acdo. Núm. Exp. 116/2026.

Portillo Salinas Juan Manuel vs. Madariaga García Teodoro y Su, Sucesión, y Guevara Solís Esperanza y Madariaga Guevara Guadalupe Bertha y Madariaga Guevara Teodoro y Registro Público de la Propiedad y de Comercio de la Ciudad de México. Ord. Civil 1 Acdo. Núm. Exp. 54/2026.

Rojo Arce Azael vs. Corporación Impulsora del Valle de Toluca, S.A. de C.V. y Banco Nacional de México S.A. Integrante del Grupo Financiero Banamex. Ord. Civil Contestación Rpp. 1 Acdo. Núm. Exp. 1298/2022.

Sánchez Arcos Karina vs. Grupo Mexicano de Seguros S.A. de C.V. Ord. Civil 1 Acdo. Núm. Exp. 872/2024.

Scotiabank Inverlat S.A., Institución de Banca Múltiple, Grupo Financiero Scotiabank Inverlat vs. Treadspot, S.A. P. I. de C.V. y Fernández Castellanos Alejandro. Ejecutivo Mercantil 1 Acdo. Núm. Exp. 630/2017.

Seguros Atlas, S.A. vs. American Eagle México Retail, S de R. L. de C.V. vs. Grupo Nacional Provincial, S.A. B. y Zurich Aseguradora Mexicana, S.A. de C.V. y el Puerto de Liverpool, Sociedad Anónima Bursátil de

SOLO CONSULTA
SOLO CONSULTA
SOLO CONSULTA

Capital Variable y Constructora e Inmobiliaria Perinorte, S.A. de C.V., Ord. Civil Ordena Exhibición de Traslado y Autoriza. 1 Acdo. Núm. Exp. 1194/2024.

Semillas y Agroproductos Monsanto, S. de R. L. de C.V. y Monsanto Comercial, S. de R. L. de C.V. vs. Semillas y Servicios Seyssa, S.A. de C.V., Sergio Alberto Rivera Armenta, Rodrigo Rivera Castro y Juliana Armenta Guerrero O. Julia Armenta Guerrero. Especial Hipotecario Civil 1 Acdo. Núm. Exp. 926/2017 Tomo II.

Servicios Metropolitanos, S.A. de C.V. vs. Miranda Beaujean También Conocida como Amalia Miranda Beaujean, su Sucesión, por Conducto de su Albacea Vicente Toledo González Virginia Amalia y Miranda Beaujean, su Sucesión, por Conducto de su Albacea Gabino Eduardo Castrejón García Pedro. Ord. Mercantil Contesta Excepciones. 1 Acdo. Núm. Exp. 162/2022.

Urbina Sánchez María vs. Lozano López Aarón. Ord. Civil 1 Acdo. Núm. Exp. 64/2026.

Xico Arte y Tradición S.A. de C.V. y Ortega Gómez Miguel Ángel vs. Banco del Bajío S.A. Institución de Banca Múltiple y Vital Barrera Hermila y Téllez Vital Miguel y Téllez Vital Benjamín y Téllez Avilés Job y Montiel Miranda Verónica y Téllez Avilés Isaac y Ortega Téllez Irene. Ord. Mercantil Cierre Tomo II. 1 Acdo. Núm. Exp. 904/2024 Tomo II.

Xico Arte y Tradición S.A. de C.V. y Ortega Gómez Miguel Ángel vs. Banco del Bajío S.A. Institución de Banca Múltiple y Vital Barrera Hermila y Téllez Vital Miguel y Téllez Vital Benjamín y Téllez Avilés Job y Montiel Miranda Verónica y Téllez Avilés Isaac y Ortega Téllez Irene. Ord. Mercantil Vista Con Prueb. Superveniente. 2 Acdos. Núm. Exp. 904/2024 Tomo III.

NO PUBLICADOS

García Sánchez y Otros Julián vs. Tenedora Ci, S.A. de C.V. y Otros. Ord. Mercantil 1 Acdo. Núm. Exp. 180/2026 Tomo II.

AUDIENCIA

Contreras Rello Nashla Fadile vs. Operadora Advenio S.A. de C.V. y Soluciones Corporativas Advenio Sapi de C.V. Ord. Civil. 1 Audiencia. Núm. Exp. 384/2025 Tomo II.

SENTENCIA INTERLOCUTORIA

Scotiabank Inverlat S.A. Institución de Banca Múltiple Grupo Financiero Scotiabank Inverlat vs. Murillo Martínez Javier y Razo Mendoza Grisell. Especial Hipotecario Civil Sent. Interl. 1 Núm. Exp. 148/2024

EL SECRETARIO DE ACUERDOS
LIC. MIGUEL ÁNGEL VELÁZQUEZ MÉNDEZ

DÉCIMO QUINTO DE LO CIVIL

SECRETARÍA "A"
ACUERDOS DEL 2 DE JULIO DEL 2026

Achar Cohen León vs. Bali Franco Mario. Especial Hipotecario Civil Contestación de Agravios. 1 Acdo. Núm. Exp. 825/2023.

Administradora de Inmuebles Rsk Tres S.A. de C.V. vs. Salgado Martínez Leonilo y Vizcaíno Cook María Eugenia Rosa. Especial Mercantil Mercantil Acuerdo. 1 Acdo. Núm. Exp. 1251/2018 Bis. 4 Tomo III.

Aguirre Rafael Rafael. Ord. Civil Acdo. Expedientillo. 1 Acdo. en Expedientillo. Núm. Exp. 281/2026 Expedientillo.

Autofinanciamiento México, S.A. de C.V. vs. Gutiérrez García Gildardo. Ejecutivo Civil Acdo. Expedientillo. 1 Acdo. Núm. Exp. 1369/2019.

Ayala Martínez Luis vs. Gobierno de la Ciudad de México y Ayala Martínez Santa y C Director del Registro Público de la Propiedad y del Comercio de la Ciudad de México. Ord. Civil Acuerdo. 2 Acdos. Núm. Exp. 265/2026.

Banco Inbursa, S.A. Institución de Banca Múltiple, Grupo Financiero Inbursa vs. Grupo Palmas Morelos, S.A. de C.V. Especial Hipotecario Civil Acuerdo. 1 Acdo. Núm. Exp. 19/2019 Tomo IV.

Banco Mercantil del Norte, S.A. Institución de Banca Múltiple, Grupo Financiero Banorte vs. Sofía Ávila Salmerón. Especial Hipotecario Civil Acuerdo. 1 Acdo. Núm. Exp. 1155/2016 Tomo II.

Banco Multiva S.A. Institución de Banca Múltiple Grupo Financiero Multiva en su Carácter de Fiduciario en el Fideicomiso F/673 vs. Banco Monex S.A. de Institution de Banca Múltiple División Fiduciaria en el Fideicomiso Traslativo de Domi. y Administración Identificado Administrativo Identificado Administrativamente Con el Número F734. Ord. Civil Acuerdo. 2 Acdos. Núm. Exp. 237/2017 Tomo II.

Banco Multiva S.A. Institución de Banca Múltiple Grupo Financiero Multiva vs. Comercializadora Gaytán Nieto S. de R. L. de C.V. y Otros. Ejecutivo Mercantil Acuerdo. 1 Acdo. Núm. Exp. 1117/2019 Tomo II.

Banco Ve por Más, Sociedad Anónima, Institución de Banca Múltiple, Grupo Financiero Ve por más vs. El Obalamo, S. P. R de R. L. de C.V., Flavio Amaya Madera, Flavio Amaya Meléndez Ignacio Amaya Meléndez Jorge Amaya Meléndez Lidia Guadalupe Rosales Agraz y María del Socorro Meléndez Arreola, Ejecutivo Mercantil Acuerdo. 1 Acdo. Núm. Exp. 1695/2024 Tomo II.

Beraza Figueroa María del Pilar antes Beraza Fernández Guillermo vs. Miguel Ángel Mirón Rodríguez y Otra. Ejecutivo Mercantil Acuerdo. 1 Acdo. Núm. Exp. 1161/2010 Tomo II.

Campa Rojas Rafael y Campa Rojas Carlos vs. Velázquez Vélez Adriana y Velázquez Vélez Rodrigo. Ord. Civil Acdo. Expedientillo. 1 Acdo. Núm. Exp. 159/2022.

Castañeda López María de la Luz vs. López Villanueva María Cristina. Ord. Civil Acuerdo. 1 Acdo. Núm. Exp. 231/2026.

Chaire Márquez Gabriel vs. Marco Antonio Servín Maldonado y Martha Lara Carmona de Servín. Especial Hipotecario Civil Acdo. Expedientillo. 1 Acdo. Núm. Exp. 347/2013.

Cortés Velásquez Fidel vs. Elizarrarás Álvarez Verónica, Elizarrarás Álvarez Érika. Controversias de Arrendamiento Civil Acuerdo. 1 Acdo. Núm. Exp. 1355/2024.

Crédito Único, S.A. de C.V., S. O. F. O. M., E. N. R vs. Gómez Sánchez Kasandra Carina. Providencias Precautorias Mercantil Acdo. Expedientillo. 1 Acdo. en Expedientillo. Núm. Exp. 275/2024.

Cruz Sánchez Tonatiuth Alejandro vs. Sánchez Mora Liliana. Ord. Civil Acuerdo. 1 Acdo. Núm. Exp. 263/2024.

Dessetec Desarrollo de Sistemas, Sociedad Anónima de Capital Variable vs. Zamora Castro Héctor Francisco. Especial Hipotecario Civil Acuerdo. 1 Acdo. Núm. Exp. 553/2025 Tomo II.

Díaz Frías Roxana y Díaz Frías Héctor Porfirio vs. Maciel Frías Irma y Maciel Frías Lidia. Ord. Civil Acuerdo. 1 Acdo. Núm. Exp. 805/2023.

Electrónica Informática Brasil España S. de R. L. de C.V. vs. Grupo Win México S.A. de C.V. y Lejtik Vargas Samuel y Anguiano Villarreal Víctor Adrián. Ejecutivo Mercantil Apel. Inmediata. 2 Acdos. Núm. Exp. 1861/2024 Tomo II.

Gerard Langenscheidt María Teresa vs. Vázquez Mellado de la Vega Luz María del Carmen. Ord. Civil Acuerdo. 1 Acdo. Núm. Exp. 289/2026.

Hanhausen Brunel Fernando vs. Hanhausen Albert su Sucesión Ernesto y Hanhausen Albert su Sucesión Fernando. Ord. Civil Acuerdo. 1 Acdo. Núm. Exp. 233/2026.

Hipotecaria Crédito y Casa, S.A. de C.V. Sociedad Financiera de Objeto Limitado vs. Marcelino Rivera López. Esp. Hip. Acdo. Expedientillo. 1 Acdo. Núm. Exp. 399/2008.

Hir Pyme, S.A. de C.V., Sociedad Financiera de Objeto Múltiple, Entidad No Regulada vs. Eduardo Navarro Ortega e Isabel Ortega González. Especial Hipotecario Civil Acuerdo. 2 Acdos. Núm. Exp. 449/2013.

HSBC México S.A. Institución de Banca Múltiple Grupo Financiero HSBC vs. Gastélum Torres Gustavo. Especial Hipotecario Civil Acdo. de Tramite. 1 Acdo. Núm. Exp. 1385/2024.

Inmobiliaria Ebacarsa S.A. de C.V. vs. Megasports S.A. de C.V. y Rodríguez Piñera Víctor Manuel. Ord. Civil Acuerdo. 1 Acdo. Núm. Exp. 293/2026.

Inmobiliaria y Constructora Almin, S.A. de C.V. vs. Ovando Alcántara Ana María. Especial Hipotecario Civil Acuerdo. 1 Acdo. Núm. Exp. 35/2021.

Jiza Consultores S. de R. L. de C.V. antes Hipotecaria su Casita, S.A. de C.V., Sociedad Financiera de Objeto Limitado hoy Hipotecaria su Casita, S.A. de C.V., Sociedad Financiera de Objeto Múltiple, Entidad No Regulada vs. Paul Alejandro Glaxiola Alcaraz y Otra. Especial Hipotecario Civil Acuerdo. 1 Acdo. Núm. Exp. 237/2010.

Juárez Esparza Ruery Gonzalo y Salazar Rojas Hayde Ivonne vs. Castro Efrén. Ord. Civil Acuerdo. 1 Acdo. Núm. Exp. 81/2026.

Lara Trejo Rafael Alejandro vs. Plata Andrade Mauricio y Herrera Navarro Juan Manuel. Controversias de Arrendamiento Civil Acuerdo. 1 Acdo. Núm. Exp. 209/2023.

Lázaro Almazán de Torra Joaquina vs. Montoya Rodríguez José Jorge. Ord. Civil Acuerdo. 1 Acdo. Núm. Exp. 703/2021.

Ledezma Guerrero Teodoro vs. Guerrero Torres María Dolores y María Teresa Torres O. María Teresa Torres López O. Teresa Torres O. Teresa Torres López. Juris. Voluntaria Civil Acuerdo. 2 Acdos. Núm. Exp. 513/2025.

López Contreras Fernando vs. Marco Antonio Thomason Zariñana. Controversias de Arrendamiento Civil Acuerdo. 1 Acdo. Núm. Exp. 223/2015.

Martínez Ramírez Martha vs. López Juárez Verónica y Juárez Galván María de la Luz y Maravilla Mendoza Gerardo y Martínez Vargas Raúl y Rosas Martínez Javier y Rosas Martínez Blanca Estela y Andrade Guerrero Mario. Ord. Civil Acuerdo. 1 Acdo. Núm. Exp. 27/2026.

SOLO CONSULTA
SOLO CONSULTA
SOLO CONSULTA

Morales García María de Jesús vs. Morales Linares Simón. Ord. Civil Acuerdo. 1 Acdo. Núm. Exp. 115/2026.

Mosqueda Santillán Miguel vs. Instituto de Seguridad y Servicios Sociales de Los Trabajadores del Estado a Través de su Fondo de la Vivienda Fovissste. Especial Hipotecario Civil Acuerdo. 1 Acdo. Núm. Exp. 817/2024.

Muñoz García José Eduardo vs. Torres Reyes Francisco Edgar y Hernández Castillo de Torres Gabriela y También Conocida como Gabriela Hernández Castillo. Ord. Civil Acuerdo. 1 Acdo. Núm. Exp. 455/2025.

Oropeza Jiménez Noé vs. Sánchez Armas Morales Christian y Grupo Nacional Provincial, S.A. B. Ord. Civil Acuerdo. 1 Acdo. Núm. Exp. 257/2025.

Óscar Rafael Loera García vs. Díaz Bucio Reyna Hortencia. Especial Hipotecario Civil Acuerdo. 1 Acdo. Núm. Exp. 1825/2024.

Promotora Dac, Sociedad Anónima de Capital Variable vs. Banco Monex Sociedad Anónima, Institución de Banca Múltiple, Monex Grupo Financiero, en su Carácter de Fiduciario en el Fideicomiso Irrevocable de Administración y Pago Con Derecho de Reversión Identificado Con el Número F/1286, Alteq Construcciones, S.A. de C.V. y Vicente Humberto Bortoni González de Cossío También Conocido como Vicente Humberto Bortoni y González de Cosío. Especial Hipotecario Civil Acuerdo. 1 Acdo. Núm. Exp. 1857/2024 Tomo II.

Quintero Estrada José Francisco vs. Estrada Arias Esperanza. Ord. Civil Acuerdo. 1 Acdo. Núm. Exp. 267/2026.

Rodríguez García Adriana vs. Rojas López Ángela y García Rojas María de Los Ángeles y Director del Registro Público de la Propiedad y de Comercio de la Ciudad de México. Ord. Civil Acuerdo. 1 Acdo. Núm. Exp. 1031/2024.

Rojas Ibarra Francisco Javier vs. Garduño Torres Carlos. Ord. Civil Acuerdo. 1 Acdo. Núm. Exp. 115/2025.

Romero Vega Karla Patricia vs. López Gudiño Araceli Victoria y También Conocida como Araceli López Gudiño de Gaona. Ord. Civil Acuerdo. 1 Acdo. Núm. Exp. 305/2025.

Romo Covarruvias Clemente antes Farezco II S de R. L. de C.V. antes Banca Serfín, S.A. vs. Estructuras Aguascalientes, S.A. de C.V. y Otros. Diversos Acdo. Expedientillo. 2 Acdos. Núm. Exp. 191/1998.

Sabido Ruisanchez José Miguel vs. Méndez Medina María de Jesús. Ord. Civil Acuerdo. 1 Acdo. Núm. Exp. 415/2022.

Salcedo Cruz Araceli Aurora vs. Salcedo Cruz Alejandro Raúl y Vizcaíno Forcada Sergio David. Ord. Civil Acdo. Expedientillo. 1 Acdo. Núm. Exp. 473/2022 Tomo II.

Sánchez del Ángel Diego Ernesto y Martínez Ortiz Teresa de Jesús vs. Grupo Nacional Provincial Sab. Ord. Civil Perito Tercero Rinde Dictamen. 1 Acdo. Núm. Exp. 353/2025.

Scotiabank Inverlat S.A. Institución de Banca Múltiple Grupo Financiero Scotiabank Inverlat vs. Salcedo Cuevas Jorge Alberto. Especial Hipotecario Civil Acuerdo. 1 Acdo. Núm. Exp. 1157/2023.

Sosa de la Torre Gaston Manuel vs. García Jiménez Samuel. Ord. Mercantil 1 Acdo. Núm. Exp. 1447/2019 Tomo V.

Trujillo Flores Noemí vs. María Eugenia Trujillo Flores. Controversias de Arrendamiento Civil Acuerdo. 1 Acdo. Núm. Exp. 137/2023.

Tu Casa Express Sociedad Anónima de Capital Variable vs. Ramos Montiel Marcelino y Barrón Córdova Yéssica. Especial Hipotecario Civil Acuerdo. 1 Acdo. Núm. Exp. 811/2024.

Valdez Barrera Claudio Adrián y Valdez Álvarez Axel Adrián vs. Choperena Ponce Orlando y Medina Ávila Carlos Alberto y Flores Felipe Jeremias y Hernández Ordaz Israel. Ord. Civil Acuerdo. 1 Acdo. Núm. Exp. 135/2026.

Vázquez Capote José Antonio vs. Medina Torres Ma Luisa. Ejecutivo Mercantil Acuerdo. 1 Acdo. Núm. Exp. 1747/2024.

Vázquez Huerta José de Jesús vs. Rodríguez Lizárraga María del Pilar y Otro. Ejecutivo Mercantil Acuerdo. 1 Acdo. Núm. Exp. 1201/2012 Tomo II.

MAL PUBLICADOS

Achar Cohen León vs. Bali Franco Mario. Especial Hipotecario Civil Contestación de Agravios. 1 Acdo. Núm. Exp. 825/2023.

Banco Mercantil del Norte, S.A. Institución de Banca Múltiple Grupo Financiero Banorte vs. Cubo Cuatro Sociedad Anónima de Capital Variable y Reyes Flores Yesika y Flores Morales Stephania. Vía de Apremio Civil Acuerdo. 2 Acdos. Núm. Exp. 329/2025.

NO PUBLICADOS

Casa Marzam S.A. de C.V. vs. Flores Almanza Haydee. Ejecutivo Mercantil Acdo. Expedientillo. 1 Acdo. en Expedientillo_Expediente_No_Conocido. Núm. Exp. 1451/2024 Expedientillo.

Luis Noé Hernández vs. Jorge Alberto García Granados. Especial Hipotecario Civil Acuerdo. 1 Acdo. Núm. Exp. 579/2010.

Olaguibel Romero Adriana María vs. Banco Mercantil del Norte, S.A. Institución de Banca Múltiple Grupo Financiero Banorte, División Fiduciaria Designado como Fiduciario en el Fideicomiso Número 3857 y Alain Ponce de León Campos. Ord. Mercantil Acuerdo. 1 Acdo. en Expedientillo. Núm. Exp. 187/2025 Expedientillo.

AUDIENCIA

Mosco Granados Alfredo vs. Tinoco Soto Alicia. Aud. Ord. Civil. 1 Audiencia. Núm. Exp. 393/2025.

Pérez Chávez Sara Ilian vs. San Miguel Mora Ricardo. Aud. Medios Preparatorios Medios Preparatorios Civil. 1 Audiencia. Núm. Exp. 213/2026.

SENTENCIAS DEFINITIVAS DEL 02 DE JULIO DEL 2026

Serrano Martínez Israel vs. Serrano Martínez Noé Cruz. Ord. Civil Sent Def. 1 Núm. Exp. 587/2025

EL SECRETARIO DE ACUERDOS
LIC. LUIS ESPINOSA JUÁREZ

SECRETARÍA "B"
ACUERDOS DEL 2 DE JULIO DEL 2026

Alatzia Katerina vs. Panagiotis Petridis Klaous Petros. Ord. Civil Acuerdo. 1 Acdo. Núm. Exp. 335/2025.

Ana Laura Gómez Noriega como Cesionaria vs. Blanca Estela Columba López Toro y Otro. Especial Hipotecario Civil Acuerdo. 2 Acdos. Núm. Exp. 986/2006 Tomo II.

Avendaño Badillo Lilia Renata vs. Adrián Badillo Martínez su Sucesión y Otros. Ord. Civil Acuerdo. 1 Acdo. Núm. Exp. 454/2017.

Axa Seguros S.A. de C.V. vs. Gi Euromex S.A. de C.V. Ord. Civil Acuerdo. 1 Acdo. Núm. Exp. 486/2020.

Banco Invex S.A. Institución de Banca Múltiple Invex Grupo Financiero Fiduciario F648 vs. Torres Hernández Ubaldo y Otra. Especial Hipotecario Civil Amparo Directo. 1 Acdo. en Amparo. Núm. Exp. 1298/2018 Amparo Directo.

Banco Multiva S.A. Institución de Banca Múltiple Grupo Financiero Multiva vs. Médica Teyco S.A. de C.V. y Tello Carrizales Patricia Josefina y Rebollar González Sofía Susana y Tello Rebollar Mario Manuel y Tello Carrizales Mario. Providencias Precautorias Civil Acuerdo. 1 Acdo. Núm. Exp. 176/2026.

Banco Santander México S.A. Institución de Banca Múltiple Grupo Financiero Santander México vs. Arroyo Arroyo René Óscar. Especial Hipotecario Civil Acuerdo. 1 Acdo. Núm. Exp. 124/2025.

BBVA Bancomer, S.A. Institución de Banca Múltiple, Grupo Financiero BBVA Bancomer vs. Rafael Nieto Criollo. Especial Hipotecario Civil Acuerdo. 1 Acdo. Núm. Exp. 1758/2009 Tomo II.

Borja D Arcia Yuliana Evelyn vs. Qualitas Compañía de Seguros S.A. de C.V. Ord. Civil Acuerdo. 1 Acdo. Núm. Exp. 536/2025.

Campos Herrera Ana Isela vs. Grupo Mexicano de Seguros S.A. de C.V. Ord. Civil Acuerdo. 1 Acdo. Núm. Exp. 1426/2024.

Condominio Ubicado en la Calle Altamirano Número 50 Colonia Loreto Alcaldia Álvaro Obregón Ciudad de México Codigo Postal 01090 y Peregrina Zamora Martha Gabriela y También Conocido como Condominio Ubicado en la Calle Altamirano Colonia Tizapan Alcaldia Álvaro Obregón Cp 01090 Ciudad de México y-o. Condominio Antigua San Jacinto vs. Lugo Hidalgo Patricio y Vilanova Hernández Ignacio. Ord. Civil Acuerdo. 1 Acdo. Núm. Exp. 1222/2022.

Credix Gs S.A. de C.V. Sociedad Financiera de Objeto Múltiple Entidad No Regulada vs. Gómez Alamilla Gabriel Antonio. Vía de Apremio Civil Acuerdo. 1 Acdo. Núm. Exp. 106/2025.

Desarrollo de Vivienda Habitat, S.A. de C.V. vs. Luís Miguel Muñoz Martinez. Ord. Mercantil Acuerdo. 1 Acdo. en Otros. Núm. Exp. 520/2014 Tomo II.

Dessetec Desarrollo de Sistemas Sociedad Anónima de Captial Variable, antes HSBC México Institución de Banca Múltiple, Grupo Financiero HSBC vs. Luis Rocha Briones. Esp. Hip. Acuerdo. 1 Acdo. Núm. Exp. 314/2008.

Flores Miramar Gregorio vs. Plata Cruz Enrique y Plata Guevara Christian y Jonathan Plata Guevara. Ord. Civil Acuerdo. 1 Acdo. Núm. Exp. 1136/2024.

Freedom To Scale, S.A. de C.V. Sofom E. N. R vs. Ibushak, S.A. De. C.V. Providencias Precautorias Mercantil Acuerdo. 1 Acdo. Núm. Exp. 180/2024.

García Cano Hernández María Esther vs. Del Toro Cruz Estela. Ejecutivo Mercantil Acuerdo. 1 Acdo. Núm. Exp. 1472/2024.

Garza González Rodrigo vs. Michan Sidauy Emilio y Clikalia, Sociedad Anónima de Capital Variable. Ord. Civil Acuerdo. 1 Acdo. Núm. Exp. 130/2026.

SOLO CONSULTA

González Flores Leopoldo su Sucesión vs. Vázquez González Santiago y Vázquez Mata Domingo. Ord. Civil Audiencia. 1 Acdo. Núm. Exp. 578/2025.

Hernández Martínez María Yanic vs. Chavarría Arquitectos S.A. de C.V. Controversias de Arrendamiento Civil Auto Contesta Agravios Preventiva. 4 Acdos. Núm. Exp. 1610/2024.

Hernández Quintin Rosenda vs. Mauricio Ramírez Hernández, Felícitas Ramírez y Hernández, Lic. Antonio Rosado Sánchez Notario Público Número 199. Ord. Civil Acuerdo. 2 Acdos. Núm. Exp. 938/2015.

HSBC México, S.A., Institución de Banca Múltiple, Grupo Financiero HSBC, División Fiduciaria, en su Carácter de Fiduciaria en el Fideicomiso Irrevocable Número F/262, 323 vs. María Neivi Toledo Santiago. Especial Hipotecario Civil Acuerdo. 1 Acdo. Núm. Exp. 682/2013.

Ibarra Sacramento Mauricio Javier. Ord. Civil Acuerdo. 1 Acdo. en Amparo. Núm. Exp. 532/2026 Amparo 532/2026- V, Promov.d por Mauricio Javier Ibarra Sacramento.

Instituto de Vivienda del Distrito Federal vs. Gutiérrez Luna Rosa y Otro. Ord. Civil 3 Acdos. en Amparo. Núm. Exp. 8/2018 Amparo 779/2026- Iv, Promov. por Marco Antonio Cerezo Viveros.

Jorge Nervaez Jacobo vs. Dta Bienes Raíces, S.A. de C.V. Ord. Civil Expedientillo. 1 Acdo. Núm. Exp. 1562/2024 Tomo II.

Lomas Verdes S.A. de C.V. vs. Banco Inmobiliario Mexicano S.A. Institución de Banca Múltiple División Fiduciaria. Medios Preparatorios Civil Acuerdo. 1 Acdo. Núm. Exp. 248/2026.

López López Josefina vs. Credix Gs, Sociedad Anónima de Capital Variable, Sociedad Financiera de Objeto Múltiple, Entidad No Regulada y Credix Gs, Sociedad Anónima de Capital Variable, Sociedad Financiera de Objeto Múltiple, Entidad No Regulada División Fiduciaria. Ord. Civil Acuerdo. 1 Acdo. Núm. Exp. 66/2021.

López Sánchez Pedro vs. García Rojas Juan. Ord. Civil Acuerdo. 1 Acdo. Núm. Exp. 910/2024.

Medellín Rangel Ana Belén vs. Chubb Seguros México S.A. Ord. Civil Acuerdo. 1 Acdo. Núm. Exp. 66/2026.

Membrillo Romero Aldo Juan vs. Pérez Córdoba Héctor. Ord. Civil Acuerdo. 1 Acdo. Núm. Exp. 362/2019.

Padilla Miranda Isabel vs. C Director del Registro Público de la Propiedad y de Comercio de la Ciudad de México. Ord. Civil Acuerdo. 1 Acdo. Núm. Exp. 438/2025.

Paredes Martínez Gabriela y Asociación Capitalina de Tae Kwon Do A.C. vs. Parez Rodríguez Salvador y García de León Monter Héctor y López Lugo Margarita. Ord. Civil Acuerdo. 1 Acdo. Núm. Exp. 204/2026.

Perea González Alejandro Fidel su Sucesión vs. Sánchez Hernández Pedro su Sucesión. Ord. Civil Acuerdo. 1 Acdo. Núm. Exp. 80/2024.

Pérez Jiménez Juan Cristóbal vs. Seguros Inbursa S.A. Grupo Financiero Inbursa. Ord. Civil Acuerdo. 2 Acdos. Núm. Exp. 134/2025.

Peña Soriano Rafael vs. Peña Guzmán Gregorio su Sucesión y Soriano Olarte Josefina su Sucesión. Ord. Civil Acuerdo. 2 Acdos. Núm. Exp. 860/2021.

Por su Propio Derecho y en Representación de su Hija Neily Carolina Pérez Us Martha Patricia Us Ake y por su Propio Derecho y en Representación de la Menor Lesly Guadalupe Trejo Estrella Dulce María Estrella Hernández vs. Seguros Banorte S.A. de C.V. Grupo Financiero Banorte. Ord. Civil Audiencia. 1 Acdo. Núm. Exp. 354/2025.

Quiroz Rivera Roberto vs. Salinas Caso Susana. Ord. Civil Expedientillo. 1 Acdo. Núm. Exp. 1804/2024.

Ramírez Hernández Ana María y Ramírez Hernández Marco Antonio vs. Scotiabank Inverlat, S.A. Institución de Banca Múltiple, Grupo Financiero Scotiabank Inverlat (Anteriormente Banco Inverlat, Sociedad Anónima, Institución de Banca Múltiple, Grupo Financiero Inverlat) y Dirección General del Registro Público de la Propiedad y de Comercio de la Ciudad de México. Especial Hipotecario Civil Expedientillo. 1 Acdo. Núm. Exp. 34/2024.

Ramírez Hernández María Raquel y González Ramírez Luis Gustavo y González Ramírez Dulce María vs. Seguros Inbursa S.A. Grupo Financiero Inbursa. Ord. Civil Acuerdo. 2 Acdos. Núm. Exp. 224/2025 Tomo II.

Recuperadora de Deuda Hipotecaria S. de R. L. de C.V. vs. Aurelio Rojas Montiel. Especial Hipotecario Civil Envio de Exh. a Ixtapaluca, Estado de México. 1 Acdo. Núm. Exp. 58/2015.

Rodríguez Magnet Fiona, antes Santander Hipotecario Sociedad Anónima de Capital Variable Sociedad Financiera de Objeto Múltiple Entidad Regulada Grupo Financiero Santander México vs. Jiménez Zárate Miguel Ángel y Prado López Gabriela. Especial Hipotecario Civil Acuerdo. 1 Acdo. Núm. Exp. 372/2016 Tomo LI.

Sánchez Delgadillo Armando vs. Torner Díaz Eduardo. Especial Hipotecario Civil Acuerdo. 2 Acdos. Núm. Exp. 692/2023.

Santander Vivienda, S.A. de C.V., Sociedad Financiera Objeto Múltiple Entidad Regulada, Grupo Financiero Santander antes Ing Hipotecaria, S.A. de C.V., Sociedad Financiera de Limitado vs. Gloria Torres Rodríguez y Otro. Esp. Hip. Acuerdo. 3 Acdos. Núm. Exp. 1116/2009.

Socafi S.A. de C.V. vs. Urbina Wong Iván Gabriel y Urbina Wong Concepción. Ejecutivo Mercantil Acuerdo. 1 Acdo. Núm. Exp. 1896/2024.

Sociedad Hipotecaria Federal Sociedad Nacional de Crédito Institución de Banca de Desarrollo en su Carácter de Fiduciario Sustituto del Fondo de Operación y Financiamiento Bancario a la Vivienda en Lo Sucesivo Fovi vs. Chávez Cabrera Vicente Edmundo y Romero Cedillo de Chávez María Magdalena. Especial Hipotecario Civil Acuerdo. 1 Acdo. Núm. Exp. 1056/2022.

Sofimex, Institución de Garantías, S.A. vs. Comercial de Juegos de la Frontera, S.A. de C.V. y Terres Amado Marisela. Ord. Civil Acuerdo. 1 Acdo. Núm. Exp. 158/2026.

Torres Morales Alejandra Ana María vs. Valles Velázquez Velia Rebeca. Controversias de Arrendamiento Civil Acuerdo. 1 Acdo. Núm. Exp. 616/2020.

SENTENCIA INTERLOCUTORIA

Mabucapa I Sociedad de Responsabilidad Limitada de Capital Variable vs. Víctor Alejandro Vivas Castilla. Esp. Hip. 1 Núm. Exp. 1664/2024

EL SECRETARIO DE ACUERDOS
LIC. JOSÉ ANTONIO VARGAS DEL VALLE

DÉCIMO SEXTO DE LO CIVIL

SECRETARÍA "A"
ACUERDOS DEL 2 DE JULIO DEL 2026

Cdk Activos 8 S.A. Promotora de Inversión de Capital Variable vs. Pérez Francisco Alberto. Especial Hipotecario Civil 1 Acdo. Núm. Exp. 27/2016 Bis. 1 Tomo II.

Acosta Reza Rosalía su Sucesión vs. Jiménez Oswaldo. Ord. Civil 1 Acdo. en Expedientillo. Núm. Exp. 551/2015 Bis. 1.

Administración del Patrimonio de la Beneficencia Pública vs. Salas Melo Blanca Estela. Controversias de Arrendamiento Civil 1 Acdo. en Expedientillo. Núm. Exp. 915/2021.

Administradora Fome 2 Srl de C.V. vs. Ramírez Mina Natalie Gelitzi. Especial Hipotecario Civil 1 Acdo. Núm. Exp. 947//2022 Tomo II.

Álvarez García Julio Ignacio. Controversias de Arrendamiento Civil 1 Acdo. Núm. Exp. 1363/2024 Tomo II.

Arrendadora y Factor Banorte, Sociedad Anónima de Capital Variable, Sociedad Financiera de Objeto Múltiple, Entidad Regulada, Grupo Financiero Banorte vs. Velasco Hipólito Jaime y Díaz Méndez Margarita. Especial Hipotecario Civil 1 Acdo. Núm. Exp. 379/1997 Tomo III.

Autofinanciamiento México S.A. de C.V. vs. De la Pera Pérez Cruz y Otros. Ejec. Merc. 1 Acdo. Núm. Exp. 1001/2007.

Banca Afirme, S.A. vs. Carmona Gutiérrez José Luis. Especial Hipotecario Civil 1 Acdo. Núm. Exp. 975/2024.

Banco Inbursa S.A. Institución de Banca Múltiple Grupo Financiero Inbursa vs. Hernández Velasco Rey Luis Guillermo También Conocido como Hernández Velasco Luis Guillermo. Especial Hipotecario Civil 2 Acdos. en Amparo. Núm. Exp. 181/2016 Amparo Indirecto Número 754/2024- IV.

Banco Mercantil del Norte, S.A. Institución de Banca Múltiple Grupo Financiero Banorte Cesionario de BBVA Bancomer, Sociedad Anónima, Institución de Banca Múltiple, Grupo Financiero BBVA Bancomer vs. Ana Lilia Díaz Jaramillo. Especial Hipotecario Civil 1 Acdo. Núm. Exp. 1863/2024 Tomo II.

Banco Monex S.A. Institución de Banca Múltiple Monex Grupo Financiero vs. Winia Electronics Home Appliance de México S.A. de C.V. y Winia Electronics México S.A. de C.V. Anteriormente Winiadaewoo Electronics México S.A. de C.V. Ejecutivo Mercantil 1 Acdo. Núm. Exp. 1245/2023.

Banco Monex, Sociedad Anónima, Institución de Banca Múltiple, Monex Grupo Financiero, en su Carácter de Fiduciario del Fideicomiso Empresarial, Irrevocable de Administración y Garantía Número F/3443 vs. Pineda Lara Pamela Karime. Juris. Voluntaria Civil 1 Acdo. en Expedientillo. Núm. Exp. 1113/2019 Bis. 1.

Banco Nacional de México, S.A. Integrante del Grupo Financiero Banamex vs. Rojas Reynosa Carlos Irving. Especial Hipotecario Civil 1 Acdo. en Amparo. Núm. Exp. 571/2025.

SOLO CONSULTA
SOLO CONSULTA
SOLO CONSULTA

Banco Santander México S.A. Institución de Banca Múltiple Grupo Financiero Santander México y antes Banco Santander Mexicano S.A. Institución de Banca Múltiple Grupo Financiero Santander Serfín vs. Cruz González Francisco Javier y Muñoz Acevedo Marina. Especial Hipotecario Civil 2 Acdos. en Tercería. Núm. Exp. 1593/2024 Terc. del 20/02/2026.

Banco del Bajío S.A. Institución de Banca Múltiple vs. Interlyzs. a de C.V. y Martínez Rosillo Felipe y León Rodríguez María Erendira. Ejecutivo Mercantil 1 Acdo. Núm. Exp. 731/2018 Tomo II.

Barbosa Salinas César vs. Gruas Gutiérrez S.A. de C.V. y Gutiérrez Santana Patricia. Ord. Civil 1 Acdo. Núm. Exp. 131/2021 Bis. 1 Tomo II.

Bardahl de México S de R.L. de C.V. antes Bardahl de México S.A. de C.V. vs. Cruz Gómez Gerardo. Ord. Mercantil 1 Acdo. Núm. Exp. 241/2026.

Bien para Bien Sapi de C.V. Sofom Enr vs. Valencia Pérez Gionavi y Baena Pérez Fabricio y Pérez Rosales Gloria Luz. Ord. Civil 2 Acdos. Núm. Exp. 843/2023 Tomo II.

Blancas Olivares Martha Angélica vs. Roldán Labana Sergio Tomás. Ord. Civil 1 Acdo. Núm. Exp. 419/2024.

Cabral Cabrera Evelyn Alejandra vs. Pineda González Marcela. Especial Hipotecario Civil 1 Acdo. Núm. Exp. 39/2016 Tomo II.

Ci Banco S.A. Institución de Banca Múltiple en su Carácter de Fiduciario del Fideicomiso Irrevocable F/00057 por Conducto de Tertius S.A. Promotora de Inversión de C.V. Sociedad Financiera de Objeto Múltiple Entidad No Regulada en su Carácter de Administrador del Fideicomiso Irrevocable N. F/00057 vs. Gutiérrez Montiel José Luis y Vargas Barrios Ana Luisa. Especial Hipotecario Civil 1 Acdo. Núm. Exp. 581/2015.

Ci Banco S.A. Institución de Banca Múltiple Actuando en su Carácter de Fiduciaria en el Fideicomiso F/00102 vs. Campos Padilla Sandra Luz. Especial Hipotecario Civil 1 Acdo. Núm. Exp. 381/2018 Tomo II.

Ci Banco Sociedad Anónima Institución de Banca Múltiple Actuando en su Carácter de Fiduciaria en el Fideicomiso F/00102 vs. Torres Soto Cristina. Juris. Voluntaria Civil 2 Acdos. Núm. Exp. 363/2022.

Ci Banco Sociedad Anónima Institución de Banca Múltiple, en su Carácter de Fiduciario en el Fideicomiso Número F/00102 vs. Ulloa Velázquez Carlos Ramón. Especial Hipotecario Civil 1 Acdo. Núm. Exp. 23/2026.

Cía. Arrendadora 2005 S.A. de C.V. y Construcciones Santa Clara S.A. de C.V. vs. Gmd Ingeniería y Construcción S.A. de C.V., Constructora, Arrendadora y Materiales S.A. de C.V., Maquinaria en Venta Potosinas S.A. de C.V., Constructora Santos Chisum S.A. de C.V. ; Señales y Proyectos S.A. y Grupo Mexicano de Desarrollo S.A. B., Avilés Amador Diego Xavier, Rangel Merkley Paul Andrew y Márquez Jiménez Alejandro. Ord. Mercantil 1 Acdo. Núm. Exp. 81/2016 Tomo Ix.

Comercializadora de Granos Patrón S.A. de C.V. vs. Almacenadora Accel S.A. Almacén General de Depósito Organización Auxiliar de Crédito. Ejecutivo Mercantil 1 Acdo. Núm. Exp. 557/2021 Bis. 1 Tomo II.

Compromiso que Suma Valor Sapi de C.V. Sofom Enr vs. Blue Team S.A. de C.V. Especial Hipotecario Civil 1 Acdo. Núm. Exp. 73/2021 Tomo II.

Cortés Colín Marcela Catalina, su Sucesión vs. Puga Quintero Irving. Controversias de Arrendamiento Civil 1 Acdo. en Seccion_De_Ejecución. Núm. Exp. 319/2023.

Crescencio Porfirio Ma Ángela y y-o. Ma Ángela Crescencio vs. Seguros Banorte S.A. de C.V. Grupo Financiero Banorte. Ord. Civil 1 Acdo. 1 Acdo. en Expedientillo. Núm. Exp. 283/2026.

Dorama Institución de Garantías S.A. (Antes Fianzas Dorama S.A.) vs. Cortés Rogel Jorge Martín y Servicio Cañero S.A. de C.V. y Servicio la Lomita S.A. de C.V. y Servicio Las Cruces de Santa Anita S.A. de C.V. y Altamirano Valdez Elsa Margarita También Conocida como Elsa Margarita Altamirano de Cortés. Ord. Civil 1 Acdo. Núm. Exp. 577/2023 Tomo II.

Estrategias Festian, Sapi de C.V. Sofom E. N. R vs. Montibeller Calonje Juan Manuel y Espinosa de Los Reyes González Jimena y Frutas y Verduras Green, S.A. de C.V. Vía de Apremio Civil 1 Acdo. Núm. Exp. 357/2025.

Financiera Cualli, S.A. P. I. de C.V. Sofom de E. N. R vs. José Antonio Armendáriz Munguía. Vía de Apremio Civil Expedientillo. 1 Acdo. en Expedientillo_Expediente_No_Conocido. Núm. Exp. 1363/2022.

Flores González Ernesto Javier vs. Flores Ramírez Reynaldo Ciro su Sucesión y González Gutiérrez Adela su Sucesión. Ord. Civil 1 Acdo. Núm. Exp. 1/2026.

Galicia Roque Luis David vs. Chubb Seguros México S.A. Ord. Civil 1 Acdo. Núm. Exp. 43/2026.

García Bautista Fernando vs. Chaverri Granados Lillian. Controversias de Arrendamiento Civil 1 Acdo. Núm. Exp. 1059/2022.

García Sánchez Óscar Alberto su Sucesión y Hernández Cruz Judith y García Hernández Ingrid Lizeth y García Hernández Óscar Alberto vs. Compañía Mexicana de Traslado de Valores S.A. de C.V. y Mendoza Godínez Francisco Javier. Ord. Civil Expedientillo. 1 Acdo. en Expedientillo. Núm. Exp. 531/2021.

Garrido Uribe Francisco José vs. Inmobiliaria Erta S.A. de C.V. Ord. Civil Disposición Cedula. 1 Acdo. Núm. Exp. 151/2026.

Gómez de Anda Gabriel Arturo vs. Fondo de la Vivienda del Instituto de Seguridad y Servicios Sociales de Los Trabajadores. Especial Hipotecario Civil 1 Acdo. Núm. Exp. 1621/2024.

González Durán Susana y Vicencio González Gabriela y Vicencio González Daniella y Vicencio González Karla vs. Casanova Renting S.A. de C.V. y Transportes Lock S.A. de C.V. y Chubb Seguros México S.A. Ord. Civil 2 Acdos. Núm. Exp. 179/2026.

González Mayorga Jéssica Alejandra vs. Trejo Anaya Arturo. Especial Hipotecario Civil 1 Acdo. Núm. Exp. 41/2025.

Hacemos Equipo Sapi de C.V. vs. Durán Hernández Cristina y Durán Hernández Adrián y Durán Hernández Gonzalo. Ejecutivo Mercantil 1 Acdo. Núm. Exp. 361/2024.

HSBC México S.A. Institución de Banca Múltiple, Grupo Financiero HSBC División Fiduciaria en su Carácter de Fiduciario en el Fideicomiso Número F/234036 vs. García García Irma Leticia. Especial Hipotecario Civil 1 Acdo. Núm. Exp. 497/2018 Tomo II.

HSBC México S.A. Institución de Banca Múltiple, Grupo Financiero HSBC División Fiduciaria en su Carácter de Fiduciario en el Fideicomiso Irrevocable Identificado Con el Número 253936 vs. Abaroa Ojeda Rosa Icela. Especial Hipotecario Civil 1 Acdo. Núm. Exp. 1217/2018.

HSBC México S.A. Institución de Banca Múltiple Grupo Financiero HSBC División Fiduciaria vs. Ponce de León Trejo Jorge Ernesto. Juris. Voluntaria Civil 1 Acdo. Núm. Exp. 139/2026.

HSBC México, Sociedad Anónima, Institución de Banca Múltiple, Grupo Financiero HSBC, División Fiduciaria, en su Carácter de Fiduciario en el Fideicomiso Irrevocable Identificado Con el Número F/253936 vs. Dircio Díaz Francisco Antonio y Olmedo Mejía Luz María. Especial Hipotecario Civil 3 Acdos. Núm. Exp. 1009/2019.

Inmobiliaria Atzacoalco S.A. vs. Raciel Sánchez Jacinto. Ord. Civil 1 Acdo. Núm. Exp. 1281/2024.

Inmobiliaria Cruzade S.A. de C.V. vs. Mercantil Mexico- Acapulco S.A. de C.V. Ejecutivo Mercantil 1 Acdo. en Expedientillo. Núm. Exp. 485/2007.

Instituto del Fondo Nacional de la Vivienda para los Trabajadores (Infonavit) vs. Ramírez López José Luis. Especial Hipotecario Civil 1 Acdo. en Expedientillo. Núm. Exp. 647/2011.

Insumos Internacionales Gc S.A. de C.V. vs. Inmobiliaria Olazcoaga S.A. de C.V. Especial Hipotecario Civil 1 Acdo. Núm. Exp. 639/2022.

Jaramillo García Sofía y Jaramillo García David vs. Jaramillo Contreras Juan Manuel. Ord. Civil 1 Acdo. Núm. Exp. 373/2025.

Jasso Vilche Víctor Manuel vs. San Pedro García Crisanto y Quien También Utiliza Los Nombres de Crisanto Sanpedro García, Crisanto Sampedro García y Crisanto de Sampedro García y Benítez Castelán María Guadalupe. Ord. Civil 1 Acdo. Núm. Exp. 611/2024.

Julio César Delgado Torres, en Calidad de Socio de Bvc Mexicana de Inmuebles S.A. de C.V. vs. Juan Luis Miranda Solís, en su Calidad de Administrador Único de Bvc Mexicana de Inmuebles S.A. de C.V., Clarita Ivonne Pérez Ramírez, en su Calidad de Comisario de Bvc Mexicana de Inmuebles S.A. de C.V. y Liliana Elizabeth Suárez Vargas en su Calidad de Comisario de Bvc Mexicana de Inmuebles S.A. de C.V. Ord. Mercantil 1 Acdo. Núm. Exp. 1341/2024 Tomo II.

López Serna Yasmín Esperanza vs. Vázquez Valdivia Berenice. Especial Hipotecario Civil 1 Acdo. en Expedientillo. Núm. Exp. 1461/2019.

Márquez Villanueva Bertha Elisa y Márquez Villanueva Carlos vs. Fitz Cornelio Mario. Ord. Civil Expedientillo. 1 Acdo. en Expedientillo. Núm. Exp. 1503/2024.

Matarasso Sissa Ángela Solange vs. González Trujillo Leonardo Samuel. Ord. Civil 1 Acdo. Núm. Exp. 49/2020 Tomo II.

Munguía Cervantes Yuriria vs. Islas Quezada Jesús. Ord. Civil 1 Acdo. Núm. Exp. 981/2022.

Nr Finance México S.A. de C.V. vs. Quintal Alonzo Luis Armando. Ejecutivo Mercantil 1 Acdo. Núm. Exp. 701/2022.

Olmedo Torres Daniel vs. Chávez Huitrón Fernel. Controversias de Arrendamiento Civil 1 Acdo. Núm. Exp. 1233/2022.

Omnilife de México S.A. de C.V. Ord. Civil 1 Acdo. en Amparo. Núm. Exp. 487/2022 Bis. 1 Amparo Indirecto Número 487/2022.

Palacios Méndez Agustín Germán y Vigil Neri Imelda vs. Juárez Hernández Yéssica. Ord. Civil 1 Acdo. Núm. Exp. 289/2026.

Pallares Mendiola Salvador vs. Cruz Contreras Fernando. Ord. Civil 1 Acdo. Núm. Exp. 575/2025.

SOLO CONSULTA
SOLO CONSULTA
SOLO CONSULTA

Pelayo Pelayo Rosa Isela vs. Pelayo Brambila Cirilo su Sucesión. Ord. Civil 1 Acdo. Núm. Exp. 285/2026.
Presta Dinero S.A. de C.V. vs. Cano Ayala Alejandrina. Ejecutivo Mercantil 1 Acdo. Núm. Exp. 159/2023.
Rancho la Abundancia Sociedad de Responsabilidad Limitada vs. The Finn Chow Family Trust y BBVA Bancomer Sociedad Anónima Institución de Banca Múltiple Grupo Financiero BBVA Bancomer y Secretaria de Relaciones Exteriores y Chow Peter y Finn Chow Adriene y Lagunas Díaz Saúl y Rodríguez Carranza Jorge Enrique y Notario Público Número Tres de la Paz Baja California Sur Licenciado Carlos Aramburo Romero y Notario Público Número Dieciocho de Los Cabos Baja California Sur Licenciado Ricardo Cevallos Valdez y C Director del Registro Público de la Propiedad del Comercio del Municipio de Los Cabos Con Residencia en San José del Cabo Baja California Sur. Ord. Mercantil 1 Acdo. Núm. Exp. 1303/2023 Tomo II.
Resendiz Huertas Jerardo y Recendiz Roman Edgar vs. Estrada Flores Lorena y Villavicencio Estrada Alexis. Ord. Civil 1 Acdo. Núm. Exp. 1257/2023 Tomo II.
Rodríguez Díaz Margarita vs. Cruz González Francisco Javier y Muñoz Acevedo Marina. Especial Hipotecario Civil 1 Acdo. Núm. Exp. 1593/2024 Tomo III.
Rodríguez Domínguez Fabio vs. Niembro Carballo Juan Carlos y Ochoa Ruíz Yazmín. Controversias de Arrendamiento Civil 1 Acdo. Núm. Exp. 665/2024.
Rodríguez Vargas Rodolfo vs. Bautista Bautista Cruz Alejandro. Medios Preparatorios Civil 1 Acdo. Núm. Exp. 231/2026.
Rosas Aigster Elizabeth vs. Gestión Corporativa de Arquitectura S.A. de C.V. y Otros. Ord. Civ. 1 Acdo. Núm. Exp. 471/2010.
Ruíz Pérez Félix Edmundo y También Conocido como Edmundo Ruíz Pérez vs. Cortés Mora María Enriqueta y Ruíz Pérez Elsa Esther y Cortés Vargas Noé. Controversias de Arrendamiento Civil 1 Acdo. Núm. Exp. 961/2024.
Secreto. Providencias Precautorias Civil 1 Acdo. Núm. Exp. 301/2025.
Shamosh Elfon Salomón vs. Caspi Cohen Moisés Mauricio y Rosenberg Kauffman Rita Mira y Caspi Rosenberg Raquel y Caspi Rosenberg Karen y Caspi Rosenberg Dalía. Ord. Civil 1 Acdo. Núm. Exp. 173/2026.
Sofimex Institución de Garantías S.A. vs. Operadora de Juegos del Centro y de Puebla S.A. de C.V. y Comercializadora Todsan S.A. de C.V. y Operadora Diamante Maya de Quintana Roo S.A. de C.V. y Ochoa Garza Antonio y García González Gabriela Cecilia. Especial de Fianzas Mercantil 1 Acdo. Núm. Exp. 251/2026.
Torres Mosso en Representación de su Menor Hijo de Iniciales A. I. T. O. Israel vs. Juárez Zárate Irma Guadalupe y Méndez Cornejo Laura Alejandra y Seguridad Privada Loessa, S.A. de C.V. Ord. Civil Expedientillo. 1 Acdo. en Expedientillo. Núm. Exp. 463/2023 Bis. 1.
Uribe Balcázar Lucio su Sucesión y Parra Zavaleta María Teresa su Sucesión vs. Vitela Mendoza Blanca Alicia. Ord. Civil 1 Acdo. Núm. Exp. 203/2025.
Valencia Mayorga Edgar vs. Ugalde Vázquez Néstor. Ejecutivo Mercantil 3 Acdos. en Tercería. Núm. Exp. 1069/2016 Terc. Excl. de Dominio, Promovida por Néstor Agutin Ugalde Servín.
Valencia Mayorga Edgar vs. Ugalde Vázquez Néstor. Ejecutivo Mercantil 2 Acdos. en Tercería. Núm. Exp. 1069/2016 Terc. Excl. de Dominio, Promovida por Grissel Pérez Athié.
Valencia Mayorga Edgar vs. Ugalde Vázquez Néstor. Ejecutivo Mercantil 2 Acdos. en Tercería. Núm. Exp. 1069/2016 Terc. Excl. de Dominio, Promovida por Servín Escobedo Carolina.
Vázquez Fuenleal José Ismael vs. Vázquez Brígido José su Sucesión y Fuenleal Mateos María Inés. Ord. Civil 1 Acdo. Núm. Exp. 3/2026.
Vázquez Lorenzo Salvador vs. Sanatorio y Servicios Médicos Obregón S.A. de C.V. y Sosti Bellini Damián Ariel Uriel O. También Conocido como Sosti Bellin Damián. Ord. Civil 1 Acdo. Núm. Exp. 1209/2019 Tomo Vii.
Villanueva Nájera Antonio Alejandro vs. Sánchez Martínez Leonor y León Longinos Felipe Orlando. Ord. Civil 1 Acdo. en Expedientillo_ Expediente_No_Conocido. Núm. Exp. 909/2022.
Wade Coss Jorge Alberto vs. Serrano Valdez Blanca Olivia y Reyes Romero Axel Ricardo y Romero Medrano Guadalupe. Ord. Civil 1 Acdo. Núm. Exp. 325/2024.
Yave Smart Lending Spv Sociedad Anónima Promotora de Inversión de Capital Variable Sociedad Financiera de Objeto Múltiple Entidad No Regulada antes Smart Lending Spv Sociedad Anónima Promotora de Inversión de Capital Variable Sociedad Financiera de Objeto Múltiple Entidad No Regulada vs. Verdiguel Lozada Brenda Alejandra. Especial Hipotecario Civil 1 Acdo. Núm. Exp. 1021/2023.
Zarza Plata Jorge vs. Zarza Plata María de Lourdes. Ord. Civil 1 Acdo. Núm. Exp. 343/2016.
AUDIENCIA
Banco Covalto S.A. Institución de Banca Múltiple vs. Faconnable Casa, Sociedad Anónima de Capital Variable, Farshid Daniel Rabizadeh (También Conocido como Fashid Daniel Rabizadeh y/o Farsmid Daniel Rabizadeh) y Mazal Fortuna Sidauy Castro. Ejecutivo Mercantil. 1 Audiencia. Núm. Exp. 541/2019 Bis. 1 Tomo II.
Ramos Martell Leonardo Rafael y Aguilar Cruz Catalina Juana vs. Grupo Nacional Provincial Sab. Aud. Previa, de Concil. y de Excepciones Procesales Ord. Civil. 1 Audiencia. Núm. Exp. 333/2025.

EL SECRETARIO DE ACUERDOS
LIC. CARLOS EMILIO CARMONA

SECRETARÍA "B"
ACUERDOS DEL 2 DE JULIO DEL 2026

Aguilar Rojas Héctor vs. Castillo Roja Margarita su Sucesión. Ord. Civil 1 Acdo. Núm. Exp. 1096/2019 Tomo II.
Alva Carrillo Laura Ariadne vs. Miguel Ángel Bobadilla Fiesco. Ord. Civil 1 Acdo. Núm. Exp. 1590/2024 Tomo III.
Álvarez López Amelia vs. Almezi S.A. y Condominio Lucerna 62. Ord. Civil 1 Acdo. Núm. Exp. 868/2024.
Arias Sánchez Francisco Alejandro vs. Ferreyra López José Carlos. Ord. Civil 1 Acdo. Núm. Exp. 388/2025.
Arrendadora y Factor Banorte, S.A. de C.V., Sociedad Financiera de Objeto Múltiple, Entidad Regulada Grupo Financiero Banorte antes Sólida Administradora de Portafolios, S.A. de C.V., Sociedad Financiera de Objeto Múltiple, Entidad Regulada, Grupo Financiero Banorte vs. Mateos Quiroz Roberto. Especial Hipotecario Civil 6. 6 Acdos. Núm. Exp. 128/2025 Tomo III.
Autofinanciamiento Total, S.A. de C.V. vs. Martínez Bermejo José Jorge. Especial Hipotecario Civil 1 Acdo. Núm. Exp. 1334/2024 Tomo II.
Banco Mercantil del Norte S.A. Institución de Banca Múltiple Grupo Financiero Banorte vs. Todopapel S.A. de C.V. y Otro. Especial Hipotecario Civil 2 Acdos. Núm. Exp. 1598/2011 Tomo II.
Banco Mercantil del Norte S.A. Institución de Banca Múltiple Grupo Financiero Banorte antes BBVA Bancomer S.A. Institución de Banca Múltiple Grupo Financiero BBVA Bancomer, antes Hipotecaria Nacional S.A. de C.V. Sociedad Financiera de Objeto Múltiple Entidad Regulada vs. Uscanga Leyva Alberto. Especial Hipotecario Civil 1 Acdo. Núm. Exp. 644/2013 Tomo II.
Banco Mercantil del Norte S.A. Institución de Banca Múltiple Grupo Financiero Banorte, antes BBVA Bancomer S.A. Institución de Banca Múltiple Grupo Financiero BBVA Bancomer vs. Sánchez Itza Luis. Especial Hipotecario Civil 1. 1 Acdo. Núm. Exp. 876/2015.
Banco Nacional de México S.A. Integrante del Grupo Financiero Banamex División Fiduciaria como Fiduciario del Contrato de Fideicomiso Número 8131- 9 vs. Álvarez Balandra Arturo Cristóbal. Ord. Civil 1 Acdo. Núm. Exp. 1282/2024.
Banco del Bajío, Sociedad Anónima, Institución de Banca Múltiple vs. Grupo Horticultor Galicia, Sociedad de Producción Rural de Responsabilidad Limitada. Especial Hipotecario Civil 1 Acdo. Núm. Exp. 812/2021.
Barrera Guarneros Óscar vs. Romero Cárdenas Ana María y Otro. Ejecutivo Mercantil 1 Acdo. en Expedientillo. Núm. Exp. 1086/2018 Bis. 1.
Becerra Espinosa Yaratzed vs. Bobadilla y Padilla Gerardo Benjamín y Flores Gómez Silvia y Espinosa Caballero Argelia. Ord. Civil 1 Acdo. Núm. Exp. 246/2025.
Becerra Rodríguez Marco Antonio Manuel vs. Vargas Navarro Guadalupe. Ord. Civil 2 Acdos. Núm. Exp. 840/2024.
Campa Rosas Rosa María Guadalupe vs. Ruíz Castaño Eduardo su Sucesión, Cadena Martínez Guillermo y C. Director del Registro Público de la Propiedad y de Comercio del Distrito Federal. Ord. Civil 1 Acdo. Núm. Exp. 1036/2013.
Campos Sánchez Graciela y Campos Sánchez Roberto y Campos Sánchez Jesús vs. Díaz González María Esther y Medina Díaz Dulce Estefania y Medina Díaz Diego Armando. Ord. Civil 2. 2 Acdos. Núm. Exp. 1156/2024.
Chaires González Érika y González Rodríguez Graciela y Chairez González Enrique Omar vs. Hdi Seguros S.A. de C.V. Ord. Civil 10. 10 Acdos. Núm. Exp. 448/2025 Tomo II.
Chávez Chaparro Juana Irazema vs. Grupo Mexicano de Seguros S.A. de C.V. Ord. Civil 1 Acdo. Núm. Exp. 1540/2024 Tomo II.

SOLO CONSULTA
SOLO CONSULTA
SOLO CONSULTA

Chávez Rocha Maritza Gabriela vs. Seguros Inbursa S.A. Grupo Financiero Inbursa. Ord. Civil 4 Acdos. Núm. Exp. 340/2025.

Ci Banco Institución de Banca Múltiple vs. Guerrero Zavala José y Otra. Especial Hipotecario Civil Acuerdo. 1 Acdo. Núm. Exp. 1172/2012 Tomo II.

Cibanco, Sociedad Anónima, Institución de Banca Múltiple, en su Carácter de Fiduciario del Fideicomiso Irrevocable Identificado Con el Número F/00238 vs. Carranza Becerra Claudia Beatriz. Especial Hipotecario Civil 1. 2 Acdos. Núm. Exp. 1328/2024 Tomo II.

Coordinadora en Operaciones y Movimientos Logísticos Patria Nueva A.C. vs. Arizaga Carrillo Raymundo. Ord. Civil 1 Acdo. Núm. Exp. 586/2025.

Cura Martínez Marisol vs. Qualitas Compañía de Seguros S.A. de C.V. Ord. Civil 1 Acdo. Núm. Exp. 288/2026.

Flores Ortiz Martha Patricia vs. Martínez León Ricardo y Ramírez Montesinos Sergio Antonio su Sucesión y C Director del Registro Público de la Propiedad y del Comercio de la Ciudad de México. Ord. Civil 1 Acdo. Núm. Exp. 220/2025.

Flores Trejo María Susana vs. Merchant Navarro Fernando. Ord. Civil 1 Acdo. en Expedientillo_Expediente_No_Conocido. Núm. Exp. 948/2005.

Gudiño Tapia Alejandro vs. De León Gaucin Mercedes. Controversias de Arrendamiento Civil 1 Acdo. en Expedientillo. Núm. Exp. 402/2020.

HSBC México, Sociedad Anónima Institución de Banca Múltiple, Grupo Financiero HSBC vs. Suárez Mercado Roberto Isaac. Vía de Apremio Civil 1 Acdo. Núm. Exp. 2/2026.

Ildefonso Prieto José Luis antes Recuperadora de Deuda Hipotecaria S. de R. L. de C.V. vs. Luna López Javier y Otro. Especial Hipotecario Civil 1 Acdo. Núm. Exp. 268/2013.

Instituto de Seguridad y Servicios Sociales de Los Trabajadores del Estado vs. Banco Mercantil del Norte, S.A. Institución de Banca Múltiple, Grupo Financiero Banorte. Ord. Mercantil 1 Acdo. Núm. Exp. 1490/2024 Tomo IV.

Juárez Martínez José vs. Calderas Belmont Josefa su Suc. Ord. Civil 1 Acdo. en Expedientillo_Expediente_No_Conocido. Núm. Exp. 1140/2008.

Juárez Peñaranda Julio Roberto vs. López Galván Martín Ignacio y Rojas Mandujano Enrique su Sucesión y Jacuinde Carranza Ángela y C Director del Registro Público de la Propiedad y de Comercio de la Ciudad de México. Ord. Civil 1 Acdo. Núm. Exp. 1010/2023.

López Sánchez Alberto y López Carrillo Alberto y López Carrillo Maybet Montserrat vs. Inmobiliaria Zerimar S.A. y C Director del Registro Público de la Propiedad y de Comercio de la Ciudad de México. Ord. Civil 1 Acdo. Núm. Exp. 588/2025.

López Zamorano Sara vs. Jefa de Gobierno de la Ciudad de México y Director General de Regularización Territorial de la Ciudad de México. Ord. Civil 1 Acdo. Núm. Exp. 280/2026.

Mazcote Inocencio También Conocida Con el Nombre de María Mascote Inocencio O. María Mazcote O. Maru Mazcote, María y Tenorio Mazcote Mario y Tenorio Mazcote Angélica Anastacia y Tenorio Mazcote Edith y Tenorio Mascote Patricia Araceli y Tenorio Mazcote Rosalía y Tenorio Mascote Guadalupe Georgina vs. Conservas la Costena, S.A. de C.V. y Grupo Nacional Provincial S.A. B. Ord. Civil 1 Acdo. Núm. Exp. 1916/2024 Tomo II.

Mendoza Garza Isael vs. Leyte Trejo Amelia. Ord. Civil 1 Acdo. Núm. Exp. 362/2025.

Merkel Schmitt María Ruth su Sucesión y También Conocida como María Ruth Merkel de Rodríguez y Rodríguez Romero Jorge vs. Hernández Recendiz Leticia y Director General del Registro Público de la Propiedad y de Comercio de la Ciudad de México y García de Quevedo Cortina Juan Manuel y Titular de la Fiscalia de Investigación en Delitos Ambientales y en Materia de Protección Urbana. Ord. Civil 1 Acdo. Núm. Exp. 372/2025.

Montes Ramírez Adalberto vs. Director del Registro Público de la Propiedad y de Comercio de la Ciudad de México. Especial de Matriculación Judicial Civil 1 Acdo. Núm. Exp. 248/2019.

Power Tech de México S de R.L. de C.V. vs. Smart Shipping Company S.A. de C.V. y Ángeles Espinosa Adrián David. Vía de Apremio Civil 1 Acdo. Núm. Exp. 140/2026.

Reyes Pérez de Celis Gerardo vs. López Sánchez Verónica Julieta. Ord. Civil 1 Acdo. Núm. Exp. 282/2026.

Rodríguez Trejo Zulami Natalia vs. Valdez Vda. de Martínez Catalina y Martínez Valdez Catalina y Martínez Valdez Ricardo y C. Director del Registro Público de la Propiedad y de Comercio de la Ciudad de México. Ord. Civil 1 Acdo. Núm. Exp. 1196/2018 Tomo II.

Rodríguez Zendejas Eduardo José Martín vs. Rodríguez Zendejas Alfredo Cuauhtémoc y Registro Público de la Propiedad y de Comercio del Gobierno de la Ciudad de México. Ord. Civil 1 Acdo. Núm. Exp. 266/2026.

Ruíz Ana su Sucesión y y/o Ana Ruíz Arzate y/o Ana María Ruíz y/o Ruíz Arzate Ana María vs. Rojas Fernández Artemio y Bobadilla Bobadilla Mario y Sánchez García Yolanda y Sánchez Vélez José Antonio y Esparza García Rubén y González Bastida Blas y Rico Márquez Olivia y Franco Esquer Virginia Guadalupe y Trejo Villeda Lorenzo y Zamora Monroy Carlos. Ord. Civil 1 Acdo. Núm. Exp. 250/2025.

Ruíz Ayala Iván Alejandro vs. Barragán Reyes Enrique y Barragán Reyes Elena y Barragán Reyes Fernando. Ord. Civil 1 Acdo. Núm. Exp. 360/2025.

Sánchez Álvarez Roberto y Cesionario de Scotiabank Invertal Sociedad Anónima Institución de Banca Múltiple Grupo Financiero Scotiabank Inverlat vs. Flores Espinosa Sergio Alejandro y Mobarak Prado María del Pilar. Especial Hipotecario Civil 1 Acdo. Núm. Exp. 1890/2024 Tomo II.

Sánchez Sánchez Javier vs. Roa Torres Rosa. Ord. Civil 1 Acdo. Núm. Exp. 190/2026.

Vera Cabrera Benjamín y Mera Hernández Ma de Lourdes y González Mozqueda María del Consuelo y Ambris Camba Georgina y Salmerón Mendoza Francisco y Chávez Campos Julio César vs. Asociación de Residentes de la Unidad Habitacional Fuentes Brotantes Asociación Civil y Pazaran Hernández Mayra Aída y Jusepe Domínguez Daniel Jafet y Ramírez Monroy María del Carmen y Obregón Mendoza María Guadalupe y Linas Yépez Aridai Viridiana y Frías Rodas Mariana y González Alcázar Jorge Francisco y Méndez López Magdalena Miriam y Carreón Delgado María del Carmen y Ávila Peinado María de Lourdes. Ord. Civil 1 Acdo. Núm. Exp. 276/2026.

Wolff y Oviedo Elena Dolores vs. Ortiz González Roberto. Ord. Mercantil Acuerdo. 1 Acdo. Núm. Exp. 354/2014 Tomo II.

Yave Smart Lending Spv Sapi de C.V. Sofom Enr antes Smart Lending vs. Sánchez Valencia Nelly Beatriz y Márquez Córdova Martín Alejandro y Mercado Ayala Alan Jesús. Especial Hipotecario Civil 1 Acdo. Núm. Exp. 484/2024.

AUDIENCIA

Autofinanciamiento México Sade Cv vs. Rodríguez Ibarra José Refugio. Aud. Incidental Se Cita a Sent. Ejecutivo Mercantil. 1 Audiencia. Núm. Exp. 20/2026.

Banco Mercantil del Norte S.A. Institución de Banca Múltiple Grupo Financiero Banorte vs. Todopapel S.A. de C.V. y Otro. Aud. de Ley Se Cita No Se Dicta Sent. por Amparo Especial Hipotecario Civil. 1 Audiencia. Núm. Exp. 1598/2011 Tomo II.

Becerra Espinosa Yaratzed vs. Bobadilla y Padilla Gerardo Benjamín y Flores Gómez Silvia y Espinosa Caballero Argelia. Aud. Previa, de Concil. y de Excepciones Procesales Ord. Civil. 1 Audiencia. Núm. Exp. 246/2025.

Dessetec Desarrollo de Sistemas, Sociedad Anónima de Capital Variable Cesionario de HSBC México, Sociedad Anónima, Institución de Banca Múltiple, Grupo Financiero HSBC, División Fiduciaria, en su Carácter de Fiduciaria del Fideicomiso Número F/262757- F vs. Enrique Márquez Cruz y Amparo Guadalupe Miranda Torres. Aud. Incidental Se Cita a Sent. Especial Hipotecario Civil. 1 Audiencia. Núm. Exp. 1858/2024 Tomo II.

SENTENCIAS DEFINITIVAS DEL 02 DE JULIO DEL 2026

Arias Sánchez Francisco Alejandro vs. Rosenstein Domínguez Roberto Jaime. Ord. Civil Sent. Def. 1 Núm. Exp. 556/2025

EL SECRETARIO DE ACUERDOS
LIC. NORBERTO DÍAZ ORTIZ

DÉCIMO SÉPTIMO DE LO CIVIL

SECRETARÍA "A"
ACUERDOS DEL 2 DE JULIO DEL 2026

Autofinanciamiento Mzd S.A. de C.V. vs. José Luis Mata Jácome María Jácome Conde. Ejecutivo Mercantil 1 Acdo. Núm. Exp. 1525/2024.

Checa Acra María del Pilar vs. Inmobiliaria Reforma Marquesa S.A. Ede Cv y Fernández de Santiago Benigno y Checa Acra Pedro y Checa Acra Pablo y Checa Acra Mauricio Rafael y Checa Acra Francisco Javier y Aarun Porrás Emilio y Aarun Porrás Bertha y Aarun Tello José Alfonso y Aarun Tello Silvia María y Tame Espinosa Carmen Lorena y Aarun Quezada Yamel y Aarun Quezada Dalía Lorena y Silvia Natalia Miriam Nasta y Aarun González Karime y Aarun Aguirre José Lorenzo y Miguel Afif Jesús Alfredo y Miguel Afif Javier y Miguel Afif

SOLO CONSULTA
SOLO CONSULTA
SOLO CONSULTA

María Elena y Aarun Porrás José Antonio y Aarun Simons Edward y Titular de la Notaria Pública Número 111 del Entonces Distrito Federal. Ord. Mercantil 15 Acdos. Núm. Exp. 169/2026.

Corrales de Engorda el 7 S.A. de C.V. vs. Espinoza Segura Rigoberto. Ejecutivo Mercantil 1 Acdo. Núm. Exp. 1255/2023.

Decarome, Sociedad Anónima Promotora de Inversión de Capital Variable Cesionaria vs. Clavel González Tomás Jesús y Rosa María Guadalupe Laguna García. Especial Hipotecario Civil 1 Acdo. Núm. Exp. 1495/2009 Tomo II.

Fragoso Espinosa Norma Patricia vs. Gómez Solís Joaquín y Rosas Moreno María Isabel. No Definido No Definido Informe Previo Juez. 2 Acdos. en Amparo. Núm. Exp. 1595/2024 Amparo Promov. por María Isabel Moreno Número 816/2026.

Fragoso Espinosa Norma Patricia vs. Gómez Solís Joaquín y Rosas Moreno María Isabel. Especial Hipotecario Civil Dada Susp. Provisional. 4 Acdos. Núm. Exp. 1595/2024 Tomo II.

García Lugo Rebeca. No Definido No Definido Informese Actuario. 2 Acdos. en Amparo. Núm. Exp. 4079/2026 Amparo 807/2026.

Gemelli Administraciones e Inmuebles S.A. vs. Esperón Pitá Jorge Carlos. Especial Hipotecario Civil 1 Acdo. en Incidente. Núm. Exp. 715/2018 Inc. de Cuantif. de Los Intereses Ordinarios y Moratorios y su Liquidación (2).

Grupo Begasa Coahuila, S.A. de C.V. vs. Absormex Cmpc Tissue S.A. de C.V. Providencias Precautorias Mercantil Auto Cuad. de Amparo. 1 Acdo. en Amparo. Núm. Exp. 179/2026 Amparo Promov. por Absormex Cmpc Tissue S.A. de C.V. Número 648/2026- I.

Hernández Martínez Diego vs. Raquel a García Rachedtambien Identificada como Raquel Almudena García Rached. Ejecutivo Mercantil 1 Acdo. Núm. Exp. 1521/2024.

HSBC México S.A. Institución de Banca Múltiple Grupo Financiero HSBC. vs. Rivera Hernández Julieta. Especial Hipotecario Civil 2 Acdos. en Amparo. Núm. Exp. 123/2023 Amparo Directo Promov. por Julieta Rivera Hernández.

Martínez Pérez Juan su Sucesión vs. Martínez Reyes Elizabeth y Pérez Mondragón Julio César. Ord. Civil 1 Acdo. Núm. Exp. 1107/2024.

Monter Alejandro Marcos y Monter Alejandro Magdalena vs. Seguros Inbursa S.A. Grupo Financiero Inbursa. Ord. Civil 2 Acdos. Núm. Exp. 1813/2024 Tomo II.

Montes Vázquez Carlos Gerardo vs. Martínez Delgado Iris María Guadalupe. Ord. Civil 1 Acdo. Núm. Exp. 605/2020.

Ontiveros Orozco Sergio vs. Zeron Andrade Yolanda. Ejecutivo Mercantil 1 Acdo. Núm. Exp. 185/2026.

Ortiz Atilano María Elena vs. Gómez Mendoza Luis Rey y Mapfre México S.A. Ord. Civil 1 Acdo. Núm. Exp. 441/2025.

Osuna Rose Cristimar vs. Corrales Corrales de Heredia Francisca Elena y También Conocida como Francisca Elena Corrales Corrales y Heredia Lizárraga Jesús Antoniuo. No Definido No Definido Remitase Copia Certificada. 1 Acdo. en Amparo. Núm. Exp. 799/2019 Amparo 332/2026- Iii, Promov. por Kenia Lizbeth Camacho Barrón.

Rodríguez Ibáñez Jorge y Barrera Villa Cinthya Beatriz vs. Seguros Afirme S.A. de C.V. Afirme Grupo Financiero. Ord. Civil 1 Acdo. Núm. Exp. 1061/2024 Tomo II.

Santana Romero Yolanda vs. Ramírez Ortiz María Fernanda. Ejecutivo Mercantil 1 Acdo. Núm. Exp. 73/2025.

Vázquez Correa Érika Patricia vs. Gm Skanor S.A. de C.V. y y Al Comisario de la misma Francisco Javier Carrillo Carrillo. Especial Mercantil Mercantil 1 Acdo. Núm. Exp. 595/2025.

Velázquez Gibraltar Marcos vs. Brito Moreno Maricruz Xitlali y Rodea García Carlos Alberto. Especial Hipotecario Civil 2 Acdos. Núm. Exp. 1279/2019.

MAL PUBLICADOS

Fragoso Espinosa Norma Patricia vs. Gómez Solís Joaquín y Rosas Moreno María Isabel. Especial Hipotecario Civil 3 Acdos. Núm. Exp. 1595/2024 Tomo II.

NO PUBLICADOS

Espinoza de la Cruz Cristina y Otros vs. Cadena Comercial Oxxo, S.A. de C.V. y Otro. Ord. Civil 1 Acdo. Núm. Exp. 1251/2019.

Gómez Salas Marcelino y Muñiz López Verónica vs. Seguros Afirme S.A. de C.V. Afirme Grupo Financiero. Ord. Civil 1 Acdo. en Amparo. Núm. Exp. 567/2021 Amparo Promov. por Seguros Afirme, S.A. de C.V., Afirme Grupo Financiero Número D. C. 285/2026.

HSBC México S.A. Institución de Banca Múltiple Grupo Financiero HSBC. vs. Rivera Hernández Julieta. Especial Hipotecario Civil 5 Acdos. Núm. Exp. 123/2023.

Reynoso Bonilla María Elvira y Ornelas Reynoso Carlos Miguel y Ornelas Reynoso Claudia Adriana vs. Oropeza Sánchez Moisés. Ord. Civil 1 Acdo. Núm. Exp. 965/2024.

Vill Rosas Ricardo Antonio vs. Ávila Rodríguez Mónica Xóchitl. No Definido No Definido 2 Acdos. en Amparo. Núm. Exp. 107/2025 Amapro 752/2026- Ii, Promov. por Mónica Xóchitl Ávila Rodríguez.

Villa Rosas Ricardo Antonio vs. Ávila Rodríguez Mónica Xóchitl. Ord. Civil Dada Cuenta Susp. Definitiva. 1 Acdo. Núm. Exp. 107/2025.

AUDIENCIA

Basaldua Bermúdez María del Socorro y López Campos Ernesto vs. López Basaldua Araceli y Astudillo López Sebastián. Ord. Civil. 1 Audiencia. Núm. Exp. 247/2025.

EL SECRETARIO DE ACUERDOS
LIC. ROBERTO LÓPEZ MARTÍNEZ

SECRETARÍA "B"
ACUERDOS DEL 2 DE JULIO DEL 2026

Autobuses de Oriente Ado S.A. de C.V. vs. Mapfre Tepeyac S.A. y Otros. Ord. Civil 1 Acdo. en Expedientillo. Núm. Exp. 1580/2011 Expedientillo.

Autofinanciamiento México S.A. de C.V. vs. Apodaca Jaurez Jesús Adrián y Contreras Suárez José Alberto y Quiroz Hernández Josefina y Juárez Rivera Leonor. Ejecutivo Mercantil 1 Acdo. en Incidente. Núm. Exp. 596/2025 Inc. de Liquidación de Intereses Moratorios e Iva en Ejecc. de Sentencia.

Autofinanciamiento México S.A. de C.V. vs. Arévalo Flores Daniel y Flores Muedano María Concepción y También Conocida Concepción Flores Muedano y Arévalo Hernández Rodolfo y Arévalo Flores Patricia10. Ejecutivo Mercantil 1 Acdo. Núm. Exp. 1594/2024.

Autouno Motors S.A. de C.V. vs. Bustamante Quijano Martín Alberto. Ord. Civil No Se Obsequia Petición. 1 Acdo. Núm. Exp. 104/2026.

Banco Santander México S.A. Institución de Banca Múltiple Grupo Financiero Santander México vs. Emaldi Urresti Xabat y Salas Gutiérrez Yesenia. Especial Hipotecario Civil 1 Acdo. Núm. Exp. 332/2024.

Bonilla González Héctor vs. Borja Tovar F Guillermo. Ord. Civil 1 Acdo. Núm. Exp. 156/2026.

Candano de la Peza Lorena y Candano de la Peza Claudia vs. Parra Ceballos María del Refugio Claudia Carolina. Ord. Civil 1 Acdo. Núm. Exp. 236/2026.

Castro Carrillo Juan vs. Pérez Buenrostro Daniel y Alcántara Ramírez Salvador. Ord. Civil 2 Acdos. Núm. Exp. 32/2025.

Chávez Carvayar José Álvaro vs. Rodríguez Carballar José Luis. Ord. Civil 1 Acdo. Núm. Exp. 524/2025.

Ci Banco, Sociedad Anónima Institución de Banca Múltiple Actuando en su Carácter de Fiduciario en el Fideicomiso F/00247. y Sad vs. Romero Domínguez Saúl y Otro. Especial Hipotecario Civil Se Ordena Girar Exhorto. 1 Acdo. Núm. Exp. 726/2011 Tomo II.

Cisneros López Manuel y Cisneros Bravo Adolfo vs. Seguros Banorte S.A. de C.V. Grupo Financiero Banorte. Ord. Civil 1 Acdo. Núm. Exp. 750/2024 Tomo II.

Corporativo Tuscania, S.A. de C.V. vs. el Palacio de Hierro, S.A. de C.V. Ord. Mercantil 1 Acdo. Núm. Exp. 118/2026.

Detectores S.A. de C.V. vs. Moreno Contreras Julio César y Marie Arnold Tarah. Ord. Civil Se Remita a Constancia de Autos. 1 Acdo. Núm. Exp. 1006/2024.

Estrada Jaimes Ma Isaías vs. Rodrigurez Camacho Thomas y y-o. Tomás Rodríguez Camacho. Ord. Civil 1 Acdo. Núm. Exp. 1062/2024.

García Maldonado Katia Griselda vs. Seguros Banorte S.A. de C.V. Grupo Financiero Banorte. Ord. Civil Se Desahoga Vista. 2 Acdos. Núm. Exp. 242/2025.

García Ramírez Uriel vs. Morales Poblano Anselmo y Flores Altamirano Amelia y García Ramírez Karina y García Ramírez Armando y C. Director del Registro Público de la Propiedad y del Comercio de la Ciudad de México. Ord. Civil 1 Acdo. Núm. Exp. 72/2026.

García Trujano Cecilia Eloísa y Millán Wong Mario Genaro vs. Castro Ramírez Juan Manuel y Corona Ortega Luz Ma. y Ramírez Juárez Araceli. Ord. Civil 1 Acdo. en Expedientillo. Núm. Exp. 500/2020 Expedientillo, Autos Originales Se Van a la Octava Sala Civil.

González Guerrero Agustín vs. González Jaime María Teresa su Sucesion. Ord. Civil 1 Acdo. Núm. Exp. 188/2026.

González Tolentino Rosa María en Lo Personal y en Representación del Niño J. G. V. G. vs. Grupo Nacional Provincial Sab. Ord. Civil Expedientillo. 1 Acdo. Núm. Exp. 450/2025.

Herrera Rodríguez Aurora Clarisa y Rodríguez González Emma Angélica y Herrera Rodríguez Minerva Ruth vs. Macías Rivera Norma Cecilia. Ord. Civil 1 Acdo. Núm. Exp. 82/2026.

SOLO CONSULTA
SOLO CONSULTA
SOLO CONSULTA

Hipotecaria Nacional Sociedad Anónima de Capital Variable Sociedad Financiera de Objeto Limitado vs. Álvarez Tapia Fernando y Solorio Navarrete Elizabeth. Especial Hipotecario Civil Cesión de Derechos. 1 Acdo. Núm. Exp. 76/2026.

Hurtado Munguía Andrés vs. Tecnoval de México S.A. de C.V. Ord. Civil Vista Con Escrito. 1 Acdo. Núm. Exp. 378/2025 Tomo II.

Inmobiliaria Maux S.A. de C.V. vs. Universidad del Valle de México S. C. Controversias de Arrendamiento Civil Se Desahoga Vista. 2 Acdos. Núm. Exp. 594/2020 Tomo II.

Inmobiliaria Nova S.A. de C.V. vs. Noble Thacker Alexander Philp y Gutiérrez Sánchez Sergio Miguel y Gómez Mondragón de Casasola María Teresa y Gómez Mondragón Mariam Teresa. Vía de Apremio Civil 1 Acdo. Núm. Exp. 502/2025.

Investigación y Asesoría S.A. de C.V. y Otros vs. Inmobiliaria Edificadora Mexicana S.A. y Otros. Ejecutivo Civil 2 Acdos. en Incidente. Núm. Exp. 896/2008 Bis. 3 Tomo III Exp. 497/06 Acumulado Al 896/04 de Inc. de Liquidacion, Actual. de Pena Convencional.

King Garza Enrique Javier vs. Banco Bancrecer Ahora Grupo Financiero Banorte Sab de C.V. y Jaramillo Godínez Jaime y Director del Registro Público de la Propiedad y de Comercio de la Ciudad de México. Ord. Civil 1 Acdo. Núm. Exp. 1022/2024.

Lobato Pérez Jesús Humberto vs. Epccor S.A. de C.V. Ord. Civil 1 Acdo. Núm. Exp. 110/2026.

López Zúñiga María del Refugio vs. Departamento del Distrito Federal hoy Gobierno de la Ciudad de México y C. Director del Registro Público de la Propiedad y de Comercio de la Ciudad de México. Ord. Civil 1 Acdo. Núm. Exp. 464/2025.

Mercado Arias Bertha vs. Galicia Martínez Rodolfo. Ord. Civil 2 Acdos. Núm. Exp. 656/2024.

Milano Silva Alexander Josué vs. Ericsson Telecom S.A. de C.V. Ord. Civil 1 Acdo. Núm. Exp. 1090/2023 Tomo II.

Montes de Oca Relion Carlos Antonio vs. Matamoros Amaro Iriam Jorge y. Controversias de Arrendamiento Civil 1 Acdo. Núm. Exp. 1682/2024.

Muñoz Cardoso Marisela vs. Culebro Toledo Óscar Javier. Ord. Civil 1 Acdo. Núm. Exp. 234/2026.

Navarro Méndez Lorenzo su Sucesión vs. Hernán López José su Sucesion. Ord. Civil 1 Acdo. Núm. Exp. 1184/2024.

Páez Valencia Norma Aurora vs. Mercado Herrera Eduardo y Ciriaco Cinta Daniel y Balbuena Palomino Daniel y Romero Humberto y Gutiérrez Carzi Mario y Director del Registro Público de la Propiedad y de Comercio de la Ciudad de México. Ord. Civil 2 Acdos. Núm. Exp. 544/2025.

Palmas 320 S de R.L. de C.V. vs. Rodríguez Barrera José Víctor y Rodríguez y Orendain S.C. y Romcl S.C. y Orendain García de León Carlos Alberto y Hernández Castillo René y Notario Público Número 13 de San Luis Potosí Lic. Jesús Antonio Ávila Chalita. No Definido No Definido Informese. 1 Acdo. en Amparo. Núm. Exp. 412/2025 Amparo Promov. por Rodríguez y Orendain, S. C. Número 511/2026-I.

Ramírez Orozco Yolanda Estela y Alcocer Ramírez Gerardo vs. Operadora San Ángel Inn S.A. de C.V. y Rodríguez Ramírez Saúl Enrique. Ord. Civil 1 Acdo. Núm. Exp. 228/2026.

Rosado Naal Marcos Miguel vs. Seguros Ve por más S.A. Grupo Financiero Ve por Más. Ord. Civil 1 Acdo. Núm. Exp. 86/2025.

Ruíz Ruíz Jesús Antonio y Ruíz Ruíz Juventino vs. Seguros Inbursa S.A. Grupo Financiero Inbursa. Ord. Civil 1 Acdo. Núm. Exp. 262/2025 Tomo II.

Sánchez Escobar Inés y López Hernández Felipe vs. Sánchez Escobar Julia Eva y y/o Julia Eva Sánchez y Escobar y C Director del Registro Público de la Propiedad y del Comercio de la Ciudad de México. Ord. Civil Rebeldía. 1 Acdo. Núm. Exp. 334/2025.

Tena Romero José Eugenio vs. Supreme Empack S.A. de C.V., y Wagui Zacarías Claudia Eugenia y Salgado Rueda Juan Antonio y Salgado Menez Rufino. Ejecutivo Mercantil 1 Acdo. Núm. Exp. 358/2019 Tomo II.

Toyota Financial Services México S.A. de C.V. vs. Chemical Oil S.A. de C.V. y Meza Vicuña José Luis. Especial Mercantil Mercantil 1 Acdo. Núm. Exp. 116/2025.

Valencia Flores Jesús Roberto su Sucesion. No Definido No Definido Se Agrega Oficio. 1 Acdo. en Amparo. Núm. Exp. 5076/2026 Amparo 606/2026.

Vázquez Méndez Aniceto su Sucesión vs. Banco Mexicano Somex S.A. Fideicomiso de la Central de Abasto de la Ciudad de México Actualmente Conocido como Banco Santander México S.A. Institución de Banca Múltiple Grupo Financiero Santander México. Ord. Civil 2 Acdos. Núm. Exp. 448/2025.

Villar González David vs. Rosas Villar Rolando. Ord. Civil 1 Acdo. Núm. Exp. 292/2025.

De la Peña y Quintero Carlos su Suc. vs. María Teresa Díaz Sánchez, Jesús Edmundo Alanís y Tomás Martínez Serrano. Ord. Civil 1 Acdo. Núm. Exp. 1644/2024 Tomo II.

AUDIENCIA

Pérez González Sotera vs. Grupo Nacional Provincial Sab. Aud. de Ley Ord. Civil. 1 Audiencia. Núm. Exp. 576/2025.

EL SECRETARIO DE ACUERDOS
LIC. JOSÉ LUIS RAMÍREZ OLID

DÉCIMO OCTAVO DE LO CIVIL

SECRETARÍA "A"
ACUERDOS DEL 2 DE JULIO DEL 2026

Adymi de México Sas de C.V. Representado por y Juárez Rodríguez Sergio Octavio vs. Reveles Aguilar Elsa Patricia. Ejecutivo Civil 1 Acdo. Núm. Exp. 163/2026.

Agropecuaria Financiera, S.A. de C.V., Sofom, E. N. R vs. Agroproductores Unidos Vázquez, Sociedad de Producción Rural de Responsabilidad Limitada, Atanacio Vázquez Martínez, Laura Vázquez Martínez y María Elizabeth Vázquez Martínez. Ejecutivo Mercantil 1 Acdo. Núm. Exp. 323/2020 Segundo Tomo.

Aguirre Moreno Miguel vs. Aguirre Moreno María Esther y Alquicira Morales Lorenzo. Ord. Civil 1 Acdo. Núm. Exp. 1843/2024.

Armendáriz Camacho Miguel vs. Rodolfo Juárez Jiménez. Ejecutivo Cuantía Menor Mercantil 1 Acdo. Núm. Exp. 1927/2024 Segundo Tomo.

Arrendamientos y Asesorías Técnicas, S.A. vs. Plascencia Estrella Elías. Ejecutivo Mercantil Segundo Tomo. 1 Acdo. Núm. Exp. 1535/2012 Segundo Tomo.

Asesores en Mercados Emergentes S.C. vs. Invernaderos Hidroponicos la Bonita Sapi de C.V. Ord. Civil 1 Acdo. Núm. Exp. 633/2021.

Autofinanciamiento México S.A. de C.V. vs. Rivera García Abdiel y Martínez Rivera Jatzumi Lilí. Ejecutivo Mercantil 1 Acdo. Núm. Exp. 157/2023.

Autofinanciamiento México, S.A. de C.V. vs. Santos López Emir y Otra. Ejec. Merc. Expedientillo. 1 Acdo. Núm. Exp. 65/2006.

Autofinanciamiento México vs. Javier Montiel Rodolfo y Hernández Caliz Valentina. Ejecutivo Cuantía Menor Mercantil 1 Acdo. Núm. Exp. 135/2025.

Ávila Islas José Paz y Quiroz González Guadalupe Eugenia vs. Lozada Martínez Teodomiro y Filio Prado Manuel. Ord. Civil 1 Acdo. Núm. Exp. 527/2025.

Banco Invex Sociedad Anónima Institución de Banca Múltiple Invex Grupo Financiero Fiduciario en su Carácter de Fiduciario del Fideicomiso Irrevocable de Administración Fuente de Pago y Garantía 1055 vs. Ramírez Reyes Ulises Galileo. Vía de Apremio Civil 1 Acdo. Núm. Exp. 327/2025.

Banco Mercantil del Norte S.A. Institución de Banca Múltiple Grupo Financiero Banorte vs. Charles Caballero Gloria. Especial Hipotecario Civil 1 Acdo. Núm. Exp. 1009/2024.

Banco Mercantil del Norte S.A. Institución de Banca Múltiple Grupo Financiero Banorte vs. García Macías Luis Enrique. Especial Hipotecario Civil 1 Acdo. Núm. Exp. 251/2022.

Banco Mercantil del Norte S.A. Institución de Banca Múltiple Grupo Financiero Banorte vs. Noguez Pérez Fernando. Especial Hipotecario Civil 1 Acdo. Núm. Exp. 753/2021.

Banco Mercantil del Norte, S.A. Institución de Banca Múltiple, Grupo Financiero vs. Ysaura Vega Ábrego. Especial Hipotecario Civil 1 Acdo. Núm. Exp. 99/2014.

Banco Nacional del Ejército, Fuerza Aérea y Armada, Sociedad Nacional de Crédito, Institución de Banca de Desarrollo vs. Chávez Moreno Daniel. Especial Hipotecario Civil 1 Acdo. Núm. Exp. 391/2024.

Banco Santander México S.A. Institución de Banca Múltiple Grupo Financiero Santander México vs. Badillo Hinojosa Jacob Efraín y Gómez Guillén Quien También Acostumbra a Usar el Nombre de Laura Gómez Guillén de Badillo Laura. Especial Hipotecario Civil 1 Acdo. Núm. Exp. 295/2023.

Banco Santander México, S.A., Institución de Banca Múltiple, Grupo Financiero Santander México vs. Chávez Niño Wilberth. Especial Hipotecario Civil 1 Acdo. Núm. Exp. 1555/2024.

SOLO CONSULTA
SOLO CONSULTA
SOLO CONSULTA

Banco del Bajío Sociedad Anónima Institución de Banca Múltiple vs. Textiles Vestibella Sociedad Anónima de Capital Variable y Alam Karam Mariam y Sesin Raya Antonio. Ejecutivo Mercantil 2 Acdos. Núm. Exp. 565/2022.

Basurto Ariza Miguel y Neural Capital Sapi de C.V. vs. Thain Credit, S.A. de C.V., S. O. F. O. M., E. N. R. Ord. Mercantil 1 Acdo. Núm. Exp. 179/2026.

Beltrán Pelcastre Reyna vs. Velázquez Morales Antonio y C Director del Instituto del Fondo Nacional de la Vivienda para los Trabajadores y C Director del Registro Público de la Propiedad y de Comercio de la Ciudad de México. Ord. Civil 1 Acdo. Núm. Exp. 813/2022.

Bien para Bien Sapi de C.V. Sofom Enr División Fiduciaria vs. Ramírez Hernández Osvaldo. Ejecc. de Garantías Otorgadas Mediante Prenda Sin Transmisión de Pos. y Fideicomiso de Garantía (Procedimiento Judicial) Mercantil 1 Acdo. Núm. Exp. 107/2026.

Blanco Montiel Isabel y Betanzos Blanco Gael y Betanzos Blanco Lidia vs. Banco Nacional de Obras y Servicios Públicos S.N.C. Institución de Banca de Desarrollo en su Carácter de Institución Fiduciaria del Fondo Nacional de Infraestructura y Grupo Nacional Provincial S.A. B. y Qualitas Compania de Seguros S.A. de C.V. Ord. Civil 1 Acdo. Núm. Exp. 1081/2022.

Blandina Zamora Matlalcuatzi vs. Zamora Matlalcuatzi Wulfrano. Ord. Civil 1 Acdo. Núm. Exp. 373/2007.

Cadena Ramírez Alejandro vs. Ramírez Martínez Silvia y Ruíz Palacios Juliana. Ord. Civil 1 Acdo. Núm. Exp. 249/2026.

Camacho García Sergio Erik vs. López Rodríguez Jesús Manuel. Especial Hipotecario Civil 2 Acdos. Núm. Exp. 287/2006 Segundo Tomo.

Ccg Constructores, S.A. de C.V. antes Banco Invex, Sociedad Anónima, Institución de Banca Múltiple, Invex Grupo Financiero en su Carácter de Fiduciario en el Fideicomiso Irrevocable de Centro de Capital 860 vs. Martínez Aburto Víctor Manuel. Especial Hipotecario Civil 1 Acdo. Núm. Exp. 1063/2015.

Ci Banco, S.A. Institución de Banca Múltiple, División Fiduciaria antes The Bank Of New York Mellon, S.A. Institución de Banca Multilple en su Carácter de Fiduciaria Sustituta del Fideicomioso Irrevocable F/00430 vs. Roberto Cervantes Valencia y Otra. Esp. Hip. Expedientillo. 1 Acdo. Núm. Exp. 1281/2009.

Cifuentes Rocha María del Rocío y Cifuentes Rocha Maricruz y Cifuentes Ramírez Gregorio su Sucesión vs. Cifuentes Rocha Silvia. Ord. Civil 1 Acdo. Núm. Exp. 117/2026.

Comercializadora Vazpal, S.A. de C.V. vs. Camacho Osorio Carlos Armando. Especial Hipotecario Civil 1 Acdo. Núm. Exp. 1089/2019.

Corporativo Zendere I S.A. Promotora de Inversión de C.V. vs. Cruz Rocha Pena Sonia y Castillo Santana Edward Ariel. Especial Hipotecario Civil 1 Acdo. en Tercería. Núm. Exp. 1243/2023 Terc. Excl. de Pref. Promovida por Infonavit.

Credix Gs S.A. de C.V. Sociedad Financiera de Objeto Múltiple Entidad No Regulada vs. Dávila Sánchez José Ricardo. Ejecc. de Garantías Otorgadas Mediante Prenda Sin Transmisión de Pos. y Fideicomiso de Garantía (Procedimiento Judicial) Mercantil 3 Acdos. Núm. Exp. 31/2025.

Credix Gs S.A. de C.V. Sociedad Financiera de Objeto Múltiple Entidad No Regulada vs. Dávila Sánchez José Ricardo. Ejecc. de Garantías Otorgadas Mediante Prenda Sin Transmisión de Pos. y Fideicomiso de Garantía (Procedimiento Judicial) Mercantil 1 Acdo. en Amparo. Núm. Exp. 31/2025 Amparo Indirecto 715/2025 Promov. por José Ricardo Dávila Sánchez.

Cuevas Rivas Alberto vs. Mabsil S a de C V. Ord. Civil 1 Acdo. Núm. Exp. 253/2026.

Daimler Financial Services México, Sociedad de Responsabilidad Limitada de Capital Variable vs. Peña Álvarez Miguel Ángel. Convencional O. Preferente Mercantil 1 Acdo. Núm. Exp. 359/2024.

Delgado Velázquez Abraham vs. Anzures Inmobiliaria S.A. de C.V. Ejecutivo Mercantil 2 Acdos. Núm. Exp. 1793/2024.

Dolan Robles Dolan Michael vs. Guiannetto Asenjo Rosana Silvia. Ord. Civil 1 Acdo. Núm. Exp. 59/2026.

Dreams Factory Real State, Sociedad Anónima de Capital Variable antes Corporativo Zendere I, Sociedad Anónima Promotora de Inversión de Capital Variable vs. Ricardo Oceguera Figueroa. Especial Hipotecario Civil 1 Acdo. Núm. Exp. 945/2013.

Espinoza Bonilla María Esther y Alvarado Ramírez Laura Cristina y Lara Toriz Beatriz Eugenia vs. Rojas Hernández Martha Patricia. Ord. Civil 1 Acdo. Núm. Exp. 273/2026.

Fortrade Sf, Sapi de C.V. Sofom, E. N. R. Ejecutivo Mercantil Expedientillo. 1 Acdo. en Expedientillo. Núm. Exp. 937/2019.

González Pacheco María Eugenia vs. López Hernández Pamela Elizabeth. Ord. Civil 1 Acdo. Núm. Exp. 91/2026.

González Suárez Rubén Enrique y Fernández López Ivonne vs. Transportes Wong de la Torre S.A. de C.V. y Seguros Sura S.A. de C.V. y Grupo Azucarero Gahp S.A. de C.V. y Concecionaria Autopista Perote Xalapa S.A. de C.V. Ord. Civil 1 Acdo. Núm. Exp. 1911/2024.

González de la Cruz José y García Parra Sonia vs. Ferrer García Araceli y C Director del Registro Público de la Propiedad y de Comercio de la Ciudad de México y Ferrer y Romero Francisco, su Sucesión. Ord. Civil Principal. 1 Acdo. Núm. Exp. 1089/2023.

González Partida Gustavo vs. López Ramírez Eva su Sucesión. Ord. Civil 2 Acdos. Núm. Exp. 305/2019.

Hemili Velázquez Adán antes Banco Mercantil del Norte S.A. Institución de Banca Múltiple, Grupo Financiero Banorte Ahora vs. Arellano González y Vázquez Vázquez Fernando y Patricia. Especial Hipotecario Civil Segundo Tomo. 1 Acdo. Núm. Exp. 1309/2010 Segundo Tomo.

Hernández Ramos Christian Felipe vs. Rojas Vega Axa Liliana. Ord. Civil 1 Acdo. Núm. Exp. 173/2026.

HSBC México, S.A. Institución de Banca Múltiple, Grupo Financiero HSBC, División Fiduciaria, en su Carácter de Fiduciario del Fideicomiso F/253936 vs. Sabino Hernández Alba y Otro. Especial Hipotecario Civil 1 Acdo. Núm. Exp. 767/2019.

Inversiones Firpo, S.A. de C.V. vs. Camacho Armenta Vanesa Erandeny. Especial Hipotecario Civil 1 Acdo. Núm. Exp. 293/2018.

López Urrieta Roberto Carlos vs. Seguros Inbursa S.A. Grupo Financiero Inbursa. Ord. Civil 1 Acdo. Núm. Exp. 573/2025.

Lugo Padilla Francisco, su Sucesión. Ejecutivo Mercantil Expedientillo. 1 Acdo. en Expedientillo_Expediente_No_Conocido. Núm. Exp. 1671/2024.

Martínez Nazario Norma Angélica Eloísa vs. Grupo Mexicano de Seguros S.A. de C.V. Ord. Civil 1 Acdo. Núm. Exp. 9/2026.

Melgarejo Brito Luís Francisco Aldebaran vs. Lara Hinojosa María de Las Mercedes. Ejecutivo Mercantil 1 Acdo. en Amparo. Núm. Exp. 113/2015 Amparo Indirecto 64/2024 antes 597/2023 antes 1755/2022- V Promov. por Angélica Mercado Enríquez.

Mendoza Robles María Teresa vs. Treviño Lemus José Eduardo. Ord. Civil 2 Acdos. Núm. Exp. 79/2023.

Miranda Figueroa Jacob Ricardo Marino vs. Miranda Serrano Pablo. Ord. Civil 1 Acdo. Núm. Exp. 879/2024.

Monroy Fragoso Eloy vs. Ferruco, S.A. de C.V. y Gerard Marcel Magny Cormier. Especial Hipotecario Civil 1 Acdo. Núm. Exp. 333/1998 Tercer Tomo.

Monroy Serrano Gerardo antes Santander Hipotecario, Sociedad Anónima de Capital Variable, Sociedad Financiera de Objeto Múltiple, Entidad Regulada, Grupo Financiero Santander México vs. Peter Kollmann Heinz. Especial Hipotecario Civil 1 Acdo. Núm. Exp. 321/2015.

Navarro García Carlos Adrián y Sotelo Castro María Alejandra vs. Grupo Mexicano de Seguros S.A. de C.V. Ord. Civil 1 Acdo. Núm. Exp. 689/2023.

Ollivier y Cuervo José Enrique, su Sucesión vs. Gastronomía Gt S.A. de C.V. y Gómez Tagle Massieu Luis Enrique. Controversias de Arrendamiento Civil 1 Acdo. Núm. Exp. 379/2023.

Ordorica Abogados Sociedad Civil y Ronquillo Cervantes Ana Cristina vs. Villarreal Guerrero Gabriela y Villarreal Gálvez Marcos José y Guerrero Martínez Verónica y Grupo Nacional Provincial Sab. Ord. Civil 1 Acdo. Núm. Exp. 129/2026.

Paz Paniagua José Luis y Sixto Uriostegui Lorena vs. Paz Paniagua José Everardo y Guerrero Pineda Araceli Indira. Ord. Civil 1 Acdo. Núm. Exp. 207/2025.

Pineda Olvera María de Lourdes vs. Olvera Rosas Raymundo y Olvera Rosas Janet. Ord. Civil 1 Acdo. Núm. Exp. 167/2026.

Policía Bancaria e Industrial como Cuerpo de Proximidad de la Secretaria de Seguridad Ciudadana del Gobierno de la Ciudad de México vs. Comercializadora Laurens S.A. de C.V. Ord. Civil 1 Acdo. Núm. Exp. 577/2025.

Ramos Namihira Claudia Eugenia vs. Materiales Eléctricos Nava, S. de R. L. de C.V. Controversias de Arrendamiento Civil Segundo Tomo. 1 Acdo. Núm. Exp. 465/2019 Segundo Tomo.

Ruíz Orta Eduardo Juan su Sucesión vs. Artidiello Vivanco Alfredo y Meneses Barba Fabián y Sólida Administradora de Portafolios, Sociedad Anónima de Capital Variable y BBVA Bancomer, Sociedad Anónima, Institución de Banca Múltiple, Grupo Financiero BBVA Bancomer. Ord. Mercantil Segundo Tomo. 2 Acdos. Núm. Exp. 1177/2019 Segundo Tomo.

Samperio Téllez Juan Fernando vs. López González Fernando y Tovar Rivera Celia y López Tovar Fernando. Ord. Civil 1 Acdo. Núm. Exp. 1493/2024.

SOLO CONSULTA
SOLO CONSULTA
SOLO CONSULTA

Secreto. Ord. Civil 1 Acdo. en Otros. Núm. Exp. 91/2026 Medidas Precautorias.

Servicios Especializados Molta, Sociedad Anónima de Capital Variable vs. María Esther Melo Sánchez. Especial Hipotecario Civil 1 Acdo. Núm. Exp. 1193/2019.

Zacarías Ponce Felipe de Jesús Claudio vs. Gabriela Yamile de Miguel Daher. Ord. Civil 1 Acdo. Núm. Exp. 157/2020.

Zamorano Romero Wendy Anahi vs. Seguros Inbursa S.A. Grupo Financiero Inbursa. Ord. Civil 3 Acdos. Núm. Exp. 521/2025.

Zendere Holding Inversiones, S.A. P. I. de C.V. vs. García López David. Especial Hipotecario Civil Acuerdo. 1 Acdo. Núm. Exp. 693/2008.

De la Rosa Mondragón Jesús vs. Romahn de Robaina Martha y Romahn de la Vega Alejandra. Ord. Civil 1 Acdo. Núm. Exp. 1067/2024.

AUDIENCIA

Ramírez Jaramillo Edgar vs. Zermeño Barrón Gabriela Priscila. Aud. Ord. Civil. 1 Audiencia. Núm. Exp. 97/2025.

Reyes Gutiérrez Celia vs. Molina Arrieta Florencia y Molina Suárez Jorge y Molina Suárez Guadalupe. Aud. Ord. Civil. 1 Audiencia. Núm. Exp. 971/2023.

SENTENCIAS DEFINITIVAS DEL 02 DE JULIO DEL 2026

Hinojosa Almontes José Luis vs. Mapfre México, S.A. Ord. Mercantil Sent. Def. 1 Núm. Exp. 639/2019 Segundo Tomo

LA SECRETARIA DE ACUERDOS
LIC. KARLA JACKELINE ÁLVAREZ FIGUEROA

SECRETARÍA "B"
ACUERDOS DEL 2 DE JULIO DEL 2026

Navix de México, Sociedad Anónima de Capital Variable, Sociedad Financiera de Objeto Múltiple, Entidad No Regulada vs. Grupo Coruli, Sociedad Anónima de Capital Variable y Jaime Córdova Castillo. Ejecutivo Mercantil 1 Acdo. Núm. Exp. 18/2019.

Andrews Technologies de México S.A. de C.V. vs. Advance Drilling Ltd. y Advance Drilling S.A. de C.V. Ord. Mercantil Secc. de Ejecución. 1 Acdo. Núm. Exp. 970/2023.

Autofinanciamiento México S.A. de C.V. vs. Moreno Ruz Fanny Yolotli y Otros. Ejecutivo Mercantil 1 Acdo. Núm. Exp. 1266/2024.

Autofinanciamiento México, S.A. de C.V. vs. García Acosta Primo Darío y Acosta Pulido Isabel. Ejecutivo Mercantil 1 Acdo. Núm. Exp. 1044/2012.

Avarez López Gustavo Ulises y Álvarez López Ana Laura vs. Álvarez López Ramón. Ord. Civil 1 Acdo. Núm. Exp. 328/2025.

Banco Santander (México), Sociedad Anónima, Institución de Banca Múltiple Grupo Financiero Santander México vs. Comercio de México Frandel, S.A. de C.V. y Ortega Pérez Francisco Javier. Ejecutivo Mercantil 1 Acdo. Núm. Exp. 644/2018.

BBVA Bancomer Institución de Banca Múltiple Grupo Financiero BBVA Bancomer antes Hipotecaria Nacional S.A. de C.V. vs. Martínez Juárez Víctor Manuel. Especial Hipotecario Civil 1 Acdo. Núm. Exp. 1362/2018.

Cartera Inmobiliiaria Miguel Álvarez del Castillo S.A. de C.V. antes Banco Santander (México), S.A. Institución de Banco Múltiple, Grupo Financiero Santander México vs. Eebonsa de México, S.A. de C.V., Rosas Díaz José Luis y Fonseca López Dalíla. Ejecutivo Mercantil 1 Acdo. Núm. Exp. 1020/2015.

Castillo Schmitz Federico y Gómez Williams Diana vs. Herrera Aguilar Miguel Ángel. Ord. Civil 1 Acdo. Núm. Exp. 1414/2019.

Ckd Activos 8, S.A. Promotora de Inversión de Capital Variable antes Banco Invex, Sociedad Anónima, Institución de Banca Múltiple, Invex Grupo Financiero, Fiduciario, en su Carácter de Fiduciario del Fideicomiso Número 1301 (Mil Trescientos Uno) vs. González Ayala Jorge. Especial Hipotecario Civil 1 Acdo. Núm. Exp. 1020/2018.

Daimler Financial Services México S de R.L. de C.V. vs. Prado Mora Valeria Maripia. Ejecutivo Mercantil 1 Acdo. Núm. Exp. 1420/2024.

Edificio 24 del Conjunto Habitacional Copilco Universidad vs. Gallardo Dávila Jaime. Ejecutivo Civil 2 Acdos. Núm. Exp. 1342/2023.

Flores Gómez Verónica vs. Gómez Núñez Carmen Verónica y Vázquez Báez Roberto Lucrecio y C Director del Registro Público de la Propiedad y del Comercio de la Ciudad de México. Ord. Civil 1 Acdo. Núm. Exp. 88/2026.

Guerrero García Elvira vs. Caballero Salgado Rosa Aristea y C Director del Registro Público de la Propiedad y del Comercio de la Ciudad de México. Ord. Civil 2 Acdos. Núm. Exp. 164/2026.

Gutiérrez Galicia Luis Alberto vs. Treviño Cruz Noemí. Ejecutivo Mercantil 1 Acdo. en Amparo. Núm. Exp. 1866/2024 Amparo Indirecto 341/2026 Promov. por Noemí Treviño Cruz.

Gutiérrez Soto María Isabel y Quien También Acostumbra Utilizar Los Nombres de Estela Gutiérrez de de Rossette y María Isabel Gutiérrez y Soto y Estela Gutierez Soto y Estela Gutieerez de Rosete y Estela Gutiérrez Asoto de Rosette y Estela Soto vs. C Director del Registro Público de la Propiedad y de Comercio de la Ciudad de México y Barona López Dolores su Sucesión. Ord. Civil 1 Acdo. Núm. Exp. 80/2026.

Hernández Guzmán Reyna por su Propio Derecho y en Representación de la Menor de Iniciales M. S. H. y Sánchez Hernández Imelda vs. Qualitas Compañía de Seguros S.A. de C.V. y Autotransportes el Bisonte S.A. de C.V. Ord. Civil Principal. 2 Acdos. Núm. Exp. 1680/2024.

HSBC México Sociedad Anónima Institución de Banca Múltiple Grupo Financiero HSBC División Fiduciaria en su Carácter de Fiduciario en el Fideicomiso Irrevocable de Administración F247545 vs. Gutiérrez Jaguey Teresa y Córdoba Rodríguez Jaime. Especial Hipotecario Civil 1 Acdo. Núm. Exp. 26/2024.

Inmobiliaria Losgin, S.A. de C.V. vs. My Essence Aab, S.A. de C.V. y Bautista Jaramillo Alberto y Bautista Ortiz Amelia. Controversias de Arrendamiento Civil 1 Acdo. Núm. Exp. 280/2022.

Liberty Fianzas S.A. de C.V. vs. Clima Eficiente de Japon S.A. de C.V. y Bonilla Valdez Pedro Esteban y Instalaciones e Ingeniería de Clima del Noroeste S.A. de C.V. y Bonilla Valdez Alberto Antonio. Especial de Fianzas Mercantil 1 Acdo. Núm. Exp. 194/2022.

Llanes Luna Everardo vs. Seguros Inbursa S.A. Grupo Financiero Inbursa. Ord. Civil 2 Acdos. Núm. Exp. 602/2025.

López Ramírez Valentín y Morales Reyes Amelia vs. Grupo Mexicano de Seguros, S.A. de C.V. Ord. Civil Segundo Tomo. 1 Acdo. Núm. Exp. 660/2020 Segundo Tomo.

Marco Antonio Arteaga Cabrera antes BBVA Bancomer S.A. Institución de Banca Múltiple Grupo Financiero BBVA Bancomer vs. Mario Alberto Millán Silva. Especial Hipotecario Civil 2 Acdos. en Amparo. Núm. Exp. 838/2007 Amparo Indirecto 503/2026- III Promov. por María Teresa García Leal.

Mariscal González Luis vs. Soni Rosas Gerardo. Juris. Voluntaria Civil 1 Acdo. Núm. Exp. 270/2026.

Muñoz Cuéllar Alejandro y Vázquez Godínez María Guadalupe y por Propio Derecho y en Representación de Mis Menores Hijos de Iniciales Amv y Rmv vs. Agroasemex Sociedad Anónima. Ord. Civil 5 Acdos. Núm. Exp. 112/2026.

Paccar Financial México, S.A. de C.V. vs. British Logistics, S.A. de C.V. y Ibarra Durán José Heriberto. Especial Mercantil Mercantil 1 Acdo. Núm. Exp. 124/2023.

Padrón Zárate Jesús Alberto vs. Rivera García Mónica Josefina y y-o. Mónica Rivera García Sancho. Especial Hipotecario Civil Expedientillo. 1 Acdo. Núm. Exp. 850/2022.

Pereda López Juan Enrique y Otros vs. Grupo Mexicano de Seguros, S.A. de C.V. Ord. Civil Segundo Tomo. 1 Acdo. Núm. Exp. 306/2020 Segundo Tomo.

Promotora Gómez Farías S.C. vs. Téllez García Aristeo. Controversias de Arrendamiento Civil 1 Acdo. Núm. Exp. 1160/2023.

Promotora de Hogares S.A. de C.V. vs. Dorama Institución de Garantías S.A. Especial de Fianzas Mercantil 2 Acdos. Núm. Exp. 956/2024.

Quezada Pérez Judith vs. Ochoa Téllez Julián Eugenio. Ord. Civil 1 Acdo. Núm. Exp. 1744/2024.

Roberto Carlos Victoria Ramírez vs. Adriana del Carmen Guerrero Ávila María Guadalupe Ávila Pérez. Ejecutivo Mercantil 1 Acdo. Núm. Exp. 1408/2024.

Rodríguez Pérez Alejandro vs. Elías Guzmán Gabriel. Ord. Civil 1 Acdo. Núm. Exp. 162/2025.

Rodríguez Rodríguez Amelia su Sucesión vs. Sánchez Castillo Pedro. Medios Preparatorios Civil 1 Acdo. Núm. Exp. 292/2026.

Sánchez Rodríguez Juan Alberto vs. Grupo Mexicano de Seguros S.A. de C.V. Ord. Civil 2 Acdos. Núm. Exp. 448/2025.

Sandovalesco S.A. de C.V. Sociedad Financiera de Objeto Múltiple Entidad No Regulada vs. César Raúl Malo Juvera Ordorica y Paulina Malo Juvera García (Juez). Ejecutivo Mercantil 1 Acdo. en Amparo. Núm. Exp. 1638/2024 Amparo Indirecto 1543/2025 Promov. por Sandovalesco Sociedad Anónima de Capital Variable.

Solorio Vieyra Rigoberto vs. Barrios Román Maya y Maceiras Peters María Concepción. Controversias de Arrendamiento Civil Expedientillo. 1 Acdo. Núm. Exp. 740/2023.

Soto Orozco Rosa Elvia. Juris. Voluntaria Civil 1 Acdo. Núm. Exp. 476/2025.

Zaira Verónica Dueñas Acosta vs. Luz María Aurora Balderas Pérez. Ord. Civil 3 Acdos. Núm. Exp. 428/2020 Segundo Tomo.

SOLO CONSULTA

Zarinan Martínez su Sucesión María Emma vs. Lozano Vázquez Luis Ángel y Negrete Andrade David y C Director del Registro Público de la Propiedad y del Comercio de la Ciudad de México. Ord. Civil 1 Acdo. Núm. Exp. 334/2023.

AUDIENCIA

García Zúñiga Carolina y García Zúñiga María Cristina vs. Monroy Zúñiga Mara y C Director del Registro Público de la Propiedad y del Comercio de la Ciudad de México. Aud. Previa y de Concil. Ord. Civil. 1 Audiencia. Núm. Exp. 378/2025.

Mendoza Ramírez Esteban vs. Vázquez Pérez Lizbeth Karina. Aud. Ord. Civil. 1 Audiencia. Núm. Exp. 668/2024.

Morán Moguel Gloria vs. Bañuelos Díaz Ana Lidia. Aud. Ord. Mercantil. 1 Audiencia. Núm. Exp. 512/2025.

EL SECRETARIO DE ACUERDOS
LIC. JOEL MORENO RIVERA

SOLO CONSULTA

DÉCIMO NOVENO DE LO CIVIL

SECRETARÍA "A"
ACUERDOS DEL 2 DE JULIO DEL 2026

Alvarado Sosa Gerardo, Andrade Farfán María del Rosario, Mondragón Camacho Rafael vs. Mendoza Alvarado Hilda Griselda, Lavarino López José Luis. Especial Hipotecario Civil 1 Acdo. Núm. Exp. 55/2019.

Álvarez Rojas América y Contreras Alemán Josimar vs. Grupo Mexicano de Seguros, S.A. de C.V. Ord. Civil 1 Acdo. Núm. Exp. 479/2025.

Ávila Basurto Yoshua vs. Yedra Patiño Jaime y Hernández Dalía. Ord. Civil 1 Acdo. Núm. Exp. 159/2026.

Banca Mifel S.A. Institución de Banca Múltiple Grupo Financiero Mifel vs. Promotores de Capacitación Comunitaria, A.C., María de Los Ángeles Marina Blanco Casco. Ejecutivo Civil Segundo Cuaderno. 1 Acdo. Núm. Exp. 1399/2018 Segundo Cuaderno.

Banco Interacciones S.A. Insitución de Banca Múltiple, Grupo Financiero Interacciones vs. Servicios y Almacenes de Veracruz S.A. de C.V. Ejecutivo Mercantil 1 Acdo. Núm. Exp. 1623/2009.

Banco Mercantil del Norte, S.A. Institución de Banca Múltiples, Grupo Financiero Banorte vs. Desarrolladora Llama, S.A. De C.V. Llaca y Ocharan Lucía Rosario y Ocharan Torres Amelia. Ejecutivo Mercantil 1 Acdo. Núm. Exp. 459/2016.

Banco Nacional del Ejército Fuerza Aérea y Armada, Sociedad Nacional de Crédito Institución de Banca de Desarrollo vs. Alvarado Tinoco Gustavo. Especial Hipotecario Civil Expedientillo. 1 Acdo. Núm. Exp. 1291/2019.

Banco Santander México, S.A., I. B. M., Grupo Financiero Santander México vs. Sistema Integrales de Gerenciamiento, S. C. Campos Escalera Rodrigo Rafael Álvarez Ruíz José Alfredo. Providencias Precautorias Mercantil 1 Acdo. Núm. Exp. 159/2021.

BBVA México S.A. Institución de Banca Múltiple Grupo Financiero BBVA México vs. Martínez Cuahtepitzi Gabriela. Especial Hipotecario Civil 1 Acdo. Núm. Exp. 557/2022.

Beltrán González Mayra, Beltrán González Sara su Sucesión vs. Elba Liliana González Caraza y Leonardo Márquez Ponce. Ord. Civil Segundo Cuaderno. 1 Acdo. Núm. Exp. 315/2021 Segundo Cuaderno.

Camarillo Rincón Jaasiel Judith. Ord. Civil 1 Acdo. Núm. Exp. 291/2026.

Carmona Reyes Micaela. Juris. Voluntaria Civil 1 Acdo. Núm. Exp. 289/2026.

Castro Oregon Juan Martín vs. Qualitas Compañía de Seguros S.A. de C.V. Ord. Civil 2 Acdos. Núm. Exp. 413/2025.

Centro Escolar Greenland S.C. vs. Affinitas Medios de Pago Sapi de C.V. y Grupo Peifer Sapi de C.V. Providencias Precautorias Mercantil 1 Acdo. Núm. Exp. 785/2023.

Contreras López Alejandro vs. Rivera Ruiz Margarito Armando y Rodríguez Cortés María del Consuelo y y-o. Ma del Consuelo Rodríguez Cortés y C Notario Número 147 de la Ciudad de México Licenciado Francisco Javier Gutiérrez Silva y Director del Registro Público de la Propiedad y de Comercio del Distrito Federal y Scotiabank Inverlat Sociedad Anónima Institución de Banca Múltiple Grupo Financiero Scotiabank Inverlat y Rivera Rodríguez María Itzel. Ord. Civil 2 Acdos. Núm. Exp. 1631/2024.

Cortés Gómez Natividad vs. López Peña Roberto Willebaldo. Ord. Civil 1 Acdo. Núm. Exp. 15/2025.

Cortés Hernández Levi Karen vs. Duarte García Salvador. Ord. Civil 1 Acdo. Núm. Exp. 547/2025.

Credix Gs S.A. de C.V. Sociedad Financiera de Objeto Múltiple Entidad No Regulada vs. Surtidora Industrial de Culiacan S.A. de C.V. Vía de Apremio Civil 1 Acdo. Núm. Exp. 247/2025.

Cruz Hernández Leticia vs. Quintana Cruz Daniel. Controversias de Arrendamiento Civil Expedientillo. 1 Acdo. Núm. Exp. 759/2024.

Espinosa Vázquez Jorge Alberto vs. Espinosa Vázquez Luz Elena y Espinosa Vázquez José Luis. Ord. Civil 1 Acdo. Núm. Exp. 27/2026.

García Laurea Ernesto Ismael vs. Operadora Vips S de R.L. de C.V. y Seguros Atlas S.A. Ord. Civil 1 Acdo. Núm. Exp. 579/2025.

Gómez Ruíz Serafín. Juris. Voluntaria Civil 2 Acdos. Núm. Exp. 587/2025.

González Cortez Vernardo vs. Seguros Inbursa S.A., Grupo Financiero Inbursa. Ord. Civil 1 Acdo. Núm. Exp. 401/2025 Segundo Cuaderno.

Grupo Alcione, S.A. de C.V. vs. Fgm Ingeniería S.A. de C.V. y Guerrero Madrigal Francisco y Miranda Baca Enedina. Ejecutivo Mercantil Segundo Cuaderno. 1 Acdo. Núm. Exp. 1049/2022 Segundo Cuaderno.

HSBC México, S.A. Institución de Banca Múltiple, Grupo Financiero HSBC División Fiduciaria en su Carácter de Fiduciario en el Fideicomiso Número F/234036 vs. Hernández González Julio César y Lorenzano Vernabe Margarita. Proced. Convencional Mercantil Civil 1 Acdo. Núm. Exp. 1199/2017.

HSBC México, S.A., Institución de Banca Múltiple, Grupo Financiero HSBC, División Fiduciaria en su Carácter de Fiduciario en el Fideicomiso F/247545 vs. Tinoco Oros Julio César. Vía de Apremio Civil 1 Acdo. Núm. Exp. 307/2025.

Instituto de Seguridad y Servicios Sociales de Los Trabajadores del Estado a Través de su Fondo de la Vivienda Fovissste vs. García Chávez Miguel Arturo. Especial Hipotecario Civil 1 Acdo. Núm. Exp. 643/2020.

Katz Hernández Emilia y Mateos Osorio Dulce Angélica vs. Seguros Inbursa S.A. Grupo Financiero Inbursa. Ord. Civil Segundo Cuaderno. 1 Acdo. Núm. Exp. 1785/2024 Segundo Cuaderno.

Laboratorio Médico Polanco S.A. de C.V. vs. Fornax Capital S.A. de C.V. Controversias de Arrendamiento Civil 1 Acdo. Núm. Exp. 731/2020.

Marín Márquez Laura Jovana y Ferrel Zacapala Cuauhtémoc vs. Seguros Inbursa S.A. Grupo Financiero Inbursa. Ord. Civil Segundo Cuaderno. 1 Acdo. Núm. Exp. 487/2025 Segundo Cuaderno.

Martell Mignon Juan vs. Reyes Flores Justino. Especial Hipotecario Civil 1 Acdo. Núm. Exp. 1167/2022.

Martínez Zertuche Jorge Ricardo vs. Producciones Potosí S.A. Ord. Civil 1 Acdo. Núm. Exp. 531/2025.

Martínez Cano Montserrat Alicia vs. Laura Patricia Fosado Barajas y Otro. Ejecutivo Civil Segundo Cuaderno. 1 Acdo. Núm. Exp. 1009/2006 Segundo Cuaderno.

Mathias Pérez María Teresa vs. Hernández Mathias Lilia y Fernando Tobon N. Ord. Civ. 1 Acdo. Núm. Exp. 125/2012.

Melgoza Hernández María Francisca y Franco Melgoza Agripino María Francisca Melgoza Hernández en Representación del Menor y Franco Melgoza Jorge Alberto y Franco Melgoza Pablo vs. Axa Seguros, Sociedad Anónima de Capital Variable. Ord. Civil 3 Acdos. Núm. Exp. 453/2025.

Ordaz León Mario. Medios Preparatorios Civil 1 Acdo. Núm. Exp. 239/2026.

Pérez Hernández Florencio y Félix Morales Esmeralda y Pérez Félix Evelyn vs. Axa Seguros, S.A. de C.V. Ord. Civil Segundo Cuaderno. 6 Acdos. Núm. Exp. 521/2025 Segundo Cuaderno.

Ramírez Franco Noemí vs. Castro Espinoza Indira. Ord. Civil 1 Acdo. Núm. Exp. 141/2026.

Rojas Soriano Antonio su Sucesión vs. Administradora y Controladora Fyd Sociedad de Responsabilidad Limitada de Capital Variable y Multicartel de México Sociedad Anónima de Capital Variable y Rivero Iriarte Martha Nelly y Director General del Registro Público de la Propiedad y de Comercio de la Ciudad de México y Edgar Eric Garzon Zúñiga Notario Público Número Ciento Cuarenta y Tres del Estado de México. Ord. Civil 3 Acdos. Núm. Exp. 129/2026.

Rosas Frías Óscar Reyes vs. Rosas Frías María Ruth y Rosas Frías Ana Lilia. Ord. Civil 2 Acdos. Núm. Exp. 203/2025.

Sánchez Tenorio Daniel y González Barrientos Rosa María vs. Hernández Cruz Isai Ludim. Ord. Civil 1 Acdo. Núm. Exp. 337/2023.

Sarabia Hernández Alfredo vs. Seguros Inbursa S.A. Grupo Financiero Inbursa. Ord. Civil 1 Acdo. Núm. Exp. 573/2025.

Secreto. Especial Mercantil Mercantil 3 Acdos. Núm. Exp. 237/2025.

Vega Perezchica Ana Lidia vs. Seguros Inbursa S.A. Ord. Civil Segundo Cuaderno. 1 Acdo. Núm. Exp. 445/2024 Segundo Cuaderno.

Vidal León Agustín Jordi vs. Dávila Pulito Vicente Arturo. Especial Hipotecario Civil 1 Acdo. Núm. Exp. 465/2018 Segundo Cuaderno.

De la Cruz Jardón Virgilio vs. Desarrollos Inmobiliarios Allende S.A. de C.V. Ord. Civil 2 Acdos. Núm. Exp. 169/2026.

NO PUBLICADOS

Cruz Hernández Leticia vs. Quintana Cruz Daniel. Controversias de Arrendamiento Civil Expedientillo. 1 Acdo. Núm. Exp. 759/2024.
Fundación Pixan Kookay, A.C. y Padilla Valenzuela Rosa Ma. Juris. Voluntaria Civil 2 Acdos. Núm. Exp. 281/2026.
González Martínez María Margarita vs. Miranda Ovando Felícitas. Ord. Civil 1 Acdo. Núm. Exp. 355/2025.
AUDIENCIA
González de Aragón Enríquez Eduardo Alejandro vs. Constructora Susana, S.A. Aud. Ord. Civil. 1 Audiencia. Núm. Exp. 327/2025.
Vidal León Agustín Jordi vs. Dávila Pulito Vicente Arturo. Especial Hipotecario Civil. 1 Audiencia. Núm. Exp. 465/2018 Segundo Cuaderno.
NO PUBLICADOS
Cruz Alba Genaro vs. Meneses Fernández Javier. Segundo Cuad. Controversias de Arrendamiento Civil. 1 Audiencia. Núm. Exp. 1273/2024 Segundo Cuaderno.

SENTENCIA DEFINITIVA NO PUBLICADA DE 01 DE JULIO

Antonio Su Sucesion Solis Calzada vs. Manuel Calzada Villareal Gloria Guzman Torres Norma Calzada Guzman Francisco Calzada Guzman Juicio: Ordinario Civil Expediente: 567/2024

LA SECRETARIA DE ACUERDOS
LIC. ARACELI LAURA CABRERA SÁNCHEZ

SECRETARÍA "B"
ACUERDOS DEL 2 DE JULIO DEL 2026

Acosta Zayas María de la Luz vs. Ramírez Ramírez Angélica Marlen. Juris. Voluntaria Civil 1 Acdo. Núm. Exp. 590/2025.
Administradora Forne 2, Sociedad de Responsabilidad Limitada de Capital Variable vs. Ugalde Cabrera Crystian Yonathan. Especial Hipotecario Civil 1 Acdo. Núm. Exp. 6/2015.
Águila Illescas Gonzalo Lucio vs. Villar Carrillo Alfonso. Especial Hipotecario Civil Secc. de Ejecución. 1 Acdo. Núm. Exp. 120/2008.
Alvarado Ramos Carlos y Alvarado Ramos María Lourdes y Alvarado Ramos Hortensia vs. Seguros Banorte S.A. de C.V. Grupo Financiero Banorte. Ord. Civil 1 Acdo. Núm. Exp. 70/2026.
Assam Hernández Eduardo vs. Inmobiliaria San Bruno, S.A. y Said Assam Canavati. Ord. Civil 1 Acdo. Núm. Exp. 836/2012.
Autofinanciamiento México S.A. de C.V. vs. Moreno Díaz Karla Andrea y Díaz Jiménez Francisca. Ejecutivo Cuantía Menor Mercantil 1 Acdo. Núm. Exp. 1366/2024.
Autofinanciamiento México S.A. de C.V. vs. Ramírez Goroztieta Julieta, También Conocida como Ramírez Gorostieta Julieta. Ejecutivo Cuantía Menor Mercantil 1 Acdo. Núm. Exp. 1362/2024.
Autofinanciamiento México, S.A. de C.V. vs. Silva Vicario María Guadalupe y Rendón Ortiz Norma Patricia. Ejecutivo Cuantía Menor Mercantil 2 Acdos. Núm. Exp. 1228/2024.
Autofinanciamiento México, S.A. de C.V. vs. García Arenas Lilia y Otros. Ejecutivo Mercantil Expedientillo. 1 Acdo. Núm. Exp. 62/2001.
Banco Nacional de México, S.A. Integrante del Grupo Financiero Banamex vs. Distribuidora Tropisol, S.A. de C.V. y Mundo Gaga, S.A. de C.V. y Fallena Salomón Rayek y Fallena Cohen David y Desarrolladora y Administradora de Inmuebles San Juan México, S.A. de C.V. y Rayek Sacal José. Ejecutivo Mercantil 1 Acdo. Núm. Exp. 646/2016 Tercer Cuaderno.
Becerril Becerril Juan, su Sucesión vs. Rivero Montes Amini Yalili y C. Director del Registro Público de la Propiedad y de Comercio de la Ciudad de México y Becerril Osnaya Felipe y Becerril Rivas Andrea y Hernández Felizardo Bella Huri. Ord. Civil Segundo Cuaderno. 1 Acdo. Núm. Exp. 1286/2024 Tomo II.
Cendejas Morales Leopoldo vs. Cendejas Zúñiga Enrique. Ord. Civil Expedientillo. 1 Acdo. Núm. Exp. 544/2021.
Cibanco, Sociedad Anónima, Institución de Banca Múltiple vs. Medina Jiménez Manuel y Martínez Vázquez Érika. Especial Hipotecario Civil 1 Acdo. Núm. Exp. 494/2015 Segundo Cuaderno.
Concepción Vázquez Sánchez vs. María Teresa Vázquez Borrego y/o, Especial Hipotecario Civil 2 Acdos. Núm. Exp. 1168/1997 Tercer Cuaderno.
Cortés Medina Gustavo Carlos y Cortés Medida Gustavo Carlos vs. Villalobos Lupercio Bruno y García García Joel. Ord. Civil Cuad. de Amp. Número 544/2026- IV. 1 Acdo. en Amparo. Núm. Exp. 8/2026 Amparo 544/2026- IV Promov. por Gustavo Carlos Cortés Medida.
E. F. Recursos para la Construcción, S.A. de C.V. vs. Feldman Stark José y Berea Zamorano Alejandro. Ejecutivo Mercantil 2 Acdos. en Tercería. Núm. Exp. 1166/2018 Terc. de Preferencia. Banorte.
Financiera Cualli, S.A. P. I. de C.V., Sofom, E. N. R vs. Alin Desarrolladora, S.A. de C.V. y Banco Actinver, S.A. Institución de Banca Múltiple, Grupo Financiero Actinver (Con el Carácter de Fiduciario en el Contrato de Fideicomiso Irrevocable de Administración Desarrollo Inmobiliario Número 1965) y Dib Sánchez Miguel Ángel. Especial Hipotecario Civil 1 Acdo. Núm. Exp. 258/2024.
Guijarro Montelongo Lizbeth vs. Salazar Kim César René. Juris. Voluntaria Civil 1 Acdo. Núm. Exp. 220/2026.
Hernández Carballo Mónica Beatriz vs. De la Rosa Solís Ruth y Solís Burgoa Frida. Controversias de Arrendamiento Civil 2 Acdos. Núm. Exp. 168/2019.
HSBC México, Sociedad Anónima., Institución de Banca Múltiple, Grupo Financiero HSBC vs. Pérez Cabrera Diego Paolo. Providencias Precautorias Mercantil Amparo Número: 357/2026- II. Diego Paolo Pérez Cabrera. 1 Acdo. en Amparo. Núm. Exp. 350/2024 Amparo Número: 357/2026- II. Diego Paolo Pérez Cabrera.
Instituto de Seguridad y Servicios Sociales de Los Trabajadores del Estado a Través de su Fondo de la Vivienda Fovissste vs. Cervantes Carrera Jesús Alberto. Especial Hipotecario Civil Expedientillo. 1 Acdo. Núm. Exp. 14/2021.
Jurado González María Teresa vs. Ismael Jurado Vega su Sucesión. Ord. Civ. Expedientillo. 1 Acdo. Núm. Exp. 790/1998.
Luna Tovar Agustín vs. Alcázar Morales Daniel y Aguilar Dorantes Samantha Genoveva y González Hernández Mario. Controversias de Arrendamiento Civil 1 Acdo. Núm. Exp. 954/2024.
Martínez Villegas Víctor Manuel vs. Neyra Martínez María Minitza. Juris. Voluntaria Civil 1 Acdo. Núm. Exp. 114/2026.
Nor Imk Inmobiliaria, S.A. de C.V. vs. Martínez Carreón Genoveva. Especial Hipotecario Civil 1 Acdo. Núm. Exp. 1280/2018 Segundo Cuaderno.
Operadora de Hospitales Ángeles S.A. de C.V. vs. Altamirano Máyer Enrique. Ejecutivo Mercantil 3 Acdos. Núm. Exp. 42/2023.
Palma Lira Eduardo Roberto vs. López Díaz Luz María. Ord. Civil 1 Acdo. Núm. Exp. 414/2025.
Pérez Chuc Josué Santiago vs. Grupo Nacional Provincial Sab. Ord. Civil 1 Acdo. Núm. Exp. 1522/2024.
Promotora Residencial del Sol S.A. de C.V. vs. Liberty Fianzas S.A. de C.V. Especial de Fianzas Mercantil Expedientillo. 1 Acdo. Núm. Exp. 956/2024.
Publisegh de C.V. Sofom Enr vs. Arau Martínez Bernardo. Ord. Civil 1 Acdo. Núm. Exp. 290/2026 Bis. 1.
Rangel Cabrera Mónica Karina vs. Méndez Villarello Wilbert Antonio. Ord. Civil 1 Acdo. Núm. Exp. 1776/2024.
Recuperadora de Deuda Hipotecaria, S. de R. L. de C.V. vs. Cortez Vázquez Olimpia. Especial Hipotecario Civil Expedientillo. 1 Acdo. Núm. Exp. 1108/2016.
Rivera Hernández Anuar vs. Camarillo Solache Luis. Ord. Civil 1 Acdo. Núm. Exp. 290/2018 Bis. 1 Tercer Cuaderno.
Rodríguez Sánchez Beatriz por su Propio Derecho y en Representación de Sus Menores Hijos Luis Ángel, Jorge David y Carlos Iván todos de Apellidos Hernández Rodríguez vs. Grupo Mexicano de Seguros S.A. de C.V. Ord. Civil 1 Acdo. Núm. Exp. 74/2025 Segundo Cuaderno.
Romero Díaz. Paz vs. Rivera Sánchez R y También Conocida como Rivera Sánchez Rosario. Controversias de Arrendamiento Civil 1 Acdo. Núm. Exp. 210/2024.
Scotiabank Inverlat S.A. Institución de Banca Múltiple Grupo Financiero Scotiabank Inverlat vs. Viveros Gutiérrez Liliana y Gutiérrez Vergara María Teresa. Especial Hipotecario Civil Expedientillo. 1 Acdo. Núm. Exp. 244/2024.
Secreto. Ejecutivo Mercantil 1 Acdo. Núm. Exp. 430/2023.
Secreto. Ejecutivo Mercantil 1 Acdo. Núm. Exp. 458/2023.
Septién Nava Ricardo y Robledo Cárdenas María Lizbeth vs. Constructora Capital Proyectos y Obras S.A. de C.V. y Villegas Partida Daniel. Medios Preparatorios Civil 1 Acdo. Núm. Exp. 270/2026.
Siegfried Rhein S.A. de C.V. vs. Solunion México Seguros de Crédito S.A. Ord. Mercantil Expedientillo. 1 Acdo. Núm. Exp. 364/2025.
Sánchez Hinojosa David Enrique vs. Hinojosa Hernández Pedro. Ord. Civil Expedientillo. 1 Acdo. en Expedientillo. Núm. Exp. 46/2025 Bis. 1.
Torres Linares Jesús David vs. Qualitas Compañía de Seguros S.A. de C.V. Ord. Civil 1 Acdo. Núm. Exp. 474/2025 Segundo Cuaderno.
Torres Shiosaki Rosa María y También Conocida como Rosa María Guadalupe Torres Shiosaki y Torres Leyva Ricardo vs. Torres Shiosaki Blanca Estela y Torres Shiosaki Salvador su Sucesión. Ord. Civil Secc. de Ejecución. 1 Acdo. Núm. Exp. 182/2023.
Valencia Flores Jesús Roberto. Ord. Civil Amparo 606/2026- I Actuario. 1 Acdo. en Amparo. Núm. Exp. 606/2026 Amparo 606/2026- 1 Actuario.

SOLO CONSULTA
SOLO CONSULTA
SOLO CONSULTA

Valencia Flores Jesús Roberto. Ord. Civil Amparo 606/2026- I. Juez. 1 Acdo. en Amparo. Núm. Exp. 606/2026 Amparo 606/2026- 1 Juez.
Varela Vázquez José su Sucesión vs. Cruz Guzmán Bertín Alfonso. Ord. Civil 1 Acdo. Núm. Exp. 110/2026.
Vázquez Lara José Gilberto vs. Axa Seguros S.A. de C.V. Ord. Civil 1 Acdo. Núm. Exp. 570/2025.
Vega Salazar César Octavio vs. Qualitas Compañía de Seguros S.A. de C.V. Ord. Civil 1 Acdo. Núm. Exp. 288/2026.
De la Huerta Paniagua Martha Angélica vs. Borja Palma Longina y C Director del Registro Público de la Propiedad y del Comercio de la Ciudad de México y de la Huerta Carrillo Raúl Gustavo. Ord. Civil 2 Acdos. Núm. Exp. 440/2025.
NO PUBLICADOS
Escoto Ponce de León Diana Ivonne vs. Ponce de León Marroquín Ricardo su Sucesión. Ord. Civil 1 Acdo. Núm. Exp. 264/2026.
López Velasco Carolina vs. Romero Romero Tomasa su Sucesión. Ord. Civil 1 Acdo. Núm. Exp. 198/2025.
AUDIENCIA
Martínez González Olga Margarita vs. Fernández Alonso María de Los Ángeles y Vales Cortés Aurelio. Aud. Ord. Civil. 1 Audiencia. Núm. Exp. 1288/2023.
SENTENCIA INTERLOCUTORIA
NO PUBLICADOS
HSBC México, S.A. Institución de Banca Múltiple, Grupo Financiero HSBC, División Fiduciaria, en su Carácter de Fiduciario en el Fideicomiso Irrevocable de Garantía Registrado Bajo el Número F/258024 vs. Aarón Alejandro Muñoz Arce y/o Especial Hipotecario Civil 1 Núm. Exp. 846/2011

LA SECRETARIA DE ACUERDOS
LIC. ANA LAURA HERNÁNDEZ CORTÉS

VIGÉSIMO DE LO CIVIL

SECRETARÍA "A"
ACUERDOS DEL 2 DE JULIO DEL 2026

Administradora Fome 1 Sociedad de Responsabilidad Limitada de Capital Variable vs. Karla Berenice Prado Mondragón. Especial Hipotecario Civil 1 Acdo. Núm. Exp. 1259/2018 Tomo II.
Álvarez Hernández Rosio vs. Pérez López Ricardo y Cruz Muñoz Martha. Especial Hipotecario Civil 1 Acdo. Núm. Exp. 13/2015.
Apoya Al Minuto, S.A. de C.V. Sofom Enr vs. González Castañeda Ismael y Castañeda Mendoza Martha Elvia. Ejecutivo Cuantía Menor Mercantil 2 Acdos. Núm. Exp. 1485/2024 Tomo II.
Arrendadora y Factor Banorte S.A. de C.V. Sofom E. R. Grupo Financiero Banorte vs. Vázquez González Guadalupe. Oral Civil 1 Acdo. Núm. Exp. 1545/2024 Tomo II.
Ascanio Zaldívar Francisco Javier vs. Riaño García Omar y Ibarra Carpizo César. Controversias de Arrendamiento Civil 1 Acdo. Núm. Exp. 1211/2024.
Autofinanciamiento México S.A. de C.V. vs. Onofre Cruz Guillermo Israel y Otros. Ejecutivo Cuantía Menor Mercantil 1 Acdo. Núm. Exp. 1373/2024.
Baltazar Arteaga Hidalia vs. Baltazar Arteaga Olivia. Ord. Civil Expedientillo. 2 Acdos. en Expedientillo_Expediente_No_Conocido. Núm. Exp. 577/2025.
Banco Autofin México S.A. Iinstitución de Banca Múltiple vs. Yanez Martínez Óscar. Ejecutivo Mercantil 1 Acdo. Núm. Exp. 155/2025.
Banco Mercantil del Norte vs. Fortenoy Virruete Amiola su Sucesión. Especial Hipotecario Civil Dada. 1 Acdo. Núm. Exp. 291/2009 Tomo II.
Banco Nacional de México, S. A, Integrante de Grupo Financiero Banamex vs. Adrián Chavira Cornejo. Especial Hipotecario Civil Expedientillo. 1 Acdo. Núm. Exp. 317/2021.
Banco Santander México S.A. Institución de Banca Múltiple, Grupo Financiero Santander México vs. Romero Eraña Armando Daniel. Especial Hipotecario Civil 1 Acdo. Núm. Exp. 689/2021.
Banco Santander México S.A. Institución de Banca Múltiple Grupo Financiero Santander México vs. Cortés Fernández Diego Alonso. Especial Hipotecario Civil 1 Acdo. Núm. Exp. 523/2022 Tomo II.
Calderón Alejandra vs. Seguros Inbursa S.A. Grupo Financiero Inbursa. Ord. Civil 1 Acdo. en Amparo. Núm. Exp. 395/2025 45/2026.
Carteleras y Neón Espectaculares S.A. de C.V. vs. Hernández Jiménez Teutila. Ord. Civil Puesta a Disposición. 1 Acdo. Núm. Exp. 487/2025.
Centeno Mora Daniel vs. Centeno Mora Francisco. Ord. Civil 1 Acdo. Núm. Exp. 287/2026.
Cibanco Sociedad Anónima Institución de Banca Múltiple en su Carácter de Fiduciario en el Fideicomiso F00782 vs. Dolores Alejandro Luis Alfonso. Vía de Apremio Civil 1 Acdo. Núm. Exp. 1051/2022.
Consuelo Ruíz Yanet Betzabe vs. Vázquez Velázquez Ignacio Fernando y Douro S.A. de C.V. y Seguros Atlas S.A. Ord. Civil 1 Acdo. Núm. Exp. 43/2021 Tomo III.
Daimler Financial Services México S de R.L. de C.V. vs. la Golfo S.A. de C.V. y Seara Sierra Antonio. Especial Mercantil Mercantil 1 Acdo. Núm. Exp. 251/2026.
Domínguez Crisóstomo Elías y por su Propio Derecho y en Representación de su Menor Hijo de Iniciales D. T. E. B. y Domínguez Tránsito Edgar Isaac y Domínguez Tránsito Edwin Alejandro vs. Seguros Inbursa S.A. Grupo Financiero Inbursa. Ord. Civil 3 Acdos. Núm. Exp. 389/2025 Tomo III.
Dorama Institución de Garantías Sociedad Anónima vs. Concreto y Energía Renovable Sociedad Anónima de Capital Variable. Especial de Fianzas Mercantil 1 Acdo. Núm. Exp. 593/2025.
Dorama Institución de Garantías Sociedad Anónima vs. Servisistemas del Centrosur Sociedad Anónima de Capital Variable. Especial de Fianzas Mercantil Puesta a Disposición. 1 Acdo. Núm. Exp. 587/2025.
Figueroa Pérez Eduardo vs. Figueroa Pérez María del Socorro y Notario Público Número 94 del Estado de Oaxaca México y Morales Pazos Rodolfo y Sánchez Oliva y Gil Sánchez Victoria. Ord. Civil Puesta a Disposición. 1 Acdo. Núm. Exp. 347/2022.
Gemelli Administraciones e Inmuebles, S.A. de C.V. vs. Juárez Hernández Ángel y Vargas Guzmán Graciela. Especial Hipotecario Civil Apel. en Efecto Devolutivo. 5 Acdos. Núm. Exp. 1305/2019 Tomo III.
Gómez López Carlos Rafael Ramón vs. Arzate Alvarado Osvaldo. Ord. Mercantil 1 Acdo. Núm. Exp. 93/2026.
González Flores José Luis vs. Rincón Salas Mario. Ord. Civil 1 Acdo. Núm. Exp. 225/2025.
Hipotecaria su Casita S.A. de C.V. Sociedad Financiera de Objeto Múltiple Entidad No Regulada vs. Nahuat López Santos Pedro. Esp. Hip. 2 Acdos. Núm. Exp. 1615/2008.
Huizar Ruíz David de Jesús y González Valencia Rebeca Edith y Huizar González Andrea Anahí y González Valencia Rebeca Edith en Representación de su Menor Hija de Iniciales H. G. E. D. vs. Seguros Inbursa S.A. Grupo Financiero Inbursa. Ord. Civil 1 Acdo. Núm. Exp. 117/2025 Tomo III.
Importadora SI, S.A. de C.V. y Otros. Providencias Precautorias Mercantil 1 Acdo. en Incidente. Núm. Exp. 1205/2022 Inc. de Pago de Daños y Perjuicios.
Iriarte Hernández Claudia y Hernández Chávez Regina Aída vs. Banco Mercantil del Norte, Sociedad Anónima, Institución de Banca Múltiple, Grupo Financiero Banorte. Ord. Mercantil 1 Acdo. Núm. Exp. 293/2026.
Jiménez Soriano Rogelio vs. López Romero Vda. de Bárcenas Carmen su Sucesión y Bárcenas López Leticia y Bárcenas López José Antonio. Ord. Civil 1 Acdo. Núm. Exp. 599/2024.
López Calero Elia Rufina y Mendoza López Idali y Mendoza López Sara vs. Garduño Cruz Juan Carlos y Qualitas Compañía de Seguros S.A. de C.V. Ord. Civil Puestas a Disposición. 1 Acdo. Núm. Exp. 465/2024.
López Galeana Ramón su Sucesión vs. Maya Avilés Juan. Ord. Civil 1 Acdo. Núm. Exp. 1565/2024 Tomo III.
Luna Morales María Gema vs. Juan Rueda Sandoval. Ord. Civil 1 Acdo. Núm. Exp. 97/2021.
María Eduwigis Estrada Lugo y Laura María Estrada Lugo vs. Sucesión Testamentaria a Bienes de Isidro Estrada Pérez y Otro. Ord. Civil 1 Acdo. Núm. Exp. 747/2018.
Moreno Curtis Alfonso vs. Teresa Orlanda Castañeda Cuervo. Ord. Civil 1 Acdo. Núm. Exp. 665/2019 Tomo IV.
Navarro Delgado J Jesús vs. Constructora Gor S.A. y Oikawa Oikawa Osamu. Ord. Civil Puestas a Disposición. 1 Acdo. Núm. Exp. 305/2025.
Olvera Magdaleno César vs. Olvera Pérez José Antonio su Sucesion. Ord. Civil 1 Acdo. Núm. Exp. 1181/2022 Tomo III.
Pérez Urdiera Armando vs. Acuña Dávila Elvia Leticia y Maldonado Carbajal Juan José. Medios Preparatorios Civil Puesta a Disposición. 1 Acdo. Núm. Exp. 77/2026.
Promotora Sku Sapi de C.V. vs. Cía. Electrimex S.A. de C.V. y Ali Loaeza David y Comdruso S.A. de C.V. Vía de Apremio Civil 1 Acdo. Núm. Exp. 515/2025.
Quiroz López Salvador vs. Alicia Sánchez González. Ord. Civil 1 Acdo. Núm. Exp. 475/2021.

SOLO CONSULTA
SOLO CONSULTA
SOLO CONSULTA

Romo Velasco José Luis vs. Grupo Mexicano de Seguros S.A. de C.V. Ord. Civil 1 Acdo. Núm. Exp. 865/2024 Tomo II.

Salazar Sandoval Rodolfo vs. Productos Nipon S.A. de C.V. y Otro Segundo Tomo. Ord. Merc. Puestas a Disposición. 1 Acdo. Núm. Exp. 735/2004 Bis. 1.

Sámano Mariel Inmobiliaria S.A. de C.V. vs. Grupo Tecnológico Ts S.A. de C.V. y López Ordóñez Juan José y Toache Bedolla Jessi Jonathan Francisco. Controversias de Arrendamiento Civil 1 Acdo. en Amparo. Núm. Exp. 615/2023 Amparo Directo.

Sánchez Lazard Samuel Roberto vs. Pacheco Hernández Diana Elvira y Centro de Atención Médica Integral S.A. de C.V. Ord. Mercantil 1 Acdo. Núm. Exp. 283/2025 Tomo II.

Santos Medina Antonio y Parra Romero Justina vs. Seguros Banorte S.A. de C.V. Ord. Civil 1 Acdo. Núm. Exp. 1759/2024 Tomo II.

Scotiabank Inverlat S.A. Institución de Banca Múltiple Grupo Financiero Scotiabank Inverlat vs. Campos González Irving Yahve y Sampeno Duarte Verónica Lucía. Especial Hipotecario Civil Puestas a Disposición. 1 Acdo. Núm. Exp. 565/2024.

Telles Almaras María Magdalena vs. Matías Almaraz Rosalío y C Director del Registro Público de la Propiedad y de Comercio del Distrito Federal Ahora Ciudad de México. Ord. Civil Puesta a Disposición. 1 Acdo. Núm. Exp. 787/2023 Tomo II.

Urdapilleta Redondo Miguel Antonio vs. Graciela Raquel Alfredo y Estela Cervantes Mendoza. Ord. Civ. 1 Acdo. Núm. Exp. 2921/1978.

Valdez Alejandre Ivonne Guadalupe vs. Salvador Hernández Bravo su Sucesión. Especial Hipotecario Civil 1 Acdo. Núm. Exp. 1299/2019 Tomo Iv.

Vélez Martínez Sandra vs. Ci Banco S.A. Institución de Banca Múltiple en su Calidad de Fiduciario del Fideicomiso Irrevocable Número Cib 2981 en Lo Sucesivo U Storage. Controversias de Arrendamiento Civil 2 Acdos. Núm. Exp. 1227/2024 Tomo II.

Vfs México, Sociedad Anónima de Capital Variable, Sociedad Financiera de Objeto Múltiple, Entidad No Regulada vs. Construcciones Asfaltos y Materiales Ecatepec, Sociedad Anónima de Capital Variable y Barrera García Alfredo. Especial Mercantil Mercantil Puesta a Disposición. 1 Acdo. Núm. Exp. 387/2022.

Villanueva López Georgina vs. Estrada Gutiérrez Blanca Patricia y Mares Sánchez Maribel y Alguera Garduza Gabino. Exhortos Civil 1 Acdo. Núm. Exp. 1329/2023.

NO PUBLICADOS

Propiedades Comerciales Santa Fe S.A. de C.V. vs. Conjunto Condominal Conocido Comercialmente como Elite Residences Santa Fe y Torre Siroco A.C. Ord. Civil 1 Acdo. Núm. Exp. 249/2026.

AUDIENCIA

Carmona González Francisco vs. Hebert Jofre Mastachi. Aud. de Remate Ord. Civil. 1 Audiencia. Núm. Exp. 489/2018 Tomo II.

Pérez Espinosa María y Ramos Pérez Marisol vs. Grupo Mexicano de Seguros S.A. de C.V. Ord. Civil. 1 Audiencia. Núm. Exp. 1455/2024 Tomo II.

SENTENCIA INTERLOCUTORIA
NO PUBLICADOS

BBVA México, S.A., Institución de Banca Múltiple, Grupo Financiero BBVA México vs. Vaquero Olivares Jáuregui. Especial Hipotecario Civil Sent. Interl. 1 Núm. Exp. 1511/2024

EL CONCILIADOR POR M.L.
LIC. MAURICIO NÚÑEZ RAMÍREZ

SECRETARÍA "B"
ACUERDOS DEL 2 DE JULIO DEL 2026

Banco Mercantil del Norte S.A. Institución de Banca Múltiple Grupo Financiero Banorte vs. Limón Mendoza Benjamín Alfonso y San Luis Gómez Silvna. Juris. Voluntaria Civil 1 Acdo. Núm. Exp. 38/2023.

Banco Mercantil del Norte Sociedad Anónima Institución de Banca Múltiple Grupo Financiero Banorte vs. Karla Berenice Madrigal Ventura. Especial Hipotecario Civil 1 Acdo. Núm. Exp. 636/2020.

Banco Mercantil del Norte Sociedad Anónima Institución de Banca Múltiple Grupo Financiero Banorte vs. Karla Berenice Madrigal Ventura. Especial Hipotecario Civil 2 Acdos. Núm. Exp. 636/2020 Tomo II.

Banco Mercantil del Norte, S.A. Institución de Banca Múltiple, Grupo Financiero Banorte vs. Polo León Nicolás. Especial Hipotecario Civil 1 Acdo. Núm. Exp. 224/2008 Tomo II.

Banco Nacional de México, S.A. Integrante del Gupo Financiero Banamex Accival, S.A. de C.V. hoy Recuperación del Comercio Interior S. de R. L. de C.V. vs. Patricia Lilián Prieto Estrada de Ortega. Especial Hipotecario Civil 1 Acdo. Núm. Exp. 1414/2019 Tomo Iv.

Banco Santander México Sociedad Anónima Institución de Banca Múltiple Grupo Financiero Santander México vs. Portillo Ramírez Jorge Israel y Torres Arroyo Edwina Madelein. Especial Hipotecario Civil 1 Acdo. Núm. Exp. 58/2022.

Banco Santander México, S.A., Institución de Banca Múltiple, Grupo Financiero Santander México vs. Romero Velázquez Graciela. Ejecutivo Mercantil Dada Cuenta. 1 Acdo. Núm. Exp. 898/2023.

Banco Santander México, S.A. Institución de Banca Múltiple, Grupo Financiero Santander México vs. Colegio Mexicano de Especialistas en Recursos Naturales A.C. y Mejía Sáenz Eduardo y Mejía Sáenz Carlos David y Mejía Sáenz Enrique. Ejecutivo Mercantil Dada Cuenta. 2 Acdos. Núm. Exp. 602/2020 Segundo Tomo.

Bancos Santander México, Sa, Institución de Banca Múltiple, Grupo Financiero Santander México vs. Mendoza Ramírez Cynthia. Especial Hipotecario Civil 1 Acdo. Núm. Exp. 1540/2024.

Bárcenas Sánchez Guadalupe vs. Oñate Fernández de Lara José Luis. Ord. Civil 1 Acdo. Núm. Exp. 942/2013.

BBVA Bancomer, Sociedad Anónima Institución de Banca Múltiple, Grupo Financiero BBVA Bancomer, hoy Banco Mercantil del Norte, S.A., Institución de Banca Múltiple, Grupo Financiero Banorte vs. Silva Sánchez Roberto. Especial Hipotecario Civil 2 Acdos. Núm. Exp. 146/2012.

BBVA Bancomer, Sociedad Anónima, Institución de Banca Múltiple, Grupo Financiero BBVA Bancomer Actualmente BBVA México, Sociedad Anónima, Institución de Banca Múltiple, Grupo Financiero BBVA México Nonima, Institución de Banca Múltiple Grupo Financiero BBVA Bancomer vs. Verónica García Contreras. Especial Hipotecario Civil 1 Acdo. Núm. Exp. 496/2019.

BBVA México S.A. Institución de Banca Múltiple Grupo Financiero BBVA México vs. Unif S.A. de C.V. y Hernández Chávez Gerardo y Camacho Fernández María Liliana. Ejecutivo Mercantil Dada Cuenta. 1 Acdo. Núm. Exp. 768/2023.

César González José Pomposo vs. Bautis Ceballos Lucina y Soriano Velazco Brandon y Aguilar Molina Víctor Rafael y Cornejo Gómez Eden Khadaffy y Registro Público de la Propiedad de la Ciudad de México y Archivo General de Notarias de la Ciudad de México. Ord. Civil 1 Acdo. Núm. Exp. 392/2025.

Flores Castillo José Mauricio y Flores Castillo José Miguel vs. Flores Catillo Ana Paula y Catillo Flores María Leonor También Conocido como Leonor. Ord. Civil 2 Acdos. Núm. Exp. 234/2024.

Frutamerica S.A. de C.V. vs. Comercializadora Sierras Unidas S.A. de C.V. y Miranda Tijerina Marisa Yvette. Controversias de Arrendamiento Civil 1 Acdo. Núm. Exp. 16/2023.

Garnica Contreras José Alberto. Ord. Civil 1 Acdo. en Amparo_Buscador. Núm. Exp. 374/2026 374/2026- I.

Healthcare Systems de México, S.A. de C.V. vs. Philips México Comercial, S.A. de C.V. Ord. Civil 1 Acdo. Núm. Exp. 534/2025.

Hir Pyme S.A. de C.V. Sofom Enr vs. Vanessa Fabricación de Calzado Infantil y para Dama S de R. L. de Macroindustrial, Quiroz Montes Ramón y Pacheco Pacheco Gloria. Ejecutivo Mercantil 2 Acdos. Núm. Exp. 246/2016 Tomo II.

Holzer Neumann Luis Andrés y También Conocido como Luis Andrés Holzer Newman y-o. Luis Andrés Holzer Neuman y-o. Andrés Holzer y Inmobiliaria Coapa Larca S.A. de C.V. vs. Corporación de Bienes de Capital S.A. de C.V. y Gencap Industrias S.A. de C.V. y Galewicz Wroblewska Julián y Galewicz Wroblewska M Robert y También Conocido como Mario Roberto Galewicz Wrobleska y-o. Marian Robert Galewicz Wrobleska y Herrera Hernández Joaquín. Ord. Civil 5 Acdos. Núm. Exp. 132/2026.

Ip & Planning Co S.A. de C.V. vs. High End Spirits S de R.L. de C.V. Ejecutivo Mercantil 1 Acdo. Núm. Exp. 256/2024.

Jaime Huerta Zaira y Jaime Huerta Laura vs. Hernández Mendoza Raúl. Ord. Civil 1 Acdo. Núm. Exp. 290/2024.

Jiménez Hernández José Serafín su Sucesión vs. Jiménez Martínez Gabriela. Controversias de Arrendamiento Civil 2 Acdos. Núm. Exp. 1586/2024.

Jiménez Hernández José Serafín su Sucesión vs. Jiménez Martínez Gabriela. Controversias de Arrendamiento Civil 2. 2 Acdos. en Amparo. Núm. Exp. 1586/2024 1106/2024- Vi.

Liberty Fianzas S.A. de C.V. vs. Instalaciones e Ingeniería de Clima del Noroeste S.A. de C.V. y Clima Eficiente de Japon S.A. Decv y Bonilla Valdez Alberto Antonio. Ejecutivo Mercantil Dada Cuenta. 1 Acdo. Núm. Exp. 248/2022 Tomo II.

SOLO CONSULTA
SOLO CONSULTA
SOLO CONSULTA

López Ambrosio Alberto vs. Seguros Inbursa S.A. Grupo Financiero Inbursa. Ord. Civil 1 Acdo. Núm. Exp. 230/2026.
Loreto Cárdenas Adriana vs. Luviano Sosa José Alfredo y Registro Público de la Propiedad y de Comercio de la Ciudad de México. Ord. Civil 1 Acdo. Núm. Exp. 268/2025.
Meza Rivera Rodolfo vs. Flores Escamilla María Patricia y También Conocida como Ma Patricia Flores Escamilla y Cabrera Mireles Sergio Arturo. Ord. Civil 1 Acdo. Núm. Exp. 918/2024.
Miranda Najar Arturo vs. Solís Rojas Deyanira. Ejecutivo Cuantía Menor Mercantil 1 Acdo. Núm. Exp. 1270/2024 Tomo V.
Núñez Marín Blanca vs. Agroasemex S.A. Ord. Civil 1 Acdo. Núm. Exp. 584/2025.
Ortiz Valencia María Eugenia vs. Agustín Héctor Salavat. Ord. Civil 1 Acdo. en Amparo. Núm. Exp. 1250/2018 146/2026- Vi.
Pérez Rodríguez Gina Lorena vs. Castillo Hoyuelo de Esquivel María Antonia. Ord. Civil 1 Acdo. Núm. Exp. 314/2023.
Sierra y de la Torre Josefina su Sucesión vs. C Director del Archivo General de Notarias de la Ciudad de México. Especial Hipotecario Civil 1 Acdo. Núm. Exp. 974/2024.
Soluciones Cocrea S.A. P. I. de C.V. Sofom E. N. R. vs. Rueda Vargas Tania Gabriela. Ejecutivo Cuantía Menor Mercantil Entrega de Billete. 1 Acdo. Núm. Exp. 1364/2024 Tomo II.
Turquie Cohen Sara vs. Ortega Estrada Ma Teresa. Controversias de Arrendamiento Civil 2. 2 Acdos. en Amparo. Núm. Exp. 626/2024 351/2026- I.
Unión de Vecinos y Damnificados 19 de Septiembre, A.C. y Otros vs. Muñoz Romero María Graciela y Otros. Ord. Civil 1 Acdo. Núm. Exp. 1308/2019 Tomo Iv.
Villegas Hernández Liria vs. Ruíz Luna Janeth Gabriela. Ejecutivo Civil 1 Acdo. Núm. Exp. 542/2024.
La Ferre Comercializadora, S.A. de C.V. vs. Camargo Salinas Francisco Javier. Ejecutivo Mercantil 1 Acdo. Núm. Exp. 902/2018 Tomo II.
NO PUBLICADOS
Buen Día Negri José Esteban su Sucesión vs. Báez Nieva Héctor. Ord. Civil 1 Acdo. Núm. Exp. 282/2026.
Healthcare Systems de México, S.A. de C.V. vs. Philips México Comercial, S.A. de C.V. Ord. Civil 1 Acdo. Núm. Exp. 534/2025.
AUDIENCIA
Carbajal Velázquez Ana Luisa vs. Alanís Vázquez Armando. Ord. Civil. 1 Audiencia. Núm. Exp. 424/2025.
Crespo Rodríguez María Soledad vs. Grupo Nacional Provincial Sab. Aud. Ord. Civil. 1 Audiencia. Núm. Exp. 10/2026.
NO PUBLICADOS
Flores Solís Adilene vs. Grupo Mexicano de Seguros S.A. de C.V. no Publ. Ord. Civil. 1 Audiencia. Núm. Exp. 728/2024 Tomo II.
SENTENCIA INTERLOCUTORIA
Autos de Calidad Cortés, S.A. de C.V. vs. Román Rodríguez Sergio. Ejecutivo Cuantía Menor Mercantil Sent. Interl. 1 Núm. Exp. 1262/2024 Tomo IV

EL SECRETARIO DE ACUERDOS
DOCTOR DAVID LÓPEZ MORA

VIGÉSIMO TERCERO DE LO CIVIL

SECRETARÍA "A"
ACUERDOS DEL 2 DE JULIO DEL 2026

Correro López Brenda vs. López Espinosa Ana María y López Espinosa Rosa María Noemí y Espinosa Ramírez de López Reyna su Sucesion. Ord. Civil Desahoga Vista Con Las Excepciones. 3 Acdos. Núm. Exp. 437/2025.
Maldonado García Luis Ignacio vs. Vargas Pérez Ulises Israel. Ord. Civil Dada. 1 Acdo. Núm. Exp. 155/2025.

LA SECRETARIA DE ACUERDOS
LIC. LOURDES REGINA GERMAN

SECRETARÍA "B"
AUDIENCIA
Meléndez Anguiano Yazmín vs. Pelayo Brambila Cirilo y Pelayo Pelayo Benjamín Rafael. Aud. de Concil. Ord. Civil. 1 Audiencia. Núm. Exp. 302/2024.

LA SECRETARIA DE ACUERDOS
LIC. MARÍA DELFINA TRUJILLO CORTES

VIGÉSIMO CUARTO DE LO CIVIL

SECRETARÍA "A"
ACUERDOS DEL 2 DE JULIO DEL 2026

Álvarez Martínez Jorge vs. Contreras Leobardo y Vázquez García Dagoberto y Esquivel Becerra María del Rosario y C Director del Registro Público de la Propiedad y de Comercio de la Ciudad de México. Ord. Civil 1 Acdo. Núm. Exp. 1849/2024.
Ambriz Hernández Martha Rubí y Cerón Ambriz María Fernanda vs. Tv Cable de Oriente S.A. de C.V. y Servicios Cablevisión S.A. de C.V. Ord. Civil 1 Acdo. Núm. Exp. 341/2024 Tomo Dos.
Arellano Ansastegui Cenobia Concepción vs. Ansastegui Pérez de Arellano María Quien También Acostumbra Usar Los Nombres de Anzastegui Pérez María y Ansastegui Pérez María y C. Director del Registro Público de la Propiedad y del Comercio de la Ciudad de México. Ord. Civil 1 Acdo. Núm. Exp. 473/2020.
Arévalo Méndez María Isabel Alejandrina. Ord. Civil 1 Acdo. Núm. Exp. 421/2025.
Asociación Movimiento Restaurador de Colonos de Cd. Nezahualcóyotl, A.C. vs. Registro Público de la Propiedad y del Comercio de la Ciudad de México. Ord. Civil 1 Acdo. en Amparo. Núm. Exp. 1143/2017 Amparo 1250/2025- V.
Ayala Lozano Rosa María Asunción vs. Hdi Seguros S.A. de C.V. Ord. Civil 2 Acdos. Núm. Exp. 313/2025.
Banco Mercantil del Norte, S.A. Institución de Banca Múltiple, Grupo Financiero Banorte vs. Jaimes Fuentes Diego Fernando. Especial Hipotecario Civil 1 Acdo. Núm. Exp. 433/2022 Segundo Tomo.
Banco Nacional de México S.A. Integrante del Grupo Financiero Banamex vs. Distribuidora Fabril Yaman S.A. de C.V. y González Esquivel Francisco. Ejecutivo Mercantil 1 Acdo. Núm. Exp. 1709/2024.
Barros San Germán Roque vs. Soule Soule Elsa Laura. Juris. Voluntaria Civil 1 Acdo. en Expedientillo. Núm. Exp. 187/2021.
Chavarría Íñiguez Oliver vs. Fabrica de Dulces y Chocolates la Giralda, S.A. de C.V. y Pérez Guerra Consuelo, su Sucesión y Xolalpa Ramos Daniel Ulises y Licenciado Moisés Téliz Santoyo, Notario Público Número 143 de la Ciudad de México. Ord. Mercantil 1 Acdo. Núm. Exp. 5/2024 Tomo Dos.
Condominio Ubicado en Fernando Villalpando 100 Colonia Guadalupe Inn Alcaldía Álvaro Obregón Codigo Postal 01020 Ciudad de México vs. Padrón Bouchot Ofelia su Sucesión y Pineda Padrón Eduardo Alejandro Emiliano. Ejecutivo Civil 2 Acdos. Núm. Exp. 237/2026.
Cortés Casanova Silvia Irma y Calderón López Santiago vs. Toledo Vidaña Silvia. Ord. Civil 1 Acdo. Núm. Exp. 1557/2024 Segundo Tomo.
Espino López Cynthia vs. Ramírez Salinas Salomón y Contla y Martínez del Río Sabel Noemí. Especial Hipotecario Civil 1 Acdo. Núm. Exp. 1259/2018 Tomo II.
Espinosa Franco Olga vs. Machuca de Cuéllar Aurora y Director General del Registro Público de la Propiedad y de Comercio de la Ciudad de México. Ord. Civil 1 Acdo. Núm. Exp. 1829/2024.
Garcés García Gilberto vs. Sánchez Jiménez Antonio. Ord. Civil 1 Acdo. Núm. Exp. 451/2022.
Garfias González Auxilio vs. C. Director del Registro Público de la Propiedad y de Comercio de la Ciudad de México y Valencia Martínez Odilón y Alvarado Correa Felipe. Ord. Civil 1 Acdo. Núm. Exp. 1123/2023.
Gómez Gómez Secundino Ricardo vs. Grupo Mexicano de Seguros S.A. de C.V. Ord. Civil 1 Acdo. Núm. Exp. 1529/2024 Tomo II.
Goycochea Ibarra José Alfredo vs. Muñoz Díaz Flavio y Director del Registro Público de la Propiedad y de Comercio de la Ciudad de México. Ord. Civil 1 Acdo. Núm. Exp. 995/2024.
Guadarrama López Carlos vs. Inmobiliaria Centeno S.A. y C Director del Registro Público de la Propiedad y de Comercio de la Ciudad de México. Ord. Civil Suspende Citación por Sentencia. 1 Acdo. Núm. Exp. 181/2025.
Gutiérrez Cárdenas Marisela vs. Cárdenas Castañeda Carmen y Gutiérrez Daza Anselmo y Director del Registro Público de la Propiedad y de Comercio de la Ciudad de México. Ord. Civil 1 Acdo. Núm. Exp. 951/2024.
Gutiérrez Velázquez Óscar y por su Propio Derecho y en Representación de Sus Menores Hijos de Iniciales Gme Gmjm Gmkj y Gmoa Karina Martínez Durán vs. Seguros Inbursa S.A. Grupo Financiero Inbursa. Ord. Civil 1 Acdo. Núm. Exp. 439/2025 Tomo II.
Gutiérrez Velázquez Óscar y por su Propio Derecho y en Representación de Sus Menores Hijos de Iniciales Gme Gmjm Gmkj y Gmoa Karina Martínez Durán vs. Seguros Inbursa S.A. Grupo Financiero Inbursa. Ord. Civil 7 Acdos. Núm. Exp. 439/2025 Tomo III.

SOLO CONSULTA
SOLO CONSULTA
SOLO CONSULTA

Hahn Morales Enrique vs. Tafoya Rodríguez Gabriel. Especial Hipotecario Civil 1 Acdo. Núm. Exp. 333/2017 Tomo Dos.

Hangis Verduzco Rubén vs. López Pusel Jerónimo su Sucesión. Ejecutivo Mercantil 1 Acdo. Núm. Exp. 567/2017 Tomo II.

Hernández Guzmán Adriana vs. Agroasemex S.A. Ord. Civil 2 Acdos. Núm. Exp. 241/2026.

Hernández Tirado Marcelino y en Representación de Sus Menores Hijos de Iniciales I. C. H. L., A. B. H. L., E. M. H. T., y A. G. H. T vs. Seguros Inbursa Sociedad Anónima Grupo Financiero Inbursa. Ord. Civil 2 Acdos. Núm. Exp. 433/2025 Tomo II.

Herrera Trujillo Guadalupe vs. Lezama Trujillo Luis y C Director del Registro Público de la Propiedad y del Comercio de la Ciudad de México. Ord. Civil 1 Acdo. Núm. Exp. 893/2024.

HSBC México, S.A., Institución de Banca Múltiple, Grupo Financiero HSBC vs. Elías Rodríguez Antonio. Especial Hipotecario Civil 1 Acdo. Núm. Exp. 299/2020 Segundo Tomo.

Inmobiliaria Mejgar, S.A. de C.V. (Antes)HSBC México, S.A., Institución de Banca Múltiple, Grupo Financiero HSBC División Fiduciaria en su Carácter de Fiduciario del Fideicomiso Irrevocable Número F/233595 vs. Gómez Cervantes Luis Alfredo y Montiel Serrano Lilia. Especial Hipotecario Civil 1 Acdo. Núm. Exp. 17/2017 Segundo Tomo.

Instituto del Fondo Nacional de la Vivienda para los Trabajadores (Infonavit) vs. Contreras Carreño Rafael Cirilo y Cerón Barrón Laurencia. Especial Hipotecario Civil 1 Acdo. Núm. Exp. 973/2024.

López Hernández Esequiel vs. Díaz García Clotilde Leticia y C Director del Registro Público de la Propiedad y de Comercio de la Ciudad de México. Ord. Civil 2 Acdos. Núm. Exp. 1785/2024.

Martínez Flores Lucila su Sucesión y Huerta Arteaga Eugenio su Sucesión vs. Huerta Martínez María de Lourdes y Huerta Martínez Eugenia Minerva y Rangel Rodríguez Ángel Alejandro. Ord. Civil 1 Acdo. Núm. Exp. 301/2025.

Melo Salvador José Juan Guillermo vs. Ruíz Ávalos María del Carmen. Ejecutivo Mercantil 1 Acdo. Núm. Exp. 1209/2019 Tomo Dos.

Montes de Oca García Gonzalo su Sucesión y García Hernández Vicenta su Sucesión vs. Ferrekuper S.A. de C.V. y Kupersmit Sclar Mauricio. Controversias de Arrendamiento Civil 1 Acdo. Núm. Exp. 419/2023 Tercer Tomo.

Olivares Becerril María Graciela vs. Morales Torres Gerardo Mauricio, Torres Rodríguez Yaneli y Prieto Garduño Alicia del Carmen. Controversias de Arrendamiento Civil 1 Acdo. Núm. Exp. 1277/2019.

Padilla Aguilar Margarito vs. Inmobiliaria Dubrovnick S.A. Ord. Civil 1 Acdo. Núm. Exp. 269/2026.

Pérez Barajas Yusseff Moisés vs. Sánchez Valdeolivar Marcial su Sucesión. Ord. Civil 2 Acdos. Núm. Exp. 213/2026.

Picazo Macías María Blanca Aurora vs. Juárez Santos Rey. Ord. Civil 1 Acdo. en Expedientillo_Expediente_No_Conocido. Núm. Exp. 541/2022.

Piña Chaparro Marta vs. Monterrubio Rubín María del Carmen y También Conocida como María del Carmen Monterrubio y Director del Registro Público de la Propiedad y de Comercio de la Ciudad de México. Ord. Civil 3 Acdos. Núm. Exp. 53/2024.

Razo Méndez María Graciela vs. Dirección General de Regularización Territorial de la Ciudad de México y C Director del Registro Público de la Propiedad y del Comercio de la Ciudad de México. Ord. Civil 1 Acdo. Núm. Exp. 281/2026.

Reyes Eduardo Margarito Gerardo vs. Alva Galindo Rodolfo su Sucesión y Alva Galindo Alfonso su Sucesión y Alva Mayen Sergio su Sucesión y Alva Galindo Tomás su Sucesión y Alva Félix Óscar su Sucesión y Alova Galindo Raúl su Sucesión y Vda. de Alva María D Elourdes y C Director del Registro Público de la Propiedad y de Comercio de la Ciudad de México. Ord. Civil 1 Acdo. Núm. Exp. 599/2025.

Reyes Pérez Valentín y Reyes Morales Jhonatan vs. Seguros Inbursa S.A. Grupo Financiero Inbursa. Ord. Civil 2 Acdos. Núm. Exp. 121/2025 Tomo Dos.

Robles Martínez Antonio vs. Uribe Barroso Luz de Lourdes. Especial Hipotecario Civil 1 Acdo. Núm. Exp. 735/2020 Tomo Dos.

Román Aceves Ruby vs. Grupo Mexicano de Seguros S.A. de C.V. Ord. Civil 1 Acdo. Núm. Exp. 87/2026.

Sánchez Madrigal Josimar y Sánchez Madrigal Iván vs. García Aguirre Juan su Sucesión y Bueno Vicente y González Recamier Jesús Silverio y Banca Mifel, S.A., Institución de Banca Múltiple, Grupo Financiero Mifel, en su Carácter de Fiduciario en el Fideicomiso Identificado Con el Número 1849/2014. Ord. Civil 1 Acdo. Núm. Exp. 1319/2023 Tomo Dos.

Segundo González Ángel vs. Rivera Torres Gaspar Y Pérez Sánchez Félix y C Director Del Registro Público De La Propiedad Y De Comercio De La Ciudad De México. ord. civil 1 acdo. núm. exp. 1799/2024.

Soluciones Mexicanas Líder S.A. de C.V. vs. Silva Sánchez Ausencio, Silva Xalapa Gorgonio, Sánchez Baños María de Jesús. Ejecutivo Mercantil 1 Acdo. en Expedientillo. Núm. Exp. 383/2019.

The Bank Of New York Mellon S.A. Institución de Banca Múltiple vs. Orellana Martínez Claudia Citlalli. Especial Hipotecario Civil 1 Acdo. Núm. Exp. 377/2009 Tomo II (Dos).

Velázquez Pérez América vs. Jiménez Alvarado Ignacio y Director del Registro Público de la Propiedad y del Comercio de la Ciudad de México. Ord. Civil 1 Acdo. Núm. Exp. 337/2023.

Velázquez Velázquez José Margarito y Espinosa Velázquez Nayeli vs. Aseguradora Interacciones S.A. de C.V. Grupo Financiero Interacciones Ahora Seguros Banorte S.A. de C.V. Grupo Financiero Banorte. Ord. Civil 1 Acdo. Núm. Exp. 283/2026.

Vera Quinto Josefina y También Conocida como Vera Quinto Andrea Josefina vs. Vera Godínez Verónica. Ord. Civil 3 Acdos. Núm. Exp. 419/2025.

Vigueras María de Los Ángeles y Quien También Utiliza el Nombre de Ma de Los Nageles Vigueras vs. Moller Ruíz Rafael y Sociedad Cooperativa Provivienda y C Director del Registro Público de la Propiedad y del Comercio de la Ciudad de México. Ord. Civil 1 Acdo. Núm. Exp. 917/2024.

Villareal Estrella Blanca y Villareal Estrella Rosa María vs. Villareal de López Carolina y Villareal Ferret Pedro y C Director del Registro Público de la Propiedad y de Comercio de la Ciudad de México. Ord. Civil 1 Acdo. Núm. Exp. 415/2024.

Voit Corporation vs. Alta Tecnología en Mochilas S.A. de C.V. y Atmpacks S.A. de C.V. Vía de Apremio Civil 1 Acdo. Núm. Exp. 533/2025.

Zúñiga Muñoz Fernando Javier vs. Hernández Baltazar Manuel y C Director del Registro Público de la Propiedad y de Comercio de la Ciudad de México. Ord. Civil 1 Acdo. Núm. Exp. 335/2025.

Inmobiliaria y Contructora Almin, Sociedad Anómima de Capital Variable; vs. Rosas Sánchez Víctor y Vargas Vázquez María Leticia. Providencias Precautorias Mercantil 1 Acdo. Núm. Exp. 1373/2011 Segundo Tomo.

NO PUBLICADOS

Montaño Méndez Gabriel vs. De la Vega Morelos María Guadalupe. Ord. Civil 1 Acdo. Núm. Exp. 279/2026.

AUDIENCIA

Hangis Verduzco Rubén vs. López Pusel Jerónimo su Sucesión. Ejecutivo Mercantil. 1 Audiencia. Núm. Exp. 567/2017 Tomo II.

Montes de Oca García Gonzalo su Sucesión y García Hernández Vicenta su Sucesión vs. Ferrekuper S.A. de C.V. y Kupersmit Sclar Mauricio. Controversias de Arrendamiento Civil. 1 Audiencia. Núm. Exp. 419/2023 Tercer Tomo.

SENTENCIA INTERLOCUTORIA

Socafi S.A. de C.V. vs. Pimentel Morales María Félix y Pimentel Morales Aarón. Ejecutivo Mercantil Sent. Interl. 1 Núm. Exp. 1573/2024

EL SECRETARIO DE ACUERDOS
LIC. LUIS ARTURO DENA ÁLVAREZ

SECRETARÍA "B"
ACUERDOS DEL 2 DE JULIO DEL 2026

Acevedo Rodríguez Jaime Jorge vs. Hernández Nava Rosa y Acevedo Salanueva Herminio y Rodríguez Betancourt Cristina y C Director General del Registro Público de la Propiedad y de la Ciudad de México. Ord. Civil 1 Acdo. Núm. Exp. 248/2025.

Aguilar Primitivo Xochitl vs. Grupo Mexicano de Seguros S.A. de C.V. Ord. Civil 1 Acdo. Núm. Exp. 48/2026.

Anay Esteban Pedro y Calderón Solórzano Elisa del Jesús y y en Representación de Sus Menores Hijos L. A.C., S.A. C. y L. F. A.C. vs. Seguros Inbursa S.A. Grupo Financiero Inbursa. Ord. Civil 2 Acdos. Núm. Exp. 354/2025 Tomo II.

Araujo Andrade Julieta vs. Gemsi, Grupo de Especializadades Médicas Santa Inés, S. C., Sanatorio Santa Inés, S. C., García Torres Mariela, Badillo Vázquez Carlos Eduardo y Landetta Mario Gabriel. Ord. Civil 1 Acdo. Núm. Exp. 202/2019.

Auto Financiamiento Automotriz S.A. de C.V. vs. Loyola Mexicano Silvia Laura y Bernabé Torres Víctor Manuel. Ejecutivo Cuantía Menor Mercantil 2 Acdos. Núm. Exp. 1360/2024.

Báeza Benítez Norma Lilián vs. Benítez Buendía Alma Araceli. Ord. Civil 2 Acdos. Núm. Exp. 190/2026.

SOLO CONSULTA
SOLO CONSULTA
SOLO CONSULTA

Banco Mercantil del Norte, Sociedad Anónima, Institución de Banca Múltiple, Grupo Financiero Banorte vs. Espinosa Hernández Fernando Adrián. Especial Hipotecario Civil 1 Acdo. Núm. Exp. 732/2020 Tomo II.

Banco Santander (México), S.A., Institución de Banca Múltiple, Grupo Financiero Santander México vs. Grupo Nirvana Evevil Natural, S.A. de C.V. y Nava Marín Luis Fernando. Ejecutivo Mercantil Ced. Devoluc. 1 Acdo. Núm. Exp. 162/2019 Tomo II.

Banco Santander México S.A. Institución de Banca Múltiple Grupo Financiero Santander México vs. Aj Monina Contratistas S.A. de C.V. y García Jaime Alfredo. Providencias Precautorias Mercantil Cumplimiento. 1 Acdo. en Amparo. Núm. Exp. 40/2022 Amparo 1466/2025- I.

Banco Santander México S.A. Institución de Banca Múltiple Grupo Financiero Santander México vs. Hori González Alejandro. Ejecutivo Mercantil 1 Acdo. Núm. Exp. 222/2024.

Banco Santander México, S.A., Institución de Banca Múltiple, Grupo Financiero Santander México vs. Rivera Martínez Óscar Alonso. Especial Hipotecario Civil 1 Acdo. Núm. Exp. 236/2019.

Banco Santander México, S.A., Institución de Banca Múltiple, Grupo Financiero Santander México vs. Teknoconcret, S.A. de C.V. y Esteban Hernández Alan. Ejecutivo Mercantil 1 Acdo. Núm. Exp. 492/2019.

Banco Ve por Más, Sociedad Anónima, Institución de Banca Múltiple, Grupo Financiero Ve por más vs. Grupo de Computación Integral Sociedad Anónima de Capital Variable., Graciela Carolina Domínguez Villalobos y Jesús Manuel Loya Pérez, Ejecutivo Mercantil 1 Acdo. Núm. Exp. 702/2016 Tomo III (Tres).

Barragán Espinosa José Carlos vs. Barragán Espinosa José Trinidad. Ord. Civil 1 Acdo. Núm. Exp. 2/2026.

Bastida Cortazar Juan y Coquis Flores Antonia vs. Bastida Coquis Raúl y Badillo Lagos Elvia Fabiana y Badillo Lagos Héctor Omar y Bastida Badillo Raúl Alonso y Bastida Badillo Frida Fernanda. Ord. Civil 1 Acdo. Núm. Exp. 358/2025.

Basurto Romero María Irene vs. C. Director del Registro Público de la Propiedad y de Comercio de la Ciudad de México y Basurto Rojas José Cutberto. Ord. Civil 1 Acdo. Núm. Exp. 116/2024.

Bautista Bautista Hilario Paz su Sucesión vs. Bautista Bautista Benito. Ord. Civil 1 Acdo. Núm. Exp. 282/2026.

Becerril Rocha María Guadalupe vs. Becerril Rocha Jesús. Ord. Civil 1 Acdo. Núm. Exp. 226/2026.

Berkley International Finanzas México S.A. de C.V. vs. Oslrac de Occidente S.A. de C.V. Idea Main S.A. de C.V. Aceves Solórzano Salvador, Ruíz Rodríguez Roberto Raúl. Providencias Precautorias Civil 1 Acdo. Núm. Exp. 1300/2024.

Buenrostro Morales Karla Fernanda y Buenrostro Morales Valeria vs. 1836 Bartolache, Sociedad Anónima de Capital Variable. Ord. Civil 1 Acdo. Núm. Exp. 284/2021.

Castañeda Peralta Rebeca vs. Cárdenas Castañeda Antonio y Peralta Gómez Magdalena. Ord. Civil 1 Acdo. Núm. Exp. 1008/2019.

Castro Nicolai María su Sucesión vs. Tinoco Rivera Javier Aristedes y Rivera Castro Josefina. Ord. Civil 1 Acdo. Núm. Exp. 146/2026.

Cibanco Sociedad Anónima Institución de Banca Múltiple como Fiduciario del Fideicomiso Número F 00430 vs. Delgado García Yolanda y Vázquez Huerta Felipe. Especial Hipotecario Civil 1 Acdo. Núm. Exp. 430/2024.

Córdova Gómez Arturo vs. C Director del Registro Público de la Propiedad y del Comercio del Distrito Federal. Ord. Civil 1 Acdo. en Expedientillo. Núm. Exp. 374/2003.

Crespo Hernández su Sucesión Luis Raúl vs. Tenorio Praxedis Ignacio Valentín Quien También Se Ostenta como Valentín Tenorio Praxedis. Especial Hipotecario Civil Glosa Expdllo. (Ejecutoria de Amparo). 1 Acdo. en Amparo. Núm. Exp. 620/2012 706/2022- Ii- A.

Crespo Hernández su Sucesión Luis Raúl vs. Tenorio Praxedis Ignacio Valentín Quien También Se Ostenta como Valentín Tenorio Praxedis. Especial Hipotecario Civil Llegada del Archivo. 1 Acdo. Núm. Exp. 620/2012 Tomo II.

Díaz Martínez Isabel vs. Rivera Torres Gaspar y C Director del Registro Público de la Propiedad y del Comercio de la Ciudad de México. Ord. Civil Gírese Oficio Archivo. 1 Acdo. Núm. Exp. 914/2024.

Dominio Legal, S. C vs. Córdova Arévalo Miguel, Córdova Chávez Miguel y Arévalo Alvarado Rebeca. Ejecutivo Mercantil 1 Acdo. Núm. Exp. 1318/2024.

Flores Aparicio Armando vs. Pla Noguer Francisco su Sucesión. Ord. Civil 2 Acdos. Núm. Exp. 1744/2024.

García Torres Francisco Javier y de Jesús Hernández María Yolanda y por su Propio Derecho, y en Representación de su Menor Hijo J. Y. G. J vs. Seguros Inbursa S.A. Grupo Financiero Inbursa. Ord. Civil 4 Acdos. Núm. Exp. 204/2025 Tomo III.

Garza Ruíz Esparza Enrique vs. Asenat Diseño y Espacios S de R. L de C.V. Ejecutivo Mercantil Expedientillo. 1 Acdo. en Expedientillo. Núm. Exp. 1102/2019.

Guerrero Correa Benjamín vs. Asociación de Colonos Pro Patrimonio Familiar Los Castores A.C. y Alquicira Rodríguez Emilio y Jardón de Alquicira Hermelinda y Alquicira Rodríguez Alfredo Paz y Director del Registro Público de la Propiedad y de Comercio de la Ciudad de México. Ord. Civil Archivo Devuelve Expediente. 1 Acdo. Núm. Exp. 324/2024.

Help Medical Assitance S.A. de C.V. vs. Camiones Especiales S.A. de C.V. Ord. Mercantil 2 Acdos. Núm. Exp. 380/2021 Tomo II.

Hernández Muñoz Adrián vs. López Cardona Javier. Ord. Civil 1 Acdo. Núm. Exp. 218/2025.

Hernández Reyes Ariana Elizabeth vs. Lluvia Yanelli. Ord. Civil 1 Acdo. Núm. Exp. 74/2023.

HSBC México Sociedad Anónima Institución de Banca Múltiple Grupo Financiero HSBC División Fiduciaria en su Carácter de Fiduciario en el Fideicomiso Número F/234036 vs. Bolio Lizama Luis Gerardo. Especial Hipotecario Civil 1 Acdo. Núm. Exp. 410/2018.

HSBC México S.A. Institución de Banca Múltiple, Grupo Financiero HSBC, División Fiduciaria, en su Carácter de Fiduciario en el Fideicomiso No. F/234036 vs. Pantoja Barba Raúl. Proced. Convencional Mercantil Civil 1 Acdo. Núm. Exp. 1384/2018.

Martínez Ramírez Alejandro vs. Cervezas Cuauhtémoc Moctezuma, S.A. de C.V. Ord. Civil 1 Acdo. Núm. Exp. 284/2025.

Monge Haces Andrés vs. Arellanos Herrera Ricardo y Pérez Serrano Braulio. Controversias de Arrendamiento Civil 2 Acdos. Núm. Exp. 540/2024.

Moron Villafana Jorge Mario vs. Tradeco Infraestructura S.A. de C.V. Ord. Mercantil 1 Acdo. Núm. Exp. 110/2020.

Nacional Financiera, Sociedad Nacional de Crédito, Institución de Banca de Desarrollo, en su Carácter de Fiduciaria del Fideicomiso Denominado como Fideicomiso de Arrendamiento, Identificado en Los Registros de la Fiduciaria Con el Número 80730 vs. Rancho San Luis Aculco, S. de R. L. de C.V. y Corona Chávez Jorge. Ord. Mercantil 3 Acdos. Núm. Exp. 250/2026 Tomo LII.

Nájera Abraham Estefania vs. Terroa Yukon, S.A. de C.V. Juris. Voluntaria Civil 1 Acdo. Núm. Exp. 168/2026.

Ortega Farías Deyanira vs. Seguros Inbursa S.A. Grupo Financiero Inbursa. Ord. Civil 2 Acdos. Núm. Exp. 112/2026.

Pérez Cruz Rosa María vs. Fraccionaria Mexicana Sociedad Anónima y Martínez Pérez Martín y C Director del Registro Público de la Propiedad y de Comercio de la Ciudad de México. Ord. Civil 1 Acdo. Núm. Exp. 590/2024.

Pérez Meza Juana vs. Ramírez Calderón Miguel y Quien También Acostumbra Usar el Nombre de Ángel, Miguel O. Miguel Ángel Ramírez Calderón y Pérez Colín Isabel y Director del Registro Público de la Propiedad y del Comercio de la Ciudad de México. Ord. Civil 1 Acdo. Núm. Exp. 614/2023.

Piña López Concepción Carolina vs. Carmona Ramírez Antonio. Ord. Civil 1 Acdo. Núm. Exp. 110/2026.

Porcayo Santos Rosa vs. Bedoy de Hiatt Clementina y C Director del Registro Público de la Propiedad y de Comercio de la Ciudad de México. Ord. Civil 1 Acdo. Núm. Exp. 586/2024.

Prado Tamayo Elizabeth vs. Mendoza Rivera Hill Estefany y Otros. Especial Hipotecario Civil 1 Acdo. Núm. Exp. 674/2016 Segundo Tomo.

Ríos Santana María de Los Ángeles vs. Dinorin Estrada David. Ord. Mercantil Devolución Exhorto. 1 Acdo. Núm. Exp. 52/2013 Tomo III.

Ruiz Velázquez Susana Marlet vs. Argentooh S.A. de C.V. Denominada Mx Brackets. Ord. Civil 1 Acdo. Núm. Exp. 594/2025.

Santander Consumo, S.A. de C.V., Sofom, E. R., Grupo Financiero Santander México vs. Hernández Venegas Diego. Ejecutivo Mercantil 1 Acdo. Núm. Exp. 332/2023.

Solís Muñiz Óscar vs. Álvarez Vargas José Daniel y Ace Finzas Monterrey S.A. de C.V. antes Fianzas Monterrey S.A. Ord. Civil 1 Acdo. Núm. Exp. 488/2025.

Suárez Meza Marisela vs. De la Rosa Godoy María Eugenia. Ejecutivo Mercantil 1 Acdo. Núm. Exp. 1280/2024.

Unirenta Arrendamientos S.A. de C.V. vs. Proginox Proyectos Gastronómicos S.A. de C.V. y Zepeda Cañedo César Eduardo. Ejecutivo Mercantil 1 Acdo. Núm. Exp. 218/2022.

Urrutia Castellanos Sergio vs. Rueda Figueroa Baldomera y Rueda Vda. de García Baldomera. Ord. Civil 1 Acdo. Núm. Exp. 406/2025.

SOLO CONSULTA
SOLO CONSULTA
SOLO CONSULTA

Valencia Flores Jesús Roberto. Ord. Civil mal Publ. Del. 1 Acdo. en Amparo_Buscador. Núm. Exp. 606/2026.
Vázquez Jorge Irma y Ramos Vázquez Yanet vs. Agroasemex S.A. Ord. Civil 1 Acdo. Núm. Exp. 122/2026.
Zamorano Reyes Guadalupe vs. Suárez Cuevas Mónica. Ord. Civil 1 Acdo. Núm. Exp. 1000/2019.
Zamudio Osuna Mario vs. Qualitas Compañía de Seguros S.A. de C.V. Ord. Civil 1 Acdo. Núm. Exp. 386/2025.
Zúñiga Sánchez Naria vs. Meza Casa Jorge Mauricio. Especial Hipotecario Civil 1 Acdo. Núm. Exp. 500/2009 Tomo II.
AUDIENCIA
García Torres Francisco Javier y de Jesús Hernández María Yolanda y por su Propio Derecho, y en Representación de su Menor Hijo J. Y. G. J vs. Seguros Inbursa S.A. Grupo Financiero Inbursa. Ord. Civil. 1 Audiencia. Núm. Exp. 204/2025 Tomo III.

SENTENCIA INTERLOCUTORIA
Termidor, S.A. de C.V. vs. Abarca Sosa María de Lourdes. Ejecutivo Mercantil Sent. Interl. de Remate Primera Almoneda 1 Núm. Exp. 1326/2019

EL SECRETARIO DE ACUERDOS
LIC. OMAR GARCÍA REYES

VIGÉSIMO QUINTO DE LO CIVIL

SECRETARÍA "A"
ACUERDOS DEL 2 DE JULIO DEL 2026

Álvarez Morphy Alarcón Gerardo vs. Velázquez a Larruz su Sucesión Herminia. Ord. Civil 2 Acdos. en Amparo. Núm. Exp. 413/2025 858/2026- II Promov. por Las Lomas 45, Sociedad Anónima Promotora de Inversión de Capital Variable.
Arrendadora y Factor Banorte, Sociedad Anónima de Capital Variable, Sociedad Financiera de Objeto Múltiple, Entidad Regulada, Grupo Financiero Banorte vs. Enlaces Interestatales del Estado de México S.A. de C.V. Ejecutivo Mercantil 1 Acdo. Núm. Exp. 401/2008 Tomo III.
Banco Nacional de México, S.A. Integrante del Grupo Financiero Banamex vs. Ángela Rosa Hernández Domínguez y Benigno Quiroz Martínez. Ejecutivo Mercantil Se Saca de Sentencia. 1 Acdo. Núm. Exp. 369/2025.
Castañeda Gómez Mont Gabriel vs. Riojas Orozco Amarande Aneshuarely. Ord. Civil 1 Acdo. Núm. Exp. 507/2025.
Cobranza Amigable, Sociedad Promotora de Inversión de Capital Variable Cesionaria de Sistema de Crédito Automotriz, S.A. de C.V. vs. López López José Luis, López López Ana Bertha, López Cigarroa Santana, López López Gladis y Sánchez Ayala Irma. Ejecutivo Mercantil 1 Acdo. Núm. Exp. 87/2025 Tomo II.
Deara Pérez Luis vs. Grupo Nacional Provincial Sab. Ord. Civil 1 Acdo. Núm. Exp. 417/2025.
Escalante Badillo Julia y Rebollo Escalante Luz María y Rebollo Escalante Crystal vs. Latinoamericana de Concretos S.A. de C.V. y Qualitas Compañía de Seguros S.A. de C.V. Ord. Civil Acuerdo. 1 Acdo. Núm. Exp. 391/2021 Tomo II.
Guillermo Priete y Compañía S.A. de C.V. vs. González Herrera María del Rosario. Ejecutivo Mercantil 2 Acdos. Núm. Exp. 1423/1995 Tomo III.
Hernández Martínez Rosa Martha vs. Porres Ruíz Ignacio Francisco. Ord. Civil Acdo. Vista. 2 Acdos. Núm. Exp. 159/2025.
Hernández Rodríguez Carlos Arnaldo vs. Wellsmor Bienes Raíces S.A. de C.V. y Garduño Staiollo Amelia. Ord. Civil 2 Acdos. Núm. Exp. 165/2026.
Instituto Mexicano del Seguro Social vs. Idalid Naheli Arias Díaz. Oral Paz Civil Acuerdo. 1 Acdo. Núm. Exp. 1219/2024.
Inversiones Firpo S.A. de C.V. vs. Ortega Jiménez Zue Adriana y Salgado Sánchez Edgar. Especial Hipotecario Civil 1 Acdo. Núm. Exp. 299/2019.
Ivana Ke Tukuch Gualberto y Ake Mis Dana Cristel y Ake Mis Ivanna Marianny vs. Grupo Mexicano de Seguros S.A. de C.V. Ord. Civil 1 Acdo. Núm. Exp. 901/2023.
J a S C V vs. Grupo Cinemex S.A. de C.V. y Rangel Lorenzana América Alejandra. Ord. Civil Acuerdo. 8 Acdos. Núm. Exp. 341/2024 Tomo II.
Pichardo Ramírez María Cecilia vs. Payan Estrada Concepción Guadalupe Adela. Ord. Civil 1 Acdo. Núm. Exp. 543/2024.
Rodríguez Ochoa Pedro vs. Kim Mora Araceli. Ord. Civil Acuerdo. 1 Acdo. Núm. Exp. 177/2025.
Sabido Ruízsanchez Miguel vs. Promociones de Departamento en Condominios S.A. Procesa. Ejecutivo Mercantil 1 Acdo. Núm. Exp. 679/2011.
Salazar Matías Tania Rosa Guadalupe vs. Hernández Sosa Edith y Garay López José y Garay López Patricia. Ord. Civil Acuerdo. 1 Acdo. Núm. Exp. 835/2024.
Terán Mena Ruth vs. Director General del Registro Público de la Propiedad y del Comercio de la Ciudad de México. y Terán Arroyo Ruth. Ord. Civil 1 Acdo. Núm. Exp. 23/2023.
The Bank Of New York Mellon, S.A. Institución de Banca Múltiple vs. Esnaida Batista Juan Humberto. Especial Hipotecario Civil 1 Acdo. Núm. Exp. 1149/2012.
Victoria Ramírez Roberto Carlos vs. Monsalvo Ramírez Italivi Érika. Ejecutivo Mercantil 1 Acdo. Núm. Exp. 75/2025.
AUDIENCIA
González Martínez Tannya Érika y González Martínez Jorge Alberto vs. González Martínez Salvador y González Martínez Héctor Eduardo y González Martínez Jorge Alberto. Aud. Ord. Civil. 1 Audiencia. Núm. Exp. 523/2022.
Salazar Matías Tania Rosa Guadalupe vs. Hernández Sosa Edith y Garay López José y Garay López Patricia. Aud. Previa Ord. Civil. 1 Audiencia. Núm. Exp. 835/2024.

SENTENCIAS DEFINITIVAS DEL 02 DE JULIO DEL 2026
Carlos Enrique Pascual López y/o Manuel de Sevilla Pierce y/o Carlos Pascual López su Sucesión vs. La Sucesión a Bienes de Adriana Pascual Nevares por Conducto de su Albacea Jorge Eduardo Pascual Nevares. Ord. Civil Sent. Def. 1 Núm. Exp. 919/2018

LA SECRETARIA DE ACUERDOS
LIC. MARÍA GUADALUPE CARREÑO BURGOS

SECRETARÍA "B"
ACUERDOS DEL 2 DE JULIO DEL 2026

Aguilar Muñoz María Teresa vs. Sotomayor Gómez Miguel y Núñez Benítez Elvia. Ord. Civil Se Designa Perito. 1 Acdo. Núm. Exp. 546/2016.
Ahumada Mata Cristóbal vs. Qualitas Compañía Se Seguros S.A. de C.V. Ord. Civil Desahoga Vista. 4 Acdos. Núm. Exp. 474/2025.
Ap Justo S.A. Promotora de Inversión de C.V. Sociedad Financiera de Objeto Múltiple Entidad No Regulada vs. Chan Chan Francisca. Especial Hipotecario Civil Sent. Interl. Queda Firme. 1 Acdo. Núm. Exp. 1180/2019.
Argüelles de la Parra María de Lourdes vs. Revilla Pacheco Francisco Rafael y The American British Cowdray Medical Center, I.A.P. Ord. Civil Sin Lugar. 5 Acdos. Núm. Exp. 502/2025 Tomo II.
Autofinanciamiento México, S.A. de C.V. vs. Diana Laura Pérez Arias. Ejecutivo Mercantil Notif. Personal Surte por Boletín Judicial. 1 Acdo. Núm. Exp. 1502/2024.
Banco Mercantil del Norte Sociedad Anónima Institución de Banca Múltiple Grupo Financiero Banorte vs. Soria Espinosa Liliana y Corchado Aguilar Víctor Hugo. Juris. Voluntaria Civil Elaborar Exhorto. 1 Acdo. Núm. Exp. 712/2022.
Banco Nacional de México, S.A., Integrante del Grupo Financiero Banamex. y Promotora de Hoteles, S.A. de C.V. vs. Méndez Cisneros Blanca Leticia. Ord. Mercantil Dev. Exh. Físico. 1 Acdo. Núm. Exp. 1310/2022 Tomo II.
Banco Nacional del Ejército, Fuerza Aérea Armada, Sociedad Nacional de Crédito, Institución de Banca de Desarrollo vs. Hernández Martínez Antonio. Especial Hipotecario Civil Girar Oficio Archivo. 1 Acdo. Núm. Exp. 22/2023.
Banco Santander México, S.A. Institución de Banca Múltiplegrupo Financiero Santander México vs. Grupo Itzcoatl G2, S.A. de C.V., Guillermo Huerta Ramírez y Karla Crepo Rodríguez San Miguel. Providencias Precautorias Mercantil Expdllo. 1 Acdo. Núm. Exp. 490/2017 Providencias Precautorias.
Castañeda Bohórquez Yanely vs. Castañeda Noriega Lucía Humberta. Ord. Civil Procesar C. C. 1 Acdo. Núm. Exp. 508/2017.
Cotemar, S.A. de C.V. vs. Organización Editorial Acuario, S.A. de C.V. y Otros. Ord. Civil Elaborar Cédula. 2 Acdos. Núm. Exp. 88/2026.
Edebe Ediciones Internacionales, S.A. de C.V. vs. Quirós Esteban María del Carmen. Ejecutivo Mercantil que Devuelvan Constancias. 1 Acdo. Núm. Exp. 1404/2024.
Flores Shepard Vanessa y Torres Velázquez Jorge Alberto y Manzano Anaya José Rogelio Javier y Sierra Pérez Felisa y Juárez González Liliana y Martínez Deseano Raúl y Liera Briseño Blanca Esthela y

SOLO CONSULTA

Reis González Mónica Elena vs. Mercadillo Rodríguez Esther Ambar y Moreno Mercadillo Claudia. Ord. Civil Vista. 1 Acdo. Núm. Exp. 334/2025.

Guerra Guajardo Alma del Socorro vs. Paredes Cervantes Julio Anselmo. Ord. Civil Notario Aut. Personas. 1 Acdo. Núm. Exp. 42/2006.

Gutiérrez González Leopoldo vs. Winba Solutions Sociedad Civil. Medios Preparatorios Civil Vista. 1 Acdo. Núm. Exp. 138/2026.

Hernández Cabrera José Antonio. Medios Preparatorios Civil Ced. Diligenciada. 1 Acdo. Núm. Exp. 18/2026.

Hernández Castillo Carolina. No Definido No Definido 3 Acdos. en Expedientillo. Núm. Exp. 1524/2025 de Amparo 1524/2025 Promov. por Carolina Hernández Castillo.

Hernández Magaña José Jesús vs. Torres Luis Ángel Margarito y Hernández Heredia Teófilo. Controversias de Arrendamiento Civil Cedula de Notificación- Turno. 2 Acdos. Núm. Exp. 998/2024.

HSBC México S.A. Institución de Banca Múltiple Grupo Financiero HSBC División Fiduciaria en su Carácter de Fiduciario del Fideicomiso Irrevocable de Administración 262757 vs. Vega García Rosario Enrique y Ruiz Vega Eva Rosario. Vía de Apremio Civil Girar Oficio Archivo. 1 Acdo. en Expedientillo. Núm. Exp. 1784/2024 Expedientillo.

HSBC México, Sociedad Anónima, Institución de Banca Múltiple Grupo Financiero HSBC, División Fiduciaria en su Carácter de Fiduciario en el Fideicomiso Irrevocable de Administración y Garantía Identificado Con el Número F/258024 vs. Hernández Granados Erick Iván. Ord. Civil Expdllo. 1 Acdo. en Expedientillo. Núm. Exp. 1288/2019 Expedientillo.

HSBC Sociedad Anónima Institución de Banca Múltiple Grupo Financiero HSBC, División Fiduciaria, en su Carácter de Fiduciario del Fideicomiso Irrevocable de Administración F262757 vs. Carranza Tovar Juan Carlos. Vía de Apremio Civil Debe Estarse. 2 Acdos. Núm. Exp. 1648/2024.

Inmobiliaria Peban, S.A. de C.V. vs. Carlos Orozco Gutiérrez su Sucesión. Ord. Mercantil Expdllo. 1 Acdo. Núm. Exp. 542/2004 Cuarto Tomo.

Inmobiliaria Zur Sociedad Anónima vs. Torres Domínguez María Guadalupe y Oseguera Delgado Carlos y Sistemas Integrales de Ingeniería Mercadotecnia y Publicidad S.A. de C.V. Vía de Apremio Civil Exhibe Minuta Debidamente Sellada. 2 Acdos. Núm. Exp. 4/2026.

Lara Encarnación Aurelio vs. Gómez Saucedo y Otro Alejandro. Ord. Civil Notif. Personal Surte por Boletín Judicial. 1 Acdo. Núm. Exp. 1120/2009 Tomo II.

Muñoz Gutiérrez Juan vs. Factoring Estratégico Sociedad Anónima de Capital Variable Organización Auxiliar de Crédito. Ord. Civil Autorizaciones. 1 Acdo. Núm. Exp. 730/2021.

Navarro Contreras José Luis vs. Cortés Figueroa Arturo. Ejecutivo Mercantil Oral Mercantil Oficio y Remitir Expdllo. 1 Acdo. en Expedientillo. Núm. Exp. 842/2024 Expedientillo.

Ortiz Flores Jonathan Ernesto vs. Marroquín García María de Los Ángeles. Ord. Civil Se Cita para Oir Sent. Definitiva. 1 Acdo. Núm. Exp. 146/2026.

Plaza López Cotilla, S.A. de C.V. vs. Mendoza Altamirano Consuelo y Alcázar Uribe David. Controversias de Arrendamiento Civil Expdllo. 1 Acdo. Núm. Exp. 16/2018.

Publiseg vs. Cervantes Elia. Ord. Civil Requerimiento. 1 Acdo. Núm. Exp. 290/2026.

Ramírez Acuña Raymundo y Hernández Huerta Elena su Sucesión vs. Barrera Peña René Alejandro y Ramírez Hernández José Luis Ignacio y y/o José Luis Ramírez Hernández su Sucesión. Ord. Civil Debera Estarse. 2 Acdos. Núm. Exp. 534/2025.

Restaurantes Gl S.A. de C.V. Juris. Voluntaria Civil 1 Acdo. Núm. Exp. 210/2026.

Reyes Méndez Fidel vs. López López Elodia y Reyes Méndez Juan Víctor. Ejecutivo Mercantil Cambio Caratula. 1 Acdo. Núm. Exp. 238/2026.

Rodríguez Camacho María de Lourdes y Rodríguez Camacho María de Lourdez vs. Cruz Sánchez Gustavo Alfonso y Aguilar Ávila Adriana Liliana. Controversias de Arrendamiento Civil Citación Sent. Interlocutoria. 1 Acdo. Núm. Exp. 214/2020.

Rodríguez Trigueros Rafael vs. Capacitación en Comercio Exterior S.A. de C.V. y Rodríguez Trigueros Julio. Ord. Mercantil Expdllo. 1 Acdo. en Expedientillo. Núm. Exp. 446/2015.

Sánchez Arrollo María Esther y Otros vs. Axa Sseguros S.A. de Cv, Translemi S de R.L. de C.V. y Seguros Inbursa S.A. Grupo Financiero Inbursa. Ord. Civil Vista Con Incidente. 1 Acdo. Núm. Exp. 148/2022 Tomo III.

Sánchez Pérez José Manuel vs. Hdi Seguros S.A. de C.V. Ord. Civil Pruebas. 1 Acdo. Núm. Exp. 602/2025.

Santander Consumo S.A. de C.V. Sociedad Financiera de Objeto Múltiple Entidad Regulada Grupo Financiero Santander México vs. García Arteaga Aguilar Ricardo Alberto. Ejecutivo Mercantil Acuerdo. 2 Acdos. Núm. Exp. 790/2023 Tomo II.

Seguros Atlas, S.A. vs. Alfaro Pérez Carlos. Juris. Voluntaria Civil Elaborar Cedulas y Turnar. 1 Acdo. Núm. Exp. 2/2026.

Serfimex Capital S.A. de C.V. Sociedad Financiera de Objeto Múltiple Entidad No Regulada vs. Sánchez Escobar Christian. Ord. Mercantil Archivo Dev. Exp. 1 Acdo. Núm. Exp. 282/2026.

Soluciones Hipodigitales a la Medida Sociedad Anónima Promotora de Inversión de Capital Variable antes First Home Solutions Sociedad Anónima Promotora de Inversión de Capital Variable vs. Pérez Rangel Moisés. Vía de Apremio Civil Designa Not. 1 Acdo. Núm. Exp. 690/2023.

The Bank Of New York Mellon, S.A. Institución de Banca Múltiple vs. Jáuregui Ruíz Ana Rosa Marisol. Especial Hipotecario Civil Recurso Apel. (Vista). 1 Acdo. Núm. Exp. 78/2011 Tomo II.

Universidad Autónoma de Aguascalientes vs. Ci Banco Institución de Banca Múltiple como Fiduciario del Fideicomiso Irrevocable de Administración y Pago Cib73478 y Corafi Asesores Ejecutivos S.A. de C.V. Ord. Mercantil Objeción Doctos. 3 Acdos. Núm. Exp. 358/2025.

Vargas Colín Rosa María vs. Registro Público de la Propiedad y del Comercio de la Ciudad de México y Torres Mendoza Román su Sucesión. Ord. Civil Autorizaciones. 1 Acdo. Núm. Exp. 12/2026.

Villalobos Sánchez Liliana Guadalupe vs. Morales Hernández Alejandro Adrián. Controversias de Arrendamiento Civil Vista. 1 Acdo. Núm. Exp. 586/2021 Tomo II.

AUDIENCIA

Ceballos Torres Julio César vs. Jaime Calderón Alfredo, Jaime Nañez Alfredo, Calderón y Rodríguez Martha Eugenia Quien También Acostumbra Usar el Nombre de Martha Eugenia Calderón Rodríguez y Martha Eugenia Calderón de Jaime. Aud. Incidental Ejecutivo Mercantil. 1 Audiencia. Núm. Exp. 838/2019 Tomo II.

Gutiérrez González Leopoldo vs. Winba Solutions Sociedad Civil. Aud. Medios Preparatorios Civil. 1 Audiencia. Núm. Exp. 138/2026.

SENTENCIAS DEFINITIVAS DEL 02 DE JULIO DEL 2026

Ortiz Flores Pedro vs. Cardoso Ramírez Yolanda. Ord. Civil Sent. Def. 1 Núm. Exp. 1002/2024

LA SECRETARIA DE ACUERDOS
LIC. VALERIA AMELLALY MARTÍNEZ SILES

VIGÉSIMO SÉPTIMO DE LO CIVIL

SECRETARÍA "A"
ACUERDOS DEL 2 DE JULIO DEL 2026

Alvarado González Josefina vs. Núñez Alvarado Ricardo y Núñez Alvarado Miguel Luciano. Ord. Civil Principal. 2 Acdos. Núm. Exp. 197/2026.

Amico Cap Sapi de C.V. Sofom Enr vs. Hernández Herrera su Sucesión María Lidia y por Conducto de su Albacea Jonathan Cortés Herrera. Ejecutivo Mercantil 1 Acdo. Núm. Exp. 1363/2024.

Autofinanciamiento México, S.A. de C.V. vs. María Esther Caamal May, Marcos Chable Hau y María Teresa de Jesús Canche Hau. Ejecutivo Mercantil Expedientillo. 1 Acdo. en Expedientillo_Expediente_No_Conocido. Núm. Exp. 1715/2024.

Banco Nacional del Ejército, Fuerza Aérea y Armada, S.N.C. Institución de Banca de Desarrollo vs. Modesto García Ramírez. Especial Hipotecario Civil Expedientillo. 3 Acdos. en Expedientillo. Núm. Exp. 1027/2019 Bis. 1.

Banco Santander México S.A. Institución de Banca Múltiple Grupo Financiero Santander México vs. Alberto Chávez Mendoza y Reyes Chávez Rodríguez Ejecutivo Mercantil 1 Acdo. Núm. Exp. 277/2020 Tomo II.

Banco Santander México, S.A. Institución de Banca Múltiple, Grupo Financiero Santander México vs. Agroservicios Valenzuela S. P. R de R. L. Gustavo Valenzuela Valdez, Ma Guadalupe Montoya Acevedo y Gustavo Iván Valenzuela Montoya. Ejecutivo Mercantil 1 Acdo. Núm. Exp. 1303/2018.

BBVA México, Sociedad Anónima, Institución de Banca Múltiple, Grupo Financiero BBVA México vs. Castro Contreras Gustavo. Especial Hipotecario Civil 1 Acdo. Núm. Exp. 217/2022 Tomo Dos.

Ca Soluciones Financieras S.A. de C.V. vs. Plastics Management S.A. de C.V. y Tamayo Garza Rodolfo Humberto. Especial Hipotecario Civil 2 Acdos. Núm. Exp. 1175/2024.

Carreón Gamez Martha Fabiola vs. Cervantes Riestra Rosa María. Juris. Voluntaria Civil Principal. 1 Acdo. Núm. Exp. 1875/2024.

SOLO CONSULTA
SOLO CONSULTA
SOLO CONSULTA

Castro Ojeda Olimpia vs. Atilano Castro Mouriño. Ord. Civ. Expedientillo. 1 Acdo. Núm. Exp. 1325/1977.

Credix Gs S.A. de C.V. Sociedad Financiera de Objeto Múltiple Entidad No Regulada vs. Inmobiliaria Anbec Sociedad Anónima de Capital Variable y Grupo Anbec Sociedad Anónima de Capital Variable. Vía de Apremio Civil 1 Acdo. Núm. Exp. 329/2025.

Daimler Financial Services México S de R.L. de C.V. vs. Shoclabs Diseño Sociedad Anónima de Capital Variable y Ortiz Solís Leonardo. Ejecutivo Mercantil Expedientillo. 1 Acdo. en Expedientillo. Núm. Exp. 115/2023.

Espinosa Cantellano Elvia vs. Inmobiliaria y Arrendadora Wilson S.A. de C.V. y Correa Amézquita Javier. Ejecutivo Mercantil 2 Acdos. Núm. Exp. 985/2023.

Flores Clapp Rubén vs. Pérez Couto Víctor Renan. Medios Preparatorios Mercantil 1 Acdo. Núm. Exp. 231/2026.

Fuentes Velarde Beatriz vs. Fabila Arquitectos & Asociados S.A. de C.V. y Fabila Cisneros Abraham Salvador. Ord. Civil Principal. 2 Acdos. Núm. Exp. 751/2021.

Fuzi Activos Sociedad Anónima Prom, Otora de Inversión de Capital Variable vs. Huesca Colorado Abel Indalecio. Especial Hipotecario Civil 1 Acdo. Núm. Exp. 255/2021 Tomo II.

González Solís Alberto vs. Atilano Castro Muriño. Ord. Civ. Expedientillo. 1 Acdo. Núm. Exp. 19/1977.

Gutiérrez Caudillo Martha Cecilia y Hernández Gutiérrez Ulises de Jesús vs. Qualitas Compañía de Seguros S.A. de C.V. Ord. Civil 1 Acdo. Núm. Exp. 383/2025 Tomo II.

Hernández Luna Carlos Ismael vs. Hernández Jordán Vicente su Sucesión y Gaona Sánchez Enriqueta su Sucesion. Ord. Civil 1 Acdo. Núm. Exp. 489/2025.

HSBC México S.A., Institución de Banca Múltiple, Grupo Financiero HSBC División Fiduciaria en su Carácter de Fiduciario en el Fideicomiso No. F 234036 vs. Albornoz Narváez Seydi Janett. Vía de Apremio Civil Principal. 1 Acdo. Núm. Exp. 641/2024.

Huitrón Vázquez César vs. Domínguez Martínez José Luis. Ord. Civil 2 Acdos. Núm. Exp. 501/2025.

Leticia Esquivel Orozco. No Definido No Definido Amparo. 1 Acdo. en Amparo. Núm. Exp. 1325/1992 826/2026- Ii.

Mandujano Montoya Beatriz Olivia. vs. Montoya Rivera Julieta, Montoya y Villanueva Sofía, Montoya y Villanueva Alfonso, Mantoya y Villanueva Patricio, Montoya y Villanueva Dolores, Montoya y Villanueva Octavio, Montoya y Villanueva Carmen y Al C. Director del Registro Público de la Propiedad y del Comercio de la Ciudad de México. Ord. Civil Principal. 1 Acdo. Núm. Exp. 659/2020.

Medina Bermúdez María Martha Alicia vs. Staines Vega Graciela Concepción. Ord. Civil Principal. 1 Acdo. Núm. Exp. 725/2022.

Mendoza Bautista Héctor Raigoza. Ord. Civil Amparo. 2 Acdos. en Amparo. Núm. Exp. 5/2021 Amparo 183/2025- V.

Mendoza Castellanos María Elena vs. Mendoza Castellanos María de la Luz. Ord. Civil 1 Acdo. Núm. Exp. 189/2026.

Moya Reyes Ruperta vs. López Vega Irais. Ord. Civil 1 Acdo. Núm. Exp. 177/2026.

Operadora Las Hijas S.A. de C.V. vs. Main Capital S de R.L. de C.V. Controversias de Arrendamiento Civil 1 Acdo. Núm. Exp. 1939/2024.

Portilla Borobia Ana Isabel vs. Martínez Galloso Bernardino. Juris. Voluntaria Civil Juris. Voluntaria. 1 Acdo. Núm. Exp. 89/2026.

Préstamo Empresarial Oportuno S.A. de C.V. Sociedad Financiera Popular vs. Juárez Tavera Aldo Amaury y Sánchez Rul Marcela Adriana. Ejecutivo Mercantil Principal. 1 Acdo. Núm. Exp. 1357/2024.

Ramírez Rueda Emma, Cesionaria de Recuperfin Ii, S. de R. L. de C.V. vs. Asesoría Administrativa a Cámaras, S.A. de C.V. Especial Hipotecario Civil 1 Acdo. Núm. Exp. 603/2003 Tomo III.

Ramírez Rueda Emma, Cesionaria de Recuperfin Ii, S. de R. L. de C.V. vs. Asesoría Administrativa a Cámaras, S.A. de C.V. Especial Hipotecario Civil 2 Acdos. Núm. Exp. 603/2003 Tomo Iv.

Reyes Valdez Victoria. Ord. Civil 1 Acdo. en Amparo. Núm. Exp. 1115/2023 439/2026- Iii.

Riaño Inmobiliaria S.A. de C.V. vs. Constructora Arcometalica y Obra Civil S.A. de C.V. y Gruas Transporte & Logística Montes S.A. de C.V. y Perusquia Gutiérrez Martha Lilia y Otero Perusquia Héctor. Ord. Civil Tomo II. 1 Acdo. Núm. Exp. 147/2023 Tomo II.

Ricaño Gómez Mariano vs. Agroasamex S.A. Ord. Civil 2 Acdos. Núm. Exp. 9/2026.

Roberto Carlos Victoria Ramírez vs. Verónica Ortega Santillán. Ejecutivo Cuantía Menor Mercantil Principal. 1 Acdo. Núm. Exp. 1361/2024.

Rodríguez Ramírez Amadeo vs. Axxa Seguros S.A. de C.V. Ord. Civil 1 Acdo. Núm. Exp. 1029/2022 Tomo III.

Rosales Meneses Víctor Omar. Especial Hipotecario Civil Amparo. 1 Acdo. en Amparo. Núm. Exp. 1687/2024 739/2026- Ix.

S y S Servicios y Soluciones Verdes S.A. de C.V. vs. Construcciones Urales Procesos Industriales S.A. de C.V. Ord. Civil Prevencion. 1 Acdo. Núm. Exp. 277/2026.

Sánchez López Pablo y Lorenza Santos Francisca vs. Grupo Mexicano de Seguros S.A. de C.V. Ord. Civil 1 Acdo. Núm. Exp. 491/2025.

Santamaría Aguayo Pablo vs. la Compañía Urbanizadora Sociedad Anónima y Nájera Cruz Alfonso. Ord. Civil Principal. 1 Acdo. Núm. Exp. 209/2025.

Santillán Rojas Raúl vs. González Pérez Esvereidy E. Ejecutivo Mercantil Principal. 1 Acdo. Núm. Exp. 399/2022.

Scotiabank Inverlat S.A. Institución de Banca Múltiple Grupo Financiero Scotiabank Inverlat vs. Reyes Gaona Héctor Francisco. Especial Hipotecario Civil Amparo 985/2026 - I. 1 Acdo. en Amparo. Núm. Exp. 449/2022 985/2026- I Amparo Promov. por Jesús Ortiz Suárez.

Solórzano Aviña Lilia y Solórzano Aviña Jorge vs. Solórzano Aviña Fernando. Ord. Civil 1 Acdo. Núm. Exp. 305/2023 Tomo II.

Stefova Petia vs. Esteva Loyola José Antonio. Ord. Civil 1 Acdo. Núm. Exp. 201/2026.

Vega Barajas Angelina vs. Conde Gómez Sergio y Conde Ruíz Alejandro. Ord. Civil Principal. 1 Acdo. Núm. Exp. 41/2026.

Violante del Castillo Manuel del Sagrado Corazon de Jesús vs. Garza Elizondo Humberto y Madero Almada de Flores Lorenia. Ord. Civil 1 Acdo. Núm. Exp. 87/2025.

AUDIENCIA

Banco Invex, S.A. Institución de Banca Múltiple, Grupo Financiero Fiduciario en su Carácter de Fiduciario del Fideicomiso Número 000860 vs. Rolando Guerrero González y Jessika Guadalupe Alanís Villegas. Especial Hipotecario Civil. 1 Audiencia. Núm. Exp. 525/2019.

Banco Mercantil del Norte, S.A., Institución de Banca Múltiple, Grupo Financiero Banorte vs. Rosales Meneses Víctor Omar. Especial Hipotecario Civil. 1 Audiencia. Núm. Exp. 1687/2024.

SENTENCIA INTERLOCUTORIA

Condominio Campos Eliseos No. 373 e Ibsen No. 10 Colonia Chapultepec Polanco, Delegación Miguel Hidalgo en México Distrito Federal vs. González Martínez Samuel. Controversias de Arrendamiento Civil Sent. Interl. 1 Núm. Exp. 1503/2012

LA SECRETARIA DE ACUERDOS
LIC. GUILLERMINA LÓPEZ MUÑIZ

SECRETARÍA "B"
ACUERDOS DEL 2 DE JULIO DEL 2026

Alonso Polo Gilda Virginia vs. Titular del Registro Público de la Propiedad y del Comercio de la Ciudad de México y Constructora Parque Hundido S.A. de C.V. Ord. Civil 1 Acdo. Núm. Exp. 260/2026.

Arysta Lifescience México, S.A. de C.V. vs. Olga Elvia González Sánchez y Otro. Ejecutivo Mercantil 1 Acdo. Núm. Exp. 396/2015 Tomo Iv.

Autofinanciamiento México S.A. de C.V. vs. García Mendoza Hipólito y Morales López Antonio y Culebro Damián Rubicelia y Eslava García Emiliano y García Mendoza Oliverio. Ord. Mercantil 1 Acdo. Núm. Exp. 50/2025.

Autofinanciamiento México, S.A. de C.V. vs. José Narciso Sarmiento Martínez, Saira Carrasco Marín y Ángela Martínez Cruz. Ejecutivo Mercantil 1 Acdo. Núm. Exp. 1716/2024.

Balam Itza Jorge Joaquín vs. Axa Seguros S.A. de C.V. Ord. Civil 7 Acdos. Núm. Exp. 562/2025.

Banca Mifel S.A. Institución de Banca Múltiple Grupo Financiero Mifel vs. Trans Unión S.A. Sociedad de Información Crediticia. Ord. Civil 1 Acdo. Núm. Exp. 544/2025.

Banco Inbursa S.A. Institución de Banca Múltiple, Grupo Financiero Inbursa vs. Edificaciones Alcar Sociedad Anónima de Capital Variable y Ramírez Hernández María del Carmen Teresa También Conocida como María del Carmen Remirez Hernández. Especial Hipotecario Civil 2 Acdos. Núm. Exp. 120/2021 Tomo III.

Banco Nacional de México, S.A. Integrante del Grupo Financiero Banamex vs. Industrial Prefabricadora S.A. de C.V. y Otros. Especial Hipotecario Civil 1 Acdo. Núm. Exp. 738/2015 Tomo II.

Ci Banco, S.A., Institución de Banca Múltiple, en su Carácter de Fiduciario en el Fideicomiso F/00782 vs. Álvarez Robles Luis. Especial Hipotecario Civil 1 Acdo. Núm. Exp. 1136/2011 Tomo II.

Ckd Activos 8, Sociedad Anónima de Promotora de Inversión de Capital Variable antes Banco Invex, Sociedad Anónima Institución de Banca Múltiple, Invex Grupo Financiero, Fiduciario, como Fiduciario

SOLO CONSULTA
SOLO CONSULTA
SOLO CONSULTA

del Fideicomiso Irrevocable de Administración Identificado Con el Número 1301 vs. Eulice Olan Arce. Especial Hipotecario Civil 1 Acdo. Núm. Exp. 404/2019.

Delgado Durán Francisco Javier vs. Dr. Antonio Hurtado Padilla y Operadora de Hospitales Ángeles, S.A. de C.V. Sucursal Hospital Ángeles México. Ord. Civil 5 Acdos. Núm. Exp. 1754/2024 Tomo III.

Empresa Internacional de Carrocerías y Equipos, S.A. de C.V. antes Banco Mercantil del Norte, Sociedad Anónima, Institución de Banca Múltiple, Grupo Financiero Banorte vs. Jaquelína Conzuelo Rivera. Especial Hipotecario Civil 1 Acdo. Núm. Exp. 484/2019 Tomo III.

Estua Zardain Alberto vs. Limón Gutiérrez Carlos Abraham y Gómez Palomino Kathia Gwendolyne y Colín Gómez Adrián Gamaliel. Controversias de Arrendamiento Civil 1 Acdo. Núm. Exp. 1586/2024.

Euan Cime Guillermo Hernán vs. General de Seguros S.A. Ord. Civil 1 Acdo. Núm. Exp. 234/2026.

Financiera Cualli, S.A. P. I. de C.V., Sofom, E. N. R. vs. Amora Paisajismo, S.A. de C.V. y López Saviñon Cristina. Vía de Apremio Civil 1 Acdo. Núm. Exp. 516/2024.

Flora Gómez Becerra. No Definido No Definido Amparo. 1 Acdo. en Amparo_Buscador. Núm. Exp. 674/2026.

Garduño Torres Liliana Nadezhda vs. Torres Juárez Graciano su Sucesión y Buenrostro Álvarez Juan José su Sucesión y Registro Público de la Propiedad y de Comercio de la Ciudad de México. Ord. Civil 1 Acdo. Núm. Exp. 204/2026.

Gutiérrez Villar Rosa María vs. Torres Cornejo Ramón. Ord. Civil 1 Acdo. Núm. Exp. 446/2025.

HSBC México, S.A. Institución de Banca Múltiple Grupo Financiero HSBC División Fiduciaria como Fiduciario en el Fideicomiso Irrevocable de Administración y Fuente de Pago Identificado Con el Número F/262757 vs. Karla Antonieta González Campa y Otro. Especial Hipotecario Civil 1 Acdo. Núm. Exp. 730/2015.

HSBC México, S.A. Institución de Banca Múltiple, Grupo Financiero HSBC Divisiíón Fiduciaria. vs. Tomás Augusto Vázquez Palma. Especial Hipotecario Civil 1 Acdo. Núm. Exp. 1230/2009.

Lira Yáñez su Sucesión Graciela vs. Martínez Valverde Marco Antonio. Controversias de Arrendamiento Civil 2 Acdos. Núm. Exp. 1674/2024.

Lugo Zamora María Soledad vs. Grupo Mexicano de Seguros S.A. de C.V. Ord. Civil 1 Acdo. Núm. Exp. 1650/2024 Tomo II.

Martínez Cardiel Jorge y Reyes Jiménez José vs. Manjarrez Camacho Luz María y Martínez Manjarrez Eduardo Tonatuh. Ord. Civil 1 Acdo. Núm. Exp. 1824/2024.

Minero Velasco María de Lourdes vs. María Luisa Velazco Alfaro su Sucesión y María de Lourdes Velasco Quién También Acostumbra Usar el Nombre de Lourdes Velasco. Ejecutivo Mercantil 1 Acdo. Núm. Exp. 892/2019.

Novarec S.A. de C. V, Sociedad Financiera de Objeto Múltiple Entidad No Regulada y Corporación Dtv, S.A. de C.V. vs. Jj Jiménez S.A. de C.V. y Pedro Jiménez Zamora. Proced. Convencional Mercantil Civil 1 Acdo. Núm. Exp. 1304/2019 Tomo III.

Ponce Coss Alicia Margarita vs. Moreno Álvarez Mayra Lid. Especial Hipotecario Civil 1 Acdo. Núm. Exp. 888/2018 Tomo II.

Préstamo Empresarial Oportuno S.A. de C.V., S. F. P. (Antes Préstamo Empresarial Oportuno, S.A. P. I. Sofom, E. R. N) vs. Gncv de México Sociedad de Resoponsabilidad Limitada de Capital Varaible y Otros. Especial Hipotecario Civil 1 Acdo. Núm. Exp. 312/2021 Tomo II.

Puga Aguilar Artemio Omar vs. Castellanos Pimental de Haro Dolores y Soto Zuno Alejandro. Ord. Civil 1 Acdo. Núm. Exp. 256/2026.

Quiroz Robles Alejandro vs. Hernández Cuautle Miriam. Controversias de Arrendamiento Civil 1 Acdo. Núm. Exp. 66/2016.

Rivera Hernández Ma Julia y Pérez Romero José Antonio vs. Pérez Romero Luis Francisco. Ord. Civil 1 Acdo. Núm. Exp. 462/2025.

Rodríguez Soto Rebeca Hilda y Rodríguez Soto Ana María y Rodríguez Soto Ma. Teresa vs. Corporativo la Bici S.A. de C.V. y Baños Clemente Laura. Controversias de Arrendamiento Civil 1 Acdo. Núm. Exp. 1816/2024.

Romero Aranda Carlos vs. Adolfo García Severino y Otra. Especial Hipotecario Civil 1 Acdo. Núm. Exp. 1088/2012 Tomo II.

Rubio Balcázar José de Jesús vs. Vera Castillo Karla. Ord. Civil 1 Acdo. Núm. Exp. 468/2025.

Sacha Pertile antes Scotiabank Inverlat S.A. Institución de Banca Múltiple Grupo Financiero Scotiabank Inv vs. Navarro Ortiz Ricardo Héctor. Especial Hipotecario Civil 1 Acdo. Núm. Exp. 324/2025 Tomo II.

Salazar Sandoval Consuelo su Sucesión vs. Hernández Gómez José Antonio y Sonia Carlota como Titular de la Notaria Número 6 de Salamanca Guanajuato y Director del Registro Público de la Propiedad y de Comercio de la Ciudad de México. Ord. Civil 2 Acdos. Núm. Exp. 210/2026.

Salinas Haro Jazmín Lizeth vs. Vite Suárez José Alfredo y Vite Suárez María Guadalupe del Carmen. Ord. Civil 2 Acdos. Núm. Exp. 530/2025.

Sánchez Gutiérrez Raúl Edgardo. Ord. Civil 1 Acdo. en Expedientillo. Núm. Exp. 518/2025.

Scotiabank Inverlat S.A., Institución de Banca Múltiple, Grupo Financiero Scotiabank Inverlat. Juris. Voluntaria Mercantil 1 Acdo. Núm. Exp. 454/2025.

Scotiabank Inverlat, S.A., Institución de Banca Múltiple, Grupo Financiero Scotiabank Inverlat vs. Hinojosa Jacinto Damián. Ejecutivo Mercantil 1 Acdo. Núm. Exp. 764/2022 Tomo II.

Serrano Mendieta Winston vs. Solís Ledezma María de Jesús Jacaranda. Ord. Civil 1 Acdo. Núm. Exp. 1226/2024.

Silva Godínez Juan Carlos vs. Instituto Mexicano del Seguro Social y Rodríguez Antezana Edgar y Gallegos Hernández José Francisco y Romero Pereyra Paola Elizabeth y Dealmonte Tovar Patricia y López Ocaña Luis Rafael. Ord. Civil Prevencion. 1 Acdo. Núm. Exp. 282/2026.

Solano Cornejo Blanca Estela vs. Juan Leonardo Martínez López. Ord. Civ. 1 Acdo. Núm. Exp. 938/2009.

Vega Rodríguez Leonor su Sucesión vs. Polanco Flores Héctor. Controversias de Arrendamiento Civil Expedientillo. 1 Acdo. en Expedientillo. Núm. Exp. 1040/2024.

Yado Samaniego Blas vs. Castillo Jiménez Miguel Ángel. Ord. Civil 1 Acdo. Núm. Exp. 1200/2023 Tomo II.

De Madariaga Felgueres María Cristina Lucía vs. Pedroza Villedas Juan Manuel y López Landeros María Alicia y Camargo López Raymundo y Camargo Reyes Raymundo. Controversias de Arrendamiento Civil 1 Acdo. Núm. Exp. 1260/2023 Tomo II.

De Yta Macías Gabriela vs. Blanco Escalona Rosa Inés y Blanco Escalona Verónica. Controversias de Arrendamiento Civil 1 Acdo. Núm. Exp. 1090/2024.

AUDIENCIA

Díaz Elenes Karla Celeste vs. Agroasemex S.A. Aud. de Concil. Ord. Civil. 1 Audiencia. Núm. Exp. 570/2025.

SENTENCIAS INTERLOCUTORIAS

Banco Inbursa S.A. Institución de Banca Múltiple, Grupo Financiero Inbursa vs. Edificaciones Alcar Sociedad Anónima de Capital Variable y Ramírez Hernández María del Carmen Teresa También Conocida como María del Carmen Remirez Hernández. Especial Hipotecario Civil Sent. Interl. 1 Núm. Exp. 120/2021 Tomo III

Escobar Martínez Aroldo antes Banco Mercantil del Norte, S.A. vs. Óscar Alejandro Sastre Garibay. Especial Hipotecario Civil Sent. Interl. 1 Núm. Exp. 1346/2018 Tomo III

EL SECRETARIO DE ACUERDOS
LIC. ENRIQUE SAÚL HERNÁNDEZ ESPINOSA

VIGÉSIMO OCTAVO DE LO CIVIL

SECRETARÍA "A"
ACUERDOS DEL 2 DE JULIO DEL 2026

Administración del Patrimonio de la Beneficencia Pública vs. Iván Rosas Gutiérrez. Controv. Arrend. Inmob. 1 Acdo. Núm. Exp. 1469/2012.

Altamirano Yáñez Fernando vs. C Director del Registro Público de la Propiedad y del Comercio de la Ciudad de México y Dirección General de Regularización Territorial de la Ciudad de México. Ord. Civil 1 Acdo. Núm. Exp. 1067/2024.

Anaya Cuevas María del Carmen vs. González Jiménez Luis Armando. Especial Hipotecario Civil 1 Acdo. Núm. Exp. 1451/2010 Tomo III.

Ap Justo S.A. Promotora de Inversión de C.V. vs. Gabriela Guerrero García. Especial Hipotecario Civil Concede Susp. Definitiva. 1 Acdo. en Amparo. Núm. Exp. 323/2018 Amparo 721/2026.

Autokam Automotriz, S.A. de C.V. vs. Ford Motor Company, S.A. de C.V. Especial Mercantil Mercantil 2 Acdos. Núm. Exp. 195/2025 Tomo II.

Banco Inbursa Sociedad Anónima Institución de Banca Múltiple Grupo Financiero Inbursa vs. Ahuja Acosta José Armando. Especial Hipotecario Civil 1 Acdo. Núm. Exp. 1045/2019 Tomo II.

Banco Invex, S.A. Institución de Banca Múltiple, Invex Grupo Financiero vs. Santiago Cienega Daniel. Especial Hipotecario Civil 1 Acdo. Núm. Exp. 265/2007.

SOLO CONSULTA

Banco Nacional de México S.A. Integrante del Grupo Financiero Banamex vs. Empresa de Comercio de Morelos S.A. de C.V. y Heberto Mauricio Ruíz Blas. Ejecutivo Mercantil 1 Acdo. Núm. Exp. 1135/2012 Tomo III.

Banco Santander México Sociedad Anónima Institución de Banca Múltiple Grupo Financiero Santander México vs. Ramírez Arroyo Enrique. Providencias Precautorias Mercantil 1 Acdo. Núm. Exp. 197/2024.

Barrera Ramírez Gloria vs. Isauro Báez Fernández. Ord. Civil 1 Acdo. Núm. Exp. 61/2007 Bis. 1.

Baños Rivas Víctor Hugo vs. Trujillo Román Eligio. Ejecutivo Mercantil 2 Acdos. Núm. Exp. 783/2003 Principal.

BBVA México S.A. Institución de Banca Múltiple Grupo Financiero BBVA México antes BBVA Bancomer S.A. Institución de Banca Múltiple Grupo Financiero BBVA Bancomer vs. Saya Group México S de R.L. de C.V. y Romero Weber Jéssica y Rodríguez Torres José Jaime y Torres Rosas Guadalupe y Rodríguez Guerrero José Jaime. Ejecutivo Mercantil 1 Acdo. Núm. Exp. 133/2025.

Bojórquez Sánchez Hugo vs. Hdi Seguros S.A. de C.V. Ord. Mercantil 1 Acdo. Núm. Exp. 159/2026.

Calva Pérez Bonifacio su Sucesión vs. C Director del Registro Público de la Propiedad y del Comercio de la Ciudad de México y Gobierno de la Ciudad de México. Ord. Civil 1 Acdo. Núm. Exp. 93/2026.

Capmobi, S.A. P. I. de C.V. vs. Villalobos del Ángel Urbano. Especial Hipotecario Civil 1 Acdo. Núm. Exp. 363/2010 Tomo II.

Cervantes Cauich César Germán y por Propio Derecho y en Representación del Menor C. M. D. G vs. Axa Seguros S.A. de C.V. Ord. Civil 1 Acdo. Núm. Exp. 163/2026.

Cruz Espinosa Rosa Isela vs. Campos Suárez Martín y C. Director del Registro Público de la Propiedad y de Comercio de la Ciudad de México. Ord. Civil 1 Acdo. Núm. Exp. 145/2026.

Dessetec Desarrollo de Sistemas, S.A. de C.V. vs. Hernández Torres Patricia. Especial Hipotecario Civil 1 Acdo. Núm. Exp. 955/2005 Tomo II.

Ernesto vs. Periódico Impacto el Diario Cemgisa S.A. de C.V. y Rodríguez Enríquez Graciela. Ord. Civil 1 Acdo. Núm. Exp. 149/2025.

Fabián Mora Elisa vs. Rodríguez García Jéssica Fabiola. Ord. Civil 1 Acdo. Núm. Exp. 201/2025 Tomo II.

Fianzas Avanza S.A. de C.V. vs. Equipos e Instalaciones Industriales para la Construcción S.A. de C.V. y Ramírez Pacas Héctor Rogelio. Especial de Fianzas Mercantil 1 Acdo. Núm. Exp. 79/2026.

Flores Franco Eduardo vs. José Carrillo Nieto, Amanda Rosa Zambrano Barajas. Especial Hipotecario Civil 1 Acdo. Núm. Exp. 1045/2013 Tomo II.

Flores Zambrano Roberto Andrés vs. Editora la Prensa, S.A. de C.V. y Magaña Fitzmaurice Carolina Guadalupe. Ord. Civil 1 Acdo. Núm. Exp. 705/2024 Tomo IV.

García Pava Saira Dolores Amairani y García Pava Jesús Eliseo y Mendoza Aldana Santos y Munguía Decena Mauricio y Salinas Rodríguez Rufino y Magaña Lorenzo Alejandro vs. Qualitas Compañía de Seguros S.A. de C.V. y Omnibus de Alba S.A. de C.V. Ord. Civil 1 Acdo. Núm. Exp. 1803/2024 Tomo III.

García Villegas David vs. Gallegos Arratia María de Jesús. Ord. Civil 2 Acdos. Núm. Exp. 339/2025.

González Carrasco Itzel y González del Rello Vicente vs. Seguros Banorte S.A. de C.V. Grupo Financiero Banorte y Perea Robles Jonathan. Ord. Civil Ape X Seguros Banorte. 2 Acdos. Núm. Exp. 1735/2024 Tomo II.

González Rancaño Reyna vs. Hernández López Jaime. Ejecutivo Cuantía Menor Mercantil 1 Acdo. Núm. Exp. 69/2025 Tomo II.

Hernández Duarte Esmeralda vs. Qualitas Compañía de Seguros S.A. de C.V. Ord. Civil 1 Acdo. Núm. Exp. 1147/2022 Tomo III.

Iako Behar Iossif su Sucesión vs. Kerriou Montiel Alain. Ord. Civil 1 Acdo. Núm. Exp. 1171/2024.

Inmobiliaria Playa del Secreto S. de R. L. de C.V. vs. Roberto Pérez Martínez. Ord. Merc. 1 Acdo. Núm. Exp. 657/2012.

Inmobiliaria y Constructora Almin, S.A. de C.V. vs. Hummel Ramírez Enrique Octavio y Aguilar Zanabria Irma. Ord. Civil 2 Acdos. Núm. Exp. 777/2005 Tomo II.

Kim Miranda David Alejandro vs. Medina Téllez Héctor y Quintero García María del Carmen. Oral Civil 1 Acdo. Núm. Exp. 1413/2024 Tomo II.

Macedo Cortez Marisol vs. Axa Seguros S.A. de C.V. Ord. Civil 2 Acdos. Núm. Exp. 45/2026 Tomo II.

Mejido Martínez María Gabriela vs. Tecnokaltia Proyectos, S.A. de C.V. Ord. Civil 3 Acdos. Núm. Exp. 1007/2023 Tomo II.

Navarro Lara Pedro y Muñiz Meza María del Socorro vs. Muñoz Trujano Nadia Betsabe. Ord. Civil 1 Acdo. Núm. Exp. 505/2025.

Nuño Jiménez Jorge vs. Comercializadora Leonel Distribuidor S.A. de C.V. y Jiménez Suárez Santiago y Suárez Valdez Xóchitl. Ord. Civil 1 Acdo. Núm. Exp. 425/2025.

Rafer S.A. vs. Vega Sánchez Graciela Consuelo. Ord. Civil 1 Acdo. Núm. Exp. 1709/2024.

Ramos y Fusther de Flota José Luis vs. Rozo Garzon Sandy Yadira. Especial Hipotecario Civil 1 Acdo. Núm. Exp. 1489/2024.

Rosas Yamil Juan su Sucesión vs. Llerena de Cohen Evangelina. Ord. Civil 1 Acdo. Núm. Exp. 173/2026.

Sánchez Pérez Omar vs. González Reséndiz Hipólito y C Director del Registro Público de la Propiedad y del Comercio de la Ciudad de México y Director del Infonavit. Ord. Civil Destrucción. 1 Acdo. Núm. Exp. 229/2026.

Sofom Inbursa S.A. de C.V. Sociedad de Objeto Múltiple Entidad Regulada Grupo Financiero Inbursa vs. Wdn México S.A. de C.V. y Andre Yruegas Nancy y Andre Yruegas Ana Karen y Mendoza Vejar Víctor Hugo y Pro Surtido S.A. de C.V. Ejecutivo Mercantil 1 Acdo. Núm. Exp. 633/2024.

Torres Diez de Sollano María Marcela vs. Central de Aduanas de Monterrey S.A. y Titular de la Notaria Pública Número Veintiuno de Naucalpan de Juárez Estado de México y Directora General del Registro Público de la Propiedad y del Comercio de la Ciudad de México. Ord. Mercantil 1 Acdo. Núm. Exp. 1753/2024.

Unidad Habitacional Torres de Mixcoac Asociación Civil vs. Ramos Verges Jorge Carlos Xicoténcatl. Ejecutivo Civil Concede Susp. Definitiva. 1 Acdo. en Amparo. Núm. Exp. 335/2025 Amparo Indirecto704/2026- V.

Unifin Credit, S.A. de C.V., Sofom, E. N. R vs. Inmobiliaria Marbon, Sociedad Anónima de Capital Variable; Movo Sevicios Automotrices, Sociedad Anónima Promotora de Inversión de Capital Variabe; Auto Sistemas Productivos, Sociedad Anónima de Capital Variable; Mauricio Alfonso Moreno Garrido; Xóchitl Guadalupe Cárdenas Zacatecas, También Conocida como Xóchitl Guadalupe Cárdenas Zacatecas de Moreno; y Andrés Martínez de Borbon. Vía de Apremio Civil 2 Acdos. Núm. Exp. 1195/2023 Tomo II.

De Dios García Armando y de Dios García Enrique vs. Agroasemex S.A. Ord. Civil Admite. 1 Acdo. Núm. Exp. 285/2026.

LA SECRETARIA DE ACUERDOS
LIC. FERNANDA BELEM VALDIVIA TORRES

SECRETARÍA "B"
ACUERDOS DEL 2 DE JULIO DEL 2026

Acevedo Aguilar María Teresa vs. Acevedo Hernández Epigmenio y Aguilar Guerrero Ángela y C Director del Registro Público de la Propiedad y del Comercio de la Ciudad de México. Ord. Civil Turnese. 1 Acdo. Núm. Exp. 492/2024.

Administradora Fome 1, Sociedad de Responsabilidad Limitada de Capital Variable antes HSBC México S.A. Institución de Banca Múltiple Grupo Finjanciero HSBC vs. Irene Luna Hernández y Otro. Especial Hipotecario Civil Respuesta de Oficio. 5 Acdos. Núm. Exp. 546/2015.

Autocamiones del Sureste, S.A. vs. Unifin Financiera, S.A. Controversias de Arrendamiento Civil Dada Cuenta. 1 Acdo. en Expedientillo. Núm. Exp. 696/2025.

Banco Mercantil del Norte S.A. vs. Olalde Gaspar Ulises Uriel y Vargas Salazar Chantal. Especial Hipotecario Civil Minutas. 1 Acdo. Núm. Exp. 1490/2024.

Banco Santander México S.A. Institución de Banca Múltiple Grupo Financiero Santander México vs. Beade Juárez Guadalupe. Ejecutivo Cuantía Menor Mercantil Estarse. 2 Acdos. Núm. Exp. 1628/2024 Tomo II.

Bohon Mendoza Silvia su Sucesión y También Conocida como Bohon de Castillo Silvia su Sucesión vs. Jardines del Pedregal de San Ángel S.A. y Quintana de Luna Sara y Director del Registro Público de la Propiedad y de Comercio de la Ciudad de México. Ord. Civil Aud. de Conciliación. 1 Acdo. Núm. Exp. 432/2025.

Cosisa Business Services Sociedad Anónima de Capital Variable vs. Uquifa México Sociedad Anónima de Capital Variable. Ord. Civil Destrucción. 1 Acdo. Núm. Exp. 172/2026.

Delikos Sociedad Anónima de Capital Variable antes Scotiabank Inverlat Sociedad Anónima Institución de Banca Múltiple Grupo Financiero Scotiabank Inverlat vs. Internacional de Productos y Semillas S.A. de C.V., Semilas S.A. de C.V., Semillas y Productos del Norte S.A. de C.V., Javier García Fernández y Dora Alicia Lerma Cárdenas. Ejecutivo Mercantil Notario Exhibe. 1 Acdo. Núm. Exp. 1310/2018 Tomo III.

SOLO CONSULTA
SOLO CONSULTA
SOLO CONSULTA

Disenos y Clasicos México S.A. de C.V. vs. Lombardo Coeto Gabriel. Ejecutivo Mercantil Turnese. 1 Acdo. Núm. Exp. 1360/2024.
Escalante Gutiérrez Luis Antonio y Gutiérrez Jiménez Oliver vs. Jiménez Rojas María Dolores. Ord. Civil Prevención. 1 Acdo. Núm. Exp. 286/2026.
Filorio Lair Ana María y También Conocida como Ana María Filorio Lair de Granados vs. Ramírez Royaceli María del Carmen. Ord. Civil Razón Actuarial. 1 Acdo. Núm. Exp. 188/2026.
Franco Vargas Cristopher Xavier vs. Franco Alberto su Sucesión y Esther Sánchez Bravo Quien También Acostumbra Utilizar Los Nombres de Esther Sánchez O. Esther Sánchez de Franco su Sucesión y C Director del Registro Público de la Propiedad y del Comercio de la Ciudad de México. Ord. Civil Respuesta de Oficio. 1 Acdo. Núm. Exp. 174/2026.
Gil Guzmán Pedro vs. Seguros Inbursa S.A. Grupo Financiero Inbursa. Ord. Civil Turnese. 2 Acdos. Núm. Exp. 602/2025 Tomo II.
González Zavala Israel y Zavala de Anda María Hortencia y González González Jesús María vs. Seguros Inbursa, Sociedad Anónima, Grupo Financiero Inbursa. Ord. Civil Turnese. 1 Acdo. Núm. Exp. 526/2025 Tomo II.
Grupo Papelero Gutiérrez S.A. de C.V. vs. Zamora Silva Yolanda y Gutiérrez Zamora Yolanda. Controversias de Arrendamiento Civil Una Vez Que. 1 Acdo. Núm. Exp. 336/2023.
Gutiérrez Castro Joaquín Pablo vs. López Pablo Eulogio. Ord. Civil Llegada y Radicación. 1 Acdo. en Expedientillo. Núm. Exp. 144/2025.
HSBC México S.A. Institución de Banca Múltiple Grupo Financiero HSBC División Fiduciaria en su Carácter de Fiduciario en el Fideicomiso Irrevocable Número F 234036 vs. Acopa Bastarrachea César Josué y Narez Pérez Cecilia del Carmen. Especial Hipotecario Civil Certif. de Libertad de Gravamenes. 1 Acdo. Núm. Exp. 410/2018 Tomo II.
HSBC México S.A. Institución de Banca Múltiple Grupo Financiero HSBC vs. Luna Velázquez José Marco Aurelio. Vía de Apremio Civil Edictos. 1 Acdo. Núm. Exp. 148/2025.
HSBC México Sociedad Anónima Institución de Banca Múltiple Grupo Financiero HSBC División Fiduciaria en su Carácter de Fiduciario en el Fideicomiso Número F 234036 vs. Zumaya Monarrez Alejandra Lizzet. Especial Hipotecario Civil Turnese. 1 Acdo. Núm. Exp. 224/2018 Tomo II.
Inmobiliaria Atzacoalco S.A. vs. Reyes Salazar Edmundo. Ord. Civil No Ha Lugar. 2 Acdos. Núm. Exp. 1662/2024.
Jiménez Díaz Josefina vs. Licóna Don Juan Eva. Ord. Civil Secc. de Ejecucción. 1 Acdo. Núm. Exp. 1804/2024.
José Zacarías José Luis vs. Paredes Fibela Juana y También Conocida como Juana Paredes Fabela y Velgara Pérez Santiago. Ord. Civil Turnese. 1 Acdo. Núm. Exp. 560/2025.
López Arcos Gregorio vs. Agroasemex S.A. Ord. Civil Razón Actuarial. 1 Acdo. Núm. Exp. 250/2026.
Martínez Tavares Samuel vs. Seguros Inbursa S.A. Grupo Financiero Inbursa. Ord. Civil Correo. 1 Acdo. Núm. Exp. 370/2024 Tomo II.
María Isabel Marín Sherad antes Banco Mercantil del Norte Sociedad Anónima Institución de Banca Múltiple Grupo Financiero Banorte vs. Hilda Verónica García Acevedo y César Armando Florián Álvarez. Especial Hipotecario Civil Una Vez Que. 1 Acdo. Núm. Exp. 1672/2019.
Metlife México, S.A. de C.V. vs. De la Torre Villarreal Gabriela. Ord. Civil Turnese. 2 Acdos. Núm. Exp. 356/2018 Tomo III.
Muñoz Hernández Leonor vs. Chubb Seguros México S.A. Ord. Civil Razón Actuarial. 2 Acdos. Núm. Exp. 144/2024.
Piña Romero Jorge Humberto y Ramírez Nicolai Elisa Magdalena vs. Fregoso Zúñiga María Gabriela. Controversias de Arrendamiento Civil Autorización. 1 Acdo. Núm. Exp. 190/2022 Tomo II.
Puga Aguilar Artemio Omar vs. Palma Ramos David. Ord. Civil Turnese. 1 Acdo. Núm. Exp. 444/2023.
Ramírez Ruíz Elsa Isabel vs. Noriega Michel Gianina Irene y Velasco Macías César Florentino. Ejecc. de Garantías Otorgadas Mediante Prenda Sin Transmisión de Pos. y Fideicomiso de Garantía (Procedimiento Judicial) Mercantil Minutas. 1 Acdo. Núm. Exp. 10/2017 Tomo II.
Romero Paredes Angelina vs. Margarita Artemia Romero Paredez. Ord. Civil Respuesta de Oficio. 1 Acdo. Núm. Exp. 1272/2009.
Sánchez Negrete Alejandro Eduardo vs. Negrete Padilla Josué Bernardo. Ord. Civil Razón Actuarial. 1 Acdo. Núm. Exp. 150/2026.
Soriano Almazán Santiago vs. Rodríguez Salgado Florencio y Inmuebles Pridi S.A. Ord. Civil Autorización. 1 Acdo. Núm. Exp. 998/2023.
Soto Monjaraz Ricardo vs. Corredor Vial Cu Poli S.A. de C.V. Ord. Mercantil Prevención. 1 Acdo. Núm. Exp. 284/2026.
Tallabas Hernández Tomás vs. Agroasemex Sociedad Anónima. Ord. Civil Validación Sic. 1 Acdo. Núm. Exp. 256/2026.
Tapia Durán Alberto Iván vs. Tapia Durán María y Tapia Durán Regina. Juris. Voluntaria Civil Desahogo de Vista. 1 Acdo. Núm. Exp. 40/2026.
Valencia García Juan su Sucesión vs. Valencia García Manuel y Lemus González Araceli y Montoya Montoya María Elena y Olvera Sánchez Juan Carlos y Chalate González Eliseo. Ord. Civil Pruebas. 1 Acdo. Núm. Exp. 520/2025.
Yuca Madrigal Brian Alberto vs. Qualitas Compañía de Seguros S.A. de C.V. Ord. Civil Cheque. 3 Acdos. Núm. Exp. 482/2025.
NO PUBLICADOS
Escobar Picazo Abraham vs. Ávila Salazar Ulises. Ord. Civil no Publ. del 1. 1 Acdo. Núm. Exp. 282/2026.

SENTENCIAS DEFINITIVAS DEL 02 DE JULIO DEL 2026
NO PUBLICADOS
Marcos Lara Josué y Marcos Lara Lucía vs. Axa Seguros S.A. de C.V. Ord. Civil Sent. Def. 1 Núm. Exp. 1610/2024 Tomo Iv

SENTENCIA INTERLOCUTORIA
Ávila Arellano Cecilia vs. Ávila Arellano Esther y Morales Ávila Josué Emmanuel. Ord. Civil Sent. Interl. 1 Núm. Exp. 1458/2024 Tomo II

LA SECRETARIA DE ACUERDOS
LIC. IRENE MIRIAM MEJÍA HERNÁNDEZ

VIGÉSIMO NOVENO DE LO CIVIL

SECRETARÍA "A"
ACUERDOS DEL 2 DE JULIO DEL 2026

Acosta Checa Sebastián vs. Maja Administradora de Edificios Sc. Ord. Civil Amparo. 8 Acdos. en Amparo. Núm. Exp. 947/2019 Amparo 1108/2025.
Acosta Checa Sebastián vs. Maja Administradora de Edificios Sc. Ord. Civil Amparo. 3 Acdos. en Amparo. Núm. Exp. 947/2019 Amparo 761/2025.
Aguilar Meneses Raúl y Morales Moreno Ángeles María Ignacia vs. Aguilar Casquera Sindy Rocío y Notario 167 de la Ciudad de México Lic. Benjamín Cervantes Cardiel y C Director del Registro Público de la Propiedad y del Comercio de la Ciudad de México. Ord. Civil mal Publ. del 1 de Julio del 2026. 1 Acdo. Núm. Exp. 1803/2024.
Apoyo en el Camino S.A. de C.V. Sofom Enr vs. Carral Urquiza Manuel. Juris. Voluntaria Civil Acuerdo. 1 Acdo. Núm. Exp. 139/2026.
Autofinanciamiento México S.A. de C.V. vs. Martínez Niño Hercilia T Otros. Ejecutivo Cuantía Menor Mercantil Acuerdo. 1 Acdo. Núm. Exp. 1471/2024.
Banco Mercantil del Norte S.A. Institución de Banca Múltiple Grupo Financiero Banorte vs. Multigranos Mochis S.A. de Cv, Ramírez Lugo Carlos Ignacio, González Cazares Dora Luz, Ramírez González Ignacio, Ramírez González Carlos y Herrera Laura Rosario. Ejecutivo Mercantil Acuerdo. 1 Acdo. Núm. Exp. 1273/2019 Tomo II.
Banco Santander México, Sa, Institución de Banca Múltiple, Grupo Financiero Santander México vs. Solís Alvarado Ricardo Alberto. Ejecutivo Mercantil Acuerdo. 1 Acdo. Núm. Exp. 1481/2024.
Bienes Programados S.A. de C V vs. Baratsa S.A. de C.V. y Pardo Pardo Francisco Javier. Ejecutivo Mercantil Acuerdo. 1 Acdo. Núm. Exp. 127/2020 Tomo V.
Callejas Fuentes Miguel Ángel vs. García Marcia José Luis y Otro. Especial Hipotecario Civil Acuerdo. 1 Acdo. Núm. Exp. 509/2014.
Casanova Valdés Aabraham Heriberto su Sucesión vs. Sánchez Torales de Zampella María Guadalupe. Ord. Civil 1 Acdo. Núm. Exp. 527/2025.
Castro Hernández Jorge y Castro Hernández David vs. Grupo Mexicano de Seguros S.A. de C.V. Ord. Civil 2 Acdos. Núm. Exp. 79/2026.
Chávez García Ignacio vs. Carmona Rosales Vda. de Zaragoza Adela su Sucesión, Zaragoza Carmona María Ángela y Otros. Ord. Civil Acuerdo. 1 Acdo. Núm. Exp. 1013/2018 Tomo III.
City Inversiones S.A. de C.V. vs. Díaz Morales Lorena. Vía de Apremio Civil Acuerdo. 1 Acdo. Núm. Exp. 365/2023.
Díaz Arzola Edgar Elías vs. Estrada Flores Juan Ramón. Especial Hipotecario Civil Acdo. no Publ. del 021/07/2026. 1 Acdo. Núm. Exp. 491/2013 Tomo II.
Farjeat Fernández Silvia vs. Industrias en Iluminación del Transporte S.A. de C.V. y Ibáñez Bruna Alberto. Controversias de Arrendamiento Civil Amparo. 3 Acdos. en Amparo. Núm. Exp. 79/2023 Amparo 778/2026.
Farjeat Fernández Silvia vs. Industrias en Iluminación del Transporte S.A. de C.V. y Ibáñez Bruna Alberto. Controversias de Arrendamiento Civil Acdo. en Tomo II Suspensión. 1 Acdo. Núm. Exp. 79/2023 Tomo II.

SOLO CONSULTA
SOLO CONSULTA
SOLO CONSULTA

Fasano Gaetano vs. González Hernández Irma. Ord. Civil Acuerdo. 1 Acdo. Núm. Exp. 579/2025.
García Ceja Aldo vs. Palacios Mejía Francisco Javier. Ord. Civil Acuerdo. 1 Acdo. Núm. Exp. 237/2025.
Gci Capital, Sociedad Anónima de Capital Variable vs. Reyes Uch Carlos Felipe. Vía de Apremio Civil 1 Acdo. Núm. Exp. 1217/2024.
González Rodríguez Virginia vs. González Rodríguez Ramona Matilde. Ord. Civil Acuerdo. 1 Acdo. Núm. Exp. 1415/2024.
Hernández Arcos Imelda vs. Pérez Ponce de León Eduardo. Especial Hipotecario Civil Acuerdo. 1 Acdo. Núm. Exp. 385/2005.
Hernández García Benjamín vs. Integradora y Fraccionadora Framboyanes, S.A. de C.V., Alto Control Framboyanes, S.A. de C.V., Licenciado Enrique Almanza Pedraza Titular de la Notaría 198 de la Ciudad de México, C. Subdirector de Archivo General de Notarías de la Dirección General Jurídica y de Estudios Legislativos del Gobierno de la Ciudad de México, Jefe de Gobierno de la Ciudad de México, C. Titular de la Secretaría de Desarrollo Urbano y Vivienda del Gobierno de la Ciudad de México, C. Alcaldesa de la Alcaldía Tlálpan de la Ciudad de México, Asociación Metropolitana de Empleados S. O. P., Asociación Civil y C. Director General del Registro Público de la Propiedad y de Comercio de la Ciudad de México. Ord. Civil 1 Acdo. Núm. Exp. 947/2023 Tomo VII 02- 10- 25.
HSBC México S.A. Institución de Banca Múltiple Grupo Financiero HSBC División Fiduciaria en su Carácter de Fiduciario en el Fideicomiso No. F/234036 vs. Espinoza Lugo Juan Manuel. Especial Hipotecario Civil Acuerdo. 1 Acdo. Núm. Exp. 703/2017.
López Nieto Bernardo vs. Lunas Vázquez Nicolás y Otra. Ord. Mercantil Acuerdo. 1 Acdo. Núm. Exp. 945/2012 Tomo III.
López Villa Zevallos Crisabel vs. Manríquez López Nohemí. Juris. Voluntaria Civil Acuerdo. 1 Acdo. Núm. Exp. 147/2026.
Lozano Mendoza Edgar Enrique vs. Mendoza Vargas Sofía su Sucesión y Mendoza Villela Rafael. Ord. Civil Acuerdo. 1 Acdo. Núm. Exp. 313/2022.
Maqueo Gómez José Mario vs. Aboumrad Allegre Eduardo. Ejecutivo Mercantil 1 Acdo. Núm. Exp. 693/2011 Tomo II.
Narciso Ambrosio Guadalupe vs. Qualitas Compañía de Seguros S.A. de C.V. Ord. Civil Acuerdo. 1 Acdo. Núm. Exp. 269/2026.
Pacheco Velázquez Delta vs. Ramírez Yáñez Armando y Otro. Ord. Civil 1 Acdo. en Expedientillo. Núm. Exp. 485/2014.
Rentería Olvera Erick Edgar vs. Rentería Benítez su Sucesión José de Jesús Roberto. Vía de Apremio Civil Acuerdo. 2 Acdos. Núm. Exp. 207/2026.
Serrano García Yolanda vs. Serrano García Guillermo. Ord. Civil Acuerdo. 1 Acdo. Núm. Exp. 693/2024.
Tolano Álvarez Jesús Lorenzo vs. Grupo México Sab de C.V. y México Compañía Constructora S.A. de C.V. Ord. Civil Acuerdo. 1 Acdo. Núm. Exp. 3/2026.
Torres Castro Juana su Sucesión vs. Manrique López Claudia Elizabeth. Ord. Civil Acuerdo. 1 Acdo. Núm. Exp. 171/2026.
Trujillo Macedo José Alejandro vs. Grijalva Sánchez Roberto Rosario. Ord. Civil no Publ. del 30 de Junio. 2 Acdos. Núm. Exp. 971/2024.
Uriarte Rendón Néstor vs. Pérez Vargas César. Ord. Civil Acuerdo. 1 Acdo. Núm. Exp. 577/2025.
Vázquez López Maura su Sucesión vs. Barrera Ramírez Irma. Ord. Civil 1 Acdo. Núm. Exp. 229/2025.
Vera Ovalle Rosa María vs. Vera Cabrera Elsa y Ovalle Campero Dolores y Director del Registro Público de la Propiedad y de Comercio de la Ciudad de México. Ord. Civil Acuerdo. 2 Acdos. Núm. Exp. 205/2026.
Villanueva Mata Beatriz vs. Banco de México como Fiduciario del Gobierno Federal en el Fideicomiso Denominado Fondo de Operación y Financiamiento Bancario a la Vivienda y Hipotecaria Nacional Sociedad Anónima de Capital Variable Sociedad Financiera de Objeto Limitado y Sociedad Hipotecaria Federal Sociedad Nacional de Crédito Institución de Banca de Desarrollo como Fiduciario Sustituto del Banco de México en su Carácter de Fiduciario del Gobierno Federal en el Fideicomiso Denominado Fondo de Operación y Financiamiento Bancario a la Vivienda (Fovi) y BBVA México, Sociedad Anónima, Institución de Banca Múltiple, Grupo Financiero BBVA México. Especial Hipotecario Civil Acuerdo. 1 Acdo. Núm. Exp. 1307/2023.
Yah Archivor Casimiro vs. Ruíz Barraza Josefina y Otros. Ord. Civil Acuerdo. 2 Acdos. Núm. Exp. 705/2005 Tomo II.
Zamora Cruz Máximo vs. Valle Ibarra Daniela Leticia. Controversias de Arrendamiento Civil Acuerdo. 2 Acdos. Núm. Exp. 1543/2024.
Dessetec Desarrollo de Sistemas, Sociedad Anónima de Capital Variable vs. Padilla María de la Luz. Especial Hipotecario Civil Acuerdo. 1 Acdo. Núm. Exp. 927/2007.

AUDIENCIA
Lozano Mendoza Edgar Enrique vs. Mendoza Vargas Sofía su Sucesión y Mendoza Villela Rafael. Aud. Ord. Civil. 1 Audiencia. Núm. Exp. 313/2022.
Mata Martínez Mariio Ignacio vs. Olmos Reyes Margarita. Aud. Medios Preparatorios Civil. 1 Audiencia. Núm. Exp. 489/2025.

SENTENCIA INTERLOCUTORIA
Velarde Callejas María del Carmen Irene como Cesionaria de Automóviles Metropolitanos S.A. de C.V. como Cedente vs. Juan Simeón Salgado Gutiérrez y Otro. Ejecutivo Mercantil Sent. Interl. 1 Núm. Exp. 1609/1995 Tomo II

EL SECRETARIO DE ACUERDOS
LIC. JUAN DE LA CRUZ ROSALES CHI

SECRETARÍA "B"
ACUERDOS DEL 2 DE JULIO DEL 2026

Alva Bucio Mónica Claudia vs. Hernández Hernández Patricia y Flores Herández Claudia. Ord. Civil 2 Acdos. Núm. Exp. 1310/2022 Tomo II 4- 6- 25.
Anemolif & Adlig S.A. de C.V. vs. Martbe Seguridad Privada S.A. de C.V. y Hinojosa Osorio Cándido Antonio. Especial Hipotecario Civil 1 Acdo. Núm. Exp. 956/2023.
Ángeles Bautista Luis vs. Araujo Mendizábal Jorge su Sucesión y Araujo Mendizábal Roberto Abraham su Sucesión y Araujo Irazoqui Emilio su Sucesión y Araujo Irazoqui Beatriz Guadalupe y Araujo Irazoqui Luz de Lourdes y Araujo Irazoqui María Guadalupe y Araujo Irazoqui Roberto y Notario Público 80 de la Cuidad de México Lic. Luis e Paredes Sánchez y Notario Público 164 de la Cuidad de Mexicolic Antonio Velarde Violante y Director del Registro Público de la Propiedad y del Comercio de la Cuidad de México. Ord. Civil 2 Acdos. Núm. Exp. 568/2021 Tomo II.
Balcázar Flores Ergio Arturo y Balcázar Flores Mario vs. Balcázar Flores Jesús Domingo y Solache Aguilar María de Jesús su Sucesión. Ord. Civil 1 Acdo. en Expedientillo. Núm. Exp. 1330/2018 Expdllo. Se Ordena Remitir Exp. y Documentos a 7a Sala Civil.
Banco Inmobiliario Mexicano S.A. Institución de Banca Múltiple vs. Grupo Remagui Constructor S de R.L. de C.V. y Trueba Jiménez Florentino y Fideicomiso Irrevocable de Garantía Identificado Con el Número 85101802 por Conducto de su Fiduciario. Ejecutivo Mercantil Acuerdo, Actor Contesta Agravios Apel. vs. S. D. Sigj29. 1 Acdo. Núm. Exp. 624/2024.
Banco Invex S.A. Institución de Banca Múltiple Invex Grupo Financiero Fiduciario en su Carácter de Fiduciario del Fideicomiso Irrevocable de Administración 1301 vs. Jiménez Hernández Rogelio y Mendoza Aguilar Edith. Especial Hipotecario Civil Acuerdo. 1 Acdo. Núm. Exp. 840/2021.
Banco Mercantil del Norte S.A. vs. Victima de la Moda S.A. de C.V. y Jiménez Jiménez Víctor Miguel y San Germán Villa Rita María. Ejecutivo Mercantil Acuerdo, Se Reciben Documentos del Archivo Judicial, Se Da Vista a la Parte Actora. 2 Acdos. Núm. Exp. 1550/2024.
Banco Monex Sociedad Anónima, Institución de Banca Múltiple, Monex Grupo Financiero en su Carácter de Fiduciario del Fideicomiso Empresarial Irrevocable de Administración y Garantía Número F/3443 Cesionario de Banco Santander México S.A. vs. Casados Sánchez Luis Salvador y Escobedo Rivera Adriana Leticia. Ejecutivo Civil 1 Acdo. Núm. Exp. 500/2016 Tomo II.
Banco Ve por más S.A. Institución de Banca Múltiple Grupo Financiero Banco Ve por más vs. Cañeros Unidos de la Region de Pujiltic A.C. Ejecutivo Mercantil Acuerdo. 1 Acdo. Núm. Exp. 814/2019 Tomo 2, 25/Septiembre/2024.
BBVA Leasing México, Sociedad Anónima de Capital Variable vs. Distribuidora Lhag S.A. de C.V., Hendy Mezrage Isaac. Providencias Precautorias Mercantil 1 Acdo. Núm. Exp. 652/2020 Tomo II.
Brambila Bennett Abel Adair vs. Maumejean Navarrete Luis Enrique, Brambila Abel y C Director del Registro Público de la Propiedad y Delcomercio de la Cuidad de México. Ord. Civil 1 Acdo. Núm. Exp. 80/2021 Tomo II.
Chávez García Ignacio vs. Carmona Guerrero Ruperto Macedonio y Licenciada Sara Cuevas Villalobos en su Carácter de Notario Público Titular Número Ciento Noventa y Siete de la Ciudad de México y Subsecretario de Catastro y Padrón Territorial de la Ciudad de México y Titular del Registro Público de la Propiedad y del Comercio de la Ciudad de México. Ord. Civil Acuerdo, Dem. Sara Cuevas Villalobos Apela Sent. Def. Sigj 33 del Tomo II, Ambos Efectos. 2 Acdos. Núm. Exp. 196/2023 Tomo 2, 11/Septiembre/2024.

SOLO CONSULTA
SOLO CONSULTA
SOLO CONSULTA

Cibanco Sociedad Anónima Institución de Banca Múltiple en su Carácter de Fiduciario del Fideicomiso Irrevocable Número F00399 vs. Guzmán García Fernando Luis. Especial Hipotecario Civil 1 Acdo. Núm. Exp. 834/2024.

Ckd Activos 8 Sociedad Anónima Promotora de Inversión de Capital Variable vs. Espinoza Ortiz Agapito. Juris. Voluntaria Civil 1 Acdo. Núm. Exp. 1806/2024.

González Ramírez Adriana vs. González Garduño Gerardo. Ejecutivo Mercantil 1 Acdo. Núm. Exp. 130/2024.

Hernández Cajiga Alicia vs. Zaldívar Rivera María Antonieta. Ord. Civil 2 Acdos. Núm. Exp. 490/2025.

Instituto de Seguridad y Servicios Sociales de Los Trabajadores del Estado, a Través de su Fondo de la Vivienda Fovissste vs. Santander Figueroa Andrés. Especial Hipotecario Civil 1 Acdo. Núm. Exp. 766/2024.

Kferman Martínez Von Harold vs. Mauricio Guillermo Márquez Samaniego. Especial Hipotecario Civil 3 Acdos. Núm. Exp. 128/2000 Tomo III 1- Vii- 2026.

Leal Torres Ma Sonia vs. Armas Jiménez Carlos Alberto Armas Jimene y Ríos Olvera Ana Rubí y Torres Armas Erick y Ruther Dental S.A. de C.V. Ord. Civil 1 Acdo. Núm. Exp. 456/2025.

Muciño García Jovito y Muciño García Guillermo y Muciño García Filemón y Muciño García Delia y García Parra Delia su Sucesión vs. Muciño Vda. de Vázquez Josefina su Sucesión. Ord. Civil 6 Acdos. Núm. Exp. 36/2026 Tomo II 21- 4- 26.

Olvera Calderin Enrique Daniel vs. Vázquez Arreola José Trinidad su Sucesión y Rivera González María de la Luz su Sucesión y Vázquez Rivera José de Jesús y Vázquez Rivera Guillermo y Vázquez Rivera María Estela y Rivera María de Los Ángeles y Vázquez Rivera Graciela y Vázquez Rivera Amalia y González Pérez Florencia y García Guerrero María Adela y Coss Pérez María. Ord. Civil 1 Acdo. Núm. Exp. 274/2026.

Olvera Cuéllar José Manuel su Sucesión vs. Olvera Rivas Luis Alberto y Conocido También como Luis Alberto Olvera Lucas y y-o. María de la Luz Cruz Ángeles y y-o. Jorge Iván Ventolero Olvera y y-o. Daniel Alejandro Martínez Olvera. Ord. Civil 1 Acdo. Núm. Exp. 168/2023 Tomo 2 27- Agosto- 2024.

Olvera García Yolis vs. García Tenorio Luis y C Director del Registro Público de la Propiedad y del Comercio de la Ciudad de México. Ord. Civil 2 Acdos. Núm. Exp. 284/2026.

Ortiz Díaz Luis Antonio vs. De la Cruz Gómez Juan. Ord. Civil 1 Acdo. Núm. Exp. 340/2025.

Ortiz Duarte Fernando su Sucesión y Reyes Romero Esperanza su Sucesión vs. Ortiz Reyes Ariel. Ord. Civil 2 Acdos. en Expedientillo. Núm. Exp. 674/2024 Expdllo.

San Agustín Velazco Alberta vs. Hernández Sánchez Ernesto David y Quien También Utiliza el Nombre de Ernesto Hernández Sánchez y Mapfre México S.A. Ord. Civil 1 Acdo. Núm. Exp. 148/2025 Tomo III 22- Iv- 2026.

Santamaría García Cony Giselle y Gómez Romero José Andrés vs. López Rueda Jorge. Ord. Civil 1 Acdo. Núm. Exp. 712/2022.

Scotiabank Inverlat S.A. Institución de Banca Múltiple Grupo Financiero Scotiabank Inverlat vs. Rodríguez Pérez José Tomás Clemente. Especial Hipotecario Civil 1 Acdo. Núm. Exp. 1264/2018 Tomo 2, 19/ Noviembre/2024.

Tinoco Vargas José vs. Fernández Molina Agustín su Sucesión. Ord. Mercantil 1 Acdo. Núm. Exp. 282/2026.

Vega Ruíz Omar como Cesionario de Administradora Fome 1 S. de R. L. de C.V. como Cedente vs. Delgado Arenal José Manuel. Especial Hipotecario Civil Acuerdo. 1 Acdo. Núm. Exp. 1272/2019.

Villa Hernández Dionisio vs. Cercas y Mallas Romarc S.A. de C.V. y Otro. Ejec. Merc. 1 Acdo. Núm. Exp. 1510/1994.

De Aquino Gorrocchotegui María Enriqueta como Cesionaria de Juan Carlos Almonte Gutiérrez como Cedente a su Vez Cesionario de Ci Banco, S.A., Institución de Banca Múltiple, (Anteriomente Denominado The Bank Of New York Mellon, S.A., Institución de Banca Múltiple) Actuando en su Carácter de Fiduciaria en el Fideicomiso F/0057 vs. Núñez Franco Olivia. Especial Hipotecario Civil Acdo. Cesión. 1 Acdo. Núm. Exp. 1052/2015.

NO PUBLICADOS

Auto Amecah S.A. de C.V. vs. Pérez López Dimpnaidy Edith y Norato Flores Natalia y Lima Norato Juan Andrés. Ejecutivo Mercantil 1 Acdo. Núm. Exp. 1370/2023.

Bello Sánchez Alberto vs. Cuanalo Hernández Florentino y Otra. Ord. Civil 1 Acdo. en Expedientillo. Núm. Exp. 692/2007.

Ckd Activos 8 Sociedad Anónima Promotora de Inversión de Capital Variable vs. Espinoza Ortiz Agapito. Juris. Voluntaria Civil Exhorto. 1 Acdo. Núm. Exp. 1806/2024.

Hipotecaria Vértice, S.A. de C.V. Sociedad Financiera de Objeto Múltiple, Entidad No Regulada hoy HSBC México, S.A. Institución de Banca Múltiple, Grupo Financiero HSBC, División Fiduciaria, Unicamente en su Carácter de Fiduciario en el Fideicomiso Número F/303623 vs. Consorcio Crismar, S.A. de C.V. y Otros. Proced. Judicial de Reconoc. y Ejecc. de Laudo Arbitral Civil 1 Acdo. Núm. Exp. 1070/2010 Tomo II.

Organismo Regulador de Transporte, Organismo Público Descentralizado vs. Lokus Location System, S.A. de C.V. Ord. Civil 1 Acdo. Núm. Exp. 1628/2024.

Rodríguez Miranda Luz su Sucesión vs. Castillo Ramírez Alma Judith y Chávez Rodríguez Marco Antonio y Arellano Castillo Estrella de Abril y Chávez Castillo Timberland Odet. Ord. Civil 1 Acdo. Núm. Exp. 310/2025.

Salomo Arias José Antonio vs. Gasca Martínez Lizeth Guadalupe. Medios Preparatorios Civil 1 Acdo. Núm. Exp. 100/2026.

Secreto. Ejecutivo Mercantil 1 Acdo. Núm. Exp. 798/2022.

AUDIENCIA

Estrada Rebollo María Luisa como Cesionaria de Ag, Nor Inmobiliaria, S.A. de C.V. como Cedente vs. Ramírez Román David. Aud. de Remate en Primera Almoneda Ord. Civil. 1 Audiencia. Núm. Exp. 1362/2022.

Seman Roldán María Rosalía Lilia y Seman Roldán Emma vs. Martínez Seman Pedro. Aud. Previa Ord. Civil. 2 Audiencias. Núm. Exp. 106/2026.

LA SECRETARIA DE ACUERDOS
LIC. LUZ MARIANA GRANADOS GUTIÉRREZ

TRIGÉSIMO DE LO CIVIL

SECRETARÍA "A"
ACUERDOS DEL 2 DE JULIO DEL 2026

50 más Uno A.C. y Orantes López María Elena y Trujillo Rincón Claudia de Los Ángeles y Martínez Valero Dora Alicia y Aguilar Rodríguez Aurora de la Luz y Oropeza Olguín Nora Liliana y Jiménez Godoy Gabriela Georgina y Esparza Cortez Katherine vs. Corichi García Claudia Sofía. Ord. Civil 1 Acdo. Núm. Exp. 151/2026.

Banco Activer S.A. Institución de Banca Múltiple Grupo Financiero Actinver vs. Ortega Navarro Judith Rebeca. Vía de Apremio Civil 1 Acdo. Núm. Exp. 1/2025.

Banco Invex Sociedad Anónima Institución de Banca Múltiple Invex Grupo Financiero Fiduciario Unicamente en su Carácter de Fiduciario Unicamente en su Carácter de Fiduciario del Fideicomiso Número 1301 vs. Reyes Calderón Jorge y Arteaga Manrique Leda del Carmen Patricia. Vía de Apremio Civil 3 Acdos. Núm. Exp. 191/2025.

BBVA Bancomer S.A. Institución de Banca Múltiple, Grupo Financiero BBVA Bancomer, hoy BBVA México, Sociedad Anónima, Institución de Banca Múltiple, Grupo Financiero BBVA México hoy su Cesionario José Gerardo Corte Zempoaltecatl vs. Rentería Castro y Otra Enrique. Especial Hipotecario Civil 1 Acdo. Núm. Exp. 161/2011 Tomo II.

Castro Arámbula Jaime vs. Chávez Olguín Tomasa. Ord. Civil 1 Acdo. Núm. Exp. 423/2025.

Compañía Mexicana Proveedora de Automóviles S.A. de C.V. vs. Super Autos de Xochimilco S.A. de C.V. y Otro. Ejecutivo Mercantil 1 Acdo. Núm. Exp. 1137/1993 Tomo VI.

Consorcio Distribuidor Químico Insdustrial S.A. de C.V. vs. Prorusa S.A. de C.V. y Rueda Olascoaga José Luis y Rueda Muñoz Javier. Ejecc. de Garantías Otorgadas Mediante Prenda Sin Transmisión de Pos. y Fideicomiso de Garantía (Procedimiento Extrajudicial) Mercantil 1 Acdo. Núm. Exp. 1333/2024 Tomo II.

Constructora e Inmobiliaria Ragso S.A. de C.V. vs. Sevilla Flores Rolando Silverio y Rojas Contreras Brenda Ivonne. Ord. Civil 2 Acdos. Núm. Exp. 485/2025.

Durán Medina Carlos Jonathan vs. Planea Tu Bien, S.A. de C.V. y Nancy Marlene Mayorga Plata. Ord. Civil Tomo II. 1 Acdo. Núm. Exp. 1165/2018 Tomo II.

Enríquez Rizo Alexis Carlo vs. Chavero González Ofelia. Ord. Civil 1 Acdo. Núm. Exp. 71/2026.

Gómez Ramírez Fidel David vs. Ordaz Martínez Gerardo. Ord. Civil 1 Acdo. Núm. Exp. 543/2025.

González Carrillo Andrea vs. Edific Arquitectos, S.A. de C.V. Ord. Civil 1 Acdo. Núm. Exp. 1871/2024.

Hernández Santos Neftalí y Hernández Morales Lorena vs. Agroasemex S.A. Ord. Civil 1 Acdo. Núm. Exp. 595/2025.

HSBC México S.A. Institución de Banca Múltiple Grupo Financiero HSBC División Fiduciaria en su Carácter de Fiduciario en el Fideicomiso Irrevocable F/253936 vs. López Flores Federico. Vía de Apremio Civil 1 Acdo. Núm. Exp. 621/2023.

Inmobiliaria Atzacoalco S.A. vs. Maturano Angélica. Ord. Civil 1 Acdo. Núm. Exp. 517/2024.

SOLO CONSULTA
SOLO CONSULTA
SOLO CONSULTA

Inmobiliaria Atzacoalco S.A. vs. Maturano Angélica. Ord. Civil Tercería. 1 Acdo. en Tercería. Núm. Exp. 517/2024 Excl. de Dominio.
Komatsu Finance México Sociedad Anónima de Capital Variable Sociedad Financiera de Objeto Múltiple Entidad No Regulada vs. Servicios Especializados de Construcción de Proyectos, S.A. de C.V. y Villarreal de Los Santos Alonso David. Ejecutivo Mercantil 2 Acdos. Núm. Exp. 1299/2024.
Mejía Pelcastre Ricardo Miguel vs. Díaz Godínez Irma. Ord. Civil 1 Acdo. Núm. Exp. 79/2023.
Mejía Pelcastre Ricardo Miguel vs. Díaz Godínez Irma. Ord. Civil 2 Acdos. Núm. Exp. 79/2023 Tomo II.
Metalurgica de Cobre S.A. de Cvindustrial Minera México S.A. de Cvsouthern Peru Copper Corporation vs. Internacional de Metales Preciosos S.A. de Cv;Soluciones Ecológicas en Metales S.A. de Cv;Swiss Metal Group Inc.Rafael Solórzano Kruker;Betty Doris Kruker Strub Ycorporación Metalor S.A. de C.V. Ejecutivo Mercantil 10 Acdos. Núm. Exp. 407/2020 Tomo V.
Nacional Financiera, Sociedad Nacional de Crédito, Institución de Banca de Desarrollo vs. Factor Optimo, Sociedad Anónima de Cápital Variable, Sociedad Financiera de Objeto Múltiple, Entidad No Regulada. Ord. Mercantil 1 Acdo. Núm. Exp. 221/2019 Tomo III.
Pérez Flora Luis Tomás vs. Pérez Flora Linda Patricia y Pérez Cruz Tomás su Sucesión. Ord. Civil 1 Acdo. Núm. Exp. 317/2014 Tomo IV.
Polímero y Materias Primas Internacionales S.A. de C.V. vs. Alta Manufactura en Polietileno S.A. de C.V. y Gutiérrez Cruz Martha Elvia. Especial Hipotecario Civil 2 Acdos. Núm. Exp. 603/2021 Tomo II.
Primo Viniegra Francisco Tonatiuh vs. Chávez Rayado hoy Sus Causahabientes de Jorge Haro Castro María Guadalupe y Haro Castro Jaime Edgardo. Controversias de Arrendamiento Civil 1 Acdo. Núm. Exp. 1237/2024.
Reyes Castillo Teresa Lilia y Moctezuma Reyes Alejandro y Moctezuma Reyes Susana y Moctezuma Reyes Eduardo vs. Corredor Insurgentes S.A. de C.V. y Qualitas Compañía de Seguros S.A. de C.V. y Rangel Huerta Jaime Ernesto. Ord. Civil 1 Acdo. Núm. Exp. 209/2026.
Rizo Flores Daniel Ricardo vs. Flores Castro Juan. Ord. Civil 2 Acdos. Núm. Exp. 1889/2024 Tomo II.
Sánchez León Vicente Ernesto vs. Cáceres Pérez Alejandro Arturo y Pérez Munguía María del Carmen. Ejecutivo Mercantil 1 Acdo. Núm. Exp. 999/2022.
Secreto. Ejecutivo Mercantil 1 Acdo. Núm. Exp. 1235/2023.
Secreto. Ejecutivo Mercantil 1 Acdo. Núm. Exp. 1351/2024.
Secreto. Especial Mercantil Mercantil 2 Acdos. Núm. Exp. 401/2024.
Sólida Administradora de Portafolios S.A. de C.V. hoy Abraham Chombo Kuri su Cesionario vs. Tello Garcilazo Luis Alberto. Ejecutivo Mercantil Publicación de Edicto. 1 Acdo. Núm. Exp. 403/2004 Exp. Principal Tomo II.
Solís Ramírez Cecilia. Juris. Voluntaria Civil 1 Acdo. Núm. Exp. 287/2026.
Zepeda Nava Benjamín vs. Edmundo Fonseca Francisco. Controversias de Arrendamiento Civil 1 Acdo. Núm. Exp. 1635/2024.
AUDIENCIA
Metalurgica de Cobre S.A. de Cvindustrial Minera México S.A. de Cvsouthern Peru Copper Corporation vs. Internacional de Metales Preciosos S.A. de Cv;Soluciones Ecológicas en Metales S.A. de Cv;Swiss Metal Group Inc.Rafael Solórzano Kruker;Betty Doris Kruker Strub Ycorporación Metalor S.A. de C.V. Ejecutivo Mercantil. 1 Audiencia. Núm. Exp. 407/2020 Tomo V.

LA SECRETARIA DE ACUERDOS
LIC. ALEJANDRA EDUWIGES MARTÍNEZ LOZADA

SECRETARÍA "B"
ACUERDOS DEL 2 DE JULIO DEL 2026

Autofinanciamiento México S.A. de C.V. vs. Fernández González Fernando y Otros. Ejecutivo Cuantía Menor Mercantil 1 Acdo. Núm. Exp. 1496/2024 Tomo II.
Autofinanciamiento México, S.A. de C.V. vs. Hernández Muñoz José y/o Ejecutivo Mercantil 1 Acdo. Núm. Exp. 756/2011 Tomo II.
Axa Seguros, S.A. de C.V. vs. Grupo Cintas de México, S.A. de C.V. Ord. Civil 1 Acdo. Núm. Exp. 392/2025.
Banco Nacional de México, Sociedad Anónima, Integrante del Grupo Financiero Banamex vs. Carapia Alcántara Francisco Quirino y Ruíz Carapia Adela. Especial Hipotecario Civil 1 Acdo. Núm. Exp. 914/2017 Tomo II.
Banco Nacional de México, Sociedad Anónima, Integrante del Grupo Financiero Banamex vs. Adriana Clemente Arroyo y Gregorio del Carmen Ramírez. Especial Hipotecario Civil 1 Acdo. Núm. Exp. 196/1990 Tomo II.
Bousquet Arrollo Aurora Isela vs. Río de la Loza Vázquez José Luis y Mondragón Vda. de Acosta Isabel. Ord. Civil 1 Acdo. Núm. Exp. 216/2026.
Campero Castillo Marlem vs. Qualitas Compañía de Seguros S.A. de C.V. Ord. Civil 1 Acdo. Núm. Exp. 288/2026.
Cheno Tanori María Erlinda vs. Grupo Mexicano de Seguros S.A. de C.V. Ord. Civil 1 Acdo. Núm. Exp. 96/2025 Tomo II.
Credis de México S.A. de C.V. Sofom Enr vs. Refrigeración y Mantenimiento Camy S.A. de C.V. y Castrejón Amézcua Blanca Estela. Ejecutivo Mercantil Amparo 583-26-III. 1 Acdo. en Amparo. Núm. Exp. 1178/2022 Amparo 583/20226-III Promov. por Refigreración y Mantenimiento Camy.
Español Rodríguez José Miguel y Rodríguez Carranza Guadalupe y Español Romero Juan vs. Seguros Inbursa S.A. Grupo Financiero Inbursa. Ord. Civil Acuerdo. 3 Acdos. Núm. Exp. 428/2025 Tomo III.
García Cerna Pedro y Ramírez Ponce María Teresa Graciela y García Ramírez Diana Rosario y García Ramírez Teresita del Niño Jesús vs. Arrendadora Ve por más S.A. de C.V. Sofom Er Grupo Financiero Ve por más y Bravo Ruíz S.A. de C.V. y Red de Carteras de Occidente S.A. Promotora de Inversión Bursatil de Capital Variable y Servicios de Arrendamiento Rmw de México Sapi de C.V. Ord. Civil 1 Acdo. Núm. Exp. 406/2025 Tomo II.
García Lozano José Alejandro vs. Ramos Lupertin Juana y Cárdenas Pérez Alicia. Ord. Civil 5 Acdos. Núm. Exp. 162/2021 Tomo III.
García Martínez Rubén vs. García Osorio Norberto. Ord. Civil 1 Acdo. Núm. Exp. 266/2025.
Gutiérrez Torres Claudia Ivette vs. Hermosa Huerta Francisco Javier. Ord. Civil 1 Acdo. Núm. Exp. 1758/2024.
Jiménez Aguirre José Carlos vs. Guerrero Miranda José. Ejecutivo Cuantía Menor Mercantil 1 Acdo. Núm. Exp. 1582/2024.
Jiménez Ríos Silvia Guadalupe. Ord. Civil 1 Acdo. Núm. Exp. 1260/2024.
Manríquez Servín Margarita vs. Vargas Manríquez Jaime. Ord. Civil Acuerdo. 1 Acdo. Núm. Exp. 4/2026.
Martínez Martínez Enrique vs. Moreno Martínez José y Vázquez Lagunes Jossany Gabriela. Ord. Civil Acuerdo. 1 Acdo. Núm. Exp. 716/2022 Tomo II.
Meza Galicia Juan Carlos vs. Martínez Martínez Karla Karyna. Ord. Civil 3 Acdos. Núm. Exp. 570/2025.
Ordóñez Arteaga Mario Mariano y López Salazar Esther vs. Becerril Juárez Martha y Rojas Condebana Raúl. Especial Hipotecario Civil Acuerdo. 1 Acdo. Núm. Exp. 184/2026.
Santos Pérez Martín Adolfo vs. Emmanuel Márquez Santos. Ejecutivo Mercantil 1 Acdo. Núm. Exp. 1174/2019 Tomo II.
Sociedad Corporativa para la Resolución de Activos y Propiedad S. de R. L. de C.V. Ahora su Cesionaria Zendere Holding Inversiones, Sociedad Anónima Promotora de Inversión de Capital Variable vs. Viajes Orval S.A. de C.V. y Otros. Ejecutivo Mercantil Expedientillo. 1 Acdo. Núm. Exp. 1702/1996 Tomo III.
Vivas Nava su Sucesión Viviana Nicolasa y Vivas García su Sucesión María Isabel Carmen vs. Jefa de Gobierno de la Ciudad de México. Ord. Civil Amparo 259- 26. 1 Acdo. en Amparo. Núm. Exp. 422/2019 Amparo 259/2026 Promov. por Viviana Nicolasa Nava su Sucesión.
Zaguilar Segura Antonio vs. Segura Rodríguez Dionisia. Ord. Civil 1 Acdo. Núm. Exp. 546/2025.
De Los Santos Domínguez Fulvia vs. Lara Rubio Francisco Daniel. Ejecutivo Mercantil 1 Acdo. Núm. Exp. 1340/2024.
AUDIENCIA
Scherer Ibarra Julio vs. Gómez Bruera Hernán y Penguin Random House Grupo Editorial S.A. de C.V. Ord. Civil. 1 Audiencia. Núm. Exp. 260/2025 Tomo III.

LA SECRETARIA DE ACUERDOS
LIC. MICAELA DE LA PEÑA MÉNDEZ

TRIGÉSIMO PRIMERO DE LO CIVIL

SECRETARÍA "A"
ACUERDOS DEL 2 DE JULIO DEL 2026

Abastofertas Sociedad Anónima de Capital Variable vs. Tintorerías Max S.A. de C.V. y Baltazar José Luis y Aguirre Jesús. Ord. Civil Acdo. - Amparo. 2 Acdos. en Amparo. Núm. Exp. 101/2023 Cuad. de Amp. 664/2024.
Aboumrad Allegre Eduardo vs. Ávila Calderón Carlos, También Concido como Ávila Caldero Carlos y Guadalupe Esther López Hernández de Ávila. Especial Hipotecario Civil Acuerdo. 1 Acdo. en Expedientillo. Núm. Exp. 479/2010 Expedientillo.
Adalid Amado Marcos vs. Villavicencio Alarcón Lucía. Ord. Civil Copias. 1 Acdo. Núm. Exp. 559/2021 Tomo III.

SOLO CONSULTA

Álvarez Gómez Israel vs. Silva González Felipe. Juris. Voluntaria Civil Acdo. Disposición. 1 Acdo. Núm. Exp. 267/2026.

BBVA México S.A. Institución de Banca Múltiple Grupo Financiero BBVA México vs. Ink Estudio S.A. de C.V. y Fernández Arzac Lorena. Vía de Apremio Civil Acuerdo. 1 Acdo. Núm. Exp. 145/2026.

Cedillo Rosas Silvia vs. Cedillo Rosas Francisca y Cedillo Rosas María Concepción. Ord. Civil Acdo. Disposición. 1 Acdo. Núm. Exp. 417/2024.

Ci Banco Sociedad Anónima Institución de Banca Múltiple en su Carácter de Fiduciario del Fideicomiso Cib 2605 vs. Usupso México S.A. de C.V. y Grupo Quiropractico del Bajío S.A. de C.V. Controversias de Arrendamiento Civil Agregar Razón. 3 Acdos. Núm. Exp. 483/2021 Tomo III.

Dorantes Huerta María Guadalupe vs. Dorantes Huerta Leopoldo. Ord. Civil Acdo. - Amparo. 2 Acdos. en Amparo. Núm. Exp. 185/2020 Amparo 1021/2025- I.

Elías Márquez Rosa del Carmen vs. Rodiguez Lira Miriam Estefania. Juris. Voluntaria Civil Acuerdo. 1 Acdo. Núm. Exp. 103/2024.

Fernández Guerra Cristina vs. Velázquez Fernández Ana María Guadalupe. Ord. Civil Acdo. - Amparo. 1 Acdo. en Amparo. Núm. Exp. 301/2004 Amparo 269/2026 Promov. por Ana María Guadalupe Velázquez Fernández.

García Farpon María de Los Ángeles y Murillo Jiménez Rebeca su Sucesión vs. Méndez García Ulises y García García María Guadalupe y Méndez García Wendy y García García Sadot y García Hernández Alberto y Bautista García Cinthya Escarlet. Ord. Civil Agregar Oficio Sala. 4 Acdos. Núm. Exp. 1489/2024 Tomo II.

García Rojas Asael vs. Seguros Banorte S.A. de C.V. Grupo Financiero Banorte. Ord. Civil Acuerdo. 1 Acdo. Núm. Exp. 293/2020 Tomo III.

Gómez Macías Rodolfo vs. González Gómez Alejandro y Registro Público de la Propiedad y el Comercio. Ord. Civil Acuerdo. 1 Acdo. Núm. Exp. 191/2025.

González Ballesteros Samuel su Sucesión y Vega Lara Ruth Marina vs. González Ballesteros María Elena. Ord. Civil Acdo. - Amparo. 1 Acdo. en Amparo. Núm. Exp. 1353/2022 Amparo 303/2025.

González Limón María Elena vs. Fernández Jiménez María del Pilar y Otro. Especial Hipotecario Civil Cerrar Tomo. 1 Acdo. Núm. Exp. 1375/2010.

González Limón María Elena vs. Fernández Jiménez María del Pilar y Otro. Especial Hipotecario Civil Abrir Tomo. 1 Acdo. Núm. Exp. 1375/2010 Tomo II.

León Mancilla Benjamín Herminio antes HSBC México, S.A., Institución de Banca Múltiple, Grupo Financiero HSBC vs. Guerra Guerrero Enrique Alfonso. Especial Hipotecario Civil Cierra Tomo I. 1 Acdo. Núm. Exp. 811/2022.

León Mancilla Benjamín Herminio antes HSBC México, S.A., Institución de Banca Múltiple, Grupo Financiero HSBC vs. Guerra Guerrero Enrique Alfonso. Especial Hipotecario Civil Acuerdo. 2 Acdos. Núm. Exp. 811/2022 Tomo II.

Martínez Baltazar María Elena vs. Martínez Maya Martha Patricia. Ord. Civil Acuerdo. 3 Acdos. Núm. Exp. 17/2026.

Nieto Arellano Carlos Albert vs. Gutiérrez Monroy María. Ord. Civil Se Admiten Pruebas. 1 Acdo. Núm. Exp. 11/2026.

Ornelas Prieto Jesús Eduardo vs. Seguros Inbursa S.A. Grupo Financiero Inbursa. Ord. Civil Acuerdo. 2 Acdos. Núm. Exp. 643/2024 Tomo III.

Paydón Zapata Marco Antonio vs. Julio César Vázquez Paydón. Ord. Civil Acuerdo. 1 Acdo. Núm. Exp. 1165/2018 Tomo II.

Presta Dinero S.A. de C.V. vs. González Villa René Isaac. Ejecutivo Mercantil Cita a Sent. Definitiva. 1 Acdo. Núm. Exp. 587/2023.

Ramírez Rodríguez Ricardo vs. Grupo Mexicano de Seguros S.A. de C.V. Ord. Civil Manifestaciones. 1 Acdo. Núm. Exp. 1211/2023 Tomo III.

Ramos Cárdenas y González de Cosío María Carolina vs. Chayo Sitt Fidel y Chayo y Cherem Isaac. Controversias de Arrendamiento Civil Acuerdo. 1 Acdo. Núm. Exp. 735/2024.

Rojas García Silvia vs. Galdisa S.A. de C.V. y Zamora Jiménez Armando. Ord. Civil Acuerdo. 2 Acdos. Núm. Exp. 459/2025.

Royal Manchurian S.A. de C.V. vs. Sofimex Institución de Garantías S.A. Especial de Fianzas Mercantil Se Acusa Reb. y Se Admiten Pruebas. 1 Acdo. Núm. Exp. 333/2025.

Santiesteban Oliva José Pedro vs. Montagne Gutiérrez Adriana Vigdalia. Ord. Civil Prevención. 1 Acdo. Núm. Exp. 291/2026.

Soluciones Cocrea Sapi de C.V. Sofom Enr vs. Avendaño Santana Ileana Yazmín. Ejecutivo Cuantía Menor Mercantil Acuerdo. 1 Acdo. Núm. Exp. 1335/2024.

Solunion México Seguros de Crédito S.A. vs. Marine Tech S.A. de C.V. y Maury Campero Miguel y Jaber Ortiz Gabriela Noemí. Ejecutivo Mercantil Agregar Exhorto. 1 Acdo. Núm. Exp. 1173/2023.

Tlapaya Neri José Rodolfo vs. Ruíz González Graciela y Toriz Jiménez Miguel Ángel y Islas Caballero Marín Beatriz y Toriz Islas Gabriela y Arenas Amaro Josahandy y Montoya Cruz Adriana y González García Sarahi Noemí y Islas Vegas Mariel y López Martínez César. Ord. Civil Se Admiten Pruebas. 1 Acdo. Núm. Exp. 759/2024.

Capmobi, Sociedad Anónima, Promotora de Inversión de Capital Variable vs. María de Los Ángeles Contreras Mulia. Especial Hipotecario Civil Agregar Oficio. 2 Acdos. Núm. Exp. 785/2013 Tomo II.

AUDIENCIA

Dessetec Desarrollo de Sistemas, Sociedad Anónima de Capital Variable antes Hipotecaria su Casita S.A. de C.V. Sociedad Financiera de Objeto Limitado vs. Raymundo Torres Vigueras. Aud. Incidental Especial Hipotecario Civil. 1 Audiencia. Núm. Exp. 1347/2008 Tomo II.

Vega Cano Madeli vs. Sánchez Avendaño Teresa. Aud. Ejecutivo Mercantil. 1 Audiencia. Núm. Exp. 1573/2024.

LA SECRETARIA DE ACUERDOS
LIC. KARLA MARISCAL JUÁREZ

SECRETARÍA "B"
ACUERDOS DEL 2 DE JULIO DEL 2026

Administradora Mexicana de Hipodromo, S.A. de C.V. vs. Centro Urbano Manacar, S.A. de C.V. Ord. Civil Acuerdo. 1 Acdo. Núm. Exp. 980/2017.

Alfata Virgilio, S.A. vs. Restaurantes Food Market Mg, S.A. P. I. de C.V. y Hap&D, S.A. P. I. de C.V. Controversias de Arrendamiento Civil Acuerdo. 2 Acdos. Núm. Exp. 140/2024 Tomo II.

Autofinanciamiento México, S.A. de C.V. vs. Antonio Ramos Vázquez. Ejecutivo Mercantil Acuerdo. 1 Acdo. Núm. Exp. 1410/2024.

Avilés García Irais vs. Raquel González Gómez. Ord. Civil Acuerdo. 1 Acdo. Núm. Exp. 476/2017.

Banco Mercantil del Norte S.A. Institución de Banca Múltiple Grupo Financiero Banorte vs. Distribuidora Coacalco S.A. de C.V., Enrique Oswaldo Suárez González e Irma Celia Avilés Barroso. Ejecutivo Civil Acuerdo. 1 Acdo. Núm. Exp. 1150/2017 Segundo Tomo.

Banco Mercantil del Norte S.A. Institución de Banca Múltiple Grupo Financiero Banorte vs. Ruvalcaba Lagunas Ricardo y Martínez Domínguez Judith. Ejecutivo Mercantil Acuerdo. 1 Acdo. Núm. Exp. 1262/2024 Tomo II.

Banco Mercantil del Norte, S.A. Institución de Banca Múltiple Grupo Financiero Banorte vs. Iván Michelle Guriddi García. Especial Hipotecario Civil Acuerdo. 1 Acdo. Núm. Exp. 216/2021.

Banco Santander México S.A. Institución de Banca Múltiple Grupo Financiero Santander México vs. Mocshara S.A. de C.V. y Otros. Ejecutivo Cuantía Menor Mercantil Acuerdo. 1 Acdo. Núm. Exp. 1292/2024.

Banco Santander México, S.A. Institución de Banca Múltiple, Grupo Financiero Santander México vs. Metalwork & Stamping, S.A. de C.V., María Eugenia Sánchez Gutiérrez, María Fernanda Arrillaga Sánchez, Rodrigo Arrillaga Sánchez y Metalwork & Stamping International, S.A. de C.V. Ejecutivo Mercantil Acuerdo. 1 Acdo. en Otros. Núm. Exp. 500/2016 Tomo III.

Baños Alarcón Gustavo Erasmo vs. Fierros Pesqueira María Teresa y También Conocida como María Teresa Fierros Pesqueida y Besserer Cué Hernán. Ord. Civil Acuerdo. 1 Acdo. Núm. Exp. 198/2026.

Bienes Programados, Sociedad Anónima de Capital Variable vs. José Alfredo García Valtierra. Especial Hipotecario Civil Acuerdo. 1 Acdo. Núm. Exp. 1076/2019.

Castañeda Valdez Estela Consuelo vs. Arteaga Miranda Alfredo. Ord. Civil Acuerdo. 1 Acdo. Núm. Exp. 1174/2023.

Cerón Vázquez Elsa vs. Camarillo Ponce María y Vázquez Camarillo Elsa y Registro Público de la Propiedad y de Comercio de la Ciudad de México. Ord. Civil Acuerdo. 2 Acdos. Núm. Exp. 152/2026.

Cruz Segrove Liliana Marcela vs. Jiménez Laimon José Antonio. Ord. Civil Apelación. 2 Acdos. Núm. Exp. 150/2026.

Cárdenas Meneses su Sucesión Agustín vs. Cárdenas Mora Agustín y Cárdenas Mora Jorge. Ord. Civil Acuerdo. 1 Acdo. Núm. Exp. 192/2020 Segundo Tomo.

Durand Arias Raúl vs. Uri Lilia Pérez Vargas. Controversias de Arrendamiento Civil Acuerdo. 1 Acdo. Núm. Exp. 478/2021.

Ferviser S a P I de C V vs. Comercializadora Loes S a de C V. Exh. Mercantil Acuerdo. 1 Acdo. en Exhorto. Núm. Exp. 122/2023.

Flores Gutiérrez Salvador Tercero vs. Quintanilla Limón Marcela Liliana. Ejecutivo Mercantil Acuerdo. 1 Acdo. Núm. Exp. 56/2022.

SOLO CONSULTA
SOLO CONSULTA
SOLO CONSULTA

Gallardo Rodríguez Dulce Karina y Arias Guzmán Alfredo y Arias Gallardo Cindy Nayely vs. Seguros Inbursa S.A. Grupo Financiero Inbursa. Ord. Civil Acuerdo. 1 Acdo. Núm. Exp. 764/2024 Tomo II.

García Sánchez Ana Edith vs. BBVA México S.A. Institución de Banca Múltiple Grupo Financiero BBVA México. Ord. Civil Acuerdo. 1 Acdo. Núm. Exp. 154/2026.

HSBC México S.A. Institución de Banca Múltiple Grupo Financiero HSBC Divisin Fiduciaria Única y Exclusivamente como Fiduciario del Fideicomiso F311235 Mmreit Retail Trust V como Causahabiente de Cibanco S.A. Institución de Banca Múltiple vs. Punta del Aire S.A. de C.V. y Pharmet S.A. de C.V. Vía de Apremio Civil Acuerdo. 2 Acdos. Núm. Exp. 148/2026.

Inmobiliaria Shaolin, Sociedad Anónima de Capital Variable vs. Arturo Portilla Borobia. Especial Hipotecario Civil Acuerdo. 1 Acdo. en Tercería. Núm. Exp. 1216/2018 Terc. Promovida por Roy Silva Rodríguez.

León Zaconi José María vs. Agroasemex S.A. Ord. Civil Acuerdo. 9 Acdos. Núm. Exp. 50/2026 Tomo II.

López Rodríguez Pedro vs. López Rodríguez Feliciano. Ord. Civil Auto Admisorio. 1 Acdo. Núm. Exp. 292/2026.

Manjarrez Fierro Enrique vs. Vallejo Castro David su Sucesión. Ord. Civil Acuerdo. 1 Acdo. Núm. Exp. 532/2025.

Maricruz Bonifaz Sánchez vs. Moreno Pérez José Luis. Especial Hipotecario Civil Acuerdo. 1 Acdo. Núm. Exp. 1662/2010 Tomo II.

Martínez Meneses Edgar Ángel vs. Galván Colín Miguel Ángel. Controversias de Arrendamiento Civil Acuerdo. 1 Acdo. Núm. Exp. 1118/2024.

Máyer Bretón Sergio y Sotres Star Ambos por Propio Derecho y en Representación de Sus Menores Hijas Camila Antonia y Victoria Ambas de Apellidos Máyer Sotres Ellice vs. Infante Seañez Gustavo Adolfo y Grupo Imagen Medios de Comunicaciones S.A. de C.V. Ord. Civil Acuerdo. 13 Acdos. Núm. Exp. 962/2022 Tomo IV.

Máyer Bretón Sergio y Sotres Star Ambos por Propio Derecho y en Representación de Sus Menores Hijas Camila Antonia y Victoria Ambas de Apellidos Máyer Sotres Ellice vs. Infante Seañez Gustavo Adolfo. Ord. Civil Acuerdo. 5 Acdos. Núm. Exp. 962/2022 Tercer Tomo.

Méndez Melgar Luis Roberto vs. Sedeño Hernández Enedino y También Conocido como Cedeño Hernández Enedino y Leyva Olvera Antonio y C Director del Registro Público de la Propiedad y del Comercio de la Ciudad de México. Ord. Civil Acuerdo. 1 Acdo. Núm. Exp. 874/2024.

Moreno Sarmiento Sofía del Pilar y Moreno Sarmiento Julia Clotilde vs. Moreno Sarmiento Francisco David. Ord. Civil Acuerdo. 1 Acdo. Núm. Exp. 1770/2024.

Pérez Oropeza Luis Alejandro vs. Agroasemex S.A. Ord. Civil Acuerdo. 1 Acdo. Núm. Exp. 88/2026.

Ponce Romero Regina Guadalupe vs. García Camilo Diana. Ejecutivo Mercantil Acuerdo. 1 Acdo. Núm. Exp. 940/2023.

Portafolio de Negocios, S.A. de C.V., Sociedad Financiera de Objeto Múltiple, Entidad No Regulada vs. Agrícola Cairo, S.A. de C.V. y Otros. Ejec. Merc. Acuerdo. 1 Acdo. Núm. Exp. 1324/2011.

Promotora y Urbanizadora Santa Fe Sociedad Anónima de Capital Variable vs. Newell Brands de México Sociedad Anónima de Capital Variable. Controversias de Arrendamiento Civil Acuerdo. 2 Acdos. Núm. Exp. 1200/2022 Tomo II.

Recuperación de Comercio Interior, Sociedad de Responsabilidad Limitada de Capital Variable vs. Jaime López Baxin. Especial Hipotecario Civil 1 Acdo. Núm. Exp. 92/2004 Tomo II.

Rodríguez Bustillos Isabel del Carmen y - vs. Isabel Rodríguez Orozco y -. Especial Hipotecario Civil Acuerdo. 1 Acdo. Núm. Exp. 876/2012.

Rosales Moreno Agustín vs. Carreón Dueñas Esther. Ord. Civil Acdo. - Amparo. 2 Acdos. Núm. Exp. 580/2024 Tomo II.

Ruíz Cabral Efrén vs. López González Juan y López González Leticia. Ord. Civil Acuerdo. 2 Acdos. Núm. Exp. 506/2024.

Ruíz González José Martín vs. Careaga Cartaya Alejandro y The White Box Company S.A. de C.V. Controversias de Arrendamiento Civil Acdo. - Amparo. 3 Acdos. Núm. Exp. 1040/2024.

Sarabia Pineda Martha vs. José Guadalupe Ayala Díaz y Otros. Ord. Civil Acuerdo. 1 Acdo. Núm. Exp. 664/2018.

Scotiabank Inverlat S.A. Institución de Banca Múltiple Grupo Financiero Scotiabank Inverlat vs. Sauza Pérez Iris Olivia. Especial Hipotecario Civil Acuerdo. 1 Acdo. Núm. Exp. 388/2024.

Scotiabank Inverlat, S.A. Institución de Banca Múltiple, Grupo Financiero Scotiabank Inverlat vs. Cartograf, S.A. de C.V. y Paramo Riestra Juan José. Ord. Mercantil Acuerdo. 3 Acdos. Núm. Exp. 502/2022 Tomo II.

Sólida Administradora de Portafolios S.A. de C.V. vs. Ramos Sánchez Jorge Fernando. Especial Hipotecario Civil Acuerdo. 1 Acdo. Núm. Exp. 102/2025.

Soto Villagrán Rafael Jesús vs. Gdp S.A. de C.V. Ord. Civil Acuerdo. 1 Acdo. Núm. Exp. 1172/2019.

Torres Fernández Mariana vs. Banco Invex S.A. de C.V. Institución de Banca Múltiple. Ord. Civil Acuerdo. 1 Acdo. Núm. Exp. 464/2025.

Villavicencio Ramírez María Clotilde vs. Antonio Villavicencio Ramírez y Director del Registro Público de la Propiedad y del Comercio del Distrito Federal. Ord. Civil Acuerdo. 2 Acdos. Núm. Exp. 872/2015.

Viveros Saldierna Víctor Abel vs. Maricela González López. Controv. Finc. Urb. Acuerdo. 1 Acdo. Núm. Exp. 1396/2012.

El Rollo Corporativo, S.A. de C.V. vs. Logística en Servicios Al Comercio Exterior, S. de R. L. de C.V. y King Cancino Francisco David. Ejecutivo Mercantil Acuerdo. 1 Acdo. Núm. Exp. 620/2024.

AUDIENCIA

Rosales Moreno Agustín vs. Carreón Dueñas Esther. Acdo. Ord. Civil. 1 Audiencia. Núm. Exp. 580/2024 Tomo II.

LA SECRETARIA DE ACUERDOS
LIC. SILVIA INÉS LEÓN CASILLAS

TRIGÉSIMO SEGUNDO DE LO CIVIL

SECRETARÍA "A"
ACUERDOS DEL 2 DE JULIO DEL 2026

Autofinanciamiento México, S.A. de C.V. vs. Angélica Morales Sanjeado e Hibert Martínez Morales. Ejecutivo Cuantía Menor Mercantil Pasa a Sentencia. 1 Acdo. Núm. Exp. 17/2025.

Banco Santander (México), S.A., Institución de Banca Múltiple, Grupo Financiero Santander México vs. Abogados Postulantes en Sociedad S. C., y José Guadalupe Estrada López. Providencias Precautorias Mercantil Desahoga Vista de Repos. de Autos Se Cita para Sente. Inter. 3 Acdos. Núm. Exp. 931/2016.

Banco Ve por Más, S.A., Institución de Banca Múltiple, Grupo Financiero Ve por más vs. Valsi Agrícola Industrial, S.A. de C.V., Enrique Valdez Simancas Quien También Acostumbra Utilizar el Nombre de Enrique Valdés Simancas y Francisco Xavier Valdés Simancas. Ejecutivo Mercantil Certificación de Digitalización. 1 Acdo. Núm. Exp. 1407/2019 Bis. 1 Tomo II - Principal.

Blanco Romero María Guadalupe vs. García de Salcedo Dolores y y Registro Público de la Propiedad y de Comercio de la Ciudad de México y Coba Moreno María Elena. Ord. Civil Glosar Expedientillo. 2 Acdos. Núm. Exp. 719/2023.

Bonola López Ignacia Eleuteria y Ramírez Rojo Eleuteria vs. Seguros Afirme S.A. de C.V. Ord. Civil Desah. Vista Dictamen. 1 Acdo. Núm. Exp. 473/2025.

Díaz González María de Lourdes vs. Hotel y Motel Irixo, S.A. de C.V. Especial Hipotecario Civil por Recibido Oficio de la 5a Sala Civil. 1 Acdo. Núm. Exp. 1181/2019 Tomo II.

Domínguez Pérez, su Sucesión Esperanza vs. Venegas Cordero Abelino. Controversias de Arrendamiento Civil Oficio de la 10a Sala Es Igual el Contenido. 4 Acdos. Núm. Exp. 771/2022.

Durán Barroso Rubí vs. Javier Vargas Querido. Especial Hipotecario Civil Sin Lugar. 1 Acdo. Núm. Exp. 1247/2018 Tomo II.

Fuzi Activos, Sociedad Anónima, Promotora de Inversión de Capital Variable vs. Robles Martínez Yazmín Miriam. Especial Hipotecario Civil Elaborar Exh. Digital. 1 Acdo. Núm. Exp. 1587/2011.

Guzmán Martínez María Martha vs. Casas Bugambilia Inmobiliaria S.A. de C.V. Ord. Civil Dada Nueva Cuenta Se Corrige Fecha de Comparecencia. 1 Acdo. Núm. Exp. 1239/2017.

Hernández Fuentes Iván Leonardo vs. Lucio Cabañas Yentamin Nayely. Ord. Civil Una Vez que Sea Dev. Exh. 1 Acdo. Núm. Exp. 431/2025.

Hernández Perea Katherine Micaela vs. Bermúdez Valerio Gertrudis. Juris. Voluntaria Civil Devolución Documentos. 1 Acdo. Núm. Exp. 241/2026.

Hernández Vázquez Narciso vs. Rodríguez González Sonia Leticia. Ord. Civil Se Glosa Expedientillo. 3 Acdos. Núm. Exp. 857/2023.

HSBC México S.A. Institución de Banca Múltiple Grupo Financiero HSBC vs. Ávila Curiel Beatriz Xóchitl. Ejecutivo Mercantil Vista Copias. 1 Acdo. Núm. Exp. 649/2023.

Márquez Riestra de Vallina María del Pilar vs. Pabellón de la Loma Desarrollo S.A. de C.V. y Ventanas de la Loma S.A. de C.V. Ord. Civil Notario Devuelve- Exhibe Proy para Escritura. 1 Acdo. Núm. Exp. 369/2024.

SOLO CONSULTA
SOLO CONSULTA
SOLO CONSULTA

Morales Mondragón Luciano Guadalupe vs. Miguel Alejo Mondragón. Ord. Civil Rebeldia Expedir Copias. 1 Acdo. Núm. Exp. 387/2020.

Oropeza Juárez Francisco Gerardo vs. Escandón Hidalgo Concepción. Ord. Civil Se Instruye. 3 Acdos. Núm. Exp. 1615/2024.

Rodríguez Mejía Rosa María vs. Loyola Chávez Mario. Ord. Civil Se Admite Superv. 1 Acdo. Núm. Exp. 211/2025.

Salas Pulido Leopoldo vs. Pluma Mendieta Gerardo. Ejecutivo Mercantil Vista Ejec. Conv. 1 Acdo. Núm. Exp. 1305/2010 Bis. 2 Tomo II.

Salazar Felipe Epifanio Roberto vs. Marcelino Villa López y Manuel Ángel Villa López. Ejecutivo Mercantil Estese a Diverso Acdo. Dictado en Esta misma Fecha. 4 Acdos. Núm. Exp. 49/2009 Tomo II del Principal.

Sánchez Magallan Jorge vs. Pavón Méndez María del Carmen. Ord. Civil Dada Nueva Cuenta. 2 Acdos. Núm. Exp. 741/2021 Bis. 2 Tomo II - Principal.

Sánchez Vega Yedit vs. Vega Ramírez Consuelo Ramona. Ord. Civil Ratificar Firma Desigual. 1 Acdo. Núm. Exp. 393/2025.

Tzompa Piscil Alejandra y Araujo Rodríguez Juan Carlos, su Sucesión vs. José Manuel Arano y Transureste, S.A. de C.V. Ord. Civil Sin Lugar por el Momento. 2 Acdos. Núm. Exp. 345/2017 Tomo II.

Vega Dzul María Magdalena vs. Rodríguez Flores Clarissa y el C. Director del Registro Público de la Propiedad del Estado de Queretaro, Ord. Civil Glosese Expedientillo. 2 Acdos. Núm. Exp. 1315/2024.

Vikla S.A. vs. Stearns Grace Elizabeth. Controversias de Arrendamiento Civil Certificación de Digitalización. 1 Acdo. Núm. Exp. 455/2023.

De Jesús Contreras Sandra y Pérez Carmona Rubén Darío vs. Garduño Maya José Encarnación y Hdi Seguros S.A. de C.V. Ord. Civil Se Aprueba Inc. de Honorarios Perito Tercero en Discordia Escritos 1 y 2. 1 Acdo. Núm. Exp. 1307/2023 Tomo II del Principal.

AUDIENCIA

Banco Ve por Más, S.A., Institución de Banca Múltiple, Grupo Financiero Ve por más vs. Valsi Agrícola Industrial, S.A. de C.V., Enrique Valdez Simancas Quien También Acostumbra Utilizar el Nombre de Enrique Valdés Simancas y Francisco Xavier Valdés Simancas. Aud. de Remate Sin Asistencia de Las Partes Se Encuentran Vencidos el Certif. y el Avaluo Ejecutivo Mercantil. 1 Audiencia. Núm. Exp. 1407/2019 Bis. 1 Tomo II - Principal.

Vikla S.A. vs. Stearns Grace Elizabeth. Aud. Comparecer la Actora Se Señala Nueva Fecha No Han Emplazado Controversias de Arrendamiento Civil. 1 Audiencia. Núm. Exp. 455/2023.

SENTENCIAS DEFINITIVAS DEL 02 DE JULIO DEL 2026

Instituto de Seguridad Social para las Fuerzas Armadas Mexicanas vs. Marco Antonio Garibay Cortés. Especial Hipotecario Civil Sent. Def. 1 Núm. Exp. 945/2019

Soto Reyna Mario vs. Hernández Cruz Amalia y C Director del Registro Público de la Propiedad y de Comercio de la Ciudad de México. Ord. Civil Sent. Def. 1 Núm. Exp. 47/2024

SENTENCIA INTERLOCUTORIA

HSBC México, S.A., Institución de Banca Múltiple, Grupo Financiero HSBC vs. Magdalena Moreno. Especial Hipotecario Civil Sent. Interl. 1 Núm. Exp. 1179/2019 Tomo II

EL SECRETARIO DE ACUERDOS
LIC. ENRIQUE HERNÁNDEZ CRUZ

SECRETARÍA "B"
ACUERDOS DEL 2 DE JULIO DEL 2026

Administradora Fome 2, S. de R. L de C.V. vs. Limas Bárcenas Juan Carlos y González Martínez Alma Teresa. Especial Hipotecario Civil Pasa Sent. Definitiva. 1 Acdo. Núm. Exp. 856/2022.

Agronegocios Laad S.A. de C.V. Sofom Enr vs. T- Eco Fruit Organic S.A. de C.V. y Ortiz Arias Fabián y Ortiz Ramírez Armando y Industria Carnica 2000 S de R.L. de C.V. Especial Hipotecario Civil Autorizacion- B. 2 Acdos. Núm. Exp. 36/2020.

Amico Cap Sociedad Anónima Promotora de Inversión de Capital Variable Sociedad Financiera de Onjeto Múltiple Entidad No Regulada vs. Ángeles Romero Leonardo Daniel y Diego Pérez María Verónica. Vía de Apremio Civil Movilidad Informa- B. 1 Acdo. Núm. Exp. 68/2025.

Arteaga Rodríguez Juan vs. Metrofinanciera Sociedad Anónima Promotora de Inversión Capital Variable Sociedad Financiera de Objeto Múltiple Entidad Regulada y Sociedad Hipotecaria Federal Sociedad Nacional de Crédito Institución de Banca de Desarrollo. Ord. Civil Recibe Documentos Base- B. 1 Acdo. Núm. Exp. 180/2026.

Autofinanciamiento México S.A. de C.V. vs. Hernández Díaz Aarón y Rodríguez Morales Alicia. Ord. Mercantil Girese Exhorto- B. 1 Acdo. Núm. Exp. 606/2025.

Banco Autofin México S.A. Institución de Banca Múltiple vs. Saya Group México S de R.L. de C.V. y Rodríguez Torres José Jaime y Romero Weber Jéssica y Torres Rosas Guadalupe. Providencias Precautorias Mercantil Remite a Otro Proveido- B. 2 Acdos. Núm. Exp. 468/2022.

Banco Invex Sociedad Anónima Institución de Banca Múltiple Invex Grupo Financiero en su Carácter de Fiduciario en el Fideicomiso 3939 vs. Alanís Reyes Fernando Antonio y Orta Guerrero Arlene. Especial Hipotecario Civil Vista Oficio A. 1 Acdo. Núm. Exp. 1686/2024.

Banco Nacional del Ejército Fuerza Aérea y Armada, Sociedad Nacional de Crédito, Institución de Bnaca de Desarrollo vs. Ríos Ochoa Mario. Especial Hipotecario Civil Se Tiene Exhibiendo Copia Certificada de Escritura. 1 Acdo. Núm. Exp. 666/2017.

Banco Nacional del Ejército, Fuerza Aérea y Armada, Sociedad Nacional de Crédito, Institución de Banca de Desarrollo vs. Benito Joaquín Cruz Montes. Especial Hipotecario Civil Se Tiene Exhibiendo Copia Certificada de Escritura. 1 Acdo. Núm. Exp. 362/2015.

Banco Santander México Sociedad Anónima Institución de Banca Múltiple Grupo Financiero Santander México vs. Grupo Beat Mgs S.A. de C.V. y Suárez Medina Alejandro y Navarro Gómez Judith Catalina. Vía de Apremio Civil Se Tienen Notificados del Incumplimiento de Convn. por Boletín. 1 Acdo. Núm. Exp. 46/2025.

Becerra Tenorio Gregorio vs. Grupo Mexicano de Seguros S.A. de C.V. Ord. Civil Autoriza y Revoca A. 1 Acdo. Núm. Exp. 996/2023.

Berkley International Fianzas Mexi Co vs. Mind Hope S.A. de C.V. y Montes González María Guadalupe. Ejecutivo Mercantil Se Solicita Folio Archivistico- B. 1 Acdo. en Expedientillo. Núm. Exp. 714/2021.

Carrillo Alcalá José Juan y Alcalá Oros María Socorro vs. Pérez Carrillo Romel. Ord. Civil Dada Nueva Cuenta- B. 1 Acdo. Núm. Exp. 522/2025.

Cobos Santiago Abraham Obed vs. Seguros Banorte, S.A. de C.V. Grupo Financiero Banorte. Ord. Civil Se Interpone Recurso de Apelación. 2 Acdos. Núm. Exp. 462/2025.

Construyendo Puentes de Comunicación S.A. de C.V. vs. Emprendimientos Maussan y González Sapi de C.V. Especial Hipotecario Civil Exhibir Copias de Cedula y Se Inicia Inc. de Nul. de Actuaciones. 3 Acdos. Núm. Exp. 370/2024.

Corporativo Valle Oriente Sociedad Anónima Promotora de Inversión de Capital Variable vs. Servicios Inmobiliarios Alsea Sociedad Anónima de Capital Variable y Alsea Sociedad Anónima Bursatil de Capital Variable. Controversias de Arrendamiento Civil Desahoga Vista. 2 Acdos. Núm. Exp. 1264/2023.

Fernández López Daniel vs. Vázquez Fernández Hugo Antonio. Ejecutivo Mercantil Hace Manifestaciones Al Escrito y Dese Vista a la Parte. 1 Acdo. Núm. Exp. 1668/2024.

García Robles Jerónimo vs. Núñez Álvarez Froylan. Ord. Civil Oficio que Remite Sexta Sala. 1 Acdo. Núm. Exp. 564/2024.

Girón Martínez María Cristina vs. Reyna Chávez Ramón Vicente y Notario Público Número 4 de la Ciudad de México y C Director del Registro Público de la Propiedad y del Comerico de la Ciudad de México. Ord. Civil Se Tiene Proporcionando Nombre de Notario Público. 1 Acdo. Núm. Exp. 792/2023.

Gpi Auto Comercial S.A. de C.V. vs. Ramírez Gutiérrez Francisco José. Ejecutivo Mercantil Estar a Lo Ordenado por Auto. 1 Acdo. Núm. Exp. 590/2024.

Guerrero Antonia Jacinto vs. Mendoza Ortega David. Ord. Civil Movilidad Informa- B. 1 Acdo. Núm. Exp. 342/2025.

Hernández Castañeda Felipe vs. Hernández Vázquez Efrén. Ord. Civil Llegada de Autos A. 1 Acdo. Núm. Exp. 106/2015.

HSBC México S.A. Institución de Banca Múltiple Grupo Financiero HSBC vs. Curioca Rocha Arturo. Especial Hipotecario Civil Dada Nueva Cuenta. 1 Acdo. Núm. Exp. 1012/2022.

HSBC México S.A. Institución de Banca Múltiple Grupo Financiero HSBC División Fiduciaria en su Carácter de Fiduciario en el Fideicomiso Número F 234036 vs. Javier Maya Claudia Ivet y Pérez Aguilera Adrián. Especial Hipotecario Civil Se Pone a Disposición Usb- B. 1 Acdo. Núm. Exp. 1002/2024.

HSBC México, S.A. Institución de Banca Múltiple, Grupo Financiero HSBC, División Fiduciaria, Quien Actua en su Carácter de Fiduciario en el Fideicomiso Irrevocable Número F/238864 vs. Marely Avilez Huerta. Especial Hipotecario Civil Se Digitaliza Audiencia. 1 Acdo. Núm. Exp. 570/2012 Segundo Tomo.

HSBC México, S.A., Institución de Banca Múltiple, Grupo Financiero HSBC vs. Vega Escobar Francisco Emmanuel. Especial Hipotecario Civil Actualizar Traslados A. 1 Acdo. Núm. Exp. 760/2024.

SOLO CONSULTA

HSBC México, S.A., Institución de Banca Múltiple Grupo Financiero HSBC vs. Lauro Delfín Jasso Montoya y María Teresa Uribe Martínez. Especial Hipotecario Civil Se Notifica de la Llegada de Autos- B. 1 Acdo. Núm. Exp. 222/2015.

Ibarra Martínez Ma Isabel vs. Pérez Ibarra Sandra y Maluf Maloff Nicolás. Ord. Civil Dictamen. 1 Acdo. Núm. Exp. 364/2025.

Inmobiliaria Taherose, Sociedad Anónima de Capitla Variable vs. Galicia Villanueva Erik Iván. Ord. Civil Sin Lugar a Proveer de Conformidad. 1 Acdo. Núm. Exp. 118/2019 Tercer Tomo.

López Chávez María del Rocío vs. López Godoy Marco Antonio y Noguez Rodríguez Teresa y Godoy Gonzaga Yolanda. Ord. Civil Nueva Cedula A. 1 Acdo. Núm. Exp. 1532/2024.

López Domínguez María del Carmen y Castro Rodríguez Bienvenido vs. Contreras Torices Lidia Catalina y Ortega Cedron Manuel Valetin María. Controversias de Arrendamiento Civil Remitir Autos a la Sala. 1 Acdo. Núm. Exp. 1694/2024.

López Torres Germán Antonio vs. Romero Fierro Juan Alberto. Juris. Voluntaria Civil Requerimiento Web. 1 Acdo. Núm. Exp. 288/2026.

Mariscal Burgos José Luis vs. Grupo Mexicano de Seguros S.A. de C.V. Ord. Civil Autoriza y Revoca A. 1 Acdo. Núm. Exp. 886/2024.

Martínez López Luz Aurora vs. Acosta Bautista Otilio. Ord. Civil Llegada de Doc A. 1 Acdo. Núm. Exp. 600/2025.

Mendoza Trejo Ramón vs. Axa Seguros S.A. de C.V. Ord. Civil Se Tiene Ofreciendo Pruebas. 1 Acdo. Núm. Exp. 104/2026.

Mexichem Soluciones Integrales, S.A. de C.V. vs. Aguadren de Mazatlan, S.A. de C.V. Especial Hipotecario Civil Llegada de Doc A. 1 Acdo. Núm. Exp. 1314/2019.

Montufar Rojas David Eduardo vs. Teléfonos de México Sab de C.V. Ord. Civil Se Interpone Recurso de Apelación. 6 Acdos. Núm. Exp. 723/2024 Bis. 2 Tomo II - Principal.

Montufar Rojas Diana Laura vs. Teléfonos de México S.A. B. de C.V. Ord. Civil Hace Manifestaciones Al Escrito y Dese Vista a la Parte. 1 Acdo. Núm. Exp. 1188/2022 Tomo III.

Muciño de la Rosa Luis Alfonso y Acevedo Peña Karina Sarai vs. Instituto de Seguridad y Servicios Sociales de Los Trabajadores del Estado a Travez de su Fondo para la Vivienda Fovissste. Especial Hipotecario Civil Auto Cump. Amparo Número 1591/2025- liv, Promov. por Issste. 1 Acdo. Núm. Exp. 482/2022.

Niño Núñez Silvano y Pérez Soto Emigdia vs. Grupo Mexicano de Seguros S.A. de C.V. Ord. Civil Dada Nueva Cuenta. 1 Acdo. Núm. Exp. 964/2024.

Ochoa Cazares René vs. González Ovalle Angélica Lizzette. Ord. Civil Llegada de Autos A. 1 Acdo. Núm. Exp. 534/2022.

Orozco de Gortari David Guillermo vs. Teodoro Palomino Gutiérrez. Ejecutivo Mercantil Estar a Lo Ordenado por Auto. 1 Acdo. Núm. Exp. 282/2015.

Padilla Rodríguez Gabriela vs. Maldonado Villada Miguel Ángel y Rodríguez Martínez Guadalupe. Ord. Civil Recibe Documentos Base- B. 1 Acdo. Núm. Exp. 146/2026.

Piña Martínez Edwin vs. Medisyn S.A. de C.V. Ord. Mercantil Estese a Lo Ordenado. 1 Acdo. Núm. Exp. 274/2026.

Ramírez Martínez Gustavo vs. Freyssinet de México S.A. de C.V. y Secretaria de Comunicaciones y Tranportes. Ord. Mercantil Se Agrega Cedula de Notif. y Razon Actuarial. 3 Acdos. Núm. Exp. 1058/2017 Tomo II.

Ramos Moreno Francisco vs. Inmobiliaria del Tesoro de Metepec S.A. de C.V. y Notario Público Número 115 del Estado de México. Ord. Civil Sent. Ha Causado Ejecutoria. 1 Acdo. Núm. Exp. 418/2022.

Rodríguez Evangelista Marisol vs. Rodríguez Garin Emeterio Apolonio. Ejecutivo Mercantil Endosar Docum. en Procuración. 1 Acdo. Núm. Exp. 156/2023.

Rosales Pallares Blanca Silvia vs. Luis Mena Godínez y Otros. Ord. Civil Llegada de Doc A. 1 Acdo. Núm. Exp. 1228/2012.

Salazar Sandoval Rodolfo vs. Notario Público Número 118 del Distrito Federal Licenciado Ramón Aguilera Soto y Registro Público de la Propiedad y de Comercio del Distrito Federal. Ord. Civil Forma Expdllo. A. 2 Acdos. en Expedientillo. Núm. Exp. 1432/2019.

Salgado Camacho Anahi Josefina vs. Salgado Corona Arnulfo y Salgado Camacho Miguel y Salgado Camacho Adrián y Salgado Camacho Erika Griselda y Salgado Camacho Yadira Sarahi. Ord. Civil Requerimiento Web. 1 Acdo. Núm. Exp. 284/2026.

Salvador Romero Anaya vs. María Teresa Mendoza Cruz. Especial Hipotecario Civil Una Vez que Proporcione Folio- B. 1 Acdo. Núm. Exp. 108/2020.

Sánchez Manjarrez Herminia Luz vs. Olmos Ramírez Juan José. Ord. Civil Requerimiento de Sala- B. 1 Acdo. Núm. Exp. 54/2025.

Servín Pérez Rodolfo Edgar vs. Barrios Álvarez Beatriz vs. Nava Ribera Rogelio. Especial Hipotecario Civil Girese Exhorto- B. 1 Acdo. Núm. Exp. 1162/2019.

Uffizzio Du Profitto S.A. de C.V. vs. Melgarejo Rojas Irma Karina. Ejecutivo Cuantía Menor Mercantil Vista Razon A. 1 Acdo. Núm. Exp. 1466/2024.

Vargas Álvarez Josefa vs. Franklin Bolaños Odette Berenice y Castilla García Teruel Javier Germán y También Conocido como Javier Castilla García Teruel y/o Javier G Castilla García Teruel. Ord. Civil Certificación. 2 Acdos. Núm. Exp. 724/2024.

De la Cruz Valencia Julia y de la Cruz Valencia Adriana vs. Seguros Banorte S.A. de C.V. Grupo Financiero Banorte. Ord. Civil Actoras Se Presentaron a Valoración. 1 Acdo. Núm. Exp. 316/2025.

MAL PUBLICADOS

Banco Nacional de México, S.A., Integrante del Grupo Financiero Banamex vs. Medina Farfán Fabricio. Especial Hipotecario Civil Nueva Cedula A. 1 Acdo. Núm. Exp. 248/2019.

AUDIENCIA

HSBC México, S.A. Institución de Banca Múltiple, Grupo Financiero HSBC, División Fiduciaria, Quien Actua en su Carácter de Fiduciario en el Fideicomiso Irrevocable Número F/238864 vs. Marely Avilez Huerta. Aud. Especial Hipotecario Civil. 1 Audiencia. Núm. Exp. 570/2012 Segundo Tomo.

Vargas Álvarez Josefa vs. Franklin Bolaños Odette Berenice y Castilla García Teruel Javier Germán y También Conocido como Javier Castilla García Teruel y/o Javier G Castilla García Teruel. Aud. de Concil. Ord. Civil. 1 Audiencia. Núm. Exp. 724/2024.

EL SECRETARIO DE ACUERDOS
LIC. GUADALUPE PÉREZ PALMA

TRIGÉSIMO TERCERO DE LO CIVIL

SECRETARÍA "A"
ACUERDOS DEL 2 DE JULIO DEL 2026

Almazán Avilés Julia vs. Services de México, S.A. de C.V. y Otro. Ord. Civil Tr. 1 Acdo. Núm. Exp. 849/2002 Tomo II.

Amézcua Prado María Luisa También Conocida como Amézcua Prado Mariza, También Conocida como Amexcua Prado Ma. Luisa, su Sucesión vs. C. C. y G., S.A., Banco de Industria y Comercio, S.A., Banco Confía, S.A. hoy Banco Nacional de México, S. A, Integrante del Grupo Financiero Banamex, Institución de Banca Múltiple Banco Nacional de Obras y Serivicios Públicos, S.N.C. Ord. Civil 1 Acdo. en Expedientillo_ Expediente_No_Conocido. Núm. Exp. 273/2018 13/Marzo/23 Monia María Luisa Anda Amézcua.

Banco Invex, Sociedad Anónima, Institución de Banca Múltiple Invex Grupo Financiero, en su Carácter de Fiduciario del Fideicomiso Irevocable de Centro de Capital 874 vs. María Cristina Ramírez Valdez. Especial Hipotecario Civil Tr. 1 Acdo. Núm. Exp. 349/2016.

Banco Mercantil del Norte S.A. Institución de Banca Múltiple Grupo Financiero Banorte vs. Hernández Torres Alejandro. Especial Hipotecario Civil 2 Acdos. en Amparo. Núm. Exp. 735/2022 330/2026 Lorena Elizabeth Fuentes Mondragón.

Banco Santander México, S.A., Institución de Banca Múltiple, Grupo Financiero Santander México vs. Servicios Integrales de Construcción y Comunicación, S.A. de C.V. y Durán Sánchez Miguel Ángel, y Vázquez Domínguez Ma. Gabriela. Providencias Precautorias Mercantil 2 Acdos. Núm. Exp. 1369/2019 Tomo II.

Bancoppel S.A. Institución de Banca Múltiple vs. Brito Sánchez José y Dipoint de México S.A. de C.V. y Revolución Juvenil S.A. de C.V. y Brisa Jeans S.A. de C.V. y Mexbrisa S.A. de C.V. y Brito Sánchez Roberto y Brigotex S.A. de C.V. y Asesoría Administrativa Integral Gea S.C. y Brisatex S.A. de C.V. y Desarrollo Dinvol S.A. de C.V. Vía de Apremio Civil 18 Acdos. Núm. Exp. 25/2023 Tomo IV.

Bautista Flores Edith. Juris. Voluntaria Civil Dd. 1 Acdo. Núm. Exp. 211/2026.

BBVA Bancomer S.A. Institución de Banca Múltiple Grupo Financiero BBVA Bancomer vs. Promotora Vivienda Tu Casa S.A. de C. - V., Cruz Santino Velarde Cruz, José María Ceja Cazares, Emma del Rocío Millán Ruelas, Edgar Paul Uriarte Manjarrez, María de Jesús Fumiko Flores Chaidez y Gilberto Sáinz Covarrubias. Especial Hipotecario Civil 1 Acdo. en Expedientillo. Núm. Exp. 521/2020 4/Junio/26 Verónica Montiel Pérez.

BBVA Bancomer, S.A., Institución de Banca Múltiple, Grupo Financiero BBVA Bancomer vs. Gómez Cortés Raúl y Lobaton Hernández Blanca. Especial Hipotecario Civil Envexh. 1 Acdo. Núm. Exp. 1089/2019.

SOLO CONSULTA
SOLO CONSULTA
SOLO CONSULTA

BBVA Bancomer, Sociedad Anónima, Institución de Banca Múltiple, Grupo Financiero BBVA Bancomer, Ahora BBVA México, S.A. Inst. de Banca Múltiple, Grupo Financiero BBVA México vs. Julio César Gutiérrez Millán. Especial Hipotecario Civil Apeamb. 2 Acdos. Núm. Exp. 1135/2019.

Bebidas Purificadas S de R.L. de C.V. vs. Monroy Rodríguez Juan. Juris. Voluntaria Civil Tr. 1 Acdo. Núm. Exp. 603/2025.

Bedolla Tapia Roberto vs. De la Trinidad Castellanos Julio. Controversias de Arrendamiento Civil Tr. 1 Acdo. en Seccion_De_Ejecución. Núm. Exp. 449/2021 Dos.

Berriel Castillo Rojas María de la Luz Graciela vs. Royal Purity Group S.A. de C.V. Controversias de Arrendamiento Civil Tr. 1 Acdo. Núm. Exp. 183/2024.

Carmona Santiago María Eugenia Hermila y Carmona Santiago Gabriela vs. HSBC México S.A. Institución de Banca Múltiple Grupo Financiero HSBC. Ord. Mercantil Tr. 1 Acdo. Núm. Exp. 675/2023.

Cibanco, S.A. Institución de Banca Múltiple en su Carácter de Fiduciario en el Fideicomiso Número F/00399 vs. Armando Rodríguez Vera. Especial Hipotecario Civil Trexpill. 1 Acdo. en Expedientillo. Núm. Exp. 69/2017 21/Mayo/26 Martín Robles Gómez.

Cicisa Construction Of Integrated Services, S. de R. L. de C.V. vs. La Punta Resort, S.A. de C.V. Ord. Civil Tr. 1 Acdo. Núm. Exp. 1367/2019 Tomo II.

Ckd Activos 6, S.A. de C.V. vs. Flores Ramírez Francisco y Ortega Martínez J. Jesús y Sahagún Ramírez David y López Navarro J. Jesús y Cervantes Flores José Luis y González Velasco Jorge Ignacio y Jiménez Cervantes Simón y Cervantes Ortega Rafael y Bañuelos Dávila Gerardo y López Ortega José Luis y Castellanos García J. Jesús y Jiménez Navarro Salvador y Oceguera Jiménez Juan Manuel y Barbosa Orozco Pedro y López Cervantes Ma. Esther y Navarro Romero Juan Ramón y Reyes González Luis Fernando y Trillas Sahagún, S.A. de C.V. Ejecutivo Mercantil Tr. 1 Acdo. Núm. Exp. 91/2012 Tomo II.

Cotemar S.A. de C.V. vs. Parrot Azul Project Mx S.A. de C.V. Ord. Mercantil 3 Acdos. Núm. Exp. 89/2026.

Credix Gs S.A. de C.V. Sofom Enr vs. González Ruíz Michelle. Vía de Apremio Civil Agreb. 1 Acdo. Núm. Exp. 775/2024.

Credix Gs S.A. de C.V. Sofom Enr vs. González Sosa Michelle. Vía de Apremio Civil 1 Acdo. en Amparo. Núm. Exp. 775/2024 275/2025.

Fernández Olalde Elizabeth vs. Montes de Oca Mendoza Luis Fernando. Especial Hipotecario Civil 2 Acdos. Núm. Exp. 1371/2019 Tomo II.

Flores Huerta Alejandro vs. Grupo Nacional Provincial Sab y Operadora de Centros de Espectáculos S.A. de C.V. Ord. Civil 1 Acdo. en Seccion_De_Ejecución. Núm. Exp. 1451/2024.

Hinojosa Osorio Cándido Antonio vs. López Mendoza Edgar. Controversias de Arrendamiento Civil Tr. 1 Acdo. Núm. Exp. 1169/2024.

HSBC México, S.A., Institución de Banca Múltiple, Grupo Financiero HSBC vs. Soluciones Humanas Integrales de Marketing, S.A. de C.V. y Alvarado Hernández Leonel. Vía de Apremio Civil 1 Acdo. en Expedientillo. Núm. Exp. 443/2019 21-042026.

HSBC México, Sociedad Anónima, Institución de Banca Múltiple, Grupo Financiero HSBC, División Fiduciaria, en su Carácter de Fiduciario en el Fideicomiso Irrevocable F/253936 vs. José Luis Tabares Paredes. Especial Hipotecario Civil 1 Acdo. en Expedientillo_Expediente_No_Conocido. Núm. Exp. 191/2016 27/Mayo/26 Yair Pechir San Vicente.

Huerta Trejo su Sucesión Miguel Ángel vs. Barrera Lazos Saridh Laura Karina. Ord. Civil 1 Acdo. Núm. Exp. 335/2020 Tomo II.

Hunter Projets, S.A. de C.V. vs. Grupo de Metales Tultepec, S.A. de C.V., y Aluminios y Derivados de Tultepec, S.A. de C.V., y Grupo de Metales y Reciclaje, S.A. de C.V. y Acosta Venegas Juan Carlos. Ejecutivo Mercantil 1 Acdo. Núm. Exp. 1311/2018 Tomo VI.

Instituto del Fondo Nacional de la Vivienda para los Trabajadores (Infonavit) vs. Juan Gerardo Reyes Fibela. Especial Hipotecario Civil Amp. 2 Acdos. en Amparo. Núm. Exp. 1667/2012.

Jones de González Margarita y González Fernández Laura Lorraine vs. Estrada Moreno Socorro. Ord. Civil Tr. 2 Acdos. Núm. Exp. 177/2025.

Kalis Sesin María Guadalupe vs. Comnes S de R.L. de C.V. y Jasqui Romano Salomón. Controversias de Arrendamiento Civil 2 Acdos. Núm. Exp. 1115/2024.

Kalis Sesin María Guadalupe vs. Comnes, S. de R. L. de C.V. y Jasqui Romano Salomón. Controversias de Arrendamiento Civil 1 Acdo. en Expedientillo. Núm. Exp. 1115/2009 30/Junio/26 Israel Segbastian Cruz García.

Márquez Victoria Blanca Andrea vs. Cedillo Granados Luz María y C. Director del Registro Público de la Propiedad y de Comercio de la Ciudad de México. Ord. Civil 1 Acdo. en Expedientillo_Expediente_No_Conocido. Núm. Exp. 61/2023 28/Mayo/26 Blanca Andrea Márquez Victoria.

Méndez Solís Eduardo vs. Agroasemex S.A. Ord. Civil 1 Acdo. Núm. Exp. 247/2026.

Meza y Meneses Joaquín vs. Martínez Islas Cecilia y Aguilar Velasco María Elena. Ejecutivo Mercantil Dd. 1 Acdo. Núm. Exp. 1649/2024.

Molina Arias Víctor Hugo vs. León de la Barra Luis y López Pérez María de Los Ángeles. Ord. Civil 2 Acdos. Núm. Exp. 63/2026.

Nacional Financiera S.N.C. Institución de Banca de Desarrollo vs. Buenos Aires Tobon Luis Alberto y Pavón Méndez su Sucesión Guillermina. Especial Hipotecario Civil 1 Acdo. en Expedientillo_Expediente_No_Conocido. Núm. Exp. 175/2021 5/Nov/25 María Cristina Flores Vilchis.

Narva Prospero Guillermo vs. Seguros Inbursa S.A. Grupo Financiero Inbursa. Ord. Civil 1 Acdo. Núm. Exp. 655/2024 Tomo III.

Olvera Caballero Justo. Ord. Civil 1 Acdo. en Amparo. Núm. Exp. 133/2026.

Pérez León Margarita vs. Pérez Romero Jorge. Ord. Civil Tr. 1 Acdo. Núm. Exp. 1/2025.

Pineda Silva Eloísa vs. Grupo Constructor y Consultor Dic S.A. de C.V. y de la Rosa Dávalos Ramón. Ord. Civil 1 Acdo. Núm. Exp. 159/2026.

Pino Kutz María del Carmen vs. Muñoz de Cote Elizalde Carlos Eduardo. Ord. Civil Tr. 1 Acdo. Núm. Exp. 209/2017 Tomo II.

Ramírez Gallegos Jorge Alberto vs. Carreño Jiménez Priscilla. Ejecutivo Mercantil Tr. 2 Acdos. Núm. Exp. 683/2023.

Rubio Sosa Omar Arturo vs. Rodolfo Guillermo González Galicia y Raquel Sandoval Gutiérrez de González. Especial Hipotecario Civil 1 Acdo. Núm. Exp. 69/2014 Tomo II.

Salgado Alvarado Margarita Harumi vs. Barbosa Mendoza Agustina. Ejecutivo Mercantil 1 Acdo. Núm. Exp. 259/2017 Tomo II.

Santander Hipotecario, S.A. de C.V., Sociedad Financiera de Objeto Múltiple, Entidad Regulada, Grupo Financiero Santander México hoy Santander Vivienda S.A. de C.V., Sociedad Financiera de Objeto Múltiple Entidad Regulada Grupo Financiero Santander México su Cesionaria Elizabeth Fernández Olalde Actualmente su Cesionario Rodrigo Gerardo Escobedo Soto vs. Constantini Islas José Alberto. Especial Hipotecario Civil Tr. 3 Acdos. Núm. Exp. 65/2016 Tomo II.

Scotiabank Inverlat S.A. Institución de Banca Múltiple Grupo Financiero Scotiabank Inverlat hoy su Cesionario Empresa y Capital S.A. Promotora de Inversión de Capital Variable Actualmente su Cesionario Proyectos Adamantine S.A. de C.V. Sociedad Financiera de Objeto Múltiple Entidad Regulada hoy su Cesionario Inversiones Firpo Sociedad Anónima de Capital Variable vs. De Jesús Francisco Celedonio y Marín Bailón Daniela. Especial Hipotecario Civil 1 Acdo. Núm. Exp. 1973/2009 Tomo III.

Secreto. Ord. Civil Amp. 1 Acdo. en Amparo. Núm. Exp. 1077/2024 818/2026- III.

Secreto. Especial de Fianzas Mercantil Tr. 1 Acdo. Núm. Exp. 401/2025.

Sólida Administradora de Portafolios, S.A. de C.V., Sociedad Financiera de Objeto Múltiple, Entidad Regulada, Grupo Financiero Banorte Actualmente Arrendadora y Factoraje Banorte, S.A. de C.V., Sociedad Financiera de Objeto Múltiple Entidad Regulada Grupo Financiero Banorte vs. Jorge Eduardo Cacho Curtidor y Otro. Especial Hipotecario Civil 1 Acdo. en Expedientillo. Núm. Exp. 523/2003 27/Enero/26 Ma del Carmen Ortega Zaldívar.

Tang Sánchez Karen vs. Osmecer S.A. de C.V. y Vega Pérez Osiris. Controversias de Arrendamiento Civil 1 Acdo. en Seccion_De_Ejecución. Núm. Exp. 839/2024.

Varela Cortez Carlos vs. Penagos Robles María Lorena. Ord. Civil Dd. 1 Acdo. Núm. Exp. 237/2026.

NO PUBLICADOS

2009 Inmuebles Productivos S.A. de C.V. vs. Dr. Gaming Technology Sapi de C.V. y Fortuna Jumpsky S.A. de C.V. Controversias de Arrendamiento Civil 2 Acdos. Núm. Exp. 11/2025 Tomo II.

2009 Inmuebles Productivos, S.A. de C.V. vs. Dr. Gaming Technology, S.A. P. I. de C.V. y Fortuna Jumpsky, S.A. de C.V. Controversias de Arrendamiento Civil 2 Acdos. en Expedientillo. Núm. Exp. 263/2022 22/Junio/26.

LA SECRETARIA DE ACUERDOS
LIC. ANTIA CAROLINA MARTÍNEZ CARRASCO

SOLO CONSULTA
SOLO CONSULTA
SOLO CONSULTA

SECRETARÍA "B"
ACUERDOS DEL 2 DE JULIO DEL 2026

Autofinanciamiento México, S.A. de C.V. vs. Juan López de la Cruz y Esther López de la Cruz. Ejecutivo Cuantía Menor Mercantil 1 Acdo. Núm. Exp. 1424/2024.

Bachoco S.A. de C.V. vs. Rodríguez Díaz Marco Humberto y López Díaz María Victoria. Especial Hipotecario Civil 1 Acdo. Núm. Exp. 84/2025.

Banco Actinver S.A. Institución de Banca Múltiple Grupo Financiero Actinver como Fiduciaria del Fideicomiso 1401 vs. Valladolid Márquez Martha y Domínguez Valladolid Xinthia Jannet. Controversias de Arrendamiento Civil 1 Acdo. Núm. Exp. 62/2022.

Banco Invex S.A. Institución de Banca Múltiple, Invex Grupo Financiero en su Carácter de Fiduciaria del Fideicomiso Número F/1301, hoy su Cesionario Dessetec Desarrollo de Sistemas Sociedad Anónima de Capital Variable vs. Luis Gilberto Balam Interian. Especial Hipotecario Civil 2 Acdos. Núm. Exp. 526/2013.

Banco Nacional de México S.A. Integrante del Grupo Financiero Banamex vs. Yéssica Angulo Olascoaga. Especial Hipotecario Civil 1 Acdo. en Expedientillo_Expediente_No_Conocido. Núm. Exp. 876/2015.

Banco Nacional del Ejército, Fuerza Aérea y Armada, Sociedad Nacional de Crédito, Institución de Banca de Desarrrollo vs. Raúl Guadalupe Benítez Coronado. Especial Hipotecario Civil 1 Acdo. Núm. Exp. 1180/2017.

Banco Santander México S.A., Institución de Banca Múltiple Grupo Financiero Santander México vs. Martínez Baker Fernando Alberto. Ejecutivo Mercantil 1 Acdo. Núm. Exp. 982/2023.

Banco Santander México, Sa, Institución de Banca Múltiple, Grupo Financiero Santander México vs. Miranda Díaz Áurea Mishel Giovanna. Providencias Precautorias Civil 1 Acdo. en Expedientillo. Núm. Exp. 222/2023.

Banco del Bajío, S.A., Institución de Banca Múltiple vs. Servi Pavos, S.A. de C.V. y Juan Manuel Zugarazo Rocha y Darío Bernardo Zugarazo Rocha. Ejecutivo Mercantil 2 Acdos. Núm. Exp. 1330/2018 Tomo III.

BBVA Bancomer S.A. Institución de Banca Múltiple Grupo Financiero BBVA Bancomer hoy su Cesionario Ckd Activos 7 Sociedad Anónima Promotora de Inversión de Capital Variable y Lc52 Sociedad de Responsabilidad Limitada de Capital Variable en su Calidad de Cesionario vs. Agustín Falfan Alarcón. Especial Hipotecario Civil 1 Acdo. Núm. Exp. 704/2017 Tomo II.

BBVA Bancomer S.A. Institución de Banca Múltiple Grupo Financiero BBVA Bancomer S.A. vs. Ibarra Cabrera y Otro Gustavo. Especial Hipotecario Civil 1 Acdo. en Expedientillo_Expediente_No_Conocido. Núm. Exp. 96/2021 Expedientillo.

BBVA México S a Institución de Banca Múltiple Grupo Financiero BBVA México vs. Mota Barriga Miguel Ángel. Especial Hipotecario Civil 2 Acdos. Núm. Exp. 746/2024.

Berkley International Compañía de Garantías México, S.A. de C.V. vs. Q. y V., S.A. de C.V. y González Nolasco Luis Alberto y Medina Téllez Francisco. Especial de Fianzas Mercantil 1 Acdo. Núm. Exp. 144/2026.

Berthely García Blanka Selenne vs. Martínez del Río Ruiloba Gonzalo. Ord. Civil 1 Acdo. Núm. Exp. 260/2026.

Cantón Sáinz María del Carmen en su Carácter de Madatara de la C. Monedero Cantón Aída Magali vs. Valentina Zarco Perello. Actos Prejudiciales Civil 1 Acdo. en Expedientillo_Expediente_No_Conocido. Núm. Exp. 410/2021 Expedientillo.

Carrillo Altamirano Pedro Ricardo vs. Solano Pérez Claudia Beatriz y y/o Quien Indebidamente Ocupe el Inmueble. Ord. Civil 1 Acdo. Núm. Exp. 176/2026.

Cruz Pérez Israel vs. Seguros Inbursa S.A. Grupo Financiero Inbursa. Ord. Civil 1 Acdo. Núm. Exp. 840/2024 Tomo II.

Enríquez Sánchez Jorge Alberto vs. Carlos García Vega. Ejecutivo Cuantía Menor Mercantil 1 Acdo. Núm. Exp. 50/2025 Tomo III.

Finastrategy Mx, Sociedad Anónima, Promotora de Inversión de Capital Variable vs. Gómez Ortiz Óscar, Gómez Gil Leonel, Ortiz Villegas María Adelaida y Gómez Ortiz Juan Carlos. Ejecutivo Cuantía Menor Mercantil 1 Acdo. en Expedientillo_Expediente_No_Conocido. Núm. Exp. 1246/2024.

Fincasa Hipotecaria, S.A. de C.V. Sociedad Financiera de Objeto Múltiple, E. R. Ixe Grupo Financiero vs. Liliana Garrido Leyva y Sotero Cerros Hernández. Esp. Hip. 1 Acdo. Núm. Exp. 584/2009.

Flores Ortiz Isaac Gilberto vs. Seguros Inbursa S.A. Grupo Financiero Inbursa. Ord. Civil 2 Acdos. Núm. Exp. 262/2025 Tomo II.

Flores Sánchez Maricela vs. Dayan Harari Elías. Ejecutivo Mercantil 1 Acdo. Núm. Exp. 1628/2024.

García García Mauricio y Ocampo Padilla Odet vs. Aig Seguros México S.A. de C.V. Ord. Civil 1 Acdo. Núm. Exp. 1736/2024 Tomo II.

García Zavala Diez Josmar vs. Gutiérrez González Julissa y Juárez y Espinosa Juan Carlos. Controversias de Arrendamiento Civil 1 Acdo. Núm. Exp. 176/2024.

Gimtrac Construcción, S.A. de C.V. vs. Ciasa Construcción e Ingeniería Aplicada, S.A. de C.V. Ejecutivo Mercantil 1 Acdo. Núm. Exp. 194/2019 Tomo II.

González Mata Héctor vs. Barrón Candelas San Juan Celia y También Conocida como Celia Barrón Candelas. Ord. Civil 1 Acdo. Núm. Exp. 206/2025.

González Reséndiz Raymundo vs. Autos y Refacciones Motoren Zona Sur, S.A. de C.V. Ord. Civ. 1 Acdo. Núm. Exp. 66/2012.

Guillén Arguello Óscar de Jesús vs. Chubb Seguros México S.A. Ord. Civil 1 Acdo. Núm. Exp. 110/2026.

Hernández Reyes Ricardo vs. Godoy Amaya Javier Alfonso. Ord. Civil 1 Acdo. Núm. Exp. 286/2026.

Hernández Salcedo José Ezequiel vs. BBVA Seguros México S.A. de C.V. Grupo Financiero BBVA México. Ord. Civil 3 Acdos. Núm. Exp. 522/2025.

Highway Trucks Sapi de C.V. vs. Arquitectura Diseño y Construcción Alfaomega S.A. de C.V. Ejecc. de Garantías Otorgadas Mediante Prenda Sin Transmisión de Pos. y Fideicomiso de Garantía (Procedimiento Extrajudicial) Mercantil 2 Acdos. Núm. Exp. 1186/2024.

Hipotecaria Nacional S.A. de C.V. Sociedad Financiera de Objeto Múltiple Entidad Regulada, Grupo Financiero BBVA Bancomer hoy BBVA Bancomer S.A. Institución de Banca Múltiple, Grupo Financiero BBVA Bancomer hoy BBVA México S.A. Institución de Banca Múltiple Grupo Financiero BBVA México como Cedente y Ckd Activos 8 Sociedad Anónima Promotora de Inversión de Capital Variable hoy su Cesionario vs. Vallejo Islas Esteban. Especial Hipotecario Civil 1 Acdo. Núm. Exp. 952/2016 Tomo II.

HSBC México Sociedad Anónima Institución de Banca Múltiple Grupo Financiero HSBC División Fiduciaria en su Carácter de Fiduciario Única y Exclusivamente del Fideicomiso Irrevocable Identificado Con el Número F/250295 vs. Carlos Gregorio Monroy Ruedas y Laura López Vélez. Especial Hipotecario Civil 1 Acdo. Núm. Exp. 346/2020 Tomo II.

HSBC México S.A. Institución de Banca Múltiple, Grupo Financiero HSBC, División Fiduciaria en su Carácter de Fiduciario del Fideicomiso del Fideicomiso Irrevocable Número 233595 vs. Ramón Cruz Bibiano y María de Lourdes Márquez Organichi. Especial Hipotecario Civil 1 Acdo. Núm. Exp. 118/2015.

HSBC México, S.A., Institución de Banca Múltiple, Grupo Financiero HSBC División Fiduciaria en su Carácter de Fiduciario en el Fideicomiso en el Fideicomiso Número F/238864 vs. Solís Ramírez Víctor Hugo. Vía de Apremio Civil 1 Acdo. Núm. Exp. 1162/2016 Tomo II.

HSBC México, S.A. Institución de Banca Múltiple Grupo Financiero HSBC vs. Torres Duarte Rodolfo y Parra Lendo Yolanda. Especial Hipotecario Civil 1 Acdo. en Expedientillo. Núm. Exp. 14/2007 Tomo III.

Inmobiliaria Cecore S.A. de C.V. vs. Registro Público de la Propiedad de Colima en el Estado de Colima y Inmosin On S.A. de C.V. Ord. Civil 1 Acdo. Núm. Exp. 284/2026.

Instituto del Fondo Nacional de la Vivienda para los Trabajadores Infonavit vs. Vidales Martínez Ramón y Rebollo Sánchez Sonia. Especial Hipotecario Civil 1 Acdo. Núm. Exp. 12/2025.

Juárez García Alberto Cosme vs. Ricardo Salinas Enríquez y Nora Lilia Vilchis Ríos. Vía de Apremio Civil 1 Acdo. Núm. Exp. 1404/2024 Tomo II.

Llera Muñoz Alejandro vs. Casas de la Torre Cecilia. Ord. Civil 2 Acdos. Núm. Exp. 48/2026.

López Romero Sergio y Miranda Torres Cristina y Romero Miranda María de Lourdes vs. Altamirano Montes Alejandra. Ord. Civil 2 Acdos. Núm. Exp. 558/2025.

Magaña Meza Alejandro de Jesús y También Conocido como Alejandro Jesús Magaña Meza vs. López Huerta Heriberto su Sucesión. Ord. Civil 1 Acdo. Núm. Exp. 272/2026.

Matienzo Abascal Manuel Ángel vs. César Gastélum Luis Miguel y César Gastélum También Conocida como Catalina César Gastélum Socorro Juana Catalina y Gastélum de la Vara También Conocida como Blanca Gastélum de César Blanca. Ord. Civil 1 Acdo. Núm. Exp. 660/2023.

Perrusquía Vital Rodolfo de Jesús vs. Oropeza Villalobos Carlos Hazael y Villalobos Marcos Norma. Controversias de Arrendamiento Civil 1 Acdo. Núm. Exp. 244/2024.

SOLO CONSULTA
SOLO CONSULTA
SOLO CONSULTA

Quintanavitelli David Alejandro vs. BBVA México, S.A., Institución de Banca Múltiple, Grupo Financiero BBVA México y Sandra Patricia Solís Espinoza y Registro Público de la Propiedad y de Comercio de la Ciudad de México. Ord. Civil 1 Acdo. Núm. Exp. 288/2026.

Quiñones Montoya Josefa vs. Grupo Mexicano de Seguros S.A. de C.V. Ord. Civil 2 Acdos. Núm. Exp. 134/2026.

Ramírez González José Antonio vs. Seguro Banorte S.A. de C.V. Grupo Financiero Banorte y antes Aseguradora Interacciones S.A. de C.V. Grupo Financiero Interacciones. Ord. Civil 1 Acdo. Núm. Exp. 136/2026.

Ramírez Pérez Lidia vs. Estrada Jiménez Fidel. Controversias de Arrendamiento Civil 1 Acdo. Núm. Exp. 658/2024.

Recovia, S.A. de C.V. vs. Ruíz Hernández Blas. Ord. Mercantil 1 Acdo. Núm. Exp. 270/2026.

Romero Peña Ricardo vs. Seguros Inbursa S.A. Grupo Financiero Inbursa. Ord. Civil 1 Acdo. Núm. Exp. 510/2025.

Rosas Reyes Elizabeth vs. Campos Godines Lucio Adrián y Ramos Ontiveros Cynthia. Especial Hipotecario Civil 1 Acdo. Núm. Exp. 290/2026.

Sánchez Murrieta José Jesús y Quiroz Medina María Dolores vs. Grupo Mexicano de Seguros S.A. de C.V. Ord. Civil 1 Acdo. Núm. Exp. 78/2026.

Sánchez Ruíz Julieta Patricia y Romero Tena José Arturo vs. Sánchez de Ortega Ma Eugenia. Ord. Civil 1 Acdo. Núm. Exp. 1194/2023.

Scotiabank Inverlat, S.A. Institución de Banca Múltiple, Grupo Financiero Scotiabank Inverlat vs. Punto Integradora Estratégica, S.A. de C.V. y Madinsa Tableros, S.A. de C.V. y González Lardizabal Miguel Alberto y Inmobiliaria Las Presas, S.A. de C.V. y González Lardizabal su Sucesión Mario Antonio. Especial Hipotecario Civil Cierre Tomo I. 1 Acdo. Núm. Exp. 842/2022.

Scotiabank Inverlat, S.A. Institución de Banca Múltiple, Grupo Financiero Scotiabank Inverlat vs. Punto Integradora Estratégica, S.A. de C.V. y Madinsa Tableros, S.A. de C.V. y González Lardizabal Miguel Alberto y Inmobiliaria Las Presas, S.A. de C.V. y González Lardizabal su Sucesión Mario Antonio. Especial Hipotecario Civil 2 Acdos. Núm. Exp. 842/2022 Tomo II.

Scotiabank Inverlat, S.A., Institución de Banca Múltiple, Grup Financiero Scotiabank Inverlat vs. Guerra Tovar Francisco. Ord. Civil 1 Acdo. en Amparo. Núm. Exp. 398/2021 501/2023- I.

Scotiabank Inverlat, S.A., Institución de Banca Múltiple, Grupo Financiero Scotiabank Inverlat, Scotiabank Inverlat, S.A., Institución de Banca Múltiple, Grupo Financiero Scotiabank Inverlat en su Carácter de Fiduciario en el Fideicomiso Identificado Con el Número /11038924, Scotiabank Inverlat, S.A., Institución de Banca Múltiple, Grupo Financiero Scotiabank Inverlat, División Fiduciaria vs. Federico Tirado Inda. Proced. Judicial de Ejecc. de Garantía Otorgada Mediante Prenda Sin Transmisión de Pos. Mercantil 1 Acdo. en Amparo. Núm. Exp. 356/2018 1/2025.

Toro Castro Sylvia vs. Méndez Gurria Martín. Controversias de Arrendamiento Civil 1 Acdo. Núm. Exp. 638/2022.

Valencia Morales Karla Vanessa vs. Torres Nájera Otón y Islas Juárez José Carlos y Ayala Herrera Alfredo y Notario Público Número 237 de la Ciudad de México y y Notario del Patrimonio Inmobiliario Federal y Juez Décimo Segundo de Lo Civil de la Ciudad de México y C Director del Registro Público de la Propiedad y del Comercio de la Ciudad de México. Ord. Civil 1 Acdo. Núm. Exp. 262/2026.

Vilchis Estrada Juan Armando vs. Banco Nacional de Obras y Servicios Públicos S.A. y Banobras S.A. y hoy Banco Nacional de Obras y Servicios Públicos S.N.C. como Fiduciaria del Gobierno Federal. Ord. Civil 1 Acdo. Núm. Exp. 188/2026.

NO PUBLICADOS

Aguilar Jiménez Margarita vs. Hernández Fuentes Manuel. Ord. Civil Auto 1 Julio No Publicado. 2 Acdos. Núm. Exp. 1618/1996.

AUDIENCIA

Chávez Romero Adrián vs. -. -. -. Aud. de Ley Pasa a Sent Def. Inmat. Judicial Civil. 1 Audiencia. Núm. Exp. 586/2019 Tomo II.

Manjarrez Villasana Ada Gabriela su Sucesión vs. Arco Residencial Velázquez de León Sociedad Anónima de Capital Variable y Arco Desarrollo Inmobiliario S.A. de C.V. Aud. de Ley Pasa a Sent Def. Ord. Civil. 1 Audiencia. Núm. Exp. 1160/2024.

EL SECRETARIO DE ACUERDOS
LIC. FRANCISCO XAVIER VILLAMIL GARCÍA

TRIGÉSIMO CUARTO DE LO CIVIL

SECRETARÍA "A"
ACUERDOS DEL 2 DE JULIO DEL 2026

Autofinanciamiento México, S.A. de C.V. vs. Manuel Antonio Quintero Pérez y Otra. Ejecutivo Mercantil 1 Acdo. Núm. Exp. 1402/2024.

Banco Invex S.A. Institución de Banca Múltiple, Invexc Grupo Financiero, en su Carácter de Fiduciario del Fideicomiso Irrevocable de Centro de Capital Número 860 vs. Cruz Flores Carlos Antonio y Lucía del Carmen González Encarnación. Esp. Hip. 1 Acdo. Núm. Exp. 1152/2010.

Banco Santander México S.A. Institución de Banca Múltiple Grupo Financiero Santander México vs. Yaver Casado Jorge Ariel. Especial Hipotecario Civil 1 Acdo. Núm. Exp. 90/2023.

Banco del Bajío, Sociedad Anónima Institución de Banca Múltiple vs. Esparza García Gustavo y Virginia Juárez Córdova. Especial Hipotecario Civil 2 Acdos. Núm. Exp. 36/2017.

Borja López Daniel vs. Arizmendi Arizmendi Marcela Leticia. Ord. Civil 1 Acdo. Núm. Exp. 170/2026.

Briseño Estrello Guillermo vs. Alpizar Becerril Danai. Ord. Civil 1 Acdo. Núm. Exp. 244/2026.

Castillo Trejo Rosa María y Rodríguez Castillo Alejandro y Rodríguez Castillo Jesús Eduardo vs. Seguros Inbursa S.A. Grupo Financiero Inbursa. Ord. Civil Apel. Ambos Efectos- contra Sent. Definitiva. 2 Acdos. Núm. Exp. 1228/2023 Secretaría "A"- Tomo III.

Castillo Trejo Rosa María y Rodríguez Castillo Alejandro y Rodríguez Castillo Jesús Eduardo vs. Seguros Inbursa S.A. Grupo Financiero Inbursa. Ord. Civil Vincula Auto. 1 Acdo. Núm. Exp. 1228/2023 Tomo II (Cerrado).

Ckd Activos 8 Sociedad Anónima Promotora de Inversión de Capital Variable vs. Francisco Javier. Juris. Voluntaria Civil 1 Acdo. Núm. Exp. 630/2023.

Flores Mejía Mauricio Conrado y Castillo Durán Lucina vs. Seguros Inbursa Sociedad Anónima Grupo Financiero Inbursa. Ord. Civil 1 Acdo. Núm. Exp. 344/2025.

Francisco Antonio Madrid Aispuro vs. Lidia Selene Vega Félix y Freddy Joao Sánchez Herrera. Especial Hipotecario Civil 1 Acdo. Núm. Exp. 1286/2018 Tomo II, Apertura.

Fuentes Venegas Maricela vs. Venegas Ruíz Concepción su Sucesión y y-o. Concepción Venegas de Fuentes. Ord. Civil 1 Acdo. Núm. Exp. 280/2026.

García Flores Agustín vs. Hernández Padilla Marco Antonio. Ejecutivo Mercantil 1 Acdo. Núm. Exp. 1298/2024.

García Pelayo y Bianchi Jaime vs. Daniel Contreras Anaya y María Luisa Flores Guerrero. Ord. Civil 1 Acdo. Núm. Exp. 590/2018.

González Suárez Jaime vs. González Aguirre Abraham Israel. Juris. Voluntaria Civil 1 Acdo. Núm. Exp. 288/2026.

Gregorio Gregorio Fernando y Manuel Virgil Catalina y Miguel Martínez Manuel vs. Grupo Mexicano de Seguros S.A. de C.V. Ord. Civil 2 Acdos. Núm. Exp. 398/2025.

López Belmonte Luis Alberto vs. Cardoso También Conocido como Héctor Cardoso y Ramos (su Sucesión) Héctor y Registro Público de la Propiedad y del Comercio de la Ciudad de México y Fernández Hernadez Isabel. Ord. Civil 1 Acdo. Núm. Exp. 370/2024 Tomo III.

López Fuentes Santos y López Castro Marina Angélica vs. Jiménez Tapía Marco Antonio, Ramos Sánchez María de Lourdes, Martínez Rojas Irene y Godoy Amaya Javier Alfonso. Ord. Civil 1 Acdo. Núm. Exp. 450/2015 Tomo II.

María del Ángel Villalobos Álvarez vs. Clara Ivonne Gutiérrez Salazar e Israel Alatorre Carbajal. Especial Hipotecario Civil 1 Acdo. Núm. Exp. 428/2012 Secretaría "A"- Principal- Tomo II (500).

Mendoza Rosas Guillermo vs. Martínez Ángeles Juan Luis. Controversias de Arrendamiento Civil 1 Acdo. en Amparo. Núm. Exp. 1234/2023 de Amparo Indirecto 823/2026.

Morales Lascona Ma Jesús vs. Govantes del Moral Alfredo su Sucesión. Ord. Civil Disposición. 1 Acdo. Núm. Exp. 1170/2023.

Navarrete Tapia Donatila Lourdes vs. Galván Colín Adrián y Auto Transportes Jag S.A. de C.V. y Qualitas Compañía de Seguros S.A. de C.V. Ord. Civil 1 Acdo. Núm. Exp. 254/2026.

Oyervides González Jesús Javier vs. César Marín Villa y Araceli Dávila Martínez de Marín. Juris. Voluntaria Civil 1 Acdo. Núm. Exp. 344/2018.

Popbox S.C. de R.L. de C.V. vs. García Palma María de Los Ángeles. Especial Hipotecario Civil 1 Acdo. Núm. Exp. 1004/2024.

SOLO CONSULTA
SOLO CONSULTA
SOLO CONSULTA

Ralph Guijosa John Douglas vs. Hipotecaria su Casita S.A. de C.V. Sociedad Financiera de Objeto Múltiple Entidad No Regulada Entidad Fiduciaria y Velins S.A. de C.V. y Orozco Mora Pedro Antonio y C Director del Registro Público de la Propiedad y del Comercio de la Ciudad de México. Ejecutivo Mercantil 2 Acdos. Núm. Exp. 816/2024.

Roldán Díaz Fanny Alexandra vs. Renata Suárez Meana. Controversias de Arrendamiento Civil 1 Acdo. Núm. Exp. 634/2019.

Sevilla Ramírez María y También Conocida como María Sevilla de Cardoso vs. Hernández Chávez Elizabeth. Ord. Civil 2 Acdos. Núm. Exp. 844/2022.

Tinoco Puerto Jesús vs. Comisión para la Regularización de la Tenencia de la Tierra (Corett) y Registro Público de la Propiedad y del Comercio de la Ciudad de México. Oral Civil 1 Acdo. Núm. Exp. 136/2019.

Tovar Piña Jéssica Elizabeth y Romero Aguilar Guadalupe y Tenorio Romero Fernando su Sucesión y López García Hugo y López García Geraldo vs. Kansas City Southern de México, (Kcsm) y/o Kansas City Southern de México, S. de R. L de C.V. y/o Kansas City Southern de México, S.A. de C.V. Ord. Civil 2 Acdos. en Amparo. Núm. Exp. 112/2026 de Amparo Indirecto 499/2026-IV.

Trasobares Sánchez Gricel antes Soluciones Inmobiliarias Real Land S.A. de C.V. vs. Hurtado Torres José. Especial Hipotecario Civil 1 Acdo. en Amparo. Núm. Exp. 1416/2008 de Amparo Indirecto 529/2026-Vii- B.

Ugalde Santillán Miguel Ángel vs. BBVA Seguros México S.A. de C.V. Grupo Financiero BBVA México. Ord. Civil 1 Acdo. Núm. Exp. 124/2025.

Valencia Flores su Sucesión Jesús Roberto. Ord. Civil 1 Acdo. en Amparo. Núm. Exp. 606/2026 de Amparo Indirecto 606/2026- I Sin Antecedentes.

Vela García Alejandra y Ibarra Vela Héctor Eduardo y Ibarra Vela Ana Sofía vs. Seguros Inbursa S.A. Grupo Financiero Inbursa. Ord. Civil 1 Acdo. en Amparo. Núm. Exp. 218/2025 Bis. 1 de Amparo 1289/2025.

AUDIENCIA

Rosas Bautista Verónica y Rosas Bautista Eloísa vs. Rosas Bautista Adrián Evaristo. Aud. Ord. Civil. 1 Audiencia. Núm. Exp. 394/2024 Secretaría "A"- Principal- Tomo II.

Scotiabank Inverlat S.A. Institución de Banca Múltiple Grupo Financiero Scotiabank Inverlat vs. Baz Braun Fernando Carlos. Remate Especial Hipotecario Civil. 1 Audiencia. Núm. Exp. 1180/2024.

LA SECRETARIA DE ACUERDOS
LIC. ANALLELY GUERRERO LÓPEZ

SECRETARÍA "B"
ACUERDOS DEL 2 DE JULIO DEL 2026

Álvarez Castañeda Bernardo vs. Grupo Mexicano de Seguros S.A. de C.V. Ord. Civil Oficio Sala. 1 Acdo. Núm. Exp. 345/2025 Tomo II.

Aseguradora Insurgentes S.A. de C.V., Grupo Financiero Aserta, antes Afianzadora Insurgentes S.A. de C.V. Icios Corporativos Insurgentes, S, A. de C.V. vs. Molina Solorio Luis Arturo y Otro. Especial Hipotecario Civil Solicitar Documentos Al Archivo. 1 Acdo. Núm. Exp. 735/2005 Tomo II.

Autofinanciamiento México S.A. de C.V. vs. Yolanda Suárez Rosas, José Manuel Pastrana Torres Ymaria del Carmen Torres Durán. Ejecutivo Mercantil Elaborar Exhorto. 1 Acdo. Núm. Exp. 1523/2024.

Banco Mercantil del Norte Sociedad Anónima vs. Frienderichsen Alonso Elena. Especial Hipotecario Civil Oficio Sala. 1 Acdo. Núm. Exp. 407/2021 Tomo IV.

Banco Nacional de México Sociedad Anónima Integrante del Grupo Financiero Banamex Accival S.A. de C.V. vs. Murillo Sánchez de Hernández María Carmen Evelia. Especial Hipotecario Civil Esp Hipo Aud. a Sent Def. 1 Acdo. Núm. Exp. 77/2011 Tomo II.

Banco Santander México S.A. Institución de Banca Múltiple Grupo Financiero Santander México vs. Maqui Rols S.A. de C.V. y Rodríguez de San Miguel Lupian Leticia y Rodríguez de San Miguel Lupian Sergio. Ejecutivo Mercantil Archivo Devuelve Documentos. 1 Acdo. Núm. Exp. 1263/2023.

Banco Santander México S.A. Institución de Banca Múltiple Grupo Financiero Santander México vs. Mata Vega Filiberto. Proced. Judicial de Reconoc. y Ejecc. de Laudo Arbitral Civil Sin Lugar a Proveer de Conformidad. 1 Acdo. Núm. Exp. 1223/2023.

Banco Santander México S.A. Institución de Banca Múltiple Grupo Financiero Santander México vs. Red Box S.A. de C.V. y Zúñiga Loera Fernando Zadar. Ejecutivo Mercantil Solicitar Documentos Al Archivo. 1 Acdo. Núm. Exp. 197/2026.

Banco Santander México Sociedad Anónima Institución de Banca Múltiple Grupo Financiero Santander México vs. Pérez Robles Maricela y Hinojosa Barba Carla y Hinojosa Pérez Eduardo y Barba Sánchez Carla y Hinojosa Barba Alexa y Hinojosa Barba Ximena. Ord. Civil Diposición Oficio. 1 Acdo. Núm. Exp. 1191/2023 Tomo II.

Banco Ve por más S.A., Institución de Banca Múltiple, Grupo Financiero Ve por más vs. Integradoras de Granos de Numaran S.A. de C.V. y Camioneros Castillos S.A. de C.V. y Camarena Aguilar Dinhora y Castillo López Hugo. Providencias Precautorias Mercantil Actual. Of a la Comisión. 1 Acdo. Núm. Exp. 443/2025.

BBVA Bancomers. A. Institución de Banca Múltiple Grupo Financiero BBVA Bancomer vs. Gutiérrez Cruz Nadia Elva. Especial Hipotecario Civil Apel. Admite. 3 Acdos. Núm. Exp. 101/2019 Tomo II.

Casas Guzmán Catalina Graciela vs. Mata Soltelo César y Ramírez Lizardi Blanca Dinora. Ejecutivo Civil Vista Copias. 1 Acdo. Núm. Exp. 1253/2019.

Cedillo Amador Verónica y Cedillo Amador Adriana y Cedillo Amador Lorena y Cedillo Amador Fernando vs. Cedillo Huerta Maximino y También Conocido como Maximino Fernando Cedillo Huerta y-o. Fernando Cedillo Huerta y Vargas Méndez Ana Flor. Ord. Civil Reduce Testigos. 1 Acdo. Núm. Exp. 219/2025.

Cuevas Brito Serrano, Cuevas Brito Serrano Carolina y Cuevas Brito José Santana vs. Televisión Azteca S.A. de C.V. Sánchez Azuara Rocío, Martínez Silvia María Guadalupe de la Torre M. Érika y Serrano Amador Ana Yuridia. Ord. Civil 1 Acdo. Núm. Exp. 161/2020.

Dessetec Desarrollo de Sistemas, S.A. de C.V. antes Banco Invex Sociedad Anónima Institución de Banca Múltiple Invex Grupo Financiero Fiduciario, en su Carácter de Fiduciario Únicamente en su Carácter D Fiduciario del Fideicomiso Número 1301. antes Crédito Inmobiliario, S.A. de C.V. Sociedad Financiera de Objeto Limitado, Actualmente Crédito Inmobiliario, S.A. de C.V. Sociedad Financiera de Objeto Múltiple, Entidad No Regulada vs. Mendoza López Rosa María. Especial Hipotecario Civil Certificación Edicto. 1 Acdo. Núm. Exp. 291/2008 Tomo II.

Díaz y Salazar Socorro vs. Hernández Trejo Abraham. Ord. Civil Ced. Sin Diligenciar. 1 Acdo. Núm. Exp. 1007/2023.

Finanstrategy Mx, Sociedad Anónima Promotora de Inversión de Capital Variable vs. Norma Espinosa Vázquez. Especial Hipotecario Civil Llegada de Autos. 1 Acdo. Núm. Exp. 773/2017.

Fortrade Sf Sociedad Anónima Promotora de Inversión de Capital Variable Sociedad Financiera de Objeto Múltiple Entidad No Regulada vs. Masz Administración de Salud S.A. de C.V. y Sancen Mosqueda Martín Alejandro y Sancen Mosqueda Mayra Antonieta. Especial Hipotecario Civil Sin Lugar a Proveer de Conformidad. 1 Acdo. Núm. Exp. 1349/2022.

García García Eduardo Alberto vs. Agrosemex S.A. Ord. Civil 1 Acdo. Núm. Exp. 581/2025.

García Trejo Miguel Ángel. Ord. Civil 1 Acdo. en Amparo. Núm. Exp. 501/2026 de Amparo Indirecto Sin Antecedentes.

Gaspar Torres Leo Alexander y Gaspar Torres Alejandra vs. Seguros Inbursa S.A. Grupo Financiero Inbursa. Ord. Civil Se Pone a Disposición Oficio para Revisión. 2 Acdos. Núm. Exp. 363/2025 Tomo II.

Gómez López Julián vs. Seguros Inbursa S.A. Grupo Financiero Inbursa. Ord. Civil Conformidad con los honorarios. 1 Acdo. Núm. Exp. 1331/2023 Tomo III.

Gómez Vázquez José Jacobo vs. Quintanilla Julián Bernardo. Ord. Civil Admisión de Pruebas. 1 Acdo. Núm. Exp. 547/2025.

Hernández Serrano Sofía vs. Israel Gustavo Cuéllar Moreno y David de la Cruz Bustamente. Especial Hipotecario Civil Remate Turno. 1 Acdo. Núm. Exp. 535/2017.

Integradores de Tecnología, Sociedad Anónima de Capital Variable vs. Naviera Mercurio Sociedad de Responsabilidad Limitada de Capital Variable. Especial Hipotecario Civil Autoriza. 1 Acdo. Núm. Exp. 823/2017 Tomo II.

Juárez Sandoval Francisco vs. Daniel Orihuela Pedraza y Lucía Pedraza Calzadilla. Ord. Civil Una Vez Notificación. 1 Acdo. Núm. Exp. 777/2017.

Leal Navarro Enrique Honorato vs. Martínez Sienra Fernando y Otro. Ord. Civ. Ced. Sin Diligenciar. 2 Acdos. Núm. Exp. 507/2005.

López Sortibran Patricia Graciela vs. Antonio Reina Fernández. Ejecutivo Mercantil Disposición. 1 Acdo. Núm. Exp. 1243/2019 Tomo II.

Mendoza Amado Eliseo vs. Martínez Mendoza José y y-o. Isabel Mendoza Meza. Ejecutivo Mercantil Disposición. 4 Acdos. Núm. Exp. 283/2023.

Pérez Osorio Arcelia vs. BBVA México S.A. Institución de Banca Múltiple, Grupo Financiero BBVA México. Ord. Civil Autoriza. 1 Acdo. Núm. Exp. 411/2021.

SOLO CONSULTA
SOLO CONSULTA
SOLO CONSULTA

Promotora de Hoteles S.A. de C.V. y Banco Nacional de México S.A. Integrante del Grupo Financiero Banamex vs. Jiménez Saldaña José de Jesús. Ord. Mercantil por Concluido Ratificadoo. 1 Acdo. Núm. Exp. 1317/2024.

Salmerón Jiménez José Antonio vs. Osorio Jiménez Reynalda. Ord. Civil Oficio Sala. 1 Acdo. Núm. Exp. 599/2021.

Secreto. Ord. Civil 1 Acdo. Núm. Exp. 265/2026.

Secreto. Especial Mercantil Mercantil 1 Acdo. Núm. Exp. 285/2026.

Secreto. Especial de Fianzas Mercantil 1 Acdo. Núm. Exp. 287/2026.

Secreto. Juris. Voluntaria Civil 1 Acdo. Núm. Exp. 289/2026.

Sistema de Crédito Automotriz, S.A. de C.V. vs. Jaime Óscar Pena Mexicano y Otros. Ejecutivo Mercantil Ced. Diligenciada. 1 Acdo. Núm. Exp. 1731/2024.

Sociedad Financiera Campesina, Sociedad Anónima de Capital Variable, Sociedad Financiera de Objeto Múltiple, Entidad No Regulada vs. Refaccionaria Agrícola Automotriz de Pánuco, Sociedad Anónima de Capital Variable y Felipe Morales Hernández. Ejecutivo Mercantil Envio de Exh. Digital. 1 Acdo. Núm. Exp. 1251/2019 Segundo Tomo.

Soluciones Mexicanas Lider, Sociedad Anónima de Capital Variable vs. Pérez Martínez, Quien También Se Ostenta Con el Nombre de María de la Cruz Pérez Martínez; Pedro Rodríguez Martínez y Carmen Lidia Rodríguez Pérez María Cruz. Ejecutivo Mercantil Exh. Turno. 1 Acdo. Núm. Exp. 1067/2018 Tomo II.

Sordo Porrúa Ramón Francisco y Sordo Porrúa Alfredo Vicente vs. Pérez y Porrúa María de la Encarnación y Pérez Porrúa José Antonio y Editorial Porrúa S.A. de C.V. y Libreria de Porrúa Hermanos y Cía. S.A. de C.V. Vía de Apremio Civil Vía de Apremio Pasa a Sent Int. 1 Acdo. Núm. Exp. 109/2026.

Urrutia Cravioto María Gabriela vs. Operadora de Hospitales Ángeles S.A. de C.V. y Ríos Lara y López Rodolfo Luciano. Ord. Civil Apel. Conjunta. 4 Acdos. Núm. Exp. 217/2025 Tomo IV.

Vargas Aparicio Jovanna vs. Seguros Inbursa S.A. Grupo Financiero Inbursa. Ord. Civil Dese Cump. a la Devolución del Instrumento. 1 Acdo. Núm. Exp. 779/2024 Tomo II.

Vargas Vencis Ámbar Angelina vs. Rodríguez Gutiérrez Virginia, Villanueva Rodríguez Daniela, Villanueva Rodríguez Marcelo y Villanueva Rodríguez Gabriela. Ord. Civil 1 Acdo. Núm. Exp. 511/2016 Tomo II.

AUDIENCIA

De la Paz Hernández Héctor Eduardo vs. Seguros Inbursa Sociedad Anónima Grupo Financiero Inbursa. Ord. Civil. 1 Audiencia. Núm. Exp. 353/2025.

LA SECRETARIA DE ACUERDOS
LIC. JOSEFINA DOLORES HERNÁNDEZ CRUZ

TRIGÉSIMO QUINTO DE LO CIVIL

SECRETARÍA "A"
ACUERDOS DEL 2 DE JULIO DEL 2026

Administradora Fome 2, Sociedad de Responsabilidad Limitada de Capital Variable. Ahora Chohn Guillén Iris vs. Fortino Sánchez Ángel. Especial Hipotecario Civil 1 Acdo. Núm. Exp. 485/2015.

Admón. Aguipor, S.A. de C.V. vs. Edificios Anahuac, S.A. de C.V. y Alverde Ochoa Bernardo y Alverde Gómez José Luis Florentino. Ord. Mercantil 2 Acdos. Núm. Exp. 595/2025.

Banco Santander México S.A. Institución de Banca Múltiple Grupo Financiero Santander México Ahora Comercio e Inversiones Inverimobit, Sociedad Anónima de Capital Variable vs. Ortiz Tapia Arturo y Aguilar Durán María del Rosario. Especial Hipotecario Civil 1 Acdo. Núm. Exp. 475/2020 Tomo II.

Banco Santander México S.A. Institución de Banca Múltiple Grupo Financiero Santander México Ahora Cartera Inmobiliaria Miguel Álvarez del Castillo, Sociedad Anónima de Capital Variable vs. Pacheco Morales Carlos Antonio. Especial Hipotecario Civil 1 Acdo. Núm. Exp. 1113/2019 Tomo II.

Castillo Rodríguez Roberto vs. Pergut Group Sociedad Civil. Juris. Voluntaria Civil Admisorio. 1 Acdo. Núm. Exp. 273/2026.

Crespo Ortiz Antonio Hazel. No Definido No Definido 1 Acdo. Núm. Exp. 223/2026.

Cuevas Morales Óscar vs. Cuadra Parrales Leticia y Márquez Gutiérrez Alejandro. Ord. Civil Acdo. 1 Acdo. Núm. Exp. 91/2021.

Dim XXI S.A. de C.V. y Eci Universal Siglo XXI S de R.L. de C.V. vs. Noble Thacker Frederick Harvey. Controversias de Arrendamiento Civil 1 Acdo. Núm. Exp. 781/2021.

Docc Inmobiliaria S.A. de C.V. vs. Banca Mifel S.A. Institución de Banca Múltiple Grupo Financiero Mifel y Sofocles 118 Residencial S de el de C.V. Vía de Apremio Civil 1 Acdo. Núm. Exp. 145/2026.

Gómez Mellano Naomi Atziri vs. Hernández Hernández Edith. Ord. Civil Admisorio. 1 Acdo. Núm. Exp. 271/2026.

González Ney Raúl Manuel vs. González Ney Giselle y Zamudio González Luis Alfredo y García Sosa Eber y Estrada Estrada Iliana Nallely. Ord. Civil 1 Acdo. Núm. Exp. 1/2025.

Green Cover S.A. de C.V. y Rodríguez Martínez Edgar Omar y Maldonado Alicona Jorge Alonso vs. Ibarra Cravioto Víctor Alejandro. Ord. Mercantil 1 Acdo. Núm. Exp. 1107/2023.

Hernández Hernández José Luis vs. Ruíz López Sergio y Márquez Martínez José Luis. Ord. Civil 1 Acdo. en Tercería. Núm. Exp. 465/2021 Terc. Excl. de Dominio.

Huerta Phisas Helena vs. Botello Ponce Josefina y Garcés Álvarez Juan. Ord. Civil 1 Acdo. en Expedientillo. Núm. Exp. 377/2018 Expedientillo.

Ibarra García Angelina vs. Ayala Muñoz Héctor. Ejecutivo Mercantil 1 Acdo. en Expedientillo. Núm. Exp. 579/2017.

Jiménez Aguirre Abogados S.C. vs. Desarrollo Punta Pedregal S.A. de C.V. y Yama Vivienda S.A. de C.V. y Punta México S.A. de C.V. y Yong González Juan Carlos y Yong Meier Frank James. Ord. Civil 2 Acdos. Núm. Exp. 1065/2024 Tomo II.

Mejía Escobedo José Joaquín vs. C Director General del Registro Público de la Propiedad y de Comercio de la Ciudad de México. Ord. Civil 1 Acdo. Núm. Exp. 851/2022.

Paramo León de Larrea Abigail vs. Martínez de la Mora Sergio. Especial Hipotecario Civil 1 Acdo. Núm. Exp. 437/2020.

Seicento Makeup School S.C. vs. García Espinosa Alisson Naomi. Ord. Civil 1 Acdo. Núm. Exp. 247/2025.

AUDIENCIA

Poy Ortiz María Luisa y Sánchez Poy Gloria y Sánchez Poy Gabriela y Sánchez Poy Karine y Mendoza Sánchez Isaac Emmanuel y Sánchez Alba Isaac vs. Mejía Acosta César Javier y Gp Construcciones S.A. de C.V. y Latinoamericana Seguros S.A. y Grupo Nacional Provincial Sab. Ord. Civil. 1 Audiencia. Núm. Exp. 895/2024 Tomo III.

EL SECRETARIO DE ACUERDOS
LIC. IRVIN MICHEL ARROYO BARRERA

SECRETARÍA "B"
ACUERDOS DEL 2 DE JULIO DEL 2026

Aguilar Olan Tania Graciela vs. Qualitas Compañía de Seguros S.A. de C.V. Ord. Civil Acuerdo. 1 Acdo. Núm. Exp. 274/2025.

Autofinanciamiento México, S.A. de C.V. vs. Ignacio Hernández Zúñiga, Zoila Hernández Calderón y José García Morales. Ejecutivo Mercantil Acuerdo. 1 Acdo. Núm. Exp. 1634/2024.

Banco Invex S.A. Institución de Banca Múltiple Invex Grupo Financiero en su Carácter de Fiduciario en el Fideicomiso 3939 vs. Vera Fuentes Francisco Gerardo y García Aguilar Noemí. Ord. Civil Acuerdo. 1 Acdo. Núm. Exp. 462/2025.

Banco Invex, S.A. Institución de Banca Múltiple, Invex Grupo Financiero vs. Horta Elizalde Salvador. Esp. Hip. Acuerdo. 1 Acdo. Núm. Exp. 270/2008.

Banco Nacional de Comercio Exterior S.N.C. Institución de Banca de Desarrollo vs. Gadsden Carrasco Gabriel. Ejecutivo Mercantil Acuerdo. 1 Acdo. Núm. Exp. 1510/2024 Tomo II.

Banco Santander México S.A. Institución de Banca Múltiple Grupo Financiero Santander México vs. Grupo Editorial Raf S.A. de C.V. y Impulsora y Administradora de Capital y Desarrollo Raf S.A. de C.V. y Gómez Ortega Laura Elena y Gómez Ortega Estefania y Ortega Romero Laura Elena y Ibarra Ortega Ana Cecilia y Ortega Romero Irma Rosa María y Ortega Romero María de Lourdes y Ortega Romero Lydia de Los Ángeles. Providencias Precautorias Mercantil Acuerdo. 2 Acdos. Núm. Exp. 652/2022 Tomo II.

Banco del Bajío Sociedad Anónima Institución de Banca Múltiple vs. Rihkarday Núñez Rubén Raúl. Especial Hipotecario Civil Acuerdo. 1 Acdo. Núm. Exp. 184/2019.

BBVA, Bancomer, S.A. Institución de Banca Múltiple, Grupo Financiero BBVA México vs. Torres Requena Ramón Ubaldo y Ostiguin Sánchez Guadalupe. Especial Hipotecario Civil Acuerdo. 1 Acdo. Núm. Exp. 1424/2012.

Chávez González Jorge Octavio vs. Tecnosim., S.A. de C.V. Vía de Apremio Civil Acuerdo. 2 Acdos. Núm. Exp. 846/2023.

Contreras Quijada Juan su Sucesión vs. Jéssica María Gutiérrez Brizuela y Otro. Ord. Civ. Acuerdo. 2 Acdos. Núm. Exp. 298/2009.

SOLO CONSULTA
SOLO CONSULTA
SOLO CONSULTA

Cortés Hidalgo Marisela Aidé vs. Archundia Rodríguez José Arturo Manuel y González Abarca Ana María Josefina y Cortés Hidalgo Jesús Gonzalo. Ord. Civil Dada. 1 Acdo. Núm. Exp. 272/2026.

Crédito Real Sab de C.V. Sofom Enr vs. Valdés Abuadili Diego y Malvestiti Raúl Antonio y Jiménez Cervantes Víctor y Moya Pérez Isai y Campos Osorio Iván y Luna Ovando Carlos Alberto y Peña Cabrera Salvador y Cortina Tagle José Alfredo y Romero Cervantes Hugo y Bojorges Contreras Fernando y Ramírez Larsen Carlos a y Camacho Brito Abel y Aguilar Millán Raúl Federico y Ibarra Condey Alejandro y Villarreal Treviño Sergio Francisco y Millán Naranjo Miguel Ángel y Nishimura Kevin y Hernández Ávila María de Lourdes y Moreno Vega Gema y Ramos Carlos Alicia y Casillas González María Rosa y Valenzuela Chávez Elba Liliana y Canal Garrido Rocío y Berrocal González Adriana y Renee Gajdzik Rachel y Montaño Hernández Cecilia Margarita y Valle Aparicio José Ignacio y de la Peña Corral Eduardo y Orta Tejada Carlos y Méndez Narváez Gustavo y Martínez D Meza Mauricio y de la Garza de Vecchi Germán y Castañeda Herrera Luis y Stryker Jon Fredrik y Pérez Gaytán Carlos y Fernández Barragán Luis Javier y Velasco Gómez Roberto y Villalón López Mauel Silverio y Sánchez Galguera Luis y Sánchez Barragán Salvador y Santoyo Reyes Ricardo y Jiménez Cañizares Jorge Antonio y Padilla Curiel Erik y García Dorantes Rony Emmanuel y del Barrio Burgos Miguel Ángel y Montero Donatto Javier y Carcalño López Juan Ramón y Ramírez Soriano Jorge Adrián y Pérez Cisneros Francisco y Deloitte Touche Tohmatsu Limited y Pérez Olvera Karen Jazmín y Galaz Yamazaki Ruíz Urquiza S.C. y Rergis Fernández Nelson Rodolfo y Garza Tamez César Adrián y Barrón Fernández Eduardo y Mani de Ita Gonzalo y de la Torre Rodríguez Gonzalo y Feria Bernal Alejandro y González de la Vega Federico y Díaz Munguía Alejandro Benjamín y Hernández Campos Miguel y Gómez Gómez Fabián y Bravo Ladron de Guevara Ricardo y González Saravia José y Ortiz Ramírez Germán y Rodríguez Espínola Juan Antonio y Somohano Silva José Simón y Lavalle Moreno Luis y Esquivel Romero Jorge Omar. Ord. Civil Acuerdo. 4 Acdos. Núm. Exp. 444/2023 Tomo VI.

Elkay Interior Systems Latin América Sociedad de Responsabilidad Limitadade Capital Variable vs. Gaya S.A. de C.V. También Conocida G. A. Y. A. S.A. de C.V. Ord. Mercantil Acuerdo. 1 Acdo. Núm. Exp. 52/2019 Tomo II.

Esquivel Fernández Diana Karen vs. Seguros Banorte S.A. de C.V. Grupo Financiero Banorte. Ord. Civil Acuerdo. 1 Acdo. Núm. Exp. 236/2025.

Financiera Cualli, S.A. P. I. de C.V., Sofom E. N. R vs. Servicios Profesionales en Cobranza J&I, S.A. de C.V. y Escudero Alvarado Jonatan. Vía de Apremio Civil Acuerdo. 2 Acdos. Núm. Exp. 1616/2024.

García Alcantar José Antonio vs. Coronado y Galicia Juan y Director del Registro Público de la Propiedad y del Comercio de la Ciudad de México. Ord. Civil Acuerdo. 1 Acdo. Núm. Exp. 192/2026.

Grosvenor Ibarra Guadalupe Alicia vs. Ortiz Mendoza Raúl Rubén. Ord. Civil Acuerdo. 1 Acdo. en Otros. Núm. Exp. 1214/2019 Bis. 1 Continuación Tomo I.

Hernández Jaramillo Felisa vs. Seguros Inbursa S.A. Grupo Financiero Inbursa. Ord. Civil Acuerdo. 1 Acdo. Núm. Exp. 1722/2024 Tomo II.

Hernández López Samuel vs. Cid López José Luis y Trejo Estévez Karina. Ord. Civil Acuerdo. 2 Acdos. Núm. Exp. 166/2026.

Hernández Martínez Roberto vs. Hernández Carrillo Ma de Los Dolores y También Conocida como Dolores Hernández Carrillo. Ord. Civil Acuerdo. 1 Acdo. Núm. Exp. 438/2025.

Hernández Sánchez Gonzalo vs. Álvarez Bravo Clemencia Vda. de Muñiz. Ord. Civil Acuerdo. 1 Acdo. Núm. Exp. 422/2003 Bis. 1.

HSBC México Sociedad Anónima Institución de Banca Múltiple Grupo Financiero HSBC División Fiduciaria en su Carácter de Fiduciario en el Fideicomiso Número F/234036 vs. Magaña Cortés Claudia y Orozco Monreal Óscar. Juris. Voluntaria Civil Acuerdo. 1 Acdo. Núm. Exp. 594/2018.

Inmobiliaria Marquisa, S.A. de C.V. vs. Eduardo Rafael Suárez Platas. Ord. Civil Acuerdo. 1 Acdo. Núm. Exp. 1050/2008.

Inversiones y Colocaciones Inmobiliarias Sociedad Anónima Promotora de Inversiones de Capital Variable vs. Proyectos Industriales Internacionales Nuevo Milenio S.A. de C.V. Bove Francésco. Controversias de Arrendamiento Civil Acuerdo. 2 Acdos. Núm. Exp. 196/2020 Tomo II.

Jardeleon S.A. de C.V. vs. Trimar S.A. de C.V. Ord. Mercantil Acuerdo. 1 Acdo. Núm. Exp. 674/2019 Tomo III.

Magallón Ramírez Gloria Eugenia vs. Ramírez Miranda Roberto y la Notaria Pública Número 208 de la Ciudad de México y y/o Quien Sea el Titular de la Noteria Referida. Ord. Civil Acuerdo. 2 Acdos. Núm. Exp. 216/2026.

Manrique Huizar Irving vs. León Ojeda Yolanda. Ord. Civil Acuerdo. 1 Acdo. Núm. Exp. 394/2024.

Martínez Aguilar Luis su Sucesión y Madriz Bautista María Salud su Sucesión vs. Orozco Pérez Sandra Luz y Tosca Delgado María Patricia y Inmobiliaria Pura, S.A. de C.V. y Banco Santander México Sociedad Anónima, Institución de Banca Múltiple, Grupo Financiero Santander México. Ord. Civil Acuerdo. 1 Acdo. Núm. Exp. 702/2024.

Mejía Guadarrama Wilfrido vs. Morales Ruíz Edna Adriana. Ejecutivo Mercantil Acuerdo. 1 Acdo. Núm. Exp. 180/2022.

Mendoza Castillo José Guadalupe y Castillo Limón Rufina vs. Concesionaria Mc S.A. de C.V. y Constructora Martín Carrera S.A. de C.V. y Grupo Mexicano de Seguros S.A. de C.V. Ord. Civil Acuerdo. 1 Acdo. Núm. Exp. 392/2025 Tomo II.

Moreno Daniel Francisco Omar y Moreno Lopes Francisco vs. Seguros Inbursa Sociedad Anónima Grupo Financiero Inbursa. Ord. Civil Acuerdo. 2 Acdos. Núm. Exp. 558/2025 Tomo II.

Mota Valdés Oswaldo vs. Troszt Consulting Sociedad Civil. Juris. Voluntaria Civil Acuerdo. 1 Acdo. Núm. Exp. 554/2024.

Portilla Garduño Jesika vs. Centro Educativo Itza. Ord. Civil Acuerdo. 1 Acdo. Núm. Exp. 650/2020.

Qmax México S.A. de C.V. vs. Química Apollo S.A. de C.V. y Instituto Mexicano del Petróleo. Ord. Mercantil Reserva. 1 Acdo. Núm. Exp. 260/2026.

Ramos y Fuster de Flota José Luis vs. Ramos Arévalo Fernando Martín y Banco Mercantil del Norte S.A. Institución de Banca Múltiple Grupo Financiero Banorte y Seguros Banorte S.A. de C.V. Grupo Financiero Banorte. Ord. Mercantil Requiere Documentos. 1 Acdo. Núm. Exp. 290/2026.

Rodríguez Martínez Ramón Efrén su Sucesión vs. Urbanismo Casas y Construcción S.A. y Banco Nacional de México S.A. Integrante de Grupo Financiero Banamex y C Director del Registro Público de la Propiedad y de Comercio de la Ciudad de México. Ord. Civil Acuerdo. 1 Acdo. Núm. Exp. 202/2026.

Rojas Mendoza Jesús vs. Díaz García Uriel Miguel. Ord. Civil Acuerdo. 1 Acdo. Núm. Exp. 458/2025.

Salloum Salloum Abdul Massih vs. Campos Solares Jesús, González Carrizal Izaura, Salloum Saloum Abdul Massih, Correa Echegaray Gerardo, Notario Público Número 89 del Distrito Federal y Registro Público de la Propiedad y del Comercio del Distrito Federal. Ord. Civil Puesta. 1 Acdo. Núm. Exp. 366/2017 Cont- Tomo I.

Sánchez Guerrero Federico vs. Calvente Ponce Itzel Alejandra. Ord. Civil Acuerdo. 1 Acdo. Núm. Exp. 1210/2022.

Scotiabank Inverlat S.A. Institución de Banca Múltiple Grupo Financiero Scotiabank Inverlat vs. Vega Cortés Miguel Ángel, Báez Tejada Maruel Josiled, Qwuien También Acostubra a Usar el Nombre de Maruel Josiled Báez Tejeda. Especial Hipotecario Civil Acuerdo. 1 Acdo. Núm. Exp. 108/2021.

Sánchez Gálvez José Miguel vs. Norsace S.A. Especial Hipotecario Civil Acuerdo. 1 Acdo. Núm. Exp. 1058/2014 Tomo II.

Sánchez Ramos Guadalupe Yolanda vs. Crespo Lemus Alfonso. Ejecutivo Mercantil Acuerdo. 1 Acdo. Núm. Exp. 1300/2024 Tomo II.

Temura S.C. vs. Cfenergia S.A. de C.V. y Energía Mayakan S de R.L. de C.V. y Comisión Federal de Electricidad. Especial Mercantil Mercantil Acuerdo. 2 Acdos. Núm. Exp. 296/2025.

Velasco Ríos Salvador Eduardo vs. Josefina Martínez y Chavarría Quien También Usa el Nombre de Josefina Martínez Chavarría y Durán Martínez Alma María de Jesús y Durán Martínez Adrián Ismael y Durán Martínez Fermín. Ord. Civil Dada. 1 Acdo. Núm. Exp. 302/2025.

Velázquez González María Elena vs. Trejo Sánchez Miguel Ángel. Ord. Civil Puesta. 1 Acdo. Núm. Exp. 358/2025.

MAL PUBLICADOS

Qmax México S.A. de C.V. vs. Química Apollo S.A. de C.V. y Instituto Mexicano del Petróleo. Ord. Mercantil Rendir Informe Justificado. 2 Acdos. en Amparo. Núm. Exp. 260/2026 Amparo 1237/2026- I Promov. por Química Apollo S.A. de C.V.

Qmax México S.A. de C.V. vs. Química Apollo S.A. de C.V. y Instituto Mexicano del Petróleo. Ord. Mercantil Rendir Informe Previo. 2 Acdos. en Amparo. Núm. Exp. 260/2026 Amparo 847/2026- II Promov. por Qmax México S.A. de C.V.

AUDIENCIA

Hernández Martínez Roberto vs. Hernández Carrillo Ma de Los Dolores y También Conocida como Dolores Hernández Carrillo. Aud. de Ley Ord. Civil. 1 Audiencia. Núm. Exp. 438/2025.

Lilies Valdés S.A. de C.V. vs. Sofimex Institución de Garantía S.A. Fideicomiso F/0146. Aud. Concil. Ord. Civil. 1 Audiencia. Núm. Exp. 546/2025.

SOLO CONSULTA
SOLO CONSULTA
SOLO CONSULTA

Vázquez González Roberto vs. Axa Seguros S.A. de C.V. Aud. de Ley Ord. Civil. 1 Audiencia. Núm. Exp. 602/2025 Tomo II.

SENTENCIA INTERLOCUTORIA

Velázquez Flores María Concepción vs. Sánchez y Sánchez Juan José. Especial Hipotecario Civil 1 Núm. Exp. 398/2018

EL SECRETARIO DE ACUERDOS
LIC. RODRIGO FLORES REYNA

TRIGÉSIMO SEXTO DE LO CIVIL

SECRETARÍA "A"
ACUERDOS DEL 2 DE JULIO DEL 2026

Álvarez Torres Emilia vs. Qualitas Compañía de Seguros S.A. de C.V. Ord. Civil Aclara Auto. 2 Acdos. Núm. Exp. 115/2025 Tomo II.

Arrendadora Bancomer S.A. Organización Auxiliar de Crédito, Grupo Financiero Bancomer vs. Industrias Medina S.A. de C.V. Ejecutivo Mercantil Expdllo. 2 Acdos. en Expedientillo. Núm. Exp. 2077/1995 No Hay Datos.

Banco Invex Sociedad Anónima Institución de Banca Múltiple Invex Grupo Financiero vs. Bazán Calderón Óscar y de la Teja Calva María Teresa Amalia. Ord. Civil Elabora Exhorto. 1 Acdo. Núm. Exp. 1145/2024.

Banco Mercantil del Norte S.A. Institución de Banca Múltiple Grupo Financiero Banorte vs. Villalpando Ramos Graciela. Especial Hipotecario Civil Dev Exp. Archivo. 1 Acdo. Núm. Exp. 697/2019.

Banco Mercantil del Norte, S.A., Institución de Banca Múltiple, Grupo Financiero Banorte antes BBVA Bancomer S.A. Institución de Banca Múltiple Grupo Financiero BBVA Bancomer vs. Óscar Marmolejo García y Otra. Especial Hipotecario Civil 1 Acdo. Núm. Exp. 1195/2017.

Banco Mercantil del Norte, Sociedad Anónima, Institución de Banca Múltiple, Grupo Financiero Banorte vs. Mauricio Zavala Moreno. Especial Hipotecario Civil Sin Lugar. 1 Acdo. Núm. Exp. 1115/2007 Tomo III.

Banco Santander México, S.A. Institución de Banca Múltiple Grupo Financiero Santander México vs. Maldonado Cardona Maricela. Especial Hipotecario Civil 1 Acdo. Núm. Exp. 499/2022.

BBVA Bancomer S.A. Gr BBVA Bancomer, S.A. Institución de Banca Múltiple Grupo Financiero BBVA Bancomer, hoy su Cesionario Banco Mercantil del Norte, S.A. Institución de Banca Múltiple, Grupo Financiero Banorte vs. Hernández Flores Mario. Especial Hipotecario Civil 1 Acdo. Núm. Exp. 2021/2024 Bis. 3 Tomo II.

BBVA México S.A. Institución de Banca Múltiple Grupo Financiero BBVA México vs. Sterling Bours Enrique Guadalupe Domingo. Ejecutivo Mercantil Exh. Sin Dilig. 1 Acdo. Núm. Exp. 209/2025.

Bustamante González Marisa Sofía vs. Loredo Baixas Elizabeth. Ord. Civil Aut Sicor. 1 Acdo. Núm. Exp. 465/2025.

Campos Cruz Eduardo y Miranda Díaz Roberto y Villarreal Islas Karina Itzel vs. Contreras Arechiga José de Jesús. Vía de Apremio Civil 1 Acdo. en Tercería. Núm. Exp. 417/2025 Bis. 1 Tercería.

Chávez Nava Álvarez Josefina y Flores Díaz Jesús y Velázquez González Emilio vs. Calvillo Rodríguez María Guadalupe y Martínez Lara José Guadalupe y Cruz Muñoz Óscar y Maldonado Muñoz Óscar. Ord. Civil 1 Acdo. Núm. Exp. 839/2024.

Ci Banco S.A. Institución de Banca Múltiple en su Carácter de Fiduciario en el Fideicomiso Número F/00430 vs. Flores Aguilar Fernando. Especial Hipotecario Civil Exh. Dilig. 1 Acdo. Núm. Exp. 359/2017 Tomo II.

Cruz Gómez Guadalupe y Cruz Gómez María del Carmen y Cruz Gómez Gloria y Cruz Gómez Susana vs. Cruz Díaz Jesús. Ord. Civil Ced y Raz Act. 1 Acdo. Núm. Exp. 505/2025.

Dendena Adriana vs. Estrella Blanco Misael Octavio y Registro Público de la Propiedad y del Comercio de la Ciudad de México. Ord. Civil Emplaz. por Edictos. 2 Acdos. Núm. Exp. 21/2026.

Diseño Real Actual S.A. de C.V. vs. Instituto del Fondo Nacional de la Vivienda para los Trabajadores (Infonavit). Ord. Civil Dev Exp. Archivo. 1 Acdo. Núm. Exp. 1171/2019.

Durán Contreras Maximina Margarita vs. González Valencia Silvia. Ord. Civil Ced y Raz Act. 1 Acdo. Núm. Exp. 815/2023.

Esteves Andrade Sofía Guadalupe vs. Mariano Parra Andrade. Vía Ejecutiva Cuantía Menor Civil Ced y Raz Act. 1 Acdo. Núm. Exp. 699/2006.

Fernández Tavera Leticia y Rosas Fernández en Representación de la Menor Ximena Thaily vs. Grupo Mexicano de Seguros S.A. de C.V. Ord. Civil Resolución Sala. 1 Acdo. Núm. Exp. 237/2025.

Figueroa Morales Wendy Haydee vs. Figueroa Morales José Alberto y Salas López Esmeralda y Salas López N. Ord. Civil Causa Ejecutoria Sentencia. 1 Acdo. Núm. Exp. 127/2025.

Flores Corona Kain vs. Peña Hernández Francisco. Juris. Voluntaria Civil Elabora Cedula. 1 Acdo. Núm. Exp. 587/2025.

Flores Ruíz José Anastacio vs. Arredondo Olvera José Arturo y Bolaño González Pilar y Álvarez Reyes Publio Erick. Ord. Civil Aut Pers. 1 Acdo. Núm. Exp. 1409/2024 Tomo II.

Galicia Castillo Pablo Leobardo vs. Palma Ramos David. Ord. Civil Acuerdo. 1 Acdo. Núm. Exp. 245/2025.

Galván San Antonio Sara Elena vs. Cortés Cerrillo Alejandra. Ord. Civil Satisfecha Peticion. 2 Acdos. Núm. Exp. 101/2025.

Gracia Casale Rodolfo vs. Ríos Fraga María Magdalena. Ord. Civil Rebeldia Copias. 1 Acdo. Núm. Exp. 541/2024.

Hipotecaria Nacional, S.A. de C.V. Sociedad Financiera Objeto Limitado Grupo Financiero BBVA Bancomer antes Hipotecaria Nacional, S.A. de C.V. Sociedad Financiera de Objeto Limitado, Grupo Financiero BBVA Bancmer, antes Hipotecaria Nacional, S.A. de C.V. vs. Mario López Martínez y Otro. Especial Hipotecario Civil Sin Lugar. 2 Acdos. Núm. Exp. 641/2007 Tomo II.

Hogar y Cultura A.C. vs. Jiménez León Alejandro. Ord. Civil 1 Acdo. Núm. Exp. 71/2022 Tomo II.

HSBC México S.A. Institución de Banca Múltiple Grupo Financiero HSBC División Fiduciaria en su Carácter de Fiduciario en el Fideicomiso Número F/234036 vs. Hernández Rojas Fernando. Especial Hipotecario Civil Exh. Sin Dilig. 1 Acdo. Núm. Exp. 497/2018.

HSBC México Sociedad Anónima Institución de Banca Múltiple Grupo Financiero HSBC División Fiduciaria en su Carácter de Fiduciario en el Fideicomiso Irrevocable Identificado Con el Número F303623 vs. Montes Almengor Jesús Ramón y y Hernández Montes Gloria. Vía de Apremio Civil Copias Certificadas. 1 Acdo. Núm. Exp. 1931/2024.

HSBC México S.A., Institución de Banca Múltiple, Grupo Financiero HSBC, División Fiduciaria hoy su Cesionaria Dessetec Desarrollo de Sistemas, S.A. de C.V., hoy Sus Cesionarios Cc. Roberto César Monroy Guzmán, Laura Monroy López, Gustavo Monroy Guzmán, María Guadalupe Guzmán Novoa y Alexandra Puig Cruz vs. Julio Luis Ruíz Flores. Especial Hipotecario Civil Expdllo. 1 Acdo. Núm. Exp. 29/2025 Tomo II.

Inmobiliaria Lomas Intercountry, S.A. de C.V. y Otra vs. Registro Público de la Propiedad y del Comercio de la Ciudad de México y Otros. Ord. Mercantil 1 Acdo. Núm. Exp. 1422/2018 Tomo VI.

Inmobiliaria de Garay S.A. vs. Marco Antonio del Villar Herrada. Ord. Civil Expdllo. 1 Acdo. Núm. Exp. 549/2020.

Jens Erler Paul Artur vs. Gayosso Olvera Guillermo, Trejo Chávez Leonor, López Pérez Gerardo Tiburcio, Torres Altamirano Mayra Solyenetzin, Escalante Ramírez Ulises Rafael, Sánchez Sánchez Norma Angélica. Ord. Civil Aut Pers. 1 Acdo. Núm. Exp. 1849/2024.

León Gutiérrez Carmen vs. Juan Alejandro León Gutiérrez, por Conducto de su Albacea Eduardo León Gutiérrez. Ejecc. de Garantías Otorgadas Mediante Prenda Sin Transmisión de Pos. y Fideicomiso de Garantía (Procedimiento Extrajudicial) Mercantil 1 Acdo. Núm. Exp. 509/2014.

Mabucapa I S. de R. L. de C.V. vs. Guerrero Cruz Marcela. Especial Hipotecario Civil Exh. Sin Dilig. 1 Acdo. Núm. Exp. 1335/2018 Tomo II.

Mabucapa I Sociedad de Responsabilidad Limitada de Capital Variable y hoy su Cesionaria Ana Luisa Alcántara Torres vs. Ochoa Aguilar Lilián. Especial Hipotecario Civil Aut Pers. 1 Acdo. Núm. Exp. 225/2026.

Martínez Cabello José de Jesús Óscar y Martínez Fajardo Óscar Ambrosio vs. Maqueda Plata Ariadne. Ord. Civil Elabora Cedula. 1 Acdo. Núm. Exp. 207/2026.

Mirafuentes Herros Bernardo vs. Banco Nacional de Obras y Servicios Públicos Sociedad Nacional de Crédito antes Sociedad Anónima y Fideicomiso Fondo de Las Habitaciones Pupulares hoy Fondo Nacional de Habitaciones Populares y Registro Público de la Propiedad y del Comercio de la Ciudad de México y García de Medina María Teresa y García Villacaña Teresa. Ord. Civil 1 Acdo. Núm. Exp. 715/2023.

Mondragón Esparza Juan Alberto vs. Solís González Norma Angélica. Controversias de Arrendamiento Civil 2 Acdos. Núm. Exp. 271/2024.

Murrieta Medina Johana Guadalupe vs. Seguros Inbursa S.A. Grupo Financiero Inbursa. Ord. Civil 3 Acdos. Núm. Exp. 345/2025 Tomo II.

Nora Mitzy Chacón Flores vs. Gabriela Ortega Villanueva. Especial Hipotecario Civil 1 Acdo. Núm. Exp. 805/1999 Tomo II.

Pérez Ramírez Hilda Olivia vs. Macías Luevano Esperanza. Ord. Civil Ced y Raz Act. 1 Acdo. Núm. Exp. 713/2002.

Rafael Pérez Tafoya vs. Magdalena Chávez Fabela. Ejecutivo Mercantil 1 Acdo. Núm. Exp. 551/2009 Bis. 1 Tomo III.

SOLO CONSULTA
SOLO CONSULTA
SOLO CONSULTA

Recipot S. de R. L. de C.V. hoy su Cesionaria María de Lourdes Medrano Vaca hoy su Cesionaria Beatriz Lara Vaca. vs. Rangel Moreno José. Especial Hipotecario Civil Agreg Of. 1 Acdo. Núm. Exp. 2019/2024.

Retana Torres Eugenio y Segoviano Prieto María Concepción vs. Quilitas Compañía de Seguros S.A. de C.V. y Autotransporte Integral Mexicano S.A. de C.V. Ord. Civil Manifestaciones. 1 Acdo. Núm. Exp. 1737/2024 Tomo II.

Rosas López Efraín y Romero de la Cruz Isabel vs. Seguros Inbursa S.A. Grupo Financiero Inbursa. Ord. Civil Vista. 2 Acdos. Núm. Exp. 121/2025 Tomo II.

Sánchez Briseño Ruperto vs. Instituto Mexicano del Seguro Social (Imss) y Hospital General de Zona 1 ´ Venados y Díaz González Sheila Pamela. Ord. Civil Sin Lugar. 1 Acdo. Núm. Exp. 441/2024.

Serfimex Capital, S.A. P. I. de C.V. Sofom, Enr vs. Castro López Germán. Especial Hipotecario Civil 1 Acdo. Núm. Exp. 1317/2024.

Socafi S.A. de C.V. vs. Camarillo Rivera Milton y Rivera Alvarado María del Rocío. Ejecutivo Mercantil 1 Acdo. Núm. Exp. 1319/2023.

Sociedad Financiera Agropecuaria S.A. de C.V. Sofom Enr vs. Arizmendi Arizmendi Sara y Grupo Arizmendi Spr de R.L. de C.V. Ejecutivo Mercantil Expdllo. 1 Acdo. Núm. Exp. 273/2023.

Sociedad de Beneficencia Española, Institución de Asistencia Privada vs. Ouviña Santamaría Teresa. Ord. Civil Resolución Sala. 1 Acdo. Núm. Exp. 581/2025.

Trejo González Andrea vs. Vargas Alcántara Víctor Samuel y Vargas Alcántara Víctor Manuel y de la Mercedes Martínez María Eugenia y González Rodríguez Rosa. Ord. Civil Ced y Raz Act. 1 Acdo. Núm. Exp. 215/2026.

Urban4us Desarrollo Inmobiliario, Sociedad Anónima de Capital Variable vs. David Mancilla Nava. Proced. Convencional Mercantil Civil Resolución Sala. 1 Acdo. Núm. Exp. 1303/2018 Tomo II.

Villalobos Zúñiga Ricardo vs. Guadalupe Serrano Villalpando. Controversias de Arrendamiento Civil 1 Acdo. Núm. Exp. 395/2019 Tomo II.

Villanueva Martínez Domingo vs. Villanueva Charles Alicia Lyssette. Ord. Civil Ced y Raz Act. 1 Acdo. Núm. Exp. 269/2025.

Del Toro Cruz Luis Armando vs. Jiménez Martínez Jorge y Muñoz Cruz Lizbeth. Ord. Civil Ratificar. 1 Acdo. Núm. Exp. 919/2024.

AUDIENCIA

Serralde Vargas Alejandro Eduardo vs. Aceves Morales Mario Daniel y Optimacom S de R.L. de C.V. y Grupo Nacional Provincial Sab y Casanova Vallejo. Aud. Ord. Civil. 1 Audiencia. Núm. Exp. 117/2025 Tomo II.

LA SECRETARIA DE ACUERDOS
LIC. DIANA CAREM GODÍNEZ RUÍZ

SECRETARÍA "B"
ACUERDOS DEL 2 DE JULIO DEL 2026

Álvaro Castiello de la Hidalga vs. Bemilda Encarnación Morales Barrios. Ejecutivo Mercantil 1 Acdo. Núm. Exp. 832/2019.

Arenas Piñera Luis vs. Marcel Carreño Chenet y Carreño Aparicio Roberta Luisa. Especial Hipotecario Civil Aclaración Sentencia. 1 Acdo. Núm. Exp. 348/2024.

Autocash México S.A. de C.V. vs. Sordo Ramírez Jesús su Sucesión y Suárez Reyes Guadalupe y Sordo Suárez José Luis. Especial Hipotecario Civil 1 Acdo. Núm. Exp. 710/2021.

Autofinanciamiento México S.A. de C.V. vs. Moreno Moha José Carlos y y Leal Laguna Dominga. Ejecutivo Mercantil 1 Acdo. en Expedientillo. Núm. Exp. 1920/2024.

Balderas Díaz Rafael vs. Sánchez Valle Alfredo. Ejecutivo Mercantil 1 Acdo. Núm. Exp. 134/2026.

Banco Mercantil del Norte S.A. Institución de Banca Múltiple Grupo Financiero Banorte vs. Karla Mayen Hernández. Especial Hipotecario Civil 1 Acdo. Núm. Exp. 56/2020.

Banco Nacional de México, S.A. Integrante del Grupo Financiero Banamex Accival, S.A. de C.V. hoy Recuperación de Comercio Interior S. de R. L. de C.V. vs. César Morales Vélez y Otra. Ejec. Merc. 1 Acdo. Núm. Exp. 524/2006.

Banco Regional S.A. Institución de Banca Múltiple Banregio Grupo Financiero vs. Commerce Agents México S de R.L. de C.V. y Castillo Gómez Luz del Carmen. Ejecutivo Mercantil 1 Acdo. Núm. Exp. 512/2022.

Barquera Medina Miguel Humberto vs. Calderón Santos Héctor Guillermo y Puente Venegas Martha. Especial Hipotecario Civil 1 Acdo. Núm. Exp. 350/2017.

BBVA México S.A. Institución de Banca Múltiple Grupo Financiero BBVA México y a Grupo Financiero BBVA Bancomer antes Hipotecaria Nacional S.A. de C.V. Sociedad Fin. y lera de Objeto Limitado Grupo Financiero BBVA Bancomer vs. Vargas Maya Óscar y Verónica Hernández Gómez. Especial Hipotecario Civil 1 Acdo. Núm. Exp. 1074/2024.

Carriilo Huato Kevin Brian y Huato Moreno Emma vs. Grupo Mexicano de Seguros S.A. de C.V. Ord. Civil Expedientillo. 1 Acdo. Núm. Exp. 556/2023 Tomo II.

Dessetec Desarrollo de Sistemas S.A. de C.V., vs. Moctezuma Hernández Juan Ricardo. Especial Hipotecario Civil 1 Acdo. Núm. Exp. 926/2008 Tomo II.

Domínguez Pozas Martha vs. Yáñez Alvirde María del Carmen. Ejecutivo Mercantil 2 Acdos. Núm. Exp. 556/2025.

Galván León Amaury Ismael. Ord. Civil 1 Acdo. Núm. Exp. 274/2026.

Galván María del Rosario y Jiménez Escobar María del Rosario vs. Grupo Gayosso S.A. de C.V. Ord. Civil 5 Acdos. Núm. Exp. 530/2025 Tomo II.

García López Pedro vs. Estrada Morales Agustín y Gutiérrez Ayala Ofelia y C Director del Registro Público de la Propiedad y de Comercio de la Ciudad de México. Ord. Civil 1 Acdo. Núm. Exp. 128/2025.

Gómez Gómez Primitivo vs. Durán Hernández Cynthia Jeanett y y Durán Santiago Prudencio. Ejecutivo Civil 1 Acdo. Núm. Exp. 1846/2024 Principal Tomo II.

Gómez González Edmundo Salvador vs. Salvador Gómez Roa. Ord. Civil Expedientillo. 2 Acdos. Núm. Exp. 244/2008.

Gómez Ramírez Enrique vs. Gutiérrez Hernández Cristela del Socorro. Juris. Voluntaria Civil 1 Acdo. Núm. Exp. 190/2026.

González Vidales Edgar vs. Dlv Hospital Sapi de C.V. Quien También Se Conoce como Clínica Sante Medical Care y y Fonseca Soto Carla Beatriz. Ord. Civil 1 Acdo. Núm. Exp. 2132/2024 Bis. 3 Tomo II.

Grupo Nacional Provincial, S.A., Bursatil vs. Mendoza Trejo José Luis. Esp. Hip. 1 Acdo. Núm. Exp. 2012/2024.

Hernández Vázquez Edgar Uriel y López Vázquez Ana Cristina vs. Seguros Inbursa S.A. Grupo Financiero Inbursa. Ord. Civil 3 Acdos. Núm. Exp. 496/2025 Tomo II.

HSBC México, S.A., Institución de Banca Múltiple, Grupo Financiero HSBC vs. Herrada González Valentín y Martínez Rosete Margarita. Vía de Apremio Civil 3 Acdos. Núm. Exp. 518/2024.

Lizardi Álvarez Beatriz vs. Herrera Corona Gabriel y Instituto Nacional del Suelo Sustentable y Notario Público No 94 de la Ciudad de Toluca Estado de México y C Director del Registro Público de la Propiedad y del Comercio de la Ciudad de México. Ord. Civil 1 Acdo. Núm. Exp. 676/2024.

Ornamenta Eventos Corporativos y Sociales, S.A. de C.V. vs. Enlace Integral Consulting, S.A. de C.V. Juris. Voluntaria Civil 1 Acdo. Núm. Exp. 470/2025.

Osorio Moqueda Olga vs. López Pérez Damián y Director del Registro Público de la Propiedad y del Comercio de la Ciudad de México. Ord. Civil 1 Acdo. Núm. Exp. 176/2026.

Pérez Chávez Alejandra vs. Torrijos Aguirre Daniela Jeniffer. Ord. Civil 1 Acdo. Núm. Exp. 384/2025.

Pérez Montiel Alejandra vs. Colonia Federal Sociedad Civil. Ord. Civil 1 Acdo. Núm. Exp. 84/2013.

Ramírez Cruz María Delfina vs. Reza Zamora Fidel y Otro. Ord. Civil 1 Acdo. Núm. Exp. 484/1997 Bis. 1.

Rocha Mendoza Consulting Sociedad Civil vs. Sas Instituto Sociedad Civil de Responsabilidad Limitada de Capital Variable. Ord. Civil Expdllo. No Corresponden Las Partes. 1 Acdo. en Expedientillo. Núm. Exp. 1860/2024.

Rodríguez Rivera Yesenia vs. Alfaro Moreno Carlos Gerardo y Otro. Ord. Civil 1 Acdo. Núm. Exp. 4/2016 Tomo Iv.

Rojas Sánchez Ma Catalina vs. Martínez Calderón Erasto y Calderón Mejía María Trinidad Blandina del Carmen. Ord. Civil 1 Acdo. Núm. Exp. 2088/2024.

Ruíz Padilla José vs. Francisco Rodríguez y Otro Genaro. Ord. Civil 1 Acdo. en Expedientillo. Núm. Exp. 484/2006 No Tenemos Nada Registrado Con Ese Número.

Salguero Galindo Sandra y Lara Salguero Yeudiel vs. López Angulo María Luisa y Mateos Hernández Jorge Adalberto Vicente. Ord. Civil 3 Acdos. Núm. Exp. 474/2025.

Scrap II S. de R. L. de C.V. hoy su Cesionaria Houses And More S.A. de C.V. vs. Ruíz Gómez Víctor Manuel. Especial Hipotecario Civil 1 Acdo. Núm. Exp. 2222/2024 Tomo II.

Secreto. Ord. Mercantil Desahogo de Vista. 2 Acdos. Núm. Exp. 246/2026.

Secreto. Inmat. Judicial Civil 1 Acdo. Núm. Exp. 284/2026.

SOLO CONSULTA
SOLO CONSULTA
SOLO CONSULTA

The Bank Of New York Mellon S.A. Institución de Banca Múltiple, Actuando en su Carácter de Fiduciaria en el Fideicomiso F/00102 hoy Ci Banco S.A., Institución de Banca Múltiple vs. Norma Angélica Muñoz Huerta y Gustavo Mauro Sánchez. Especial Hipotecario Civil 1 Acdo. Núm. Exp. 2242/2024.

The Bank Of New York Mellon S.A. Institución de Banca Múltiple como Fiduciaria en el Fideicomiso Irrevocable F/00385 hoy su Fusionada Cibanco S.A. Institución de Banca Múltiple, en su Carácter de Fiduciario en el Fideicomiso Número F/00385 hoy su Cesionaria Fbmx Sapi de C.V. vs. Gómez Leal María Clara. Ejecutivo Mercantil 1 Acdo. Núm. Exp. 1226/2024 Tomo II.

Tinoco Vargas Alejandro vs. Gil Ríos Edgar Arandelly. Ord. Civil 1 Acdo. Núm. Exp. 238/2026.

Urrutia Ríos Marcos Daniel vs. Seguros Atlas S.A. y Oficina Coordinadora de Riesgos Asegurados S.C. y Secretario Ejecutivo del Sistema Nacional de Seguridad Pública. Ord. Civil 2 Acdos. Núm. Exp. 1442/2024 Tomo II.

Valadez Urbano Silvia y Huerta Valadez Silvia vs. Rodríguez Muñoz Antonio y Camargo Guerrero Yolanda y Rodríguez Camargo Marco Antonio. Especial Hipotecario Civil 2 Acdos. Núm. Exp. 406/2014 Tomo II.

Valladolid Collado Rita vs. Mina Reyes Andre Monserrat. Ejecutivo Mercantil 1 Acdo. Núm. Exp. 1732/2024.

Zepeda Camacho José Luis vs. Ortiz Castillo Enriqueta. Ord. Civil 1 Acdo. Núm. Exp. 286/2026.

MAL PUBLICADOS

BBVA Bancomer S.A. Institución de Banca Múltiple Grupo Financiero BBVA Bancomer vs. Julio César Luna Merlin y Otra. Especial Hipotecario Civil mal Publ. del 02- 07- 2026. 1 Acdo. en Amparo. Núm. Exp. 614/2018 864/2025- Admisiones.

AUDIENCIA

Ortega Altamirano Jorge Javier vs. Unión Santa María Ticoman A.C. y Instituto para Devolver Al Pueblo Lo Robado. Aud. Ord. Civil. 1 Audiencia. Núm. Exp. 398/2025.

SENTENCIA DEFINITIVA DEL 02 DE JULIO DEL 2026

NO PUBLICADOS

Gachuz Beltrán Pablo Ramón y Gachuz Beltrán Edna Gabriela y Gachuz Beltrán Grisel vs. Vázquez Mendoza Rafael y Beltrán Herrera Francisco y C. Director del Registro Público de la Propiedad y de Comercio de Ciudad de México. Ord. Civil Sent. Def. 1 Núm. Exp. 372/2025

SENTENCIAS INTERLOCUTORIAS

Armesto Regueiro Gurmersindo vs. Servicio Ons S.A. de C.V. Ord. Mercantil Sent. Interl. 1 Núm. Exp. 522/2025

Gómez Torres Emma vs. María de la Luz y García Jiménez Jaime Ignacio. Ord. Civil Sent. Interl. 1 Núm. Exp. 446/2023 Tomo II

Ramírez Bernal José Enrique vs. Guerrero Abitia Alejandra y Notario Público Número 155 de la Ciudad de México y Pérez López Jéssica Aranxta y Reyes Anguiano Marco Antonio y Hernández Guzmán Jorge Arturo. Ord. Civil Sent. Interl. 1 Núm. Exp. 490/2025

LA SECRETARIA DE ACUERDOS
LIC. JULIA NOLASCO OCHOA

TRIGÉSIMO OCTAVO DE LO CIVIL

SECRETARÍA "A"
ACUERDOS DEL 2 DE JULIO DEL 2026

Ancona Jiménez Cecilia Azucena vs. Florez Alcaraz Rosa Isela y Ortiz Lomelí Ricardo y Pascal García Karen María. Vía de Apremio Civil Acdo. Terc. Excl. de Dominio. 1 Acdo. en Tercería. Núm. Exp. 521/2025 Terc. Excl. de Domi. 2.

Arroyo Velasco Magali vs. González Miranda Bárbara Ingrid. Especial Hipotecario Civil Puesta. 2 Acdos. Núm. Exp. 405/2016.

Báez Pérez Amelia Lizzette y Vázquez Sánchez Víctor Hugo vs. Luna García Liliana. Pago de Daños Culposos Causados por Motivos del Transito de Vehículo Civil Acuerdo. 1 Acdo. Núm. Exp. 693/2023.

Banco Activer S.A. Institución de Banca Múltiple Grupo Financiero Actinver como Fiduciario del Fideicomiso 1401 vs. Desarrollos Lebloc S.A. de C.V. y Amador Martínez Raúl. Controversias de Arrendamiento Civil Acuerdo. 3 Acdos. Núm. Exp. 1001/2022.

Banco Invex Sociedad Anónima Institución de Banca Múltiple Invex Grupo Financiero Fiduciario en su Carácter de Fiduciario en el Fideicomiso Irrevocable de Administración 1301 vs. Mejía Orihuela María de Los Ángeles. Especial Hipotecario Civil Acuerdo. 1 Acdo. Núm. Exp. 1005/2022.

Banco Mercantil del Norte S.A. Institución de Banca Múltiple Grupo Financiero Banorte vs. Barrera Quintana Norma. Especial Hipotecario Civil Acuerdo. 1 Acdo. Núm. Exp. 1843/2024 Bis. 1 Tomo II.

Banco Mercantil del Norte, S.A., Institución de Banca Múltiple, Grupo Financiero Banorte vs. Calderón Águila Carlos Alejandro y Martínez González María Fernanda. Especial Hipotecario Civil Acuerdo. 1 Acdo. Núm. Exp. 1423/2009 Tomo II.

Banco Monex Sociedad Anónima Institución de Banca Múltiple Monex Grupo Financiero vs. Mendoza Guzmán David Gerardo. Especial Hipotecario Civil Acuerdo. 1 Acdo. Núm. Exp. 1091/2015 Tomo II.

Banco del Bajío, S.A., Institución de Banca Múltiple vs. Covi Comercializadora de Vivienda, S.A. de C.V., Coronel Payan y Miguel Héctor, Edma Hernández Cota María del Consuelo, Rodríguez Gosain José Yamil, Coronel Hernández María del Consuelo y Coronel Hernández Alma Beatriz. Especial Hipotecario Civil Acuerdo. 1 Acdo. Núm. Exp. 1635/2024 Tomo III.

Barradas Aguilar Thelma vs. Barrón Sánchez Karem Haydee y Hernández Barradas Oscar Omar. Ord. Civil Acuerdo. 1 Acdo. Núm. Exp. 1149/2023.

Becerra Valdez Sotero Santiago vs. Qualitas Compañía de Seguros S.A. de C.V. Ord. Civil Acuerdo. 1 Acdo. Núm. Exp. 193/2026.

Casal Paulson Ricardo Tomás y López Agustina vs. Van Der Vliet Campero María Leonor Mónica. Ord. Civil Acuerdo. 1 Acdo. Núm. Exp. 383/2025 Tomo III.

Casal Paulson Ricardo Tomás y López Agustina vs. Van Der Vliet Campero María Leonor Mónica. Ord. Civil Contestación de Agravios en contra del Auto Preventiva 12 de Mayo del 2026- Actora. 7 Acdos. Núm. Exp. 383/2025 Tomo IV.

Ckd Activos 8 Sociedad Anónima Promotora de Inversión de Capital Variable vs. Alejandro Varela Yáñez y Jéssica López Cruz. Especial Hipotecario Civil Acuerdo. 1 Acdo. Núm. Exp. 37/2020.

Cobos Alarcón Juan vs. La Iglesia del Señor A. R. (Asociación Religiosa). Ord. Civil Acuerdo. 1 Acdo. Núm. Exp. 2079/2024 Tomo IV.

Fuentes Sanabria Jhon Acxel vs. Carmona Flores José Raúl. Ejecutivo Mercantil Acuerdo. 1 Acdo. Núm. Exp. 837/2015.

Hernández Moctezuma Héctor Hugo y Hernández Vega Hugo vs. Laborie Lara Alfredo y Alfaro Estrada Yolanda y Islas Cardona Fernando. Ord. Civil Acuerdo. 2 Acdos. Núm. Exp. 107/2026.

Ibarrola Uriarte Roberto María vs. Martínez Ojeda Devi Azereth y Martínez Ojeda Yamelin Belem y Zavala Escobar Laura. Ord. Mercantil Acuerdo. 1 Acdo. Núm. Exp. 2255/2024 Tomo III.

Instituto de Seguridad Social para las Fuerzas Armadas Mexicanas vs. Almazán Ponce Roberto Carlos. Especial Hipotecario Civil Acuerdo. 1 Acdo. Núm. Exp. 143/2023 Tomo II.

Instituto de Seguridad Social para las Fuerzas Armadas Mexicanas vs. Lara Gómez Sergio Rodrigo. Especial Hipotecario Civil Acuerdo. 1 Acdo. Núm. Exp. 2497/2024.

Instituto del Fondo Nacionalde la Vivienda para los Trabajadores Infonavit vs. Mendiola Becerril Fernando. Ord. Civil Acuerdo. 1 Acdo. Núm. Exp. 459/2025.

Jiménez Madrid Ana María vs. Daniel Jiménez Madrid, Iván Ángel Hernández Jiménez, Ricardo Arenas Mejía e Inosencia Albina Jiménez Madrid. Ord. Civil Acuerdo. 1 Acdo. Núm. Exp. 533/2020 Tomo II.

Kababie Sacal Jaime y Kababie Sacal Rafael y Kababie Sacal Moisés y Kababie Sacal Salomón y Yobanim. S. C vs. Mauricio Rivera Arquitectos S de R.L. de C.V. y Kirschner Pujadas María Esther. Ord. Civil Acuerdo. 1 Acdo. Núm. Exp. 1249/2024 Tomo III.

Lázaro Jiménez Juan Carlos vs. Productos Químicos y de Servicios S.A. de C.V. Ord. Civil Contestación de Agravios en contra de Auto 17 de Junio del 2026- Actor. 1 Acdo. Núm. Exp. 69/2021.

Lázaro Jiménez Juan Carlos vs. Productos Químicos y de Servicios S.A. de C.V. Ord. Civil Acdo. Amparo. 1 Acdo. en Amparo. Núm. Exp. 69/2021 723/2025- III.

Líder Camion S.A. de C.V. vs. Mendoza Pino Edith y/otro. Ejecutivo Mercantil Acuerdo. 1 Acdo. Núm. Exp. 1299/2024 Tomo II.

López Andreani San Miguel vs. Terroba Guzmán Allan Javier y Terroba Torices José. Controversias de Arrendamiento Civil Acuerdo. 1 Acdo. Núm. Exp. 495/2021.

Montiel Salero Néstor vs. Rivera Milo Gabriel Esteban. Especial Hipotecario Civil Acuerdo. 1 Acdo. Núm. Exp. 2309/2024 Tomo II.

Patrón Castillo Bertila vs. Zamora Molina Carlos de Jesús y Suárez Posadas María del Rocío. Controversias de Arrendamiento Civil Acuerdo. 1 Acdo. Núm. Exp. 433/2024.

Plata Tolentino Ángel y Arista Huerta Virginia vs. Seguros Inbursa S.A. Grupo Financiero Inbursa. Ord. Civil Acuerdo. 3 Acdos. Núm. Exp. 331/2025 Tomo II.

SOLO CONSULTA
SOLO CONSULTA
SOLO CONSULTA

Precofi S. C vs. Monter Lugo Adrián. Ejecutivo Mercantil Acuerdo. 1 Acdo. Núm. Exp. 291/2017.

Quiroz Lara Alicia vs. De la Maza Krzeptowsky Lorena y Gómez de la Maza Lorena y Delmark S.A. de C.V. y y-o. Comercializadora Delmark S.A. de C.V. Ord. Civil Acuerdo. 1 Acdo. Núm. Exp. 183/2026.

Ramos Torres Mariana vs. Gómez Orihuela Jazmín; Clínica de Especialidades Médicas del Sur, S. C. Ord. Civil Sicor. 1 Acdo. en Seccion_De_Ejecución. Núm. Exp. 2365/2024.

Rojas Jaimes Rocío Areli vs. Mosqueda Vargas José Luis y Olivares Skewes Anel y Estrada Lavín Benjamín y Herrera Tejeda Gerardo Adrián y Cortez Rivera Hermenegildo y Barrera Burgos Alfonso y Aguilar Silva Fernando y Campos Díaz Ernesto y Ramírez Mora Juan Carlos y Altamirano Barrera Josefina y Pérez Silva Jenny y Castillo González Martín I. y Gómez Galeana Raquel y Martínez Cruz Laura Mariza y Rodríguez Ángeles Zoe Liliane y Proal Nájera Carlos Alejandro y Jarero García Rosa y Gómez Rodríguez Iris del Carmen y Barbosa Mascorro Leticia y Noguez González Gerardo y Vázquez Labastida Antonio B. y Gutiérrez Ochoa Adriana y Castillo Zamora Carlos y Trejo Martínez Alfonso y Almaraz Zamarrón Leticia Eugenia y Reyes Antunez Esteban y López Torres Cristian Ricardo y Miranda Esparza Areli Guadalupe. Ord. Civil Acuerdo. 2 Acdos. Núm. Exp. 1839/2024 Tomo IV.

Romero Martínez Juan José Concepción su Sucesión vs. Cobos Galván Marcela. Ord. Civil Puesta. 2 Acdos. Núm. Exp. 121/2024.

Ulacia Fresnero Alejandro Luciano vs. Black Ecco S.A. de C.V. Controversias de Arrendamiento Civil Acuerdo. 1 Acdo. Núm. Exp. 73/2021.

Vázquez Reyes Marcela vs. José Fernando Martínez Callejas. Juris. Voluntaria Civil Acuerdo. 1 Acdo. Núm. Exp. 293/2026.

Villalobos Rendón Claudia vs. Castro Alavez Eduardo y Vivar Muñoz Estela Balbina. Ord. Civil Acuerdo. 3 Acdos. Núm. Exp. 149/2026.

Zavaleta Palma Yazmín vs. Gama Álvarez Carlos y Fomperosa Ramírez de Gama Selene. Especial Hipotecario Civil Acuerdo. 1 Acdo. Núm. Exp. 251/2014 Tomo III.

AUDIENCIA

Lufin, S.A. de C.V. vs. Garibaldi Farfán Humberto y Necochea Gamez Monserrat. Aud. Remate Especial Hipotecario Civil. 1 Audiencia. Núm. Exp. 2133/2024 Tomo II.

Rojas Calvo Guadalupe Leticia vs. Arnold Cáceres Rodrigo Alejandro. Aud. Previa y de Concil. Ord. Civil. 1 Audiencia. Núm. Exp. 197/2026.

LA SECRETARIA DE ACUERDOS
LIC. SUSANA SÁNCHEZ HERNÁNDEZ

SECRETARÍA "B"
ACUERDOS DEL 2 DE JULIO DEL 2026

Aguirre Popoca Norma Angélica y por Propio Derecho y en Representación de la Menor P. V. G. a vs. Grupo Mexicano de Seguros S.A. de C.V. Ord. Civil Acuerdo. 1 Acdo. en Amparo. Núm. Exp. 492/2025 Amparo 2850/2025, Promov. por Graciela García García.

Albarrán Carranza María de la Luz vs. José Ángel Velazco Ornelas, Alma Rosa Fabila Macías y Clemente Salinas Ortega. Controversias de Arrendamiento Civil Acuerdo. 1 Acdo. Núm. Exp. 282/2021 Tomo II.

Banco Mercantil del Norte, S.A., Institución de Banca Múltiple, Grupo Financiero Banorte vs. Cabrera Palma María Cristina. Especial Hipotecario Civil Acuerdo. 3 Acdos. Núm. Exp. 2464/2024.

Banco Mercantil del Norte, Sociedad Anónima, Institución de Banca Múltiple, Grupo Financiero Banorte vs. Mariel Domínguez Díaz. Especial Hipotecario Civil Acuerdo. 1 Acdo. Núm. Exp. 1582/2011 Tomo II.

Banco Mercantil del Norte, Sociedad Anónima, Institución de Banca Múltiple, Grupo Financiero Banorte vs. Claudia Rocío Palma Montes. Especial Hipotecario Civil Acuerdo. 1 Acdo. Núm. Exp. 1458/2019 Tomo II.

Banco Santander México, Sociedad Anónima, Institución de Banca Múltiple, Grupo Financiero Santander México vs. Performance Quallity & Solutions, Sociedad Anónima de Capital Variable y Jiménez Juárez Christhian y Morales Nava María Luisa. Ejecutivo Mercantil Expedientillo. 1 Acdo. Núm. Exp. 454/2023.

Banco Santander México, S.A. Institución de Banca Múltiple, Grupo Financiero Santander México vs. Estrada Pérez Esther Margarita. Especial Hipotecario Civil Acuerdo. 2 Acdos. Núm. Exp. 2358/2024 Tomo II.

Barrón Ramírez Ramón vs. Cárdenas Cárdenas Leonardo y Registro Público de la Propiedad y del Comercionotario 1 del Estado de Puebla. Ord. Civil Acuerdo. 2 Acdos. Núm. Exp. 448/2025.

Bastida Cárdenas Yolanda Concepción vs. Del Val Ruíz Renato. Controversias de Arrendamiento Civil Acuerdo. 1 Acdo. Núm. Exp. 2146/2024.

Becton Dickinson de México, S.A. de C.V. vs. Especialidades Terapeuticas, S.A. de C.V. y Marcano Fernández Gerardo. Ejecutivo Mercantil Expedientillo. 1 Acdo. Núm. Exp. 348/2016.

Camargo Ramírez Rodolfo su Sucesión y Cruz Juárez Consuelo su Sucesión vs. Camargo Cruz Juan. Ord. Civil Puesta. 2 Acdos. Núm. Exp. 576/2025.

Carrasco Luna María vs. Urrea Frías Eleuteria Micaela su Sucesión y y/o Eleuteria Micaela Urrea y Frías. Ord. Civil Acuerdo. 1 Acdo. Núm. Exp. 112/2026.

Castillo Sandoval Zhuanny Vianey vs. Carrillo Cortez Wenceslao. Ord. Civil Acuerdo. 1 Acdo. Núm. Exp. 1224/2024.

Cedillo Alcántara Misael vs. Ortiz Mendoza Juan y Franco Ortiz Verónica Leticia. Especial Hipotecario Civil Acuerdo. 1 Acdo. Núm. Exp. 90/2026 Tomo II.

Celerino Rosas Mario Alberto. Juris. Voluntaria Civil Acuerdo. 1 Acdo. Núm. Exp. 170/2026.

Chen Jinyan vs. Guzmán Hernández Mario. Ord. Civil Contestación Agravios Actor vs. Auto. 2 Acdos. Núm. Exp. 472/2025.

Cibanco Sociedad Anónima Institución de Banca Múltiple en su Carácter de Fiduciario del Fideicomiso Irrevocable Identificado Con el Número F 00057 vs. Mijangos Becerra Fausta. Especial Hipotecario Civil Acuerdo. 1 Acdo. Núm. Exp. 146/2023.

Ckd Activos 7 Sociedad Anónima, Promotora de Inversión de Capital Variable vs. García Martos Daniela. Especial Hipotecario Civil Expedientillo. 1 Acdo. Núm. Exp. 552/2017 Tomo II.

Comercial Roshfrans, S.A. de C.V. vs. Lubricantes Bersil, S.A. de C.V. y Elena Silva Fonseca y Héctor Bernal Silva. Ejecutivo Mercantil Acuerdo. 3 Acdos. en Amparo. Núm. Exp. 438/2013 Amparo 962/2026- I-D, Pomovido por León Valentín Vilchis Bernal.

Comercial Roshfrans, S.A. de C.V. vs. Lubricantes Bersil, S.A. de C.V. y Silva Fonseca Elena y Bernal Silva Héctor. Ejecutivo Mercantil Acuerdo. 1 Acdo. Núm. Exp. 438/2013 Tomo IV.

Control y Estructura Empresarial S.A. de C.V. vs. Profuturo Afore S.A. de C.V. Ord. Mercantil Acuerdo. 1 Acdo. en Expedientillo. Núm. Exp. 200/2024 Amparo 1167/2024- IV.

Coronado Sosa Regina Mirella y Coronado Sosa Andrés Sealtiel vs. Coronado Casillas Andrés Sealtiel y Araluce Campos Gloria. Ord. Civil Acuerdo. 1 Acdo. Núm. Exp. 384/2025.

Cortez Espinoza Arturo y Urbina Ramírez Blanca y Cortez Torres Itzel Anahi vs. Grupo Nacional Provincial Sab. Ord. Civil Acuerdo. 1 Acdo. Núm. Exp. 118/2024 Tomo II.

Dessetec Desarrollo de Sistemas, Sociedad Anónima de Capital Variable vs. Leticia Campos Tolentino. Especial Hipotecario Civil Acuerdo. 1 Acdo. Núm. Exp. 990/2007 Tomo II.

Fianzas Avanza S.A. de C.V. vs. Petrom International S.A. de C.V. y Garcilita Núñez José Fernando. Especial de Fianzas Mercantil Apel. de Tercerista. 1 Acdo. en Tercería. Núm. Exp. 370/2025 Terc. Excl. de Preferencia.

Franco López María Leticia vs. Seguros Inbursa S.A. Grupo Financiero Inbursa. Ord. Civil Dada Rebeldia Apel. vs. Sent Def. Actora y Litisconsorte. 1 Acdo. Núm. Exp. 370/2024 Tomo II.

Gutiérrez Gutiérrez Cristina vs. Becerra Pérez Norma Angélica. Especial Hipotecario Civil Acuerdo. 1 Acdo. Núm. Exp. 1250/2018.

Gutiérrez Gutiérrez Cristina vs. Becerra Pérez Norma Angélica. Especial Hipotecario Civil Acuerdo. 2 Acdos. Núm. Exp. 1250/2018 Tomo II.

Hidalgo Luna Armando y Soriano Hernández Pault vs. Suárez y Sánchez Concepción. Especial Hipotecario Civil Acuerdo. 1 Acdo. Núm. Exp. 1420/2019 Tomo III.

Imperio Automotriz del Sur S.A. de C.V. vs. Romo Alemán José Luis y Coordinación de Organizaciones para el Mejoramiento del Transporte en el Estado de México A.C. y También Conocido como Comtem Oviedo. Ejecutivo Mercantil Acuerdo. 2 Acdos. Núm. Exp. 2250/2024.

Inmobiliaria Hesca, Sociedad Anónima de Capital Variable vs. Maderas y Materiales de Oriente S.A. de C.V. y Ojeda Ramírez Víctor Jacobo y Ojeda Hernández Antonio Agustín Quien También Acostumbra Usar el Nombre de Antonio Agustín Ojeda y Ogando Lorenzo José y Sánchez Domínguez María Inocencia de Los Ángeles y Ogando Lorenzo Isolino y Ogando Pérez María y Ogando Lorenzo Ramiro y Mouriño Fernández Pura. Especial Hipotecario Civil Acuerdo. 1 Acdo. Núm. Exp. 1060/2012 Tomo III.

SOLO CONSULTA
SOLO CONSULTA
SOLO CONSULTA

Inmobiliaria Hesca, Sociedad Anónima de Capital Variable vs. Maderas y Materiales de Oriente S.A. de C.V. y Ojeda Ramírez Víctor Jacobo y Ojeda Hernández Antonio Agustín Quien También Acostumbra Usar el Nombre de Antonio Agustín Ojeda y Ogando Lorenzo José y Sánchez Domínguez María Inocencia de Los Ángeles y Ogando Lorenzo Isolino y Ogando Pérez María y Ogando Lorenzo Ramiro y Mouriño Fernández Pura. Especial Hipotecario Civil Acuerdo. 3 Acdos. Núm. Exp. 1060/2012 Tomo IV.

Inmobiliaria Trepasco S.A. de C.V. vs. Seca Construcciones, S.A. de C.V., José Raúl Segura Herrera y María de Lourdes del Refugio Rosillo de Segura. Especial Hipotecario Civil 2 Acdos. en Tercería. Núm. Exp. 818/2003 Terc. E.

Invex Arrendadora S.A. de C.V. vs. Nuestro Secreto Beauty S.A. de C.V. y Vieyra Durán Marco Antonio y Rodríguez Olguín Carla Yatziri y Olguín Martínez Margarita. Vía de Apremio Civil Expedientillo. 1 Acdo. Núm. Exp. 314/2025.

Lupo Angelo vs. Ojeda Alba Claudia Ameyalli. Ord. Civil Acuerdo. 1 Acdo. Núm. Exp. 90/2023 Tomo II.

Martínez Ortiz Héctor y Salazar Rodríguez María del Rosario vs. Ferrocarril Mexicano S.A. de C.V. Ord. Civil Acuerdo. 2 Acdos. Núm. Exp. 50/2026 Tomo II.

Mayo Lozano Manuel Enrique vs. Raz Rojas José de la Cruz y Cache Raz Silvia. Especial Hipotecario Civil Acuerdo. 1 Acdo. Núm. Exp. 612/2018.

Mejía Salazar & Sáenz Abogados S.C. vs. Mendoza Sánchez Enrique. Ord. Civil Acuerdo. 1 Acdo. Núm. Exp. 150/2026.

Mendoza Alarcón Jaime Roque vs. Ingeniería y Consultoría Sociedad Anónima. Ord. Mercantil Reb. Ejecutada contra Sentencia. 1 Acdo. en Tercería. Núm. Exp. 1468/2024 Terc. Excl. de Dominio, Promovida por Luis Margarito Pérez Goiz.

Mendoza Gutiérrez David vs. Gutiérrez Reyes Hilda su Sucesión y Director del Registro Público de la Propiedad y de Comercio de la Ciudad de México. Ord. Civil Acuerdo. 1 Acdo. Núm. Exp. 212/2026.

Montiel Tapia Elisa y de Santiago Ponce Julia Abigail vs. Carbonell Chávez José Luis. Ord. Civil Puesta. 2 Acdos. Núm. Exp. 250/2026.

Pescador Zamora José Felipe vs. Porfirio Grijalva Cruz, Elva Rosa Zamudio Cruz, Sucesión de Leonor Cruz Salgado y Josefina Cruz Salgado y Aída Grijalva Cruz. Ejecutivo Mercantil Acuerdo. 1 Acdo. en Amparo. Núm. Exp. 242/2013 Amparo 412/2026- II, Promov. por Isaac Nogueira García.

Pulido Vergara Macarena vs. Garfias Mena Jorge Alejandro. Ord. Civil Puesta. 2 Acdos. Núm. Exp. 878/2023.

Recuperación de Comercio Interior, S. de R. L. de C.V. vs. Guerrero Solano Margarita. Especial Hipotecario Civil Acuerdo. 1 Acdo. Núm. Exp. 322/2002 Tomo IV.

Recuperación de Comercio Interior, S. de R. L. de C.V. vs. Margarita Guerrero Solano. Especial Hipotecario Civil Acuerdo. 1 Acdo. en Amparo. Núm. Exp. 322/2002 Amparo 1019/2026- I, Promov. por Juan Carlos Huerta Laviño.

Recuperación de Comercio Interior, S. de R. L. de C.V. vs. Margarita Guerrero Solano. Especial Hipotecario Civil Acuerdo. 1 Acdo. en Amparo. Núm. Exp. 322/2002 Amparo 497/2026- V, Promov. por José Manuel Cisneros Velázquez.

Reyes Ávalos Martha Evelia vs. Lagar Jurado Germán. Juris. Voluntaria Civil Puesta. 2 Acdos. Núm. Exp. 174/2026.

Rivera Godoy Rosalba y Rivera Godoy Jorge y Rivera Godoy Elvia y Rivera Godoy Adriana vs. Ruíz Morales Gloria y Morales Maya Tomasa y Ruíz Morales Brandon Antonio. Ord. Civil Acuerdo. 3 Acdos. Núm. Exp. 166/2026.

Sánchez Villanueva Natividad vs. Pedraza Sánchez Francisco y Otro. Especial Hipotecario Civil Expedientillo. 1 Acdo. Núm. Exp. 250/2002 Tomo II.

Santiago Pino Sergio vs. Grupo Mexicano de Seguros y Sistema de Transporte Colectivo. Ord. Civil Acuerdo. 2 Acdos. Núm. Exp. 255/2025 Tomo II.

Seguros Inbursa, S.A. Grupo Financiero Inbursa vs. Tello Lara María del Rosario y Sánchez Landa Gerardo. Especial Hipotecario Civil Acuerdo. 1 Acdo. Núm. Exp. 22/2016 Tomo II.

Sofom Inbursa S.A. de C.V. Sociedad Financiera de Objeto Múltiple Entidad Regulada Grupo Financiero Inbursa vs. Comercailizadora Eléctrica y Electrónica Méndez S.A. de C.V. y Méndez Rojas Enrique y Méndez Rojas Alejandro. Ejecutivo Mercantil Acuerdo. 1 Acdo. Núm. Exp. 1170/2022 Tomo III.

Southern Cross Latin América Private Equity Fund V, L. P. y Latam Investments Italy S. L. R. y Cibanco, S.A. Institución de Banca Múltiple, en su Calidad de Fiduciario del Fideicomiso Irrevocable Cib/2643 vs. Kpmg Cárdenas Dosal, S. C. y y Otro. Ord. Civil Acuerdo. 1 Acdo. Núm. Exp. 2446/2024 Tomo Vii.

Tenorio Montejo Javier vs. Seguros Inbursa S.A. Grupo Financiero Inbursa. Ord. Civil Acuerdo. 1 Acdo. Núm. Exp. 304/2025 Tomo II.

Tenorio Montejo Javier vs. Seguros Inbursa S.A. Grupo Financiero Inbursa. Ord. Civil Acuerdo. 4 Acdos. Núm. Exp. 304/2025 Tomo III.

Ureña Nájera Silvia Abigail vs. Centro Hospitalario Universidad S.A. de C.V. Ord. Civil Acuerdo. 2 Acdos. Núm. Exp. 406/2024 Tomo II.

Villaseñor Rodríguez Lucila Margarita vs. Osuna Márquez Edgar Alejandro. Controversias de Arrendamiento Civil Acuerdo. 1 Acdo. Núm. Exp. 808/2023.

La Fama Montañesa Fabrica de Hilados y Tejidos de Algodón S.A. vs. Cadenas Martínez Edson Antonio. Ord. Civil Acuerdo. 1 Acdo. Núm. Exp. 284/2026.

AUDIENCIA

Vargas Gómez su Sucesión. María de Los Ángeles vs. González Huerta María Socorro. Ord. Civil. 1 Audiencia. Núm. Exp. 830/2021 Tomo II.

LA SECRETARIA DE ACUERDOS
LIC. ANGÉLICA MARÍA HERNÁNDEZ ROMERO

TRIGÉSIMO NOVENO DE LO CIVIL

SECRETARÍA "A"
ACUERDOS DEL 2 DE JULIO DEL 2026

Alejo Santiago Jaquelíne vs. Seguros Inbursa Sociedad Anónima Grupo Financiero Inbursa. Ord. Civil Acuerdo. 2 Acdos. Núm. Exp. 49/2026.

Ángel Sosa Karen vs. Francisco Jiménez Martínez. Ord. Civil Acuerdo. 2 Acdos. en Amparo. Núm. Exp. 721/2019 Amparo 753- 2026- III.

Araiza Arredondo Juan Manuel vs. Araiza Torres Bernabé. Ejecutivo Mercantil Acuerdo. 1 Acdo. Núm. Exp. 1521/2008 Expediente.

Asociación de Inquilinos San Francisco A.C. Juris. Voluntaria Civil Acuerdo. 1 Acdo. Núm. Exp. 275/2026.

Autoservicios Ajusco, S.A. de C.V. vs. Edesamex, S.A. de C.V. y Grupo Tecnocasa México, S.A. de C.V. Juris. Voluntaria Civil Acuerdo. 1 Acdo. Núm. Exp. 229/2026.

Banco Nacional del Ejército Fuerza Aérea y Armada Sociedad Nacional de Crédito Institución de Banca de Desarrollo vs. Reyes Ramírez Armando y Recoba Espinoza Eloísa. Especial Hipotecario Civil Acuerdo. 1 Acdo. Núm. Exp. 169/2020.

Carrasco Juárez Karen Celeste y Meléndez López José Roberto vs. Seguros Inbursa S.A. Grupo Financiero Inbursa. Ord. Civil Acuerdo. 9 Acdos. Núm. Exp. 329/2025 Tomo II.

Carrasco Lara Georgina vs. Rivera Camargo Beatriz y Registro Público de la Propiedad y del Comercio de la Ciudad de México. Ord. Civil Acuerdo. 1 Acdo. Núm. Exp. 191/2026.

Cibanco S.A. Institución de Banca Múltiple División Fiduciaria como Fiduciario en el Fideicomiso F00430 vs. Ramos Mendoza Javier y Torres González Elia. Vía de Apremio Civil Acuerdo. 1 Acdo. Núm. Exp. 141/2025.

Correa Morales. Julia vs. Jesús Santiago Jaime Salgado y Otra. Especial Hipotecario Civil Acuerdo. 1 Acdo. Núm. Exp. 635/2010 Tomo II.

Delait Schoenwald Edouard René Bruno Norbert vs. Bercowscki Méndez Nathan y Mendel Tutelman Nora. Vía de Apremio Civil Acuerdo. 1 Acdo. Núm. Exp. 277/2026.

Escobar Briones Elva Guadalupe vs. García Martínez Néstor. Ord. Civil Apelación. 1 Acdo. Núm. Exp. 113/2026.

García Sánchez Teresa Rosina. Ord. Civil Acuerdo. 1 Acdo. en Amparo. Núm. Exp. 2107/2024 Amparo 2107- 24.

Grijalva Márquez Jorge Alejandro y Márquez Chávez María de Lourdes y Grijalva Márquez Natanael y Grijalva Márquez Guadalupe Alberto vs. Grupo Mexicano de Seguros S.A. de C.V. Ord. Civil Acuerdo. 1 Acdo. Núm. Exp. 393/2021 Tomo III.

Guerrero Pérez Maribel vs. Guerrero Pérez Ismael y Silva Salazar Teodora. Ejecutivo Mercantil Acuerdo. 1 Acdo. en Amparo. Núm. Exp. 1211/2022 Amparo 663/2026- III.

Inmobiliaria Cruzade, Sociedad Anónima de Capital Variable vs. Compañía Mexicana Proveedora de Automóviles, Sociedad Anónima de Capital Variable y Director del Registro Público de la Propiedad y del Comercio de la Ciudad de México. Ord. Civil Apel. Preventiva. 1 Acdo. Núm. Exp. 133/2025.

SOLO CONSULTA
SOLO CONSULTA
SOLO CONSULTA

Jiménez Lamas Horacio Eduardo vs. Jiménez García Antonio y Director del Registro Público de la Propiedad y de Comercio de la Ciudad de México. Ord. Civil Acuerdo. 1 Acdo. Núm. Exp. 123/2026.

Landa Arias Nicanor vs. Landa Arias Fidel. Ord. Civil Acuerdo. 2 Acdos. Núm. Exp. 181/2026.

Leal Beltrán María Elena vs. García Pérez Eduardo Rafael y C Director del Registro Público de la Propiedad y del Comercio de la Ciudad de México. Ord. Civil Acuerdo. 1 Acdo. Núm. Exp. 171/2025 Tomo II.

Lilia Becerril Flores vs. Gmvialdi, S.A. de C.V. Controversias de Arrendamiento Civil Acuerdo. 1 Acdo. en Amparo. Núm. Exp. 405/2020 Amparo 589- 2026- Iv- N.

Lule Barrera Sergio vs. Villalobos Chávez Samantha y Chávez Zamorano Silvia. Controversias de Arrendamiento Civil Acuerdo. 1 Acdo. Núm. Exp. 1317/2024.

Majo Bienes Raíces S.A. de C.V. vs. Recursos de Obras Ymateriales México S.A de C.V. y Banco Inmobiliario Mexicano S.A. Institución de Banca Múltiple División Fiduciaria y Banco Interacciones S.A. Institución de Banca Múltiple Grupo Financiero Interacciones Dirección Fiduciaria y Banco Inmobiliario Mexicano S.A. Institución de Banca Múltiple y Banco Actinver S.A. Institución de Banca Múltiple Grupom Financiero Actinver y Banco Inmobiliario Mexicano S.A. Institución de Banca Múltiple División Fiduciaria y Mora Alvarado Albino. Ord. Mercantil Acuerdo. 1 Acdo. Núm. Exp. 1227/2024.

Martínez García Rogelio vs. Julia Mendoza Vda. de Martínez (su Sucesión), Manuel Matías Martínez Mendoza (su Sucesión) y C. Director del Registro Público de la Propiedad y de Comercio de la Ciudad de México. Ord. Civil Acuerdo. 1 Acdo. en Amparo. Núm. Exp. 1351/2018 Amparo 102- 2025- II.

Martínez Galicia Antonio vs. Montero Lima Longino. Especial Hipotecario Civil Acuerdo. 1 Acdo. Núm. Exp. 551/2015 Tomo II.

Mondragón Reyes Martha Patricia vs. Rodríguez Sánchez Leslie y Trejo Gómez Ángel de Jesús. Ord. Civil Acuerdo. 1 Acdo. Núm. Exp. 587/2025.

Monroy Juárez Martha Leonor y Monroy Juárez Bertha Yolanda vs. Monroy Álvarez César, Monroy Juárez Ángel y Monroy Alvarado Roberto Manuel. Ord. Civil Acuerdo. 1 Acdo. en Expedientillo. Núm. Exp. 927/2018 Expedientillo.

Sánchez Sosa. María del Carmen vs. González Garduño. Yésica y Tepoxtecatl Román. Juan Carlos. Controversias de Arrendamiento Civil Acuerdo. 1 Acdo. en Otros. Núm. Exp. 15/2019 Tomo II.

Secreto. Especial de Fianzas Mercantil Acuerdo. 2 Acdos. Núm. Exp. 55/2025.

Soluciones Mexicanas Lider, S.A. de C.V. vs. Tepale Trejo Isidoro y Otros. Ejecutivo Mercantil Acuerdo. 1 Acdo. en Otros. Núm. Exp. 805/2010 Tomo II.

Teotitlan S.A. de C.V. vs. Rabinovitz Ohrenstein Méyer. Controversias de Arrendamiento Civil Acuerdo. 1 Acdo. Núm. Exp. 753/2021 Tomo II.

Tepoxtla Antoniio vs. De la Cruz Santiago Benjamín. Ord. Civil Acuerdo. 1 Acdo. Núm. Exp. 291/2026.

Tinajero Villaseñor Alfredo su Suc. vs. Tinajero Fontan Alfredo y Tinajero Tarriba Alfredo y Tinajero Tarriba Beatriz y Tinajero Tarriba Ricardo y Tarriba de Tinajero O. También Conocida como Beatriz Eugenia Tarriba Unger Beatriz Eugenia y BBVA Bancomer, S.A., Institución de Banca Múltiple, Grupo Financiero BBVA Bancomer y Notario Interino Número 14 hoy 96 del Distrito Judicial de Texcoco, hoy Nezahualcóyotl, Estado de México, Actualmente Licenciado Leonardo Alfredo Beltrán Baldares en Sustitución del Licenciado Leonardo Alfredo Beltrán Santana, C. Direc. Ord. Civil Acuerdo. 1 Acdo. Núm. Exp. 1265/2008 Tomo Vii.

NO PUBLICADOS

Banco Invex Sociedad Anónima Institución de Banca Múltiple Invex Grupo Financiero Fiduciario en su Carácter de Fiduciario del Fideicomiso Irrevocable de Administración y Garantía 581 vs. Martínez Moreno Jesús. Juris. Voluntaria Civil Acdo. No Publicado. 1 Acdo. Núm. Exp. 755/2024.

Escobar Briones Elva Guadalupe vs. García Martínez Néstor. Ord. Civil Acdo. No Publicado. 3 Acdos. Núm. Exp. 113/2026.

García Pichardo Rubén vs. Antonio Fernández García y María de Los Ángeles Hernández Vázquez. Ord. Civil Acdo. No Publicado. 1 Acdo. Núm. Exp. 1529/2008.

Mellado Ochoa Juana vs. Administración Camionera de Nayarit S.A. de C.V. y Qualitas Compañía de Seguros S.A. de C.V. Ord. Mercantil Acdo. No Publicado. 1 Acdo. Núm. Exp. 233/2020 Tomo II.

Rodríguez Abad Hilario Everardo vs. Rodríguez Abad Urbano Raúl. Ord. Civil Acdo. No Publicado. 1 Acdo. Núm. Exp. 385/2025.

Sánchez Carmen vs. Victorio Cabrera Jorge y Propimex S de R.L. de C.V. y Coca Cola Femsa Sab de C.V. Ord. Civil Acdo. No Publicado. 3 Acdos. Núm. Exp. 135/2026.

Tinajero Villaseñor Alfredo su Suc. vs. Tinajero Fontan Alfredo y Tinajero Tarriba Alfredo y Tinajero Tarriba Beatriz y Tinajero Tarriba Ricardo y Tarriba de Tinajero O. También Conocida como Beatriz Eugenia Tarriba Unger Beatriz Eugenia y BBVA Bancomer, S.A., Institución de Banca Múltiple, Grupo Financiero BBVA Bancomer y Notario Interino Número 14 hoy 96 del Distrito Judicial de Texcoco, hoy Nezahualcóyotl, Estado de México, Actualmente Licenciado Leonardo Alfredo Beltrán Baldares en Sustitución del Licenciado Leonardo Alfredo Beltrán Santana, C. Direc. Ord. Civil Acdo. No Publicado. 1 Acdo. Núm. Exp. 1265/2008 Tomo Vii.

AUDIENCIA

Carrillo Reyna Jorge Gabriel vs. Grupo Mexicano de Seguros S.A. de C.V. Aud. de Ley Ord. Civil. 1 Audiencia. Núm. Exp. 553/2025.

SENTENCIA INTERLOCUTORIA

Torres Cervantes Alfredo vs. Fausto Villanueva Lopez, V.I. Inmobiliaria, S.A. de C.V., Desarrollos Naturales, S.A. de C.V., V&P MAC, S.A. de C.V. y Bertha Bustos Angel. 1 Sentencia Interlocutoria. Tomo II Expediente 117/2018

EL SECRETARIO DE ACUERDOS
LIC. NOEL TRUJILLO OSORIO

SECRETARÍA "B"
ACUERDOS DEL 2 DE JULIO DEL 2026

Arias Mora Verónica vs. Treviño Rodríguez Israel Arturo. Controversias de Arrendamiento Civil 1 Acdo. Núm. Exp. 1266/2024.

Banco Invex, S.A. vs. Silva Ruvalcaba Sergio. Especial Hipotecario Civil 1 Acdo. en Expedientillo. Núm. Exp. 1402/2010 Expedientillo.

Banco Mercantil del Norte S.A. Institución de Banca Múltiple, Grupo Financiero Banorte vs. Rodríguez Tronco Esbeydi. Especial Hipotecario Civil 1 Acdo. en Expedientillo_Expediente_No_Conocido. Núm. Exp. 1580/2011 Expdllo. 15- 01- 2025.

Banco Mercantil del Norte, S.A. Institución de Banca Múltiple, Grupo Financiero Banorte vs. José Luis Aguirre Monroy. Especial Hipotecario Civil Auto. 1 Acdo. Núm. Exp. 984/2015.

Banco Mercantil del Norte, S.A., Institución de Banca Múltiple, Grupo Financiero Banorte vs. Bertha Manríquez Díaz. Especial Hipotecario Civil Auto. 1 Acdo. en Otros. Núm. Exp. 740/2015 Tomo II.

Banco Nacional del Ejército Fuerza Aérea y Armada Sociedad Nacional de Crédito Institución de Banca de Desarrollo vs. Bautista Arenas Héctor Federico y Patricia Vázquez Romero. Especial Hipotecario Civil 2 Acdos. Núm. Exp. 1366/2018.

Banco Ve por más S.A. Institución de Banca Múltiple, Grupo Financiero Ve por más vs. Vinay Hernández José Sergio. Vía de Apremio Civil Prevención. 1 Acdo. Núm. Exp. 246/2026.

Becerra Florido Pedro y Gómez de la Cruz Dulce María y Ambos por Derecho Propio y También en Representación de Sus Menores Hijos de Identidades Reservadas, de Iniciales D. B. G., L. B. G. y P. I. B. G. Designando como Representante Común de su Parte a Pedro Becerra Florido vs. Seguros Inbursa S.A. Grupo Financiero Inbursa. Ord. Civil Auto. 4 Acdos. Núm. Exp. 490/2025 Tomo II.

Berkley International Compañía de Garantías México S.A. de C.V. vs. Grupo Cinmex, S.A. de C.V. y Grupo Constructor Contruoax, S.A. de C.V. y Gerónimo Gómez Alberto y Gutiérrez Montufar Nabil y Moreno Ruíz Erick. Providencias Precautorias Civil Auto- Amparo. 1 Acdo. en Amparo. Núm. Exp. 534/2025 Amparo567- 2026-. IV.

Berkley International Compañía de Garantías México, S.A. de C.V. vs. Busineses Conection, S.A. de C.V. y Carreño Platt Vanessa y Tenorio Navarro Roberto y Lara Muguía Jesús. Providencias Precautorias Civil Auto. 5 Acdos. Núm. Exp. 142/2026.

Castañeda Mendoza Lilia vs. González Muro José Desiderio. Ord. Civil 1 Acdo. Núm. Exp. 538/2025.

Chavero Chávez Rosalba Julia vs. Gómez Castro Héctor Raúl. Juris. Voluntaria Civil 1 Acdo. Núm. Exp. 166/2026.

Ckd Activos 7 Sociedad Anónima Promotora de Capital Variable vs. Ramírez Raya Jesús Sebastián y Solano Jiménez María Ana. Juris. Voluntaria Civil Auto. 1 Acdo. Núm. Exp. 1498/2024.

First Home Solutions Sociedad Anónima Promotora de Inversión de Capital Variable vs. Gaona Peña José Alberto. Especial Hipotecario Civil 1 Acdo. Núm. Exp. 918/2022.

García Fuentes Erick Melvin vs. Martínez Cruz María del Rocío. Ord. Civil Acuerdo. 1 Acdo. Núm. Exp. 1696/2024.

SOLO CONSULTA
SOLO CONSULTA
SOLO CONSULTA

González Echandi Juan Miguel vs. Grupo Inmobiliario Ksa Metropolitana S a Promotora de Inversión de C V y Deutsche Bank México S a Institución de Banca Múltiple Única y Exclusivamente como Fiduciario del Fideicomiso Proyecto M- Insurgents F/764. Especial Hipotecario Civil Auto. 2 Acdos. Núm. Exp. 1196/2018 Tercer Tomo Principal.

HSBC México S.A., Institución de Banca Múltiple, Grupo Financiero HSBC División Fiduciaria en su Carácter de Fiduciario en el Fideicomiso No. F/234036 vs. Rodríguez Díaz Luis Manuel. Especial Hipotecario Civil Auto. 1 Acdo. Núm. Exp. 678/2018 Tomo II 21- 04- 2025.

Logística 3 Guerreras S.A. de C.V. vs. Weber Leal Raúl Alberto y Stiwer Weber y Asociados Agente de Seguros y de Fianzas S.A. de C.V. y Grupo Nacional Privincial Sab. Ord. Civil Auto. 1 Acdo. Núm. Exp. 206/2026.

López López Ricardo vs. Ortiz Lozada Juan y Ortiz Fuentes Odilia. Especial Hipotecario Civil Auto. 1 Acdo. Núm. Exp. 1380/2012 Tomo II 20- 02- 2026.

Martínez Herrera José y Escamilla García Lucero vs. Muñoz Amieva Luis Antonio su Sucesión. Ord. Civil Auto. 1 Acdo. Núm. Exp. 20/2026.

Martínez López Armando vs. Peña Manzanares Catalina y Pérez Peña Ricardo Michel y Pérez Peña Juan Manuel. Ord. Civil Auto (Copias Certificadas). 1 Acdo. Núm. Exp. 766/2022.

Nogal Zúñiga Eduardo Javier vs. Vélez y de Goribar Joaquín y Director del Registro Público de la Propiedad y del Comercio del Distrito Federal. Ord. Civil 1 Acdo. Núm. Exp. 176/2026.

Peregrina Hernández Julia vs. Vega Trejo Judith y Hernández García María Elena. Ord. Civil Auto. 1 Acdo. Núm. Exp. 424/2025.

Pérez Wences Violeta vs. Seguros Atlas S.A. Ord. Civil Auto. 3 Acdos. Núm. Exp. 502/2025 Tomo II.

Rosas López Karina y Hernández Hernández Giovanni vs. Banco Mercantil del Norte S.A. Institución de Banca Múltiple Grupo Financiero Banorte y Grupo Financiero Banorte Sab de C.V. y Seguros Banorte S.A. de C.V. y Gaytán Costales Lucila Alejandra y Pérez Ortega María Isabel. Ord. Civil Auto. 2 Acdos. Núm. Exp. 184/2026.

Ruíz Velasco Sauto Cecilia María, Ruíz Velasco Sauto Lourdes María, Ruíz Velasco Sauto Lorena Guadalupe y Ruíz Velasco Rosario María vs. Grupo Escolar Alicia Escárcega, S. C. y María Xóchitl Jiménez Mancilla. Controversias de Arrendamiento Civil Auto. 1 Acdo. en Otros. Núm. Exp. 1076/2017 Tomo V.

Sarabia Orozco Alexis vs. Seguros Inbursa S.A. Grupo Financiero Inbursa. Ord. Civil Auto. 2 Acdos. Núm. Exp. 2/2025 Tomo II.

Secreto. Providencias Precautorias Civil Auto- Amparo. 1 Acdo. Núm. Exp. 534/2025.

Suárez Ramírez Ximena vs. Kptl México Bank S.A. Institución de Banca Múltiple Kapital México Grupo Financiero y Kapital México Grupo Financiero S.A. de C.V. y Intecam Banco S.A. Institución de Banca Múltiple y Emerald Transitoria S.A. de C.V. y Oliver Bucio Guillero y Hernández Gálvez José Ricardo y Martínez de Velasco Ramírez Gómez y Asociados Sc. Ord. Mercantil 1 Acdo. Núm. Exp. 28/2026.

Valdés Ruíz Miguel vs. Herrera Zárate Ana María y C Director del Registro Público de la Propiedad y del Comercio del Distrito Federal. Ord. Civil 1 Acdo. en Expedientillo. Núm. Exp. 694/2023.

AUDIENCIA

Toledo Escobar María del Carmen vs. Cejas Godínez Bernardo y Constructora Industrial S.A. y C Director del Registro Público de la Propieda y del Comercio de la Ciudad de México. Continuación de la Aud. de Ley y Desahogo de Pruebas. Ord. Civil. 1 Audiencia. Núm. Exp. 252/2024.

Vázquez Hernández Óscar vs. Fuentes Navarrete Ytzeen y Velázquez Fuentes Ali. Aud. Prev Ord. Civil. 1 Audiencia. Núm. Exp. 92/2026.

EL SECRETARIO DE ACUERDOS M.L.

LIC. NOEL TRUJILLO OSORIO

CUADRAGÉSIMO DE LO CIVIL

SECRETARÍA "A"
ACUERDOS DEL 2 DE JULIO DEL 2026

Aceves Villagrán Norma Angélica y Leyva Franco Raúl Federico vs. Álvarez Espinoza Isis. Ord. Civil Cedulas. 1 Acdo. Núm. Exp. 339/2025.

Arrendamiento para Empresas, S.A. de C.V., Soc. Fin. de Ob. Mult. Entidad No Reg. vs. Concepto M Inmobiliario, S.A. de C.V. y Otros. Especial Hipotecario Civil Rebeldía. 1 Acdo. Núm. Exp. 25/2009 Bis. 5.

Banco Multiva, S.A., Institución de Banca Múltiple, Grupo Financiero Multiva vs. Hamilton Textile Trading, S.A. de C.V. y Érika Trejo Ramírez. Ejecutivo Mercantil Sin Lugar. 1 Acdo. Núm. Exp. 809/2018 Bis. 2.

BBVA México, Sociedad Anónima, Institución de Banca Múltiple, Grupo Financiero BBVA México vs. Fernández Rodríguez Juan. Especial Hipotecario Civil Oficio Al Archivo. 1 Acdo. Núm. Exp. 1601/2010 Bis. 1.

Capire Cecilio César Antonio vs. Grupo Mexicano de Seguros S.A. de C.V. Ord. Civil 1 Acdo. Núm. Exp. 215/2023.

Caterpillar Crédito Sociedad Anónima de Capital Variable Sociedad Financiera de Objeto Múltiple Entidad No Regulada vs. Rengen Energy Solutions S.A. de C.V. y Scolari Albarrán Óscar. Ejecutivo Mercantil Acceso a Sicor. 1 Acdo. Núm. Exp. 665/2021.

Centro San Miguel S de R.L. vs. Vicky Form Sapi de C.V. Controversias de Arrendamiento Civil Exhorto. 1 Acdo. Núm. Exp. 851/2021.

Cortés Lulo Ana Rosa vs. Cortés Hernández Reynaldo. Ord. Civil Admisorio. 1 Acdo. Núm. Exp. 259/2026.

Díaz Romero Enrique vs. Mapfre México S.A. Ord. Civil 2 Acdos. Núm. Exp. 989/2024.

Estrada Olmos Mary José y Chávez Santillán Fernando y Vargas Olmos María del Rosario y Chávez Vargas Carlos y Chávez Vargas Fernando y Chávez Vargas Diana Delin vs. Espinoza Estrada Christian Gerardo y Chubb Seguros México S.A. Ord. Civil 1 Acdo. Núm. Exp. 473/2025.

Ficen, Sociedad Anónima de Capital Variable, Sociedad Financiera de Objeto Múltiple, Entidad No Regulada vs. Travel Inn, S.A. de C.V. y Ibarguen Secchia Arturo y Braverman Molinacewich Moisés y García Lujan Romeo Hugo. Ejecutivo Mercantil 1 Acdo. Núm. Exp. 801/2009 Bis. 2.

Flores Villegas Martha Rocío vs. Magaña Méndez Francisco. Ord. Civil 1 Acdo. Núm. Exp. 97/2026.

García Castillo Sara vs. Paredes Olivares su Sucesión Juana. Ord. Civil Sin Lugar. 1 Acdo. Núm. Exp. 115/2023.

González Gurria Francisco José y González Benet Francisco José vs. Standard Unity Group S de R.L. de C.V. Ord. Mercantil 1 Acdo. Núm. Exp. 789/2024.

Guerrero Pozas José y Castro Pérez María de Lourdes vs. Hurtado Monroy Guadalupe y Andriano Hurtado Adriana. Ord. Civil Aud. Previa y de Conciliación. 1 Acdo. Núm. Exp. 1699/2024.

Haro Mariñez Gerardo Alberto vs. Salvador Hernández Saúl. Especial Hipotecario Civil 1 Acdo. Núm. Exp. 599/2008.

Hernández Colmenares Margarita vs. Hernández Rocha Francisco Israel y Gaytán Villa Javier. Ord. Civil 1 Acdo. Núm. Exp. 951/2023.

Ibarra Escalante Janet vs. Seguros Banorte S.A. de C.V. Grupo Financiero Banorte. Ord. Civil Asignación de Perito Tercero en Discordia. 1 Acdo. Núm. Exp. 1735/2024.

Inmobiliaria Atzacoalco S.A. vs. Bautista Juárez Antonia. Ord. Civil 2 Acdos. Núm. Exp. 1281/2024.

Komatsu Finance México S.A. de C.V. Sofom Enr vs. Ríos Robledo Ricardo Alfredo. Vía de Apremio Civil Sin Lugar. 1 Acdo. Núm. Exp. 533/2024.

Lechuga Cuadrado Francisco Javier vs. Pérez Rodríguez Jorge Ángel. Especial Hipotecario Civil Comparecencia. 1 Acdo. Núm. Exp. 1565/2011 Bis. 1.

López y Jiménez Guadalupe su Sucesión y Quien También Acostumbraba a Usar el Nombre de Guadalupe López Jiménez vs. Bravo Pérez Jorge Alfredo y Seguritec Transporte de Valores S.A. de C.V. y Seguros Atlas S.A. Ord. Civil Autorización. 1 Acdo. Núm. Exp. 291/2025.

Lugo Rojas Rafael vs. Seguros Inbursa S.A. Grupo Financiero Inbursa. Ord. Civil 3 Acdos. Núm. Exp. 475/2025.

Luna Castro Víctor vs. Hdi Seguros S.A. de C.V. Ord. Mercantil Desahoga Vista. 1 Acdo. Núm. Exp. 109/2026.

Madruga Inchaurregui Olga Lidia Guadalupe vs. Boggero Madruga Graciela y Boggero Madruga Mario y Lic. Salvador Godínez Vera Notario Público Número 42 Con Residencia en la Ciudad de México y Lic. Mario Enrique Montejo Pérez Notario Público Número 74 Con Residencia en la Ciudad de Mérida Yucatan y C Registrador Público del Registro Público de la Propiedad y Comercio de la Ciudad de México. Ord. Civil Contestación de Agravios Parte Actora. 1 Acdo. Núm. Exp. 1247/2022.

Márquez Lizárraga Maritza Elizabeth vs. Maurilio Hidalgo Mora. Especial Hipotecario Civil Se Regulariza. 1 Acdo. Núm. Exp. 895/2012.

Martínez Maciel Carlos Alberto vs. Ay Nanita S.A. de C.V. Controversias de Arrendamiento Civil 1 Acdo. Núm. Exp. 753/2023.

Martínez Sánchez Ana María vs. Martínez Maqueda Ramón y Sánchez Peralta Juana Francisca. Ord. Civil 1 Acdo. Núm. Exp. 199/2026.

Martínez Vaquera Érika Ivett vs. Contreras Cerón Cristofer Nicolás y Guerrero Hernández Alejandro. Vía de Apremio Civil 1 Acdo. Núm. Exp. 833/2023.

SOLO CONSULTA

Palacios López Candelaria y Hernández de Los Santos Saira Edith vs. Qualitas Compañía de Seguros S.A. de C.V. Ord. Civil 1 Acdo. Núm. Exp. 405/2025.

Pérez Báez Miguel vs. Banco Mercantil del Norte, S.A., Institución de Banca Múltiple, Grupo Financiero Banorte. Especial Hipotecario Civil 1 Acdo. Núm. Exp. 209/2020.

Pérez Tron Ana Margarita vs. Gómez Jiménez Martha. Juris. Voluntaria Civil Cedula. 1 Acdo. Núm. Exp. 147/2026.

Ponce Manuela Saavedra vs. Villa Pérez Eugenio. Ord. Civil 1 Acdo. Núm. Exp. 77/2025.

Promotora de Hoteles, S.A. de C.V. vs. Banco Nacional de México, S.A. Integrante del Grupo Financiero Banamex. Ord. Mercantil 1 Acdo. Núm. Exp. 579/2025.

Robles Mendoza Alejandro y Barranco Rodríguez Vivian y Rodríguez Morquecho Verónica vs. Paredes Durán Martha y Paredes Durán Beatriz y Paredes Sánchez Anselmo su Sucesión. Ord. Civil Aud. Previa y de Conciliación. 1 Acdo. Núm. Exp. 1473/2024.

Rodríguez Ortega Jorge vs. Francisco Carballo Rovelo. Ejec. Merc. Cedula Sin Diligenciar. 1 Acdo. Núm. Exp. 1023/2011.

Segundo Chamorro Rufina vs. Grupo Mexicano de Seguros S.A. de C.V. Ord. Civil Rebeldía. 1 Acdo. Núm. Exp. 9/2026.

Sofimex, Institución de Garantías, S.A. vs. Yáñez Osuna Amado Omar y González Gutiérrez Verónica Perla. Especial de Fianzas Mercantil 1 Acdo. Núm. Exp. 107/2021.

Torres Reynoso Elia vs. Velasco Torres Mauricio. Ord. Civil 1 Acdo. Núm. Exp. 419/2025.

Viveros Clemente María Concepción vs. Fonseca Aguirre y Linda Regina González Graniel Marco Antonio. Especial Hipotecario Civil 1 Acdo. Núm. Exp. 201/2008.

De Los Santos Garza Olivia vs. Campos Vilchis Amado. Ord. Civil 1 Acdo. Núm. Exp. 1495/2024.

AUDIENCIA

Banco Actinver, S.A. Institución de Banca Múltiple, Grupo Financiero Actinver Actuando Única y Exclusivamente en su Carácter de Fiduciario del Fideicomiso de Administración 2447 vs. Guerrero Santiago Juan Luis y Ríos Ramírez de Guerrero Laura Patricia. Aud. de Remate Especial Hipotecario Civil. 1 Audiencia. Núm. Exp. 545/2023.

Rico Carreón Salvador y Solís Galván María Estela y Rico Solís Amado Jesús vs. Espíndola López Julio César y Gil Rojas Victorio Alejandro y Seguros Afirme S.A. de C.V. Afirme Grupo Financiero. Aud. Ord. Civil. 1 Audiencia. Núm. Exp. 1007/2023.

SENTENCIA INTERLOCUTORIA
NO PUBLICADOS

Romero Sáenz Ángel Haniel vs. María de Los Ángeles Flores López. Especial Hipotecario Civil Sent. Interl. 1 Núm. Exp. 807/2017 Bis. 1

LA SECRETARIA DE ACUERDOS
LIC. MARÍA VERÓNICA SILVA CHÁVEZ

SECRETARÍA "B"
ACUERDOS DEL 2 DE JULIO DEL 2026

Aguilar Martínez Luis Alejandro vs. Hdi Seguros S.A. de C.V. Ord. Civil Sin Lugar a Tener Contestada la Demanda. 1 Acdo. Núm. Exp. 136/2026.

Arrendadora y Factor Banorte S.A. de C.V. S. O. F. O. M. E. R. Grupo Financiero Banorte vs. Juan Arturo Luna Castañón. Especial Hipotecario Civil Requerimiento de Desocupación. 1 Acdo. Núm. Exp. 1312/1996 Tomo II.

Banco Invex S.A. Institución de Banca Múltiple Invex Grupo Financiero en su Carácter de Fiduciario en el Fideicomiso F4110 vs. Colín González María Magdalena. Juris. Voluntaria Civil Autorización. 1 Acdo. Núm. Exp. 1696/2024.

Banco Mercantil del Norte S.A. Institución de Banca Múltiple Grupo Financiero Banorte vs. Hy S Asociados S.A. de C.V. y Fucugauchi Segura Pedro Raúl y Fucugauchi Rodríguez Paola Shiemi y Rodríguez Fuentes Silvia y Fucugauchi Rodríguez Pedro Ken. Vía de Apremio Civil Autorización. 1 Acdo. Núm. Exp. 268/2026.

Banco Mercantil del Norte, S.A. Institución de Banca Múltiple Grupo Financiero Banorte vs. Salvador Salinas Cienfuegos. Especial Hipotecario Civil Dilig. de Requerimiento en Juzgado. 2 Acdos. Núm. Exp. 376/2021.

Banco Mercantil del Norte, Sociedad Anónima, Institución de Banca Múltiple, Grupo Financiero Banorte vs. Iván Rosete Pérez y Gabriela Andrea Zamora Martínez. Especial Hipotecario Civil Certificación para Citación Sent. Interlocutoria. 3 Acdos. Núm. Exp. 494/2021.

Banco Santander México, S.A., Institución de Banca Múltiple, Grupo Financiero Santander México vs. Fuentes Rojas Graciela Margarita y Hentschel Fuentes Bruno Alberto. Especial Hipotecario Civil Cedula Diligenciada. 2 Acdos. Núm. Exp. 178/2021.

Beltrán Sánchez Justina y Ortiz Beltrán Benita y Ortiz Beltrán Tania y Ortiz Beltrán Dulce vs. Seguros Inbursa S.A. Grupo Financiero Inbursa. Ord. Civil Aud. de Ley. 1 Acdo. Núm. Exp. 68/2025.

Calderón Salgado Ernestin vs. Álvarez Palafox Ana y Hernández Hernández Sergio. Ord. Civil Revoca y Solicita Copias Simples. 1 Acdo. Núm. Exp. 1058/2023.

Carrera Chapa Gerardo Adrián vs. Vázquez Salas Gerson Carlos y Vázquez Salas Edgar. Especial Mercantil Mercantil Aud. Previa y de Conciliación. 1 Acdo. Núm. Exp. 40/2025.

Ckd Activos 7 Sociedad Anónima de Inversión de Capital Variable vs. Israel Reyes Villegas. Especial Hipotecario Civil Cesión Onerosa. 1 Acdo. Núm. Exp. 1292/2018.

Contreras Ortega Edgar Sandro vs. Ortega Salazar Eufracia. Ord. Civil Perito Tercero Acepta Cargo. 3 Acdos. Núm. Exp. 1586/2024.

Contreras Rojano Flor Ivana vs. Margarita Pedroza González. Especial Hipotecario Civil Turnar Exh. Oficio Registro de la Propiedad. 1 Acdo. Núm. Exp. 796/2016.

Credix Gs Sociedad Anónima de Capital Variable Sociedad Financiera de Objeto Múltiple Entidad No Regulada vs. Constructora Altura Libre Siciedad Anónima de Capital Variable. Vía de Apremio Civil Estese. 1 Acdo. Núm. Exp. 194/2026.

Díaz Álvarez Gregorio vs. Grupo Mexicano de Seguros S.A. de C.V. Ord. Civil Minuta Sala. 1 Acdo. Núm. Exp. 50/2026.

Dorama Institución de Garantías S.A. vs. Vasanta Comunicaciones Sapi de C.V. y Ovando Maza María del Pilar y Chávez Torres Gabriel Eugenio y Paz Ojeda Manuel Carlos y Robledo Villarreal Jesús Adalberto y Chávez Torres Ramiro Efrén y Colmenares Guzmán Bernardo Vásquez. Especial de Fianzas Mercantil Autorización. 1 Acdo. Núm. Exp. 142/2025.

Fuentes Morales Nazaria vs. Qualitas Compañía de Seguros S.A. de C.V. Ord. Civil Desahogo Vista Dictamen Actora. 2 Acdos. Núm. Exp. 1242/2024.

García Euroza Marco Antonio y García Euroza Juan Carlos vs. Torres Sáenz María Eugenia. Juris. Voluntaria Civil Prevención. 1 Acdo. Núm. Exp. 288/2026.

Guemez Canul Sandro Amilcar vs. El Águila Compañía de Seguros S.A. de C.V. Ord. Civil Dda Exhibe Documental. 1 Acdo. Núm. Exp. 38/2026.

Guzmán Ortiz Mónica vs. Martínez Pérez Claudia. Controversias de Arrendamiento Civil Cedula Diligenciada. 2 Acdos. Núm. Exp. 1052/2024.

HSBC México, S.A. Institución de Banca Múltiple, Grupo Financiero HSBC, División Fiduciaria, en su Carácter de Fiduciario en el Fideicomiso Irrevocable F/253936 vs. Alicia Sarahi Martínez Hinojosa. Especial Hipotecario Civil Autorización. 1 Acdo. Núm. Exp. 668/2015 Bis. 1 Tomo I.

Ingeniería Crediticia, S.A. de C.V., Sociedad Financiera de Objeto Múltiple, Entidad No Regulada vs. Jesús Rodríguez Cabrera; Érica Mendoza Montiel y David Rodríguez Cabrera. Especial Hipotecario Civil Solicita Copias Certificadas y Notif Art 114. 1 Acdo. Núm. Exp. 118/2015.

Inmobiliaria Emiantachi S.A. de C.V. vs. Coarsa Construcciones y Diseños, S.A. de C.V., Joaquín Jiménez Flores, Carlos Peralta Hernández y Leonor González Pérez. Especial Hipotecario Civil Requerimiento a Albacea. 1 Acdo. Núm. Exp. 864/2007.

Inmobiliaria Kira, S.A. de C.V. y Banco Invex, S.A., Institución de Banca Múltiple, Invex Grupo Financiero vs. Arcadio Chi Rodríguez y Dalia Mex Kantun. Vía de Apremio Civil Cedula Sin Diligenciar. 1 Acdo. Núm. Exp. 862/2013.

Limón Romero Luis Fernando vs. Sánchez López José Manuel. Ord. Mercantil Actora Ofrece Alegatos. 3 Acdos. Núm. Exp. 102/2025.

López Luna Jaciel vs. Buendía Olmos Pablo Joel Cristóbal. Especial Hipotecario Civil Requerimiento No Surte. 1 Acdo. Núm. Exp. 550/2021.

Martínez de Los Santos Anabel vs. Cortés Hernández Sotero Alejandro. Ord. Civil Girar Oficio Recordatorio. 1 Acdo. Núm. Exp. 1570/2024.

Mercader Financial S.A. Sofom Er vs. Insumos y Servicios Nativitas S.A. de C.V. y Cosmopulos Martínez Pano y Hernández y Campuzano León Gilberto Amaury. Ejecutivo Mercantil Desahogo y Vista a la Parte Demandada. 1 Acdo. Núm. Exp. 254/2024.

Meza Cortés Helia vs. Meza Cortés Rosa María y Meza Cortés Elvira y Medrano Meza Mara Yirla y Ramos Meza Martha. Medios Preparatorios Mercantil Copias Certificadas. 1 Acdo. Núm. Exp. 1830/2024.

SOLO CONSULTA
SOLO CONSULTA
SOLO CONSULTA

Moncivais Álvarez Jorge Armando y Vera Díaz Yessenia Guadalupe vs. Qualitas Compañía de Seguros S.A. de C.V. Ord. Civil Exhibe Dictamen Pericial. 1 Acdo. Núm. Exp. 378/2025.

Oportunidades para Emprendedores, S.A. P. I. de C.V., Sociedad Financiera de Objeto Múltiple, E. N. R vs. Materiales y Ferretería San Fernando, S.A. de C.V. ; Alicia Retureta López; Carlos Retureta García y Reyna López Rolón. Ejecutivo Mercantil Revoca y Autoriza. 1 Acdo. Núm. Exp. 1080/2016.

Parada Contreras Ana María vs. Soto Rodríguez Érika Fabiola y Sánchez Soto Frida Alejandra y Sánchez Soto Daniela. Ord. Civil Prevención a Las Codemandadas. 1 Acdo. Núm. Exp. 1574/2024.

Pedroza González María del Rosario vs. Nájera Plata Enrique y Fraccionadora Mexiana Sociedad Anónima de Propiedad y C Director del Registro Público de la Propiedad y del Comercio de la Ciudad de México. Ord. Civil Sin Lugar. 1 Acdo. Núm. Exp. 1250/2024.

Pérez Delgadillo Raúl vs. Larios Rodríguez Pablo. Ord. Civil Se Previene Exhibir Copia de Cedula. 1 Acdo. Núm. Exp. 486/2025.

Quintanar Orihuela Fernando vs. Orihuela Hernández Elvira. Ord. Civil Causa Ejecutoria. 1 Acdo. Núm. Exp. 214/2025.

Rci Factor y Arrendamiento S.A. P. I. de C.V. vs. Rojas Vega Antonio. Especial Hipotecario Civil Estese. 3 Acdos. Núm. Exp. 2546/1993.

Ríos Ugalde Manuel vs. Garza Hernández Carlos. Ord. Civil Minuta Sala. 1 Acdo. Núm. Exp. 1000/2017.

Robelo Estrada Ignacio Salvador vs. Compañía Cervecera de Coahuila S de R.L. de C.V. Ord. Civil Apel. Ambos Efectos. 1 Acdo. Núm. Exp. 744/2024.

Rodríguez Espinosa Alejandra vs. Marie Christine France Olivier Bourin. Ejecutivo Mercantil Exhibe Recibo Actora. 1 Acdo. Núm. Exp. 436/2021.

Rodríguez Santos Guadalupe vs. Mayra Magdalena Tovar Cobos. Especial Hipotecario Civil Turnar Cédula. 1 Acdo. Núm. Exp. 1716/1996.

Salinas Ortiz Marco vs. Martínez López María Iliana. Especial Hipotecario Civil Nueva Fecha. 1 Acdo. Núm. Exp. 1320/2009.

Sarabia Lago Paulino Guillermo de Santo Domingo de Guzmán su Sucesión y Quien También en Vida Utilizo el Nombre de Paulino Sarabia Lago vs. Tropical Juice de México S.A. de C.V. y Puente Lutteroth Enrique Federico. Ord. Mercantil Oficio Total Play. 4 Acdos. Núm. Exp. 1798/2024.

Sindicato Nacional de Controladores de Transito Aéreo vs. Campilla Gómez Raúl Gumesindo y Grupo Inmobiliario Barphill S.A. de C.V. y C Director del Registro Público de la Propiedad y del Comercio de la Ciudad de México. Ord. Civil Prevención. 1 Acdo. Núm. Exp. 284/2026.

Soto de la Teja Carlos Iván vs. López Retana Celia y Acuña Medellín Eduardo y Pliego Rodríguez Azalea Dolores. Ord. Civil Exhibe Copias Traslado. 1 Acdo. Núm. Exp. 600/2025.

Tivo Muñoz William vs. Vega Mendoza María del Rayo y Sánchez Vega Alma Delia. Ord. Civil Cedula Diligenciada. 2 Acdos. Núm. Exp. 254/2026.

Velázquez Arcia Joaquín y Joaquín Velázquez vs. Peña Vera Javier Eduardo. Ord. Mercantil Expedita Jurisdicción. 1 Acdo. Núm. Exp. 810/2024.

De Muszka Richard su Sucesión vs. Alanís Morales Martín y Herrera Castro José Julián y Notario Público Número 4 de Tlaxcala y C Director del Registro Público de la Propiedad y del Comercio de la Ciudad de México. Ord. Civil Girar Oficios Búsqueda. 1 Acdo. Núm. Exp. 176/2026.

SENTENCIA INTERLOCUTORIA

Banco Santander México, S.A. Institución de Banca Múltiple Grupo Financiero Santander México vs. Minerva Espinosa Cruz. Especial Hipotecario Civil Sent. Interl. 1 Núm. Exp. 136/2021

EL SECRETARIO DE ACUERDOS
LIC. GUADALUPE DE SANTIAGO GARCÍA

CUADRAGÉSIMO PRIMERO DE LO CIVIL

SECRETARÍA "A"
ACUERDOS DEL 2 DE JULIO DEL 2026

Araiza Olachea Laura Guadalupe antes Csck 12 Mexco I, S. de R. L. de C.V. antes BBVA Bancomer S.A. Institución de Banca Múltiple Grupo Financiero BBVA Bancomer vs. Arteaga Hernández María Eduwiges. Especial Hipotecario Civil 1 Acdo. Núm. Exp. 1615/2010 Tomo II.

Arrendadora y Factor Banorte, Sociedad Anónima de Capital Variable Sociedad Financiera de Objeto Múltiple, Entidad Reculada, Grupo Financiero Banorte vs. Godínez Silva Juan Fernando y Cisneros Flores Sandra Emilia. Especial Hipotecario Civil 1 Acdo. Núm. Exp. 1647/2009 Tomo III.

Banco Covalto, Sociedad Anónima. Institución de Banca Múltiple vs. Osorio Garza Juan Rafael y Garza Lara Irma Socorro. Especial Hipotecario Civil Mfcg. 1 Acdo. Núm. Exp. 331/2016.

Banco Mercantil del Norte, S.A., Institución de Banca Múltiple, Grupo Financiero Banorte vs. Cruz Velázquez Diana Belén y Durán González David Efrén. Especial Hipotecario Civil 1 Acdo. Núm. Exp. 963/2018 Tomo II.

BBVA Bancomer, S.A., Institución de Banca Múltiple, Grupo Financiero BBVA Bancomer vs. Nolberto Orueta Andrés. Esp. Hip. Mfcg. 1 Acdo. Núm. Exp. 1563/2010.

BBVA México, Sociedad Anónima, Institución de Banca Múltiple, Grupo Financiero BBVA México vs. Yáñez Sánchez Carlos Hiram Aviv y Gabriela Barrón Mondragón. Especial Hipotecario Civil Mfcg. 2 Acdos. Núm. Exp. 585/2017.

Chahin de Dib Myrna Rocío vs. Zea Campos Mario y Bello García Bertha. Juris. Voluntaria Civil Mfcg. 2 Acdos. Núm. Exp. 145/2026.

Cibanco, Sociedad Anónima Institución de Banca Múltiple vs. Morales Silvano Anselmo y González Aguirre María Elena. Especial Hipotecario Civil Mfcg. 1 Acdo. Núm. Exp. 1173/2012 Tomo II.

Cl Banco, S.A., Institución de Banca Múltiple, Fiduciaria en el Fideicomiso Irrevocable Número F/399 vs. Joel Enrique Martínez Laredo. Especial Hipotecario Civil Mfcg. 1 Acdo. Núm. Exp. 1321/2018 Tomo II.

Compañía Azucarera Independencia, S.A. de C.V. vs. BBVA Bancomer, S.A., Institución de Banca Múltiple, Grupo Financiero BBVA Bancomer. Juris. Voluntaria Civil 1 Acdo. Núm. Exp. 181/2026.

Cruz Alba Genaro vs. Hiperbarica del Valle S.C. y Enríquez Guerra Alejandro. Controversias de Arrendamiento Civil Mfcg. 1 Acdo. Núm. Exp. 81/2022 Tomo II.

Flores Jiménez Óscar Alberto y Martínez de la Cruz Francisca y por su Propio Derecho y en Representación de Sus Menores Hijos de Identidad Reservada e Iniciales Omfm y Dfm vs. Agroasemex S.A. Ord. Civil Contesta Agravios. 1 Acdo. Núm. Exp. 183/2026.

García García Adolfo Fernando vs. Jesús Martínez Galicia y Otra. Esp. Hip. Mfcg Expedientillo. 1 Acdo. Núm. Exp. 57/1999.

Godínez Ramos Carina Fernanda vs. Clínica Chulavista Servicios de Salud S.A. de C.V. y López Durán Aramiz. Ord. Civil Cerrar Tomo. 1 Acdo. Núm. Exp. 483/2025.

González Rojas Francisca y Gómez Martínez Lorenzo vs. Ariaz Urzay María y-o. También Conocida como María Arias Urzay de Pastrana y Pastrana y Linaje Alexander y También Conocido como Alexander Pastrana Linaje O. Alejandro Pastrana y Linaje. Ord. Civil 1 Acdo. Núm. Exp. 273/2026.

Gordillo Mendoza Martha Marcela y Chávez Vázquez Jorge Luis vs. Espejel Blancas José Alejandro y Star Médica S.A. de C.V. Ord. Civil 3 Acdos. Núm. Exp. 333/2025 Tomo II.

Guzmán Luna J Enrique y También Conocido como Jorge Enrique Guzmán Luna vs. Lotería Nacional para la Asistencia Pública. Ord. Civil 1 Acdo. Núm. Exp. 37/2025.

Hernández Aguilera Ana Belén vs. Grupo Mexicano de Seguros S.A. de C.V. Ord. Civil Mfcg. 2 Acdos. Núm. Exp. 797/2023 Tomo II.

HSBC México, S.A. Institución de Banca Múltiple, Grupo Financiero HSBC, División Fiduciaria en su Carácter de Fiduciario en el Fideicomiso F/258040 antes Crédito Inmobiliario, S.A. de C.V. Sociedad Financiera de Objeto Múltiple, Entidad No Regulada vs. Ríos Marroquín César. Especial Hipotecario Civil 1 Acdo. Núm. Exp. 1345/2010.

Jurado Silva Aldo y Romero Olivia Guadalupe vs. Granados Arellano Rosa María. Ord. Civil Mfcg. 3 Acdos. Núm. Exp. 151/2016.

Kubli Sobrino Luciano vs. Cervantes Villaseñor José Alejandro y Rodríguez Barroso Alda. Juris. Voluntaria Civil 1 Acdo. Núm. Exp. 233/2026.

Maciel Silva Kevin Eduardo vs. Autotransportes Monte de Las Cruces S C L y Qualitas Compañía de Seguros S.A. de C.V. y Bkt Bicipublica S.A. de C.V. y Grupo Nacional Provincial Sab de C.V. Ord. Civil 2 Acdos. Núm. Exp. 29/2025.

Melgoza Maravilla José Luis y Montoya Castro María del Rosario y Melgoza Montoya María Fernanda vs. Seguros Inbursa Sa Grupo Financiero Inbursa y Oliva Romero Vanessa Naomi y Oliva López Óscar Gibran. Ord. Civil 9 Acdos. Núm. Exp. 523/2025 Tomo III.

Perea Gutiérrez Kirel vs. Fajardo Marco Antonio y Ramírez Bautista Leticia. Ord. Civil Mfcg. 1 Acdo. Núm. Exp. 149/2026.

SOLO CONSULTA

Promotora de Hoteles, S.A. de C.V. y Banco Nacional de México, S.A., Integrante del Grupo Financiero Banamex vs. Barajas Dávalos María del Carmen. Ord. Mercantil Amp. 177- 2026 209- 2024 Jjvb. 1 Acdo. en Amparo. Núm. Exp. 209/2024 Amp. 177/2026- I Jgdo. 6° Dtto. Civil, en el Edo. de Jalisco.

Recuperadora Black Sociedad de Responsabilidad Limitada de Capital Variable vs. Francisco Javier Rogel Koyoc y Otra. Especial Hipotecario Civil Amp. 686- 2026 Jjvb. 1 Acdo. en Amparo. Núm. Exp. 633/2003 Amp. 686/2026- III Jgdo. 10° de Dtto. en Mat. Civil en la Cdmx.

Sirendel, Sociedad de Responsabilidad Limitada de Capital Variable vs. Orozco Sánchez Jesús y Otros vs. Tomo II. Ejecutivo Mercantil 1 Acdo. Núm. Exp. 287/2007 Bis. 1.

Sociedad Limitada de Los Activos de Gramercy, S. de R. L. de C.V. vs. Eduardo Rico Rivera y Jacqueline Sánchez Alcántara. Especial Hipotecario Civil Mfcg. 1 Acdo. Núm. Exp. 867/1998 Tomo II.

Vázquez Rodríguez Felipa y Rodríguez Flores María Teresa vs. Vázquez Jacinto Mónica Rocío y Martínez Tonbio Armando Anastacio Vicente. Ord. Civil 1 Acdo. Núm. Exp. 647/2024.

Villagómez Guzmán Alberto Francisco antes Cibanco, S.A. Institución de Banca Múltiple vs. Jennifer Fisher Bocanegra También Conocida como Jennifer Fischer Bocanegra. Especial Mercantil Mercantil Mfcg. 2 Acdos. Núm. Exp. 835/2006 Tomo II.

Zamora Ortiz Alejandro vs. Stag Sa y Ruíz Juárez José Carlos y C Director del Registro Público de la Propiedad y del Comercio de la Ciudad de México. Ord. Civil Alh. No Desahogo Vista Apelación. 1 Acdo. Núm. Exp. 1045/2022.

AUDIENCIA

Martínez García Ma Francisca y También Conocida como María Francisca Martínez García vs. Núñez Martínez María del Consuelo y Núñez Martínez María del Pilar y Núñez Martínez Concepción y Núñez Martínez Blanca Alicia y Núñez Martínez María de Lourdes y Núñez Aparicio Laura Patricia y Núñez Aparicio Fernando y Núñez Martínez Juan Carlos y Núñez Martínez Sergio. Aud. Ord. Civil. 1 Audiencia. Núm. Exp. 343/2025 Tomo II.

SENTENCIA INTERLOCUTORIA

Tenorio Barrón José vs. Sámano Arias Víctor Manuel y Valgañon Martínez María del Socorro. Controversias de Arrendamiento Civil. Sent. Interl. Jmw 1 Núm. Exp. 343/2023 Tomo Ii

EL SECRETARIO DE ACUERDOS
LIC. DANIEL QUEZADA GUZMÁN

SECRETARÍA "B"
ACUERDOS DEL 2 DE JULIO DEL 2026

Abascal Contreras Enrique Alexis vs. Mendoza Correa María del Carmen. Especial Hipotecario Civil Lgs. 1 Acdo. Núm. Exp. 160/2013.

Avilés Velazco Silvia vs. Daniel Gilberto Buendía González. Ord. Civil Kgbb. 1 Acdo. Núm. Exp. 1358/2019.

Baltierra Izquierdo José vs. Parking Solutions México S.A. de C.V. Ord. Civil Kgbb. 1 Acdo. Núm. Exp. 252/2026.

Banco Mercantil del Norte, S.A. Institución de Banca Múltiple Grupo Financiero Banorte vs. Elizondo Téllez Luis Alejandro y Elizabeth Bazaldua Correa. Especial Hipotecario Civil Lgs. 1 Acdo. Núm. Exp. 1316/2011 Tomo II.

Banco Nacional de México, S.A., Integrante del Grupo Financiero Banamex vs. Ignacio Prado Orozco y María Eugenia Sánchez Domínguez. Ejecutivo Mercantil Kgbb. 1 Acdo. Núm. Exp. 596/2013 Tomo II.

Banco del Bajío, S.A., Institución de Banca Múltiple vs. Téllez Núñez Rodolfo. Especial Hipotecario Civil Kgbb. 2 Acdos. Núm. Exp. 20/2017.

Carrada López Pedro vs. Castro Lugo Manuel y Guzmán Meza de Castro María Catalina. Especial Hipotecario Civil Lgs. 1 Acdo. Núm. Exp. 1334/2019.

Ckd Activos 8 Sociedad Anónima Promotora de Inversión de Capital Variable vs. Espinosa Juárez Edilberto y Francisco Castillejos América. Juris. Voluntaria Civil Lgs. 1 Acdo. Núm. Exp. 48/2022.

Cm2 Residencial S.A. de C.V. vs. Aseguradora Aserta S.A. de C.V. Especial de Fianzas Mercantil 1 Acdo. Núm. Exp. 290/2026.

Cortés Teodoro Adelaida vs. Flores Rivera Diego Eduardo y BBVA Seguros México S.A. de C.V. Grupo Financiero BBVA México. Ord. Civil 3 Acdos. Núm. Exp. 428/2025 Tomo II.

Cortés Peralta José Manuel vs. López Calderón Roberto y C. Registrador Público de la Propiedad y del Comercio de la Ciudad de México y Notario Público 23 del Estado de México. Ord. Civil 1 Acdo. Núm. Exp. 1162/2017 Tomo IV.

Cruz Tarango María Antonia y Cruz García Salatiel vs. Chacón Núñez Ángel su Sucesión y C Director del Registro Público de la Propiedad y del Comercio de la Ciudad de México. Ord. Civil 6 Acdos. Núm. Exp. 342/2025.

Eric Alfredo Pech Alvarado vs. May Ramos Hermilo de Jesús. Especial Hipotecario Civil Dum. 1 Acdo. Núm. Exp. 1260/2010 Tomo II.

González González Micaela, su Sucesión vs. Guzmán Rivera Narciso Bernardo, Controversias de Arrendamiento Civil Sae. 1 Acdo. Núm. Exp. 44/2025.

González Rosas Saturnino vs. González Trejo Aarón y González Trejo Eduardo y González Rosas Marco Antonio y Picazo Aboytes María de Lourdes. Ord. Civil Expedientillo. 1 Acdo. Núm. Exp. 1180/2024.

HSBC México S.A. Institución de Banca Múltiple, Grupo Financiero HSBC vs. Raúl Mosri Upton. Especial Hipotecario Civil Sgf Amparo 908/2026. 2 Acdos. en Amparo. Núm. Exp. 174/2014 Amp. 908/2026- VII Jgdo. 2° de Dtto. en el Edo. de Méx.

HSBC México, S.A., Institución de Banca Múltiple, Grupo Financiero HSBC, División Fiduciaria como Fiduciario en el Fideicomiso Número F/233595 Ahora Jéssica Alejandra González Mayorga vs. Torres Godínez y Salomón Rodríguez María Guadalupe Jesús. Especial Hipotecario Civil Lgs. 2 Acdos. Núm. Exp. 104/2016.

Instituto de Seguridad y Servicios Sociales de Los Trabajadores del Estado a Través de su Fondo de la Vivienda (Fovissste) vs. Cruz Sarmiento Víctor Jesús y Gutiérrez Cervantes Guadalupe. Especial Hipotecario Civil Kgbb Expedientillo. 1 Acdo. Núm. Exp. 6/2021.

López López Aldo Fabritzio vs. Gnp Grupo Nacional Provincial Sab. Ord. Mercantil Lgs. 1 Acdo. Núm. Exp. 236/2026.

Mabucapa I, Sociedad de Responsabilidad Limitada de Capital Variable vs. Hernández Hernández Lucero. Especial Hipotecario Civil Lgs. 1 Acdo. Núm. Exp. 882/2009 Tomo II.

Moreno Trejo Kathia Jacquelinne vs. Grupo Mexicano de Seguros S.A. de C.V. Ord. Civil Lgs. 1 Acdo. Núm. Exp. 50/2026.

Ochoa García María Teresa vs. Puente León Carlos Augusto. Ord. Civil Kgbb Expedientillo. 1 Acdo. en Expedientillo. Núm. Exp. 792/2021.

Pimentel Hernández Genaro vs. Rivera López José Raúl y Rivera López Antonio y Registro Público de la Propiedad y de Comercio de la Ciudad de México y Martínez Sánchez Silvia. Ord. Civil Lgs. 1 Acdo. Núm. Exp. 490/2016 Tomo III.

Promotora de Hoteles, S.A. de C.V. y Banco Nacional de México, S.A., Integrante del Grupo Financiero Banamex, División Fiduciaria vs. Hernández Espinosa Sanjuana y Delgado Gutiérrez Ricardo. Ord. Mercantil Lgs. 2 Acdos. Núm. Exp. 1296/2018 Tomo II.

Ramírez López Nataly Pamela vs. Tetra Integrame México S.A. de C.V. y Meza Medina Héctor y Aguilar Meza Óscar Enrique y Torres Roldán Alejandro y Macehual García Aldo Noé y Espinoza Serrano Fernando Fabricio y Franco Santana Guillermo y C Director del Registro Público de la Propiedad y del Comercio de la Ciudad de México. Providencias Precautorias Mercantil Sae. 2 Acdos. Núm. Exp. 1646/2024 Tomo II.

Rivera Álvarez María Teresa y Rivera Álvarez María Enriqueta Griselda vs. Ruíz Valencia Jorge. Ord. Civil Lgs. 1 Acdo. Núm. Exp. 10/2026.

Sánchez de Ita Ana María Esther vs. Pintor Alejandre Leonor y También Conocida como María Leonor Pintor Alejandre. Ord. Civil 1 Acdo. Núm. Exp. 288/2026.

Sea Servicios Especializados de Asistencia S. de R. L. de C.V. vs. Chacalo Cohen José y Gloria Ríos Humberto Jesús y Shabot Zonana Marcos y Shabot Zonana Esther y Shabot Zonana Alfredo y Shabot Zonana Abraham y Shabot Zonana Antonio y Shabot Zonana Moisés y Agmon Betech Moisés Amin y Chacalo Husni Simón. Controversias de Arrendamiento Civil Sgf Amparo 856/2026. 2 Acdos. en Amparo. Núm. Exp. 192/2022 Amp. 856/2026 Jgdo. 6° de Dtto. en Mat. Civil en la Cdmx.

Sea Servicios Especializados de Asistencia S. de R. L. de C.V. vs. Chacalo Cohen José y Gloria Ríos Humberto Jesús y Shabot Zonana Marcos y Shabot Zonana Esther y Shabot Zonana Alfredo y Shabot Zonana Abraham y Shabot Zonana Antonio y Shabot Zonana Moisés y Agmon Betech Moisés Amin y Chacalo Husni Simón. Controversias de Arrendamiento Civil Lgs. 3 Acdos. Núm. Exp. 192/2022 Tomo V.

Secreto. Ejecutivo Cuantía Menor Mercantil Sae Desist. 1 Acdo. Núm. Exp. 1536/2024 Inc. de Providencias Precautorias.

Secreto. Especial Mercantil Mercantil Kgbb. 1 Acdo. Núm. Exp. 286/2025.

Torrijos Quirarte Jorge vs. Ballesteros Cisneros Carlos Alberto. Juris. Voluntaria Civil Lgs. 1 Acdo. Núm. Exp. 208/2026.

Vargas Impresores Sa vs. Buró de Soluciones Gráficas la S.A. de C.V. Ord. Mercantil Sae. 1 Acdo. Núm. Exp. 158/2025 Tomo II.

SOLO CONSULTA
SOLO CONSULTA
SOLO CONSULTA

Von Thaden Schlegel Gudrun Laura vs. Ruíz Ruíz Magali Lorena. Ord. Civil Lgs. 1 Acdo. Núm. Exp. 510/2025.
Zyman Beer Jacobo y Zyman Beer Arturo vs. Cea Sarabia Fernando. Especial Hipotecario Civil Kgbb Expedientillo. 1 Acdo. Núm. Exp. 834/2021.
AUDIENCIA
Sosa Domínguez José Lorenzo Antonio su Sucesión vs. Penhos Eluani Isaac Levy y Penhos Eluani Jaime. Remate Controversias de Arrendamiento Civil. 1 Audiencia. Núm. Exp. 578/2016 Tomo II.

EL SECRETARIO DE ACUERDOS
LIC. GILBERTO EDMUNDO OVANDO CAMACHO

CUADRAGÉSIMO SEGUNDO DE LO CIVIL

SECRETARÍA "A"
ACUERDOS DEL 2 DE JULIO DEL 2026

Aetenam, S.A. P. I. de C.V. vs. Román Martínez Alegría. Providencias Precautorias Civil 1 Acdo. en Expedientillo. Núm. Exp. 427/2024 Bis. 1.
Aguilar Cervantes Rita vs. Pastrana Aguirre María de Los Ángeles. Especial Hipotecario Civil 1 Acdo. Núm. Exp. 163/2022 Bis. 1 Segundo Tomo.
Andrade Vargas María de Jesús vs. Barrera Andrade Leticia. Ord. Civil 1 Acdo. Núm. Exp. 273/2026.
Autofinanciamiento México S.A. de C.V. vs. Munguía Herrera Luis, Flores García Sonia y Herrera López Virginia. Ejecutivo Mercantil 1 Acdo. Núm. Exp. 1665/2024.
Autofinanciamiento México S.A. de C.V. vs. Ambrosio Arribas Fernández Pedro Luis y Rodríguez Balbuena María Teresa y Alarcón Pulido Yesenia. Ejecutivo Mercantil 1 Acdo. Núm. Exp. 1809/2024.
Banca Afirme Sa Ibm Afirme Gf vs. Sf Construcciones S.A. de C.V. Ejecutivo Mercantil 1 Acdo. Núm. Exp. 29/2023.
Banca Cremi S.A. vs. Jaime H. Schalch Ballesteros. Especial Hipotecario Civil 1 Acdo. en Expedientillo. Núm. Exp. 761/1997.
Banco Invex S.A. Institución de Banca Múltiple Invex Grupo Financiero Fiduciario en su Carácter de Fiduciario en el Fideicomiso Irrevocable de Administración Fuente de Pago y Garantía Identificado Con el Número F/1055 vs. Martínez Rodríguez Luis Francisco. Especial Hipotecario Civil 2 Acdos. Núm. Exp. 1317/2018.
Banco Invex Sociedad Anónima Institución de Banca Múltiple Invex Grupo Financiero en el Fideicomiso 3317 vs. Mayen Gleason Ricardo Manuel. Especial Hipotecario Civil 1 Acdo. Núm. Exp. 1111/2024.
Banco Mercantil del Norte S.A. Institución de Banca Múltiple Grupo Financiero Banorte vs. Tenorio Landeros Oswaldo. Providencias Precautorias Civil 1 Acdo. en Expedientillo. Núm. Exp. 663/2026.
Banco Mercantil del Norte S.A. Institución de Banca Múltiple Grupo Financiero Banorte vs. Tapia del Rosal Eduardo y Mariana Gómez Morán. Especial Hipotecario Civil 1 Acdo. Núm. Exp. 719/2020 Segundo Tomo.
Banco Mercantil del Norte Sociedad Anónima Institución de Banca Múltiple Grupo Financiero Banorte vs. Cervantes Hernández Jaime. Especial Hipotecario Civil 1 Acdo. Núm. Exp. 1123/2024.
Banco Nacional de México Sa Integrante del Grupo Financiero Banamex vs. Irish Lucky Clover S.A. de C.V. y Garza Lee Francisco Álvaro y Garza Lee Carlo. Ejecutivo Mercantil 1 Acdo. Núm. Exp. 1071/2023.
Banco Santander México Sa Institución de Banca Múltiple Grupo Financiero Santander México vs. Materias Primas Aughtech S.A. de C.V. y Burgos Ayala Samantha Alejandra. Providencias Precautorias Civil 1 Acdo. Núm. Exp. 263/2024.
Banco Santander México, S.A., Institución de Banca Múltiple, Grupo Financiero Santander México vs. Sánchez Márquez Carlos y Hernández Huerta Humberto. Providencias Precautorias Civil 1 Acdo. Núm. Exp. 713/2018 Bis. 1 Segundo Tomo.
BBVA México Sociedad Anónima Institución de Banca Múltiple Grupo Financiero BBVA México vs. Galicia Villanueva Erik Iván. Vía de Apremio Civil 1 Acdo. Núm. Exp. 1529/2024.
Beltrán García Jorge Omar vs. Coria Arellano Silvia Adriana. Juris. Voluntaria Civil 1 Acdo. Núm. Exp. 225/2026.
Díaz Rodríguez Alfonso; Díaz Jiménez Adriana Laura; Segura Rangel Eduardo; Segura Rangel Miguel y Otros vs. Flores Márquez Gabriel Ernesto y Otros. Providencias Precautorias Mercantil 1 Acdo. Núm. Exp. 31/2017 Segundo Tomo.
Ekscelenko Sapi de C.V. Sofom Enr vs. Madrigal Heredia Jaime Antonio y Berrypack S.A. de C.V. Providencias Precautorias Civil 1 Acdo. Núm. Exp. 365/2024.
Esparza Vázquez Luis Eduardo vs. De la Cruz Organista Julián. Ord. Mercantil 1 Acdo. Núm. Exp. 281/2026.
Espinares Mondragón Angélica y Espinares Mondragón Marco Antonio vs. Qualitas Compañía de Seguros S.A. de C.V. y Sistema de Transporte Urbano y Suburbano de la Ciudad de Toluca S.A. de C.V. Ord. Civil Admisión de Apel. Preventiva. 2 Acdos. Núm. Exp. 259/2025.
Financiera Cualli, S.A. P. I. de C.V., Sofom, E. N. R vs. Chaparro González de Cosío Mauricio. Vía de Apremio Civil 1 Acdo. Núm. Exp. 207/2026.
Fuentes Benítez Brodeli vs. Benítez Ramírez Guadalupe y Cristina Ramírez Rangel. Ord. Civil 1 Acdo. Núm. Exp. 1053/2024.
González Peralta María Isabel vs. Impermeabilizadora y Acabados Nápoles S.A. de C.V. Medios Preparatorios Civil Rebeldia de Agravios. 1 Acdo. Núm. Exp. 17/2026.
Hernández Ramos Mara vs. Reséndiz Fuentes Martha. Ejecutivo Mercantil 1 Acdo. en Expedientillo. Núm. Exp. 1057/2007 Bis. 1.
Inmobiliaria Temextitla S.A. de C.V. vs. Head Business Of América Inc. y Cantalagua Campanario Desarrollos Urbanos S de R.L. de C.V. y Controladora Gdsf México S de R.L. de C.V. y Salvador López Manuel Antonio y Acevedo Monroy José Alberto. Ord. Civil 1 Acdo. Núm. Exp. 251/2026.
Inmobiliaria Trediz, S. C vs. Bravo Serralde Jorge Eduardo. Ord. Civil 1 Acdo. Núm. Exp. 883/2024 Bis. 1 Segundo Tomo.
Jiménez Ortiz Reynalda vs. Careaga Aguilar Gerardo y Rasch de Kunhardt Marian. Ord. Civil 1 Acdo. Núm. Exp. 161/2023.
Juárez Alpizar José Luis vs. Galindo Pérez Erendira y Hernández Galindo Jocelyn y Hernández Galindo Danna. Ord. Civil 3 Acdos. Núm. Exp. 15/2025.
Limas Martínez Dolores Maribell vs. Qualitas Compañía de Seguros S.A. de C.V. Ord. Civil 1 Acdo. Núm. Exp. 183/2026.
Mazda Motor de México S de R.L. de C.V. vs. Traslados y Logística Especializada S.A. de C.V. Ord. Mercantil 1 Acdo. Núm. Exp. 327/2025.
Meneses Torres María del Carmen vs. Díaz Pliego María Elizabeth y Díaz Pliego Jorge. Ord. Civil 2 Acdos. Núm. Exp. 477/2023.
Meneses Torres María del Carmen vs. Díaz Pliego María Elizabeth y Díaz Pliego Jorge. Ord. Civil 2 Acdos. en Amparo. Núm. Exp. 477/2023 Bis. 1 Amparo 806/2026- III, Promov. por K. U. D. H.
Meneses Torres María del Carmen vs. Díaz Pliego María Elizabeth y Díaz Pliego Jorge. Ord. Civil 2 Acdos. en Amparo. Núm. Exp. 477/2023 Bis. 1 Amparo Número 722/2026- II Promov. por L. D. G.
Meneses Torres María del Carmen vs. Díaz Pliego María Elizabeth y Díaz Pliego Jorge. Ord. Civil 2 Acdos. en Amparo. Núm. Exp. 477/2023 Bis. 1 Amparo Número 656/2026- III Promov. por Guadalupe Díaz Pliego.
Operadora Falcon Sapi de C.V. Sofom Enr vs. 2bglobal S.C. y Oviedo Aguilar Christian Miguel. Ejecutivo Mercantil 1 Acdo. Núm. Exp. 275/2024 Segundo Tomo.
Ortiz Barrera Agustín Benjamín su Sucesión vs. Guerrero Rodríguez Juliana y Notaria Número 7 de la Ciudad de Tulancingo de Bravo Estado de Hidalgo y Director General de Notarias del Archivo General de Notarias del Estado de Hidalgo y Coordinación General Jurídica del Gobierno del Estado de Hidalgo. Ord. Civil Admisión de Apel. Preventiva. 3 Acdos. Núm. Exp. 1073/2024 Bis. 1 Tercer Tomo.
Ruíz Sánchez María Elena y Flores Ruíz Esteban vs. Colín Domínguez Moisés y Colín Domínguez Araceli y Colín Domínguez Guillermo y Registro Público de la Propiedad y del Comercio de la Ciudad de México. Ord. Civil 6 Acdos. Núm. Exp. 233/2026.
Sánchez Ortiz Martín Eduardo vs. Visaplast S.A. de C.V. Ord. Civil 1 Acdo. Núm. Exp. 1057/2023 Bis. 1 Segundo Tomo.
Valencia Ruíz Beatriz Adriana y por su Propio Derecho y en Representación del Menor Hijo Bfav vs. Seguros Inbursa Sa Grupo Financiero Inbursa. Ord. Civil 1 Acdo. Núm. Exp. 423/2025.
Villanueva Campiran Araceli vs. Quiroz Segura Elvia Yanira y Villanueva Quiroz Karla Yanira. Ord. Civil 1 Acdo. Núm. Exp. 315/2025.
Vizcaya Méndez Luciano vs. Pérez Cervantes Cristina María del Carmen y y Silva Andonaegui Saúl. Ord. Mercantil 1 Acdo. Núm. Exp. 265/2026.
AUDIENCIA
Cervantes González Fernando vs. Meza Margarita y Sánchez Meza Alan Javier. Ord. Civil. 1 Audiencia. Núm. Exp. 31/2025.

LA SECRETARIA DE ACUERDOS
LIC. ADRIANA LETICIA JUÁREZ SERRANO

SECRETARÍA "B"
ACUERDOS DEL 2 DE JULIO DEL 2026

Recuperación de Cartera Inmediata Sociedad Anónima de Capital Variable vs. Lojero Navarro Raúl y María Lucila Morales Rojas de Lojero. Especial Hipotecario Civil 1 Acdo. Núm. Exp. 1286/1996 Segundo Tomo.

SOLO CONSULTA

Banca Afirme Sa Institución de Banca Múltiple Afirme Grupo Financiero División Fiduciaria vs. Maclovia Cruz Alberta y Zepeda Alejandra y Herrera López Portillo Rosa de Guadalupe y Ambrosio Cruz Pedro y Ambrosio Cruz Jorge y Martínez Zavala Fabricio y Martínez Ambrosio Nancy Guadalupe. Ord. Civil 1 Acdo. Núm. Exp. 538/2025.

Banco Invex Sa Institución de Banca Múltiple Invex Grupo Financiero Fiduciario en su Carácter de Fiduciario en Fideicomiso Irrevocable de Administración Fuente de Pago y Garantía Identificado Con el Número 1055 vs. Casanova Vicencio Luis Alberto y Ramírez Escudero Beatriz. Proced. Convencional Mercantil Civil 1 Acdo. Núm. Exp. 1458/2024 Segundo Tomo.

Banco Invex Sociedad Anónima Institución de Banca Múltiple Invex Grupo Financiero en su Carácter de Fiduciario en el Fideicomiso 3317 vs. De León Arévalo Hugo Emeterio y Rivas Camacho Haidee. Juris. Voluntaria Civil 1 Acdo. Núm. Exp. 208/2024.

Banco Mercantil del Norte S.A. Institución de Banca Múltiple Grup Financiero Banorte antes Banco Nacional de México S.A. vs. Amparo López López Esp. Hip. 1 Acdo. Núm. Exp. 296/1998.

Banco Mercantil del Norte Sociedad Anónima Institución de Banca Múltiple Grupo Financiero Banorte vs. Martínez Rodríguez Yacqueline Yusset. Especial Hipotecario Civil 1 Acdo. Núm. Exp. 204/2025.

Banco Mercantil del Norte, S.A., Institución de Banca Múltiple, Grupo Financiero Banorte vs. Hernández Ramírez Mireya y Alvarado Bazán Vicente. Especial Hipotecario Civil 1 Acdo. Núm. Exp. 68/2014 Tercer Tomo.

Banco Mercantil del Norte, Sociedad Anónima, Institución de Banca Múltiple, Grupo Financiero Banorte vs. Navarrete González Ramiro Abel. Especial Hipotecario Civil 1 Acdo. Núm. Exp. 1194/2011.

Banco Nacional del Ejército, Fuerza Aérea y Armada S. N. C vs. Óscar Guzmán Rivas. Especial Hipotecario Civil Expedientillo. 1 Acdo. Núm. Exp. 284/2020.

Barrera Bautista Eduardo vs. Huerta Trejo María de Jesús y Zeferino Molina Márquez O. Ceferino Molina Márquez y Asociación Hipotecaria Mexicana, S.A. Ord. Civil 1 Acdo. Núm. Exp. 280/2026.

BBVA Bancomer, S.A. Institución de Banca Múltiple Grupo Financiero BBVA Bancomer vs. Meidat Sistemas Constructivos, S.A. de C.V. y Otros. Ejecutivo Mercantil 1 Acdo. Núm. Exp. 590/2012 Cuarto Tomo.

Bonafont, S.A. de C.V. y Coface Seguros de Crédito México, S.A. de C.V. vs. Distribuidora y Comercializadora Oriental, S.A. de C.V. Ord. Mercantil 1 Acdo. Núm. Exp. 1308/2019.

Calleros Aguillon Jesús vs. Calleros Ortiz Ricardo y Olmos Castro Selene y Ortiz Rayón Guillermina Lucía. Ord. Civil 1 Acdo. Núm. Exp. 458/2025.

Ci Banco, Ibm, como Fiducario en el Fideicomiso F400 vs. Herrera Miceli Sergio Raúl. Especial Hipotecario Civil 1 Acdo. Núm. Exp. 552/2024.

Cibanco, S.A., Institución de Banca Múltiple, División Fiduciaria Fiduciario en el Fidfeicomiso Identificado como F/00430 vs. Sánchez Ramírez J. Gudalupe y Valencia Cruz Gloria. Vía de Apremio Civil 1 Acdo. Núm. Exp. 602/2016.

Coca Reynoso José Antonio vs. Coca Reynoso Arturo y Coca Reynoso Lorenzo Arturo y Notario Público Número 219 de la Ciudad de México y C Director del Registro Público de la Propiedad y del Comercio de la Ciudad de México. Ord. Civil 1 Acdo. Núm. Exp. 174/2025.

Delgadillo Arguello María del Carmen vs. Elizabeth Ruíz Bringas. Ejecutivo Mercantil Tercería. 2 Acdos. en Tercería. Núm. Exp. 1750/2024 Bis. 2.

Ecuestre Jaga Sociedad Anónima Promotora de Inversión de Capital Variable vs. Grupo Argo 200 Sociedad Anónima de Capital Variable. Ord. Civil 1 Acdo. Núm. Exp. 16/2024.

Ferrer Anaya María de Los Ángeles vs. Covarrubias Echavarri Pedro su Sucesión y Rebollar García Eva su Suceison y C Director del Registro Público de la Propiedad y del Comercio de la Ciudad de México. Ord. Civil 1 Acdo. Núm. Exp. 1328/2023.

Ficein Unión de Crédito S.A. de C.V. vs. Banco Actinver Sociedad Anónima Institución de Banca Múltiple Grupo Financiero Actinver en su Carácter de Fiduciaria en el Fideicomiso 3013 Cordillera de Los Andes 245 y 255 y Sitton Sutton Isaac y Sasson Shamosh José y Roditi Herrera Manuel. Especial Hipotecario Civil 1 Acdo. Núm. Exp. 1140/2024 Segundo Tomo.

García Espíndola Virginia vs. Rodríguez Benjamín su Sucesión y Cruz Salvador Margarita. Ord. Civil 2 Acdos. Núm. Exp. 1220/2024.

García Valdivia Rosa María vs. García Torres Fernando y García Torres Santiago. Ord. Civil 1 Acdo. Núm. Exp. 1204/2024 Segundo Tomo.

Hernández Alejandri Ma Teresa y Anguiano Hernández Santiago y Anguiano Hernández Emiliano vs. Servicio de Transportación Terrestre Monterroza S.A. de C.V. y Axa Seguros S.A. de C.V. Ord. Civil 1 Acdo. Núm. Exp. 176/2026.

Hernández Ginez Ausencio vs. Núñez Esquivel Concepción. Ord. Civil 1 Acdo. Núm. Exp. 132/2026.

Howfa, S.A. de C.V. vs. Pacc-Offshore México, S.A. de C.V. Vía de Apremio Civil 1 Acdo. Núm. Exp. 714/2020.

HSBC México Sociedad Anónima Institución de Banca Múltiple Grupo Financiero HSBC División Fiduciaria en su Carácter de Fiduciario en el Fideicomiso Irrevocable de Administración F262757 vs. Flores Muleiro Roberto Martín y Hernández Olguín Antonia. Vía de Apremio Civil 1 Acdo. Núm. Exp. 1030/2024.

Huerta Barajas Hugo Rodolfo y López Espinoza Elvira Margarita vs. Huerta López María Xóchitl y González Cereno Sergio Raymundo y González Huerta Óscar Adrián y González Huerta Roberto Uriel y González Huerta Erick Eduardo y Reyes García Valeria. Ord. Civil 1 Acdo. Núm. Exp. 230/2025.

Jiménez Peralta José Hernando vs. Díaz Quintana Celia. Ejecutivo Mercantil 1 Acdo. en Tercería. Núm. Exp. 1822/2024 Terc. Excl. de Domi. Promovida por Víctor Gabriel Mundo Paredes.

Mayagoytia Sosa Miguel Ángel vs. Fondo de la Vivienda del Instituto de Seguridad y Servicios Sociales de Los Trabajadores Al Servicio del Estado. Especial Hipotecario Civil 1 Acdo. Núm. Exp. 1808/2024.

Mazda Motor de México S. de R. L. de C.V. vs. Traslados y Logística Especializada S.A. de C.V. Ord. Civil 3 Acdos. Núm. Exp. 328/2025 Tercer Tomo.

Mendoza Lima Alejandro vs. López González Brígida. Ord. Civil 1 Acdo. Núm. Exp. 548/2025.

Montiel Ramírez María Elena vs. López Morales Guillermina. Ejecutivo Cuantía Menor Mercantil 1 Acdo. Núm. Exp. 1308/2024.

Oportunidades para Emprendedores, S.A. P. I. de C.V., Sofom vs. Muebles Pontevedra, S.A. de C.V. ; Fortes Carames Miguel; Fortes García Miguel Angel; Fortes García Juan Carlos y Fortes García Belén. Ejecutivo Mercantil 1 Acdo. Núm. Exp. 956/2019.

Plasencia Pacheco Antonio vs. Pavia Rosillo Mariana y Pavia Rosillo Adriana. Controversias de Arrendamiento Civil 1 Acdo. Núm. Exp. 1074/2024.

Renovi Fund II, S.A. de C.V. vs. Méndez Castañeda Virginia Petra. Ord. Civil 3 Acdos. Núm. Exp. 250/2026.

Reyes González Javier antes Cibanco, S.A., Institución de Banca Múltiple, Actuando Unicamente en su Carácter Fiduciario en el Fideicomiso F/00400 vs. Rodríguez López Jéssica. Especial Hipotecario Civil 1 Acdo. Núm. Exp. 1086/2016 Segundo Tomo.

Sánchez Baltazar Aurelio y Hernández Antonio María del Consuelo vs. Axa Seguros S.A. de C.V. Ord. Civil 1 Acdo. Núm. Exp. 210/2025.

Santander Consumo S.A. Sofom Er. Grupo Financiero Santander México vs. García González Mónica. Providencias Precautorias Civil 1 Acdo. Núm. Exp. 418/2023 Segundo Tomo.

Scotiabank Inverlat Sa Institución de Banca Múltiple Grupo Financiero Scotiabank Inverlat vs. Gap Print S de R.L. de C.V. y Fabila Arquitectos y Asociados S.A. de C.V. y Vega Armenta Claudia y Bernal Hernández Enrique. Ejecutivo Mercantil 1 Acdo. Núm. Exp. 840/2021.

Terán Flores María Enriqueta vs. Mejía Medina Isidro y Cortés Márquez María Eugenia. Ord. Civil 1 Acdo. Núm. Exp. 282/2026.

Yadira Villa Morales vs. Tolentino Santos Francisco Javier. Especial Hipotecario Civil 1 Acdo. Núm. Exp. 168/2022.

AUDIENCIA

Mendoza Lima Alejandro vs. López González Brígida. Audicencia de Concil. Ord. Civil. 1 Audiencia. Núm. Exp. 548/2025.

Trejo Guadarrama Chrystian vs. Juárez Hidalgo Mario Alberto. Remate Ejecutivo Cuantía Menor Mercantil. 1 Audiencia. Núm. Exp. 1320/2024 Tercer Tomo.

EL SECRETARIO DE ACUERDOS
LIC. JOSÉ LUÍS MORA IBARRA

CUADRAGÉSIMO CUARTO DE LO CIVIL

SECRETARÍA "A"
ACUERDOS DEL 2 DE JULIO DEL 2026

Administradora Fome 1, Sociedad de Responsabilidad Limitada de Capital Variable vs. Salvador González Jiménez y Medino Vargas María Areceli. Especial Hipotecario Civil 1 Acdo. Núm. Exp. 533/2024.

Alcántara Ramírez Salvador vs. Ávila Álvarez Francisco. Ord. Civil 1 Acdo. Núm. Exp. 71/2026.

SOLO CONSULTA
SOLO CONSULTA
SOLO CONSULTA

Arroyuelo Romero Adrián vs. Andrade Universidad S.A. de C.V. y Suzuki Motor de México S.A. de C.V. Ord. Civil 2 Acdos. Núm. Exp. 177/2025 Tomo III.

Banco Autofin México Sa Institución de Banca Múltiple vs. Bali Parts Sociedad Anónima de Capital Variable y Achar Cohen Vivian y Bali Franco Mario y Quien También Acostumbra Usar el Nombre de Vali Franco Mario. Ejecutivo Mercantil 1 Acdo. Núm. Exp. 109/2025 Tomo II.

Banco Inbursa Sa Institución de Banca Múltiple Grupo Financiero Inbursa vs. Empacadora San Benito S.A. de C.V. y Inmobiliaria Fortes S.A. de C.V. Especial Hipotecario Civil 1 Acdo. Núm. Exp. 1209/2023.

Banco Mercantil del Norte, Sociedad Anónima, Institución de Banca Múltiple, Grupo Financiero Banorte vs. Mujica Guerrero Enrique. Juris. Voluntaria Civil 2 Acdos. Núm. Exp. 777/2022.

Banco Regional Sa Institución de Banca Múltiple Banregio Grupo Financiero vs. Heca Construcciones S.A. de C.V. Especial Hipotecario Civil 1 Acdo. Núm. Exp. 1099/2024.

Bello Acosta Catalina vs. Bello Acosta Genaro. Ord. Civil 1 Acdo. Núm. Exp. 361/2024.

Broughton Adalid Vanessa Esther Elizabeth y Álvarez Brougton José Carlos Kocheffe vs. Unidades de Verificación Cencon S.A. de C.V. Controversias de Arrendamiento Civil Expedientillo. 1 Acdo. Núm. Exp. 365/2024.

Castro Aguayo Víctor Manuel y Aguayo Ortega Angélica vs. Seguros Inbursa Sa Grupo Financiero Inbursa. Ord. Civil 1 Acdo. Núm. Exp. 719/2024.

Continum Logística Internacional, Sociedad Anónima de Capital Variable vs. Núñez Hernández Prisciliano, Núñez Herrera Eden y Herrera Paniagua Judith. Especial Hipotecario Civil 1 Acdo. Núm. Exp. 967/2017.

Fianzas Avanza S.A. de C.V. vs. Corey Constructor Mexiquense Bicntenario S.A. de C.V. Especial de Fianzas Mercantil 1 Acdo. Núm. Exp. 509/2025.

Flores Zubeldia Jorge y Flores Zubeldia Javier vs. Flores Zubeldia Patricia Soledad y Altamirano Alcocer Carlos Rafael y Orvañanos Martínez del Río Fernando. Ord. Civil 1 Acdo. Núm. Exp. 131/2026.

García Castillo María Juana vs. Becerril Pérez María Victoria. Ord. Civil 1 Acdo. Núm. Exp. 1279/2023.

Gómez Rodríguez María del Carmen vs. López y Robles Saúl. Ord. Civil 1 Acdo. Núm. Exp. 45/2026.

Hipotecaria Bajío, S.A. de C.V. Sociedad Financiera de Objeto Limitado vs. Seth Olaff Cabrera Cabrera y Araceli Ramírez Sánchez. Especial Hipotecario Civil 1 Acdo. Núm. Exp. 359/2006.

Impulsora Pery S.A. de C.V. vs. Ingenieros Electricistas Mecánicos Asociados Sa y Stv Stampings And Tools S.A. de C.V. Controversias de Arrendamiento Civil 1 Acdo. Núm. Exp. 463/2023.

Infraestructura Turística Jajalpa, S.A. de C.V. vs. Club Arena Polo Hacienda Jajalpa, A.C. (Y su Acumulado 1381/2012). Ord. Civ. Expedientillo. 1 Acdo. Núm. Exp. 489/2012.

Inmobiliaria Dr. Liceaga 103, Sociedad Anónima de Capital Variable vs. Gerardo Vivanco Rosas y Gerardo Vivanco Coronel. Ejecutivo Civil 1 Acdo. Núm. Exp. 263/2007.

Lizárraga Jarrillo Mauricio vs. Roldán Alarcón Marcela y Roldán Alarcón Silvia. Controversias de Arrendamiento Civil Expedientillo. 2 Acdos. Núm. Exp. 383/2024.

Luna Ortigoza Ricardo vs. Luna Ortigoza Miguel Ángel su Sucesión. Ord. Civil 3 Acdos. Núm. Exp. 179/2026.

Mejía Avante Jorge vs. Lara García José Luis. Ord. Civil 4 Acdos. Núm. Exp. 259/2024.

Muñoz Sánchez David vs. Grupo Restaurantero Lct S.A. de C.V. y Aseguradora Aserta S.A. de C.V. Ord. Mercantil Mavb. 1 Acdo. Núm. Exp. 269/2026.

Nacional Financiera, S.N.C. Fiduciaria en el Fideicomiso de Fomento Minero vs. Santa Julia de Puebla. S.A. de C.V. Ord. Mercantil 1 Acdo. Núm. Exp. 615/2001.

Osorio Oseguera María Elena vs. Alejandra Patricia Miramóntes Muñoz. Especial Hipotecario Civil 1 Acdo. Núm. Exp. 825/2009.

Patlan Izquierdo Jesús y Salinas Reséndiz Norma vs. Rosa Rodríguez García y César Garrido Morales. Ord. Civil 1 Acdo. Núm. Exp. 1069/2012.

Residencial San Matew S.A. de C.V. vs. Rodríguez Jiménez Romelia. Especial Hipotecario Civil 1 Acdo. Núm. Exp. 1199/2024.

Rodríguez Álvarez Jonathan vs. Qualitas Compañía de Seguros S.A. de C.V. y Autotransportes Ejecutivos del Valle S.A. de C.V. Ord. Civil Acdo. en Cuad. de Amp. 599/2026- IV. 1 Acdo. en Amparo. Núm. Exp. 315/2025 Amparo 599/2026- IV Quejoso Jonathan Rodríguez Álvarez.

Rubí Salgado Genaro vs. Margarita Peralta Fragoso, Juan Manuel Mosco Peralta, María Isabel Mosco Peralta y Emigdia Mosco Peralta. Ord. Civil 1 Acdo. Núm. Exp. 685/2016.

Sáinz Murguía María Fernanda vs. Raúl Humberto Luna Rojas. Especial Hipotecario Civil Rebeldía. 1 Acdo. Núm. Exp. 1273/2024.

Salazar Pool Guillermo Jonathan vs. Inéstrillas Rivero Ismael. Ord. Civil 1 Acdo. Núm. Exp. 1195/2024.

Sánchez Maldonado Jorge Luis, Sánchez Maldonado Miguel Ángel, Sánchez Maldonado Ana Laura, Sánchez Maldonado Oswaldo y Maldonado Fuentes Laura vs. Felipe Santana Arias, Seguros Inbursa, S.A. Grupo Financiero Inbursa, Caminos y Puentes Federales de Ingresos y Servicio Conexos, Fideicomiso 1936, de Apoyo Al Rescate de Autopistas Concesionada (Farac) y Zorich Compañía de Seguros S.A. de C.V. Ord. Civil Expedientillo. 1 Acdo. Núm. Exp. 1135/2019.

Scotiabank Inverlat Sa Institución de Banca Múltiple Grupo Financiero Scotiabank Inverlat vs. Barrera Delgado Karina Itzel. Especial Hipotecario Civil 1 Acdo. Núm. Exp. 1021/2023.

Solís Romero Marisa vs. Institución de Pedagogia Infantil, Sociedad Civil. Ord. Civil Mavb. 1 Acdo. Núm. Exp. 281/2026.

Surfax S.A. de C.V. vs. Ingenieros Civiles Asociados S.A. de C.V. Ord. Mercantil 1 Acdo. Núm. Exp. 245/2016.

The Bank Of New York Mellon S.A. Institución de Banca Múltiple como Causahabiente de Banco Jp Morgan S.A. Institución de Banca Múltiple Jp. Morgan Grupo Financiero División Fiduciaria y como Fiduciario en el Fideicomiso Irrevocable Número F/0467 e Hipotecaria su Casita S.A. de C.V. Sociedad Financiera de Objeto Múltiple Entidad No Regulada (Sofom) Enr antes Hipotecaria su Casita S.A. de C.V. Sociedad de Objeto Múltiple vs. Comercializadora y Constructora del Golfo S.A. de C.V. ; Salvador Río de la Loza Postigo; Miguel Ángel Leyva Urquia y Ernesto Karam García. Especial Hipotecario Civil 1 Acdo. en Tercería. Núm. Exp. 619/2009 Promovida por Cristóbal Cepeda Chavarría y María del Carmen Carrera Obeso.

Tu Casa Express Sociedad Anónima de Capital Variable vs. Rivas López Iván y Santos Ochoa Elisa Eliuth y Santos Gallo Isaías. Especial Hipotecario Civil 1 Acdo. Núm. Exp. 731/2020.

Vásquez Villegas Lilia vs. Moreno Martínez Georgina. Juris. Voluntaria Civil 1 Acdo. Núm. Exp. 209/2026.

Vélez García Rocío vs. Administración de la Unidad Habitacional Peñon de San Juan de Aragón y Balula Feregrino Juan. Ord. Civil 1 Acdo. Núm. Exp. 295/2025.

Viera Carlos Eduardo vs. Valle Hernández Germán. Ord. Civil 1 Acdo. Núm. Exp. 869/2024.

Zendere Holding Inversiones, Sociedad Anónima Promotora de Inversión de Capital Variable vs. González Burelo Alfredo. Especial Hipotecario Civil 1 Acdo. Núm. Exp. 605/2025.

MAL PUBLICADOS

Hernández Cruz Carlos Gilberto vs. Grupo Mexicano de Seguros S.A. de C.V. Ord. Civil Secc. de Ejecución. 1 Acdo. Núm. Exp. 729/2023.

NO PUBLICADOS

Oportunidades para Emprendedores, S.A. P. I. de C.V. Sociedad Financiera de Objeto Múltiple, E. N. R vs. Highscneen de México, S.A. de C.V., Alejandro Carriola Ramales y José Abraham Carriola Chávez. Ejecutivo Mercantil 1 Acdo. Núm. Exp. 549/2017.

AUDIENCIA

López Almazán Teresa vs. Herrera Nava Rebeca Nohemí. Ord. Civil. 1 Audiencia. Núm. Exp. 515/2025.

EL SECRETARIO DE ACUERDOS
LIC. LEÓN ALEJANDRO AGUILERA CARDOSO

SECRETARÍA "B"
ACUERDOS DEL 2 DE JULIO DEL 2026

Alexander Adolfo Navarro González vs. José Antonio Moreno Sanz y Laura Benítez Romo de Moreno. Esp. Hip. 1 Acdo. Núm. Exp. 1036/2007.

Andrade López Jesús Alfredo vs. Cano García María del Carmen. Ord. Civil 1 Acdo. Núm. Exp. 126/2026.

Autofinanciamiento Total, S.A. de C.V. vs. Juan Carlos Rebuelta Diez y Mercedes Diez Iraola, También Conocida como Mercedes Diez Rebuelta. Especial Hipotecario Civil 1 Acdo. Núm. Exp. 1604/2024.

Ayala Pérez Marcela vs. Ayala Pérez Jaime y Pérez García Tobías. Ord. Civil 1 Acdo. Núm. Exp. 360/2025.

Banco Mercantil del Norte vs. Andrés Ramos Rodríguez. Ejecutivo Mercantil 1 Acdo. en Otros. Núm. Exp. 744/1998 Tomo II.

SOLO CONSULTA

Banco Santander México S.A. Institución de Banca Múltiple, Grupo Financiero Santander México vs. De Garay Alfroli Juan y/otro. Especial Hipotecario Civil 1 Acdo. Núm. Exp. 294/2018.

Banco Ve por Más, S.A., Institución de Banca Múltiple, Grupo Financiero Ve por más vs. Juan Manuel Ibarra Serna, Obdulio Ibarra Serna, su Sucesión, Obedulio Ibarra Serna y Leticia Rodríguez Gómez. Proced. Convencional Mercantil Civil 1 Acdo. Núm. Exp. 1292/2024.

Banco Ve por Más, S.A., Institución de Banca Múltiple, Grupo Financiero Ve por más vs. Juan Manuel Ibarra Serna, Obdulio Ibarra Serna, su Sucesión, Obedulio Ibarra Serna y Leticia Rodríguez Gómez. Vía de Apremio Civil Acdo. en Cuad. de Amp. 821/2026- V. 4 Acdos. en Amparo. Núm. Exp. 1292/2024 821/2026- V Ulises Ibarra Rodríguez Albacea de la Sucesión a Bienes de Juan Manuel Ibarra Serna.

BBVA Bancomer, S.A., Institución de Banca Múltiple, Grupo Financiero BBVA Bancomer Actualmente BBVA México, Sociedad Anónima Institución de Banca Múltiple, Grupo Financiero BBVA México vs. Gradesa, S.A. de C.V., Galindo Martínez Joaquín, Navarro Rivera Guillermo y Ng Logística, S.A. de C.V. Ejecutivo Mercantil 1 Acdo. Núm. Exp. 1478/2024 Bis. 11 Tomo XI.

Blanco Mateos Galo Ricardo También Conocido como Blanco y Mateos Galo Ricardo vs. Octavio Jaime Álvarez Cano y/otra. Controversias de Arrendamiento Civil 1 Acdo. Núm. Exp. 736/2019.

Cap Technologies S.A. de C.V. vs. Conejo Pichardo Cristian Uriel y Martínez Bernal Anuar Jesús. No Definido No Definido 1 Acdo. Núm. Exp. 258/2025.

Cedillo Torres Luis Gerardo vs. Trujillo de Santiago Carlos. Especial Hipotecario Civil Expedientillo. 1 Acdo. Núm. Exp. 464/2021.

Cibanco Sociedad Anónima Institución de Banca Múltiple en su Carácter de Fiduciario en el Fideicomiso F00782 vs. Delgadillo Guerra Gorgonio Pedro y Ortega Pareja Isabel. Especial Hipotecario Civil 1 Acdo. Núm. Exp. 1274/2024.

Clara Ip Sapi de C.V. vs. Wimob S de R.L. de C.V. y Tekmovil Llc. Ejecutivo Mercantil 1 Acdo. Núm. Exp. 260/2024.

Cobranza Amigable, Sociedad Anónima Promotora de Inversión de Capital Variable vs. Hernández Hernández Pérez Marco Antonio vs. Hernández Zepeda Armando. Ejecutivo Mercantil 1 Acdo. Núm. Exp. 1582/2010.

Cruz Romero Issis Itzel vs. Operadora de Hospitales Ángeles, S.A. de C.V. y Enrique Rivero Weber. Ord. Civil 1 Acdo. Núm. Exp. 834/2012 Tomo Ix.

Csck 12 Mexco I, Sociedad de Responsabilidad Limitada de Capital Variable vs. Roberto Jiménez Caldelas. Especial Hipotecario Civil 1 Acdo. Núm. Exp. 118/2015.

Cuevas Galván Luis Antonio vs. Limón Limón José Pascual. Ord. Civil 1 Acdo. Núm. Exp. 330/2018 Tomo III.

Cung Simenchik Jacobo Wolf vs. León Beer Mauricio Michael y Feldman Laufer Jacobo Mauricio. Juris. Voluntaria Civil 1 Acdo. Núm. Exp. 554/2025.

Díaz Zaldívar Viridiana y Díaz Zaldívar Alberto vs. Díaz García Alberto y Sánchez Bravo Carlos y Director del Registro Público de la Propiedad y de Comercio de la Ciudad de México. Ord. Civil 2 Acdos. Núm. Exp. 202/2026.

Dueñas Olvera María del Carmen y Montes Jiménez María Teresa vs. Galván Canchola Ruth. Ord. Civil 1 Acdo. Núm. Exp. 1116/2019.

Escobedo Ríos Gustavo y García Cifuentes Deysi vs. Beltrán Rocha Alberto Jovanni. Ord. Civil 1 Acdo. Núm. Exp. 174/2026.

Fernández Morfín Miguel Ángel vs. Carlos Sanabria González y Cuaferrat, S.A. de C.V. Ejecutivo Mercantil 1 Acdo. Núm. Exp. 416/2025 Bis. 1 Tomo II.

Flores Serna Rodrigo vs. Serna Vicente y Registro Público de la Propiedad y del Comercio de la Ciudad de México. Ord. Civil 1 Acdo. Núm. Exp. 182/2026 Principal.

Flores del Villar Julio Ernesto vs. C Director del Registro Público de la Propiedad y del Comercio de la Ciudad de México y Titular de la Notaria Pública Número 26 en Salina Cruz Tehuantepec Estado de Oaxaca y Dirección General de Notarias y Archivo General de Notarias del Estado de Oaxaca. Ord. Civil 1 Acdo. Núm. Exp. 928/2023.

García Alfaro Óscar vs. García Alfaro María Guadalupe. Medios Preparatorios Civil Expedientillo. 1 Acdo. Núm. Exp. 296/2021.

González Bustos Nicolás vs. Sola Vázquez Sergio Martín. Ejecutivo Mercantil Expedientillo. 1 Acdo. Núm. Exp. 198/2025.

González Viveros Evangelina vs. Rodríguez Grapain de Mari María Teresa y Mari López Roberto. Ord. Civil 1 Acdo. Núm. Exp. 602/2020.

Guzmán y González Luis y Rachel Velia González vs. Martínez Hernández Martiniano y Elías Hernández María Guadalupe. Especial Hipotecario Civil Dada Nueva Cuenta. 1 Acdo. Núm. Exp. 1128/2019.

Hernández Ramírez Laura vs. De Luna Soto Ros María y Femat Ramírez Ricardo. Controversias de Arrendamiento Civil 2 Acdos. Núm. Exp. 402/2020.

HSBC México Sociedad Anónima Institución de Banca Múltiple Grupo Financiero HSBC División Fiduciaria en su Carácter de Fiduciario en el Fideicomiso Irrevocable de Administración F262757 vs. Castellanos Lira Juan Manuel. Vía de Apremio Civil 1 Acdo. Núm. Exp. 1428/2024 Principal.

HSBC México, S.A. Institución de Banca Múltiple, Grupo Financiero HSBC División Fiduciaria en su Carácter de Fiduciario Dentro del Fideicomiso Irrevocable Número F/234036 vs. Bulmaro Rivera Cantarines y María Magdalena Chávez López. Vía de Apremio Civil 1 Acdo. Núm. Exp. 738/2016.

Jaramillo Benítez Evelia vs. Chavarría Velázquez Gertrudis su Sucesión. Ord. Civil Expedientillo. 1 Acdo. Núm. Exp. 534/2020.

José Olvera Álvarez y María Lucero Álvarez Trejo, por su Propio Derecho, y en Representación de Los Menores José Francisco Olvera Álvarez y Brian Olvera Álvarez vs. Axa Seguros S.A. de C.V. Ord. Civil 1 Acdo. Núm. Exp. 1488/2024 Tomo III.

Lechuga Medina Alejandra Montserrat vs. Soberanis Fernández Ramiro y Monterrubio y Mazin Patricia y Mazin Carral María Luisa Isabel y Notario Público Número 72 de la Ciudad de México Lic. Carlos Ricardo Viñas Berea y C Director del Registro Público de la Propiedad y del Comercio de la Ciudad de México. Ord. Civil 1 Acdo. Núm. Exp. 164/2025.

Martínez Miranda Claudia vs. Azuela Silva Marina y Jiménez de la Barquera Enrique David. Especial Hipotecario Civil 1 Acdo. en Amparo. Núm. Exp. 858/2023 Amparo Directo Quejoso: Marina Azuela Silva y Enrique David Jiménez de la Barquera.

Mata Salazar Miguel Ángel vs. Mata Aguilar Lucio. No Definido No Definido 2 Acdos. Núm. Exp. 248/2025.

Meg Importaciones, S.A. de C.V. vs. Gallegos Rueda Francisco y Rodríguez Hernández de Gallegos Florencia. Especial Hipotecario Civil 1 Acdo. Núm. Exp. 80/2000 Quinto Tomo.

Morales Infante Víctor Román vs. Senties Cruces Jaime Martín. Ord. Civil 1 Acdo. Núm. Exp. 222/2026.

Negrete Olvera Claudia Lourdes y Quintero Negrete María del Carmen Edith y Ortiz Negrete Nadia Yuridia María Fernanda vs. Negrete Sánchez Antonio y Registro Público de la Propiedad y de Comercio de la Ciudad de México. Ord. Civil 1 Acdo. Núm. Exp. 106/2026.

Quiroz Miranda Clautila y Catalán Quiroz Policarpo y Catalán Quiroz Waldy y Catalán Quiroz Araceli Wendy vs. Financiera Bajío S.A. de C.V. Sofom Er y Oxidrogeno S.A. de C.V. y Qualitas Compañía de Seguros S.A. de C.V. Ord. Civil 1 Acdo. Núm. Exp. 56/2026.

Ramos Cardona Juan Manuel vs. Sonia Vianey Ordóñez García. Ord. Civil 1 Acdo. Núm. Exp. 920/2018.

Raquel Rodríguez Rojas y Rosa Valencia Lara vs. José Arturo López Solórzano y María del Carmen Hernández López. Especial Hipotecario Civil Expedientillo. 1 Acdo. Núm. Exp. 62/2025.

Residencial Beistegui 206 vs. Claudia Eboli Sánchez. Ejecutivo Civil 1 Acdo. Núm. Exp. 1128/2012.

Rodríguez Borgio Javier y y-o. Francisco Javier Rodríguez Borgio vs. Fernández Villanueva Gonzalo y Pierce de la Borbolla Buba Eugenia. Controversias de Arrendamiento Civil 1 Acdo. Núm. Exp. 552/2020.

Soluciones en Papel Regina, Sociedad Anónima de Capital Variable vs. Bravo González José Luis y Estrada Diego María Cristina. Especial Hipotecario Civil 1 Acdo. Núm. Exp. 1590/2024 Tomo II.

Treto de la Torre Celina vs. Nava Ramos María de Los Ángeles y También Conocida como Ma de Los Ángeles Nava Ramos y Arellano Gómez Felipe Enrique y C Director del Registro Público de la Propiedad y del Comercio de la Ciudad de México. Ord. Civil 1 Acdo. Núm. Exp. 518/2024.

Vfs México, Sociedad Anónima de Capital Variable, Sociedad Financiera de Objeto Múltiple, Entidad No Regulada vs. Transportres Ecatepec, S.A. de C.V., Héctor Eduardo Pasqualli Díaz, Gabriela García Alcántara y Francisco Gómez Huerta. Especial Mercantil Mercantil 1 Acdo. Núm. Exp. 124/2025 Bis. 2 Tomo II.

AUDIENCIA

Condominio Ubicado en Calle de Camelia N 160 Colonia Guerrero Alcaldia Cuauhtémoc Codigo Postal 06300 Ciudad de México vs. Church Pérez Paloma. Aud. Mavb Ejecutivo Civil. 1 Audiencia. Núm. Exp. 492/2025.

Quintero Sánchez Mirna vs. López Peña Juan Antonio su Sucesión y Baños Rocío, S.A. Aud. Ord. Civil. 1 Audiencia. Núm. Exp. 584/2025.

SOLO CONSULTA
SOLO CONSULTA
SOLO CONSULTA

Torres Guillén Catalina vs. Rodríguez Valencia Javier y C Director del Registro Público de la Propiedad y del Comercio de la Ciudad de México y de la Rosa Castelazo Eduardo Hiram y Alcázar Suárez Alejandro Antonio. Aud. Ord. Civil. 1 Audiencia. Núm. Exp. 122/2024 Tomo II.

EL SECRETARIO DE ACUERDOS
LIC. SALVADOR COVARRUBIAS TORO

CUADRAGÉSIMO QUINTO DE LO CIVIL

SECRETARÍA "A"
ACUERDOS DEL 2 DE JULIO DEL 2026

Administración y Proyectos Mdt, S.A. de C.V. vs. De Punta Construcciones, S.A. de C.V. y Muñoz Sánchez José Ignacio. Especial Hipotecario Civil Cierre Tomo III. 1 Acdo. Núm. Exp. 1585/2009 Tomo III.

Administración y Proyectos Mdt, S.A. de C.V. vs. De Punta Construcciones, S.A. de C.V. y Muñoz Sánchez José Ignacio. Especial Hipotecario Civil 2 Acdos. Núm. Exp. 1585/2009 Bis. 4 Tomo IV.

Administradora Fome 1, Sociedad de Responsabilidad Limitada de Capital Variable vs. Gama Flores Roberto. Juris. Voluntaria Civil 1 Acdo. Núm. Exp. 289/2025.

Álvarez Otero Luisa Fabiola y Regalado Allende y Luis Irving vs. Cela Camacho Lorenzo Edilberto. Especial Hipotecario Civil Se Tiene por Terminado el Presente Juicio. 1 Acdo. Núm. Exp. 669/2013 Bis. 1 Tomo II.

Banco Inbursa, Sociedad Anónima, Institución de Banca Múltiple, Grupo Financiero Inbursa vs. Valdés López César Augusto. Especial Hipotecario Civil 1 Acdo. Núm. Exp. 1191/2022.

Banco Mercantil del Norte, S.A., Institución de Banca Múltiple, Grupo Financiero Banorte antes Hipotecaria Nacional, S.A. de C.V. vs. González Ciprián Carmelina. Especial Hipotecario Civil 1 Acdo. Núm. Exp. 1595/2011 Tomo II.

Banco Mercantil del Norte, S.A., Institución de Banca Múltiple, Grupo Financiero Banorte vs. Flores Santos Gustavo. Especial Hipotecario Civil 1 Acdo. Núm. Exp. 367/2017 Tomo II.

Banco Mercantil del Norte, Sociedad Anónima, Institucio de Banca Múltiple, Grupo Financiero Banorte vs. Costilla Calderón José Manuel. Especial Hipotecario Civil 1 Acdo. Núm. Exp. 39/2025.

Banco Santander México, S.A., Institución de Banca Múltiple, Grupo Financiero Santander México vs. Hernández Espinosa Silvia Cinthia. Ejecutivo Mercantil 1 Acdo. Núm. Exp. 1737/2024.

Banco Santander México, S.A., Institución de Banca Múltiple, Grupo Financiero Santander México vs. Ortiz Cruz Silvia Georgina. Especial Hipotecario Civil 1 Acdo. Núm. Exp. 1803/2024 Tomo II.

Bautista Arce Petra vs. Rivero de Islas Guadalupe y y C. Director del Registro Público de la Propiedad y del Comercio de Esta Ciudad de México. Ord. Civil 1 Acdo. Núm. Exp. 669/2022.

BBVA México, S.A., Institución de Banca Múltiple, Grupo Financiero BBVA México vs. Importaciones y Exportaciones Algrica, S.A. de C.V. y Padilla Cortés y Grisel. Especial Hipotecario Civil 1 Acdo. Núm. Exp. 1573/2024 Tomo II.

Bucio Andere Beatriz vs. The Home Depot México, S. de R. L. de C.V. Ord. Civil 3 Acdos. Núm. Exp. 79/2026.

Camacho Méndez, su Sucesión Margarita vs. Cruz Camacho, Teresa Margarita y Notario Público No. 202 de Esta Ciudad de México y y C. Directora del Registro Público de la Propiedad de la Ciudad de México. Ord. Civil No Contesta Agravios. 1 Acdo. Núm. Exp. 2321/2024.

Castillo Tinoco Anaid Berenice y Plascencia Acosta María de Los Ángeles antes Banco del Bajío, S.A., Institución de Banca Múltiple vs. Salinas Quiroz Rafael y Hernández Hernández y Gabriela Nohemí. Especial Hipotecario Civil 1 Acdo. Núm. Exp. 345/2019 Tomo II.

Conjunto Residencial en Condominio Puerta del Pedregal vs. Frank Talavera Lilián Elizabeth. Ord. Civil 1 Acdo. Núm. Exp. 669/2024.

Corporativo Jurídico Laboral Mayoral y Asociados, S. C vs. Sotelo Regil Hernández Carlos Alberto Notario Público Número 165 de la Ciudad de México. Ord. Civil 2 Acdos. Núm. Exp. 233/2023 Tomo II.

Crédito Afianzador, S.A., Compañía Mexicana de Garantías vs. Ortiz Vieyra Gilberto y Ortiz Vieyra y Rosa María. Ejecutivo Mercantil 1 Acdo. en Expedientillo. Núm. Exp. 175/1999.

Díaz López Óscar Uriel y López Miranda Hirma Gelacia y Díaz Soto Julio vs. Seguros Banorte S.A. de C.V. Grupo Financiero Banorte. Ord. Civil Cierre Tomo I. 1 Acdo. Núm. Exp. 813/2024.

Díaz López Óscar Uriel y López Miranda Hirma Gelacia y Díaz Soto Julio vs. Seguros Banorte S.A. de C.V. Grupo Financiero Banorte. Ord. Civil 2 Acdos. Núm. Exp. 813/2024 Tomo II.

Dreams Factory Real Estate, S.A. de C.V. vs. Elizalde Soto Fanny Gabriela. Especial Hipotecario Civil Exh. a San José del Cabo, Bcs. 1 Acdo. Núm. Exp. 1241/2009 Tomo II.

Estrada López Jorge Antonio y Garza Kalil y Nayma vs. Banco Mercantil del Norte, Sociedad Anónima, Institución de Banca Múltiple, Grupo Financiero Banorte. Ord. Civil 1 Acdo. Núm. Exp. 453/2025 Tomo II.

Félix Quiroz Fernando vs. Quiroz Monzoy, su Sucesión Raquel. Ord. Civil 1 Acdo. en Expedientillo. Núm. Exp. 51/2004 Expedientillo.

Harari Misri Betina vs. Alfaro Alfaro Jaime Arturo. Ord. Civil 2 Acdos. Núm. Exp. 759/2024 Tomo II.

Heredia Saucedo María del Socorro vs. Pérez Franco Aminadab Rafael y Juárez Macías y Beatriz Teresa. Especial Hipotecario Civil Se Cita a Sent. y Se Engrosa Expdllo. 2 Acdos. Núm. Exp. 1621/2024 Tomo II.

Hernández Rodríguez Iván vs. Hernández Rodríguez Juan Carlos. Ejecutivo Civil 1 Acdo. Núm. Exp. 1697/2024 Tomo II.

HSBC México Sociedad Anónima Institución de Banca Múltiple Grupo Financiero HSBC vs. Tarango Sáenz Myrna Olivia. Vía de Apremio Civil 1 Acdo. Núm. Exp. 1499/2024.

HSBC México, S.A., Institución de Banca Múltiple, Grupo Financiero HSBC vs. Ríos Rivas Karen Marlen y Sandoval Gómez y Daniel. Especial Hipotecario Civil 1 Acdo. Núm. Exp. 1239/2024.

HSBC México, Sociedad Anónima, Institución de Banca Múltiple, Grupo Financiero HSBC vs. Yáñez González Areli Ivonne. Especial Hipotecario Civil 1 Acdo. Núm. Exp. 2241/2024 Tomo II.

Jiménez Salazar Alejandro vs. Arévalo Torres Raúl. Ord. Civil 1 Acdo. Núm. Exp. 739/2019 Tomo III.

José Guadalupe Jiménez Rosas, antes José Fernando Mora Martínez vs. Osorio Jesús Alfredo Abraham y Haber Zonana y Jacobo. Ejecutivo Mercantil 1 Acdo. Núm. Exp. 531/2023 Bis. 2 Tomo II.

Juárez Valdez, su Sucesión María Dolores vs. Socorro Sánchez Uribe de Galván, También Conocida como Socorro Sánchez de Galván. Ord. Civil 1 Acdo. Núm. Exp. 717/2012.

Leaders Working, S.A. de C.V. vs. Ssaio Logistics, S.A. de C.V. ; y Samaniego Valera, Rebeca y Jiménez Ruano Omar Arturo y y Ssaio Solutions, S.A. de C.V. Ejecutivo Mercantil 1 Acdo. Núm. Exp. 1605/2024 Tomo V.

León Velázquez Cecilia vs. Velázquez de León Petra y León Paloalto y José. Ord. Civil 1 Acdo. Núm. Exp. 465/2025.

Leyva Morales Jany Boratma vs. Grupo Mexicano de Seguros, S.A. de C.V. Ord. Civil 1 Acdo. en Expedientillo. Núm. Exp. 1169/2023 Expedientillo.

López Hernández Santiago vs. Qualitas Compañía de Seguros, S.A. de C.V. y y Grupo Nacional Provincial, S.A. B. Ord. Civil 1 Acdo. Núm. Exp. 1127/2024 Tomo II.

María Patricia Martínez Barrera antes Recuperación de Comercio, S. de R. L. de C.V., antes Banco Nacional, S.A. Integrante del Grupo Financiero Banamex Accival, S.A. de C.V. vs. Ramos Garduño de Ríos María Antonieta y Ríos Favela, su Sucesión y Jorge Sergio. Especial Hipotecario Civil 1 Acdo. Núm. Exp. 579/2005 Bis. 3 Tomo III.

Martínez Badillo María Cristina vs. Loeza Santaolaya Rosa María y Rodríguez Perea Esteban y y Protección del Patrimonio de la Colonia Ferrocarrilera Insurgentes Madero, A.C. Ord. Civil 1 Acdo. en Tercería. Núm. Exp. 433/2021 Terc. Coadyuvante.

Medina Arellano Miriam Paulina vs. Gómez Macías Francisco. Especial Hipotecario Civil 1 Acdo. Núm. Exp. 2361/2024.

Mena López José de Jesús vs. Guzmán Soto Antonio. Ord. Civil 1 Acdo. Núm. Exp. 1135/2007.

Minero Sierra Miguel Rogelio y Núñez Lozano Mauricio Artro, antes Npl Inversiones, S.A. de C.V. antes Bancrecer S.A. vs. Constructora Anmar, S.A. de C.V., y Rojas Díaz, Martín Adrián y Díaz Flores, Rosa María y Flores Ramos Vda. de Díaz hoy su Sucesión Eva y Díaz Flores de Aguilera hoy su Sucesión y María del Rosario. Ejecutivo Mercantil 1 Acdo. Núm. Exp. 659/1996 Bis. 4 Tomo IV.

Nápoles Lozano Fernando vs. Romero García Evelio y Reyes Hernández y Pilar. Ord. Civil 1 Acdo. Núm. Exp. 185/2026.

Nava Gaspar Nancy vs. Fregoso Vega Ana Gabriel. Ord. Civil 1 Acdo. Núm. Exp. 501/2025.

Portafolio de Negocios, S.A. de C.V., Sofom, E. R vs. Multiservicios Suba, S.A. de C.V. ; y Barajas Frías y Ana Bárbara. Ejecutivo Mercantil 1 Acdo. Núm. Exp. 1061/2023.

Promotora Vedu, S.A. de C.V. vs. Sánchez Martínez Fernando Javier y Díaz Melchor y Ricarda. Controversias de Arrendamiento Civil 1 Acdo. Núm. Exp. 483/2019 Tomo II.

quintos garcía sandra vs. gonzález rodríguez, su sucesión josé óscar. ord. civil desecha. 1 acdo. núm. exp. 289/2026.

Romo González Pablo Adrián vs. García Pequeño Jaime Ángel y Segura Salas y Alejandrina. Especial Hipotecario Civil Se Acredita Cesión de Derechos. 1 Acdo. Núm. Exp. 347/2001.

SOLO CONSULTA
SOLO CONSULTA
SOLO CONSULTA

Ruíz Miranda José Jesús vs. Seguros Inbursa, S.A., Grupo Financiero Inbursa. Ord. Civil 1 Acdo. Núm. Exp. 49/2026.

Salfer Perecederos del Norte, S.A. de C.V. vs. Guerrero Anaya Olga Ivonne. Ord. Mercantil 1 Acdo. Núm. Exp. 1033/2017 Tomo III.

Sánchez Elías Martha Lilia vs. Villagrána Angulo Socorro. Ord. Civil 1 Acdo. Núm. Exp. 131/2025.

Scotiabank Inverlat, S.A., Institución de Banca Múltiple, Grupo Financiero Scotiabank Inverlat vs. Martínez Ángeles Ricardo. Especial Hipotecario Civil 1 Acdo. Núm. Exp. 821/2019 Tomo II.

Serrano Espíndola Erick Geovanni vs. Díaz de León Cuanalo María Sandra. Juris. Voluntaria Civil 1 Acdo. Núm. Exp. 1261/2023.

Servicios Especializados de Limpieza y Calidad, S.A. de C.V. vs. González González Margarita y Fernández Sánchez y Mario. Ejecutivo Mercantil 1 Acdo. Núm. Exp. 275/2000 Bis. 1 Tomo II.

Trujillo Escalante Verónica vs. Alcántara López Marco Antonio. Controversias de Arrendamiento Civil 1 Acdo. Núm. Exp. 853/2023.

Valencia Guillén Ángel vs. Mora Ventura; Francisco y Ugocm, A.C. ; y González Bautista Valentín y y Registro Público de la Propiedad y de Comercio de la Ciudad de México. Ord. Civil 3 Acdos. Núm. Exp. 67/2026.

Vega Silva, Paula y Vega Silva, Aurora y Vega Silva Domingo Alejandro y Vega Silva y María Esther vs. Silva Consuelos, Marina y Silva Consuelos Domingo y Silva Consuelos Donato y Consuelos Servín, su Sucesión y Paula. Ord. Civil Llegada Sala. 1 Acdo. Núm. Exp. 1149/2022.

AUDIENCIA

BBVA México, Sociedad Anónima, Institución de Banca Múltiple, Grupo Financiero BBVA México vs. López Echeverría José Alfredo. Aud. de Remate en Primera Almoneda Especial Hipotecario Civil. 1 Audiencia. Núm. Exp. 309/2025 Tomo II.

SENTENCIA INTERLOCUTORIA

Chi Wen Hsu Teng antes Reciclaje D16, S.A. de C.V. vs. Ruíz Rodríguez, su Sucesión Graciela. Controversias de Arrendamiento Civil Sent. Interl. 1 Núm. Exp. 2231/2024 Tomo Ii

Moreno Galaviz José Rogelio vs. Qualitas Compañía de Seguros, S.A. de C.V. Ord. Civil Sent. Interl. en Tomo III. 1 Núm. Exp. 239/2023 Tomo Iii

LA SECRETARIA DE ACUERDOS
LIC. ARELI GUADALUPE ROJAS RAMÍREZ

SECRETARÍA "B"
ACUERDOS DEL 2 DE JULIO DEL 2026

Administración del Patrimonio de la Beneficencia Pública vs. García Aguilar Isabel. Controversias de Arrendamiento Civil 1 Acdo. Núm. Exp. 40/2022.

Adminsitración del Patrimonio de la Beneficencia Pública vs. Leticia Moreno Rocha. Controversias de Arrendamiento Civil 1 Acdo. Núm. Exp. 1030/2013.

Al Akabani Al Akabani Ibrahim vs. Enrique Schmidt Wilderich María Hermann También Conocido como Wilderich Schmidt Tophoff. Ord. Civil 1 Acdo. Núm. Exp. 534/2021.

Arrendadora y Factor Banorte, Sociedad Anónima de Capital Variable, Sociedad Financiera de Objeto Múltiple, Entidad Regulada, Grupo Financiero Banorte antes Sólida Administradora de Portafolios, S.A. de C.V. vs. Ballinas Culebro Elba. Especial Hipotecario Civil 1 Acdo. Núm. Exp. 94/2008 Tomo II.

Banco Invex, Sociedad Anónima, Institución de Banca Múltiple, Invex Grupo Financiero, Fiduciario en el Fideicomiso 1301 vs. Varela Hernández Jesús Edmundo. Especial Hipotecario Civil 1 Acdo. Núm. Exp. 250/2011 Tomo II.

Banco Mercantil del Norte, S.A., Institución de Banca Múltiple, Grupo Financiero Banorte, antes BBVA Bancomer, Sociedad Anónima, Institución de Banca Múltiple, Grupo Financiero BBVA Bancomer, antes Hipotecaria Nacional, S.A. de C.V., Sociedad Financiera de Objeto Múltiple, Entidad Regulada Grupo Financiero BBVA Bancomer vs. Rivero Rodríguez Alejandro. Especial Hipotecario Civil 1 Acdo. Núm. Exp. 706/2013.

Banco Mercantil del Norte, S.A., Institución de Banca Múltiple, Grupo Financiero Banorte, antes BBVA México, Sociedad Anónima, Institución de Banca Múltiple, Grupo Financiero BBVA México, antes BBVA Bancomer, Sociedad Anónima, Institución de Banca Múltiple, Grupo Financiero BBVA Bancomer, antes Hipotecaria Nacional, Sociedad Anónima de Capital Variable, Sociedad Financiera de Objeto Múltiple, Entidad Regulada, Grupo Financiero BBVA Bancomer vs. Ávila Muñoz Madeleine Alva. Especial Hipotecario Civil 1 Acdo. Núm. Exp. 190/2005.

Banco Nacional de México, S.A., Integrante del Grupo Financiero Banamex Accival, S.A. de C.V. vs. Corral Osorio Celia Esperanza. Especial Hipotecario Civil 1 Acdo. Núm. Exp. 490/2020 Tomo II.

Banco Regional, Sociedad Anónima Institución de Banca Múltiple Banregio, Grupo Financiero antes Banco Regional de Monterrey, S.A., Institución de Banca Múltiple Banregio Grupo Financiero vs. Especialidades Eléctricas y en Comunicaciones, S.A. de C.V., y Rosles Pallares, Erick Alain y Silva Sanabria, Irma Leonor y Salazar Lugo, Félix y Reyes Silva Blanca Elena y Reyes Silva y Javier. Actos Prejudiciales Civil 2 Acdos. Núm. Exp. 924/2018 Tomo II.

BBVA México, Sociedad Anónima, Institución de Banca Múltiple, Grupo Financiero BBVA México antes BBVA Bancomer, Sociedad Anónima, Institución de Banca Múltiple, Grupo Financiero BBVA Bancomer vs. Santiago Smith Martha Angélica y López Méndez y Armando. Especial Hipotecario Civil 1 Acdo. Núm. Exp. 310/2018 Tomo II.

BBVA México, Sociedad Anónima, Institución de Banca Múltiple, Grupo Financiero BBVA México antes BBVA Bancomer, S.A., Institución de Banca Múltiple, Grupo Financiero BBVA Bancomer vs. Montaño Alva Marlene. Especial Hipotecario Civil 1 Acdo. Núm. Exp. 282/2012 Tomo II.

BBVA México, Sociedad Anónima, Institución de Banca Múltiple, Grupo Financiero BBVA México antes BBVA Bancomer, S.A., Institución de Banca Múltiple, Grupo Financiero BBVA Bancomer vs. Grupo Sisahe, S.A. de C.V., y Alarcón Arroyo Héctor Javier y Molina Ruíz Ivonne y Flores Valdez y Saúl. Medios Preparatorios Mercantil 4 Acdos. en Incidente. Núm. Exp. 464/2018 Providencia Precautoria.

Bracamontes Escobedo Óscar vs. Bracamontes Lavalle Enrique. Ord. Civil 2 Acdos. Núm. Exp. 186/2022 Tomo II.

Carpio Solís, su Sucesión Ramón vs. Miguel Ángel Escamilla Carmona, También Conocido como Ángel Escamilla Carmona, y Escamilla Carmona, Teresita del Niño Jesús Graciela y Escamilla Carmona, Luis Gerardo y Escamilla Carmona, Francisco Ángel y Escamilla Carmona Luz del Carmen y y Ángel Escamilla Pérez, También Conocido como Gerardo Ángel Guadalupe Escamilla Pérez. Ord. Civil 6 Acdos. Núm. Exp. 2334/2024.

Cerrillo Chowell José vs. Rivero Blumenkron; Carmen y Murayama Limon; Kenji y BBVA Bancomer, S.A., Institución de Banca Múltiple, Grupo Financiero BBVA Bancomer; y Castañeda Escobedo José Eugenio y y C. Director del Registro Público de la Propiedad y del Comercio de la Ciudad de México. Ord. Civil 1 Acdo. en Otros. Núm. Exp. 2258/2024 Secc. de Ejecución.

Ci Banco, Sociedad Anónima, Institución de Banca Múltiple en su Carácter de Fiduciario en el Fideicomiso F/00430 vs. Valle Flores Gregorio. Especial Hipotecario Civil 1 Acdo. Núm. Exp. 1054/2019 Tomo II.

Cibanco, S.A., Institución de Banca Múltiple, en su Carácter de Fiduciario del Fideicomiso Cib 2224 Ventura, Representado en Este Acto por Promotora y Desarrolladora de Centros Comerciales, S.A. de C.V. vs. Distribución de Peliculas Zatmeni, S.A. de C.V. y Cabrera Rodríguez y Luis Edgar. Controversias de Arrendamiento Civil 2 Acdos. Núm. Exp. 718/2019.

Cruz Pedro vs. Cruz Ramos Ricardo. Ord. Civil 1 Acdo. Núm. Exp. 12/2026.

Domínguez Noriega Juan Antonio vs. Varela Flores José y y Director del Registro Público de la Propiedad y del Comercio de la Ciudad de México. Ord. Civil 1 Acdo. Núm. Exp. 1922/2024.

Envases Plásticos y Decorados, S.A. de C.V. vs. Contreras Padilla, su Sucesión Jesús Alfredo. Ord. Civil 2 Acdos. Núm. Exp. 1084/2014.

Espinosa Díaz Andrés vs. Ubr Greenlight México, S.A. de C.V. y Álvarez Corona Ricardo y y Chávez Sánchez y César Adrián. Ord. Civil 2 Acdos. Núm. Exp. 1082/2024.

Francisco Javier García Silva, antes Hipotecaria Nacional, S.A. de C.V., Sociedad Financiera de Objeto Limitado vs. Consorcio Pvm, S.A. de C.V. y y Banca Cremi, Institución de Banca Múltiple, Grupo Financiero Cremi. Especial Hipotecario Civil 1 Acdo. Núm. Exp. 236/2001 Tomo II.

Fuentes Hernández Edgar Mauricio vs. Moreno García Gabriel. Ord. Civil 1 Acdo. Núm. Exp. 146/2026.

Galindo Miranda Juan Daniel vs. Qualitas Compañía de Seguros, S.A. de C.V. Ord. Civil 1 Acdo. Núm. Exp. 276/2026.

Gómez Ledesma Laurencio Eduardo vs. Gómez Sánchez Alma Teresa y Gamino Gómez y Carlos Eduardo. Ord. Civil 1 Acdo. Núm. Exp. 56/2026.

Gómez Ramos Martha y Gómez Ramos y Lilia vs. Rosa María Gómez Ramos, También Conocida como Rosa María Gómez Ramos de Rodríguez. Ord. Civil 1 Acdo. en Expedientillo. Núm. Exp. 248/2026.

SOLO CONSULTA
SOLO CONSULTA
SOLO CONSULTA

Gutiérrez Orozco Diego Montserrat vs. Gutiérrez Castañeda, José Luis y Clemente Maza Ana María y Maza del Ángel y Rafael. Ord. Civil 1 Acdo. Núm. Exp. 40/2026.

HSBC México, S.A., Institución de Banca Múltiple, Grupo Financiero HSBC vs. Solís Ortiz Daniel. Especial Hipotecario Civil 1 Acdo. Núm. Exp. 1386/2024.

Infante Navarro Magdalena Arcelia vs. Flores Márquez, Lucila y Sánchez González, Tania y Jiménez Carreño Sandra Luz y Cuevas Nieves y Sandra. Ord. Civil Prevención. 1 Acdo. Núm. Exp. 288/2026.

Inmobiliaria Sabgac, S.A. de C.V. vs. Guerrero García José Antonio. Ejecutivo Mercantil 1 Acdo. en Amparo. Núm. Exp. 384/2024 Amparo Directo D. C. 518/2025.

Karla Sayre Velázquez Vera, antes Inmobiliaria Mejgar, S.A. de C.V., antes HSBC México, S.A., Institución de Banca Múltiple Grupo Financiero HSBC, División Fiduciaria vs. Franco Torres Jorge. Especial Hipotecario Civil 1 Acdo. Núm. Exp. 8/2014 Tomo II.

Lilián Legaria Fregoso antes Controladora de Activos Miles, Sociedad Anónima Promotora de Inversión antes Miguel Loizaga Piera antes Administradora Black, S. de R. L. de C.V. S antes Csck 12 Mexco 1, Sociedad de Responsabilidad Limitada de Capital Variable antes Banco Nacional de México, S.A., Integrante del Grupo Financiero Banamex vs. Rodríguez Uriostegui Martha Georgina. Especial Hipotecario Civil 1 Acdo. Núm. Exp. 1078/2011 Tomo II.

Marcela Viridiana Gómez Serrano antes Banco Santander México, S.A., Institución de Banca Múltiple, Grupo Financiero Santander vs. Mora Montes Nicolás. Especial Hipotecario Civil 1 Acdo. Núm. Exp. 1240/2019 Tomo II.

Pacheco Bastida Dulce María Virginia vs. Instituto del Fondo Nacional de la Vivienda para los Trabajadores (Infonavit) y Álvarez Noyola José de Jesús y y como Litis Consorte Pasivo Recuperadora de Deuda Hipotecaria Sociedad de Responsabilidad Limitada de Capital Variable. Ord. Civil 1 Acdo. Núm. Exp. 234/2020 Tomo II.

Pérez Reyes, José Daniel y Pérez Reyes Gerardo y Pérez Reyes y Gabriela vs. Pérez Valvaneda Daniel y Reyes Martínez, su Sucesión y Palmira del Consuelo. Ord. Civil 1 Acdo. en Expedientillo. Núm. Exp. 322/2022.

Ramírez Muñoz Yolanda vs. Infante Hernández Benjamín. Ord. Civil 3 Acdos. Núm. Exp. 6/2026.

Ramos González Luis David vs. Frayjo Medina Angélica Margarita. Ord. Civil 1 Acdo. Núm. Exp. 1070/2024.

Ríos Chavarría, su Sucesión Agustina vs. Martínez Zepeda Ismael. Ord. Civil 1 Acdo. Núm. Exp. 1666/2024.

Rodríguez Domínguez Juan y Ramírez Martínez y Blanca Estela vs. Cárdenas Mora Agustín y Cárdenas Mora y Jorge. Ord. Civil 1 Acdo. Núm. Exp. 298/2025.

Romero Flores Laura Patricia vs. Bancrecer, S.A., Institución de Banca Múltiple, Grupo Financiero Bancrecer y y Registrador Público de la Propiedad y del Comercio en la Circunscripción Territorial de Cholula, Puebla. Especial Hipotecario Civil 1 Acdo. Núm. Exp. 1188/2024.

Tokio Marine Hcc México Compañía Afianzadora, S.A. de C.V. vs. Extracciones de la Region Carbonifera, S.A. de C.V. y Comercializadora Recarbsa, S.A. de C.V. y Grupo Industrial Guerra y Asociados, S.A. de C.V. Ejecc. de Garantías Otorgadas Mediante Prenda Sin Transmisión de Pos. y Fideicomiso de Garantía (Procedimiento Extrajudicial) Mercantil 1 Acdo. Núm. Exp. 184/2026.

Tokio Marine Hcc México Compañía Afianzadora, S.A. de C.V. vs. Extracciones de la Region Carbonifera, S.A. de C.V. y Comercializadora Recarbsa, S.A. de C.V. y Grupo Industrial Guerra y Asociados, S.A. de C.V. Ejecc. de Garantías Otorgadas Mediante Prenda Sin Transmisión de Pos. y Fideicomiso de Garantía (Procedimiento Extrajudicial) Mercantil 2 Acdos. en Expedientillo. Núm. Exp. 184/2026 Bis. 3.

Valdés de la Vega, Carlos y Valdés de la Vega Martha y Valdés de la Vega y Julio vs. Martínez Ramírez Martha. Ord. Civil 1 Acdo. Núm. Exp. 1042/2024.

Víctor Agustín González Palma, antes Leonardo Tobías López Robles, antes Proyectos Adamantine, Sociedad Anónima de Capital Variable, Sociedad Financiera de Objeto Múltiple, Entidad No Regulada antes Scotiabank Inverlat, S.A. Institución de Banca Múltiple Grupo Financiero Scotiabank Inverlat, antes Banco Inverlat, S.A. vs. García Garduño Julio y Robles Martínez y Blanca. Especial Hipotecario Civil 1 Acdo. en Expedientillo. Núm. Exp. 504/2000 Bis. 1.

MAL PUBLICADOS

Acosta Mora María del Carmen vs. Rey Gómez Patricia. Controversias de Arrendamiento Civil 1 Acdo. Núm. Exp. 1274/2024.

García Gómez Felipe de Jesús vs. Querol Téllez Norma Patricia y Carranza Villascan y Aracely. Controversias de Arrendamiento Civil 1 Acdo. en Expedientillo. Núm. Exp. 936/2024 Bis. 2.

García Moreno América Samantha vs. Mireles Estens Erasmo. Ord. Civil 1 Acdo. Núm. Exp. 2070/2024.

NO PUBLICADOS

Óscar Ricardo Gómez Tinajero antes Proyectos Adamantine, Sociedad Anónima de Capital Variable, Sociedad Financiera de Objeto Múltiple, Entidad No Regulada vs. Cisneros Lesser Miguel Ángel. Especial Hipotecario Civil 1 Acdo. Núm. Exp. 280/2013 Bis. 1 Tomo II.

AUDIENCIA

Estefan Esteban Violeta vs. Hoffmann Torres Herlinda y Hoffmann Gordillo y José Luis. Controversias de Arrendamiento Civil. 1 Audiencia. Núm. Exp. 262/2025.

Lima Lemus Hortencia Hilaria vs. Delgadillo Avendaño Leopoldo y Germán Ramires y Adriana. Aud. de Concil. Ord. Civil. 1 Audiencia. Núm. Exp. 584/2025.

SENTENCIA DEFINITIVAS DEL 2 DE JULIO DEL 2026

Rubalcava Suárez Adrián vs. Mendoza Peñaloza María de Lourdes. Ord. Civil Sent. Def. 1 Núm. Exp. 1054/2024

SENTENCIA INTERLOCUTORIA

NO PUBLICADOS

Ramírez Gómez Francisco vs. Cuéllar Cervantes Pablo. Controversias de Arrendamiento Civil Sent. Interl. 1 Núm. Exp. 578/2022

LA SECRETARIA DE ACUERDOS
LIC. ELVIA PATRICIA RAMOS SOTO

CUADRAGÉSIMO SEXTO DE LO CIVIL

SECRETARÍA "A"
ACUERDOS DEL 2 DE JULIO DEL 2026

Álvarez Estrada Tania Abigail vs. Inmobiliaria Médica Men Azur S.A. de C.V. y Arquitectura Inmobiliaria Darmi S.A. de C.V. y Rivera Flores Andy Gabriel y Ortiz Medina Yamilette. Ord. Civil Tomo V. 2 Acdos. Núm. Exp. 257/2025 Tomo V.

Argueta Macías Mauricio vs. Argueta Yzarraras Rodolfo y Quien También Utilizaba el Nombre de Rodolfo Argueta Izarraras su Sucesión y Delgadillo Gómez Herlinda su Sucesión y C Director del Registro Público de la Propiedad y del Comercio de la Ciudad de México. Ord. Civil 1 Acdo. Núm. Exp. 211/2025.

Auquiti, Sociedad Anónima de Capital Variable, Sociedad Financiera de Objeto Múltiple, Entidad No Regulada vs. Centro Hidalguense de Estudios Superiores Sociedad Civil y Ramírez Álvarez Leonardo y Zúñiga Fuentes Adelfa. Especial Hipotecario Civil 2 Acdos. Núm. Exp. 1361/2024 Tomo III.

Banco Santander México, Sociedad Anónima, Institución de Banca Múltiple, Grupo Financiero Santander México vs. Inbec de México, S.A. de C.V. y Llano Obregón Manuel Arturo. Ejecutivo Mercantil 1 Acdo. Núm. Exp. 1969/2024 Exp. Tomo II.

Banco Santander, S.A. Institución de Banca Múltiple, Grupo Financiero Santander hoy su Cesionaria Inmobiliaria Cpt- D, S.A. de C.V. vs. Medina Baltazar Adolfo. Esp. Hip. 1 Acdo. Núm. Exp. 1151/2007.

Banco del Bajío Sa Institución de Banca Múltiple vs. Rengen Energy Solutions S.A. de C.V. y Famscolari S.A. de C.V. y Scolari Romero Óscar Arturo y Rubio Fernández Fernando y Scolari Albarrán Óscar. Especial Hipotecario Civil 3 Acdos. Núm. Exp. 459/2021 Bis. 2 Tomo 2.

Banco del Bajío, S.A. Institución de Banca Múltiple vs. Fierros Yáñez Carlos Alberto y Orozco Jacintes Mónica Alejandra. Especial Hipotecario Civil 1 Acdo. Núm. Exp. 985/2022.

Barrera Zúñiga Verónica vs. García Arias Pueblito y/o García Arias María Pueblito su Sucesión y C. Director del Registro Público de la Propieda y del Comercio de la Ciudad de México. Ord. Civil 1 Acdo. Núm. Exp. 269/2025.

Benítez Castillo Ernesto vs. Silva Torres Francisco Ignacio. Vía de Apremio Civil Amparo. 1 Acdo. en Amparo. Núm. Exp. 337/2025 Amparo 362/2026 Ahora Amparo 791/2026.

Castillo Argumosa José David vs. Castillo Argumosa María Guadalupe. Ord. Civil 1 Acdo. en Amparo. Núm. Exp. 143/2025 Amparo 302/2026- V Promov. por Fanny Judith Flores Castillo.

Cervera Chávez Juan su Sucesión vs. Rizo Villanueva María Sara. Ord. Civil 1 Acdo. Núm. Exp. 539/2025.

Cordero Meza Jorge Antonio vs. Goroztizaga González Juan Manuel y Goroztizaga González Juan José y Goroztizaga González Marco Antonio. Juris. Voluntaria Civil Cedula Sin Diligenciar. 3 Acdos. Núm. Exp. 155/2026.

Fernández Tejedo Marcelino vs. Hermanos Sánchez, S.A. de C.V. Especial Hipotecario Civil Tomo Vii. 1 Acdo. Núm. Exp. 1277/2019 Tomo Vii.

SOLO CONSULTA
SOLO CONSULTA
SOLO CONSULTA

García Ibáñez Sara vs. García Núñez Áurea Corina. Ord. Civil Tomo II. 1 Acdo. Núm. Exp. 853/2023 Tomo II.

Grupo Yadatex S.A. de C.V. vs. Comercializadora Dolay S.A. de C.V., Cherrybags S.A. de Cv, Manzano Portilla Alfonso, Villavicencio Amaya Francisco y Pérez Hernández Dolores. Ejecutivo Mercantil 1 Acdo. en Otros. Núm. Exp. 1149/2017 Tomo II.

Guset Inmobiliaria S.A. de C.V. vs. Asamblea de Condóminos del Edificio Sujeto a Régimen de Propiedad en Condominio Ubicado en Avenida Campos Eliseos Número 413 Colonia Polanco Alcaldia Miguel Hildago Codigo Postal 11560 Ciudad de México y Zárate Hudec Ana Selene. Ord. Civil Desecha. 1 Acdo. Núm. Exp. 285/2026.

Hipotecaria Nacional, S.A. de C.V., Sociedad Financiera de Objeto Múltiple, Entidad Regulada Grupo Financiero BBVA Bancomer vs. Hilda Leticia Martínez Orozco. Especial Hipotecario Civil 2 Acdos. Núm. Exp. 1323/2011 Tomo II.

Hipotecaria su Casita S.A. de C.V. Sociedad Financiera de Objeto Múltiple Entidad No Regulada (Sofom Enr), hoy Banco Interacciones, Sociedad Anónima, Institución de Banca Múltiple, Grupo Financiero Interacciones División Fiduciaria en su Carácter de Fiduciario en el Fideicomiso Irrevocable de Administración y Fuente de Pago Con Clave F/10428, hoy Banco Mercantil del Norte Sociedad Anónima Institución de Banca Múltiple, Grupo Financiero Banorte en su Carácter de Fiduciario en el Fideicomiso Irrevocable de Ad vs. Condominio Erazo S.A. de C.V. y/o Especial Hipotecario Civil 1 Acdo. Núm. Exp. 1481/2008 Tomo II.

HSBC México S.A., Institución de Banca Múltiple, Grupo Financiero HSBC División Fiduciaria en su Carácter de Fiduciario en el Fideicomiso No. F/234036 vs. Cintia Araceli Rodríguez Rosales. Especial Hipotecario Civil Oficio Federal. 1 Acdo. en Amparo. Núm. Exp. 543/2016 Amparo 1827/2022.

HSBC México, Sociedad Anónima, Institución de Banca Múltiple, Grupo Financiero HSBC vs. Legorreta Chew Cynthia Idali. Especial Hipotecario Civil 2 Acdos. Núm. Exp. 1967/2024 Tomo III.

HSBC México S.A., Institución de Banca Múltiple, Grupo Financiero HSBC División Fiduciaria en su Carácter de Fiduciario en el Fideicomiso No. F/234036 vs. Algomeda Rojas Diego. Especial Hipotecario Civil 1 Acdo. Núm. Exp. 149/2021.

Loredo Martínez José Luis y Loredo Rodríguez Karina vs. Abc Ingeniería Estructural, S.A. de C.V. Especial Hipotecario Civil Tomo II. 1 Acdo. Núm. Exp. 567/2020 Tomo II.

Loredo Martínez José Luis y Loredo Rodríguez Karina vs. Abc Ingeniería Estructural, S.A. de C.V. Especial Hipotecario Civil Tomo III. 5 Acdos. Núm. Exp. 567/2020 Tomo III.

Luna Estrada David vs. Seguros Inbursa Sa Grupo Financiero Inbursa. Ord. Civil Tomo II. 1 Acdo. Núm. Exp. 1047/2024 Tomo II.

Marcial Velázquez José Agustín vs. Licenciado Enrique Almanza Pedraza, Notario Público Número 198 de la Ciudad de México; C. Director del Registro Público de la Propiedad y del Comercio de la Ciudad de Mexico; Salame Micha Simon; Salame Micha Salomón; Salame Micha Rafael; Salame Romano Jacobo; Balas Hop Isaac; y Balas Hop Juan. Oral Civil Oficio Federal. 1 Acdo. en Amparo. Núm. Exp. 1469/2019 Amparo 434/2026 Promov. por José Agustín Marcial Velázquez.

Martínez Alarcón Lilia y Manzano Martínez Paulina Gabriela y Manzano Martínez Lizbeth y Manzano Martínez Lilia Angelina y Manzano Martínez Alejandra y Manzano Martínez Tonny vs. Banco Nacional de Obras y Servicios Públicos S.N.C. Institución de Banca de Desarrollo en su Carácter de Institución Fiduciaria del Fondo Nacional de Infraestructura (Fonadin) y Grupo Nacional Provincial Sab. Ord. Civil 1 Acdo. Núm. Exp. 1471/2024.

Martínez Peña María Elena y en Representación de Los Menores vs. Qualitas Compañía de Seguros S.A. de C.V. y Autotransporte Tufesa S.A. de C.V. Ord. Civil 1 Acdo. Núm. Exp. 133/2026.

Montoya Delgado Servando Rodrigo vs. Chávez Guerrero Rodolfo Guillermo. Ord. Civil Prevención. 1 Acdo. Núm. Exp. 287/2026.

Nieto Tovar Rafael vs. Aseguradora Hir. Ord. Civil 1 Acdo. en Expedientillo. Núm. Exp. 489/2026 Expdllo. No Coinciden Las Partes.

Novarec, S.A. de C.V., Sociedad Financiera de Objeto Múltiple, Enr. y Portafolio de Negocios, S.A. de C.V. Sociedad Financiera de Objeto Múltiple, Er vs. Vázquez Mellado Mariana Cid y García Pérez Luis Jesús. Ejecc. de Garantías Otorgadas Mediante Prenda Sin Transmisión de Pos. y Fideicomiso de Garantía (Procedimiento Extrajudicial) Mercantil Tomo II. 1 Acdo. Núm. Exp. 153/2021 Tomo II.

Olivares Corona Sergio vs. Grupo Mexicano de Seguros, Sociedad Anónima de Capital Variable. Ord. Civil 1 Acdo. Núm. Exp. 499/2025.

Orozco Miranda Hugo vs. Seguros Inbursa Sa Grupo Financiero Inbursa. Ord. Civil 1 Acdo. Núm. Exp. 87/2026 Tomo II.

Romero Sauce Jazmín vs. Zebgon Servicios Médicos, S.A. de C.V. Con Nombre Comercial y Zúñiga Hernández Efigenia. Ord. Civil 2 Acdos. Núm. Exp. 795/2022 Tomo II.

Scotiabank Inverlat Sa Institución de Banca Múltiple Grupo Financiero Scotiabank Inverlat vs. Badillo Islas Patricia Guadalupe. Especial Hipotecario Civil 1 Acdo. en Amparo. Núm. Exp. 183/2024 Amparo Indirecto 1357/2025- II.

Sólida Administradora de Portafolios, Sociedad Anónima de Capital Variable, Sociedad Financiera de Objeto Múltiple, Entidad Regulada, Grupo Financiero Banorte vs. Buendurex, S.A. de C.V. y/otros. Especial Hipotecario Civil 1 Acdo. Núm. Exp. 1137/1994 Tomo VI.

Sss Asistencia y Supervisión S.A. de C.V. y Sistemas Practicos en Seguridad Privada S.A. de C.V. vs. Servicios Especializados de Investigación y Custodia S.A. de C.V. y Valdés Cabrera Elías Gerardo. Ord. Mercantil 1 Acdo. en Amparo. Núm. Exp. 1257/2023 Amparo 781/2025.

NO PUBLICADOS

Galván Barrios Ma de Jesús vs. Seguros Inbursa Sa Grupo Financiero Inbursa. Ord. Civil 1 Acdo. Núm. Exp. 15/2026.

Scotiabank Inverlat S.A. Institución de Banca Múltiple Grupo Financiero Scotiabank Inverlat hoy Cesionario de Los Derechos Litigiosos Proyectos Adamantine, Sociedad Anónima de Capital Variable, Sociedad Financiera de Objeto Múltiple, Entidad No Regulada vs. Christopher Davidson Rupert, Nicole Saravia Palomo y Banco Interacciones S.A. Institución de Banca Múltiple Grupo Interacciones. Especial Hipotecario Civil 1 Acdo. Núm. Exp. 1575/2024 Tomo II.

AUDIENCIA

Orozco Miranda Hugo vs. Seguros Inbursa Sa Grupo Financiero Inbursa. Ord. Civil. 1 Audiencia. Núm. Exp. 87/2026 Tomo II.

LA SECRETARIA DE ACUERDOS
LIC. LEYDI LAURA OSTRIA CRUZ

SECRETARÍA "B"
ACUERDOS DEL 2 DE JULIO DEL 2026

Aldana Soto Minerva vs. Axa Seguros S.A. de C.V. Ord. Civil 1 Acdo. Núm. Exp. 1336/2023 Tomo IV.

Arteaga Gilbaja Lizeth vs. Carbajal López Luis Felipe y Ramírez Orozco Maricruz y López Martínez Faustino y Santillán Jara Martha Laura y Urrieta Abundez José Luis. Ord. Civil 1 Acdo. en Tercería. Núm. Exp. 466/2025 Terc. Coadyuvante Promovida por José Eliseo Castrejón.

Asencio Romero Félix Armando y Ramírez Gutiérrez Herminia vs. Agulera Ortega Cuauhtémoc y Vilchis Tenorio Lilián Araceli. Ord. Civil 1 Acdo. Núm. Exp. 32/2026.

Auto Financiamiento Automotriz S.A. de C.V. vs. Cruz Iglesias Liliana Elizabeth y Blanco Ozuna Rubicelia. Ejecutivo Mercantil 1 Acdo. Núm. Exp. 1194/2023.

Banco Invex Sociedad Anónima, Institución de Banca Múltiple, Invex Grupo Financiero Fiduciario, en su Carácter de Fiduciario del Fideicomiso Número 1301 antes Crédito Inmobiliario, Sociedad Anónima de Capital Variable, Sociedad Financiera de Objeto Múltiple Entidad No Regulada vs. García Arciga José Jacinto y Amina García Cornejo También Conocida como María Amina Arciga Cornejo. Especial Hipotecario Civil 1 Acdo. Núm. Exp. 1910/2024 Tomo II.

Banco Santander México Sociedad Anónima Institución de Banca Múltiple Grupo Financiero Santander México y Pse Activos 1 Sociedad Anónima, Promotora de Inversión de Capital Variable vs. Lim Sungmin. Especial Hipotecario Civil 1 Acdo. Núm. Exp. 728/2024.

BBVA México, S.A. Institución de Banca Múltiple, Grupo Financiero BBVA México vs. Martínez Muñoz Pablo Noé. Especial Hipotecario Civil 1 Acdo. en Amparo. Núm. Exp. 780/2024 Amparo 152/2026.

BBVA México, Sociedad Anónima, Institución de Banca Múltiple, Grupo Financiero BBVA México vs. Martínez del Valle Muñoz Claudia. Especial Hipotecario Civil 1 Acdo. Núm. Exp. 236/2017.

Ckd Activos 8 Sociedad Anónima Promotora de Inversión de Capital Variable antes BBVA México, Sociedad Anónima, Institución de Banca Múltiple Grupo Financiero BBVA México vs. Huerta Hernández Daniel y de la Cruz Flores Karla. Especial Hipotecario Civil 1 Acdo. Núm. Exp. 1924/2024 Tomo II.

Covfer, S.A. vs. Cuello Miguel Martos y Torres Alejandro Trejo y Bárcena Mario Pedro Velázquez y Registro Público de la Propiedad y de Comercio del Distrito Federal. Ord. Civil 1 Acdo. Núm. Exp. 1200/2019 Tomo II.

SOLO CONSULTA
SOLO CONSULTA
SOLO CONSULTA

Fonseca López José Everardo vs. San Juan Granillo Norma Patricia y Perfiles y Herrería S.A. de C.V. y Perfiladora Herrería y Acabados S.A. de C.V. y Fonseca Esquivel José Everardo. Ord. Civil 2 Acdos. Núm. Exp. 406/2025 Tomo II.

Gamboa Ramos Angélica María vs. Seguros Inbursa Sa Grupo Financiero Inbursa. Ord. Civil 2 Acdos. Núm. Exp. 344/2025.

González García José Guadalupe vs. Del Valle Serrano Marisol. Ord. Civil 1 Acdo. Núm. Exp. 242/2025.

Hipotecaria Nacional S.A. de C.V. Sociedad Financiera de Objeto Múltiple Entidad Regulada, Grupo Financiero BBVA Bancomer hoy BBVA Bancomer, S.A. Institución de Banca Múltiple, Grupo Financiero BBVA Bancomer hoy su Cesionaria Banco Mercantil del Norte, S.A., Institución de Banca Múltiple, Grupo Financiero Banorte vs. José Fernando Acevedo Barrientos. Especial Hipotecario Civil 1 Acdo. Núm. Exp. 1046/2014 Tomo II.

Ing Hipotecaria, S.A. de C.V. Sociedad Financiera de Objeto Limitado hoy Ing Hipotecaria, Sociedad Anónima de Capital Variable, Sociedad Financiera de Objeto Múltiple, Entidad No Regulada hoy Santander Vivienda, Sociedad Anónima de Capital Variable, Sociedad Financiera de Objeto Múltiple, Entidad Regulada, Grupo Financiero Santander México vs. Rafael León Gómez y Otra. Especial Hipotecario Civil 1 Acdo. en Expedientillo. Núm. Exp. 60/2011 Expedientillo.

Inmobiliaria y Arrendadora Industrial de México S.A. de C.V. vs. Ohana Smeke Jonathan. Ord. Civil 1 Acdo. Núm. Exp. 292/2025.

Luengas Arroyo Marcela vs. Gutiérrez Macin Vanessa Elizabeth y Torres Torija Barrio Arturo y Borbolla Canobbio Roberto Alejandro. Controversias de Arrendamiento Civil 1 Acdo. Núm. Exp. 864/2022 Tomo II.

Micha Sacal Moisés y Micha Sacal David y Micha Buzali Salomón vs. Push Tou S.A. S. de C.V. y Villaseñor Rivera Josefina y Romero López José Adolfo Jacobo. Controversias de Arrendamiento Civil Aud. de Remate Primera Almoneda. 1 Acdo. Núm. Exp. 940/2021.

Mireles Ávila Rosa María vs. Seguros Inbursa Sa Grupo Financiero Inbursa. Ord. Civil 3 Acdos. Núm. Exp. 394/2025.

Padilla Galván Beatriz Carolina y Padilla Galván Héctor Raúl y Padilla Galván Norma Edith y Padilla Galván Gabriela Elena y Padilla Galván Sandra Julia vs. Cruz Galván Guadalupe y Cruz Galván Martha Alicia y Cruz Galván Rosa Imelda y Cruz Galván Víctor Jesús y Cruz Galván Mario y y/o Mario Padilla Galván y Cruz Galván Pedro Emilio y y/o Pedro Emilio Pasilla Galván y Cortés Medina Leodegaria Concepción y Bernal Jaimes Porfirio y Espinoza Abraham Gabriel. Ord. Civil 1 Acdo. Núm. Exp. 1522/2024 Tomo II.

Pérez Díaz Carlos vs. Brindis Miranda María Elena y Caballero Romero Uriel Alejandro y Olvera Trujillo Guillermina. Controversias de Arrendamiento Civil 2 Acdos. Núm. Exp. 864/2024 Tomo II.

Rafael Flores Sandy su Sucesion; Flores Ventura Estela; Rafael Flores Nancy; Rafael Flores Juan Carlos y Rafael Flores Ehira vs. Qualitas Compañía de Seguros, S.A. de C.V. ; Axa Seguros, S.A. de C.V. ; Seguros Afirme, S.A. de C.V. Afirme Grupo Financiero; T. D. R. Transportes S.A. de C.V. ; Caminos y Puentes Federales de Ingresos y Servicios Conexos. Ord. Civil 1 Acdo. en Expedientillo. Núm. Exp. 406/2020 Expdllo. Sala.

Ramírez de Dios Virginia y Peña Aguilar Antonio vs. Mata Castillo Andrés y Castillo Dorantes Buenaventura. Ord. Civil 1 Acdo. Núm. Exp. 376/2025.

Rodríguez Amaya Fredy vs. Axa Seguros S.A. de C.V. Ord. Civil 2 Acdos. Núm. Exp. 188/2026.

Rojas García Francisco Norberto También Conocido como Rojas García Francisco su Sucesión vs. Zuleta Sandoval Edith. Ord. Civil 2 Acdos. Núm. Exp. 346/2025.

Ruíz Escutia Graciela vs. Chávez Pérez Luz. Ord. Civil 1 Acdo. Núm. Exp. 1374/2019 Tomo II.

Santander Hipotecario, S.A. de C.V., Sociedad Financiera de Objeto Múltiple Entidad Regulada, Grupo Financiero Santander México hoy su Cesionario Jaime García Santillán vs. Carlos Ramírez Silva y Dulce Dolores López Mendoza. Especial Hipotecario Civil 1 Acdo. en Amparo. Núm. Exp. 780/2016 Amparo 819/2026.

Scotiabank Inverlat S.A., Institución de Banca Múltiple, Grupo Financiero Scotiabank Inverlat vs. Amézquita Canseco Luis Alejandro. Especial Hipotecario Civil 1 Acdo. Núm. Exp. 622/2024.

Socafi, S.A. de C.V. vs. Jiménez Basurto Luis Fernando y Basurto Valdés Beatriz y Jiménez Trujano José. Ejecutivo Mercantil 1 Acdo. Núm. Exp. 716/2023.

Suárez Leal Maximiliano y Leal Martínez Diana Victoria vs. Fondo Educacional Hogosha Kikin, A.C. y Kasuga Sakai Carlos y Banorte Institución de Banca Múltiple Grupo Financiero como Fiduciaria en el Fideicomiso Irrevocable Número 2239- 5. Ord. Civil 3 Acdos. Núm. Exp. 222/2023 Tomo II.

Tiro Azcatl José Eustaquio Javier vs. Pérez Castillo Silvestre. Ord. Civil 1 Acdo. Núm. Exp. 290/2026.

Trujillo Abarca Guillermo Javier vs. Lomas Estrella S.A. Ord. Civil 1 Acdo. Núm. Exp. 230/2026.

Zapata Arenas María Yolanda y García Zapata Óscar y García Zapata Claudia y García Zapata Abel vs. Ramírez García Rosalba y García Mendoza Julio Alberto y Sánchez García Angélica Jazmín y Guzmán Juárez Javier. Ord. Civil 2 Acdos. Núm. Exp. 58/2023 Tomo II.

SENTENCIA DEFINITIVAS DEL 2 DE JULIO DEL 2026

Grupo Nacional Provincial Sab vs. Caja de Préstamos para Obras de Irrigación y Fomento a la Agricultura Sa y C Director del Registro Público de la Propiedad y del Comercio de la Ciudad de México. Ord. Civil Sent. Def. 1 Núm. Exp. 1810/2024 Tomo II

LA SECRETARIA DE ACUERDOS
LIC. GUADALUPE IVETH ORTEGA CRUZ

CUADRAGÉSIMO SÉPTIMO DE LO CIVIL

SECRETARÍA "A"
ACUERDOS DEL 2 DE JULIO DEL 2026

Aguilar Rogel Eduardo Rogelio vs. Fernández y Cañon María Teresa. Ejecutivo Mercantil 1 Acdo. en Tercería. Núm. Exp. 277/2020 Promovida el 9- 6- 2026.

Álvarez Serrano Leticia y Álvarez Serrano Jesús Manuel vs. Seguros Inbursa Sa Grupo Financiero Inbursa. Ord. Civil Se Admite Pericial - Medicina. 2 Acdos. Núm. Exp. 371/2025.

Arrendadora y Factor Banorte, Sociedad Anónima de Capital Variable, Sociedad Financiera de Objeto Múltiple, Entidad Regulada, Grupo Financiero Banorte antes Banco Santander México S.A. Institución de Banca Múltiple, Grupo Financiero Santander vs. Empresa de Comercio de Morelos S.A. de C.V. y Heberto Mauricio Ruíz Blas. Ejecutivo Mercantil Elaborar Oficio. 1 Acdo. Núm. Exp. 453/2012 Tomo III.

Autofinanciamiento México S.A. de C.V. vs. Durán García Silvia y Otro. Ejecutivo Mercantil Elaborar Exhorto. 1 Acdo. Núm. Exp. 243/2008 Tomo II.

Autofinanciamiento México Sociedad Anónima de Capital Variable vs. Eduardo Alfredo Baca Aguilera y Martha Elva Arenas Medina. Especial Hipotecario Civil 1 Acdo. Núm. Exp. 1705/2024 Tomo IV.

Autofinanciamiento Total S.A. de C.V. vs. Promotora y Administradora de Obras Urbanas y Suburbanas Paouss S.A. de C.V. Especial Hipotecario Civil 1 Acdo. Núm. Exp. 853/2013 Tomo II.

Banco Invex Sa Institución de Banca Múltiple Invex Grupo Financiero en su Carácter de Fiduciario en el Fideicomiso F/563 vs. Páez Sandoval Fernando y Callejas de Páez Yolanda vs. Sociedad Hipotecaria Federal, Sociedad Nacional Federal, Institución de Banca de Desarrollo en su Calidad de Fiduciario Sustituto del Banco de México, en su Carácter de Fiduciario del Gobierno Federal en el Fideicomiso Denominado Fondo de Operación y Financiamiento Bancario de la Vivienda (Fovi), Especial Hipotecario Civil 1 Acdo. Núm. Exp. 1215/2024.

Banco Mercantil del Norte S.A. Institución de Banca Múltiple, Grupo Financiero Banorte vs. Enrique Gutiérrez Jardón y Otros. Especial Hipotecario Civil Exhorto. 1 Acdo. Núm. Exp. 771/2000 Bis. 2 Tomo II.

Banco Mercantil del Norte S.A. Institución de Banca Múltiple, Grupo Financiero Banorte, antes BBVA Bancomer S.A. Institución de Banca Múltiple Grupo Financiero BBVA Bancomer vs. Luz Hilda Crescencio Camarillo. Especial Hipotecario Civil Concluido por Pago. 1 Acdo. Núm. Exp. 1915/2009 Tomo II.

Banco Ve por más Sa Institución de Banca Múltiple Grupo Financiero Ve por más vs. Mecano Inmobiliaria Sociedad Anónima de Capital Variable y Muñoz Cano Escalona Julio César. Ejecutivo Mercantil Ejecutoria. 2 Acdos. Núm. Exp. 1777/2024.

Banco Ve por más Sa Institución de Banca Múltiple Grupo Financiero Ve por más vs. Rancho Las Palmeras S.A. de C.V. y Castro Mejía José Isabel. Vía de Apremio Civil 1 Acdo. en Expedientillo. Núm. Exp. 1541/2024.

Barros San Germán Roque vs. Linares Corral Javier. Controversias de Arrendamiento Civil Sala Confirma Sent. 1 Acdo. Núm. Exp. 1641/2024 Tomo II.

SOLO CONSULTA
SOLO CONSULTA
SOLO CONSULTA

BBVA Bancomer Sa Institución de Banca Múltiple Grupo Financiero BBVA Bancomer vs. Alda Systems S.A. de C.V. y Evangelista Jiménez Virgilio y Aguilar Troncoso Mario Alberto. Ejecutivo Mercantil Oficio Cnbv y Exhorto. 1 Acdo. Núm. Exp. 9/2020 Tomo II.

Beltrán Anguiano Armando Alejandro vs. Nava Cardoso Benjamín y Lara Soriano Leonor y Registro Público de la Propiedad y de Comercio de la Ciudad de México. Ord. Civil 1 Acdo. Núm. Exp. 167/2026.

Casasola Vivaldo Gabriel vs. Casasola Vivaldo Higinio su Sucesión y Secretario de Desarrollo Económico de la Ciudad de México y Director General de la Central de Abastos de la Ciudad de México. Ord. Civil 1 Acdo. Núm. Exp. 285/2026.

Cerón Granados Juan Carlos y Azpeitia Cadena Elena y Cerón Azpeitia Carlos y Los Infantes de Iniciales J. E. C. a y F. C. a vs. Seguros Inbursa Sa Grupo Financiero Inbursa. Ord. Civil 1 Acdo. Núm. Exp. 1265/2024 Tomo II.

Ci Banco, S.A. Institución de Banca Múltiple Actuando en su Carácter de Fiduciaria en el Fideicomiso F-00102 vs. Palma Velázquez Evangelina. Especial Hipotecario Civil Ejecutoria. 1 Acdo. Núm. Exp. 1983/2024 Tomo II.

Dorama Institución de Garantías, S.A. vs. Aldesa Construcciones, S.A. y Construcciones Aldesem, S.A. de C.V. y Proacon México, S.A. de C.V. y Concesionaria de Autopistas del Sureste, S.A. de C.V. y Aldeturismo de México, S.A. de C.V. y Concesiones Aldesem, S.A. de C.V. y Constructora de Caminos de Chiapas. S.A. de C.V. y Ingeniería y Servicios Adm, S.A. de C.V. y Mantenedora de Caminos Aldesem, S.A. de C.V. y Operadora de Autopistas Aldesem, S.A. de C.V. y Aeronaval de Construcciones e Instalaciones Sau y Gtt Ingeniería y Tratamientos de Agua, S.A. Ejecutivo Mercantil 1 Acdo. Núm. Exp. 987/2022 Tomo II.

Fernández Torres Eusebio su Sucesión vs. Sánchez Palma Sandra. Ord. Civil 1 Acdo. Núm. Exp. 21/2026.

Ficen, Sociedad Anónima de Capital Variable, Sociedad Financiera de Objeto Múltiple, Entidad No Regulada vs. Integraciones de Servicios Malacatepec, Sociedad Anónima de Capital Variable y Villa Suiza el Dorado, Sociedad Anónima de Capital Variable y Muñoz Alcaraz Alejandro y Hernández Alcaraz Mauricio. Especial Hipotecario Civil Elaborar Edictos. 1 Acdo. Núm. Exp. 231/2014 Bis. 2 Tomo II.

García Martínez Rafael vs. Tenorio Zavala Norberto. Especial Hipotecario Civil 1 Acdo. Núm. Exp. 1461/2018.

González Cervantes José Manuel y Luna Conejo Brenda y González Luna Ángela Fernanda vs. Seguros Inbursa Sa Grupo Financiero Inbursa. Ord. Civil Not. Pers. Actor. 1 Acdo. Núm. Exp. 271/2025.

Guillén Valencia Miguel de Jesús vs. Stingels Tours Mexicanos S.A. de C.V. Juris. Voluntaria Civil 1 Acdo. Núm. Exp. 157/2025.

Habitat para la Humanidad México A.C. vs. Tosepan Tichanchiuaj S. C. de R. L. de C.V. Ejecutivo Mercantil Cedula Sin Diligenciar. 1 Acdo. Núm. Exp. 737/2021.

Hirasawa Oosegi Emilia Saori vs. Ingenia Muebles S.A. de C.V. y Flores Reynoso María Guadalupe y Vidal Ramírez Ernesto Segundo. Controversias de Arrendamiento Civil 1 Acdo. Núm. Exp. 1217/2022.

HSBC México S.A. Institución de Banca Múltiple, Grupo Financiero HSBC División Fiduciaria, en Si Carácter de Fiduciario en el Fideicomiso Número F/234036 vs. Gabriel Alberto Ciau Burgos. Vía de Apremio Civil 1 Acdo. Núm. Exp. 1031/2016.

HSBC México, Sociedad Anónima, Institución de Banca Múltiple, Grupo Financiero HSBC vs. Cueva Molina Ana Karely. Exhortos Civil 1 Acdo. en Amparo. Núm. Exp. 581/2023 Amparo 174/2026- 2- C.

Inmobiliaria García Espinosa, S.A. de C.V. vs. Rodríguez Blanco Sergio. Ord. Civil 1 Acdo. Núm. Exp. 287/2026.

Lazcano Campos Juan Carlos vs. Ureña Morera William. Ord. Civil Cedula Diligenciada. 1 Acdo. Núm. Exp. 255/2022.

Maquinaria Mad S.A. de C.V. vs. Consorcio de Ingeniería y Arquitectura Sigma S.A. de C.V. Ord. Mercantil Vista Con Exhorto. 1 Acdo. Núm. Exp. 799/2011 Tomo II.

Marín Fragoso María del Carmen vs. Plata Pérez Abel. Ord. Civil Destrucción. 1 Acdo. Núm. Exp. 247/2026.

Medina Achucaro Luis su Sucesión vs. Yumibe Saishio Ana María. Ord. Civil Elaborar Cédula. 1 Acdo. Núm. Exp. 77/2026.

Meléndez Ramírez Edith Llitzin vs. Aguilar Garrido Graciela del Camen y Aguilar Garrido Yolanda del Socorro y Aguilar Garrido María Concepción y Aguilar Garrido María Esther y Aguilar Garrido María Argelia y Meléndez Paniagua Carlos. Ord. Civil 1 Acdo. Núm. Exp. 129/2026.

Nava Ricaño Rafael Alfredo vs. Banco Ve por más Sa Institución de Banca Múltiple Grupo Financiero Ve por Más. Ord. Mercantil Requerimiento de Sala. 1 Acdo. Núm. Exp. 243/2025.

Pérez Fornos María José vs. Molina Canales Elpeidio y Martínez González Angélica. Ejecutivo Mercantil Sin Diligenciar. 2 Acdos. Núm. Exp. 209/2026.

Pineda Alcantar Ramón vs. Pineda Acatitla Ramón su Sucesión y C Director del Registro Público de la Propiedad y del Comercio de la Ciudad de Mexio. Ord. Civil 1 Acdo. Núm. Exp. 1143/2024.

Roha Sciences México S.A. de C.V. vs. Escutia Rubio Ignacio y del Valle Woo Fernando Jesús y Cruz Pazzi Tomás y Godínez Fonseca Juan Pablo y Fernández Montiel Fabián Alejandro y Titular de la Notaria Pública No 249 de la Ciudad de México y Titular de la Notaria Pública No 116 de la Ciudad de México. Ord. Mercantil 1 Acdo. Núm. Exp. 233/2026.

Scotiabank Inverlat Sa Institución de Banca Múltiple Grupo Financiero Scotiabank Inverlat vs. Izquierdo Gómez Jorge Eduardo. Especial Hipotecario Civil 1 Acdo. Núm. Exp. 2065/2024.

Scotiabank Inverlat, Sociedad Anónima, Institución de Banca Múltiple, Grupo Financiero Scotiabank Inverlat vs. Chávez Hernández Arturo y López Carrera Paola Vanessa. Especial Hipotecario Civil 1 Acdo. Núm. Exp. 857/2024.

Socafi S.A. de C.V. vs. Gutiérrez Martínez Estefany y Meneses Sabás Granados. Ejecutivo Mercantil 1 Acdo. Núm. Exp. 1111/2023.

Some Tasks Servicios Integrales S de R.L. de C.V. vs. De la Rosa Cruz Ariel. Vía de Apremio Civil Cedula Diligenciada. 1 Acdo. Núm. Exp. 201/2026.

Sólida Administradora de Portafolios, Sociedad Anónima de Capital Variable, Sociedad Financiera de Objeto Múltiple, Entidad Regulada, Grupo Financiero Banorte vs. Martha Patricia Garibay García de Bojalil y José Feris Bojalil Náder vs. Andrade Arce Diego Rafael (Perito en Reb. de la Demandada). Especial Hipotecario Civil Oficio Archivo Judicial. 1 Acdo. Núm. Exp. 741/1998.

Tinoco Mendoza Salvador, antes Recuperadora de Deuda Hipotecaria S de R.L. de C.V. vs. Teresa de Jesús Ramírez Díaz. Especial Hipotecario Civil 1 Acdo. Núm. Exp. 671/2013.

Uber México Technology & Software, Sociedad Anónima de Capital Variable vs. Cibanco, Sociedad Anónima, Institución de Banca Múltiple en su Carácter de Fiduciaria del Fideicomiso Número F 00892comite Técnico del Fideicomiso Número F 00892torre Diana Management Screichmann Internationalbanco Actinver, Sociedad Anónima, Institución de Banca Múltiple Grupo Financiero Actinver. Controversias de Arrendamiento Civil Desahogo de Vista. 1 Acdo. Núm. Exp. 1629/2024 Tomo Vii.

Velarde Camaqui Davis vs. Griselda Flores Montelongo vs. Sociedad Hipotecaria Federal, Sociedad Nacional de Crédito, Institución de Banca de Desarrollo. Especial Hipotecario Civil Elaborar Exhorto. 1 Acdo. Núm. Exp. 825/2011.

Vfs México S.A. de C.V. Sofom Enr vs. Transportes Castro S.A. de C.V. y Castro Arredondo Jesús Aladel y Arredondo Cerqueda Ernestina y Piña Arredondo María del Carmen. Especial Mercantil Mercantil 1 Acdo. Núm. Exp. 445/2025.

Villa Casas Martha Sivldia y Villa Casas Ricardo José y Villa Casas Pedro Alejandro vs. Monroy Solís Eustacio. Vía de Apremio Civil 4 Acdos. Núm. Exp. 107/2026.

Ya Che Juana Isela y por Propio Derecho y en Representación de su Menor Hija de Iniciales G. I. P. y vs. Agroasemex S.A. Ord. Civil Admisión de Pruebas. 1 Acdo. Núm. Exp. 45/2026.

Del Río Hernández Eduardo y Iturbide Pérez Ingreeth Nathaly vs. Ortega del Vecchio Paulo. Especial Hipotecario Civil 1 Acdo. Núm. Exp. 1957/2024 Tomo II.

AUDIENCIA

Escobar Pérez Pedro vs. Mapfre México, S.A. y Casanova Vallejo, S.A. de C.V. Aud. - No Preparada Ord. Civil. 1 Audiencia. Núm. Exp. 289/2025 Tomo II.

SENTENCIA INTERLOCUTORIA

Telus Inmuebles Sapi de C.V. vs. Grupo Pi Azcapotzalco Sapi de C.V. Vía de Apremio Civil Sent. Interl. 1 Núm. Exp. 1239/2024

LA SECRETARIA DE ACUERDOS
LIC. MARTHA GABRIELA RIVERA ÁLVAREZ

SECRETARÍA "B"
ACUERDOS DEL 2 DE JULIO DEL 2026

Banco Invex Sa Institución de Banca Múltiple Invex Grupofinanciero y en su Carácter de Fiduciarioen el Fideicomiso Irrevocab Le de Administración y Número 1301 vs. Covarrubias Hernández Pedro Noel y Rodríguez Vargas Jéssica Belén. Especial Hipotecario Civil Auto de Radicación. 1 Acdo. Núm. Exp. 288/2026.

SOLO CONSULTA

Banco Mercantil del Norte S.A. I. B. M., Grupo Financiero Banorte vs. Óscar García García Óscar y Hernández Martínez Rosa. Especial Hipotecario Civil 1 Acdo. Núm. Exp. 1720/2024 Tomo II.

Banco Santander México Sociedad Anónima, Institución de Banca Múltiple Grupo Financiero Santander México vs. Ulises Roberto Flores Juárez y Jazmín Mireya Carranza Zazueta. Especial Hipotecario Civil 1 Acdo. Núm. Exp. 1492/2024 Tomo II.

BBVA México S a Institución de Banca Múltiple Grupo Financiero BBVA México vs. Sánchez Flores María de Lourdes. Especial Hipotecario Civil 1 Acdo. Núm. Exp. 960/2024.

Carrillo de Santiago Herlinda vs. Seguros Afirme S.A. de C.V. Afirme Grupo Financiero. Ord. Civil 1 Acdo. en Expedientillo. Núm. Exp. 780/2021 Expdllo. 1.

Castañeda Pérez Damián Joaquín vs. Axa Seguros S.A. de C.V. Ord. Civil 1 Acdo. Núm. Exp. 76/2026.

Celaya Castillas Teresa Beatriz vs. Vargas Recio Jorge Alberto. Ord. Civil Correo Al Archivo Judicial. 1 Acdo. en Expedientillo. Núm. Exp. 1558/2024 Expedientillo.

Ci Banco Sociedad Anónima Institución de Banca Múltiple Actuando en su Carácter de Fiduciaria en el Fideicomiso No. F/00102 vs. Alicia Ortega Cota. Especial Hipotecario Civil 1 Acdo. Núm. Exp. 832/2013 Tomo II.

Consospo Vázquez Mario César vs. Rodríguez Mendoza María de Los Santos. Ord. Civil 49. 1 Acdo. Núm. Exp. 364/2023.

Crear Sldsl S.A. de C.V. vs. Ortiz Madrigal Fernando. Vía de Apremio Civil 1 Acdo. Núm. Exp. 342/2025.

Cruz García José de Jesús su Sucesión y y-o. Jesús Cruz García y Contreras Hernández Olga vs. García Tovar de Velazco Evangelina y y-o. Evangelina García Tovar de Velasco y-o. Evangelina García Tovar y Velazco Reynoso Héctor y y-o. Héctor Velasco Reynoso. Ord. Civil 1 Acdo. Núm. Exp. 674/2024.

Espinoza Téllez Silvia vs. Pérez Cruz Juan. Ord. Civil 1 Acdo. Núm. Exp. 1402/2024.

Fc Acquisitions, Sociedad de Responsabilidad Limitada de Capital Variable vs. Víctor Manuel Martínez Ortiz. Especial Hipotecario Civil Correo Al Archivo Judicial. 1 Acdo. en Expedientillo. Núm. Exp. 528/2005 Expedientillo.

Flores de la Huerta Sara vs. Fabila Cisneros Abraham Salvador. Ejecutivo Mercantil 2 Acdos. Núm. Exp. 1298/2019 Tomo III.

González Sandoval José Luis vs. Vázquez Velázquez Manuela. Ord. Civil 1 Acdo. Núm. Exp. 284/2026.

Grijalva Ana María vs. Orocio Sánchez David y Rodríguez Zárate José Manuel. Ord. Civil 1 Acdo. Núm. Exp. 1562/2024 Tomo II.

Guerrero Díaz Omar Jesús vs. Franco Espinosa Wendy Concepción y Moya Franco Paulina. Controversias de Arrendamiento Civil 48. 1 Acdo. Núm. Exp. 22/2023.

Inmobiliaria Epopeya S.A. de C.V. vs. Raúl Pedroza Aguilar. Ord. Civil 4 Acdos. en Amparo. Núm. Exp. 1878/2024 Amparo Directo 57.

Instituto de Seguridad y Servicios Sociales de Los Trabajadores del Estado, a Través de su Fondo de la Vivienda Fovissste vs. Ávila Sánchez Ana Margarita. Especial Hipotecario Civil 1 Acdo. Núm. Exp. 704/2024.

Islas López Magali vs. Banco Actinver, Sociedad Anónima Institución de Banca Múltiple, Grupo Financiero Actinver Actuando Única y Exclusivamente en su Carácter de Fiduciario en el Fideicomiso Irrevocable Identificado Con el Número 1401. Controversias de Arrendamiento Civil 1 Acdo. Núm. Exp. 656/2020 Tomo III.

López Corona Lilia del Carmen vs. González Bautista Aída Estela. Controversias de Arrendamiento Civil 38. 1 Acdo. Núm. Exp. 1554/2024.

Luis Antonio Herrera Rocha, Cesionario de Integral Jus Asesoría Jurídica S. C vs. Amado Alejandro Cuadra y Germán Quien También Usa el Nombre de Amando Alejandro Cuadra Germán. Ord. Civil 1 Acdo. Núm. Exp. 784/2007 Tomo II.

Maequez Méndez Juan Manuel vs. Sánchez Mirus Porfirio y Velázquez Morales Refugio. Ord. Civil 61. 1 Acdo. Núm. Exp. 220/2026.

Martínez de Alva Estrop Adriana y Martínez de Alva Estrop David y Martínez de Alva Estrop Eugenia vs. Martínez de Alva Estrop Eduardo. Ord. Civil Aud. de Remate. 1 Acdo. Núm. Exp. 698/2023.

Mendoza Luna Luis vs. Sánchez Valdez Natalia Concepción y Registro Público de la Propiedad y de Comercio de la Ciudad de México. Ord. Civil 1 Acdo. Núm. Exp. 108/2026.

Millán Tapia María de Los Ángeles vs. Cuevas Viudad de Sánchez Guadalupe su Sucesión y Sánchez Téllez Casimiro su Sucesión y Interiano Gómez Jorge Marcos. Ord. Civil 1 Acdo. Núm. Exp. 286/2026.

Palestina García Daniel y Mendoza Quintana Sergio Jahaziel vs. Centralav, Llc. Ord. Civil 1 Acdo. Núm. Exp. 972/2024.

Ramírez Bautista Victoria vs. Sánchez Corona Agustín. Ord. Civil 47. 1 Acdo. Núm. Exp. 252/2025.

Ramírez Juárez Hilarión Esteban vs. Yáñez O. Meneses Iván Maximilian y Maquinaria y Autopartes de México S.A. de C.V. Controversias de Arrendamiento Civil 4. 1 Acdo. Núm. Exp. 1358/2024 Tomo II.

Secreto. Providencias Precautorias Civil 1 Acdo. Núm. Exp. 1021/2023.

Sucar Chaya Mónica vs. Nedvedovich Kovarsky Mina. Ejecutivo Mercantil 47. 1 Acdo. Núm. Exp. 504/2009 Tomo III.

Toledo Alcaraz Sergio Rafael vs. Samsung Electronics México, S.A. de C.V. Ord. Mercantil 1 Acdo. Núm. Exp. 712/2016 Terc. Excluyente.

Torres Chaparro Javier vs. Torres Granados Javier su Sucesión. Ord. Civil 1 Acdo. Núm. Exp. 1296/2019.

Valdez Valdez José Luis y Cruz Rodríguez Nancy y Valdez Cruz Aghata Milagros y Valdez Cruz Ximena Zoe vs. Seguros Inbursa Sa Grupo Financiero Inbursa. Ord. Civil 5 Acdos. Núm. Exp. 542/2025.

Velázquez García Ricardo vs. Granados Padilla Martha Patricia. Juris. Voluntaria Civil 1 Acdo. Núm. Exp. 218/2026.

Germán Martínez Clavijo (su Sucesión) vs. Inmobiliaria Alianza S.A. de C.V. y Registro Público de la Propiedad y del Comercio de la Ciudad de México. Ord. Civil. 1 Audiencia. Núm. Exp. 606/2025.

SENTENCIA DEFINITIVAS DEL 2 DE JULIO DEL 2026

Rodríguez Piñal Rafael vs. Morsar Sa y Registro Público de la Propiedad y del Comercio de la Ciudad de México. Ord. Civil Sent. Def. 1 Núm. Exp. 1380/2024

LA SECRETARIA DE ACUERDOS
LIC. NORMA ALEJANDRA MUÑOZ SALGADO

CUADRAGÉSIMO NOVENO DE LO CIVIL

SECRETARÍA "A"
ACUERDOS DEL 2 DE JULIO DEL 2026

A. P. American Protective, S.A. de C.V. vs. Jefatura del Gobierno del Distrito Federal. Ord. Civil Acuerdo. 1 Acdo. Núm. Exp. 513/2000 Tomo Vii.

Aseguradora Insurgentes Sociedad Anónima de Capital Variable Grupo Financiero Aserta vs. Destruroc S.A. de C.V. y Castañeda Payan Alejandro. Ejecutivo Mercantil Acuerdo. 1 Acdo. Núm. Exp. 739/2021.

Avilés Soriano Elizabeth y Duarte Real Salvador vs. Rodríguez López Federico y Ramírez Bautista Guadalupe Aurora. Especial Hipotecario Civil Traslado Emplazamiento. 1 Acdo. Núm. Exp. 1521/2024.

Banco Invex Sociedad Anónima Institución de Banca Múltiple Invex Grupo Financiero en su Carácter de Fiduciario del Contrato de Fideicomiso Irrevocable de Garantía y Fuente de Pago Con Derecho de Reversión de Número 2635 vs. Valdés Molina Luis Gerardo y Valdés Jiménez Luis Gerardo. Controversias de Arrendamiento Civil Acuerdo. 1 Acdo. en Expedientillo. Núm. Exp. 343/2023 Expdllo. Formado el Día 6 de Mayo de 2026.

Banco Mercantil del Norte Sociedad Anónima Institución de Banca Múltiple Grupo Financiero Banorte vs. Multigranos Mochis S.A. de C.V., Ramírez Lugo Carlos Ignacio, González Cazares Dora Luz Tambiénconocida como Dora Luz González Cazares, Ramírez González Ignacio, Ramírez Carlos y Herrera Laura Rosario. Providencias Precautorias Mercantil Requerimiento. 1 Acdo. en Amparo. Núm. Exp. 1801/2024 Amparo 1045/2023 Andrea Ramierez Herrera.

Banco Mercantil del Norte Sociedad Anónima Institución de Banca Múltiple, Grupo Financiero Banorte vs. Cerda Benítez Martín. Especial Hipotecario Civil Hora Fecha Perito Acceso. 1 Acdo. Núm. Exp. 1799/2024 Tomo VI.

Banco Santander (México) S.A. Institución de Banca Multi´Ple, Grupo Financiero Santander México vs. Abarrotera Casa Morelos S.A. de C.V., Guillermo Figueroa González. Providencias Precautorias Civil 1 Acdo. en Expedientillo Expediente No Conocido. Núm. Exp. 775/2018 Expdllo. Formado el Día 14 de Mayo de 2026.

BBVA México S.A. P. I. Grupo Financiero BBVA México vs. Aguirre Tello Víctor Arnulfo. Especial Hipotecario Civil Requerimiento. 1 Acdo. en Amparo. Núm. Exp. 1793/2024 Amparo 303/2023 Aguirre Tello Víctor Arnulfo.

Calli Anahuak, S.A. de C.V. vs. Rosa Angélica Cisneros Zarco. Especial Hipotecario Civil 1 Acdo. en Expedientillo. Núm. Exp. 683/2015.

Carrillo Molina Amelia vs. Director del Registro Civil de la Ciudad de México. Actos Prejudiciales Civil 1 Acdo. Núm. Exp. 163/2025.

SOLO CONSULTA
SOLO CONSULTA
SOLO CONSULTA

Cendejas Huerta Eugenia Margarita. Juris. Voluntaria Civil Req Gob Cdmx. 1 Acdo. Núm. Exp. 975/2024.

Ci Banco Sociedad Anónima Institución de Banca Múltiple, en su Carácter de Fiduciario en el Fideicomiso Número F/00430 vs. Anaya Denis José Jorge. Especial Hipotecario Civil Estese. 1 Acdo. Núm. Exp. 1225/2017.

Cohen Meusnier Laura vs. Sampedro Ordorica Manuel Abelardo. Ord. Civil Acuerdo. 1 Acdo. en Expedientillo. Núm. Exp. 243/2026 Formado el Día 01 de Julio de 2026, Pric Sala.

Conpryssa S.A. de C.V. vs. Volkswagen Leasing S.A. de C.V. Ord. Mercantil Acuerdo. 1 Acdo. Núm. Exp. 265/2026.

Daimler Financial Services México Sociedad de Responsabilidad Limitada de Capital Variable vs. Aguirre Zazueta Jesús Rodolfo. Ejecutivo Mercantil Acuerdo. 1 Acdo. Núm. Exp. 395/2022.

De Alva Pastrana Verónica Yulian vs. Espinosa de Pastrana María de Los Ángeles y También Conocida como María de Los Ángeles Espinosa Mendoza. Ord. Civil Ampliación Dem Litisconsorte. 2 Acdos. Núm. Exp. 221/2025.

De la Garza y Saldívar Alama Yolanda su Sucesión y Ana María Guadalupe de la Garza Saldívar su Sucesión vs. Gaspar de la Garza Saldívar su Sucesión, Mario Sila de la Garza Saldívar su Sucesión y Liliana Armida de la Garza y Saldívar. Ord. Civ. 1 Acdo. Núm. Exp. 625/2012.

Enríquez Fuentes Elena vs. Muñiz Hermanos S.A. de C.V. Ord. Civil Habilitación Días Horas. 2 Acdos. Núm. Exp. 301/2021 Tomo II.

Favela González Pedro Rodolfo vs. López Hernández Edgardo. Especial Hipotecario Civil Acuse de Envio de Exhorto. 1 Acdo. Núm. Exp. 11/2014 Tomo II.

Fc Acquisitions Sociedad de Responsabilidad Limitada de Capital Variable vs. José Carlos Maldonado Alcantar. Especial Hipotecario Civil Acuerdo. 1 Acdo. Núm. Exp. 501/2008.

García Velasco Ángel su Sucesión y y/o Ángel García y Velasco su Sucesión vs. Mayorga Benítez José Luis. Ord. Civil Pbas Actor Reserva. 1 Acdo. Núm. Exp. 137/2026.

García Velázquez Araceli vs. Magaña Yllan Yeimi Wendy. Ejecutivo Mercantil Razón. 3 Acdos. Núm. Exp. 31/2023.

Guerra Jiménez Dominique vs. Felipe Villalpando Sandoval y Petra Jiménez Aguilar. Ejec. Merc. Acuerdo. 1 Acdo. Núm. Exp. 1493/2010.

HSBC México Sociedad Anónima, Institución de Banca Múltiple, Grupo Financiero HSBC, División Fiduciaria en su Carácter de Fiduciario en el Fideicomiso Número F 234036 vs. Aguilar Aguilar José Luis. Especial Hipotecario Civil 1 Acdo. Núm. Exp. 1511/2024.

HSBC México, S.A., Institución de Banca Múltiple, Grupo Financiero HSBC, División Fiduciaria, en su Carácter de Fiduciario del Fideicomiso Irrevocable 253936 vs. Cortez Díaz Abel y Jerónimo Espinosa Magdalena. Especial Hipotecario Civil 1 Acdo. Núm. Exp. 719/2021.

Impulso Crediticio Empresarial S.A. de C.V. Sofom Enr vs. Vázquez Gongora Alejandro Canek. Ejecutivo Mercantil Estese. 1 Acdo. Núm. Exp. 1341/2024 Segundo Tomo.

Ion Financiera S.A. P. I. de C.V., Sofom E. R vs. Juárez Galindo Ruth. Especial Hipotecario Civil Actor Exh. Avalúo. 1 Acdo. Núm. Exp. 1355/2024.

Las Plazas Tlaque S.A. P. I. de C.V. vs. Grupo Jadpa S.A. de C.V. y Luna Salcedo Francisco Javier. Controversias de Arrendamiento Civil Acuerdo. 1 Acdo. Núm. Exp. 1417/2024.

Malváez Valdés Patricia y Jiménez Rodríguez en Representación de su Menor Hijo Leonardo Sebastián Jiménez Malváez. Raúl Octavio vs. Promotores Integrales de la Educación S. C. y Navarro Quiroz Claudia. Ord. Civil Acuerdo. 1 Acdo. Núm. Exp. 1849/2024 VI Tomo.

Márquez Calderón Susana Rubí vs. Vidargas Carbajal Jesús. Ord. Civil 1 Acdo. Núm. Exp. 1339/2022.

Martínez Guerrero Agustín su Sucesión vs. Alberto Bravo Vélez y Rita Vélez Vera. Ord. Civil Estese. 2 Acdos. Núm. Exp. 873/2016 Tomo II.

Martínez Martínez Paola Ivette vs. Chavero Cerda Tannya Alejandra. Juris. Voluntaria Civil Acuerdo. 2 Acdos. Núm. Exp. 513/2025.

Meza Ortega Cristina vs. Morales Rodríguez Marco Antonio. Ord. Civil Acuerdo. 1 Acdo. Núm. Exp. 1873/2024.

Munguía Ruíz Elena vs. Camacho de Ruíz Teresa y Ruíz Rodríguez Raúl y Munguía Ramírez Elías y Ruíz Camacho Bertha y Registro Público de la Propiedad y del Comercio de la Ciudad de México. Ord. Civil Allanmiiento Ratificado Sea. 1 Acdo. Núm. Exp. 143/2026.

Paredes García Gil Rafael vs. Antonino González Barco. Especial Hipotecario Civil Requerimiento. 1 Acdo. en Amparo. Núm. Exp. 651/2011 Amparo Número 1632/2023 Promov. por Sabina Alonso Abraham.

Rivero Legarreta Juan y Nieto Obregón Lucía su Sucesión vs. Blumenkron Zertuche Eugenio Raúl y Zertuche Elizalde Teresita del Niño Jesús. Ord. Civil 2 Acdos. Núm. Exp. 123/2026.

Ruíz Mercado Alfonso vs. Guerra González Luis Eduardo. Juic. Arbitral Civil Acuerdo. 1 Acdo. Núm. Exp. 1595/2024.

Salgado Morales Carlos Daniel y/o Espejo León Luis y/o Rosales Aguilar Arturo y/o Morales Díaz Enrique Roberto vs. Sergio Godines Sevilla y María del Pilar Sevilla Silva. Ejecutivo Mercantil Notif Pers 3 Días Nvo. Dom. 1 Acdo. Núm. Exp. 901/2010 Tomo II.

Soto Corona Marisela y Soto Corona Yolanda vs. Ortiz José Luis y Velasco Guevara José Luis y Funerales y Velatorios Ortiz. Actos Prejudiciales Civil 3 Acdos. Núm. Exp. 167/2026.

Torres Oregel Alfonso vs. Escalona Theurel Arturo. Ord. Civil Acuerdo. 1 Acdo. Núm. Exp. 555/2025.

Velazuqez Gibraltar Marcos vs. Figuero Alvear Lorena Verónica y y José Antonio Ortiz Govea. Especial Hipotecario Civil 2 Acdos. Núm. Exp. 989/2013 Tomo III.

Zermeño Ávila María de San Juan vs. Olga Silva Durán y Gerardo Silva Durán. Ejecutivo Mercantil Acuerdo. 1 Acdo. Núm. Exp. 1635/2024 Segundo Tomo.

Zúñiga Estrada Joshua Eduardo vs. Seguros Banorte S.A. de C.V. Ord. Civil Entrega Billete. 2 Acdos. Núm. Exp. 865/2024 Tomo II.

NO PUBLICADOS

Active Leasing, S.A. de C.V. vs. Couturier Jorge Miguel y Handal Silva Anabella y Abaid Taja Said. Ejecutivo Mercantil no Publ. 1/07/2026. 1 Acdo. Núm. Exp. 873/2021 Segundo Tomo.

HSBC México S.A. Sociedad Anónima Institución de Banca Multiploe, Grupo Financiero HSBC División Fiduciaria en su Carácter de Fiduciario en el Fideicomiso Número F/234036 vs. Joel Sandoval Bocanegra. Especial Hipotecario Civil no Publ. 1-07-2026. 1 Acdo. Núm. Exp. 1007/2017.

AUDIENCIA

Spi Spazio Inmobiliario S.A. de C.V. vs. Aseguradora Insurgentes S.A. de C.V. Grupo Financiero Aserta. Aud. de Ley Especial de Fianzas Mercantil. 1 Audiencia. Núm. Exp. 1211/2023 Tomo III.

LA SECRETARIA DE ACUERDOS
LIC. MARÍA ESTHER OSNAYA HUERTA

SECRETARÍA "B"
ACUERDOS DEL 2 DE JULIO DEL 2026

Abastecedora de Coches S.A. de C.V. vs. Olivares Eslava Viridiana y Pantoja Mejía Omar. Ejecutivo Mercantil 1 Acdo. Núm. Exp. 1856/2024.

Amaro García Víctor Manuel vs. Cuevas Morales Óscar. Ord. Civil Acdo. Ampliación. 1 Acdo. Núm. Exp. 226/2025.

Autofinanciamiento México, S.A. de C.V. vs. Eslava Guzmán Óscar Jonathan y Sánchez Meza Rosalinda. Ejec. Merc. Acuerdo. 1 Acdo. Núm. Exp. 324/2010.

Banco Santander México, S.A., Institución de Banca Múltiple, Grupo Financiero Santander México vs. Avilés González Rodrigo. Especial Hipotecario Civil Acuerdo. 1 Acdo. Núm. Exp. 1586/2024.

Bmw Financial Services de México Sociedad Anónima de Capital Variable Sociedad Financiera de Objeto Múltiple Entidad No Regulada vs. Neri Gutiérrez Ana Clarisa y Bensusan Cortina Jaime. Especial Hipotecario Civil 1 Acdo. Núm. Exp. 1322/2022.

Bolaños Salazar Edith vs. Valdés López María Guadalupe y Valdez López Mariano. Ord. Civil 1 Acdo. Núm. Exp. 162/2025.

Chaney Amy Lanelle vs. Servicios Aéreos y Turísticos Volare e S a de C V y Merino Escamilla Mariel y Valencia Lujan Susana y Escudo Amigo, S de R.L. de C.V. Ord. Civil Acuerdo. 2 Acdos. Núm. Exp. 2/2026.

Condominio Bosques de Tejocote 105 Colonia Bsques de Las Lomas Alcaldia Cuajimalpa de Morelos Codigo Postal 05120 Ciudad de México vs. Pliego Meade Tambiem Conocida como Martha Susana Pliego Meade Martha Pliego Meade Martha. Ord. Civil 2 Acdos. Núm. Exp. 96/2025 Expediente.

Creal Arrendamiento S.A. de C.V. vs. Grupo Camaronero Aquasol S.A. de C.V. y Importadora y Comercializadora de Mariscos Sol S.A. de C.V. y Hernández Martínez Yelitza y Sánchez Mónica Estrella. Vía de Apremio Civil 1 Acdo. Núm. Exp. 142/2022.

Decarome S.A. P. I. de C.V. hoy su Cesionario Cartera Inmobiliaria Miguel Álvarez del Castillo, S.A. de C.V. vs. López Padilla María Marcela. Especial Hipotecario Civil Acuerdo. 1 Acdo. Núm. Exp. 104/2019 Tomo II.

Dueñas Gutiérrez Salvador vs. Hernández Olvera María del Carmen. Ord. Mercantil Desechamiento. 1 Acdo. Núm. Exp. 270/2026.

Empleados de Paesa Sociedad Civil vs. Peralta Osnaya Fermín su Sucesión. Especial Hipotecario Civil 4 Acdos. Núm. Exp. 1262/2024 Tomo III.

García Alejandre Claudia vs. Qualitas Compañía de Seguros S.A. de C.V. y Mapfre México Sa y Guerrero Ramírez Perla Rocío. Ord. Civil 1 Acdo. Núm. Exp. 476/2025.

SOLO CONSULTA
SOLO CONSULTA
SOLO CONSULTA

García Alejandre Claudia vs. Qualitas Compañía de Seguros S.A. de C.V. y Mapfre México Sa y Guerrero Ramírez Perla Rocío. Ord. Civil 2 Acdos. Núm. Exp. 476/2025 Tomo II.

García Gómez Anastasia vs. García Gómez María Reyna. Ord. Civil 1 Acdo. Núm. Exp. 46/2025.

Gómez Becerra Flora. Ord. Civil Justificado. 2 Acdos. en Amparo. Núm. Exp. 674/2026 Amparo 674/2026 Promov. por Gómez Becerra Flora.

González Mass Adriana. Providencias Precautorias Civil Justificado. 1 Acdo. en Amparo. Núm. Exp. 126/2026 Amparo Número 126/2026- VI Promov. por Adriana González Mass.

Gutiérrez Serrano Elva vs. Edmundo Roldán Peña. Ejecutivo Mercantil Acuerdo. 1 Acdo. en Expedientillo. Núm. Exp. 1412/2019.

Hipotecaria Nacional, S.A. de C.V. Sociedad Financiera de Objeto Múltiple Entidad Regulada, Grupo Financiero Bancomer. Especial Hipotecario Civil 1 Acdo. Núm. Exp. 638/2010 Tomo II.

HSBC México Sociedad Anónima Institución de Banca Múltiple, Grupo Financiero HSBC División Fiduciario en su Carácter de Fiduciario en el Fideicomiso Número F/234036 vs. Bautista Hernández Edgar. Especial Hipotecario Civil 1 Acdo. Núm. Exp. 1250/2019 Tomo II.

HSBC México, S.A. Institución de Banca Múltiple, Grupo Financiero HSBC División Fiduciaria vs. Hernández Tapia Joel Armando. Especial Hipotecario Civil 1 Acdo. Núm. Exp. 116/2019.

Lemus Martín del Campo José vs. Lemus Martín del Campo Renato. Ord. Civil 1 Acdo. Núm. Exp. 286/2025 Segundo Tomo.

Morales Torres David y Rivera Patino Melody y en Representación de Los Menores Naomi Morales Rivera y Melody Morales Rivera y Yostin David Morales Rivera vs. Axa Seguros S.A. de C.V. Ord. Civil 1 Acdo. Núm. Exp. 1442/2024 Tomo II.

Muñoz Rivera Federico. Controversias de Arrendamiento Civil Acuerdo. 1 Acdo. Núm. Exp. 1912/2024.

Ojeda Enciso Sergio vs. Carolina Barrera Flores. Ord. Civil Rec Rev. 2 Acdos. en Amparo. Núm. Exp. 350/2019 Amparo Número 538/2023- VIII Promoido por Carolina Barrera Flores.

Rodríguez Auza José Ignacio. Juris. Voluntaria Civil 1 Acdo. Núm. Exp. 1548/2024.

Salcedo Ruíz Luis Herón vs. Ontiveros Hernández Alejandro. Ord. Civil Admisorio. 1 Acdo. Núm. Exp. 286/2026.

Téllez Batista María Guadalupe vs. Téllez Escamilla J Graciano. Ord. Civil Acuerdo. 1 Acdo. en Expedientillo. Núm. Exp. 440/2025 Expdllo. Formado Elo, Día 29 de Junio de 2026, Princ Sala.

Valle Escamez José María vs. García Trujillo Moisés. Ejecutivo Mercantil 2 Acdos. Núm. Exp. 1280/2024 Tomo III.

Vázquez Niño Lisandro Christian vs. Reyes Santillán Verónica Noemí. Medios Preparatorios Civil Requerimiento. 2 Acdos. en Amparo. Núm. Exp. 338/2025 Amparo Número 993/2025- III Promov. por Verónica Noemí Reyes Santillán.

Vergara Flores Mitzi Areli vs. Rodríguez Purata Jorge Manuel y Castañeiras Tena Daniela y Teh American British Cowdray Medical Centerl lap. Ord. Civil 1 Acdo. Núm. Exp. 604/2025.

Vielma Ordoñes José Francisco vs. Cruz Cruz Concepción Maribel y Capital Fund Xi Sapi de C.V. Ord. Civil Acuerdo. 1 Acdo. Núm. Exp. 1134/2024.

Vinsomex S.A. de C.V. vs. Sánchez Jasso David Omar. Ord. Civil 1 Acdo. Núm. Exp. 1032/2024.

Yave Smart Lending Spv Sociedad Anónima Promotora de Inversión de Capital Variable Sociedad Financiera de Objeto Múltiple Entidad No Regulada vs. Milanez Lazcano Sergio y Mariscal Vázquez Iliana. Especial Hipotecario Civil 1 Acdo. Núm. Exp. 1138/2024.

Zúñiga Silva Jesús Enrique vs. Seguros Inbursa Sa Grupo Financiero Inbursa. Ord. Civil Aud. de Desahogo de Pruebs. y Alegatos. 1 Acdo. Núm. Exp. 528/2025 Tomo II.

NO PUBLICADOS

Ordónez González Ricardo vs. Estrada Montaño Jesús Hugo. Ord. Civil Acuerdo. 1 Acdo. Núm. Exp. 92/2023 Tomo II Dos.

EL SECRETARIO DE ACUERDOS
LIC. VÍCTOR EDUARDO TEJEDA HERNÁNDEZ

QUINCUAGÉSIMO PRIMERO DE LO CIVIL

SECRETARÍA "A"
ACUERDOS DEL 2 DE JULIO DEL 2026

Mabucapa I, S. R. L. de C.V. vs. Óscar Tavares Ángeles y María Magdalena Morán García. Ejecutivo Civil Expedientillo. 1 Acdo. Núm. Exp. 1247/2018.

Andere Karam Emilio su Sucesión vs. Rueda Fernández José Luis y Vilchis Lagos Alejandro. Controversias de Arrendamiento Civil 2 Acdos. en Seccion De Ejecución. Núm. Exp. 1365/2024 Bis. 5 Secc. de Ejecutición.

Banco Invex, Sociedad Anónima Institución de Banca Múltiple Invex Grupo Financiero Fiduciario Única y Exclusivamente como Fiduciario del Fideicomiso Número F/1301 vs. Victoria Montaño Romero. Especial Hipotecario Civil 1 Acdo. Núm. Exp. 207/2019.

Banco Mercantil de Norte S.A., Institución de Banca Múltiple, Grupo Financiero Banorte vs. Muciño Bautista Rocío. Especial Hipotecario Civil 1 Acdo. Núm. Exp. 1107/2015.

Banco Mercantil del Norte S.A. Institución de Banca Múltiple Grupo Financiero Banorte antes Fincasa Hipotecaria, S.A. de C.V., Sociedad Financiera de Objeto Múltiple Entidad Regulada Ixe Grupo Financiero vs. José Emilio Gómez Carrizosa. Especial Hipotecario Civil 1 Acdo. Núm. Exp. 147/2007 Bis. 2 Tomo II.

Banco Mercantil del Norte, S.A., Institución de Banca Múltiple, Grupo Financiero Banorte vs. Zamora Gómez Daniel. Especial Hipotecario Civil 1 Acdo. Núm. Exp. 1597/2024 Tomo II.

Banco Santander México S.A. Institución de Banca Múltiple Grupo Financiero Santander vs. Contreras Baltazar Francisco y Otra. Especial Hipotecario Civil 1 Acdo. Núm. Exp. 899/2012 Bis. 2 Segundo Tomo.

Barbosa Martínez Mayra Esther vs. Blas Trejo Ana Karen y Castillo González José Luis y Trejo Bautista María Isabel. Ord. Civil 1 Acdo. Núm. Exp. 189/2026.

Corporativo Zenderei, S.A. Promotora de Inversión de C.V. vs. Sarai Salazar Sánchez. Especial Hipotecario Civil 1 Acdo. Núm. Exp. 619/2013.

Ecom Mercury S.A. de C.V. vs. Merq S.A. P. I. de C.V. Ord. Mercantil 1 Acdo. Núm. Exp. 1063/2019 Bis. 2 Segundo Tomo.

Esquivel Hernández José del Carmen vs. Grupo Mexicano de Seguros S.A. de C.V. Ord. Civil 1 Acdo. Núm. Exp. 981/2023.

Farefo Financiera S.A. de C.V., Sofom E. N. R vs. Absortech And Innovations Roxdan S.A. de C.V. y Osorio Luna Carlos David y Rodríguez Hernández Adela. Vía de Apremio Civil 1 Acdo. Núm. Exp. 563/2025.

Félix Encinas María Fernanda vs. Qualitas Compañía de Seguros S.A. de C.V. Ord. Civil 1 Acdo. Núm. Exp. 179/2026.

Garnacan Consulting S.C. vs. Landsteiner Scientific S.A. de C.V. Ord. Civil 1 Acdo. Núm. Exp. 417/2025.

HSBC México S.A. Institución de Banca Múltiple, Grupo Financiero HSBC, División Fiduciaria en el Fideicomiso Irrevocable de Administración Número F/258040 vs. García Teruel Estela María y Okie Estela María y Tamayo Nieto Raúl. Ejecutivo Mercantil 2 Acdos. Núm. Exp. 1249/2019 Tomo II.

Inmuebles Posadas Sa vs. Centro Cultural de Musica y Artes S.C. y Janer Administración de Activos y Bienes S.A. de C.V. Controversias de Arrendamiento Civil 1 Acdo. Núm. Exp. 729/2021 Tomo III.

López Escobar José Manuel vs. Mendoza García Juan. Especial Hipotecario Civil 1 Acdo. Núm. Exp. 207/2018.

Mabucapa I Sociedad de Responsabilidad Limitada de Capital Variable vs. Ortega Soldevilla José Antonio y Margarita Juliera Torres Ruíz. Especial Hipotecario Civil 1 Acdo. Núm. Exp. 853/2018.

Ortiz Casas Elizabeth y Ortiz Casas Ernesto y Ortiz Casas Rogelio David vs. Ortiz Casas Martha Alicia y Zamora Garibay Catalino. Ord. Civil 1 Acdo. Núm. Exp. 351/2025 Tomo III.

Rivera Bernal Alejandro vs. Grupo Constructor Lychs, S. de R. L. de C.V. y Paradise Interlomas, S. de R. L. de C.V. Ord. Civil Expedientillo. 1 Acdo. Núm. Exp. 85/2026.

Rodríguez Domínguez José Luis vs. Grupo Mexicano de Seguros S.A. de C.V. Ord. Civil 2 Acdos. Núm. Exp. 99/2026.

Rojas Rojas Rafael su Sucesión vs. Asesores Comerciales Red S de R.L. de C.V. Medios Preparatorios Civil 1 Acdo. Núm. Exp. 257/2026.

Scotiabank Inverlat Sociedad Anónima Institución de Banca Múltiple Grupo Financiero Scotiabank Inverlat vs. Sánchez Calderón Claudia Ivette y Granados Quiroz Luis Alberto. Especial Hipotecario Civil 1 Acdo. Núm. Exp. 847/2021 Segundo Tomo.

Secreto. Ord. Civil 1 Acdo. en Seccion De Ejecución. Núm. Exp. 617/2012 Segundo Cuad. de Ejecución.

Sociedad Financiera Agropecuaria S.A. de C.V. Sociedad Financiera de Objeto Múltiple Enr vs. Las Palmeiras de Pijijiapan Sociedad Cooperativa de Responsabilidad Limitada de Capital Variable, Velázquez Peña Santiago y Chirino Hernández Carmen. Especial Hipotecario Civil 1 Acdo. Núm. Exp. 1469/2024 Segundo Tomo II.

SOLO CONSULTA

Vargas Ayala Fernando vs. Álvarez Lorenzo Blas su Sucesión y Álvarez Ulloa Edgar Rigaud y C Director del Registro Público de la Propiedad y del Comercio de la Ciudad de México. Ord. Civil 1 Acdo. Núm. Exp. 1561/2024.

Ventura Martínez Consepción vs. Gómez Olvera Alejandro. Especial Hipotecario Civil 1 Acdo. Núm. Exp. 1333/2024.

AUDIENCIA

Banco Mercantil del Norte S.A. Institución de Banca Múltiple, Grupo Financiero Banorte vs. Promotora Amaneceres del Caribe 1, S. de R. L de C.V. y Promotora Atardeceres del Pacifico, S. de R. L de C.V. y Araf Hop Daniel. Aud. Ejecutivo Mercantil. 1 Audiencia. Núm. Exp. 1653/2024 Tomo II.

EL SECRETARIO DE ACUERDOS
LIC. CÉSAR ALEJANDRO ÁVILA QUIROZ

SECRETARÍA "B"
ACUERDOS DEL 2 DE JULIO DEL 2026

Administracionb del Patrimonio de la Beneficencia Pública vs. Espino Zuzo Sara y Pizaran Tinajero Yolanda Elizabeth. Controversias de Arrendamiento Civil Acuerdo. 1 Acdo. Núm. Exp. 374/2025.

Autofinanciamiento México S.A. de C.V. vs. José Ernesto Acosta Gallardo y Otros. Acuerdo. 1 Acdo. Núm. Exp. 732/2010.

Báez Santander María Piedad y Santillán Valencia Félix su Sucesión vs. Santillán Báez Apolinar Rafael y Martínez López Martha. Ejecutivo Civil Acuerdo. 1 Acdo. Núm. Exp. 1212/2023 Tomo II.

Banco Nacional de México Sa Integrante del Grupo Financiero Banamex vs. Gil Maldonado Ana Laura y Salazar Escandón Ernesto. Especial Hipotecario Civil 1 Acdo. Núm. Exp. 276/2021.

Banco Nacional de México, S.A. Integrante del Grupo Financiero Banamex vs. Mauricio Ochoa Reséndiz. Especial Hipotecario Civil Acuerdo. 1 Acdo. Núm. Exp. 12/2020.

Banco Santander México, S.A. Institución de Banca Múltiple, Grupo Financiero Santander México vs. Pascual Sánchez Torres. Especial Hipotecario Civil Acuerdo. 1 Acdo. Núm. Exp. 1410/2019 Tomo II.

Banco del Bajío Sociedad Anónima Institución de Banca Múltiple vs. Miguel Ángel Areli Sáenz García y Otros. Ejecutivo Mercantil Acuerdo. 1 Acdo. Núm. Exp. 994/2016 Tomo Dos.

BBVA Bancomer Sa Institución de Banca Múltiple Grupo Financiero BBVA Bancomer vs. Varivisión de Baja California S.A. de C.V. y y Lorenzo Cárdenas Zertuche. Especial Hipotecario Civil 1 Acdo. Núm. Exp. 520/2025.

Carral Gálvez Carlos Alberto vs. Ruíz Jasso Luis Javier. Ord. Civil Acuerdo. 2 Acdos. Núm. Exp. 850/2024.

Chardi Tejeda María Luisa vs. Jiménez Tejeda Helia y También Conocida como Helia Aurora Jiménez Tejeda y Jiménez Tejeda Concepción Luz Margalida. Ord. Civil Acuerdo. 1 Acdo. Núm. Exp. 766/2023.

Chávez Jiménez Juan Manuel vs. Flores Ordóñez Ana Verónica y Ramírez Ordóñez Diana y Domínguez Ordóñez Lucero. Ord. Civil Acuerdo. 1 Acdo. Núm. Exp. 444/2022 Tomo II.

Degorts Chemical S.A. de C.V. y Cañedo González Javier vs. Unirenta Arrendamientos S.A. de C.V. y Tecnoarrendadora S.A. de C.V. y Quantum FI S de R. L. de C.V. y Active Leasing S.A. de C.V. y Arrendadora Coppel S.A. P. I. de C.V. vs. Cañedo Nieto Javier y Médica Sayil del Sureste S.A. de C.V. Ord. Mercantil Acuerdo. 2 Acdos. Núm. Exp. 114/2026.

G. Inda Ramos Javier Melchor vs. Jiménez Ramírez Efraín y Nápoles Rivera Natalia Yésica y Simón Elvira José Pablo y Instituto del Fondo Nacional de la Vivienda para los Trabajadores (Infonavit) y Notario Público Número 76 de la Ciudad de México y Notario Número 3 de la Ciudad de Cuernavaca, Estdo de Morelos y C Director del Registro Público de la Propiedad y de Comercio de la Ciudad de México. Ord. Civil Acuerdo. 2 Acdos. Núm. Exp. 1784/2024 Tomo II.

García Rodríguez Aurelia Guadalupe vs. Seguros Inbursa Sa Grupo Financiero Inbursa. Ord. Civil Acuerdo. 1 Acdo. Núm. Exp. 602/2025.

Garrrido Suárez Lourdes vs. Levet Rivera Carlos Enrique Notario Público Número 52 de la Cuidad de Jamapa Edo de Veracruz de Ignacio de la Llave y Márquez Calva Maribel y Instituto del Fondo Nacional de la Vivienda para los Trabajadores y C Jefe del Registro Público de la Propiedad de Boca del Río Veracruz. Ord. Civil Acuerdo. 1 Acdo. Núm. Exp. 168/2025 Tomo II.

González Mass Martha Adriana. Ord. Civil 1 Acdo. en Amparo. Núm. Exp. 126/2026 Amparo Núm.126/2026 Promov. por Martha Adriana González Mass.

Kapali Inmobiliaria S.A. de C.V. vs. Jeanette Ezcurra Carrasco. Especial Hipotecario Civil Acuerdo. 1 Acdo. Núm. Exp. 1164/2017.

Kuk Euan por Derecho Propio y en Representación de Sus Menores Hijos Con Iniciales A. D. C. K □□. □. □. □. María Rosalía vs. Seguros Inbursa Sa Grupo Financiero Inbursa. Ord. Civil Acuerdo. 5 Acdos. Núm. Exp. 50/2026.

Magaña Hernández Alfredo vs. Farmacia Briseño S.A. de C.V. Ord. Civil Acuerdo. 1 Acdo. en Expedientillo. Núm. Exp. 1250/2011 Expedientillo.

Moldent Polanco S.A. de C.V. vs. Varela Sánchez Carmen Adriana y Sánchez García Marco Antonio. Ord. Civil Acuerdo. 1 Acdo. Núm. Exp. 272/2025.

Mondragón Álvarez José Alfredo vs. Hernández Palmerin Julián. Especial Hipotecario Civil Tomo II. 1 Acdo. Núm. Exp. 220/2015 Tomo II.

Montufar Pineda Quien Indistintamente Utilizo También el Nombre de Mónica Montufar Pineda Ivonne Mónica y Montufar Pineda Quien Indistintamente Utilizo También el Nombre de Jorge Montufar Pineda Jorge Edmundo Gerardo y Montufar Pineda Quien Indistintamente También Utilizo el Nombre de Claudia Montufar Pineda Érika Claudia y Montufar Pineda Quien Indistintamente También Utilizo el Nombre de Verónica Montufar Pineda María Verónica del Socorro y Montufar Pineda Quien Indistintamente También Utilizo el Nombre de Jéssica Montufar Pineda Lilián Jéssica vs. Palacios Kaim Mario José Manuel. Vía de Apremio Civil Acuerdo. 2 Acdos. Núm. Exp. 1518/2024 Tomo II.

Partida Enríquez Araceli por su Propio Derecho y en Representación de Sus Menores Hijas Con Iniciales Y. A. T. P. y E. E. T. P vs. Inverstart Arrendadora S.A. de C.V. y la Latinoamericana Seguros S.A. Ord. Civil Acuerdo. 1 Acdo. Núm. Exp. 298/2025.

Rodríguez Díaz José Luis vs. Rodríguez Miranda Raziel Abiran y Becerra González Ofelia y Castro Hernández Dany. Juic. Arbitral Civil Acuerdo. 2 Acdos. Núm. Exp. 1016/2024.

Rojas Gómez José vs. Eguia Rosales Alberto. Ord. Civil Se Desecha. 1 Acdo. Núm. Exp. 282/2026.

Unifin Financiera, Sociedad Anónima Bursatil de Capital Variable, Sociedad Financiera de Objeto Múltiple, Entidad No Regulada, Anteriormente Unifin Financiera, Sociedad Anónima Promotora de Inversión de Capital Variable, Sociedad Financiera de Objeto Múltiple, Entidad Regulada vs. Carlos Aníbal Garfio Pacheco. Especial Hipotecario Civil Acuerdo. 1 Acdo. Núm. Exp. 888/2018.

De la Torre de Esteffano Fabián Octavio vs. Paramo Chávez Mauricio David y Periódico Excelsior S.A. de C.V. Ord. Civil Acuerdo. 1 Acdo. Núm. Exp. 420/2025.

AUDIENCIA

Abundis Lugo Alan vs. Moya Sánchez Michel Eduardo. Aud. Previa de Concil. y Excepciones Procesales. Ord. Civil. 1 Audiencia. Núm. Exp. 44/2026 Excepción de Conexidad.

LA SECRETARIA DE ACUERDOS
LIC. CLAUDIA GONZÁLEZ SAUZA

QUINCUAGÉSIMO SEGUNDO DE LO CIVIL

SECRETARÍA "A"
ACUERDOS DEL 2 DE JULIO DEL 2026

Abc Capital Sociedad Anónima Institución de Banca Múltiple vs. Mela Blu Import & Export Sociedad Anónima de Capital Variable, Javier Rodríguez Camarena y Gabriel Fernández Correa. Ejecutivo Mercantil 1 Acdo. Núm. Exp. 1297/2024 Tomo IV.

Banco Mercantil del Norte S.A. Institución de Banca Múltiple Grupo Financiero Banorte vs. Gutiérrez Amador Aidé. Especial Hipotecario Civil Puesta a Disposición. 1 Acdo. Núm. Exp. 321/2021.

Banco Mercantil del Norte Sa Institución de Banca Múltiple Grupo Financiero Banorte vs. Palma Ramírez Grimber. Especial Hipotecario Civil 1 Acdo. Núm. Exp. 1815/2024 Tomo II.

Banco Santander México, S.A., Institución de Banca Múltiple, Grupo Financiero Santander México vs. Corporativo del Norte Mafivaz, S.A. de C.V. y Vázquez Herlanda Miguel y Dairy Materials, S.A. de C.V. y Artesanias Fdrik, S.A. de C.V. y Super Lácteos del Norte, S.A. de C.V. Providencias Precautorias Mercantil Puesta a Disposición. 1 Acdo. Núm. Exp. 7/2024 Providencias Precautorias.

BBVA Bancomer S.A. Institución de Banca Múltiple Grupo Financiero BBVA Bancomer vs. Ávila Segura Elizabeth. Especial Hipotecario Civil Exh. Electrónico. 1 Acdo. Núm. Exp. 665/2019.

BBVA Bancomer, S.A., Institución de Banca Múltiple Grupo Financiero BBVA Bancomer vs. Raymundo Flores Camacho y Jazmín Yemelli Carrasco Gómez. Especial Hipotecario Civil 1 Acdo. Núm. Exp. 25/2016.

SOLO CONSULTA
SOLO CONSULTA
SOLO CONSULTA

Ci Banco, S.A., Institución de Banca Múltiple Actuando en su Carácter de Fiduciaria en el Fideicomiso F/00102 vs. Carlos Bringasmartinez y Rosa María Pichardo Ordorica. Especial Hipotecario Civil Expedientillo. 1 Acdo. Núm. Exp. 397/2018.

Concha Vlajki Miguel Ángel vs. Gutiérrez Contreras Mario Hernán su Sucesión y Instituto Mexicano de la Propiedad Industrial. Ord. Civil Puesta a Disposición. 1 Acdo. Núm. Exp. 1045/2022.

Coventure Pre Season Special Assets Fund Llc vs. Martínez López Sergio Antonio y Seasons Peak S.A. de C.V. y López Méndez Ma. Luisa y Martínez López Sergio Antonio. Ejecutivo Mercantil Aud. de Ley. 1 Acdo. Núm. Exp. 895/2023.

Ebergenyi Trueba Eduardo José vs. Manuel Puente Figueroa y Carolina Leticia Parrilla Corzas. Controversias de Arrendamiento Civil Expedientillo. 1 Acdo. Núm. Exp. 347/2020.

Grajales Díaz Martha Eugenia vs. Mingramm Campos Germán y Starfin Unión de Créditos S.A. de C.V. Ord. Civil 1 Acdo. Núm. Exp. 341/2025.

Gutiérrez Cabrales María Eugenia, Miriam Martínez Gutiérrez vs. Banco Nacional de Obras y Servicios Públicos, Sociedad Nacional de Crédito, Institución de Banca de Desarrollo en su Carácter de Institución Fiduciaria en el Fideicomiso Denominado Fondo Nacional de Infraestructura (Fonadin) Fideicomiso 1936, Línea de Autobuses México San Juan Teotihuacan, Otumba, Apam, Calpulalpan y Ramales Flecha Roja S.A. de C.V. ; Juan Ángel Rodríguez Zaragoza y Grupo Nacional Provincial S.A. B. Ord. Civil Puesta a Disposición. 1 Acdo. Núm. Exp. 1315/2024 Tomo II.

Hipotecaria Nacional, S.A. de C.V., Sociedad Financiera de Objeto Múltiple, Entidad Regulada, Grupo Financiero BBVA Bancomer vs. Salvador Martínez Trejo. Esp. Hip. Puesta a Disposición. 1 Acdo. Núm. Exp. 1435/2011.

Instituto del Fondo Nacional de la Vivienda para los Trabajadores, hoy su Cesionaria Grupo Comercial Ldc, S.A. de C.V. vs. Roque Vázquez José Eduardo y Otro. Esp. Hip. 1 Acdo. Núm. Exp. 695/2004.

Manzur Juan Guillermo vs. Thome Saab María Graciela y Quien También Acostumbraba a Usar el Nombre de María Graciela Tohme Saab de Schekaiban y Schekaiban Tohme Alfredo. Vía de Apremio Civil 2 Acdos. Núm. Exp. 229/2026.

Mercader Financial S.A. Sociedad Financiera de Objeto Múltiple Entidad Regulada vs. Sitt de Tijuana S.A. de C.V., Autotransportes de Pasajeros Urbanos y Sub Urbanos Calfia de Tijuana S.A. de C.V., Operadora Att S.A. de C.V. todas Ellas por Conducto de Quien Las Represente Legalmente Respectivamente, Así como de Echegollen Cruz Rafael Manuel su Sucesión y Aguirre González Arturo. Ejecutivo Mercantil 1 Acdo. Núm. Exp. 1289/2024 Tomo II.

Morales Gómez Sergio Héctor vs. Valdez Rangel Susana y Pérez Garduño Eduardo. Ord. Civil 1 Acdo. Núm. Exp. 195/2026.

Nicolin Bienes Raíces Sociedad Anónima de Capital Variable y García Nicolin Tomás y Homberg Alfaro Andrés Eduardo y Homberg Alfaro Gerardo y Solís Palacios María Isabel y Alfaro Gómez María Valezka vs. Credix Gs S.A. de C.V. Sofom Enr y Penichet Robles Rodrigo Eduardo. Ord. Mercantil 1 Acdo. Núm. Exp. 55/2026.

Privada de Tecolapa 11 Secc. a A.C. vs. Tapia Vázquez Lucina y González Méndez Mario. Juris. Voluntaria Civil 1 Acdo. Núm. Exp. 287/2026.

Reyes Guerrero Guillermo Javier su Sucesión vs. Torres Peña Yolanda. Ord. Civil 1 Acdo. Núm. Exp. 51/2026.

Rodríguez Espinoza Gregorio su Sucesión vs. Marmolejo Dorantes Norma. Controversias de Arrendamiento Civil 2 Acdos. Núm. Exp. 17/2023.

Rodríguez Reyes Pablo su Sucesión vs. Guadalupe Rodríguez Almazán. Ord. Civil 1 Acdo. Núm. Exp. 595/2009 Tomo II.

Romero Solares Alberto vs. Vázquez Senties Fernanda Zubiria su Sucesión y Zubiria Laine Santiago y Vázquez Senties Santiago y Vázquez Senties Santigo Zubiria. Ord. Civil 1 Acdo. Núm. Exp. 251/2026.

Ruíz Rubio Óscar Igor vs. Bertha Rubio Rojas y Ramiro Ruíz Madero. Ord. Civil Expedientillo. 1 Acdo. Núm. Exp. 437/2020.

Toyota Financial Services México S.A. de C.V. vs. Magali. Ejecutivo Mercantil 1 Acdo. Núm. Exp. 1247/2023.

AUDIENCIA

Dueñas Vargas Javier Ignacio y Dueñas Vargas Raúl Egisto. Juris. Voluntaria Civil. 1 Audiencia. Núm. Exp. 495/2025.

SENTENCIA INTERLOCUTORIA

Álvarez López Galia vs. Barrios Hernández Gabriela. Ord. Civil Sent. Interl. 1 Núm. Exp. 485/2025

Banco del Bajío, S.A., Institución de Banca Múltiple vs. Continental Produce, S.A. de C.V., Rigoberto Armienta Campaña, Silvina Dorotea Angulo Hernández y Olivia Campaña Molina. Ejecutivo Mercantil Sent. Interl. 1 Núm. Exp. 1137/2019

EL SECRETARIO DE ACUERDOS
LIC. ÓSCAR ALONSO TOLAMATL

SECRETARÍA "B"
ACUERDOS DEL 2 DE JULIO DEL 2026

Abastecedora de Coches, S.A. de C.V. vs. Sánchez Flores Jazmín y Carbajal Casillas Ara Silvia. Ejecutivo Mercantil Puesta a Disposición. 1 Acdo. Núm. Exp. 4/2023.

Administradora Fome 2 S de R L de C.V. antes Grupo Amaral Administrador de Cartera Sa Promotora de Inversión de C.V. antes HSBC México Sa Institución de Banca Múltiple Gpo. Finan HSBC vs. Montero Dorantes Jazmín Edith. Especial Hipotecario Civil 1 Acdo. Núm. Exp. 632/2016 Bis. 1 Tomo II.

Azvindi Ferroviario S.A. de C.V. vs. Fatiferad Constructora S.A. de C.V. También Conocida como Fatiferand Constructora S.A. de C.V. y Mosco Salazar Pedro. Especial Mercantil Mercantil 2 Acdos. Núm. Exp. 64/2025.

Banco Mercantil del Norte, Sociedad Anónima, Institución de Banca Múltiple, Grupo Financiero Banorte vs. Gastronómica Guaje, S.A. de C.V., y Puchet Dutrenit Rodrigo y Moreno Méndez Raquel y López Vélez Francisco José y Dutrenit Bielous Silvia Elena y Inmuebles Kristal, S. de R. L. de C.V. Vía de Apremio Civil 1 Acdo. Núm. Exp. 56/2026.

Banco Mercantil del Norte, S.A. Institución de Banca Múltiple, Grupo Financiero Banorte vs. María Victoria Arroyo González y Alfredo León Islas. Especial Hipotecario Civil Puesta a Disposición. 1 Acdo. Núm. Exp. 1824/2024 Tomo II.

Banco Nacional de México S.A. Integrante del Grupo Financiero Banamex vs. Cobback de México S.A. de C.V., Jorge Cobián Budib También Conocido como Jorge González Cobián Budib y José González Cobián Rodríguez. Ejecutivo Mercantil 1 Acdo. Núm. Exp. 1858/2024 Tomo II.

Banco Nacional de México Sa Integrante del Grupo Financiero Banamex vs. Importaciones Everest Wines S.A. de C.V. y la Europea México Sapi de C.V. y Inmobiliaria Olca S.A. de C.V. y Inmobiliaria Merlot S.A. de C.V. y Importaciones Interamericana S.A. de C.V. y Everest Wines And Spirits S.A. de C.V. y Ruíz Caso José Ramón. Ejecutivo Mercantil 1 Acdo. en Cuadernillo. Núm. Exp. 156/2024 Tomo IV.

Banco Santander México Sociedad Anónima Institución de Banca Múltiple Grupo Financiero Santander México y hoy Sociedad de Apoyo Sf, S.A. de C.V. vs. Martín de Giau Guillaume Emile. Especial Hipotecario Civil 1 Acdo. Núm. Exp. 446/2021 Tomo II.

Banco del Bajío, S.A., Institución de Banca Múltiple vs. Rubén Guerrero Reyes Ty Juana Sánchez Crisóstomo. Especial Hipotecario Civil 2 Acdos. Núm. Exp. 184/2019.

BBVA Bancomer S.A. Institución de Banca Múltiple Grupo Financiero BBVA Bancomer hoy Banco Mercantil del Norte S.A., Institución de Banca Múltiple, Grupo Financiero Banorte vs. Gabriela Reyes Escobedo. Especial Hipotecario Civil Puesta a Disposición. 1 Acdo. Núm. Exp. 104/2019 Tomo II.

Bhatti Martínez Suresh Chander vs. Caloca Cortés Hugo Fernando y Cortés Osorio Angelina. Controversias de Arrendamiento Civil 1 Acdo. Núm. Exp. 794/2023.

Camacho Matus José Luis y Ramírez Rubio María de Lourdes vs. Seguros Inbursa Sa Grupo Financiero Inbursa. Ord. Civil 2 Acdos. Núm. Exp. 14/2025.

Carteleras y Neón Espectaculares S.A. de C.V. vs. Herrera Sandoval Estela Urania. Controversias de Arrendamiento Civil 1 Acdo. en Expedientillo. Núm. Exp. 1772/2024.

Castro y Pinillos Abogados, S. C vs. Promotora de Casas, S.A. P. I., de C.V. y Residencial Bosques del Lago, S.A. de C.V. y Vis Constructora, S.A. de C.V. y Decofris IV Constructora y Desarrolladora S.A. P. I de C.V. y Banco Mercantil del Norte, S.A., Institución de Banca Múltiple Grupo Financiero Banorte en su Carácter de Fiduciario del Fideicomiso Número 11, 138 y Rivera Torres Prado Alberto. Ord. Civil 1 Acdo. Núm. Exp. 758/2022 Bis. 2 Tomo IV.

Ci Banco, S.A., Institución de Banca Múltiple en su Carácter de Fiduciario en el Fideicomiso Número F/00430 vs. Beberlin Ruíz Ruíz Quien También Acostumbra a Usar el Nombre de Berlin Ruíz Ruíz. Especial Hipotecario Civil 1 Acdo. Núm. Exp. 556/2018 Tomo II.

SOLO CONSULTA
SOLO CONSULTA
SOLO CONSULTA

Cielak Kantorovich Jorge y Cielak Kantorovich Ricardo y Cielak Grapa Carlos vs. Merca Amaz Inc. S.A. de C.V. Providencias Precautorias Mercantil 1 Acdo. Núm. Exp. 128/2025.

Cuevas Figueroa Sara vs. Valero Cuevas María del Refugio su Sucesión. Ord. Civil 1 Acdo. Núm. Exp. 398/2025.

Engencap Holding, S. de R. L. de C.V. vs. Martínez Colunga Miguel Ángel y Ibarra Durán José Heriberto y Cibus Transportación Globa, S.A. de C.V. (antes Brilogist Transport, S.A. de C.V.) y Transportes Aguilar García, S.A. de C.V. y García Téllez Elisa y Kinoembarques, S.A. de C.V. y Martínez García María de la Luz y Sánchez Guadarrama Corredor Público 85 de la Cdmx Silvia. Ord. Civil Puesta a Disposición. 1 Acdo. Núm. Exp. 816/2021 Bis. 3 Tomo IV.

Flores Nava Hortensia También Conocida como Hortencia Flores Nava y Flores Nava Margarita vs. González Pillado María Graciela. Controversias de Arrendamiento Civil 1 Acdo. Núm. Exp. 1442/2024.

Fonseca Pérez Irma vs. Integra Talento de Negocios Prendarios S.A. de C.V. Exhortos Civil Exhorto. 1 Acdo. en Exhorto. Núm. Exp. 1978/2024.

Galicia Miranda Santa Laura y Soto Juárez Flaviano Bentura vs. Pereyra Nah Jorge. Ord. Civil 1 Acdo. Núm. Exp. 438/2025.

García Rodríguez Aurelia Guadalupe vs. Seguros Inbursa, S.A. de C.V. Grupo Financiera Inbursa. Ord. Civil 1 Acdo. en Expedientillo. Núm. Exp. 602/2025 Expdllo. No Coincide.

Guerrero y Cisneros Francisco Danton su Sucesión vs. Carlos Francisco del Castillo Inzunza su Sucesión. Especial Hipotecario Civil 1 Acdo. Núm. Exp. 1282/2024 Tomo II.

Hipotecaria su Casita S.A. de C.V. Sociedad Financiera de Objeto Múltiple Entidad No Regulada vs. Efrén Navarro Pastor. Esp. Hip. Expedientillo. 1 Acdo. Núm. Exp. 532/2010.

HSBC México S.A. Institución de Banca Múltiple Grupo Financiero HSBC vs. Sidar Peña Yahaira Guadalupe. Vía de Apremio Civil Puesta a Disposición. 1 Acdo. Núm. Exp. 382/2025.

HSBC México S.A. Institución de Banca Múltiple Grupo Financiero HSBC División Fiduciaria en su Carácter de Fiduciario en el Fideicomiso Número F/247545 vs. Nancy Gabriela Hernández García, Enrique Llamas Ávila. Especial Hipotecario Civil 1 Acdo. Núm. Exp. 1856/2024.

HSBC México S.A. Institución de Banca Múltiple Grupo Financiero HSBC División Fiduciaria en su Carácter de Fiduciario en el Fideicomiso Número F/234036 vs. Luis Eduardo Sánchez Montiel. Especial Hipotecario Civil 1 Acdo. Núm. Exp. 1678/2024.

HSBC México Sa Institución de Banca Múltiple Grupo Financiero HSBC División Fiduciaria en su Carácter de Fiduciario del Fideicomiso Irrevocable 250295 vs. Urquiza Vargas Sergio Alberto. Arbitraje Comercial Mercantil 1 Acdo. Núm. Exp. 594/2023.

HSBC México Sociedad Anónima Institución de Banca Múltiple Grupo Financiero HSBC División Fiduciaria en su Carácter de Fiduciario del Fideicomiso Irrevocable de Administración y Fuente de Pago Identificado Con el Número F258040 vs. Rueda Molina José Ramón y Zaldívar Lizama Landy Mercedes. Vía de Apremio Civil 1 Acdo. Núm. Exp. 1188/2024.

Inversiones y Colocaciones Inmobiliarias, S.A. P. I. de C.V. antes Mexarrend, S.A. P. I. de C.V. antes Docuformas, Sapi, de C.V. vs. Mtb Proyectos y Servicios, S.A. de C.V., y Rangel. Porfirio y Guzmán Reynoso Juan Manuel. Especial Hipotecario Civil 1 Acdo. en Cuadernillo. Núm. Exp. 1300/2018 Bis. 4 Cuad. Tomo II.

López Ríos Fernando José Rafael vs. Administración Avr 127 A.C. Juris. Voluntaria Civil 1 Acdo. Núm. Exp. 198/2026.

Maki Desarrollo de Proyectos, Sociedad Anónima de Capital Variable antes Banco Mercantil del Norte, Sociedad Anónima, Institución de Banca Múltiple, Grupo Financiero Banorte vs. Lugo Tovar Antonio y Otro. Especial Hipotecario Civil 1 Acdo. Núm. Exp. 634/2007 Tomo II.

Montes Montes Sabás vs. Acatitla Silva Juana y C. Directo del Registro Público de la Propiedad y de Comercio de la Ciudad de México. Ord. Civil 1 Acdo. Núm. Exp. 554/2025.

Moreno Bárcenas Julio y Quintana Vitelli David Alejandro vs. Jorge A. Guillermo Ezquerra y Sandra Patricia Solís Espinosa. Ord. Civil 1 Acdo. Núm. Exp. 288/2026.

Ontiveros García María Dolores vs. Ontiveros Piña Patricia y Pimentel Franco Rogelio y Yuriar Ontiveros Rosario María Eugenia y Cortés Coba Ulises y Cortés Yuriar Zaira Monserrat y Ontiveros García María Eugenia. Ord. Civil Amparo. 2 Acdos. en Amparo. Núm. Exp. 1368/2019 572/2026- II Promov. por Marco Antonio Balderas González.

Pérez Rincón Odette vs. López Álvarez Cristina. Ord. Civil 1 Acdo. en Expedientillo. Núm. Exp. 652/2002.

Romero Noguerón Pedro su Sucesión vs. Chacón Cruz Guadalupe. Ord. Civil Expedientillo. 1 Acdo. Núm. Exp. 682/2023.

Santander Vivienda S.A. de C.V. Sociedad Financiera de Objeto Múltiple Entidad No Regulada Grupo Financiero Santander México antes Ing Hipotecaria S.A. de C.V. Sociedad Financiera de Objeto Limitado vs. Pacheco Flores Juan Manuel. Especial Hipotecario Civil Publicación de Edicto en el Tablero del Juzgado. 1 Acdo. Núm. Exp. 1412/2019 Tomo II.

Toyota Financial Services México S.A. de C.V. vs. Pérez Meléndez María Concepción. Ejecutivo Mercantil 1 Acdo. Núm. Exp. 370/2024.

Von Hauske Martínez Jaime y También Conocido Jaime Alfredo Von Hauske Martínez vs. Álvarez Pozos Adán y Rojas Guadarrama Sergio. Controversias de Arrendamiento Civil Puesta a Disposición. 1 Acdo. Núm. Exp. 746/2022.

Von Hauske Martínez Jaime y También Conocido Jaime Alfredo Von Hauske Martínez vs. Álvarez Pozos Adán y Rojas Guadarrama Sergio. Controversias de Arrendamiento Civil Amparo. 1 Acdo. en Amparo. Núm. Exp. 746/2022 Amparo Directo.

NO PUBLICADOS

García González María Lourdes y por su Propio Derecho y en Representación de su Menor Hija S. I. V. G vs. Seguros Banorte S.A. de C.V. Grupo Financiero Banorte. Ord. Civil 1 Acdo. Núm. Exp. 274/2025.

AUDIENCIA

Banco Santander México, S.A. Institución de Banca Múltiple Grupo Financiero Santander México vs. Rosas Navarro Adolfo. No Preparada Ejecutivo Mercantil. 1 Audiencia. Núm. Exp. 212/2023 Tomo II.

Banco del Bajío, S.A., Institución de Banca Múltiple vs. Martín Jesús Alejandro Gamiz Gandarilla. Especial Hipotecario Civil. 1 Audiencia. Núm. Exp. 280/2016.

LA SECRETARIA DE ACUERDOS
LIC. ITZI YURENI PADILLA MARTÍNEZ

QUINCUAGÉSIMO CUARTO DE LO CIVIL

SECRETARÍA "A"
ACUERDOS DEL 2 DE JULIO DEL 2026

Acuña Díaz Laura Patricia Vs. Rodríguez Rodríguez Jesús. Ord. Civil 1 Acdo. Núm. Exp. 609/2023.

Almazán Fragoso Ma. Antonieta Vs. Enrique Mendoza Ochoa y Otro. Especial Hipotecario Civil 1 Acdo. Núm. Exp. 171/2025 Segundo Tomo.

Anco García Trinidad Berenice y Sandoval Sánchez Andrea Jacqueline Vs. Agroasemex S.A. Ord. Civil 2 Acdos. Núm. Exp. 255/2026.

Banco Covalto Sociedad Anónima Institución de Banca Múltiple Vs. Panfrut S.A. de C.V. Luis Octavio González Martínez y Armando Martínez Mejía. Ejecutivo Mercantil 2 Acdos. Núm. Exp. 1165/2017 Segundo Tomo.

Banco Mercantil del Norte S.A. Institución de Banca Múltiple, Grupo Financiero Banorte Vs. Vázquez Velázquez Rolando. Especial Hipotecario Civil 1 Acdo. Núm. Exp. 1409/2019.

Banco Nacional de México, Sociedad Anónima, Integrante del Grupo Financiero Banamex Vs. Grafolaser Sociedad Anónima de Capital Variable y Felipe de Jesús Sánchez Leal. Ejecutivo Mercantil 1 Acdo. Núm. Exp. 989/2019.

Banco Santander México Sociedad Anónima Institución de Banca Múltiple Grupo Financiero Santander México Vs. Ferretería Olmeca Sociedad Anónima de Capital Variable, Sixto Merodio Díaz, Andrea Luisa Avilez Hernández. Ejecutivo Mercantil Expedientillo. 1 Acdo. en Expedientillo. Núm. Exp. 1727/2024 Expedientillo.

Banco del Bajío Sociedad Anónima Institución de Banca Múltiple Vs. Juan Jesús Flores Gómez y Yolanda Balleza Texcocano. Especial Hipotecario Civil 5 Acdos. Núm. Exp. 47/2019.

Bringas García Luis Vs. Villanueva Martínez Sandra y Avina Juárez Diana y Juárez González Guadalupe. Ord. Civil 1 Acdo. Núm. Exp. 303/2025.

Camarena García María Vs. Kahlo Alcalá Guillermo. Ejecutivo Mercantil 1 Acdo. Núm. Exp. 1879/2024.

Camu Marco Antonio Vs. Hernández Calderón María del Carmen. Ord. Civil Prevencion. 1 Acdo. Núm. Exp. 291/2026.

Cargo Infraestructura, S.A. de C.V. Vs. Prefamovil, S.A. de C.V. Ord. Civil 1 Acdo. Núm. Exp. 147/2014 Bis. 1 Segundo Tomo.

Carrillo García Alberto Vs. Juan Raúl Álvarez Aguilar. Especial Hipotecario Civil 1 Acdo. Núm. Exp. 881/2017 Segundo Tomo.

SOLO CONSULTA

Chavolla Domínguez Francisco su Sucesión y Chavolla y Domínguez Sergio David y También Conocido como Sdrgio David Chavolla Domínguez, Sergio Chavolla Domínguez, Sergio Chavolla y Domínguez y Sergio Chavolla y Chavolla Domínguez Sergio Vs. Domínguez Valdez José María. Ord. Civil 1 Acdo. Núm. Exp. 829/2024.

Cibanco Sociedad Anónima Institución de Banca Múltiple Actuando en su Carácter de Fiduciario en el Fideicomiso Irrevocable F00241. Vía de Apremio Civil 1 Acdo. Núm. Exp. 525/2025.

Ckd Activos 7 Sociedad Anónima Promotora de Inversión de Capital Variable Vs. Martín Martínez Soto y Pedraza Aguilar Azucena. Especial Hipotecario Civil 1 Acdo. Núm. Exp. 289/2022.

Corona Pozas Juana Vs. López de la O. Magdaleno su Sucesión y Director del Registro Público de la Ciudad de México. Ord. Civil Se Desecha. 1 Acdo. Núm. Exp. 257/2026.

Dmr Kapital Sapi de C.V. Vs. Integradora de Servicios Punch S.A. de C.V. y Hernando Díaz Gabriela y Villalobos González Mariano. Ejecutivo Mercantil 1 Acdo. Núm. Exp. 1055/2023.

Domínguez Carrasco Rosa María y Valdivia Sánchez José de Jesús su Sucesión Vs. Concentra Desarrolladora Sapi de C.V. y Banco Regional de Monterrey Sa Institución de Banca Múltiple Banregio Grupo Financiero División Fiduciaria y Banco Inbursa Sa Institución de Banca Múltiple Grupo Financiero Inbursa y Click Seguridad Jurídica Sapi Sofom Enr y Hogares Sauce S.A. de C.V. y Los Oyameles Kapital Inmobiliario Sapi de C.V. y Díaz Infante Chapa Luis Armando y Arrellano Farjeat Carlos Enrique y Director General del Registro Público e la Propiedad y del Comercio de la Ciudad de México y Archivo General de Notarias de la Ciudad de México y Banco Regional de Monterrey, S.A. Institución de Banca Múltiple, División Fiduciaria (En su Carácter de Fiduciaria del Fideicomiso 851- 02739). Ord. Civil 2 Acdos. Núm. Exp. 951/2024 Tercer Tomo.

Domínguez Hernández María Fernanda Vs. Otero Delarue Tania Elena. Vía de Apremio Civil 1 Acdo. Núm. Exp. 523/2025.

Fabián Bautista Hermelinda Vs. Ramírez Cruz Pedro. Ord. Civil 2 Acdos. Núm. Exp. 339/2024.

García Arroyo Josefina Vs. Velasco Zires Alma Rosa y García Velasco Alondra. Providencias Precautorias Civil 1 Acdo. en Incidente. Núm. Exp. 229/2025 Providencias Precautorias.

Gómez Macías Rodolfo Vs. Chávez Manzo Gilberto y Chávez Manzo Antioco y C Director del Registro Público de la Propiedad y del Comercio de la Ciudad de México. Ord. Civil 1 Acdo. Núm. Exp. 411/2025.

Hernández Gómez Gloria Guadalupe y Hernández Gómez María Elena Vs. Díaz Bravo Emma y Díaz Bravo Carlos y Hernández Fonseca Alfonso su Sucesion. Ord. Civil 1 Acdo. Núm. Exp. 445/2025.

Herrera Mota Susana Guadalupe Vs. García Ruíz Paola y Sante Medical Center S.A. de C.V. Ord. Civil 1 Acdo. Núm. Exp. 1751/2024 Tercer Tomo.

HSBC México, S.A. Institución de Banca Múltiple, Grupo Financiero HSBC División Fiduciaria en su Carácter de Fiduciario del Fideicomiso Irrevocable 262757 Vs. Rocío Victoria Valoiz Sidas. Especial Hipotecario Civil Expedientillo. 1 Acdo. Núm. Exp. 687/2015.

HSBC México, S.A. Institución de Banca Múltiple, Grupo Financiero HSBC, División Fiduciaria Vs. Alejandro Segura Rodríguez y Otra. Especial Hipotecario Civil 1 Acdo. Núm. Exp. 965/2008.

Isusi Huerta María del Pilar Ángeles y Rodríguez Juárez Florentina Mireya Vs. Diseños Oiko, S.A. de C.V. y Montaño Ledezma Ana María. Juris. Voluntaria Civil 2 Acdos. Núm. Exp. 115/2026.

Juárez Mariche Carlos Virgilio Vs. Eduardo Martínez Gasca. Controversias de Arrendamiento Civil Llegada de Autos. 1 Acdo. Núm. Exp. 123/2026.

López Caballero Mario Jesús y Quien También Utiliza el Nombre de Mario López Caballero Vs. Paz Pureco Rafael y Sánchez César. Ord. Civil 3 Acdos. Núm. Exp. 227/2026.

Otero Flores Miguel Ángel Vs. Valenzuela Ramos Rosa y Otero Valenzuela Aurora y Otero Valenzuela Rosa y Otero Valenzuela Jesús. Ord. Civil 8 Acdos. Núm. Exp. 25/2026.

Pérez Urbina Jorge Vs. Rubén Moreno Nava y Carlos Moreno Nava. Especial Hipotecario Civil Expedientillo. 1 Acdo. Núm. Exp. 813/2017.

Pse Activos 1 Sociedad Anónima Promotora de Inversión de Capital Variable Vs. Malo Ochoa Ma. Alejandra. Especial Hipotecario Civil 1 Acdo. Núm. Exp. 967/2023.

Quiroz Agis Ericka Michel Vs. Soto Álvarez Adela. Ord. Civil 1 Acdo. Núm. Exp. 583/2025.

Ramírez Martínez José Vidal y Lozada Juárez Blanca Alejandra Vs. BBVA Seguros México S.A. de C.V. Grupo Financiero BBVA México. Ord. Civil 1 Acdo. Núm. Exp. 415/2025.

Romero Espadas Jazmín Guadalupe Vs. Seguros Banorte S.A. de C.V. Grupo Financiero Banorte. Ord. Civil 2 Acdos. Núm. Exp. 237/2026.

Rosas Trejo Juventino Vs. Juárez Desiga Pablo Daniel. Ord. Civil 2 Acdos. Núm. Exp. 179/2026.

Ruíz Ramírez Rosa María Vs. Sonia Cabrera Mercado. Especial Hipotecario Civil 1 Acdo. Núm. Exp. 89/2006 Segundo Tomo.

Sánchez Navarro Redo Juan Vs. Flores Guzmán Eulogio y Vázquez Ramírez Juan Enrique. Juris. Voluntaria Civil 1 Acdo. Núm. Exp. 207/2026.

Torres Vázquez Fernando Vs. Camargo Garduño Héctor. Ord. Civil 1 Acdo. Núm. Exp. 415/2023.

Universidad Michael Faraday A.C. Vs. Raquel Elena Mauleon Flores y Otro. Ejecutivo Mercantil 1 Acdo. Núm. Exp. 1371/2010 Segundo Tomo.

Vázquez Calnacasco Daniel Vs. Calnacasco de la Rosa María del Carmen. Ord. Civil 2 Acdos. Núm. Exp. 105/2025.

Villa Castro María Guadalupe Vs. Policarpo Osuna Partida. Especial Hipotecario Civil 1 Acdo. Núm. Exp. 1197/2009.

Wong Estévez Arlyn Vs. Miramóntes Rivera Alberto y Molleda Viveros Nidya. Vía de Apremio Civil Admisorio. 1 Acdo. Núm. Exp. 251/2026.

Yrys Puertas Germán Vs. Cadena Castillo Ariadna Guadalupe. Ord. Civil 2 Acdos. Núm. Exp. 199/2026.

AUDIENCIA

Banco Mercantil del Norte, S.A., Institución de Banca Múltiple, Grupo Financiero Banorte Vs. Salazar Molina Jéssica. Aud. Especial Hipotecario Civil. 1 Audiencia. Núm. Exp. 1453/2024.

Bringas García Luis Vs. Villanueva Martínez Sandra y Avina Juárez Diana y Juárez González Guadalupe. Aud. Ord. Civil. 1 Audiencia. Núm. Exp. 303/2025.

Pérez Gutiérrez Daniel Vs. Agroasemex S.A. Se Abre Periodo Probatorio Ord. Civil. 1 Audiencia. Núm. Exp. 113/2026.

SENTENCIA DEFINITIVAS DEL 02 DE JULIO DEL 2026

Rodríguez Ávila Concepción su Sucesión Vs. Hernández Pérez Claudia. Ord. Civil Sent. Def. 1 Núm. Exp. 393/2025

LA SECRETARIA DE ACUERDOS
LIC. LOURDES RUBÍ MIRANDA IBÁÑEZ

SECRETARÍA "B"
ACUERDOS DEL 2 DE JULIO DEL 2026

33g Mercury Ground Support S.A. P. I. de C.V. Vs. Geseco S.A. de C.V. y Sofía Rodríguez Ulloa. Ejecutivo Mercantil 1 Acdo. Núm. Exp. 1112/2018 Segundo Tomo.

Aragón Caballero Miguel Ángel Vs. Lagunes Díaz Paulo y la Sucesión a Bienes de Otilio Soto Rodríguez y C. Director del Registro Público de la Propiedad y del Comercio. Ord. Civil 1 Acdo. Núm. Exp. 528/2009 Segundo Tomo.

Banco Mercantil de Norte S.A. Institución de Banca Múltiple Grupo Financiero Banorte Vs. José Luis Bonilla Vázquez, María Teresa Mendiola Espino. Especial Hipotecario Civil 1 Acdo. Núm. Exp. 1316/2024 Segundo Tomo.

Banco Mercantil del Norte, S.A. Institución de Banca Múltiple Grupo Financiero Banorte Vs. Pastor Morales y Otro. Jorge Luis. Especial Hipotecario Civil 1 Acdo. Núm. Exp. 958/2003 Segundo Tomo.

Cano Carmona Ricardo Vs. Morales Islas José Izamer. Especial Hipotecario Civil Autr. Sicor. 6 Acdos. Núm. Exp. 1136/2022 Segundo Tomo.

Corporativo Zendere I, S.A. P. I de C.V. Vs. Víctor Manuel Amaral Sánchez y Otro. Especial Hipotecario Civil Expedientillo. 1 Acdo. Núm. Exp. 1564/2024.

Delgado Arreola Dulce Vs. Jorge López Reyes, Amada Reyes Hernández y Heliodoro Bernardino López Montiel. Ord. Civil 1 Acdo. Núm. Exp. 358/2018.

Dorama Institución de Garantías Sa Vs. Pérez Cruz Sergio Jesús y de la Rosa Romero José Antonio. Especial de Fianzas Mercantil Autr. Sicor. 3 Acdos. Núm. Exp. 242/2026.

Dorama Institución de Garantías. Especial de Fianzas Mercantil Prevencion. 1 Acdo. Núm. Exp. 288/2026.

Edisto Sapi de C.V. Vs. Sonoma Institute S. C., Ricardo Ampudia Malacara, Leandro Ricardo Ampudia Rovirosa. Controversias de Arrendamiento Civil 5 Acdos. Núm. Exp. 1470/2024 Sexto Tomo.

Estrada Olvera Víctor Vs. Estrada Olvera Rosa María y Macías Estrada Nidia Anahi. Ord. Civil 1 Acdo. Núm. Exp. 898/2023.

Estrella Herrera José Álvaro Vs. Grupo Nacional Provincial Sab. Ord. Civil 1 Acdo. Núm. Exp. 166/2026.

SOLO CONSULTA

Favela Delgado Larry Vs. Agroasemex S.A. Ord. Civil Admisorio. 1 Acdo. Núm. Exp. 286/2026.
García Romero Gilberto Vs. Rodríguez Carriedo José Eduardo. Vía de Apremio Civil 1 Acdo. Núm. Exp. 790/2019.
González Ávila Vanessa del Carmen Vs. González Sánchez René su Sucesion. Ord. Civil 1 Acdo. Núm. Exp. 492/2023.
Hernández Cárdenas María del Socorro Vs. Alfredo Grados Arzate y Otra. Especial Hipotecario Civil Expedientillo. 1 Acdo. Núm. Exp. 110/2011 Segundo Tomo.
Insdustrias Metálicas Lozgar S.A. de C.V. Vs. Muñora S.A. de C.V. Ord. Mercantil 1 Acdo. Núm. Exp. 512/2019 Segundo Tomo.
Islas González María del Consuelo y y/o Consuelo Islas González y/o Consuelo Islas de Camargo Vs. Ángeles Hernández Margarita. Ord. Civil Rebeldia de Agravios. 1 Acdo. Núm. Exp. 1798/2024.
Laura Acero S.A. de C.V. Vs. Prefabricados y Transportes S.A. de C.V. Ord. Mercantil 1 Acdo. Núm. Exp. 172/2025 Segundo Tomo.
Lomelí Méndez Carlos Vs. García Corral Evencio. Ord. Civil 1 Acdo. Núm. Exp. 518/2025.
Modesta Vergara Tenorio Vs. Garfias Mena Jorge Alejandro. Ord. Civil 1 Acdo. Núm. Exp. 955/2023.
Navarro Bolio José Antonio Vs. Torres Yever José Luís. Especial Hipotecario Civil 1 Acdo. Núm. Exp. 520/1998 Segundo Tomo.
Nemer Izquierdo Armando Alexis Vs. Espino Rodríguez José de Jesús. Especial Hipotecario Civil Exhorto. 1 Acdo. Núm. Exp. 1148/2024.
Ortega Díaz María Magdalena Vs. Grupo Mexicano de Seguros S.A. de C.V. Ord. Civil 1 Acdo. Núm. Exp. 898/2024 Segundo Tomo.
Ortiz García Luis Alberto Vs. Chubb Seguros México Sa y Prestemos Sapi de C.V. Ord. Civil 2 Acdos. Núm. Exp. 220/2025 Segundo Tomo.
Peñaloza Sandoval David Vs. Chebaux Fernández Ivelitz. Ord. Civil Expedientillo. 1 Acdo. Núm. Exp. 767/2023 Quinto Tomo.
Rivera López María Manuela Vs. Seguros Inbursa Sa Grupo Financiero Inbursa. Ord. Civil 1 Acdo. Núm. Exp. 410/2025 Segundo Tomo.
Rosales Castillo Nanci Melody Vs. Conchas Juan Enrique y Reyes Conchas Elisa y Reyes Conchas José Luis y Reyes Conchas Ricardo y Rosalino Conchas Alma Lilia. Ord. Civil 5 Acdos. Núm. Exp. 380/2025.
Salinas Pineda Israel. Juris. Voluntaria Civil 1 Acdo. Núm. Exp. 200/2026.
Scotiabank Inverlat Sa Institución de Banca Múltiple Grupo Financiero Scotiabank Inverlat Vs. Martínez Navarro Haydee Liliana. Especial Hipotecario Civil 1 Acdo. Núm. Exp. 262/2022 Segundo Tomo.
Secreto. Especial de Fianzas Mercantil Dada Nueva Cuenta. 1 Acdo. Núm. Exp. 242/2026.
Tapia Alcántara Gaspar Vs. Víctor Manuel Hernández Camacho y Otro. Especial Hipotecario Civil 1 Acdo. Núm. Exp. 688/2004 Tercer Tomo.
Trejo Camacho Emmanuel Vs. Adidas de México S.A. de C.V. Ord. Civil 1 Acdo. Núm. Exp. 204/2025.
Vallarino García del Valle Enrique Vs. Canavati Nasta Eduardo Nicolás. Juris. Voluntaria Civil Prevencion. 1 Acdo. Núm. Exp. 290/2026.
Vidrio Valadez Perla Xóchitl Vs. Seguros Inbursa Sa Grupo Financiero Inbursa. Ord. Civil 1 Acdo. Núm. Exp. 250/2026.
MAL PUBLICADOS
Zacarías Karam Ernesto. Ejecutivo Civil Acdo. mal Publicado. 1 Acdo. en Incidente. Núm. Exp. 82/2026 Inc. Promov. por Paola del Carmen Vázquez Olvera.
AUDIENCIA
Bautista Vite Teresita Vs. Martínez Bautista Manuel. Aud. Ord. Civil. 1 Audiencia. Núm. Exp. 284/2025.
Condominio Ubicado en Calle de Camelia N160 Colonia Guerrero Alcaldia Cuauhtémoc Codigo Postal 06300 Ciudad de México y a Través de su Administradora Condomina la C Alma Lidia González Velázquez Vs. Morales Reyes Alan. Aud. Ejecutivo Civil. 1 Audiencia. Núm. Exp. 428/2025.

EL SECRETARIO DE ACUERDOS
LIC. LEONARDO DANIEL BENTAZOS MORALES

QUINCUAGÉSIMO QUINTO DE LO CIVIL

SECRETARÍA "A"
ACUERDOS DEL 2 DE JULIO DEL 2026

Acevedo Eufrosina vs. Grupo Yaxunuh S.A. de C.V. Ord. Civil 1 Acdo. Núm. Exp. 373/2025.
Anúnciate y Vende, S.A. de C.V. vs. Guadalupe Martínez Ramos. Especial Hipotecario Civil 1 Acdo. Núm. Exp. 263/2009.
Axa Seguros, S.A. de C.V. vs. López Pedraza Danitza. Controversias de Arrendamiento Civil 1 Acdo. Núm. Exp. 469/2024.
Banco Invex, S.A., Institución de Banca Múltiple, Invex Grupo Financiero Fiduciario, Únicamente en su Carácter de Fiduciario del Fideicomiso Identificado Con el Número 1301 vs. Araceli Negrete López. Esp. Hip. 1 Acdo. Núm. Exp. 253/2012.
Banco Mercantil del Norte, S.A. Institución de Banca Múltiple, Grupo Financiero Banorte vs. Jorge Contreras Mendoza y Otro. Especial Hipotecario Civil 1 Acdo. Núm. Exp. 97/2011 Tomo Tres.
Banco Santander México, Sociedad Anónima, Institución de Banca Múltiple, Grupo Financiero Santander México vs. José Luis Altamirano Quintero. Especial Hipotecario Civil 1 Acdo. Núm. Exp. 1119/2024.
Banco de México en el Carácter de Fiduciario del Gobierno Federal en el Fideicomiso Denominado Fondo de Garantía y Fomento para la Agricultura, Ganadería y Avicultura vs. Roberto Iván Baqueiro Cárdenas. Especial Hipotecario Civil Expedientillo. 1 Acdo. Núm. Exp. 913/2014 Tomo Dos.
Blanca Luz Ocaranza Montero También Conocida como Blanca Luz Ocaranza de Nyssen vs. De la Luz Becerra de Angoitia Teresa y San Martín San Román Pilar y Fernández Domínguez Alfredo L. y Félix Brosh Mario Michell. Juris. Voluntaria Civil 1 Acdo. Núm. Exp. 2025/2024.
Burgoa Treviño Luis Arturo vs. Pérez Moreno Christian Allard y Rahme de la Cerda Karim. Ejecutivo Mercantil Expedientillo. 2 Acdos. en Expedientillo. Núm. Exp. 431/2024.
Calderón Nava Guadalupe vs. Gajardo Malvido Mariel. Controversias de Arrendamiento Civil Expedientillo. 1 Acdo. Núm. Exp. 177/2019 Tomo Dos.
Ci Banco, S.A. Institución de Banca Múltiple vs. Ríos Alcantar Margarita y Guzmán Armenta Cruz. Especial Hipotecario Civil Expedientillo. 1 Acdo. Núm. Exp. 1425/2012 Tomo Dos.
Ci Banco, S.A. Institución de Banca Múltiple vs. Martín Ramón Aguilera Mendoza. Especial Hipotecario Civil Expedientillo. 1 Acdo. Núm. Exp. 871/2015 Tomo Dos.
Corona Hernández Roberto Ranulfo vs. Arellano Ostoa Omar y Mora Azcárraga Alma Lourdes y Duplicado. Ord. Civil 1 Acdo. Núm. Exp. 1691/2024 A. Tomo Tres.
Escárcega Mata María Antonieta vs. Banco de Industria y Comercio S.A. de C.V. y Banco Internacional Inmobiliario S.A. de C.V. y Banco del Atlántico Sa y Grupo Financiero Bital Sa y Grupo Financiero HSBC S.A. de C.V. y Ortiz de Mata Ma Luisa y Mata Ortiz Eloísa. Ord. Civil Auto. 1 Acdo. Núm. Exp. 53/2026.
Esquivel Hernández José del Carmen y en Representación de su Menor Hijo Josué Ángel Esquivel Aguirre vs. Grupo Mexicano de Seguros S.A. de C.V. Ord. Civil C. Apelación. 2 Acdos. Núm. Exp. 51/2026.
Fuentes Hernández César vs. Cfe Suministrador de Servicios Básicos Empresa Productiva Subsidiaria y Cfe Distribución Empresa Productiva Subsidiaria de Comisión Federal de Electricidad. Ord. Mercantil Auto. 1 Acdo. Núm. Exp. 361/2025.
Galicia Suárez Myriam vs. Tomás Cayetano Santos. Controversias de Arrendamiento Civil 2 Acdos. Núm. Exp. 1903/2024 A. Tomo Dos.
García Zamora Analicia vs. López Colmenares Héctor Manuel y Merigo Duch Salvador y C Director del Registro Público de la Propiedad y del Comercio de la Ciudad de México. Ord. Civil C. Apelación. 1 Acdo. Núm. Exp. 553/2024.
Garibay Luna Teodora vs. Nuevo Centro Escolar Panamericano Sociedad Civil y Camargo Fernández María Eugenia y Conocida También como María Eugenia Camargo Fernández de Bulnes. Ord. Civil 1 Acdo. Núm. Exp. 805/2024.
González García Heidi Guadalupe vs. González García Gabriela. Ord. Civil Auto. 1 Acdo. Núm. Exp. 495/2025.
Gonzalo Ortega Ramírez antes Recuperadora de Deuda Hipotecaria S de R. L. de C.V. vs. Mezquita Fernández Ernesto y Pérez Lozano María Teresa. Especial Hipotecario Civil Auto. 1 Acdo. Núm. Exp. 511/2015.
Hernández Ramírez Marisela vs. Álvarez Hernández Edgardo y Sandoval Mendoza María de Los Ángeles. Juris. Voluntaria Civil Auto. 1 Acdo. Núm. Exp. 815/2024.
Hernández Rodríguez Carlos vs. Sens Hair, S. A, de C, V, Juris. Voluntaria Civil 1 Acdo. Núm. Exp. 151/2026.
Hidalgo Guerrero Gregorio vs. Alejandro Cervantes Orozco y Rodrigo Cervantes Orozco. Ejecutivo Mercantil 2 Acdos. Núm. Exp. 63/2012 A. Tomo Dos.
Hidalgo Guerrero Gregorio vs. Cervantes Orozco Alejandro y Peña Diez Sollano Alma Ivette. Ejecutivo Mercantil 2 Acdos. Núm. Exp. 671/2012 Bis. 4 Tomo IV.
HSBC México, S.A. Institución de Banca Múltiple, Grupo Financiero HSBC División Fiduciaria en su Carácter de Fiduciario en el Fideicomiso F/234036 vs. Torres Romo José Mario. Especial Hipotecario Civil Auto. 1 Acdo. Núm. Exp. 703/2017 Tomo Dos.

SOLO CONSULTA
SOLO CONSULTA
SOLO CONSULTA

HSBC México, Sociedad Anónima, Institución de Banca Múltiple, Grupo Financiero HSBC, División Fiduciaria, como Fiduciario en el Fideicomiso Irrevocable de Garantía Identificado Con el Número F/258024 vs. Reyes Santiago Adela y Tena Espinosa Adolfo. Especial Hipotecario Civil 1 Acdo. Núm. Exp. 2241/2024.

Impulsora Plaza Insurgentes Sur, S.A. de C.V. vs. Compañía Agropecuaria la Esperanza Sociedad de Producción Rural de Responsabilidad Limitada y Proyectos Inmobiliarios de Saltillo, S.A. de C.V. Especial Hipotecario Civil 1 Acdo. Núm. Exp. 127/2013 B. Tomo Tres.

Jiménez Romero Armando vs. Jiménez Romero Rafaela Érica y Simental Jiménez Erick Elías y Simental Jiménez Edwin Alfredo. Ord. Civil 2 Acdos. Núm. Exp. 599/2022 A. Tomo Dos.

Kohashi Nakagawa Juan y Kohashi de la Vera Juan Francisco vs. Villavicencio Campos Verónica. Controversias de Arrendamiento Civil 4 Acdos. Núm. Exp. 759/2021.

Legorreta Campos Letìcia vs. Ortega Legorreta Carolina Massiel. Ord. Civil Expedientillo. 1 Acdo. en Expedientillo. Núm. Exp. 1035/2024.

Luna Ulloa Ana Lilia vs. Qualitas Compañía de Seguros S.A. de C.V. Ord. Civil 1 Acdo. Núm. Exp. 127/2025 A. Tomo Dos.

Manuell Retana Karin vs. Laboratorios Manuell Sa y Jaime Carlos Durán Manuell, Carlos Durán Manuell, Carlos Eduardo Urbina Terrazas, María de Las Mecedes Clara Magalie Manuel Retana, y Banco Bancrea, Sociedad Anónima, Institución de Banca Múltiple, División Fiduciaria en su Calidad de Fiduciaria del Fideicomiso Revocable de Administración y Control Accionario Con Fines Testamentarios Identificado Con el Número Bt 9622. Providencias Precautorias Mercantil 1 Acdo. Núm. Exp. 599/2025.

Marroquín Pérez Rosario vs. Seguros Banorte S.A. de C.V. Grupo Financiero Banorte. Ord. Civil 1 Acdo. Núm. Exp. 247/2026.

Medina Jiménez María Asunción vs. Centro Especializado en Neurocirugia y Neurociencias México y My Medical App y Hospital Río Bamba y Guadarrama Ortiz Parmenides y Saucedo Castillo Jesús y Calderón Canseco Jorge Iván y Iván Calderón Canseco. Ord. Civil 1 Acdo. Núm. Exp. 523/2025.

Omaña Herrera Carlos Ernie vs. Garrido García Enrique. Controversias de Arrendamiento Civil Auto. 1 Acdo. Núm. Exp. 163/2025 A. Tomo Dos.

Oropeza García Antonio vs. Martínez González Everardo Demian Lucio. Ord. Civil 1 Acdo. Núm. Exp. 1961/2024 A. Tomo Dos.

Paris Alcaraz Vilchis Brandon y Alcaldia Cuauhtémocdel Gobierno de la Ciudad de México vs. Torres Valencia Dylan Gabriel. Ejecc. de Garantías Otorgadas Mediante Prenda Sin Transmisión de Pos. y Fideicomiso de Garantía (Procedimiento Judicial) Mercantil Acdo. no Publ. del Veintinueve de Junio de Dos Mil Veintiséis. 1 Acdo. Núm. Exp. 281/2026.

Pérez Buendía Marcelo Ramón vs. Bermúdez Calderón Mario Cristóbal. Controversias de Arrendamiento Civil 1 Acdo. Núm. Exp. 1205/2024.

Proyecta Ingeniería y Asfaltos S.A. de C.V. vs. Carrizosa Mendoza Arturo y Zubieta Aguilar Víctor. Ord. Civil Auto. 1 Acdo. Núm. Exp. 2153/2024.

Ríos Téllez Lilia vs. Rivera Yáñez Saúl Antonio. Ord. Civil 1 Acdo. Núm. Exp. 325/2024.

Rodríguez Ramírez José Luis y Enigma Casual S.A. de C.V. vs. Cohen Shemtov Raquel. Juris. Voluntaria Civil Auto. 1 Acdo. Núm. Exp. 129/2026.

Salinas Huaxtitla Clementina vs. Qualitas Compañía de Seguros S.A. de C.V. Ord. Civil 1 Acdo. Núm. Exp. 151/2025 A. Tomo Dos.

Sociedad Hipotecaria Federal S.N.C. Institución de Banca de Desarrollo en su Carácter de Fiduciario Sustituto del Fondo de Operación y Financiamiento Bancario a la Vivienda vs. Arturo Idiberto Cañaveral López y Olga Pimentel Espinosa de Cañaveral. Especial Hipotecario Civil 2 Acdos. en Amparo. Núm. Exp. 421/2011 Amparo 272/2026-II.

Sociedad Hipotecaria Federal S.N.C. Institución de Banca de Desarrollo en su Carácter de Fiduciario Sustituto del Fondo de Operación y Financiamiento Bancario a la Vivienda vs. Arturo Idiberto Cañaveral López y Olga Pimentel Espinosa de Cañaveral. Especial Hipotecario Civil 1 Acdo. Núm. Exp. 421/2011 Bis. 2 Tomo Dos.

Solano María Trinidad vs. Mosco Blancas Pedro su Sucesión. Ord. Civil 1 Acdo. Núm. Exp. 1499/2024.

Stocklin Logistic de México S.A. de C.V. vs. Consorcio Internacional Aduanero S C. Ejecutivo Mercantil 1 Acdo. Núm. Exp. 2107/2024.

Sánchez Lorenzo María Aurora vs. Vasques Peláez Carlos También Conocido como Carlos Gustavo Vázquez Peláez O. Carlos Gustavo Vásquez Peláez. Ord. Civil C. Apelación. 1 Acdo. Núm. Exp. 325/2019 A. Tomo Dos.

Valero Elizondo Rosalía vs. Elizondo González Carolina su Sucesión y Elizondo González Gloria y Director del Registro Público de la Propiedad y del Comercio de la Consejeria Jurídica y de Sercivios Legales de la Ciudad de México. Ord. Civil 1 Acdo. Núm. Exp. 1203/2024.

Vargas Ortiz Claudia y Dueñas Vargas Gerardo y Unite Talent, Collaborators, S.A. de C.V. vs. Inmobiliaria Emar, S.A. de C.V. Ord. Civil 1 Acdo. Núm. Exp. 193/2026.

Villalva Amaro su Sucesión Arnulfo vs. Matc Digital S de R.L. de C.V. Controversias de Arrendamiento Civil 1 Acdo. Núm. Exp. 99/2025 A. Tomo Dos.

AUDIENCIA

Lemuel Josafat Zamora Rodríguez vs. Ricardo Rodríguez Arroyo. Aud. de Remate Especial Hipotecario Civil. 1 Audiencia. Núm. Exp. 565/2009 Tomo Tres.

Sofa Match S.A. de C.V. vs. Productos Brillantes S.A. de C.V. y Productos Destacados S.A. de C.V. y E&e Answer México S.A. de C.V. y Marcas Brillantes S.A. de C.V. y Prime Goods S.A. de C.V. Aud. Ord. Mercantil. 1 Audiencia. Núm. Exp. 239/2023 A. Tomo Seis.

LA SECRETARIA DE ACUERDOS
LIC. NANCY HAYDE LÓPEZ FRÍAS

SECRETARÍA "B"
ACUERDOS DEL 2 DE JULIO DEL 2026

Aguilar Ascención Yanet Susana vs. Qualitas Compañía de Seguros S.A. de C.V. Ord. Civil 1 Acdo. Núm. Exp. 160/2026.

Banco Mercantil del Norte S a Institución de Banca Múltiple Grupo Financiero Banorte vs. Armar Constructores Mexicanos S.A. de C.V., Flores Serrano Anni An, Vázquez Moreno María Teresa, Vicino Cozar David Alessio, Morán Rochaarturo. Juris. Voluntaria Civil 2 Acdos. Núm. Exp. 1492/2019 Tomo II.

Banco Nacional de México Sa Integrante del Grupo Financiero Banamex vs. Moreno Bolaños Irma y Juárez Sanjurjo Mario Julián. Especial Hipotecario Civil Cuad. de Apelación. 1 Acdo. Núm. Exp. 390/2024.

Banco Regional Sa Institución de Banca Múltiple Banregio Grupo Financiero vs. Comercializadora Ricamar Sociedad Anónima de Capitalvariable, Rivera García Paulo César, Rivera Castillo José César, García Gallardo Alicia. Ejecutivo Mercantil 1 Acdo. Núm. Exp. 232/2020 Bis. 1 Principal.

Capulin Azpeitia Reyes vs. Mauricio Soto Serna. Controversias de Arrendamiento Civil 1 Acdo. Núm. Exp. 778/2017.

Chávez Vega Ma Teresa Margarita y Chávez Vega Luis su Sucesión y Chávez Vega Juan José y Chávez Vega María del Refugio y Chávez Vega María Dolores Gloria y Chávez Vega Carlos Manuel y Chávez Vega Beatriz y Chávez Vega Alfonso vs. Chávez Vega Virginia. Ord. Civil 1 Acdo. Núm. Exp. 1752/2024.

Cibanco, S.A., Institución de Banca Múltiple, antes The Bank Of New York Mellon, S.A., Institución de Banca Múltiple vs. José Agustín Nuncio Sustaita y Olga Kenia Lozoya Mendoza. Especial Hipotecario Civil Expedientillo. 1 Acdo. en Expedientillo. Núm. Exp. 2038/2024 Expedientillo.

Crocker Aguilar Jorge Alfredo y Biendia Robles de Crocker María Magdalena y Sánchez Pedraza Rafael y Sumano Catalán Ana María vs. HSBC México S.A. de C.V. Institución de Banca Múltiple Grupo Financiero HSBC y Serfín International Bank & Trust. Ord. Mercantil 1 Acdo. Núm. Exp. 1048/2024 Principal.

Dessetec Desarrollo de Sistemas, Sociedad Anónima de Capital Variable vs. Miriam Mendizábal Merino y Otro. Especial Hipotecario Civil 1 Acdo. Núm. Exp. 282/2014.

Espinosa y Vendrell Jorge Luis y Concepción Oliveras Colinas de Espinoza vs. Luz María Teresita Moreno Olvera de Mendiola. Especial Hipotecario Civil 1 Acdo. Núm. Exp. 140/2005 Tomo IV.

Esses Dayan Irene y Sucesión a Bienes de Irene Esses Dayan vs. Esses Dayan Jacobo y Esses Levy Moisés y Licenciado Arturo González Jiménez Titular de la Notaria Pública Número 95 del Estado de México. Ord. Civil 1 Acdo. Núm. Exp. 340/2023 Tomo II.

Exitus Capital Sociedad Anónima Promotora de Inversión de Capital Variable Sociedad Financiera de Objeto Múltiple Entidad No Regulada Quien Acostumbra Usar el Nombre de Exitus Capital Sapi de C.V. Sofom Enr vs. Medina Flores María Magdalena y López Alaniz Norman Hernán. Ord. Civil 1 Acdo. Núm. Exp. 56/2026.

García Carreto Araceli vs. Sucesión a Bienes de Esperanza Guzmán López También Conocida como Esperanza Guzmán Vda. de Núñez y/o Esperanza Guzmán López Vda. de Núñez por Conducto de su Albacea Sandra Xóchitl Núñez Guzmán. Ejecutivo Mercantil 2 Acdos. Núm. Exp. 1282/2024.

SOLO CONSULTA
SOLO CONSULTA
SOLO CONSULTA

Gloria López Irene su Sucesión vs. Guzmán Gloria Juan Antonio, Licenciado Agustín Wallace Hampton Gutiérrez Katze Notario Público Número 208 de la Ciudad de México, y C. Director del Registro Público de la Propiedad y de Comercio de la Ciudad de México. Ord. Civil 1 Acdo. Núm. Exp. 226/2019 A. Tomo Dos.

Gómez Becerra Flora. Ord. Civil Cuad. de Amparo. 1 Acdo. en Amparo. Núm. Exp. 5000/2026 Cuad. de Amp. 674/2026.

Heredia Reyes Salvador vs. Paz y Pérez Carlos. Ord. Civil 1 Acdo. Núm. Exp. 346/2023 Bis. 1 Principal.

Herman Hernández Orta antes Visión y Estrategia Empresarial, S.A. de C.V. vs. Nomina Apoyo, S.A. P. I. de C.V. Sofom, E. N. R. Ejecutivo Mercantil 1 Acdo. Núm. Exp. 906/2016 Tomo Ocho.

Hernández Cruz César y Hernández Cruz Rodrigo vs. Cruz Santacruz Rebeca. Ord. Civil 1 Acdo. Núm. Exp. 168/2026.

Hernández Girón Norberto vs. Grupo Nacional Provincial Sab. Ord. Civil 1 Acdo. Núm. Exp. 524/2025.

Hipotecaria su Casita, S.A. de C.V. Sociedad Financiera de Objeto Múltiple Entidad No Regulada vs. Miriam Hernández Cruz. Esp. Hip. Expedientillo. 1 Acdo. Núm. Exp. 1424/2011.

HSBC México, S.A. Institución de Banca Múltiple Grupo Financiero HSBC División Fiduciaria en su Carácter de Fiduciario en el Fideicomiso Número F/234036 vs. Francisco Javier Ortega Vilchis. Vía de Apremio Civil Expedientillo. 1 Acdo. Núm. Exp. 1146/2017.

HSBC México Sociedad Anónima, Institución de Banca Múltiple, Grupo Financiero HSBC División Fiduciaria en su Carácter de Fiduciario en el Fideicomiso Número F/234036 vs. Rangel Velázquez Eduardo. Especial Hipotecario Civil 1 Acdo. Núm. Exp. 434/2018.

Landeros Venegas Teresa vs. Qualitas Compañía de Seguros S.A. de C.V. Ord. Civil 1 Acdo. Núm. Exp. 174/2026.

Martínez Díaz Lucio Francisco vs. Seguros Inbursa Sa Grupo Financiero Inbursa. Ord. Civil 1 Acdo. Núm. Exp. 60/2026.

Mc Csi, S.A. de C.V. Cesionario Recuperadora de Deuda Hipotecaria, S. de R. L. de C.V. vs. Romero Salgado Ma. Eloísa. Especial Hipotecario Civil 1 Acdo. Núm. Exp. 498/2013.

Miranda Zúñiga José Antonio vs. Díaz Vázquez Celestino. Ord. Civil 2 Acdos. Núm. Exp. 190/2025.

Navalmex Combustibles S.A. de C.V. vs. Atradius Seguros de Crédito Sa y Dun & Bradstreet Sa Sic. Ord. Civil Expedientillo. 1 Acdo. Núm. Exp. 250/2021 Principal.

Panio S.A. de C.V. vs. Fb Capital Sapi de C.V. Ord. Mercantil Cuad. de Amparo. 1 Acdo. en Amparo. Num. Exp. 1786/2024 Cuad. de Amp. 705/2025- V.

Paullada Figueroa Juan José. Juris. Voluntaria Civil 2 Acdos. Núm. Exp. 198/2026.

Pérez López Yadira vs. Axa Seguros S.A. de C.V. Ord. Civil 2 Acdos. Núm. Exp. 362/2025 Principal B.

Rivera Mendoza Everardo vs. Alonso Carmona Jéssica. Ord. Civil 1 Acdo. Núm. Exp. 126/2024.

Rivera Román Cecilia vs. Condómino Conjunto Residencial Fuentes del Contadero Prolongación Zarco No. 57, Casa 5, Colonia Locaxco, Alcaldia Cuajimalpa de Morelos, C. P. 05330, Ciudad e México y Jiménez Moreno María de Lourdes. Ord. Civil Expedientillo. 1 Acdo. Núm. Exp. 384/2023.

Saucedo Cruz Jesús Alfredo vs. Seguros Inbursa Sa Grupo Financiero Inbursa. Ord. Civil 4 Acdos. Núm. Exp. 556/2025 A. Tomo Dos.

Secreto. Ejecutivo Mercantil 1 Acdo. Núm. Exp. 206/2021 A. Tomo III.

Segura Nieto Enrique Manuel y Springall del Villar Guillermo Juan vs. Chagoyán Jacinta O. Chagollan Jacinta su Sucesión. Especial Hipotecario Civil 1 Acdo. Núm. Exp. 2226/2024 Tomo II.

Servicios Empresariales Albrit S.A. de C.V. vs. Cantú Villarreal Jorge. Ejecutivo Mercantil 1 Acdo. Núm. Exp. 58/2020 A. Tomo Dos.

Servicios Empresariales Albrit S.A. de C.V. vs. Cantú Villarreal Jorge. Ejecutivo Mercantil Cuad. de Amparo. 2 Acdos. en Amparo. Núm. Exp. 58/2020 Cuad. de Amp. 801/2026- VI.

Societe Generale vs. Servicios Agropecuarios del Villar S.A. de C.V. y Agropecuarios Tom, S.A. de C.V. Ejecutivo Mercantil 1 Acdo. Núm. Exp. 102/2026.

Sosa Hernández Cynthia Judith vs. Invi Instituto de Vivienda de la Ciudad de México. Ord. Civil Expedientillo. 1 Acdo. Núm. Exp. 1566/2019.

Valenzuela Reza Alfredo Francisco vs. Sánchez Aboytes María de Jesús Ángeles. Ord. Civil 1 Acdo. Núm. Exp. 768/2021.

Vázquez Herrera Pedro vs. Mesa Herrera Rosaura. Ord. Civil 1 Acdo. Núm. Exp. 780/2024.

Vega Hernández Margarita vs. Torres Vega Edgar Fernando. Ord. Civil 1 Acdo. Núm. Exp. 462/2025.

De Lage Landen, S.A. de C.V., Sociedad Financiera de Objeto Múltiple, Entidad No Regulada vs. Montenegro Pech Jerónimo Enrique y Montenegro Pech Carlos Iván. Ejecutivo Mercantil 1 Acdo. Núm. Exp. 470/2017 Bis. 1 Principal.

De la Vega Acosta Daniel Alberto vs. Dapa Hernández Alejandro. Ord. Civil 1 Acdo. Núm. Exp. 586/2025.

NO PUBLICADOS

Bp Intelligence Sociedad de Responsabilidad Limitada de Capital Variable vs. Meneses Fernández Alejandro. Especial Hipotecario Civil No Publicado. 1 Acdo. Núm. Exp. 14/2012.

Coahuila Industrial Minera, S.A. de C.V. vs. Compañía Real del Monte y Pachuca S.A. de C.V. y Otros. Ejecutivo Mercantil No Publicado. 2 Acdos. Núm. Exp. 838/1999 D. Tomo Cinco.

Grupo Prodelher S. de R. L. de C.V. vs. Banco Autofin México S.A. Institución de Banca Múltiple Única y Exclusivamente en su Calidad de Fiduciario en el Fideicomiso Número 55- 4 y Cabi Servicios, S.A. de C.V., Controversias de Arrendamiento Civil No Publicado. 1 Acdo. Núm. Exp. 306/2020 C. Tomo Tres.

Gutiérrez Martínez José vs. Gutiérrez Martínez Juan y Gutiérrez Téllez Misael y Gutiérrez Téllez Oswaldo. Ord. Civil No Publicado. 1 Acdo. Núm. Exp. 1424/2024 Principal A.

AUDIENCIA

Bautista Valdez Javier Ricardo vs. Marisol Romero Durá, Cynthia Alfonzo Lugo, y del Comité de Honor y Justicia de la Asociación Nacional de Actores (Anda), a Través de Sus Integrantes Los Cc. Leticia González Pedrajo, Ma. de Los Ángeles Marín Arellano y Javier Escobar Villareal. Aud. Ord. Civil. 1 Audiencia. Núm. Exp. 176/2025 Tomo IV.

Mapula Escobedo Santiago vs. Grupo Mexicano de Seguros S.A. de C.V. Ord. Civil. 1 Audiencia. Núm. Exp. 52/2026.

LA SECRETARIA DE ACUERDOS
LIC. ANABELL LEONOR REYES RODRÍGUEZ

QUINCUAGÉSIMO SÉPTIMO DE LO CIVIL

SECRETARÍA "A"
ACUERDOS DEL 2 DE JULIO DEL 2026

Auquiti, Sociedad Anónima de Capital Variable, Sociedad Financiera de Objeto Múltiple, Entidad No Regulada hoy su Cesionario Jurídico Colectiva Cedros 147, Sociedad Anónima de Capital Variable Vs. Transportes Especializados Santana González, S.A. de C.V., Edgar Omar Santana González y Alma Luz González Sigala. Ejecutivo Mercantil 2 Acdos. Núm. Exp. 307/2018 Tomo Ii.

Banco Mercantil del Norte S.A. Institución de Banca Múltiple, Grupo Financiero Banorte Vs. Armando Olivares Huicochea. Especial Hipotecario Civil Acdo. no Publ. del 01 de Julio del 2026. 1 Acdo. Núm. Exp. 351/2017.

Banco Mercantil del Norte Sa Institución de Banca Múltiple Grupo Financiero Banorte Vs. Ramírez Pérez Alfredo. Especial Hipotecario Civil Acdo. en Amparo Número 832/2026- Ii. 1 Acdo. en Amparo. Núm. Exp. 503/2021 832/2026- II Ptomovido por Alfredo Ramírez Pérez.

Barragán del Toro Adán Vs. Grupo Mexicano de Seguros S.A. de C.V. Ord. Civil 1 Acdo. Núm. Exp. 3/2026.

Briceño Canche Perla Priscila y Yam Briceño Ehitan Michael y Escamilla Briceño Wilbert Emilio Vs. Seguros Banorte S.A. de C.V. Grupo Financiero Banorte. Ord. Civil 4 Acdos. Núm. Exp. 15/2026.

Cabanillas Córdoba Jaime Vs. Seguros Inbursa Sa Grupo Financiero Inbursa. Ord. Civil 1 Acdo. Núm. Exp. 177/2026.

Castillo Bonilla Francisco su Sucesión Vs. Karla Ivonne Olivo García y Otros. Controversias de Arrendamiento Civil 3 Acdos. Núm. Exp. 931/2018.

Contreras Trejo Bernarda Vs. Toscano Núñez María de Jesús y Quien También Acostumbra Usar su Nombre como María de Jesús Toscano de Contreras Ana María y Contreras Toscano Ana María y Contreras Toscano Federico y Contreras Toscano Nicolás y Contreras Toscano Faustino y Contreras Toscano María Esther y Contreras Toscano Carmen y Contreras Toscano Valente. Ord. Civil 2 Acdos. Núm. Exp. 371/2025.

Durán Huerta Luis su Sucesión y y-o. Luis López Hernández y-o. Luis López Huerta Vs. López Moedano Rosa María. Ord. Civil 2 Acdos. Núm. Exp. 439/2023.

Fisher Sánchez Jesús Manuel y Barcelo Olmedo Denitza Carolina por su Propio Derecho y en Representación de Los Menores J. M. F. B, X. F. B. C. F. B y E. M. F. B. Vs. Seguros Banorte S.A. de C.V. Grupo

SOLO CONSULTA

Financiero Banorte. Ord. Civil Acdo. en Amparo Número 378/2026- Iii. 1 Acdo. en Amparo. Núm. Exp. 673/2024 378/2026- III Promov. por María Teresa Domínguez Elizarrarás.

Flores González Martín Armando Vs. Seguros Inbursa Sa Grupo Financiero Inbursa. Ord. Civil Acdo. no Publ. del 30 de Junio del 2026. 1 Acdo. Núm. Exp. 1327/2023.

García López Begoña y Parra Gurza Roberto Vs. Obras Marisma S.A. de C.V. Ejecutivo Mercantil 1 Acdo. en Tercería. Núm. Exp. 301/2022 de Terc. Excl. de Dominio.

González López Jorge Andrés y López Rosales por su Propio Derecho y por Lo que Hace Al Primero de Los Mencionados en Representación de Sus Hijos Los Niños de Identidad Reservada A. A. G. P. y A. J. G. P. Ma. Guadalupe Vs. Seguros Inbursa Sa Grupo Financiero Inbursa. Ord. Civil 1 Acdo. Núm. Exp. 331/2025 Tomo Ii.

Gravitas Motion Sapi de C.V. Vs. Ojeda Izajes Gruas y Transportes Especializados S.A. de C.V. y Ojeda Miranda Rafael Augusto Martín. Vía de Apremio Civil Aclaración de Sentencia. 1 Acdo. Núm. Exp. 969/2022.

Gravitas Motion Sapi de C.V. Vs. Ojeda Izajes Gruas y Transportes Especializados S.A. de C.V. y Ojeda Miranda Rafael Augusto Martín. Vía de Apremio Civil Acdo. en Amparo Número 1297/2024- I. 1 Acdo. en Amparo. Núm. Exp. 969/2022 1297/2024- I.

Islas Álvarez Lucina Vs. Islas Álvarez Gregorio (su Sucesion) y Loreto Bocanegra Villegas Ma. O. María Loreto Bocanegra Villegas. Ord. Civil 3 Acdos. Núm. Exp. 1689/2024 Tomo Ii.

Martínez Blanco Raymundo Vs. Seguros Inbursa Sa Grupo Financiero Inbursa. Ord. Civil 1 Acdo. Núm. Exp. 329/2025 Tomo Ii.

Martínez Soto José Margarito. Juris. Voluntaria Civil 1 Acdo. Núm. Exp. 97/2026.

Morales Rivera Fabiola Vs. Solorio Sotelo Miguel Ángel. Ord. Civil 2 Acdos. Núm. Exp. 447/2025.

Núñez Barrientos José Héctor Vs. Seguros Afirme S.A. de C.V. Afirme Grupo Financiero. Ord. Civil 1 Acdo. Núm. Exp. 961/2024 Tomo Iii.

Pacheco Dzib José Santiago y Naal Moo Paulita del Carmen Vs. Seguros Inbursa Sa Grupo Financiero Inbursa. Ord. Civil 1 Acdo. Núm. Exp. 1243/2024 Tomo Ii.

Pérez Mejía Delfino Vs. González Cartas Ricardo Emerish. Ejecutivo Mercantil 1 Acdo. Núm. Exp. 709/2023.

Ramírez Pérez Ma del Rosario y Gamino Medina J Trinidad Vs. Grupo Nacional Provincial Sab. Ord. Civil 1 Acdo. Núm. Exp. 1911/2024.

Rueda Sandoval Martín Eduardo Vs. Ávila Guteirrez Lizzette y Gutiérrez Vargas Concepción. Ord. Civil Expedientillo. 2 Acdos. Núm. Exp. 399/2023.

Sáinz Estrada Rebeca Vs. Valle Ibarra Graciela. Ord. Civil 1 Acdo. Núm. Exp. 1661/2024.

Sánchez Zamarripa Eleazar y Sánchez Zamarripa Eleazar por su Propio Derecho y en Representación de su Hijo Óscar Alejandro Sánchez Medina Vs. Agroasemex Sociedad Anónima. Ord. Civil 3 Acdos. Núm. Exp. 53/2026 Tomo Ii.

Unifin Financiera Sociedad Anónima Bursatil de Capital Variable Sociedad Financiera de Objeto Múltiple Entidad No Regulada Vs. Antonio Favio Núñez Espinosa. Especial Hipotecario Civil Acdo. en Amparo Número 302/2026. 1 Acdo. en Amparo. Núm. Exp. 1091/2018 302/2026 Promov. por Antonio Fabio Núñez Espinosa.

Unifin Financiera, Sociedad Anónima Bursatil de Capital Variable. Vs. Luna Licea Emiliano y María Ester Ramírez Lisares. Especial Hipotecario Civil 1 Acdo. Núm. Exp. 1657/2024 Tomo Ii.

Uribe Barroso Jorge. Juris. Voluntaria Civil Auto. 1 Acdo. Núm. Exp. 291/2026.

NO PUBLICADOS

Almaraz Irigoyen Gabriela y Almaraz Irigoyen Beatriz y Almaraz Irigoyen Fernando y Almaraz Irigoyen Arturo y Almaraz Guerrero Amairani Elizabeth y Olivera González Lilia Josefina Vs. Lira Hernández Álvaro y Almaraz Irigoyen su Sucesión Nicolás y Guedrrero Robledo Elizabeth. Ord. Civil Acdo. no Publ. del 1 de Julio del 2026. 1 Acdo. Núm. Exp. 731/2021.

Banco Santander México Sa Ibm Grupo Financiero Santander México Vs. Becerril Vilchis Luis Enrique. Especial Hipotecario Civil Acdo. no Publ. del 30 de Junio del 2026. 1 Acdo. Núm. Exp. 911/2023.

Banco Santander México Sa Institución de Banca Múltiple Grupo Financiero Santander México Vs. Hernández Flores Manuel. Providencias Precautorias Civil Acdo. no Publ. del 1 de Julio del 2026. 1 Acdo. Núm. Exp. 1521/2024.

Banco Ve por más Sa Institución de Banca Múltiple Grupo Financiero Ve por más Vs. Tv Cable Naranjos S.A. de C.V. y Sierra Cárdenas Jaime Arturo. Ejecutivo Mercantil Acdo. no Publ. del 1 de Julio del 2026. 1 Acdo. Núm. Exp. 1117/2013.

BBVA México, S.A., Institución de Banca Múltiple, Grupo Financiero BBVA México. Vs. Otilia Fabiola Calva Cuéllar. Especial Hipotecario Civil Acdo. no Publ. del 01 de Julio del 2026. 1 Acdo. Núm. Exp. 1841/2024.

Bonilla Luna Benito y Otros Vs. Asociación de Inquilinos San Francisco, A.C. Ord. Civil Acdo. no Publ. del 1 de Julio del 2026. 1 Acdo. Núm. Exp. 693/2020.

Ci Banco, Ibm, en su Carácter de Fiduciario del Fideicomiso F0400 Vs. Hernández Molina María Candelaria. Especial Hipotecario Civil Acdo. no Publ. del 1 de Julio del 2026. 1 Acdo. Núm. Exp. 551/2024.

Contreras Trejo Bernarda Vs. Toscano Núñez María de Jesús y Quien También Acostumbra Usar su Nombre como María de Jesús Toscano de Contreras Ana María y Contreras Toscano Ana María y Contreras Toscano Federico y Contreras Toscano Nicolás y Contreras Toscano Faustino y Contreras Toscano María Esther y Contreras Toscano Carmen y Contreras Toscano Valente. Ord. Civil Acdo. no Publ. del 30 de Junio del 2026. 1 Acdo. Núm. Exp. 371/2025.

Conventure Pre Season Special Assets Fund Llc Vs. Exotikampo S.C. de R.L. de C.V. y Exofarm S.A. de C.V. y Echegaray y Palacios Manuel Salvador y Zamora Coronel Zulema Sarai. Ejecutivo Mercantil Acdo. no Publ. del 1 de Julio del 2026. 2 Acdos. Núm. Exp. 189/2025 Tomo Ii.

Corporativo Zéndere I, Sociedad Anónima Promotora de Inversión de Capital Variable como Cedente y Nallely Yunuen Vega Amaya como Cesionaria Vs. Luis Enrique Hernández López. Especial Hipotecario Civil Acdo. no Publ. del 1 de Julio del 2026. 1 Acdo. Núm. Exp. 479/2013.

Cortés Muñoz María del Carmen Vs. Ercilia Avilés Campos. Ejecutivo Mercantil Acdo. no Publ. del 1 de Julio del 2026. 1 Acdo. Núm. Exp. 1621/2012.

González López Jorge Andrés y López Rosales por su Propio Derecho y por Lo que Hace Al Primero de Los Mencionados en Representación de Sus Hijos Los Niños de Identidad Reservada A. A. G. P. y A. J. G. P. Ma. Guadalupe Vs. Seguros Inbursa Sa Grupo Financiero Inbursa. Ord. Civil Acdo. no Publ. del 01 de Julio del 2026. 1 Acdo. Núm. Exp. 331/2025 Tomo Ii.

González Solano Patricia Vs. Huerta Rendón Vda. de Bazaldua Juana y C Director del Registro Público de la Propiedad y del Comercio de la Ciudad de México. Ord. Civil Acdo. no Publ. del 1 de Julio del 2026. 1 Acdo. Núm. Exp. 589/2025.

María de Lourdes Torres Godínez Vs. Josefina Quilo López. Ord. Civil Acdo. no Publ. del 1 de Julio del 2026 en Expedientillo. 1 Acdo. Núm. Exp. 893/2017.

Mondragón Alcántara Rosendo Vs. Seguros Inbursa Sa Grupo Financiero Inbursa. Ord. Civil Acdo. no Publ. del 1 de Julio del 2026. 1 Acdo. Núm. Exp. 603/2025.

Morales Rivera Fabiola Vs. Solorio Sotelo Miguel Ángel. Ord. Civil Acdo. no Publ. del 1 de Julio del 2026. 1 Acdo. Núm. Exp. 447/2025.

Núñez Barrientos José Héctor Vs. Seguros Afirme S.A. de C.V. Afirme Grupo Financiero. Ord. Civil Acdo. no Publ. del 30 de Junio del 2026. 2 Acdos. Núm. Exp. 961/2024 Tomo Iii.

Recuperadora de Deuda Hipotecaria S. de R. L de C.V. Vs. Jorge García Hernández y Epifania García Sánchez. Especial Hipotecario Civil Acdo. no Publ. del 1 de Julio del 2026. 1 Acdo. Núm. Exp. 385/2018.

Sánchez Zamarripa Eleazar y Sánchez Zamarripa Eleazar por su Propio Derecho y en Representación de su Hijo Óscar Alejandro Sánchez Medina Vs. Agroasemex Sociedad Anónima. Ord. Civil Acdo. no Publ. del 01 de Julio del 2026. 1 Acdo. Núm. Exp. 53/2026 Tomo Ii.

Vázquez Ramírez María Yolanda. Vs. Vázquez Saldaña Mauricio su Sucesión. Ejecutivo Mercantil Acdo. no Publ. del 1 de Julio del 2026. 1 Acdo. Núm. Exp. 427/2025 Segundo Tomo.

Viveros Morales Judith Vs. Razo Arellanes José. Controversias de Arrendamiento Civil Acdo. no Publ. del 30 de Junio del 2026. 1 Acdo. Núm. Exp. 1331/2022.

AUDIENCIA

Briceño Canche Perla Priscila y Yam Briceño Ehitan Michael y Escamilla Briceño Wilbert Emilio Vs. Seguros Banorte S.A. de C.V. Grupo Financiero Banorte. Aud. Ord. Civil. 1 Audiencia. Núm. Exp. 15/2026.

SENTENCIA DEFINITIVAS DEL 02 DE JULIO DEL 2026

Cortés Rocha José Manuel su Sucesión y Maldonado Méndez Guadalupe Vs. Zarzua López Xiemar y Gómez Puig Norma y Banco Covalto Sa Institución de Banca Múltiple como Causahabiente de Apjusto S.A. de C.V. Sociedad Financiera de Objeto Múltiple Entidad No Regulada y y/o Apjusto S.A. de C.V. Sociedad Financiera de Objeto Múltiple

SOLO CONSULTA

Entidad No Regulada División Fiduciaria en su Carácter de Fiduciaria en el Fideicomiso F/Lp3ejquw6. Ord. Mercantil Sent. Def. 1 Núm. Exp. 1067/2024

LA SECRETARIA DE ACUERDOS
LIC. YOLANDA HERNÁNDEZ GARCÍA

SECRETARÍA "B"
ACUERDOS DEL 2 DE JULIO DEL 2026

Arrendadora de Centros Comerciales Vs. Inmobiliaria Strip Centers. Ord. Mercantil 1 Acdo. Núm. Exp. 418/2025.

Arrendadora de Centros Comerciales Vs. Inmobiliaria Strip Centers. Ord. Mercantil 1 Acdo. Núm. Exp. 422/2025.

Arrendadora de Centros Comerciales Vs. Inmobiliaria Strip Centers. Ord. Mercantil 1 Acdo. Núm. Exp. 424/2025.

Astorga Ramírez Martha Irene Vs. Ramírez Bustamante Celina. Ord. Civil 1 Acdo. Núm. Exp. 522/2025.

Banco Inbursa Sociedad Anónima Institución de Banca Múltiple Grupo Financiero Inbursa Vs. Nora Hilda Guerrero Vera, Gerónimo Benítez Castillo. Especial Hipotecario Civil 1 Acdo. Núm. Exp. 224/2020 Tomo Ii.

Banco Inbursa, Sociedad Anónima, Institución de Banca Múltiple, Grupo Financiero Inbursa Vs. A+Z Automatización Sociedad de Responsabilidad Limitada de Capital Variable y María Juana Rodríguez Santiago. Especial Hipotecario Civil 1 Acdo. Núm. Exp. 2034/2024 Segundo Tomo.

Banco Mercantil del Norte Sa Institución de Banca Múltiple Grupo Financiero Banorte Vs. Salazar Vidal Daniel. Especial Hipotecario Civil 1 Acdo. Núm. Exp. 1332/2018.

Banco Nacional del Ejército Fuerza Aérea y Armada, S.N.C. Institución de Banca de Desarrollo Vs. Javier Leal Pérez. Especial Hipotecario Civil 1 Acdo. Núm. Exp. 1186/2017.

Banco Santander (México) S.A., Institución de Banca Múltiple, Grupo Financiero Santander México Vs. Grupo Zyben S.A. de C.V. y Otros. Ejecutivo Mercantil 1 Acdo. Núm. Exp. 1114/2016 Tomo Ii.

Banco Santander México, Sociedad Anónima Institución de Banca Múltiple Grupo Financiero Santander México, como Cedente de Decarome, Sociedad Anónima, Promotora de Inversión de Capital Variable, hoy su Cesionaria Vs. Racks Aries S.A. de C.V. y Otros. Ejecutivo Mercantil 1 Acdo. Núm. Exp. 764/2016.

BBVA Bancomer S.A. Institución de Banca Múltiple, Grupo Financiero BBVA Bancomer Vs. Lidia Sánchez Pérez y Otro. Especial Hipotecario Civil 1 Acdo. Núm. Exp. 934/2017.

BBVA Bancomer S.A. Institución de Banca Múltiple, Grupo Financiero BBVA Bancomer hoy BBVA México S.A. Institución de Banca Múltiple, Grupo Financiero BBVA México Vs. Morales Olvera Miriam. Especial Hipotecario Civil 1 Acdo. en Expedientillo. Núm. Exp. 154/2021.

BBVA Bancomer S.A. Institución de Banca Múltiple, Grupo Financiero BBVA Bancomer hoy su Cesionaria Banco Mercantil del Norte S.A. Institución de Banca Múltiple, Grupo Financiero Banorte Vs. Gasca Chimal Gerardo y Ruíz Sánchez Sandra. Especial Hipotecario Civil 2 Acdos. Núm. Exp. 64/2015 Tercer Tomo.

BBVA México Sa Institución de Banca Múltiple Grupo Financiero BBVA México Vs. Sierra García Germán. Especial Hipotecario Civil 1 Acdo. Núm. Exp. 778/2024.

BBVA México. Vía de Apremio Civil 1 Acdo. Núm. Exp. 238/2026.

Belén Simón Ana Laura Vs. Grupo Mexicano de Seguros S.A. de C.V. Ord. Civil 1 Acdo. Núm. Exp. 552/2024.

Belén Simón Ana Laura Vs. Grupo Mexicano de Seguros S.A. de C.V. Ord. Civil 2 Acdos. Núm. Exp. 552/2024 Segundo Tomo.

Caillens Nicolás Paul Vs. Banco Actinver Sa Institución de Banca Múltiple y Fru Residencial S.A de C.V. Ord. Mercantil 1 Acdo. Núm. Exp. 184/2026.

Castillo Mondragón Andrés Vs. Conjunto Sombrerete 517 Sociedad Anónima de Capital Variable y Director General del Registro Público de la Propiedad y de Comercio de la Ciudad de México. Ord. Civil 1 Acdo. Núm. Exp. 222/2026.

Creaciones y Construcciones Futura S.A. de C.V. Vs. Berkley International Fianzas México S.A. de C.V. Especial de Fianzas Mercantil 2 Acdos. Núm. Exp. 1102/2022.

Csck 12 Mexco I, Sociedad de Responsabilidad Limitada de Capital Variable como Cedente de Laura Guadalupe Araiza Olachea, hoy su Cesionaria. - Vs. Irma Álvarez Zapata e Israel Cheverria Fonseca. Especial Hipotecario Civil 1 Acdo. Núm. Exp. 16/2016.

Farefo Financiera S.A. de C.V. Sofom Enr Vs. Ootbx Global Commerce S.A. de C.V. Vía de Apremio Civil 1 Acdo. Núm. Exp. 26/2026.

Garcés García Gilberto Vs. Villana Pérez Francisco Javier. Ord. Civil 1 Acdo. Núm. Exp. 100/2026.

González Guevara Rodrigo Carlos Vs. Banco de Industria y Comercio Sa y González Reygadas Carlos y C Director del Registro Público de la Propiedad y del Comercio de la Ciudad de México. Ord. Civil 1 Acdo. Núm. Exp. 194/2026.

Guzmán Pérez José Luis Vs. Seguros Inbursa Sa Grupo Financiero Inbursa. Ord. Civil 1 Acdo. Núm. Exp. 2/2025.

Hernández Chavarría Leonel y Araiza Trujillo Raquel y Carreto Chalini María del Carmen Vs. Trabal S de R.L. de C.V. y Tip de México Sapi de C.V. Ord. Civil 1 Acdo. Núm. Exp. 552/2025.

Hipotecaria Nacional S. A, de C. V, Sociedad Financiera de Objeto Múltiple Entidad Regulada Grupo Financiero BBVA Bancomer hoy BBVA Bancomer S.A. Institución de Banca Múltiple, Grupo Financiero BBVA Bancomer hoy su Cesionaria Banco Mercantil del Norte S.A. Institución de Banca Múltiple, Grupo Financiero Banorte Vs. Rubén Soto Rojas. Especial Hipotecario Civil 1 Acdo. Núm. Exp. 1634/2010.

Hipotecaria Nacional S.A. de C.V. Sociedad Financiera de Objeto Múltiple Entidad Regulada Grupo Financiero BBVA Bancomer Vs. Rivera Arguelles Jacqueline Itzel. Especial Hipotecario Civil Expedientillo. 1 Acdo. Núm. Exp. 392/2013.

HSBC México S.A. Institución de Banca Múltiple Grupo Financiero HSBC División Fiduciaria en su Cracter de Fiduciario en el Fideicomiso Número F/234036 por Conducto de su Apoderada Adamantine Servicios S.A. de C.V. Vs. Vázquez Cortez María Cecilia. Especial Hipotecario Civil 1 Acdo. Núm. Exp. 1986/2024.

HSBC México S.A. Institución de Banca Múltiple Grupo Financiero HSBC División Fiduciaria en su Cracter de Fiduciario en el Fideicomiso Número F/234036 por Conducto de su Apoderada Adamantine Servicios S.A. de C.V. Vs. Vázquez Cortez María Cecilia. Especial Hipotecario Civil 3 Acdos. Núm. Exp. 1986/2024 Segundo Tomo.

Institución de Banca Múltiple, Grupo Financiero BBVA Bancomer hoy su Cesionaria Banco Mercantil del Norte S.A. Institución de Banca Múltiple, Grupo Financiero Banorte BBVA Bancomer S.A. Especial Hipotecario Civil 1 Acdo. Núm. Exp. 64/2015 Bis. 1 Tomo Ii.

Irigoyen Salgado Rodolfo Vs. Morales García Carlos José y Peña Álvarez Leticia. Controversias de Arrendamiento Civil 1 Acdo. Núm. Exp. 1348/2023.

Jovita Eslava María Teresa Vs. Gadea Alvarado René. Ord. Civil 1 Acdo. Núm. Exp. 112/2026 Segundo Tomo.

Lagunes Fuentes Mario Germán Vs. Carlos Alberto Morales Cerón También Conocido como Carlos Alberto Morales Caron. Ord. Mercantil Acdo. en Amparo Número 682/2025- Ii. 1 Acdo. en Amparo. Núm. Exp. 740/2007 682/2025- II Promov. por Ana Lilia Núñez Sandin.

López Cruz José Esteban Bonifacio y López Salazar Rigoberto y López Bernabé Zuri Sarahi Vs. Grupo Nacional Provincial Sab. Ord. Civil 2 Acdos. Núm. Exp. 152/2026.

Lujan Ramos Laura Cinthia Vs. Espinosa Ramos Alfredo. Ejecutivo Mercantil 1 Acdo. Núm. Exp. 1790/2024.

Marín Molina Brenda Vs. Marín Velasco María Cecilia. Medios Preparatorios Civil 1 Acdo. Núm. Exp. 1210/2024.

Méndez Cano Juan Idelfonso Vs. González González Florentina. Ord. Civil 2 Acdos. Núm. Exp. 84/2015.

Nava Arredondo Jéssica Vs. Agrícola y Cafeteria Sagitario S.A. de C.V. y Rodríguez Reyes Pablo su Sucesion. Ord. Civil 1 Acdo. Núm. Exp. 172/2026.

Núñez Chavarría Karla Ximena Vs. de Anda Campillo Armando Alberto. Ord. Civil 1 Acdo. Núm. Exp. 1174/2024.

Pérez Ortiz José Alexi Vs. Seguros Banorte S.A. de C.V. Grupo Financiero Banorte. Ord. Civil 1 Acdo. Núm. Exp. 450/2020 Tomo Ii.

Saab Martinez Allegra Vs. Cuenca Vega Fernanda Gudelia y Director del Registro Público de la Propiedad y del Comercio de la Ciudad de México. Ord. Civil 3 Acdos. Núm. Exp. 1758/2024.

Sánchez Barraza Jorge Felipe Vs. Sánchez Barraza María de Los Ángeles y Sánchez Barraza Iván Raymundo. Ord. Civil 2 Acdos. Núm. Exp. 592/2025.

Scotiabank Inverlat S. A, Institución de Banca Múltiple, Grupo Financiero Scotiabank Inverlat Vs. Reyes Piza Christopher Israel. Especial Hipotecario Civil 1 Acdo. Núm. Exp. 2126/2024.

Scotiabank Inverlat S.A., Institución de Banca Múltiple, Grupo Financiero Scotiabank Inverlat. Vía de Apremio Civil 1 Acdo. Núm. Exp. 340/2025.

Scotiabank Inverlat Sa Institución de Banca Múltiple Grupo Financiero Scotiabank Inverlat Vs. Arteaga Hernández Óscar Omar. Especial Hipotecario Civil 1 Acdo. en Expedientillo. Núm. Exp. 254/2024.

SOLO CONSULTA
SOLO CONSULTA
SOLO CONSULTA

Sociedad Limitada de Los Activos de Gramercy, S. de R. L. de C.V. Vs. Alejandro Sánchez Viveros. Esp. Hip. 1 Acdo. Núm. Exp. 1466/2008.
Trejo Uscanga José Luis Vs. Seguros Inbursa Sa Grupo Financiero Inbursa. Ord. Civil 1 Acdo. Núm. Exp. 872/2024 Tomo Ii.
Vallejo Gamero Sergio Anselmo Vs. Martino Somellera Íñigo y Martino Somellera Luis Félix y Martino Somellera María de la Paz. Ord. Civil 1 Acdo. Núm. Exp. 12/2026.
Vera Loera Pablo Enrique Vs. Mendoza Hernández Michel. Ord. Civil 2 Acdos. Núm. Exp. 1894/2024.
Yáñez Pacheco Ricardo Vs. Axa Seguros S.A. de C.V. Ord. Civil 2 Acdos. Núm. Exp. 456/2025 Segundo Tomo.
MAL PUBLICADOS
Banco Mercantil del Norte Sa Institución de Banca Múltiple Grupo Financiero Banorte y Banco Mercantil del Norte Sa Institución de Banca Múltiple Grupo Financiero Banorte hoy Intermediación Inmobiliaria Gutza Sociedad Anónima de Capital Variable en su Carácter de Cesionaria Vs. González Tovar Francisco Jesús. Especial Hipotecario Civil 1 Acdo. Núm. Exp. 1094/2022 Segundo Tomo.
Sentencia Definitivas del 02 de Julio del 2026
Seguros Inbursa S.A. Grupo Financiero Inbursa. Vs. Cervantes García Reyes. Especial Hipotecario Civil Sent. Def. 1 Núm. Exp. 264/2025
Velázquez Alcocer Patricia Vs. Martínez Monroy Natasha Monserrat. Ord. Civil Sent. Def. 1 Núm. Exp. 466/2025
SENTENCIA INTERLOCUTORIA
Banco Santander México, Sociedad Anónima, Institución de Banca Múltiple, Grupo Financiero Santander México, (Antes Banco Santander (México), Sociedad Anónima, Institución de Banca Múltiple, Grupo Financiero Santander México, Banco Santander (México) como Cedente de Room Broker Network Sociedad Anónima Promotora de Inversión de Capital Variable en su Calidad de Cesionario de Yoram Cimet Pasol, Yisroel Cimet Pasol y Sholem Cimet Ralsky hoy Sus Cesionarios Vs. de la Peña Magaña Adriana Gabriela. Especial Hipotecario Civil Sent. Interl. 1 Núm. Exp. 1850/2024
Herrerías Suárez José Manuel Vs. González Herrerías Juan Antonio. Ord. Civil Sent. Interl. Dictada en el Cuad. Incidental 1 Núm. Exp. 318/2025

LA SECRETARIA DE ACUERDOS
LIC. KARIME IVONNE GONZÁLEZ RAMÍREZ

QUINCUAGÉSIMO OCTAVO DE LO CIVIL

SECRETARÍA "A"
ACUERDOS DEL 2 DE JULIO DEL 2026

Baena Iglesias Ana María vs. Constructora Alpi S.A. y Residencial Axamiatla S.A. Ord. Civil Autorizaciones y Cedulas. 1 Acdo. Núm. Exp. 1293/2022.
Banco Invex S.A. Institución de Banca Múltiple Invex Grupo Financiero vs. Hernández Sorcia Diana Marcela. Especial Hipotecario Civil Respuesta Oficio. 1 Acdo. Núm. Exp. 1923/2024.
Banco del Bajío, S.A. Institución de Banca Múltiple vs. Comercializadora American Promotion, S.A. de C.V. y Castellanos Ruíz David y Castellanos Fernández Jorge y Garza Pérez Marta Nereyda. Ejecutivo Mercantil Acuse de Oficio. 1 Acdo. Núm. Exp. 937/2017.
Ckd Activos 11, Sociedad Anónima Promotora de Inversión de Capital Variable vs. Ávalos López Verónica. Especial Hipotecario Civil Acredita Cesión de Derechos. 1 Acdo. Núm. Exp. 639/2021.
Continum Logística Internacional, Sociedad Anónima de Capital Variable vs. Mayra Delgadillo Huerta. Especial Hipotecario Civil Vista a la Actora. 1 Acdo. Núm. Exp. 1663/2024.
Dauajare Johnson Daniel Allen vs. Inmobiliaria Bler S.A. de C.V., Comercializadora y Constructora del Golf S.A. de C.V. Héctor Manuel Cárdenas Villareal en su Carácter de Notario Público Número 201 de la Ciudad de México y Archivo General de Notarios de la Ciudad de México. Especial Hipotecario Civil Turno Cedulas. 1 Acdo. en Expedientillo. Núm. Exp. 1323/2024.
Hernández Rodríguez Indara vs. Grupo Mexicano de Seguros S.A. de C.V. Ord. Civil Se Difiere Audiencia. 1 Acdo. Núm. Exp. 989/2024.
López Castro Elsa Elena vs. Irma Violeta Pineda Guerrero y Elena Gudalupe Pineda Guerrero. Controversias de Arrendamiento Civil Turno Oficio. 1 Acdo. en Expedientillo. Núm. Exp. 1255/2024.
Luna Ramos Margarita Beatriz vs. Saldívar Martínez Luz Estefania y Núñez Camacho Myrna Margarita. Controversias de Arrendamiento Civil Aclara Auto. 1 Acdo. Núm. Exp. 1981/2024.
Nacional Monte de Piedad I. A. P vs. Ortiz Andrade Francisco Ernesto. Juris. Voluntaria Civil Constest Oficio Sat. 3 Acdos. Núm. Exp. 1/2025.
Oropeza Leyte José Luis Bonifacio y Báez Ramírez María Eugenia y Oropeza Leyte Carlos Enrique y Negrete Zamano María Elena y Oropeza Leyte Antonio vs. Registro Público de la Propiedad y del Comercio del Distrito Federal. y Talavera Autrique Joaquín y González Soto y Asociados, S.A. de C.V. y Impresa Prestucture, S.A. de C.V. y Banco Actinver Sociedad Anónima Institución de Banca Múltiple Grupo Financiero Actinver. y González Soto Germán Carlos y Araujo Gómez Carlos Alberto y González Martínez Adrián y Ricoy Ibarrola Gerardo y Arellano Rangel Maricela y Gómez Atilano Juana Irma. Ord. Mercantil Aud. Incidental de Prescripción. 1 Acdo. Núm. Exp. 1259/2024 Tomo VI.
Pérez Pérez José Alonso vs. Seguros Inbursa S.A. Grupo Financiero Inbursa. Ord. Civil Manifestaciones. 1 Acdo. Núm. Exp. 345/2025.
Pérez Rodríguez Rosa María Alejandra vs. Díaz Lombardo su Sucesión Antonio y Oliva Armenta Genoveva y Magaña Gallegos José y Magaña José. Ord. Civil Acusa Rebeldía. 1 Acdo. Núm. Exp. 1207/2024.
Pérez Zamora Beatriz Adriana vs. Operadora de Hospitales Ángeles S.A. de C.V. y Sánchez Jiménez Alejandro y Contreras Priego Nelly Margarita y Maldonado Figueria Antonio y Soto Pérez Jesús Rosendo. Ord. Civil Aud. de Ley. 1 Acdo. Núm. Exp. 483/2025.
Peña Velásquez María Bertha vs. José de Jesús Vázquez Salazar, su Sucesión y/o Jesús Vázquez Salazar, su Sucesión y María Mercado Díaz, su Sucesión. Ord. Civil Expidase Copias Certificas. 1 Acdo. Núm. Exp. 1631/2024.
Quintero Arriaga Manuel y Santiago Gobierno Emilia vs. Axa Seguros S.A. de C.V. Ord. Civil Sin Lugar. 1 Acdo. Núm. Exp. 379/2025.
Quiroz Urquiza Juan Humberto vs. Seguros Inbursa S.A. Grupo Financiero Inbursa. Ord. Civil Comparesencia. 2 Acdos. Núm. Exp. 47/2026.
Ramírez Santiago Josué vs. Grupo Mexicano de Seguros S.A. de C.V. Ord. Civil Desiste de la Acción. 1 Acdo. Núm. Exp. 1361/2023.
Rosales Llanos Alejandro y Hdi Seguros S.A. de C.V. Ord. Civil Se Reserva Contestación de Demanda. 1 Acdo. Núm. Exp. 131/2026.
Ruíz Sánchez Leopoldo y Ruíz Sánchez María Esmeralda. Ord. Civil Previene. 1 Acdo. Núm. Exp. 1915/2024.
Sánchez del Carmen Eduardo. Juris. Voluntaria Civil Exhibe Copias de Traslado para Emplazamiento. 1 Acdo. Núm. Exp. 257/2025.
Sociedad Limitada de Los Activos de Gramercy, Sociedad de Responsabilidad Limitada de Capital Variable vs. Camacho Espinosa Cuauhtémoc. Especial Hipotecario Civil Copias Previo Pago. 1 Acdo. Núm. Exp. 943/2013.
Soluciones Integrales Rosfer Sociedad Anónima de Capital Variable vs. Condominio Dos Integrantes del Conjunto Condominal Maestro Comercialmente Life Santa María. Ord. Civil Exhibe Sobre Cerrado. 1 Acdo. Núm. Exp. 589/2025.
Villalobos Monsalvo Santiago vs. Villalobos Ordaz su Sucesión Fernando y Villalobos Ordaz Gustavo y C. Director General del Registro Público de la Propiedad y de Comercio de la Ciudad de México. Ord. Civil Oficio Archivo. 1 Acdo. Núm. Exp. 53/2024.
Zamudio Manjarrez Jorge Luis vs. C. Director del Registro Público de la Propiedad y del Comercio de la Ciudad de México y Páez Yáñez su Sucesión Rosalía. Ord. Civil Desistido de la Instancia. 1 Acdo. Núm. Exp. 45/2026.
MAL PUBLICADOS
García González Antonio vs. Martínez Ruíz José. Ord. Civil Se Aclara Auto. 1 Acdo. Núm. Exp. 515/2025.
AUDIENCIA
Abrin González Jorge vs. Cruz Ramírez su Sucesión Victoria. Aud. Previa, de Conciliación, de Excepciones y Defensas Ord. Civil. 1 Audiencia. Núm. Exp. 229/2025.

EL SECRETARIO DE ACUERDOS
LIC. LUCIANO ESTRADA TORRES

SECRETARÍA "B"
ACUERDOS DEL 2 DE JULIO DEL 2026

Banco Actinver, S.A. Institución de Banca Múltiple, Grupo Financiero Actinver, Actuando Únicamente y Exclusivamente en su Carcater de Fiduciario del Fideicomiso Irrevocable de Administración y Fuente de Pago 4659 vs. Estrada Romo Mercedes-. Especial Hipotecario Civil Cesión. 1 Acdo. Núm. Exp. 542/2009.
Cruz Silva Sebastián vs. Colorado Zárate Rey y Valdepeña Salcedo María Celia. Ord. Civil Una Vez que Desahogue Prevención Se Acordará Lo Conducente. 1 Acdo. Núm. Exp. 268/2026.
López Castillas Francisco de Jesús y Contreras Jimnenez y/o Gema Irene Contreras Jiménez de López Gema Irene vs. Instituto de Protección Al Ahorro Bancario en su Carácter de Liquidador de

SOLO CONSULTA

Banco Capital S.A. Institución de Banca Múltiple Integrante del Grupo Financiero Capital S.A. de C.V. Ord. Mercantil Recurso Queja. 1 Acdo. Núm. Exp. 176/2026.

EL SECRETARIO DE ACUERDOS
LIC. ALMA DELIA LÓPEZ CASTILLO

SEXAGÉSIMO DE LO CIVIL

SECRETARÍA "A"
ACUERDOS DEL 2 DE JULIO DEL 2026

Anaya Méndez Marisol vs. a Marín Francisco y Barra Sonnabend Lautaro y Director del Registro Público de la Propiedad y de Comercio de la Ciudad de México. Ord. Civil Prevención. 1 Acdo. Núm. Exp. 289/2026.

Autofrio Imporación S.A. vs. Carrier Transicold de Mexic S. R.L. Capital Variable. Ord. Civil 2 Acdos. Núm. Exp. 767/2024 Tomo III.

Banco Mercantil del Norte S. A, Institución de Banca Múltiple, Grupo Financiero Banorte vs. Guillermo Nicolás Granados Filorio. Especial Hipotecario Civil G. 1 Acdo. Núm. Exp. 283/2020 Tomo II.

Banco Mercantil del Norte S.A. Institución de Banca Múltiple Grupo Financiero Banorte vs. Olivia del Carmen Vega Avendaño. Especial Hipotecario Civil 1 Acdo. Núm. Exp. 1525/2024 Tomo II.

Banco Mercantil del Norte, S.A. Institución de Banca Múltiple, Grupo Financiero Banorte vs. Maldonado López José Ulises. Especial Hipotecario Civil G. 1 Acdo. Núm. Exp. 527/2017.

Banco Mercantil del Norte, S.A., Inst vs. Ara Technologies, S.A. de C.V. y Otros. Providencias Precautorias Civil G. 1 Acdo. en Expedientillo. Núm. Exp. 395/2020 Bis. 5.

Banco Mercantil del Norte, Sa Institución de Banca Múltiple, Grupo Financiero Banorte vs. Ramírez Toledo Ricardo y Pérez Cruz María Luisa. Juris. Voluntaria Civil G. 1 Acdo. Núm. Exp. 205/2023.

Banco Nacional de México Sa Integrante del Grupo Financiero Banamex vs. Instituto del Fondo Nacional para la Vivienda de Los Trabajadores. Juris. Voluntaria Civil G. 1 Acdo. Núm. Exp. 179/2026.

Banco Nacional del Ejército, Fuerza Aérea y Armada vs. Marco Asiel Galván Hernández. Especial Hipotecario Civil G. 1 Acdo. en Expedientillo Expediente No Conocido. Núm. Exp. 989/2019.

Banco Regional, S.A., Institución de Banca Múltiple, Banregio Grupo Financiero vs. Distribuidora Mexfab, Sociedad Anónima de Capital Variable y Cisneros Becerril Carlos Armando. Ejecutivo Mercantil 1 Acdo. Núm. Exp. 515/2023.

Banco Ve por Más, S.A., Institución de Banca Múltiple, Grupo Financiero Ve por más vs. Docuformas S.A. P. I. de C.V. (Ahora Mexarrend S.A. P. I. de C.V.). Ord. Mercantil 1 Acdo. Núm. Exp. 297/2023 Tomo II.

BBVA Bancomer S.A. Institución de Banca Múltiple Grupo Financiero BBVA Bancomer vs. Roberto Chora Lagarde. Especial Hipotecario Civil 1 Acdo. Núm. Exp. 1359/2024 Tomo II.

BBVA Bancomer Sa Institución de Banca Múltiple Grupo Financiero BBVA Bancomer vs. Ortiz Ramírez Jorge Javier. Especial Hipotecario Civil G. 1 Acdo. Núm. Exp. 119/2026.

BBVA Bancomer, S.A., Institución de Banca Múltiple, Grupo Financiero BBVA Bancomer vs. Tinoco Valadez David y Flores García Ofelia. Especial Hipotecario Civil G. 1 Acdo. Núm. Exp. 3/2016.

BBVA México, Sociedad Anónima, Institución de Banca Múltiple, Grupo Financiero BBVA México vs. Pérez Juárez Silvano. Especial Hipotecario Civil G. 1 Acdo. en Expedientillo Expediente No Conocido. Núm. Exp. 149/2013 Bis. 1.

Cadena Alarvel, S.A. de C.V. y y Otro - vs. Alarcón Holding, S.A. de C.V. y y Otros -. Ord. Mercantil 1 Acdo. Núm. Exp. 65/2022 Tomo IV.

Camarillo Castillo Manuel Guadalupe vs. Inmobiliaria Gocamex S.A. de C.V. Ejecutivo Mercantil G. 1 Acdo. Núm. Exp. 887/2013.

Castelán Torres María Rosalba vs. Hernández María Engracia. Ord. Civil Previene. 1 Acdo. Núm. Exp. 253/2026.

Cervezas Cuauhtémoc Moctezuma S.A. de C.V. vs. Gastronómica Tresle del Norte, S.A. de C.V. y Trespalacios Levin Ricardo. Ejecutivo Mercantil 1 Acdo. Núm. Exp. 219/2022.

Ckd Activos 8 Sociedad Anónima Promotora de Inversión de Capital Variable vs. Morillas Pérez Gustavo Adolfo. Juris. Voluntaria Civil G. 1 Acdo. Núm. Exp. 297/2022.

Cortés Ávila Felipe de Jesús vs. Ramírez Martínez Tomás y Bernal García Rodolfo. Controversias de Arrendamiento Civil 1 Acdo. Núm. Exp. 1623/2024.

Dávila Monsivais Carlos vs. González Camacho Roberto Carlos y Piña y Martínez Alfredo. Controversias de Arrendamiento Civil 1 Acdo. Núm. Exp. 2093/2024.

Del Río Gómez Iliana María vs. Del Río Gómez María Eugenia y Fuentes Sánchez Marco Antonio y Ochoa García Salvador y Muñoz Fernández Alejandro y Alonso Labandeira Ana María y Álvarez López Antonio y Lira Álvarez Aurora y Alonso Labandeira Diana y Espinoza Téllez Gabriel y Álvarez Cordero Javier y Boullosa Doval Jesús y Cerecedo Téllez Jorge Alberto y Cerecedo Suárez Jorge Alberto y Nava Ramírez Jorge y Alonso Labandeira José Antonio y Iglesias Ferrero Juan Carlos y Muñoz Fernández Juan Manuel y Velázquez Sámano Leticia y Álvarez López Juan Carlos y Alonso Labandeira Manuel y Iglesias Rodríguez Manuel y Pérez González Manuel y Gómez Navarro Nancy Paola y Lobeto Tarno María Teresa y Iglesias Dopeso María Margarita y León Doll Sonia Teresita y Rosendo Iglesias Manuel y Rosete López Julia Guadalupe y Pérez Fernández Santiago Avelino y Director del Registro Público de la Propiedad y de Comercio de la Ciudad de México y Arturo Talavera Autrique Notario Público 122 de la Ciudad de México. Ord. Mercantil Admisión. 1 Acdo. Núm. Exp. 261/2026.

Del Río Sánchez Raymundo vs. Grupo Renga Seguridad Privada, S.A. de C.V. y Carrasco Avilés Mayra Guadalupe. Vía de Apremio Civil 1 Acdo. Núm. Exp. 571/2025.

García Medel Lilián vs. García Medel 484/2026 Beatriz. Ord. Civil 1 Acdo. en Amparo. Núm. Exp. 937/2024 Amparo 484/2026- IV.

García Vallejo Alan vs. Gómez Salgado Elia Sara y Saiz Chaufon Antonia Noemí y Chaufon Palomeque Antonia y García Maldonado Roberto y García Maldonado Miguel y Maldonado Vda. de García Luz y García Maldonado de Meade Luz. Ord. Civil Previene. 1 Acdo. Núm. Exp. 259/2026.

Gobierno de la Ciudad de México. Ord. Civil G. 1 Acdo. Núm. Exp. 75/2025.

Goldsand Lipkes Stephane Boris Joseph vs. Goldsand Lipkes Desiree Jéssica Eugenia. Ord. Civil G. 1 Acdo. Núm. Exp. 681/2023.

González y Salinas Silvia Edith. Juris. Voluntaria Civil G. 1 Acdo. Núm. Exp. 487/2025.

Hernández Cruz Marcos Efrén y Otra vs. Cisneros Martínez Pascual. Ord. Civil G. 1 Acdo. en Expedientillo Expediente No Conocido. Núm. Exp. 409/2012 Bis. 1.

Hernández Ma. Guadalupe Mejía vs. Vidal Reséndiz Berenice Margarita. Especial Hipotecario Civil G. 1 Acdo. Núm. Exp. 407/2013.

HSBC México Sociedad Anónima Institución de Banca Múltiple Grupo Financiero HSBC División Fiduciaria en su Carácter de Fiduciario en el Fideicomiso Irrevocable Identificado en el Número F 233595 vs. Bravo Arguelles Juan Carlos y Hernández Sánchez Blanca Silvia. Ord. Civil G. 1 Acdo. Núm. Exp. 523/2019.

Inmobiliaria Vayisalaj Sociedad Anónima de Capital Variable. Juris. Voluntaria Civil G. 1 Acdo. Núm. Exp. 77/2026.

Instituto del Fondo Nacional de la Vivienda para los Trabajadores Infonavit vs. Paulino Saúl Canche Martín. Especial Hipotecario Civil G. 1 Acdo. Núm. Exp. 1847/2024.

Lowenberg Favela Eduardo vs. López Martínez Olga Patricia. Ord. Civil G. 1 Acdo. en Expedientillo. Núm. Exp. 231/2025.

Luna Santillán Isidoro vs. Jiménez Toledano Salomón. Ord. Civil G. 1 Acdo. Núm. Exp. 1779/2024.

Martínez Rosas Ma Lucina Elia vs. Gobierno de la Ciudad de México por Conducto de la Consejeria Jurídica y de Servicios Legales de la Ciudad de México. Ord. Civil G. 1 Acdo. Núm. Exp. 187/2026.

Moncada Peralta Carlos vs. Flores Rodríguez Edgar Mauricio y Flores Tejeda Reynaldo. Ejecutivo Mercantil G. 1 Acdo. Núm. Exp. 115/2023.

Monserrat Beristaín Enzastiga antes Proyectos Adamantine S.A. de C.V. Sociedad Financiera de Objeto Múltiple, Entidad Regulada Antesscotiabank Inverlat Institución de Banca Múltiple Grupo Financiero Scotiabank Inverlat vs. Díaz Martínez Gerardo y Cervantes Guerrero Dulce María. Especial Hipotecario Civil 1 Acdo. Núm. Exp. 171/2017 Tomo II.

Morales Barrera Manuel vs. Amaya de Flores María Teresa. Ord. Civil G. 1 Acdo. Núm. Exp. 201/2026.

Oropeza Leytejose Luis Bonifacio y Oropeza Leyte Carlos Enrique y Oropeza Leyte Antonio vs. La Fama Montañesa Fabrica de Hilados y Tejidos de Algodón Sa y C Director del Registro Público de la Propiedad y del Comercio de la Ciudad de México. Ord. Civil 1 Acdo. Núm. Exp. 1067/2022 Tomo II.

Parra Gaitan Luis Fernando vs. Grupo Empresarial Sinfilm México Sociedad Anónima de Capital Variable y Jeshus Alexandrous Marinos Markowe. Ord. Mercantil 1 Acdo. Núm. Exp. 219/2020 Tomo II.

Pérez Zárate Adalberto vs. Pérez Cuahutle Juan Manuel y Pérez Núñez Beatriz Carolina. Ord. Civil G. 1 Acdo. Núm. Exp. 861/2023.

Red Amigo Dal Sapi de C.V. Sofom Enr vs. Martínez Garduño Pablo. Ejecutivo Mercantil G. 1 Acdo. Núm. Exp. 1913/2024.

SOLO CONSULTA
SOLO CONSULTA
SOLO CONSULTA

Román Cárdenas Héctor vs. 835/2026 Ejido San Francisco Tepojaco. Ord. Civil 1 Acdo. en Amparo. Núm. Exp. 257/1998 Amparo 835/2026- V.

Sánchez Ferrer J. Carmen vs. Grupo Nacional Provincial S.A. B. Ord. Civil G. 1 Acdo. Núm. Exp. 1535/2024 Tomo II.

Sánchez Mercado Oswaldo vs. Rojas Flores Diana Gigliola. Ejecutivo Mercantil 1 Acdo. Núm. Exp. 245/2022.

Santos Tovar Lydia Miriam vs. Gutiérrez Álvarez Maribel y Álvarez Calderón Vicente. Controversias de Arrendamiento Civil 1 Acdo. Núm. Exp. 1941/2024.

Telles Guadalupe Ricardo y Gómez Hernández Juana vs. Seguros Inbursa Sa Grupo Financiero Inbursa. Ord. Civil 1 Acdo. Núm. Exp. 301/2025.

Torres López Araiza Ricardo vs. Villaseñor Gudiño 1439/2025 Felipe. Ord. Civil 1 Acdo. en Amparo. Núm. Exp. 771/2021 Amparo 1439/2025- IV.

Unifin Financiera S.A. B. de C.V. Sociedad Financiera de Objeto Múltiple Entidad No Regulada vs. Inmobiliaria Gorluy S.A. de C.V. Especial Hipotecario Civil G. 1 Acdo. Núm. Exp. 775/2018 Tomo II.

Valverde Robles Blanca Isaura vs. Valverde Robles Ma del Carmen y Valverde Robles Beatriz Susana. Ord. Civil G. 1 Acdo. Núm. Exp. 101/2025.

Vázquez López Osmay vs. Jiménez Fonseca María Julia y Origen Inmobiliario y Ft Construcciones y Proyectos S.A. de C.V. Ord. Civil Se Cita a Interlocutoria. 1 Acdo. Núm. Exp. 755/2023.

AUDIENCIA

Gpi Auto Comercial S.A. de C.V. vs. Delgadillo Castillo Jesús y Escorza Aguilar Pablo Iván. Aud. Ejecutivo Mercantil. 1 Audiencia. Núm. Exp. 597/2024.

EL SECRETARIO DE ACUERDOS
LIC. ADRIÁN GALVÁN JIMÉNEZ

SECRETARÍA "B"
ACUERDOS DEL 2 DE JULIO DEL 2026

Autofinanciamiento México Sade Cv vs. Mazorra Velázquez Orlando Manuel y Otra. Especial Hipotecario Civil Comprobante de Envio de Oficio Al Archivo Judicial. 1 Acdo. en Expedientillo Expediente No Conocido. Núm. Exp. 1782/2009.

Banco Mercantil del Norte, S.A. Institución de Banca Múltiple, Grupo Financiero Banorte (Cesionario de BBVA Bancomer, S.A., Institución de Banca Múltiple, Grupo Financiero BBVA Bancomer.) vs. Solís Sánchez Hugo. Especial Hipotecario Civil Puesta a Disposición. 1 Acdo. Núm. Exp. 470/2018 Tomo II.

BBVA Bancomer, S.A., Institución de Banca Múltiple, Grupo Financiero BBVA Bancomer vs. Ramírez Pérez Cristian Josué y Pérez García María Esther. Especial Hipotecario Civil 3 Acdos. en Expedientillo. Núm. Exp. 198/2021 Bis. 1.

Benítez Rodríguez Cecilia vs. Benítez Domínguez Carlos Bejamin y Benítez Domínguez Hugo David y Benítez Domínguez Blanca Karina y Domínguez Núñez Blanca. Ord. Civil Razón Recibo Copias Certificadas. 2 Acdos. Núm. Exp. 96/2021.

Caja de Previsión de la Policía Preventiva de la Ciudad de México vs. Vargas Muñoz Marco Antonio y Herrera Samaniego Érika. Especial Hipotecario Civil Expedientillo. 1 Acdo. en Expedientillo. Núm. Exp. 1930/2024 Bis. 1.

Ci Banco, S.A., Institución de Banca Múltiple Fiduciario en el Fideicomiso F/00325 vs. Quiroz Ríos María de Jesús. Especial Hipotecario Civil Expedientillo. 1 Acdo. en Expedientillo. Núm. Exp. 758/2015 Bis. 1.

Cibanco Sociedad Anónima, Institución de Banca Múltiple, en su Carácter de Fiduciario en el Fideicomiso Número F/00430 vs. Palomares Sánchez Jesús. Especial Hipotecario Civil Puesta a Dispocisión. 1 Acdo. Núm. Exp. 994/2016.

Dixie Bienes Raíces, S.A. de C.V. vs. Rico Rico José Antonio y Acosta Moreno José Antonio, Notario Público y Jiménez Arreola Héctor César, Notrio Público y Querétaro Tj Inmobiliaria S.A. de C.V. y C. Ord. Civil Devuelve Exhorto. 1 Acdo. Núm. Exp. 172/2021 Tomo V.

Francisca Ayala Saavedra vs. Hugo Eduardo Retana Ayala. Ord. Civil 2 Acdos. en Expedientillo. Núm. Exp. 1564/2024 Bis. 1.

Franco Klein Diego vs. The Swatch Group México S.A. de C.V. y Cmn Moda Nacional S.A. de C.V. Ord. Civil Vista a la Demanda Con la Prueb. Superveniente De. 1 Acdo. Núm. Exp. 604/2025.

Inmobiliaria Data S.C. vs. Loredo Foyo Juan Sergio y Vinculación Comercial Mex Jaag S.A. de C.V. Controversias de Arrendamiento Civil Exhibe Minuta. 1 Acdo. Núm. Exp. 1144/2024.

Kyma Ca S.A. de C.V. vs. Villeda Hernández Bladimir. Ejecutivo Mercantil Expedientillo. 1 Acdo. en Expedientillo. Núm. Exp. 1394/2024 Bis. 1.

Mexarend, Sociedada Anónima Promotora de Inversión de Capital Variable vs. Corporación de Instalación y Servicios Internos Empresariales S.A. de C.V., contra Incendios Sistemas Industriales Especializados S.A. de C.V., Tecnología Total de Sustentabilidad S.A. de C.V. y Vallejo Cenecorta Jorge Ignacio. Actos Prejudiciales Civil 4 Acdos. en Expedientillo. Núm. Exp. 300/2019 Bis. 1.

Pérez Salinas Ivonne Catalina, Pérez Salinas Jorge, Pérez Hernández Francisco vs. Registro Público de la Propiedad. Ord. Civil Llegada de Autos/Caducidad. 1 Acdo. Núm. Exp. 408/2019.

Prado Sur Business Center S.A. de C.V. vs. Martínez Santillán Pharmaceutical & Co S.A. de C.V. y Santillán Portuguez Laura Olivia. Controversias de Arrendamiento Civil Expedientillo. 1 Acdo. en Expedientillo. Núm. Exp. 1570/2024 Bis. 1.

Santos González Emma Yolanda y Santos González Lorena y Santos González Patrocinio y Sangos González Edith Sofía y Miembros Titulares Delcomité Técnico y Fideicomisarios en Segundo Lugar del Fideicomiso 24998- 0 de Banco Santander(México), S.A., Institución de Banca Múltiple, Grupo Financiero Santander, antes Banca Serfín, S.A. Institución de Banca Múltiple, Grupo Financiero Serfín vs. Banco Santander México, S.A., Institución de Banca Múltiple, Grupo Financiero Santander México, antes Banca Serfín, S.A. Institución de Banca Múltiple, Grupo Financiero Serfín, en su Carácter de Fiduciario del Fideicomiso de Administración Número 24998- 0. Ord. Mercantil Alegatos y Pasa Sent. Definitiva. 1 Acdo. Núm. Exp. 92/2026.

Torres Betancourt Salomón y Cruz Reséndiz Martha vs. Seguros Inbursa Sa Grupo Financiero Inbursa. Ord. Civil Reconoc. de Personalidad y Autorización. 3 Acdos. Núm. Exp. 310/2025.

Valenzuela Orduño (Cesionaria de Banca Múltiple, Grupo Financiero HSBC.) Neftaly vs. Cesana González Rosa Elena. Especial Hipotecario Civil Expedientillo. 1 Acdo. en Expedientillo. Núm. Exp. 288/2018 Bis. 1.

Zerbitzuak Sociedad Anónima de Capital Variable vs. Regil Arrieta Francisco Darío. Ejecutivo Mercantil Autr. Sicor. 3 Acdos. Núm. Exp. 2076/2024.

De la Vega Dávila Victoria vs. Elisa Herrera Vda. de Echeverría. Ord. Civil Expedientillo. 1 Acdo. en Expedientillo. Núm. Exp. 1648/2024 Bis. 1.

NO PUBLICADOS

Torres Betancourt Salomón y Cruz Reséndiz Martha vs. Seguros Inbursa Sa Grupo Financiero Inbursa. Ord. Civil Revocación y Autr. de Persona. 2 Acdos. Núm. Exp. 310/2025.

LA SECRETARIA DE ACUERDOS
LIC. TRINIDAD IVONNE DÍAZ ESQUIVEL

SEXAGÉSIMO PRIMERO DE LO CIVIL

SECRETARÍA "A"
ACUERDOS DEL 2 DE JULIO DEL 2026

Acosta Licóna Guadalupe en Carácter de Albacea de la Sucesión a Bienes de José Concepción Acosta Gamero y/o J. Concepción Acosta Gamero y/o José Concepción Acosta y Carlos Ó Juan Carlos Acosta Licóna y Acosta Licóna María del Carmen y Acosta Licóna Yolanda y Ángel Ó Ángel de Jesús Acosta Licóna vs. Acosta Licóna Nancy. Ord. Civil 1 Acdo. en Otros. Núm. Exp. 1635/2024 Segundo Tomo.

Amc Louer S.A. de C.V. vs. Prodiaza S.A. de C.V., Santillán Montes Idali Cecilio y Ortega Cazarez Artemia. Ejecutivo Mercantil 1 Acdo. en Otros. Núm. Exp. 1487/2024 Segundo Tomo.

Andrade Tovar David Raymundo vs. Muñoz de Cote González Camarena Carlos Francisco y Muñoz de Cote González Camarena Montserrat y Muñoz de Cote González Camarena Sebastián y Registro Público de la Propiedad y de Comercio de la Ciudad de México. Ord. Civil 1 Acdo. Núm. Exp. 123/2026.

Ávila Bravo Gustavo vs. Rosa Inés Celaya Ovando. Especial Hipotecario Civil 1 Acdo. Núm. Exp. 531/2019.

Banco Covalto Sa Institución de Banca Múltiple vs. Reciclados Peninsulares Redv Srl de C.V. y Aceros Peninsulares Acedv Srl de C.V. y Domínguez Ferrer Joel. Providencias Precautorias Civil 1 Acdo. Núm. Exp. 343/2025.

Banco Ve por más S.A. Institución de Banca Múltiple Grupo Financiero Ve por más vs. Constructora Tulipan S.A. de C.V. y José Ventura Priego Madrigal. Ejecutivo Mercantil 1 Acdo. Núm. Exp. 541/2015 Cuarto Tomo.

SOLO CONSULTA
SOLO CONSULTA
SOLO CONSULTA

Banco Ve por Más, S.A., Institución de Banca Múltiple Grupo Financiero Ve por más hoy su Cesionario Agro Converage, S.A. de C.V. hoy su Cesionario Rodrigo González Oses de la Torre vs. Alpro Alimentos Proteinicos S.A. de C.V. y Francisco Cánovas Santillán. Ejecutivo Mercantil 1 Acdo. Núm. Exp. 353/2019 Bis. 04 Tomo Cuatro.

Banco del Bajío Sociedad Anónima Institución de Banca Múltiple vs. Rogel Bautista Myrna y Morales Romero Juan Francisco. Ejecutivo Cuantía Menor Mercantil 1 Acdo. en Otros. Núm. Exp. 1495/2024 Segundo Tomo.

BBVA Bancomer S.A. Institución de Banca Múltiple, Grupo Financiero BBVA Bancomer hoy Banco Mercantil del Norte, S.A. Institución de Banca Múltiple, Grupo Financiero Banorte, hoy su Cesionario Alfredo Oseguera Andrade vs. Saucedo Pérez. Mariana. Especial Hipotecario Civil 1 Acdo. Núm. Exp. 267/2017 Bis. 05 Quinto Tomo.

Canche Medina Carlos Miguel vs. Seguros Inbursa Sa Grupo Financiero Inbursa. Ord. Civil 1 Acdo. Núm. Exp. 281/2025.

Carreño Ramírez Rosa María vs. Bursztyn Kurewosky Nelly. Ord. Civil 1 Acdo. Núm. Exp. 15/2025.

Castillo Mayo Glendi Guadalupe vs. Seguros Inbursa Sa Grupo Financiero Inbursa. Ord. Civil 1 Acdo. Núm. Exp. 215/2026.

Cervantes Stahl Mónica del Carmen vs. Monte Mitla S.A. de C.V. Sofom Enr. Ejecutivo Mercantil 1 Acdo. Núm. Exp. 183/2024.

Condominio Embocadura 65 vs. Márquez Cumming Víctor Alfonso. Ejecutivo Mercantil 1 Acdo. Núm. Exp. 1459/2024.

Crédito Inmobiliario, S.A. de C.V. Sociedad Financiera de Objeto Múltiple, E. N. R. hoy Banco Invex, Sociedad Anónima, Institución de Banca Múltiple, Invex Grupo Financiero, Fiduciario, Únicamente en su Carácter de Fiduciario del Fideicomiso Número 1301 hoy su Cesionaria Dessetec, Desarrollo de Sistemas, Sociedad Anónima de Capital Variable hoy Adán Flores Sánchez vs. Tezcatzintli Becerra Félix Arsenio y Murrieta Celaya Graciela Oliva. Especial Hipotecario Civil 1 Acdo. Núm. Exp. 233/2011.

Crédito Inmobiliario, S.A. de C.V. Sociedad Financiera de Objeto Múltiple, Entidad No Regulada, hoy su Cesionaria Banco Invex, S.A., Institución de Banca Múltiple Invex, Grupo Financiero, en su Carácter de Fiduciario del Fideicomiso Número 1301, hoy su Cesionaria Zendere Holding I Sociedad Anónima Promotora de Inversión de Capital Variable, hoy su Cesionaria Betina Rivera Marín vs. Fernando Margarito Peña Rodríguez y Ana Bertha Galván Corral. Especial Hipotecario Civil 2. 2 Acdos. Núm. Exp. 971/2010.

Escalante Lorenzana Coralia Elena. Juris. Voluntaria Civil 1 Acdo. Núm. Exp. 229/2026.

Gárate Sáenz Lorena Emilia vs. Tec Inmecon S.A. de C.V. Ord. Mercantil 1 Acdo. Núm. Exp. 655/2023 II.

Garnica Chávez Fulgencio vs. Garnica Chávez Francisco y Fontes Astorga Emiliano y Notario Público Número 167 de la Ciudad de México y Notario Público Número 57 de la Ciudad de México. Ord. Civil 2 Acdos. Núm. Exp. 700/2024.

Geminiano Elois Óscar y Geminiano Elois Francisca Silvia y Elois Ángeles Angelina su Sucesión y Geminiano Elois Filiberto su Sucesión y Geminiano Elois Juan Jorge su Sucesión vs. Guerrero Rosas Blanca Estela y Martínez Guerrero María José y Martínez Guerrero Juan y Rosas Miranda Josefina y Guerrero Rosas Guadalupe Graciela. Ord. Civil 1 Acdo. Núm. Exp. 21/2026.

González Alcántara Verónica vs. Martínez Palacios Francisco. Ord. Civil 1 Acdo. Núm. Exp. 355/2025.

González Meléndez Eduardo y Miranda García María Aurora vs. Elorriaga Montes de Oca Carlos su Sucesión y C Director del Registro Público de la Propiedad y del Comercio de la Ciudad de México. Ord. Civil 1 Acdo. Núm. Exp. 287/2025.

González Pineda María Cristina vs. Núñez de la Torre Fabiola María. Vía de Apremio Civil 1 Acdo. Núm. Exp. 323/2025.

González Vigueras Óscar Alonso vs. Grupo Nacional Provincial Sab. Ord. Civil 1 Acdo. Núm. Exp. 169/2026.

Herdosay Salmerón Tiburcio su Sucesión vs. Banco Nacional de México Sa Integrante del Grupo Financiero Banamex y Desarrollo Urbano de México Sa y Urbanismo Casas y Construcciones S.A. Ord. Civil 1 Acdo. Núm. Exp. 209/2025.

Hipotecaria su Casita, S.A. de C.V. Sociedad Financiera de Objeto Limitado vs. Flor América Rocha Criollo. Esp. Hip. 1 Acdo. Núm. Exp. 437/2008.

Huerta Luna Mauricio vs. García Exposito Karla María Concepción y Hernández Gómez María Antonia su Sucesión y Registro Público de la Propiedad y del Comercio de la Ciudad de México. Ord. Civil 1 Acdo. Núm. Exp. 665/2024.

Iglesia Cristiana Guerreros de Fe, A. R vs. Velázquez García Yolanda. Ord. Civil 1 Acdo. Núm. Exp. 65/2026.

Impulso Económico Crea Sociedad Anónima Promotora de Inversión de Capital Variable Sociedad Financiera de Objeto Múltiple Entidad No Regulada vs. Salgado Negrete Georgina Isabel y Pages Salgado Georgina Daniela. Vía de Apremio Civil 1 Acdo. Núm. Exp. 401/2025.

Ing Hipotecaria S.A. de C.V. Sociedad Financiera de Objeto Múltiple Entidad No Regulada Actualmente Santander Vivienda S.A. de C.V. Sociedad Financiera de Objeto Múltiple Entidad Regulada Grupo Financiero Santander México hoy Banco Monex, S.A. Institución de Banca Múltiple Monex Grupo Financiero en su Carácter de Delegado Fiduciario en el Fideicomiso Irrevocable de Administración y Garantía Hipotecaria Número F/3443, hoy su Cesionaria Banco Monex, S.A. Institución de Banca Múltiple Monex Grupo Financiero en su Carácter de Delegado Fiduciario en el Fideicomiso Irrevocable de Administración y Garantía Hipotecaria Número F/3443 y Ag Nor Inmobiliaria Sociedad Anónima de Capital Variable, hoy su Cesionaria Almendra del Rosario Arriaga Sandoval vs. Santiago López Leonardo y Marlem Sofía Estévez García. Especial Hipotecario Civil 1 Acdo. en Amparo. Núm. Exp. 331/2015 Bis. 2 Amparo Directo Promov. por Leonardo Santiago López.

Instituto del Fondo Nacional de la Vivienda para los Trabajadores (Infonavit) hoy Scrap II Sociedad de Responsabilidad Limitada de C.V. vs. Fernando Cabrera Aparicio. Ord. Civ. 1 Acdo. Núm. Exp. 689/2003.

Iturbe González Joaquín vs. Zermeño Ontiveros Margarita. Ord. Civil 1 Acdo. Núm. Exp. 237/2026.

Lozano Lunsford Mónica Ann vs. Orozco Mora Pedro Antonio y Rodríguez Borgio Pedro Antonio y Quien También Utiliza el Nombre de Javier Rodríguez Borgio y Director del Registro Público de la Propiedad y del Comercio de la Ciudad de México. Ord. Civil 1 Acdo. Núm. Exp. 737/2024.

Márquez Zavala José Alberto vs. Rivera Pérez Mario Guillermo. Ord. Civil 3 Acdos. Núm. Exp. 61/2026.

Martínez Estévez Óscar vs. Qualitas Compañía de Seguros S.A. de C.V. Ord. Civil 1 Acdo. Núm. Exp. 133/2025.

Martínez Mendoza Elida Lucinda vs. Grupo Provincial Sab. Ord. Civil 1 Acdo. Núm. Exp. 29/2026.

Mejía Reyes María Guadalupe vs. Metlife México S.A. de C.V. Ord. Mercantil 1 Acdo. Núm. Exp. 259/2026.

Pérez González María Esther vs. Operadora de Hospitales Ángeles S.A. de C.V. y Lujan Guerra Juan Carlos y Torres García Samuel y Salinas Mondragón Ricardo. Ord. Civil Expedientillo. 1 Acdo. en Expedientillo. Núm. Exp. 55/2025.

Peña Delgadillo Ángel vs. Operadora Coyoacan de Centro de Salud S.A. de C.V. y Hospital San Ángel Inn. Ord. Civil 3 Acdos. Núm. Exp. 197/2026.

Pur Umazal Tov, S.A. de C.V. y Haua Maauad José Antonio y Shemaria Capuano Moisés y Shemaria Capuano Jacobo vs. Bernal Bernal Rubén Darío y Flores Ledesma Gerardo y Pérez Bernal Alejandra y Compañía Tipografica Yucateca, S.A. de C.V. y Hoja de Ruta Digital México, S.A. de C.V. Ord. Civil 1 Acdo. Núm. Exp. 583/2025.

Quesada Hernández Jesús vs. Hernández Castro Víctor Manuel. Controversias de Arrendamiento Civil 1 Acdo. Núm. Exp. 791/2021.

Ramírez León Ana María vs. Pimentel de Alvarado Jerónima. Ord. Civil 1 Acdo. en Expedientillo Expediente No Conocido. Núm. Exp. 803/2021.

Rebollar Ibarra José Alfredo vs. Martínez Sánchez Alma Lorena. Ejecutivo Mercantil 1 Acdo. Núm. Exp. 1411/2024 Tomo II.

Rivera García Sancho Mónica Josefina y También Conocida como Mónica Rivera García Sancho vs. Rodríguez Malagón Virginia del Carmen. Ord. Civil 1 Acdo. Núm. Exp. 433/2025.

Rodríguez Arias Gerardo Felipe su Sucesión vs. Registro Público de la Propiedad y de Comercio de la Ciudad de México. Ord. Civil 1 Acdo. Núm. Exp. 381/2025.

Romero Torres Leticia vs. Gerardo Gangoiti Ruíz. Ord. Civil 1 Acdo. Núm. Exp. 361/2019.

Ruíz Elizondo Juan Carlos vs. Ortiz Solís Leonardo. Ejecutivo Mercantil 1 Acdo. Núm. Exp. 803/2023.

Secreto. Ejecutivo Mercantil 1 Acdo. Núm. Exp. 501/2025.

Torres Galicia Óscar y Milán Lima Alma Guadalupe vs. Seguros Inbursa Sa Grupo Financiero Inbursa. Ord. Civil 2 Acdos. Núm. Exp. 289/2025.

Ugarte Jaime César vs. García Escobar José Agustín. Providencias Precautorias Mercantil 1 Acdo. Núm. Exp. 333/2025.

Vázquez Cruz Aidée vs. Ruíz Magaña Sandra Amalia. Ord. Civil 1 Acdo. en Otros. Núm. Exp. 637/2020 Bis. 03 Segundo Tomo.

Victoria Ramírez Roberto Carlos vs. Valle Campiran Alfonso y Hernández Sánchez María Guadalupe. Ejecutivo Cuantía Menor Mercantil 1 Acdo. Núm. Exp. 1533/2024.

NO PUBLICADOS

SOLO CONSULTA
SOLO CONSULTA
SOLO CONSULTA

Martínez Estévez Óscar vs. Qualitas Compañía de Seguros S.A. de C.V. Ord. Civil 1 Acdo. Núm. Exp. 133/2025.

AUDIENCIA

Ayala Pérez María del Rosario vs. Pérez Martínez Luz María y Gobierno del Distrito Federal hoy Ciudad de México. Ord. Civil. 1 Audiencia. Núm. Exp. 1207/2024.

González Vigueras Óscar Alonso vs. Grupo Nacional Provincial Sab. Ord. Civil. 1 Audiencia. Núm. Exp. 169/2026.

SENTENCIA DEFINITIVAS DEL 2 DE JULIO DEL 2026
NO PUBLICADOS

Casarrubias García Rafael vs. Tinajero López Juan Manuel. Controversias de Arrendamiento Civil Sent. Def. no Publ. del Treinta de Junio de Dos Mil Veintiséis 1 Núm. Exp. 1323/2023

LA SECRETARIA DE ACUERDOS
LIC. ROCIO ANGELINA CALVO OCHOA

SECRETARÍA "B"
ACUERDOS DEL 2 DE JULIO DEL 2026

Autofinanciamiento México S.A. de C.V. vs. Escamilla Guzmán Pedro y Chaparro Viveros Claudia y Chaparro Viveros Sandra Luz. Ejecutivo Mercantil 1 Acdo. Núm. Exp. 1550/2024.

Banco Finterra, S.A., Institución de Banca Múltiple vs. Sánchez Naranjo Roberto y Sánchez González Jhovani. Especial Hipotecario Civil 1 Acdo. en Otros. Núm. Exp. 310/2020 Tomo Dos.

Banco Sabadell, S.A., Institución de Banca Múltiple vs. House 2 Home, S. de R. L. de C.V., Faconnable Casa, S.A. de C.V., Mundo Cocina y Estilo, S.A. de C.V., Mazal Fortuna Sidauy Castro, Farshid Daniel Rabizadeh, Quien También Acostumbra Usar el Nombre de Fashid Daniel Rabizadeh. Ejecutivo Mercantil 2 Acdos. Núm. Exp. 328/2019 Tomo Dos.

Banco Santander México, S.A., Institución de Banca Múltiple, Grupo Financiero Santander México, hoy su Cesionario Renovi Fund II, S.A. de C.V. hoy su Cesionario Raquel Chapenel Zavala vs. Rivera Pérez Irene. Especial Hipotecario Civil 1 Acdo. Núm. Exp. 230/2020 Tomo Dos.

BBVA Bancomer, S.A. Institución de Bnaca Múltiple Grupo Financiero BBVA Bancomer, hoy su Cesionario Banco Mercantil del Norte, S.A. Institución de Banca Múltiple, Grupo Financiero Banorte vs. Gustavo García Hernández. Esp. Hip. 1 Acdo. Núm. Exp. 1230/2011.

Cologni Bassis Adalberto y Lovato Electric de México, Sociedad Anónima de Capital Variable Quien Cambió de Denominación a Acb Automatización y Control Eléctrico, Sociedad Anónima de Capital Variable vs. Garduño Ávila Eva. Controversias de Arrendamiento Civil 2 Acdos. Núm. Exp. 268/2022.

Corporate At Real State, S.A. de C.V. vs. Becerril Martínez José Asunción y Grajales Colmenares María Antonieta. Ord. Mercantil 1 Acdo. Núm. Exp. 158/2026.

Cruz Silva Eduardo vs. Cruz Colín Alexis Eduardo y C. Director del Registro Público de la Propiedad y del Comercio de la Ciudad de México. Ord. Civil 1 Acdo. Núm. Exp. 514/2020.

Dipp Esparza Érika vs. Cordero Esparza Miguel Ángel Oswaldo. Ord. Civil 1 Acdo. Núm. Exp. 172/2026.

Fc Financial Sociedad Anónima de Capoital Variable Sociedad Financiera de Objeto Múltiple Entidad Regulada Grupo Financiero Inbursa vs. Rosiles Mendoza José. Ejecutivo Mercantil 1 Acdo. Núm. Exp. 1410/2024.

Fincasa Hipotecaria S.A. de C.V. Sociedad Financiera de Objeto Múltiple Entidad Regulada hoy Banco Mercantil del Norte, S.A., Institución de Banca Múltiple, Grupo Financiero Banorte vs. Leonardo Canul Pool y María Jesús Tosca Rivera. Esp. Hip. 1 Acdo. Núm. Exp. 504/2010.

Flores Juárez Omar Felipe vs. Carlos Enrique Solís Rangel y Cira Guadalupe Aranda Olivares. Ord. Civil 1 Acdo. en Amparo. Núm. Exp. 298/2017 Amparo 1064/2026- Vi- a Promov. por Uriel Brian León Valencia.

Hipotecaria su Casita, S.A. de C.V. Sociedad Financiera de Objeto Múltiple, Entidad No Regulada vs. Herlinda Rivera Rodríguez. Esp. Hip. 1 Acdo. Núm. Exp. 1252/2010.

Mapfre Fianzas Sa vs. Arrecife Santa Fe S.A. de C.V. Especial de Fianzas Mercantil 1 Acdo. Núm. Exp. 158/2025.

Márquez Vargas Alejandra vs. Peregrino Vázquez Álvaro. Juris. Voluntaria Civil 1 Acdo. Núm. Exp. 150/2026.

Ojeda Ruíz José Guadalupe vs. Director General del Registro Público de la Propiedad y del Comercio de la Ciudad de México y Enrique Hernández Ruíz. Ord. Civil 1 Acdo. Núm. Exp. 468/2017.

Ojeda Ruíz José Guadalupe vs. Director General del Registro Público de la Propiedad y del Comercio de la Ciudad de México y Enrique Hernández Ruíz. Ord. Civil 1 Acdo. en Amparo. Núm. Exp. 468/2017 Amparo 848/2026- III, Promov. por Enrique Hernández Ruíz.

Oportunidades para Emprendedores, S.A. P. I. de C.V., Sociedad Financiera de Objeto Múltiple, Entidad No Regulada vs. Arte Con Arte, S.A. de C.V. Ejecutivo Mercantil 1 Acdo. en Expedientillo. Núm. Exp. 1276/2024.

Recuperadora de Deuda Hipotecaria S de R.L. de C.V. vs. Basurto Vega Gerardo y María Cecilia González Gaspar. Especial Hipotecario Civil 1 Acdo. Núm. Exp. 524/2022.

Sánchez Agudelo Mene su Sucesión y Castillo Flores Jorge su Sucesión vs. Luna Jasso Elizabeth. Ord. Civil 1 Acdo. en Expedientillo. Núm. Exp. 394/2025 Expedientillo.

Sánchez Rodríguez Sara vs. Rodríguez Solís Socorro y También Conocida como Socorro Rodríguez y Solís y/o Socorro Rodríguez hoy su Sucesión y Solís Sánchez Ricardo. Ord. Civil 1 Acdo. Núm. Exp. 74/2026.

Tiburcio Peregrina José Antonio vs. Pedrote Navarro Benjamín y Sánchez Marín Nohemí y Romero Sánchez Ricardo y As y Asociados S.A. Ord. Civil 1 Acdo. Núm. Exp. 1094/2024.

Urrutia Rendón José Manuel vs. Rojas Rodríguez Susana. Ejecutivo Mercantil 1 Acdo. Núm. Exp. 1302/2023.

Venegas Rodríguez Fernando vs. Seguros Banorte S.A. de C.V. Grupo Financiero Banorte. Ord. Civil 1 Acdo. Núm. Exp. 1326/2024 Tomo Dos.

NO PUBLICADOS

Banco Santander México Sa Institución de Banca Múltiple Grupo Financiero Santander México vs. Huitrón Heredia Sabino Mario. Especial Hipotecario Civil 1 Acdo. Núm. Exp. 860/2022 Tomo Dos.

Becerril Zetina Germán hoy su Sucesión vs. Tlahuacali, S.A. de C.V. y Ricardo Romero Rodríguez hoy su Sucesión. Controversias de Arrendamiento Civil 1 Acdo. Núm. Exp. 876/2019 Tomo II.

González Ramos Antonio vs. Hernández Salazar Edith Jovana. Ord. Civil 2 Acdos. Núm. Exp. 722/2022 Tomo Dos.

HSBC México, Sociedad Anónima, Institución de Banca Múltiple, Grupo Financiero HSBC vs. Prieto Prieto Carlos de Jesús. Especial Hipotecario Civil 2 Acdos. Núm. Exp. 1162/2023.

Santander Hipotecario Sociedad Anónima de Capital Variable, Sociedad Financiera de Objeto Múltiple Entidad Regulada, Grupo Financiero Santander México. hoy Santander Vivienda, Sociedad Anónima de Capital Variable, Sociedad Financiera de Objeto Múltiple, Entidad Regulada, Grupo Financiero Santander México hoy Banco Santander México, Sociedad Anónima, Institución de Banca Múltiple, Grupo Financiero Santander México, hoy su Cesionaria Ericka Chantal Zárate Morales vs. Topete Montane José Mauricio Gabriel. Especial Hipotecario Civil 1 Acdo. Núm. Exp. 1160/2016.

Valle Guerrero Héctor Miguel vs. García Ortiz Arturo y Centro de Rehabilitación Recolector de Almas y-o. Casa del Pescador y Hernández Pérez Ignacio. Controversias de Arrendamiento Civil 1 Acdo. Núm. Exp. 1650/2024.

AUDIENCIA

Álvarez Mendívil Miguel Antonio vs. Axa Seguros S.A. de C.V. Ord. Civil. 1 Audiencia. Núm. Exp. 134/2024.

Vázquez Chávez Francisco y Vázquez Cervantes Josefa y Vázquez Chávez María Alejandra vs. Vázquez Chávez María de Lourdes y Vázquez Chávez María Luisa y Castillo Vázquez Frida Daniela. Ord. Civil. 1 Audiencia. Núm. Exp. 516/2025.

SENTENCIA DEFINITIVAS DEL 2 DE JULIO DEL 2026

HSBC México, S.A. Institución de Banca Múltiple, Grupo Financiero HSBC, hoy su Cesionario Araceli Pérez González vs. Contreras Reséndiz Dulce Janet, Especial Hipotecario Civil Sent. Def. de Dos de Julio de Dos Mil Veintiséis 1 Núm. Exp. 236/2014 Tomo Dos

LA SECRETARIA DE ACUERDOS
LIC. FLORENCIA DEL CARMEN HERNÁNDEZ AMAYA

SEXAGÉSIMO SEGUNDO DE LO CIVIL

SECRETARÍA "A"
ACUERDOS DEL 2 DE JULIO DEL 2026

2009 Inmuebles Productivos, Sociedad Anónima de Capital Variable vs. Ochoa Vizcarra María Elizabeth. Especial Hipotecario Civil Amparo Directo. 1 Acdo. en Amparo. Núm. Exp. 307/2020 Amparo Directo.

Adriana Carranza Hislas vs. Doroteo Carranza Barvina José Carranza Aguilar. Ord. Civil 83. 3 Acdos. Núm. Exp. 425/2021.

SOLO CONSULTA
SOLO CONSULTA
SOLO CONSULTA

Banco Monex, S.A. Institución de Banca Múltiple Monex Grupo Financiero vs. Ramírez Rivera Francisca. Especial Hipotecario Civil 94. 1 Acdo. Núm. Exp. 387/2015.

Banco Monex, S.A. Institución de Banca Múltiple, Monex Grupo Financiero, en su Carácter de Fiduciario en el Fideicomiso Empresarial, Irrevocable de Administración y Garantía Número F/3443 vs. Noguera Peña Sergio. Especial Hipotecario Civil 1 Acdo. en Expedientillo. Núm. Exp. 295/2015.

Banco Santander México S.A. Institución de Banca Múltiple Grupo Financiero Santander México vs. Rovila Comercializadora S.A. de C.V. y García Vázquez Juan Carlos. Ejecutivo Mercantil 81. 1 Acdo. Núm. Exp. 1709/2024 Continuación del Principal Expediente.

BBVA Bancomer, Sociedad Anónima, Institución de Banca Múltiple, Grupo Financiero BBVA Bancomer vs. Jiménez Spindola Pedro. Ord. Civil 1 Acdo. Núm. Exp. 417/2025.

Beltrán Alarcón Nicolasa vs. Fondo de Vivienda del Instituto de Seguridad y Servicios Sociales de Los Trabajadores del Estado Fovissste. Especial Hipotecario Civil 1 Acdo, Núm. Exp. 1531/2024.

Campos Vázquez María Lourdes. Juris. Voluntaria Civil 14. 2 Acdos. Núm. Exp. 247/2026.

Castillo Barrera Lucía vs. Juan Romero Herrero como Albacea de la Sucesión Testamentaria del C. Félix Sánchez Fagundez y Otros. 61. 1 Acdo. Núm. Exp. 1031/2004.

Concreto en Obra Sa vs. Cementos Tolteca S.A. de C.V. y C Director del Registrio Público de la Propiedad y de Comercio de la Ciudad de México y Gobierno Federal por Conducto del Instituto de Administración y Avaluos de Bienes Nacionales (Indaabin). Ord. Civil 50. 1 Acdo. en Otros. Núm. Exp. 1649/2024 Tomo II.

Corporativo Zendere I, Sociedad Anónima Promotora de Inversión de Capital Variable vs. Liera Sánchez José Salomón y Urieta López Martha Elena. Especial Hipotecario Civil 1 Acdo. Núm. Exp. 1211/2018.

Cruz Pacheco Enrique Alfredo vs. Juárez Salinas Óscar Alberto y Chávez Salinas Laura Elena. Ord. Civil 1 Acdo. en Otros. Núm. Exp. 871/2021 Tomo II.

Cuadros Nieblas Luis Roberto vs. Grupo Mexicano de Seguros S.A. de C.V. Ord. Civil 1 Acdo. Núm. Exp. 3/2026.

Finastrategy Mx, Sociedad Anónima, Promotora de Inversión de Capital Variable vs. Salvador Rodríguez Ortiz. Ejecutivo Mercantil 1 Acdo. en Otros. Núm. Exp. 1357/2018 Tomo II.

Fujifilm de México, S.A. de C.V. vs. Luz y Color Wong, S.A. de C.V. Ejecutivo Mercantil 54. 1 Acdo. Núm. Exp. 1515/2024.

Gallegos Mendoza José Antonio vs. González Camacho María Teresa, González Negrete Severo, Camacho Monroy Eustolia. Ord. Civil 1 Acdo. Núm. Exp. 55/2018.

García Antonio Araceli y Márquez Jiménez Alberto vs. Jiménez González Andrés Alejandro y Seguros Banorte S.A. de C.V. Grupo Financiero Banorte. Ord. Civil 1 Acdo. Núm. Exp. 1255/2023.

Gastronomía y Hotelería Europeas S.A. de C.V. vs. Gastronómica Kioto S.A. de C.V. y Katz Guss Silvia. Controversias de Arrendamiento Civil 1 Acdo. Núm. Exp. 969/2023.

González Briseño Hilarión Serafín vs. Banco Mercantil del Norte, S.A. Institución de Banca Múltiple Grupo Financiero Banorte y Consorcio Inmobiliario Lomas, S.A. de C.V. Ord. Civil 92. 1 Acdo. en Otros. Núm. Exp. 847/2018 Tomo II.

Hernández Arenas Carolina, Rosete Hernández Diego, Rosete Hernández Karla Gabriela su Sucesión y Rosete Nava Sergio Eduardo vs. Zorrilla Arena Rubio Juan Antonio y Seguros Inbursa, S.A. Grupo Financiero Inbursa. Ord. Civil 72. 1 Acdo. Núm. Exp. 937/2018 Tomo II.

HSBC México, S.A. Institución de Banca Múltiple, Grupo Financiero HSBC vs. Tec Electrónica, S.A. de C.V., y García Fernández Placido José y García Fernández José Antonio. Ejecutivo Mercantil 94. 1 Acdo. Núm. Exp. 933/2021 Tomo II.

HSBC México, Sociedad Anónima, Institución de Banca Múltiple, Grupo Financiero HSBC, División Fiduciaria, en su Carácter de Fiduciario del Fideicomiso Irrevocable Número F/253936 vs. Martínez Alcantar Josué Rigoberto. Especial Hipotecario Civil 59. 1 Acdo. Núm. Exp. 381/2021.

Inmobiliaria la Hormiga S.A. de C.V. vs. Sieck Rivera Octavio Enrique y Rivera Olvera María Antonieta. Controversias de Arrendamiento Civil 1 Acdo. Núm. Exp. 827/2021.

Instituto de Vivienda de la Ciudad de México vs. Constructora y Urbanizadora Cesgo S.A. de C.V. Ord. Civil 48. 1 Acdo. Núm. Exp. 463/2025.

Larios Santillán Sergio Francisco vs. Ferrocarril Mexicano S.A. de C.V. y Banco Nacional de México S.A. Ord. Mercantil 1 Acdo. Núm. Exp. 217/2026.

Mabucapa I Sociedad de Responsabilidad Limitada de Capital Variable vs. Rodríguez Tapia Dionisio. Especial Hipotecario Civil 1 Acdo. Núm. Exp. 1749/2024.

Mario Antonio González Ornelas en Virtud de la Cesión de Derechos Celebrada Con Banco Inmobiliario Mexicano, Sociedad Anónima, Institución de Banca Múltiple vs. Ramírez García Vicente y Rodríguez Jiménez Laura María. Especial Hipotecario Civil 1 Acdo. Núm. Exp. 1637/2024.

Martínez Maldonado Antonio vs. Martínez Valladolid Esperanza. Ord. Civil 58. 1 Acdo. Núm. Exp. 269/2026.

Maya Velázquez Michelle Alejandra vs. Centro Médico de Toluca, S.A. de C.V., Centro Médico de Especialidades Atlacomulco, S.A. de C.V., Instituto Materno Infantil del Estado de México, Hospital para el Niño, Carlos Alberto Rodríguez Carrasco y Héctor Manuel Marín Méndez. Ord. Civil 1 Acdo. en Expedientillo. Núm. Exp. 743/2019.

Ponce Grande Luis Francisco vs. Samperio Pacheco Marco Antonio. Especial Hipotecario Civil 1 Acdo. Núm. Exp. 1721/2024.

Portafolio de Negocios S.A. de C.V. Sofom Er vs. Productos Selectos Empacados Cru Ba S.A. de C.V. y Cruz Barajas José Luciano y Ibarra Pedroza Enrique y Cruz Barajas Nefptali. Vía de Apremio Civil 56. 4 Acdos. Núm. Exp. 101/2026.

Quintana Cardoso Tonalli vs. Barrera Vega Andrés Enrique. Ejecutivo Cuantía Menor Mercantil 1 Acdo. Núm. Exp. 1387/2024.

Recuperadora de Deuda Hipotecaria S. de R. L. de C.V. vs. Hernández Colín Antonio y Cruz Ramírez Aristedes. Juris. Voluntaria Civil 1 Acdo. Núm. Exp. 455/2016.

Romo Figueroa Jorge vs. Torres Rodríguez Primitivo y Flores Molina Isabel. Ord. Civil 80. 1 Acdo. Núm. Exp. 361/2025.

Sofimex Institución de Garantías Sa y antes Afianzadora Sofimex Sa vs. Machado Beltrán Gustavo. Especial de Fianzas Mercantil 1 Acdo. Núm. Exp. 1611/2024.

Valencia Lara Ernesto vs. Torres Silva María del Carmen. Ejecutivo Mercantil 68. 1 Acdo. Núm. Exp. 1297/2018 Tomo III.

Zacarías Delgado Iris Jazmín vs. Agroasemex S.A. Ord. Civil 1 Acdo. Núm. Exp. 225/2026.

De Rosenzweig de Rosenzweig Guillermo Mauricio Alan y de Rosenzweig de Rosenzweig Alan Jorge vs. Sucesión a Bienes de Virginio Guillermo Carrillo Pavón, Quien en Vida Se Ostento También como Guillermo Carrillo Pavón. Ord. Civil 25. 2 Acdos. en Otros. Núm. Exp. 1415/2024 Tomo IV.

AUDIENCIA

Esquivel Rosas Antonio vs. Rosas Luna Reyna. Ord. Civil. 1 Audiencia. Núm. Exp. 563/2025.

Scotiabank Inverlat Sa Institución de Banca Múltiple Grupo Financiero Scotiabank Inverlat vs. Álvarez Castrejón Óscar. Vía de Apremio Civil. 1 Audiencia. Núm. Exp. 121/2025.

SENTENCIA DEFINITIVAS DEL 2 DE JULIO DEL 2026

Martínez Salazar Bernardo su Sucesión vs. Segura Bolaños Juana y Gómez Carreón Ángel. Ord. Civil Sent. Def. 1 Núm. Exp. 225/2025

EL SECRETARIO DE ACUERDOS
LIC. MIGUEL ÁNGEL ENZASTIGUE ROJAS

SECRETARÍA "B"
ACUERDOS DEL 2 DE JULIO DEL 2026

Álvarez González Emilio y Álvarez Contreras Érika Eugenia vs. Inmobiliaria Eah Sociedad Anónima y Álvarez González Fernando y Rodríguez Pérez José. Ord. Mercantil Amparo 723/2026. 2 Acdos. en Amparo. Núm. Exp. 1640/2024 Amparo 723/2026.

Autofinanciamiento México S.A. de C.V. vs. Gómez Chaltell Raymundo, Sánchez González Javier, García Gabi Estela y Sánchez González Carlos. Ejecutivo Mercantil Amparo 1524/2023-VII Minuta. 2 Acdos. en Amparo. Núm. Exp. 1244/2024 Tomo II Amparo 1524/2023-Vii- J.

Autofinanciamiento México, S.A. de C.V. vs. Adrián Salcedo Tavera y Otra. Ejec. Merc. 78. 2 Acdos. Núm. Exp. 576/2007.

Banco Mercantil del Norte S.A., Institución de Banca Múltiple, Grupo Financiero Banorte vs. Álvarez Ayala Mario. Especial Hipotecario Civil 1 Acdo. Núm. Exp. 644/2022.

Banco Mercantil del Norte, S.A. Institución de Banca Múltiple Grupo Financiero Banorte vs. Organización Metodica para la Seguridad Profesional Aztlan, S.A. de C.V. y Espinosa García Olga Érica y García García Óscar Javier y Hidalgo Navarro Jorge. Vía de Apremio Civil 1 Acdo. Núm. Exp. 40/2026.

SOLO CONSULTA
SOLO CONSULTA
SOLO CONSULTA

Banco Mercantil del Norte, S.A. Institución de Banca Múltiple, Grupo Financiero Banorte vs. Emiliano Rodríguez Téllez. Especial Hipotecario Civil Amparo 399/2026. 1 Acdo. en Amparo. Núm. Exp. 630/2007 Amparo 399/2026- VI.

Banco Mercantil del Norte, Sociedad Anónima, Institución de Banca Múltiple, Grupo Financiero Banorte vs. Carbajal Chaparro Maritza Anarelli. Especial Hipotecario Civil 1 Acdo. Núm. Exp. 352/2017.

Banco Nacional de México, S.A., Integrante del Grupo Financiero Banamex vs. Muro Soto Martín Heriberto y Chavarría Rosas Flor Rocío. Especial Hipotecario Civil 1 Acdo. Núm. Exp. 836/2015 Tomo II.

Banco Santander México, S.A. Institución de Banca Múltiple, Grupo Financiero Santander México vs. Sotomayor Deformes Sergio Andrés. Especial Hipotecario Civil 1 Acdo. Núm. Exp. 1390/2019.

BBVA Bancomer S.A. Institución de Banca Múltiple Grupo Financiero BBVA Bancomer antes Hipotecaria Nacional S.A. de C.V. Sociedad Financiera de Objeto Múltiple Entidad Regulad vs. Valle Cano Víctor Hugo. Especial Hipotecario Civil 1 Acdo. Núm. Exp. 242/2010.

Cardoso Mercado Carlos vs. Orta Lima María del Rosario y Valtierra García Juan. Especial Hipotecario Civil 2 Acdos. Núm. Exp. 256/2014 Tomo II.

Ci Banco Sociedad Anónima, Institución de Banca Múltiple vs. Flores Reyes Evaristo y Tolentino Pacheco Guadalupe. Especial Hipotecario Civil 1 Acdo. Núm. Exp. 602/2009 Tomo II.

Ckd Activos 8 Sociedad Anónima Promotora de Inversión de Capital Variable vs. Castillón Cortés Mateo. Juris. Voluntaria Civil 1 Acdo. Núm. Exp. 570/2024.

Delia Leyva López vs. Ako Industrial, S.A. de C.V. y Otra. Ejecutivo Mercantil Amparo 645/2023- Vb Minuta. 1 Acdo. en Amparo. Núm. Exp. 416/2000 Amparo 645/2023- V- B.

Díaz García Juan Francisco y Villegas Luja. Julio Federico vs. José Ernesto Carrillo Martínez. Especial Hipotecario Civil Amparo 628/2026- III. 1 Acdo. en Amparo. Núm. Exp. 730/2013 Amaro 628/2026- III.

Energía Verde de Alimentos, S.A. de C.V. vs. Reina Mendoza y Castillo y Andrés Durán Durán. Especial Hipotecario Civil 2 Acdos. Núm. Exp. 502/2011 Tomo III.

Escobar Hernández Ángel y Otro vs. Eduardo Capogrosso Lancelloti y Otra. Especial Hipotecario Civil 1 Acdo. Núm. Exp. 1214/2007 Tomo III.

Estrada López Laura Leticia vs. Guayson Distribuidora de Pescados y Mariscos S.A. de C.V. y Matzumiya León Eduardo. Controversias de Arrendamiento Civil Dada Concede Susp. Definitiva. 3 Acdos. Núm. Exp. 240/2024.

Estrada López Laura Leticia vs. Guayson Distribuidora de Pescados y Mariscos S.A. de C.V. y Matzumiya León Eduardo. Controversias de Arrendamiento Civil Amparo 730/2026- II Concede Susp. Definitiva. 1 Acdo. en Amparo. Núm. Exp. 240/2024 Amparo 730/2026- II.

Flores Cervantes Virginia vs. Gabriel Ignacio Vargas Madrazo y Otros. Especial Hipotecario Civil Amparo 967/2025. 2 Acdos. en Amparo. Núm. Exp. 624/2012 Amparo 967/2025.

Gutiérrez Morgado Roberto vs. Hernández Sánchez Marta Laura y Razo Ochoa Vda. de la Torre Luz y Trujillo Romero Antonio. Ord. Civil 1 Acdo. Núm. Exp. 1080/2024.

Hernández García Beatriz Eugenia vs. Licóna Vera Eric y Ventura Díaz Domitila. Controversias de Arrendamiento Civil 1 Acdo. Núm. Exp. 490/2024.

Hernández Rodríguez Alma Yadira vs. Bautista López Florina. Juris. Voluntaria Civil 1 Acdo. Núm. Exp. 140/2026.

HSBC México, S.A. Institución de Banca Múltiple Grupo Financiero HSBC vs. Tec Electrónica, S.A. de C.V. y García Fernández Placido José y García Fernández José Antonio. Especial Hipotecario Civil 1 Acdo. Núm. Exp. 270/2021 Tomo II.

Instituto de Vivienda del Distrito Federal vs. Pérez Lango Jesús. Ord. Civil 1 Acdo. Núm. Exp. 836/2014.

Isc Administradora de Carteras S.C. vs. Sparta Motors S de R.L. de C.V. y Jordán Brookdale Corp y Romano Osuna Raúl y Kenji Kubota Edward y Cross Border Xpress Inc. Ord. Mercantil Amparo 1616/2025. 1 Acdo. en Amparo. Núm. Exp. 354/2025 Amparo 1616/2025- I.

Isc Administradora de Carteras S.C. vs. Sparta Motors S de R.L. de C.V. y Jordán Brookdale Corp y Romano Osuna Raúl y Kenji Kubota Edward y Cross Border Xpress Inc. Ord. Mercantil 1 Acdo. Núm. Exp. 354/2025 Tomo II.

Martínez Castro Eligio y Pérez Meneses Ingrid Concepción vs. Seguros Inbursa Sa Grupo Financiero Inbursa. Ord. Civil 74. 5 Acdos. Núm. Exp. 340/2025 Tomo III.

Mendoza Estrada Fernández Sara y Otro vs. Valdez Cárdenas Lilia Beatriz. Ord. Civil 1 Acdo. en Expedientillo. Núm. Exp. 1628/2012.

Ocaña Aguilar Alejandro vs. Santana Flores Rocío. Ord. Civil 1 Acdo. Núm. Exp. 790/2023.

Oportunidades para Emprendedores S.A. P. I. de C.V. Sociedad Financiera de Objeto Múltiple, E. N. R vs. Empacadora el Horizonte, S.A. de C.V., Julio César Rodríguez Monroy y José Luis Flores Jiménez. Ejecutivo Mercantil 1 Acdo. Núm. Exp. 1092/2014 Tomo II.

Rosalino de la Cruz Francisca y Marín Rosalino Ángel Rodrigo vs. Seguros Inbursa Sa Grupo Financiero Inbursa. Ord. Civil 1 Acdo. Núm. Exp. 242/2025 Tomo II.

Schutte Elguero Manuel vs. Promotora Nype S.A. de C.V. Ord. Civil 1 Acdo. Núm. Exp. 418/2025.

Secreto. Ord. Civil Amparo 382/2026. 1 Acdo. en Amparo. Núm. Exp. 882/2022 Amparo 382/2026.

Serrato Rodríguez Isis Carolina vs. Seguros Inbursa Sa Grupo Financiero Inbursa. Ord. Civil 2 Acdos. Núm. Exp. 964/2024 Tomo II.

Sistema de Crédito Automotriz S.A. de C.V. vs. Guerrero Monroy Antonio. Ejecutivo Mercantil 37. 1 Acdo. Núm. Exp. 1754/2024.

Soto Ramírez Jéssica Tania vs. Estrada Bedolla José Luis y Velasco Cruz Leticia. Especial Hipotecario Civil Amaparo 1096/2026. 1 Acdo. en Amparo. Núm. Exp. 784/2009 Amparo 1096/2026.

Soto Ramírez Jéssica Tania vs. Estrada Bedolla José Luis y Velasco Cruz Leticia. Especial Hipotecario Civil Dada Concede Susp. Definitiva. 2 Acdos. Núm. Exp. 784/2009 Tomo II.

Ulloa Ortiz Bryan Alejandro vs. Vázquez Resillas Angelina. Ord. Civil 1 Acdo. Núm. Exp. 1532/2024.

Unión de Crédito para la Contaduría Pública, S.A. de C.V. vs. Pacheco Villagrán Eduardo Rosendo. Vía de Apremio Civil 1 Acdo. Núm. Exp. 476/2025.

Valencia Flores su Sucesión Jesús Roberto. Ord. Civil Amparo 606/2026. 2 Acdos. en Amparo. Núm. Exp. 606/2026 Amparo 606/2026- I.

Vázquez Pérez Jesús y Luciano Padilla Martha vs. Vázquez Luciano Néstor Jesús. Ord. Civil 1 Acdo. Núm. Exp. 1460/2024.

Vázquez Rigada Abogados S.C. vs. Simg Toribio Karina. Ord. Civil 1 Acdo. Núm. Exp. 148/2021.

AUDIENCIA

González Álvarez Miguel vs. Nissan Mexicana S.A. de C.V. y Vamsa Las Fuentes S.A. de C.V. y Escobedo Salazar Luis Fernando y Espinoza Lampar Paola y Pérez Peña Horacio y Grover Ricardo y Plasencia de la Mora Eduardo y Plascencia Moeller Carlos Arturo y Plascencia Mozqueda Miguel Ángel y Plascencia Botero Carlos Alberto. Aud. Ord. Civil. 1 Audiencia. Núm. Exp. 652/2024 Tomo III.

SENTENCIA INTERLOCUTORIA

Banco del Bajío S.A. Institución de Banca Múltiple vs. Bahia Camaronera S.A. de C.V., Herón Malaquias Cruz Bonilla y Ma. Carmen Barajas También Conocida como Ma. Carmen Barajas Armenta, María del Carmen Barajas Armenta y/o Carmen Barajas Armenta. Ejecutivo Mercantil Sent. Interl. 1 Núm. Exp. 830/2013 Tomo II.

LA SECRETARIA DE ACUERDOS
LIC. JÉSSICA RODRÍGUEZ LUNA

SEXAGÉSIMO CUARTO DE LO CIVIL

SECRETARÍA "A"
ACUERDOS DEL 2 DE JULIO DEL 2026

Administración del Condominio del Parque vs. Ibarra Díaz Verónica. Ejecutivo Civil Acuerdo. 1 Acdo. Núm. Exp. 713/2023.

Administradora Fome 1, Sociedad de Responsabilidad Limitada de Capital Variable vs. García Cruz Ma. del Socorro. Especial Hipotecario Civil 1 Acdo. Núm. Exp. 101/2020.

Administradora Fome 2 S de R.L. de C.V. vs. Aceves Castillo Jeanett. Especial Hipotecario Civil 1 Acdo. Núm. Exp. 651/2021.

Atilano Gómez Félix vs. López Alvarado Brian y López Arredondo Marco Antonio. Controversias de Arrendamiento Civil 1 Acdo. Núm. Exp. 817/2021.

Autofinanciamiento México, S.A. de C.V. vs. Medina Herrera Aidée y Otros. Ejec. Merc. Acuerdo. 1 Acdo. Núm. Exp. 181/2006.

Banco Mercantil del Norte, S.A., Institución de Banca Múltiple, Grupo Financiero Banorte vs. Santiago Gracida Juan Guillermo. Especial Hipotecario Civil 1 Acdo. Núm. Exp. 639/2009 Segundo Tomo.

Barrera Morfín Kristian vs. Armas Ocejo Juan Manuel. Ord. Civil Acuerdo. 2 Acdos. Núm. Exp. 179/2025 Tomo II.

Bucio Rodríguez Filiberto y Ávila Cuevas Leonardo y Barrientos Hidalgo Ignacio y Hernández Mendoza Margarito y Cambron Gómez Moisés Cain y Castrejón Román Erasmo Tito y Cortés Gómez Lauro Augusto y Flores

SOLO CONSULTA
SOLO CONSULTA
SOLO CONSULTA

Escobar Manuel y Granados Mendoza Crispín y Guzmán Rangel Jesús y Hidalgo Gutiérrez Jorge y Jiménez González José Refugio y López Franco Francisco y Martínez Cruz Odilón y Mejía Ríos Venancio y Magos Morales Luis y Morales García Tirso Pedro y Moreno Elías Pablo y Orozco Rebollar Gregorio y Ramírez Cervantes Gregorio y Sánchez Hernández Donaciano Antonio y Santillana Martínez Francisco René y Soriano Torres Malaquiaz y Vázquez Quinto Erasmo y Moctezuma Durán Armando y Hervert Melo Rodolfo y Aguirre Aragón Francisco y Campos Portillo Agustín y Cruz Santiago Cipriano y Díaz Casasola José Juan y Díaz Domínguez Gudelio y Espinoza González Elpidio y Gutiérrez Contreras Víctor y Mendoza Colores Alfonso Adolfo y Romero Montalvo Silverio y Saavedra Bravo Agustín y Schulz Ruíz Josué Óscar y Zamoara Olmos Francisco y Ruíz Granados Miguel y Mujica de la Cruz Reynaldo su Sucesión y Rendón López Adolfo su Sucesión y Flores Solano Juan su Sucesión y Jiménez Valdez Cirino su Sucesión y Colín Miranda Domingo su Sucesión y Alcántara Montero Andrés su Sucesión y Badillo Pérez Saturnino su Sucesión vs. Sociedad Cooperativa Trabajadores de Pascual Scl y Sindicato Nacional Benito Juárez de Trabajadores de la Industria de Aguas Gaseosas Sus Transportes Similares y Conexos de la República Mexicana Croc y BBVA Bancomer Sa Institución de Banca Múltiple Grupo Financiero BBVA Bancomer como Fiduciario en el Fideicomiso Identificado Con el Número F27518 O y Grupo Inversionista Acolman S.C. como Fideicomisario en el Fideicomiso Identificado Con el Número F 27518 O y Valenzuela García Luis Osiel y López Rodríguez Nicolás. Ord. Civil Acuerdo. 1 Acdo. Núm. Exp. 705/2022.

Campos Ruíz Yolanda vs. Mapfre México S.A. Ord. Civil 1 Acdo. Núm. Exp. 749/2024.

Ckd Activos 10 Sapi de C.V. vs. Calzadillas de León Alberto Antonio. Especial Mercantil Mercantil Acuerdo. 1 Acdo. Núm. Exp. 301/2025.

Corona Rangel Francisco Javier vs. Seguros Inbursa Sa Grupo Financiero Inbursa. Ord. Civil Acuerdo. 1 Acdo. Núm. Exp. 153/2026.

Cotemar S.A. de C.V. vs. Davide Mirko Delle Fave y en Lo Sucesivo Referido Unicamente como Sr Mirko Delle Fave y Eni México S de R.L. de C.V. Ord. Civil 1 Acdo. Núm. Exp. 1789/2024.

Franzoni Miranda Blanca Estela. Juris. Voluntaria Civil 1 Acdo. Núm. Exp. 121/2026.

Gallegos Islas Luis Fernando vs. Martínez Guzmán Oswaldo y Operadora de Hospitales Ángeles S.A. de C.V. y Sanatorio Oftalmologico Mérida S.A. de C.V. y Laser Ocular Lomas Sc. Ord. Civil Acuerdo. 5 Acdos. Núm. Exp. 799/2023 Tomo III.

García Arsenio Magdaleno vs. Grupo Mexicano de Seguros S.A. de C.V. Ord. Civil Acuerdo. 2 Acdos. Núm. Exp. 351/2024 Tomo III.

García González Jorge Andrés vs. Calderón Guerrero Miguel Ángel y Otra. Especial Hipotecario Civil Acuerdo. 4 Acdos. Núm. Exp. 1225/2018 Secc. de Ejecc. Tomo II.

Gómez Jaso Guillermo vs. Salazar Tovar Marcos Florencio y Salas Santamaría de Salazar Emelia y C Director del Registro Público de la Propiedad y del Comercio de la Ciudad de México. Ord. Civil Acuerdo. 1 Acdo. Núm. Exp. 1645/2024.

Hernández López María del Carmen vs. Notario Público Número 72 del Distrito Federal Lic. Carlos Ricardo Viñas Berea y C. Director del Registro Público de la Propiedad y del Comercio del Distrito Federal. Ord. Civil Acuerdo. 1 Acdo. Núm. Exp. 905/2015 Tomo II.

HSBC México, S.A. Institución de Banca Múltiple Grupo Financiero HSBC División Fiduciaria vs. Albarrán Loza Enrique Odin. Esp. Hip. 1 Acdo. Núm. Exp. 775/2009.

HSBC México, S.A. Institución de Banca Múltiple Grupo Financiero HSBC División Fiduciaria vs. Albarrán Loza Enrique Odin. Especial Hipotecario Civil 2 Acdos. Núm. Exp. 775/2009 Tomo II.

Inmobiliaria de Autofinanciamiento, S.A. de C.V. vs. Jiménez Sanabria José Gerardo Agustín. Especial Hipotecario Civil Expedientillo. 1 Acdo. Núm. Exp. 1079/2016.

Inmuebles y Exportaciones Río de Janeiro S.C. vs. Qualitat Company Life Sapi de C.V. y Foncerrada Montaño Ana Cristina. Controversias de Arrendamiento Civil Acuerdo. 1 Acdo. Núm. Exp. 93/2023 Tomo II.

Instituto de Seguridad Social para las Fuerzas Armadas Mexicanas vs. González Enríquez Francisco Javier y Courder Cartas Elizabeth. Especial Hipotecario Civil 1 Acdo. Núm. Exp. 1663/2024.

Kleinberg Druker Jorge y Ramírez Reyes Gustavo Manuel y González Mendoza José Manuel vs. Te Creemos Holding, S.A. P. I. de C.V. y Otros. Ord. Mercantil 1 Acdo. Núm. Exp. 223/2025 Tomo II.

López Guzmán Elvia vs. Cortés Muñoz Rubén y García Contreras Mónica y Quien Indistintamente Usa el Nombre Mónica García de Cortés y Arriaga Hernández Silvia y C Director del Registro Público de la Propiedad y del Comercio de la Ciudad de México. Ord. Civil Acuerdo. 1 Acdo. Núm. Exp. 399/2025.

Morales Lemus Irma vs. Reyes Escobedo Gabriela. Vía Ejecutiva Cuantía Menor Civil Acuerdo. 1 Acdo. Núm. Exp. 1295/2024 Tomo Dos.

Moreno Peralta Lluvia Yrasema vs. Mejía Ojeda Abraham Jesús. Ord. Civil Acuerdo. 1 Acdo. Núm. Exp. 335/2023.

Orta Sobreyra Alejandra vs. Méndez Martínez Nicolás y Hospital de Especialidades San Judas Tadeo S.A. de C.V. Ord. Civil Acuerdo. 1 Acdo. Núm. Exp. 463/2024 Tomo II.

Palma Bravo Jéssica y Palma Bravo Griselda y Rodríguez Ortiz Lua María vs. Barragán Cisneros Javier y Barragán Partida Javier y Maldonado Barajas Leonel. Ejecutivo Mercantil Acuerdo. 1 Acdo. en Otros. Núm. Exp. 997/2018 Tomo III.

Pérez Contreras Francisca y Torres Pérez Esmeralda del Rosario vs. Seguros Inbursa Sa Grupo Financiero Inbursa. Ord. Civil 1 Acdo. Núm. Exp. 331/2025.

Pérez Tun Jesús Maribel vs. BBVA Seguros México S.A. de C.V. Grupo Financiero BBVA México. Ord. Civil Acuerdo. 1 Acdo. Núm. Exp. 47/2026.

Plata Sánchez María Esther vs. Barragán Casas Luis. Juris. Voluntaria Civil Acuerdo. 1 Acdo. Núm. Exp. 1473/2024.

Ramírez Trujano Reveriano su Sucesión vs. Jorge Roque Rincón. Ord. Civil Acuerdo. 1 Acdo. Núm. Exp. 25/2023.

Revolvencia y Liquidez Garantizada S.A. de C.V. vs. Pérez Morales Clara. Especial Hipotecario Civil Amparo Indirecto. 3 Acdos. en Amparo. Núm. Exp. 445/2021 Amparo 807/2026-I Promov. por Clara Pérez Morales.

Ricardo Juárez Elsa Elvira y de la Cruz Ricardo Daniela Monserrat y de la Curz Ricardo Representado por su Progenitora Elsa Elvira Ricardo Juárez Erick Alejandro vs. Qualitas Compañía de Seguros Sociedad Anónima de Capital Variable y Grupo Mexicano de Seguros S.A. de C.V. Ord. Civil 1 Acdo. Núm. Exp. 1097/2023 Bis. 1.

Rojas Gómez José vs. Olivares Cortés José Saúl. Ord. Civil Acuerdo. 1 Acdo. Núm. Exp. 269/2026.

Sarabia de la Cerda Sergio Jesús su Sucesión vs. Banco Mercantil del Norte Sa Institución de Banca Múltiple Grupo Financiero Banorte. Ord. Civil 1 Acdo. Núm. Exp. 109/2026.

Scotiabank Inverlat, Sociedad Anónima, Institución de Banca Múltiple, Grupo Financiero Scotiabank Inverlat vs. Alonso Salazar Pablo Ernesto. Especial Hipotecario Civil 1 Acdo. Núm. Exp. 349/2021.

Serrano Olguín Hortencia vs. Intermediación Inmobiliaria Gutza S.A. de C.V. Ord. Mercantil Entrega de Billetes de Depósito. 1 Acdo. Núm. Exp. 1155/2024.

Servicios de Comercio Electrónico S.A. de C.V. vs. Los Cevichitos S.A. de C.V. y Soto Betancourt Luz Gabriela. Controversias de Arrendamiento Civil Acuerdo. 1 Acdo. Núm. Exp. 1607/2024.

Solares Sosa María de Lourdes vs. Solares Sosa Paula Hermila. Ord. Civil 1 Acdo. Núm. Exp. 1673/2012.

Solares Sosa María de Lourdes vs. Solares Sosa Paula Hermila. Ord. Civil 2 Acdos. Núm. Exp. 1673/2012 Tomo II.

Urbina Rivera Eujenio y Ríos Velázquez Rosa María vs. Seguros Inbursa Sa Grupo Financiero Inbursa. Ord. Civil Acuerdo. 1 Acdo. Núm. Exp. 429/2025 Tomo II.

Viramontes de la Mora Salvador Sergio vs. Arredondo Dávila Felipe. Controversias de Arrendamiento Civil Acuerdo. 1 Acdo. Núm. Exp. 427/2021 Tomo II.

Zavala Molina Luz Bibiana Joaquina vs. Molina Mena José y Molina Mena María Pascuala y Molina Mena Manuel y Molina Mena Agustín y Director del Registro Público de la Propiedad y de Comercio de la Ciudad de México. Ord. Civil Acuerdo. 1 Acdo. Núm. Exp. 415/2025.

De Jesús Marcelino Liliana vs. Zarur Mina Antonio. Ord. Civil Acuerdo. 1 Acdo. Núm. Exp. 421/2025.

AUDIENCIA

Hernández Hernández Claudia vs. Grupo Mexicano de Seguros S.A. de C.V. Aud. Ord. Civil. 1 Audiencia. Núm. Exp. 457/2025.

Vilchez Tlatenchi Refugio y Aragón Reyes Celina Cristina vs. Mapfre México S.A. Acdo. Ord. Civil. 1 Audiencia. Núm. Exp. 1171/2024.

SENTENCIA INTERLOCUTORIA

NO PUBLICADOS

Campos Ruíz Yolanda vs. Mapfre México S.A. Ord. Civil Sent. Interl. 1 Núm. Exp. 749/2024

EL SECRETARIO DE ACUERDOS
LIC. JORGE ROBERTO MAYAGOITTIA MIGUEL

SECRETARÍA "B"
ACUERDOS DEL 2 DE JULIO DEL 2026

Administradora Fome 2 S de R.L. de C.V. vs. González Martínez Delia. Especial Hipotecario Civil Expedientillo. 1 Acdo. Núm. Exp. 702/2021.

SOLO CONSULTA
SOLO CONSULTA
SOLO CONSULTA

Arjona Arguelles Diego vs. González Gómez Blanca Abigail y Zalapa Núñez Víctor Manuel. Controversias de Arrendamiento Civil Amparo Indirecto. 1 Acdo. en Amparo. Núm. Exp. 168/2023 Amparo 482/2026 Promov. por Diego Arjona Arguelles.

Banco Invex Sociedad Anónima Institución de Banca Múltiple Invex Grupo Financiero Fiduciario en su Carácter de Fiduciario del Fideicomiso Irrevocable de Administración y Garantía Identificado Con el Número 699 vs. Valle Rangel Alejandro. Juris. Voluntaria Civil Prevención. 1 Acdo. Núm. Exp. 290/2026.

Banco Mercantil Delnorte, S.A. Institución de Banca Múltiple, Grupo Financiero Banorte vs. Monroy Rubio Martín y Godínez Correa Martha. Especial Hipotecario Civil 2 Acdos. Núm. Exp. 1276/2019 Tercer Tomo.

Banco Mercantil del Norte, S.A. I. B. M., Grupo Financiero Banorte vs. Martínez Gómez Salvador y Montero Tornell María Antonieta vs. Franco Ramírez Marco Antonio. Especial Hipotecario Civil 1 Acdo. en Otros. Núm. Exp. 1158/2018 Bis. 2 Tomo II.

Banco Santander México, Sociedad Anónima, Institución de Banca Múltiple, Grupo Financiero Santander México vs. Torreblanca Rojas Casilda y Loranca Molina Félix. Ejecutivo Mercantil 1 Acdo. Núm. Exp. 890/2023 Principal.

BBVA Bancomer, S.A. Institución de Banca Múltiple, Grupo Financiero BBVA Bancomer vs. Villanueva Juárez Armando. Juris. Voluntaria Civil 1 Acdo. Núm. Exp. 456/2020.

BBVA Bancomer, Sociedad Anónima, Institución de Banca Múltiple, Grupo Financiero BBVA Bancomer vs. Enríquez Rodríguez Yesenia, Enríquez Nolasco Óscar y Rodríguez Orozco Rosa Herlinda. Especial Hipotecario Civil 1 Acdo. Núm. Exp. 512/2018.

Beltrán Parraga María del Carmen vs. Quark Capital S.A. de C.V. Sofom Enr y Rangel Vargas Luz Irene. Ejecutivo Mercantil 1 Acdo. Núm. Exp. 1210/2022.

Cibanco, S.A., Institución de Banca Múltiple, como Causahabiente de Banco Jp Morgan, S.A., Institución de Banca Múltiple Jp Morgan, Grupo Financiero División Fiduciaria como Fiduciario en el Fideicomiso F/0038 vs. Paramo Venegas María Estela. Especial Hipotecario Civil Expedientillo. 1 Acdo. Núm. Exp. 330/2018.

Cibanco, Sociedad Anónima Institución de Banca Múltiple en su Carácter de Fiduciario en el Fideicomiso F/00430 vs. Vallejo Díaz Fermín y Nieto Saldaña Norma Araceli. Especial Hipotecario Civil Expedientillo. 2 Acdos. Núm. Exp. 1392/2019.

Condominio Monterrey Número 284, Roma Sur, Cuauhtémoc, Ciudad de México vs. Grajeda Enrique. Ejecutivo Civil 1 Acdo. Núm. Exp. 796/2023.

Consorcio Profesional en Soluciones Integrales, S.A. de C.V. vs. Cantú León, S.A. y Cantú León Jesús María. Ord. Mercantil 1 Acdo. Núm. Exp. 558/2016.

Cruz Gutiérrez Jorge Arturo vs. Suárez Nava Rubén y Hernández González María Teresa y Quien También Acostumbra a Usar el Nombre de María Teresa Hernández González de Suárez. Juris. Voluntaria Civil 1 Acdo. Núm. Exp. 582/2024.

Díaz Jiménez Christian vs. Sinergias Ecológicas, S.A. de C.V. y Roder Internacional S.A. y Sinergias Ecológicas, de Colombia, S.A. S. Ord. Mercantil 1 Acdo. Núm. Exp. 338/2025 Segundo Tomo.

Duque Peñaloza Elva vs. Cortés Moreno Guadalupe y y/o Guadalupe Cortés de Soto. Ord. Civil 1 Acdo. Núm. Exp. 1196/2024.

Fundación Alfredo Porraz Guillén Institución de Asistencia Privada vs. Porraz del Amo Alfredo y Porraz Ortiz de la Huerta Alfredo su Sucesión. Ord. Civil Dada Cuenta. 1 Acdo. Núm. Exp. 170/2026.

Galván Cabrera María Guadalupe vs. Tenedora Mdsdf, S.A. de C.V. Controversias de Arrendamiento Civil Expedientillo. 1 Acdo. Núm. Exp. 736/2018.

Gerónimo Méndez Eriberto y Méndez Pablo Damaris vs. Seguros Inbursa Sa Financiera de Seguros. Ord. Civil 2 Acdos. Núm. Exp. 448/2025 Segundo Tomo.

Guerrero Manzanares Jorge Arturo vs. Rodríguez Andrade Laura Jacqueline. Especial Hipotecario Civil 1 Acdo. Núm. Exp. 600/2018.

Guillén Olivares Nancy Viridiana vs. Velázquez Fraga Gustavo Ricardo. Ord. Civil 1 Acdo. Núm. Exp. 362/2020.

Hernández Flores Silviano Zainez vs. Delgado Óscar Lorenzo Isaac y C. Director del Registro Público de la Propiedad y del Comercio de la Ciudad de México. Ord. Civil 1 Acdo. en Expedientillo. Núm. Exp. 540/2020.

Hernández Trejo Adán vs. Axa Seguros S.A. de C.V. Ord. Civil 2 Acdos. Núm. Exp. 428/2025.

Hernández Trejo Jéssica vs. Muñoz García Alejandro. Actos Prejudiciales Civil Prevención. 1 Acdo. Núm. Exp. 288/2026.

Lakowsky Ivanova Vera su Sucesión vs. Morales Tapia José Vicente su Sucesión. Controversias de Arrendamiento Civil 1 Acdo. Núm. Exp. 1052/2022.

Líder Camion, S.A. de C.V. vs. Avilés Rangel Joaquín, Degollado García Rocío, Avilés Cervantes Joaquín, Rangel Juárez Francisca, Avilés Rangel Salvador y Garcidueñas García Wendy Esmeralda. Especial Hipotecario Civil Expedientillo. 1 Acdo. Núm. Exp. 844/2019.

López Valderrama Octavio y Muñoz Varela María Eugenia vs. Rodríguez Butron Jaime y Muñoz Varela María de Los Ángeles y Director del Registro Público de la Propiedad y del Co- Mercio en la Ciudad de México. Ord. Civil 1 Acdo. Núm. Exp. 1336/2019.

María Isabel del Rosario vs. Óscar. Juic. Arbitral Civil 1 Acdo. Núm. Exp. 510/2023.

Martínez Pérez Francisco vs. Palma Pacheco María del Carmen. Ord. Civil 2 Acdos. Núm. Exp. 518/2023.

Mendoza Sánchez Crispina vs. Mendoza Cervantes Rosa Edith. Ord. Civil Amparo Indirecto. 1 Acdo. en Amparo. Núm. Exp. 164/2025 Amparo 799/2026 Promov. por Crispina Mendoza Sánchez.

Muñiz Liedo María Victoria vs. De la Rosa Ramírez Graciela. Controversias de Arrendamiento Civil Expedientillo. 1 Acdo. Núm. Exp. 1002/2019.

Novoa González Irma Camila Yolanda vs. Isaac Novoa Pável Andrei Alexis. Ejecutivo Mercantil 2 Acdos. Núm. Exp. 854/2021.

Potencia Natural, S.A. de C.V. vs. Codinamex Oil & Gas México, S.A. de C.V. Ord. Civil 1 Acdo. Núm. Exp. 784/2018.

Promotora de Hoteles, S.A. de C.V. y Banco Nacional de México, S.A., Integrante del Grupo Financiero Banamex vs. Vázquez Bernal Odorico y Muñoz Escarceaga Francisca Ivonne. Ord. Mercantil 1 Acdo. Núm. Exp. 120/2019.

Pérez Colon Juan vs. Inmobiliaria Codarq y Asociación, S.A. de C.V., Puente Méndez Humberto y Molina Martínez Érika. Proced. Convencional Mercantil Civil 1 Acdo. Núm. Exp. 396/2018 Segundo Tomo.

Rivera Téllez Fernando vs. Pérez y Solar Gustavo Adolfo. Ord. Civil 3 Acdos. Núm. Exp. 244/2018.

Rodríguez Peña Martha Felisa vs. Sánchez Cabello Eder Rodrigo y Cabello González Claudia. Controversias de Arrendamiento Civil 1 Acdo. Núm. Exp. 1338/2019.

Servicios Administrativos Kantico, S.A. de C.V. vs. Guevara López Gabriela. Especial Hipotecario Civil 1 Acdo. Núm. Exp. 1652/2009 Segundo Tomo.

Tique Jiménez Guadalupe del Carmen vs. Chalqueño Tenorio José Luis. Ord. Civil Auto Admisorio. 1 Acdo. Núm. Exp. 286/2026.

Torres Saldaña Andrés vs. Feregso, S.A. de C.V. y Alfaro Méndez Carlos Alberto. Ejecutivo Mercantil 1 Acdo. Núm. Exp. 210/2019.

Toyota Financial Services México S.A. de C.V. vs. Sofman S.A. de C.V. y Ferro Andrade Fernando Manuel. Ejecutivo Mercantil 1 Acdo. Núm. Exp. 1092/2023.

Vázquez Ramírez Guillermo vs. Reyes Madrid Gaudencio. Ord. Civil Expedientillo. 1 Acdo. Núm. Exp. 1110/2023.

Viniza Arroyo Sánchez, Cesionaria de Romero Flores Erwin Ulises vs. Flores Hernández, Lizbeth y Díaz Cerón, Carlos. Especial Hipotecario Civil 1 Acdo. Núm. Exp. 678/2018 Segundo Tomo.

NO PUBLICADOS

Olvera Medina Alejandro vs. Grupo Motormexa Guadalajara, S.A. de C.V. y Fca México, S.A. de C.V. Ejecutivo Mercantil 1 Acdo. Núm. Exp. 1800/2024 Tomo Tres.

AUDIENCIA

González Hernández Arturo vs. Berman Monsky Abraham su Sucesión y C Director del Registro Público de la Propiedad y del Comercio de la Ciudad de México. Aud. de Ley Ord. Civil. 1 Audiencia. Núm. Exp. 14/2026.

Murillo Salazar César Hernando vs. Vital Ayala María Alicia y Ibarra Landeros Xavier su Sucesión y Orozco López Rafael. Ord. Civil. 1 Audiencia. Núm. Exp. 1714/2024.

Sordo Porrúa María Isabel y También Conocida como María Isabel Sordo Porrúa de Díaz y Sordo Porrúa María del Mar Emilia y También Conocida como María del Mar Sordo Porrúa vs. Pérez Porrúa José Antonio y Quien También Acostumbra Utilizar el Nombre de José Antonio Pérez Porrúa y Pérez Porrúa María Encarnación. Aud. Previa y de Concil. Ord. Civil. 1 Audiencia. Núm. Exp. 160/2025.

EL SECRETARIO DE ACUERDOS
LIC. ROBERTO ALFREDO CHÁVEZ SÁNCHEZ

SOLO CONSULTA
SOLO CONSULTA
SOLO CONSULTA

SEXAGÉSIMO QUINTO DE LO CIVIL

SECRETARÍA "A"
ACUERDOS DEL 2 DE JULIO DEL 2026

Acevedo Balladares Elizabeth vs. Seguros Inbursa Sa Grupo Financiero Inbursa. Ord. Civil 1 Acdo. Núm. Exp. 329/2025 Principal.

Acevedo Palomo Yolanda vs. Marron Vázquez Érika Leonor. Ord. Civil 1 Acdo. Núm. Exp. 1625/2024.

Administradora Fome 2 Sociedad de Responsabilidad Limitada de Capital Variable vs. Godínez Fuentes Marisela. Juris. Voluntaria Civil 1 Acdo. Núm. Exp. 557/2023.

Aranda Franco María de Lourdes vs. Catalán Molina Perla de Los Ángeles. Ord. Mercantil 1 Acdo. Núm. Exp. 503/2021.

Autofinanciamiento México, S.A. de C.V. vs. Morales García Juan Carlos y Otros. Ejecutivo Cuantía Menor Mercantil 1 Acdo. Núm. Exp. 1237/2024.

Banco Inbursa Sa Institución de Banca Múltiple Grupo Financiero Inbursa vs. Becerril Figueroa Martha Gabriela y Cáceres Carranza Juan Carlos. Especial Hipotecario Civil 1 Acdo. Núm. Exp. 1191/2022.

Banco Mercantil del Norte S.A. Institución de Banca Múltiple Grupo Financiero Banorte vs. Lora Goti Schubert Iván. Especial Hipotecario Civil 1 Acdo. Núm. Exp. 805/2024.

Banco Mercantil del Norte, S.A. Institución de Banca Múltiple, Gruo Financiero Banorte vs. Pineda Cruz Julio César. Especial Hipotecario Civil 1 Acdo. Núm. Exp. 609/2020 Tomo II.

Banco Mercantil del Norte, S.A., Institución de Banca Múltiple, Grupo Financiero Banorte vs. Núñez Gutiérrez Luis David y Rosa María Esparza García de Núñez. Especial Hipotecario Civil 1 Acdo. Núm. Exp. 109/2015.

Banco Santander México, S.A., Institución de Banca Múltiple, Grupo Financiero Santander México vs. Grupo Fevex, S.A. de C.V. y García Valdés Edgar Fernando. Ejecutivo Mercantil 1 Acdo. Núm. Exp. 617/2023.

Bautista Curiel Trinidad Onésimo vs. López Guzmán Rafael. Ord. Civ. 1 Acdo. Núm. Exp. 1273/2011.

BBVA México S.A., Institución de Banca Múltiple, Grupo Financiero BBVA México vs. Echevarría Ochoa Eligio. Especial Hipotecario Civil 1 Acdo. Núm. Exp. 827/2021.

BBVA México Sa Institución de Banca Múltiple Grupo Financiero BBVA México vs. Vicuel S de R.L. de C.V. y Gilbride Tusa Last Spellane Llc. Ord. Mercantil 2 Acdos. Núm. Exp. 603/2025 Principal.

Ci Banco, S.A., Institución de Banca Múltiple, en su Carácter de Fiduciario en el Fideicomiso Número F/00430 vs. Edgar Santiago Mata y Zitlali Fragoso Rodríguez. Especial Hipotecario Civil 1 Acdo. Núm. Exp. 367/2018 Tomo II.

Ci Banco, Sociedad Anónima, Institución de Banca Múltiple, Grupo Financiero BBVA Bancomer vs. Roberto Navarrete González y María del Pilar López Silva. Especial Hipotecario Civil 1 Acdo. Núm. Exp. 1361/2012 Tomo II.

Cortez Ruíz Junior Gabriel vs. C Director del Registro Público de la Propiedad y del Comercio de la Ciudad de México. Ord. Civil 1 Acdo. Núm. Exp. 583/2025 Principal.

Cruz Cruz Federico vs. Calvillo Alvarado César José y Magali Tovar Zuhey. Ord. Civil 2 Acdos. Núm. Exp. 1335/2024.

Csck 12 México I Sociedad de Responsabilidad Limitada de Capital Variable y hoy su Cesionaria Anayeli Moreno Vega vs. Flores López Araceli Herlinda y Fernández Sesma José Manuel. Especial Hipotecario Civil 2 Acdos. Núm. Exp. 371/2023.

De León Corona María Silvia Virginia y También Conocida como de León Corona Ma Silvia También Conocida como de León Corona Ma Silvia vs. Inmobiliaria Addler S.A. de C.V. y Troncoso Legorreta Héctor y Coordina Servicios Sociedad Anónima de Capital Variable. Ord. Civil 1 Acdo. Núm. Exp. 131/2026 Principal.

Domínguez Martínez Rosa Guadalupe vs. Fuentes Castro Jesús Alberto. Especial Hipotecario Civil 1 Acdo. Núm. Exp. 759/2015.

Galicia Hernández Verónica vs. Qualitas Compañía de Seguros S.A. de C.V. Ord. Civil 1 Acdo. Núm. Exp. 129/2026 Principal.

García Ramírez Blanca Irma vs. García Valdez Blanca Leonor. Ord. Civil 2 Acdos. Núm. Exp. 1733/2024.

González Elizondo Cabello Hilda vs. Inmobiliaria Goneli S.A. Ord. Mercantil 1 Acdo. Núm. Exp. 255/2026 Principal.

Guerrero Cruz María de la Luz vs. Anaya Bautista Marco Antonio. Especial Hipotecario Civil 1 Acdo. Núm. Exp. 299/2025.

Guevara González Irma Elizabeth vs. Quintana Zamora Carlos y Rito Bastidas José Alberto y y-o. Alberto Rito Bastidas. Controversias de Arrendamiento Civil 1 Acdo. Núm. Exp. 619/2021 Bis. 1 Tomo II.

Gutiérrez Lujano Andrea Viviana vs. Águila Ramírez Gabriela. Especial Hipotecario Civil 1 Acdo. Núm. Exp. 791/2017 Tomo II.

Hermosillo Gómez Martha vs. Seguros Inbursa Sa Grupo Financiero Inbursa vs. Comisión Federal de Electricidad. Ord. Civil 1 Acdo. Núm. Exp. 149/2025 Principal.

Hernández Barajas Margarita Alejandra vs. Segura Pastrana Georgina, Segura Pastrana Salvador. Ord. Civil 1 Acdo. Núm. Exp. 173/2020 Bis. 1.

HSBC México S.A. Institución de Banca Múltiple vs. Trigueros Hernández Lilia Sandra. Vía de Apremio Civil 1 Acdo. Núm. Exp. 1419/2024.

Inmobiliaria Atzacoalco Sa vs. Reyes Ríos Ana Elena. Ord. Civil 1 Acdo. Núm. Exp. 1665/2024.

Juan Benito María Felícitas su Sucesión vs. Félix Bautista Gudelia. Ord. Civil 1 Acdo. Núm. Exp. 1549/2024.

La Casa Xtra, S.A. de C.V. vs. Mata Montero Luis Alberto y Easy Telecomunicaciones, S.A. de C.V. Controversias de Arrendamiento Civil Rebeldía Agravios. 1 Acdo. Núm. Exp. 201/2022 Tomo II.

López Becerra Guillermo vs. Romero Zúñiga María del Rocío. Ord. Civil 1 Acdo. Núm. Exp. 555/2025 Principal.

Martínez Rodríguez Ricardo vs. Seguros el Potosí S.A. Ord. Civil Apel. vs. Sent Def. Actora. 2 Acdos. Núm. Exp. 1651/2024.

Merino Lanzilotti Rosa Angélica vs. Basculas Esher S.A. de C.V. y Hernández Barba Sara Margarita. Controversias de Arrendamiento Civil no Publ. del 01/07/26. Dem. Contesta Agravios. 1 Acdo. Núm. Exp. 1371/2024 Tomo II.

Meza Rangel Leticia vs. Pérez Prieto Lorenzo. Ord. Civil 1 Acdo. Núm. Exp. 1403/2024.

Montiel López Yeny y por su Propio Derecho y en Representación de su Menor Hijo de Iniciales H. Z. M. M vs. Seguros Inbursa Sa Grupo Financiero Inbursa. Ord. Civil 1 Acdo. Núm. Exp. 473/2025 Principal.

Ogando Herranz Amalia vs. Rosales Muñoz Héctor Jaime. Juris. Voluntaria Civil 1 Acdo. Núm. Exp. 183/2024.

Ontiveros García Javier Iban vs. De la Fuente Zepeda Javier. Ord. Civil 1 Acdo. Núm. Exp. 113/2026 Principal.

Palomo García Rebeca vs. García Palomo Edgar David. Ord. Civil 1 Acdo. Núm. Exp. 179/2026 Principal.

Pérez de León Ocampo Jorge David y Pérez de León Ocampo Nina vs. Inventario Bienes Raíces S.A. de C.V. y Kisel Laiter Salomón y Welch Kanarek Raquel. Ord. Civil 1 Acdo. Núm. Exp. 65/2025.

Pérez de León Ocampo Jorge David y Pérez de León Ocampo Nina vs. Inventario Bienes Raices S.A. de C.V. y Kisel Laiter Salomón y Welch Kanarek Raquel. Ord. Civil 4 Acdos. Núm. Exp. 65/2025 Tomo II.

Pérez Rosales Laura y Pérez Rrosales Marisela y Pérez Rosales Lilia y Pérez Rosales Alicia y Pérez Rosales Carolina y Pérez Rosales Ramón vs. Poseedor del Departamento Cuatro O. Letra D. Ord. Civil 1 Acdo. Núm. Exp. 451/2025 Principal.

Ramos Arellano María Minerva vs. Instituto de Seguridad y Servicios Sociales de Los Trabajadores del Estado y Fiscalia General de Justicia de la Ciudad de México y Dirección Normativa de Prestaciones Económicas Sociales y Culturales de la Delegación Regional Zona Norte y Subdelegación de Prestaciones Departamento de Pensiones Seguridad e Higiene Comité Medicina del Trabajo y Clínica de Especialidades de Neuropsiquiatra y Clínica Familiar Aragón y Hospital Regional 1 de Octubre Area de Maxilofacial y Fondo de Vivienda del Instituto de Seguridad y Servicios Sociales de Los Trabajaodres del Estado. Ord. Civil 1 Acdo. Núm. Exp. 431/2025 Principal.

Ramos Rodríguez René Carlos vs. Ebound México, S.A. de C.V., Batiz y Solórzano María Eugenia También Conocida como María Eugenia Batiz Solórzano, Torres Batiz Ramón, Torres Batiz Renan y Torres Batiz Román. Ejecutivo Mercantil 4 Acdos. Núm. Exp. 735/2019 Tomo II.

Reyna Chávez Elia vs. Reyna Chávez Carlos. Juris. Voluntaria Civil 2 Acdos. Núm. Exp. 377/2018.

Rojas de Vicente Alma Angélica vs. Gudiño Tome Carmen. Ord. Civil 1 Acdo. Núm. Exp. 281/2026.

Ruíz Becerra María Guadalupe Carolina vs. Simone Oneda Giorgio T. Juris. Voluntaria Civil 1 Acdo. Núm. Exp. 279/2026 Principal.

Ruíz Galindo Gustavo vs. Asamblea de Condóminos Denominada Rincón Tlalpan Torre B y de Alba de la Rosa María Alejandra y Rodríguez Placencia Laura R. Ord. Civil 1 Acdo. Núm. Exp. 263/2025.

Tinoco García Joaquín su Sucesión vs. Tinoco García Gustavo. Ord. Civil 1 Acdo. Núm. Exp. 31/2025.

Torres Monrreal Araceli vs. Pérez Pérez José Guillermo y Registro Público de la Propiedad y del Comercio de la Ciudad de México. Ord. Civil 1 Acdo. Núm. Exp. 157/2026 Principal.

SOLO CONSULTA
SOLO CONSULTA
SOLO CONSULTA

Valencia de la Rosa Guadalupe vs. Casimiro Hernández Jaquelína y Rivera Valencia Roberto Bruno y Rivera Casimiro Laura Yeretzin y Rivera Casimiro Nitzia Paola. Ord. Civil 1 Acdo. Núm. Exp. 1829/2024.

Vásquez Ortiz Cornelio Andrés y Quien También Acostumbra Usar el Nombre de Cornelio Andrés Vázquez Ortiz vs. Vásquez Ramírez Betariz y Vilchis García Rogelio y Vilchis Vásquez Dafne y Vásquez Ramírez Andrea y Hernández Pedraza Eduardo. Medios Preparatorios Civil 2 Acdos. Núm. Exp. 189/2026 Principal.

Vázquez Muciño Ángel. Ord. Civil 1 Acdo. Núm. Exp. 167/2026 Principal.

Vázquez Zárate Silvia Patricia vs. Crotte Alvarado Amado y Butt Shaun. Especial Hipotecario Civil 2 Acdos. Núm. Exp. 1123/2022 Tomo II.

Vega Ledesma María Mónica vs. Lecona López Fernando. Juic. Arbitral Civil 1 Acdo. Núm. Exp. 623/2024.

Yam Hernánez Edwin Geovany vs. Saldívar Hernández Lina María. Especial Hipotecario Civil 1 Acdo. en Amparo. Núm. Exp. 191/2018 1045/2025-V-1.

Zavala Contreras Francisco vs. Santos Torres Morales, su Sucesión y Otro. Ord. Civil Principal. 1 Acdo. en Expedientillo. Núm. Exp. 957/2018.

MAL PUBLICADOS

Vergara Takahashi Héctor vs. Fernández Trujillo Alfredo. Ord. Civil 1 Acdo. Núm. Exp. 73/2025 Principal.

NO PUBLICADOS

Merino Lanzilotti Rosa Angélica vs. Basculas Esher S.A. de C.V. y Hernández Barba Sara Margarita. Controversias de Arrendamiento Civil no Publ. del 01/07/26. Actora Contesta Agravios. Preventiva. 2 Acdos. Núm. Exp. 1371/2024 Tomo II.

EL SECRETARIO DE ACUERDOS
LIC. JAVIER GIL RAMÍREZ

SECRETARÍA "B"
ACUERDOS DEL 2 DE JULIO DEL 2026

Araujo González Andrés vs. Peláez Luna Guadalupe Victoria y C Director del Registro Público de la Propiedad y del Comercio de la Ciudad de México. Ord. Civil 1 Acdo. Núm. Exp. 122/2025 Principal.

Baca Arredondo Lorena vs. Medina González Martín. Ord. Civil 1 Acdo. Núm. Exp. 560/2025 Principal.

Banco Monex Sociedad Anónima Institución de Banca Múltiple Monex Grupo Financiero en su Carácter de Fiduciario del Fideicomiso Empresarial Irrevocable de Administración y Garantía Número F 3443 vs. López Méndez María del Rocío. Especial Hipotecario Civil 1 Acdo. Núm. Exp. 1492/2024.

Banco Santander México Sa Institución de Banca Múltiple, Grupo Financiero Santander México vs. Martínez Martínez Francisca Adriana. Ejecutivo Mercantil 1 Acdo. Núm. Exp. 1164/2023.

Banco del Bajío Sa Institución de Banca Múltiple vs. Maldonado Tzab Sergio Germán y Rejon Hernández Laura Carolina. Especial Hipotecario Civil 1 Acdo. Núm. Exp. 1006/2022.

Betacredit S.A. de C.V. Sofom E. N. R vs. Saldaña López Rosa María. Ejecutivo Mercantil 1 Acdo. en Expedientillo. Núm. Exp. 574/2023 Expedientillo.

Cano Estrada Karina vs. Sánchez Romero Sandra. Ord. Civil 1 Acdo. Núm. Exp. 98/2025 Principal.

Cano Figueroa Leticia Yolanda Quien de Manera Indistinta Acostumbra Usar el Nombre de Cano Figueroa Leticia vs. Etn Turistar Lujo, S.A. de C.V., y Seguros Banorte, S.A. de C.V., Grupo Financiero Banorte. Ord. Civil 2 Acdos. Núm. Exp. 468/2019 Tomo III.

Carreón Castañeda Enrique Carlos. Ord. Civil 1 Acdo. Núm. Exp. 486/2025 Principal.

Carrillo López Jorge Alberto y por su Propio Derecho y en Representación de Sus Menores Hijos de Nombre Aca y Vca vs. Mapfre México S.A. Ord. Civil 1 Acdo. Núm. Exp. 184/2026 Principal.

Chamu Tepoxtla Marco vs. Alonso Martínez Isaías. Ord. Civil 1 Acdo. Núm. Exp. 290/2026 Principal.

Condominios Costa Brava S.A. de C.V. vs. Carreño Elizalde María de Los Dolores Evangelina y Guerrero López Juana. Controversias de Arrendamiento Civil 1 Acdo. Núm. Exp. 1398/2024 Principal.

Dib Kuri Jacobo vs. Soriano Fabela Alfonso y Ramos Ríos Margarita. Ord. Civil 1 Acdo. Núm. Exp. 1202/2022.

Fernández Olvera Elías y Servicios Corporativos de Audio y Video, S.A. de C.V. vs. Video Omega S.A. de C.V. Ord. Mercantil 2 Acdos. Núm. Exp. 168/2023 Tomo II.

Ferrat García María Teresa y Ferrat García Jorge Ángel y por Conducto de su Tutriz María Guadalupe García Cabello vs. García Paniagua Marcela Ramona y y-o. Marcela García Paniagua y Ferrat García Ángel Román y y-o. Román Ferrat Sola y Ferrat García Román y Ferrat García Marcela Lorena y Ferrat García Héctor Roberto y Ferrat García Flavio y Ferrat Fonseca Ayesha Itzel y Ferrat Fonseca Fedra Valeria y Titular de la Notaria Pública Número 93 de la Ciudad de México y Registro Nacional de Testamentos Renat. Ord. Civil 2 Acdos. Núm. Exp. 620/2023 Tomo II.

García Torres Norma vs. Hernández López Daniela y Flores Monzon Alberto. Ord. Civil 1 Acdo. Núm. Exp. 30/2026 Principal.

González Martínez Maribel vs. Vega Ramírez Juan Pedro y Alcibar Altamirano Victoriano. Ord. Civil 1 Acdo. Núm. Exp. 276/2025.

Grupo Nacional Provincial Sociedad Anónima Bursatil vs. González Fausto José Alfredo y Quiroz Gómez Ángeles Lorena. Especial Hipotecario Civil 1 Acdo. Núm. Exp. 1618/2024.

Hesles Martel Carlos vs. Chamosa Díaz Teresa Edith. Ord. Civil 1 Acdo. Núm. Exp. 118/2026 Principal.

HSBC México, S.A., Institución de Banca Múltiple, Grupo Financiero HSBC vs. Alejandro Ahumada Benítez y María de Lourdes Soto Ramírez de Ahumada. Especial Hipotecario Civil 1 Acdo. Núm. Exp. 776/2012 Tomo II.

Karam Valdés Martín Alfredo Elías vs. Uribe Tovar Miguel Ángel. Ejecutivo Mercantil 1 Acdo. Núm. Exp. 188/2026.

Legal Advise, S. C vs. Thesis Inmobiliaria, S.A. de C.V. y Nava Nava Enrique Adeodato. Especial Hipotecario Civil 1 Acdo. en Otros. Núm. Exp. 812/2021 Tomo II.

López Bueno Nadia Monserrat vs. María Betina Haro Oliva Boudesoque Quien También Acostumbra Usar Los Nombres de Bettina Haro Oliva Boudesoque O. Bethina Haro Oliva Boudezoque y López Bueno Julio César. Ord. Civil 1 Acdo. Núm. Exp. 1150/2022.

Luis Jesús Dirvas Hernández vs. María Elena Hernández Sánchez. Inmat. Judicial Civil 1 Acdo. Núm. Exp. 1624/2024.

Mait Hong Hong Limited vs. Perforaciones y Equipos Sultana S.A. de C.V. y Yáñez Ramos César. Ejecutivo Mercantil 1 Acdo. Núm. Exp. 802/2021.

Padilla Ortiz Francisco vs. Álvarez Castro José Ángeles. Juris. Voluntaria Civil 1 Acdo. Núm. Exp. 288/2026 Principal.

Pérez Valencia Jacobo vs. Peralta Covarrubias Fred. Ejecutivo Civil 1 Acdo. Núm. Exp. 12/2025 Tomo II.

Plaza López Cotilla, S.A. de C.V. vs. Consuelo Mendoza Altamirano y David Alcaraz Uribe. Controversias de Arrendamiento Civil 1 Acdo. Núm. Exp. 2/2018.

Robles Montenegro Aarón Therius vs. Instituto Nacional de la Vivienda. Ord. Civil 1 Acdo. Núm. Exp. 498/2025 Principal.

Rodríguez Jiménez María del Carmen vs. Sánchez Ayala Patricia y Flores López Andrés. Ord. Civil 1 Acdo. Núm. Exp. 540/2025 Principal.

Rojas Echavarri Manuel Alejandro vs. Reyes Ramírez Mercedes Patricia y Zulbarán Ochoa Miguel Ángel. Especial Hipotecario Civil 1 Acdo. en Otros. Núm. Exp. 704/2015 Tomo II.

Ruíz Sánchez Jorge Omar vs. Arcos Hurtado Froylan. Ejecutivo Mercantil 1 Acdo. Núm. Exp. 534/2025 Principal.

Salinas Morales Roberto vs. Núñez González Valente. Ord. Civil 1 Acdo. Núm. Exp. 508/2025 Principal.

Sánchez Ruíz José Jaime y y Alma Delia Renovato Araujo y por Propio Derecho y en Representación de Los Menores Con Iniciales Elsr Fvsr y Ddsr vs. Seguros Inbursa Sociedad Anónima Grupo Financiero Inbursa. Ord. Civil 6 Acdos. Núm. Exp. 500/2025 Principal.

Vázquez Rosales Víctor Manuel vs. Vázquez Pineda Zenaido su Sucesión y Santander Arteaga María. Ord. Civil 1 Acdo. Núm. Exp. 270/2026 Principal.

AUDIENCIA

Aguilar Pérez Edith su Sucesión vs. Méndez Sánchez Dulce Carolina. Ord. Civil. 1 Audiencia. Núm. Exp. 1334/2024.

Arley Rivero y Asociados S.C. vs. Transportes Monroy Schiavon S.A. de C.V. Aud. de Concil. Ord. Civil. 1 Audiencia. Núm. Exp. 1148/2024.

Martínez García Teresa vs. Chubb Seguros México S.A. Aud. de Concil. Ord. Civil. 1 Audiencia. Núm. Exp. 154/2026 Principal.

Pérez Cruz Héctor Vicente vs. Pérez Cruz Alma Areli y Su, Sucesión. Aud. de Concil. Ord. Civil. 1 Audiencia. Núm. Exp. 1174/2024.

Sánchez Ruíz José Jaime y y Alma Delia Renovato Araujo y por Propio Derecho y en Representación de Los Menores Con Iniciales Elsr Fvsr y Ddsr vs. Seguros Inbursa Sociedad Anónima Grupo Financiero Inbursa. Ord. Civil. 1 Audiencia. Núm. Exp. 500/2025 Principal.

LA SECRETARIA DE ACUERDOS
LIC. WENDY FLORES RIZO

SOLO CONSULTA

SEXAGÉSIMO SÉPTIMO DE LO CIVIL

SECRETARÍA "A"
ACUERDOS DEL 2 DE JULIO DEL 2026

Abundez Hernández Hansel Roberto vs. Marcial González Constantino. Ord. Civil Comparecencia. 1 Acdo. Núm. Exp. 269/2025.

Agronegocios Laad, S.A. de C.V., Sofom E. N. R vs. Rodríguez Sánchez Leonel Gerardo y Rodríguez Mendoza Manuel Gerardo y Rodríguez Sánchez Brenda Esmeralda. Especial Hipotecario Civil 1 Acdo. Núm. Exp. 713/2021.

Aguilar Rodríguez Óscar Ubaldo vs. Seguros Inbursa Sa Grupo Financiero Inbursa. Ord. Civil 1 Acdo. Núm. Exp. 1003/2024.

Altaltium Real Estate Solutions S.A. de C.V. y Sampson Plaza Juan Pablo vs. Navidad Martínez Mario Agustín y Scotiabank Inverlat Sa Institución de Banca Múltiple Grupo Financiero Scotiabank Inverlat y Granos y Semillas de México S.A. de C.V. y Gutiérrez Vera Ernesto y González Rivera Carlos Roberto y Carmona Hernández Rafael Enrique. Juris. Voluntaria Civil Acdo. 2. 2 Acdos. Núm. Exp. 771/2024.

Álvaro Trinidad Isidoro como Apoderado Legal de Autofinanciamiento México, S.A. de C.V. vs. Delgado Andrade María Isabel. Juris. Voluntaria Civil Comparecencia. 1 Acdo. Núm. Exp. 117/2026.

Arciniega Montiel Miriam su Sucesión vs. Promotora Inmobiliaria Hidalguense S.A. de C.V. Ord. Civil Acuerdo. 1 Acdo. Núm. Exp. 251/2026.

Arrendamiento para Empresas S.A. de C.V. vs. Gómez González María Magdalena y Tobías Reyes Juan Rubén. Especial Hipotecario Civil 1 Acdo. en Amparo. Núm. Exp. 417/2018 Amparo 183/2026.

Baltazar Martínez Simón vs. Seguros Banorte S a de C V Grupo Financiero Banorte. Ord. Civil 1 Acdo. Núm. Exp. 291/2025.

Banca Afirme, Sociedad Anónima, Institución de Banca Múltiple, Afirme Grupo Financiero vs. Isaac Cerón Bautista, Mónica Georgina Sánchez Serra. Especial Hipotecario Civil 1 Acdo. Núm. Exp. 403/2021.

Banco Inbursa Sa Institución de Banca Múltiple Grupo Financiero Inbursa vs. Arozarena Correa Alejandro. Especial Hipotecario Civil 1 Acdo. Núm. Exp. 1153/2022.

Banco Mercantil del Norte, S.A., Institución de Banca Múltiple, Grupo Financiero Banorte vs. Guzmán García Roberto y 2ar Desarrollos Inmobiliarios Sociedad Anónima de Capital Variable y Adn Milec Inmobiliaria Sociedad Anónima de Capital Variable. Ord. Civil 1 en Tomo II Acdo. 2. 2 Acdos. Núm. Exp. 431/2023 Tomo III.

Banco Nacional de México, Sociedad Anónima Integrante del Grupo Financiero Banamex vs. Carlos Diego Pérez Martínez. Especial Hipotecario Civil 1 en Tomo II. 1 Acdo. Núm. Exp. 185/2010 Tomo II.

Banco Ve por más Sociedad Anónima Institución de Banca Múltiple Grupo Financiero Ve por más vs. Granprover Spr de R.L. y Spinoso Carrera Alfredo y Carrera González Quien También Acostrumbra a Usar el Nombre de Leonora Carrera González Vda. de Spinoso Leonora Asunción y Medina Martínez María Teresa y Transpover S.A. de C.V. y Ceballos Monroy Mario Alejandro y Transportes Cea del Golfo S.A. de C.V. Providencias Precautorias Mercantil 1 Acdo. Núm. Exp. 351/2023.

Blis S.A. de C.V. Er vs. Muños Fuentes Emilio. Ord. Civil Acuerdo. 1 Acdo. Núm. Exp. 291/2026.

Bravo Campos Elodia vs. Araiza Rivas Luis Manuel y Moreno y Rivas María de la Luz Graciela y También Conocida como Graciela Moreno Rivas y Graciela Moreno Rivas de Araiza. Ord. Civil 1 Acdo. Núm. Exp. 1235/2024.

Cantoral Mercado Gabrielle Stephanie vs. Ruíz López Daniel y Fundación Best A.C. Ord. Civil Comparecencia. 1 Acdo. Núm. Exp. 1299/2023 Tomo II.

Cárdenas Castro Rodrigo Alexis vs. Seguros Inbursa Grupo Financiero Inbursa. Ord. Civil 1 Acdo. Núm. Exp. 329/2025.

Cartagena Pérez Eligio Pascual su Sucesión vs. Inmobiliaria Escolsa S.A. de C.V. y Olea Escalante Jorge Isaac. Ord. Civil 1 en Tomo II. 1 Acdo. Núm. Exp. 1249/2019 Tomo II.

Cosío Almaraz Edgar Alberto vs. Norzagaray Medina Adriana y Norzagaray Norzagaray Ranulfo y Medina López Marta Ofelia. Especial Hipotecario Civil 1 Acdo. Núm. Exp. 1337/2024.

De Luna Duarte Eduardo vs. Castañeda Pacheco Isaac. Ord. Mercantil 1 Acdo. Núm. Exp. 181/2026.

Del Valle Valdez Alfredo vs. Martínez Mercado Genaro y Martínez Mercado Ana Lilia. Ord. Civil 1 en Expedientillo. 1 Acdo. Núm. Exp. 1687/2024.

Ficen Sociedad Anónima de Capital Variable Sociedad Financiera de Objeto Limitado vs. Administradora Comercial Óptima Sociedad Anónima de Capital Variable y Mac Ma Sociedad Anónima de Capital Variable y Grupo Mac Ma Sociedad Anónima de Capital Variable. Ejecutivo Mercantil Acdo. 1. 3 Acdos. Núm. Exp. 815/2024.

Figueroa Cavazos Alejandra. Juris. Voluntaria Civil Comparecencia. 1 Acdo. Núm. Exp. 341/2025.

Galicia Barrera Marcos su Sucesión vs. Gallegos Ponce Guillermo. Juris. Voluntaria Civil 1 Acdo. Núm. Exp. 263/2026.

Gómez Navarrte María Teresa vs. Egeos Performance S.A. de C.V. y Gil Santamaría Consuelo. Ord. Mercantil Acdo. 2. 2 Acdos. Núm. Exp. 149/2026.

González Moreno Cyntia vs. Gobierno de la Ciudad de México y Dirección General del Registro Público de la Propiedad y del Comercio de la Consejeria Jurídica y de Servicios Legales de la Ciudad de México. Ord. Civil 1 Acdo. Núm. Exp. 63/2025.

Gutiérrez Núñez Guillermo Francisco vs. Aguilar Flores Ricardo y Núñez Sánchez María Amparo y González Serrano Alfredo y Notario Público Número Dos de la Ciudad de México y Registro Público de la Propiedad y del Comercio de la Ciudad de México. Ord. Civil Acdo. 1. 4 Acdos. Núm. Exp. 151/2026.

HSBC México, Sociedad Anónima, Institución de Banca Múltiple, Grupo Financiero HSBC, División Fiduciaria, en su Carácter de Fiduciario en el Fideicomiso Irrevocable Número F/243264 vs. Cazares Alarcón Elizabeth. Especial Hipotecario Civil 2 Acdos. en Amparo. Núm. Exp. 407/2016 Bis. 1 Amparo 109/2026.

Medina Sosa María del Consuelo vs. Gómez Schumacher Isabel. Ejecutivo Mercantil 1 en Tomo II Comparecencia. 1 Acdo. Núm. Exp. 1241/2019 Tomo II.

Mello Velázquez Esteban vs. Axa Seguros S.A. de C.V. Ord. Civil Acdo. 2. 2 Acdos. Núm. Exp. 439/2025.

Mendoza Ulloa Gonzalo vs. Alzaga Sánchez José su Sucesión y Castillo Muñoz María Cristina su Sucesión. Ord. Civil 1 Acdo. Núm. Exp. 151/2025.

Moreno Barragán Arquitecto S.A. de C.V. vs. Tokio Marine Hcc México Compañía Afianzadora S.A. de C.V. Especial de Fianzas Mercantil Acdo. 2 Disposición. 2 Acdos. Núm. Exp. 525/2025.

Nava García Marcela vs. García Estrada Fernando Rafael y Rafael García Estrada. Ord. Civil 1 en Cuad. de Constancias. 1 Acdo. Núm. Exp. 1529/2024.

Niño Murillo Gabriel su Sucesión vs. Bautista Segundo Maribel y Bautista Segundo Rafael. Ord. Civil 1 Acdo. Núm. Exp. 883/2023.

Orozco Márquez Celia Angélica vs. Velázquez Márquez José Luis. Ord. Civil Aud. Previa / Se Abre el Juic. a Prueba. 1 Acdo. Núm. Exp. 553/2025.

Ortiz Lima José Carlos vs. Mena Hernández Héctor y Martínez Mosqueda María Azucena. Ord. Civil 1 Acdo. Núm. Exp. 469/2025.

Padierna Bartning Dora María vs. Castilla Pérez Beatriz María y Derbez Berlie Alberto Marcelo. Ord. Civil Comparecencia. 1 Acdo. Núm. Exp. 331/2025.

Pedraza Rivera María de Los Remedios vs. Inversiones y Construcciones del Valle de México, S.A. y Otros. Ord. Civ. 1 Acdo. Núm. Exp. 1677/2009.

Pons Carrasco David y del Rey Román Silvia Dolores vs. Mora Guillén Fernando Antonio y Flores Mondragón Noemí. Ejecutivo Mercantil Comparecencia Billete. 1 Acdo. Núm. Exp. 621/2020 Tomo II.

Repsol Downstream México S.A. de C.V. vs. Gasolineras Bello Pantepec S.A. de C.V. Providencias Precautorias Mercantil 1 Acdo. Núm. Exp. 339/2025.

Rodríguez Sánchez María de la Paz, Luis López Martín del Campo, Adrián Isaías Gómez Arriaga y Arianne Marypaz Gómez Rodríguez vs. Camecuaro S.C. y Cultura Delta Aguascalientes S. C. Ord. Civil 1 en Expedientillo. 1 Acdo. Núm. Exp. 1451/2019 Tomo II.

Romedic, S.A. de C.V. vs. Pérez Rogel Germán y Inmuebles Medex, S.A. de C.V. Vía de Apremio Civil 1 en Tomo II Acdo. 5. 3 Acdos. Núm. Exp. 181/2025.

Romedic, S.A. de C.V. vs. Pérez Rogel Germán y Inmuebles Medex, S.A. de C.V. Vía de Apremio Civil 1 en Tomo II Acdo. 6. 3 Acdos. Núm. Exp. 181/2025 Tomo II.

Romero Piedras Juan Antonio vs. Contreras Escamilla Alicia y Escamilla Rubio Soledad. Ord. Civil Acuerdo. 1 Acdo. Núm. Exp. 255/2026.

Salazar Martínez José Octavio vs. González Arrieta José Gerardo. Ord. Civil Acuerdo. 1 Acdo. Núm. Exp. 289/2026.

Sandoval Sánchez Sandra Luz. Ord. Civil 1 Acdo. Núm. Exp. 539/2025.

SOLO CONSULTA
SOLO CONSULTA
SOLO CONSULTA

Scotiabank Inverlat, Sociedad Anónima, Institución de Banca Múltiple, Grupo Financiero Scotiabank Inverlat vs. Flores Legarda Francisco y Orpinel Guerra. Sandra Ibone. Especial Hipotecario Civil 1 Acdo. en Amparo. Núm. Exp. 35/2017 Amparo 1473/2026.

Tapia Reynoso Delia vs. Blancarte Pimentel Óscar Alberto. Ord. Civil 1 en Cuad. de Constancias. 1 Acdo. Núm. Exp. 1331/2024.

Tip de México, Sapi de C.V. vs. Petro Asfaltos del Sureste, S.A. de C.V. y Transportes Santa Fel del Sureste, S.A. de C.V. Ejecutivo Mercantil 1 Acdo. Núm. Exp. 355/2022 Tomo II.

Unifin Financiera, S.A. B. de C.V. vs. Constructora Vanher, S.A. de C.V. y Unidad de Procesos Ecológicos en Emulsiones y Derivados, S.A. de C.V. Especial Hipotecario Civil 1 en Tomo II. 1 Acdo. Núm. Exp. 811/2021 Tomo II.

Unirenta Arrendamientos S.A. de C.V. vs. Gruas Transportes e Ingeniería S.A. de C.V. y Sosa Moncada Mauricio y Delgado Albores Angélica María. Ejecutivo Mercantil 1 en Tomo II Comparecencia. 1 Acdo. Núm. Exp. 599/2021 Tomo II.

Valencia Galicia Niceforo su Sucesión vs. Reyes Alaniz Elena. Ord. Civil Remitir a Sala / Contesta Agravios. 1 Acdo. Núm. Exp. 1493/2024.

Villa Nolasco Cruz vs. Caballero Pineda Mateo. Ord. Civil 1 Acdo. Núm. Exp. 1219/2019.

AUDIENCIA

Aquino Cabrera Delfina vs. Reyes Morales Irene y Betancourt Díaz Isidro y Betancourt Reyes Ángela Mayela. Aud. Ord. Civil. 1 Audiencia. Núm. Exp. 413/2024.

SENTENCIA DEFINITIVAS DEL 2 DE JULIO DEL 2026

Diana Blanca Representaciones, S. L vs. Monarrez Ochoa Fernando. Ord. Civil Sent. Def. 1 Núm. Exp. 57/2025

SENTENCIA INTERLOCUTORIA

Hanna Tubino Debora vs. Carolina 69 S.A. de C.V. y Roffe Farca Rafael y Roffe Farca Abraham. Ord. Civil Sent. Interl. 1 Núm. Exp. 925/2024

LA SECRETARIA DE ACUERDOS
LIC. NELY ANGÉLICA TOLEDO ÁLVAREZ

SECRETARÍA "B"
ACUERDOS DEL 2 DE JULIO DEL 2026

Ambrocio López Juan vs. Auto Tanques de México S.A. de C.V. y Ladino Rodríguez Fidel y Axa Seguros S.A. de C.V. Ord. Civil 1 Acdo. Núm. Exp. 704/2020.

Ayala Covarrubias Alejandro Gregorio vs. Serrano Quiroz Victoria. Vía de Apremio Civil 1 Acdo. Núm. Exp. 492/2024.

Banco Inbursa Sociedad Anónima Institución de Banca Múltiple, Grupo Financiero Inbursa vs. González Jesús Gerardo y González García Claudia Edith. Especial Hipotecario Civil Apel. / Admisión / Devl. de Tramitación Inmediata. 1 Acdo. Núm. Exp. 552/2020.

Banco Mercantil del Norte Sociedad Anónima, Institución de Banca Múltiple, Grupo Financiero Banorte vs. Iris Celina Sedas Hernández. Especial Hipotecario Civil 1 Acdo. Núm. Exp. 1216/2018.

BBVA México S.A. Institución de Banca Múltiple, Grupo Financiero BBVA México antes BBVA Bancomer Sociedad Anónima, Institución de Banca Múltiple, Grupo Financiero BBVA Bancomer vs. Medina Pacheco José Alberto. Especial Hipotecario Civil 1 Acdo. Núm. Exp. 182/2022.

Belén Hernández Santos y Simón Mariano María de Jesús vs. Grupo Mexicano de Seguros S.A. de C.V. Ord. Civil Desistimiento. 1 Acdo. Núm. Exp. 750/2024.

Bienes Programados S.A. de C.V. vs. Castillo García Luz María. Especial Hipotecario Civil 1 Acdo. Núm. Exp. 1384/2024.

Cedeño Aldama Tiburcia vs. Cedeño Aldama Epifanio Martín. Ord. Civil Recogen Documentos Destrucción. 1 Acdo. Núm. Exp. 166/2026.

Fuentes Cetina Jhovany Antonio vs. Chubb Seguros México S.A. Ord. Civil Acdo. 2. 2 Acdos. Núm. Exp. 30/2025.

Gómez Valencia Iván Armando vs. Muñoz Álvarez Miguel y Leyte Carmona Ramón Israel y C. Director del Registro Público de la Propiedad y de Comercio de la Ciudad de México. Ord. Civil Recogen Documentos Destrucción. 1 Acdo. Núm. Exp. 1498/2024.

Gutiérrez Carrillo Juan Manuel vs. Ortiz Flores Martín y Lecuona Ortega Tania Guadalupe. Pago de Daños Culposos Causados por Motivos del Transito de Vehículo Cuantía Menor Civil Disposición. 1 Acdo. Núm. Exp. 164/2026.

Industrial Azucarera San Cristóbal S.A. de C.V. vs. Edificación y Proyectos Integrales Myca S.A. de C.V. y Estructuras de Acero Myca S.A. de C.V. Ejecc. de Garantías Otorgadas Mediante Prenda Sin Transmisión de Pos. y Fideicomiso de Garantía (Procedimiento Extrajudicial) Mercantil Acdo. 3. 3 Acdos. Núm. Exp. 414/2025.

Instituto de Seguridad y Servicios Sociales de Los Trabajadores del Estado a Través de su Fondo de la Vivienda Fovissste vs. Gama López Miguel Ángel y Robles Flores. Karen Alexandra. Especial Hipotecario Civil 1 Acdo. Núm. Exp. 698/2023.

Ion Financiera Sapi de C.V. Sofom Er vs. Jiménez Jiménez David. Especial Hipotecario Civil 1 Acdo. Núm. Exp. 1320/2024.

Ion Financiera Sociedad Anónima Promotora de Inversión de Capital Variable Sociedad Financiera de Objeto Múltiple Entidad Regulada vs. Construpima Sociedad Anónima de Capital Variable y Maldonado Andrews Ana Karina. Especial Hipotecario Civil Disposición. 1 Acdo. Núm. Exp. 1044/2022.

Jiménez Rodríguez Estela vs. Gutiérrez Padilla Ricardo y Rosas Crespo Salvador y Cuevas Esquivel María Leticia. Ord. Civil 1 Acdo. Núm. Exp. 1378/2024.

Liberty Fianzas, S.A. de C.V. vs. Insumos y Materiales del Noreste, S.A. de C.V. y Climatización Especializada del Noreste, S.A. de C.V. Providencias Precautorias Mercantil Disposición. 1 Acdo. Núm. Exp. 514/2025.

Martínez Morales Ana Patricia y Martínez Morales Sandra Irene y Martínez Morales Leticia vs. Gobierno de la Ciudad de México y Dirección General de Regularización Territorial y C Director del Registro Público de la Propiedad y del Comercio de la Ciudad de México. Ord. Civil Comparecencia. 1 Acdo. Núm. Exp. 1244/2024.

Muñoz Remolina María del Pilar y Remolina Menéndez Emilia Laura y Remolina Menéndez Teresa Ramona vs. Ingeniería y Sistemas Arquitectónicos S.A. de C.V. Juris. Voluntaria Civil Disposición. 1 Acdo. Núm. Exp. 162/2022.

Portilla Santamaría Edgar vs. Sánchez Bernal Mitzi Ariana. Ord. Civil Apel. / Admisión / Ambos Efectos. 1 Acdo. Núm. Exp. 1474/2024.

Quezada Camarena Silvia vs. Calvario López Leonor Cristina. Juris. Voluntaria Civil 1 Acdo. Núm. Exp. 242/2026.

Ramírez Bernal Bryan. Juris. Voluntaria Civil Comparecencia. 1 Acdo. Núm. Exp. 268/2026.

Ramírez Pérez Alejandrina Diana vs. Pérez Bermeo María Guadalupe Beatriz. Ord. Civil Recogen Documentos Destrucción. 1 Acdo. Núm. Exp. 28/2025.

Rodríguez Chao Ramón vs. Galindo Tapia Osvaldo y Barba Vargas Osvaldo Samuel. Controversias de Arrendamiento Civil 1 Acdo. Núm. Exp. 1358/2024.

Sánchez María Esther y Durán Sánchez Héctor Emmanuel y Durán Sánchez Edson Josué vs. Seguros Inbursa Sa Grupo Financiero Inbursa. Ord. Civil Acdo. 4. 4 Acdos. Núm. Exp. 426/2025.

Sánchez de la Luz Alberto y Sánchez Sámano Brenda y Sánchez Zamano Tania Cecilia y Sánchez Zamano Carlos vs. Díaz Gómez Miguel Ángel. Ord. Civil 1 Acdo. Núm. Exp. 1318/2024.

Thain Credit S.A. de C.V. Sofom Enr vs. Campos Carrillo Francisco Eduardo. Vía de Apremio Civil Disposición. 1 Acdo. Núm. Exp. 454/2025.

Valverde Rosales su Sucesión por Conducto de su Albacea el C. Edgar Alejandro Valverde Rubizewski Wilfrido y Valverde Rubizewski Rosa Ruth y Valverde Rubizewski Norah Cecilia vs. Arrendadora de Centros Comerciales S de R.L. de C.V. Controversias de Arrendamiento Civil 2 Acdos. Núm. Exp. 122/2023.

Velasco Martínez Daniel vs. Orozco Fernández María Isabel y Pichardo Sánchez Erick Alberto. Ejecutivo Mercantil 1 Acdo. Núm. Exp. 944/2022.

Yave Smart Lending Spv Sa Promotora de Inversión de Capital Variable Sociedad Financiera de Objeto Múltiple Entidad No Regulada vs. García Acosta Rosario y Díaz García Carlos. Especial Hipotecario Civil 1 Acdo. Núm. Exp. 1056/2024.

AUDIENCIA

Diego Guzmán Rosa vs. Guzmán Diego Gloria y Director del Registro Público de la Propiedad y de Comercio de la Ciudad de México. Aud. Ord. Civil. 1 Audiencia. Núm. Exp. 1240/2024.

Sánchez González Margarita su Sucesión vs. Alva Rojas Dinora y Rojas Alva Karla y Rojas Alva Carlos Alberto y Rojas Alva Leonardo Moisés y Jasso Cortez Karla Marlene. Aud. Medios Preparatorios / Concluidos Actos Prejudiciales Civil. 1 Audiencia. Núm. Exp. 178/2026.

LA SECRETARIA DE ACUERDOS
LIC. JENIFFER ALINE LANDA RUEDA

SOLO CONSULTA
SOLO CONSULTA
SOLO CONSULTA

JUZGADOS DE LO FAMILIAR

PRIMERO DE LO FAMILIAR

SECRETARÍA "A"
ACUERDOS DEL 2 DE JULIO DEL 2026

Aguilar Rivas Ruth vs. Lozada Aguilar Ricardo. Controversias del Orden Familiar Contest J. 3 Acdos. Núm. Exp. 551/2007 Inc. de Canc. de Pens (16- Abril- 26).

Alcalá Sales Manuel. Sucesorio Familiar Pedimento C. 2 Acdos. Núm. Exp. 167/2015.

Baltazar Trejo Laura Dayana vs. Tafoya Varela Erick. Controversias del Orden Familiar T- Informe Sat. 2 Acdos. Núm. Exp. 1285/2024 Bis. 2 Tomo II del Principal.

Betancourt Herrera Julieta su Suc. Sucesorio Familiar T- Ced Sin Dilig. 1 Acdo. Núm. Exp. 1553/2017.

Bravo Urbina Perla Marina vs. Saldaña Muñoz José Mnauel Agustín. Controversias del Orden Familiar T- Dada/Turno Oficio. 1 Acdo. Núm. Exp. 2883/2024 Tomo II.

Burgos Blazquez Jorge Enrique. Interd. T- Ced Sin Dilig. 1 Acdo. Núm. Exp. 1089/1999.

Carrasco e Ilizaliturri Marcos Martín su Suc. Sucesorio Familiar Vista Con Proyecto de Partición C. 1 Acdo. en Incidente. Núm. Exp. 1443/2014 Secc. IV Llamada de Partición, Rendición de Ctas. Xxii.

Castro Montaño Silvia vs. Roberto Lunar Cervantes. Especial Familiar T- Ced Sin Dilig. 2 Acdos. Núm. Exp. 2089/2014.

Chacón Marín Joel su Sucesión. Sucesorio Familiar Preven J. 1 Acdo. Núm. Exp. 419/2026 Principal.

Chaparro Rocha Gerardo vs. Tafolla Morales Daniela. Ord. Civil Familiar T- Turno Oficio. 1 Acdo. Núm. Exp. 607/2022 Principal.

Collada Rivera María José vs. Casahonda Taracena Eduardo Iván. Controversias del Orden Familiar Minuta. 1 Acdo. Núm. Exp. 2375/2024.

Cortés Dos Santos Víctor Hugo vs. Seir Alfonso Cortés Cárdenas. Controversias del Orden Familiar T- Precisar Dom. 1 Acdo. en Incidente. Núm. Exp. 223/2021 Inc. de Cuantif. de Pago de Pensión Alimenticia Retroactiva.

Delgado Siller Alicia su Suc. Sucesorio Familiar Vista Con Proyecto de Partición C. 1 Acdo. Núm. Exp. 1524/2018 Secc. Cuarta.

Feria Osorio María Dolores vs. Mario Arturo Fuentes Guevara. Controversias del Orden Familiar No Ha Lugar C. 3 Acdos. Núm. Exp. 485/2014.

Florence Tino Enrique su Suc. Sucesorio Familiar T- Turno Oficio y Cc a Fiscalía. 1 Acdo. Núm. Exp. 935/2015.

Funes Rojas Manuel. Sucesorio Familiar No Admite Inc. J. 1 Acdo. en Incidente. Núm. Exp. 1219/2006 Inc. de la Entrega Material de Doctos Públicos y Privados Local Comercial y/o Bodega I- 1371.

García Hernández Karem vs. Cardiel Ramírez Edgar Ángel. Controversias del Orden Familiar 1 Acdo. Núm. Exp. 1151/2022 Principal.

García Baureta Norma Leticia vs. Antonio Salinas Florencio. Controversias del Orden Familiar Se Reserva J. 1 Acdo. en Incidente. Núm. Exp. 2331/2014 Inc. de Cancel. de Pensión Alimenticia.

Garduño Meza Miguel su Sucesión. Sucesorio Familiar T- Turno Cédula. 1 Acdo. Núm. Exp. 827/2025 Principal.

Gradert Román vs. Manuet Delgado María del Carmen. Especial Familiar T- Informe Sub. Trabajo Social. 1 Acdo. en Incidente. Núm. Exp. 1109/2017 Bis. 42 Tomo II del Inc. de Modificación de Convenio.

Hernández Aguilar Juan Ciro vs. Rojas Camacho Edith. Especial Familiar T- Ced Sin Dilig. 1 Acdo. Núm. Exp. 245/2026 Principal.

Hernández García Marlene vs. Martiniano Cortés Medeo. Controversias del Orden Familiar T- Exhibe Billete. 1 Acdo. Núm. Exp. 1671/2014 Cuad. de Billetes de Depósito.

Hernández Gómez Juan Cruz. Sucesorio Familiar T- Comparecencia de Not. 2 Acdos. Núm. Exp. 1035/1995.

Hernández Saldívar Armando Agustín su Sucesión. Sucesorio Familiar T- Exhibir Doc. 1 Acdo. Núm. Exp. 179/2026 Principal.

Herrera Reza Rafael su Sucesión. Sucesorio Familiar Se Reserva para su Acdo. / Ordena Oficio C. 1 Acdo. Núm. Exp. 155/2026 Principal.

López Cruz Sonia vs. Moreno Ramírez Felipe. Controversias del Orden Familiar Se Reserva J. 1 Acdo. en Incidente. Núm. Exp. 1727/2024 Inc. de Modificación de Medidas de Convivencia.

Luna Miravette Raquel Lizbeth vs. Ávalos Roldán Abraham. Especial Familiar T- Autorización. 1 Acdo. Núm. Exp. 213/2026 Principal.

López Gaspar Ivette Guadalupe vs. Jamaica Zuniga Marco Antonio. Controversias del Orden Familiar T- Turno Oficio. 1 Acdo. en Incidente. Núm. Exp. 253/2016 Vía de Apremio 08/04/2026.

López López Florencia. Sucesorio Familiar T- Solicita Cc. 1 Acdo. en Expedientillo. Núm. Exp. 3/2003.

López Plata Irene su Suc. Sucesorio Familiar T- Ced Sin Dilig. 3 Acdos. Núm. Exp. 337/2016.

Macedo Jiménez Ángel su Suc. Sucesorio Familiar T- No Ha Lugar. 1 Acdo. Núm. Exp. 153/2023 Principal.

Machorro Macías Sergio Alberto vs. Anahi González Martínez. Especial Familiar T- Informe. 1 Acdo. Núm. Exp. 1741/2019 Inc. de Reduc. de Pens.

Martínez Archundia Mario Alberto vs. Palacios Fragoso Ericka. Ord. Civil Familiar T- Ced Sin Dilig. 1 Acdo. Núm. Exp. 2049/2021 Vía de Apremio (1- Dic- 2025).

Martínez Martínez Pedro su Sucesión. Sucesorio Familiar T. Oficio a Dispo. 1 Acdo. Núm. Exp. 381/2026 Principal.

Meza Rodríguez Maximino su Sucesión. Sucesorio Familiar Informe Archivo Judicial. 1 Acdo. Núm. Exp. 89/2026 Principal.

Mondragón Hernández Mireya vs. Mondragón Sánchez Anselmo su Sucesión. Ord. Civil Familiar Pedimento C. 1 Acdo. Núm. Exp. 1778/2023 Principal.

Mondragón Quintana Jesús. Sucesorio Familiar T- Ced Dilig. 1 Acdo. Núm. Exp. 1255/2018 Tercera Sección.

Muñoz Contreras Ivanna Juliette vs. Arias Morales Jorge Leonardo. Controversias del Orden Familiar Aclaratorio J. 2 Acdos. Núm. Exp. 223/2026 Principal.

Muñoz Ortiz María su Sucesión. Sucesorio Familiar Reb. de Agravios C. 1 Acdo. en Incidente. Núm. Exp. 148/2025 Inc. de Impugnación de Firma Derivado del Inc. de Inconformidad Con el Inventario y Avalúo.

Olmos Medel Karen Elizabeth vs. Barrera Morales Germán. Controversias del Orden Familiar T- Ratificar. 1 Acdo. en Seccion_De_Ejecución. Núm. Exp. 35/2025 Bis. 1 Tomo II del Principal.

Paiz Klanderud Roberto vs. De Icaza de Velasco Ana Josefa. Controversias del Orden Familiar Informe Sre / Ordena Oficio C. 1 Acdo. Núm. Exp. 3067/2024 Bis. 3 Tomo III del Principal.

Pérez Courtade Luis vs. Rojas Ortega Blanca Banett. Especial Familiar T- Ced Sin Dilig. 1 Acdo. en Incidente. Núm. Exp. 2245/2024 Inc. de Reduc. de Pensión Alimenticia.

Pérez Moctezuma Juan Alfredo vs. Romero Jiménez Lilia María. Ord. Civil Familiar Oficio de Sala C. 1 Acdo. en Incidente. Núm. Exp. 339/1984 Inc. de Prescrip. de Ejecc. de Sentencia.

Razo Aguirre Máxima su Suc. Sucesorio Familiar T- Ced Sin Dilig. 3 Acdos. Núm. Exp. 391/2021.

Reza Rodríguez María Gregoria vs. Aguirre Fabre Mario. Controversias del Orden Familiar R. Se Niega Susp. Definitiva. 1 Acdo. en Amparo. Núm. Exp. 2787/2024 Amparo 754/2026- 1- J.

Rodríguez Rodríguez Juan Francisco vs. Calderas María Gloria. Especial Familiar Reb. de Agravios C. 1 Acdo. en Incidente. Núm. Exp. 95/2020 Inc. de Pensión Alimenticia Asistencial.

Rojas Vázquez Verónica vs. Martínez Espinosa José Luis. Controversias del Orden Familiar T- Ced Sin Dilig. 1 Acdo. Núm. Exp. 1717/2024 Principal.

Romero Belmont Hortencia Gudelia su Sucesión. Sucesorio Familiar T- Comparecencia de Not. 1 Acdo. Núm. Exp. 1917/2023 Principal.

Ruíz Guerrero María del Rosario su Sucesión. Sucesorio Familiar T- Turno Cédula. 1 Acdo. en Cuadernillo. Núm. Exp. 2881/2024 Bis. 2 Segunda Sección.

Salgado Martínez Violeta vs. Chávez Hernández Erick Fabián. Controversias del Orden Familiar Se Solicita Aclaración C. 1 Acdo. Núm. Exp. 2655/2024.

Santos Nieto María Cristina su Sucesión. Sucesorio Familiar Garantía del Cargo de Albacea C. 1 Acdo. en Incidente. Núm. Exp. 2705/2024 Inc. de Remoción de Albacea.

Servín López Johana Selene vs. Víctor Mnuel Vázquez Jiménez. Controversias del Orden Familiar Girar Ofico/A Salvo Derechos J. 1 Acdo. Núm. Exp. 405/2017.

Solís Campos Ana Lilia vs. Torres Robledo Alberto. Ord. Civil Familiar R. Recurso de Revisión (Informa a Actuario). 2 Acdos. en Amparo. Núm. Exp. 91/2011 Juic. de Amparo 234/2026- Vii.

Solís Domínguez Marcela. Sucesorio Familiar T- Estarse a Constancias. 1 Acdo. Núm. Exp. 2803/2024.

Tapia Martínez Luciano. Int. T- Manifestaciones. 1 Acdo. Núm. Exp. 449/1997.

Tonis García Alma Gabriela vs. Carlos García González. Controversias del Orden Familiar T- Autorización. 1 Acdo. Núm. Exp. 225/2019.

SOLO CONSULTA
SOLO CONSULTA
SOLO CONSULTA

Trejo Álvarez José Luis su Sucesión. Sucesorio Familiar Preven J. 1 Acdo. Núm. Exp. 417/2026 Principal.
Velasco Laddaga María del Socorro su Sucesión. Sucesorio Familiar T- Ratificar. 2 Acdos. Núm. Exp. 327/2026 Principal.
Velázquez Venegas Librado. Int. Se Reserva J. 1 Acdo. Núm. Exp. 1875/2010.
Villamar Rodríguez Yunuen vs. María Guadalupe Reyes Loeza. Ord. Civil Familiar T. Oficio a Dispo. 1 Acdo. Núm. Exp. 2101/2024 Inc. de Liquidación Conyugal.
NO PUBLICADOS
Castillo Gaytán Ezequiel vs. Guzmán Ezequiel Yolanda Leticia. Ord. Civil Familiar T- Turno Oficio. 1 Acdo. en Incidente. Núm. Exp. 517/2025 Inc. de Desocup. y Entrega de Inmueble.
AUDIENCIA
Flores Salguero Adolfo Enrique. Aud. 805 Sucesorio Familiar. 1 audiencia. Núm. Exp. 2289/2015.
Mendoza Vázquez María de Los Ángeles su Sucesión. Aud. 801 Sucesorio Familiar. 1 audiencia. Núm. Exp. 1299/2024 Principal.
Rodríguez Bernal Zinthia vs. Lauro Cruz Rodríguez. Aud. de Ley/ Canc. de Pens J Controversias del Orden Familiar 1 audiencia. Núm. Exp. 1677/2016.

SENTENCIAS DEFINITIVAS DEL 02 DE JULIO DEL 2026

Rosas Santiago Tomás su Suc. Sucesorio Familiar Sent. Def. 1 Núm. Exp. 609/2025

SENTENCIAS INTERLOCUTORIAS

Valera Munoz José Luis vs. Macouzet Alaman Ileana. Controversias del Orden Familiar Sent. Interl. 1 Núm. Exp. 421/2025 Inc. de Cancelación de Pens. Alim. (20- Feb- 26)

EL SECRETARIO DE ACUERDOS
LIC. JUAN GUADALUPE MORENO GALVAN

SECRETARÍA "B"
ACUERDOS DEL 2 DE JULIO DEL 2026

Abraham Matuk Katy vs. Athié Lajud Miguel. Especial Familiar M Paltica Señala Requiere Actuario 24 Hrs. 1 Acdo. en Incidente. Núm. Exp. 2328/2024 Bis. 8 Inc. de Cambio de Guarda y Custodia.
Arellano Garnica Joselyn Berenice vs. Triana Villegas Diego. Especial Familiar Tm Of Cumplimiento. 1 Acdo. en Incidente. Núm. Exp. 2258/2023 Aumento de Pensión Alimenticia.
Bautista Neri Eloísa su Sucesión. Sucesorio Familiar Tm Mp Requiere. 1 Acdo. Núm. Exp. 214/2025.
Becerra Vega María Guadalupe su Sucesión. Sucesorio Familiar Tm Mp Desahoga Vista. 1 Acdo. Núm. Exp. 46/2026 Principal.
Cedillo Jiménez Israel vs. Nava Rangel Ana María. Ord. Civil Familiar R. Se Desecha Recuros de Revisión por Improcedente. 1 Acdo. en Amparo. Núm. Exp. 650/2009 Juic. de Amparo 616/2026- I.
Chávez Castañeda María Lucila su Suc. Sucesorio Familiar Tm Epida Copias. 2 Acdos. Núm. Exp. 2872/2024 Secc. Cuarta.
Córdova Vázquez Elizabeth vs. Edgar Fernando Guzmán Hernández. Controversias del Orden Familiar Tm Exhibe Billete. 1 Acdo. Núm. Exp. 2000/2016 Cuad. de Billetes de Depósito.
Corona Navarro Guadalupe su Sucesión. Sucesorio Familiar Tm Autoriza Vii. 1 Acdo. Núm. Exp. 200/2026 Principal.
Cruz Martínez David Alberto vs. Martínez Domingo Yurico Sarahy. Controversias del Orden Familiar Tm Llegada Autos. 1 Acdo. Núm. Exp. 28/2013.
Cuanalo Guillén Verónica vs. Morales Bermúdez Jorge Alberto. Ord. Civil Familiar Tm Pillo Reserva. 1 Acdo. en Expedientillo. Núm. Exp. 414/2023 Expedientillo.
Echanove Simón Farid vs. Durán Ríos Brenda Melissa. Controversias del Orden Familiar Amplia el Termino para Dictar Sentencia. 1 Acdo. en Incidente. Núm. Exp. 194/2025 Vía de Apremio.
Espínola Velázquez Enrique su Sucesión. Sucesorio Familiar J. Dada Omiso. 1 Acdo. Núm. Exp. 168/2026.
Fedenaje y Palacios Olga su Sucesión. Sucesorio Familiar Tm Of Archivo Sucesorio. 1 Acdo. en Expedientillo. Núm. Exp. 1186/2024.
Fonseca Pineda Humberto su Sucesión. Sucesorio Familiar Tm Exh. Digital Sin Dilig. 1 Acdo. Núm. Exp. 1656/2021 Principal.
González Rodríguez Eva su Sucesión. Sucesorio Familiar J. Exhiba Constancia de Alineamiento. 1 Acdo. Núm. Exp. 1794/2021 Segunda Sección.
Guerrero Villanueva Guillermina. Sucesorio Familiar J. Vista Proyecto de Partición. 1 Acdo. en Otros. Núm. Exp. 1134/2018 Bis. 2 Cuarta Sección.
Gutiérrez Marino Sonia Esther vs. Pérez Cruz Rafael. Ord. Civil Familiar J. Señala Fecha de Alegatos. 1 Acdo. en Incidente. Núm. Exp. 426/2001 Ejecc. de Sentencia.
Hernández Bravo María Teresa su Sucesión. Sucesorio Familiar Tm Mo Desahiga Vista. 1 Acdo. Núm. Exp. 534/2025.
Lara Zurita Mónica Érika vs. Kashiwamoto Fukunaga Alejandro. Ord. Civil Familiar R. Requerimiento 3 Días. 1 Acdo. en Amparo. Núm. Exp. 102/2022 Juic. de Amparo 15/2026.
López Guzmán José de Jesús su Sucesión. Sucesorio Familiar J. Ajuste Inventario- Exhiba Constancia de Alineamiento y Número Oficial. 1 Acdo. Núm. Exp. 356/2025 Secc. Segunda.
López Martínez Teresita del Niño Jesús vs. Ricardo Octavio Arturo Mota Palomino. Ord. Civil Familiar Tm Pillo Archivo. 1 Acdo. Núm. Exp. 688/2001 Tomo II.
Manjarrez García Diana su Sucesión. Sucesorio Familiar Tm Mo Desahoga Vista. 1 Acdo. Núm. Exp. 96/2026 Principal.
Medina Cordero Neri Erendida vs. Cordero Hernández José Luis su Sucesión y Cordero Rojas Ana Teresa y Cordero Hernández Raymundo y Cordero Hernández María Fernanda. Ord. Civil Familiar Tm Minuta Sala Dilig. 1 Acdo. Núm. Exp. 172/2026 Principal.
Mendoza Guerrero Luis Alberto su Sucesión. Sucesorio Familiar Tm. 1 Acdo. en Expedientillo. Núm. Exp. 698/2022.
Monterrosa Castillo Areli Karina vs. Alan Martín Ortiz Martínez. Controversias del Orden Familiar T Exhibe Billete. 1 Acdo. en Incidente. Núm. Exp. 234/2013 Inc. de Reduc. de Pensión Alimenticia.
Moreno Peralta Mauricio Anacarsis su Sucesión. Sucesorio Familiar L. Girar Oficio Mp. 4 Acdos. Núm. Exp. 350/2025 Primera Sección, Tomo 2.
Moreno Peralta Mauricio Anacarsis su Sucesión. Sucesorio Familiar L. Oficio del Liceo. 2 Acdos. en Otros. Núm. Exp. 350/2025 Secc. Segunda.
Natividad Maqueda Eduardo Javier vs. Zuluga Castro Melisa. Juris. Voluntaria Familiar Tm Pillo Reserva. 1 Acdo. Núm. Exp. 398/2025.
Ocaña Chimal Natividad de Jesús vs. Ignacio Merced Rojas Ortiz. Controversias del Orden Familiar J. Proporcione Curp y Rfc. 2 Acdos. en Expedientillo. Núm. Exp. 686/1994 Expedientillo.
Ochoa García Sonia vs. Sergio García Guerrero. Alim. Tm Exhortod II. 1 Acdo. Núm. Exp. 550/2002.
Omaña Lomelí Rodolfo su Sucesión. Sucesorio Familiar J. Inspección Judicial. 1 Acdo. Núm. Exp. 352/2026 Principal.
Peralta Hernández Vicente su Sucesión. Sucesorio Familiar Tm Minuta Dilig. 1 Acdo. en Expedientillo. Núm. Exp. 1684/2024.
Pérez Rodríguez Marycruz vs. Diego Jared Velázquez Santos. Especial Familiar J. Notificado- Autoriza- Correo. 1 Acdo. Núm. Exp. 2114/2019.
Ramos Gutiérrez Aldrin. Sucesorio Familiar Tm Autoriza Notario. 1 Acdo. Núm. Exp. 2250/2024.
Roces Rodríguez Hilda su Suc. Sucesorio Familiar Tm Expida Copias. 1 Acdo. Núm. Exp. 1160/2020.
Rocha Fernanda Cristina vs. Charaf Jones Simón. Controversias del Orden Familiar J. Turno Of. 2 Acdos. Núm. Exp. 2376/2024 Tomo II Principal.
Rodríguez López Ladislao su Sucesión vs. Tapia Gutiérrez Olivia su Sucesión y Notario 174 de la Ciudad de México y C Director del Archivo General de Notarias de la Ciudad de México. Ord. Civil Familiar J. Copias. 1 Acdo. en Incidente. Núm. Exp. 683/2023 Nul. de Notificacio.
Rodríguez Rocha Angelina vs. Sucesorio Familiar Tm Of Archivo Estese. 2 Acdos. Núm. Exp. 594/1999.
Samayoa Donado Nadia María vs. Luis Eduardo Pérez López. Especial Familiar Tm Pilloa Rchivo. 1 Acdo. Núm. Exp. 1930/2019.
Sánchez Lázaro Fermín su Sucesión. Juris. Voluntaria Familiar Tm Exhibe Cédula. 1 Acdo. en Expedientillo. Núm. Exp. 888/2023.
Tapia Gutiérrez Oliva. Sucesorio Familiar J. Turno Of. 1 Acdo. Núm. Exp. 1704/2019.
Torres Bautista Adriana vs. Ulises Michel Marín Macías. Controversias del Orden Familiar Tm Pilloarchivo. 1 Acdo. Núm. Exp. 2342/2014.
Vega Castillo María Francisca vs. Chávez Cruz José Bernardino. Especial Familiar J. Designa Perito. 1 Acdo. en Incidente. Núm. Exp. 2222/2024 Bis. 2 Inc. de Liquidación de Sociedad Conyugal.
Zambrano Quiroz María Guadalupe vs. Jorge Chaboya Alcála. Especial Familiar Tm Remite Pericial en Psicolo. 1 Acdo. en Incidente. Núm. Exp. 1084/2014 Inc. de Cambio de Guarda y Custodia.
Zayas Luna Celia Maribel vs. Óscar Betancourt de la Cruz. Especial Familiar Tm Of Cumplimiento. 1 Acdo. Núm. Exp. 1918/2017.

SOLO CONSULTA
SOLO CONSULTA
SOLO CONSULTA

SENTENCIAS DEFINITIVAS DEL 02 DE JULIO DEL 2026 NO PUBLICADOS

Capistrano Calderón Eloísa vs. Tzec Martín José Delfino. Controversias del Orden Familiar Sent. Def. 1 Núm. Exp. 2892/2024

SENTENCIAS INTERLOCUTORIAS

Gómez Martell Dulce Nely vs. Regino García Miguel Ángel. Controversias del Orden Familiar Sent. Interl. 1 Núm. Exp. 612/2016 Tomo Ii

Martínez Medina Carolina vs. Javier Soto García. Controversias del Orden Familiar Sent. Interl. 1 Núm. Exp. 1886/2009 Bis. 1

Toledano Rocha Gaudencio su Sucesión. Sucesorio Familiar Declaratoria de Herederos 1 Núm. Exp. 370/2025

LA SECRETARIA DE ACUERDOS
MTRA. LUCY ROCÍO DURÁN BONIFAZ

SEGUNDO DE LO FAMILIAR

SECRETARÍA "A"
ACUERDOS DEL 2 DE JULIO DEL 2026

Acevedo Chirino Andrea vs. Justino Rubén Gamboa Medina. Controversias del Orden Familiar 1 Acdo. en Incidente. Núm. Exp. 249/2016 Inc. de Cancel. de Pensión Alimenticia Andrea Fernanda Gamboa A.

Acevedo Chirino Andrea vs. Justino Rubén Gamboa Medina. Controversias del Orden Familiar 1 Acdo. en Incidente. Núm. Exp. 249/2016 Inc. de Cancel. de Pensión Alimenticia Ariely M. Gamboa A.

Alvarado Mejía Sergio vs. Jaubet López Claudia Alejandra. Especial Familiar Acdo. Geb. 2 Acdos. en Incidente. Núm. Exp. 7/2015 Inicidente de Cuestiones Accesorias Al Div. Tomo VI.

Baltazar Zúñiga María Trinidad. Sucesorio Familiar Acdo. Amc. 1 Acdo. Núm. Exp. 1657/2021 Secc. Cuarta.

Carmona Carranza Karina Ivonne vs. Castiblanco Vaquiro Óscar Andrés. Controversias del Orden Familiar Acdo. Ca. 2 Acdos. en Amparo. Núm. Exp. 1765/2019 Cuad. Amparo 79/2026- IV.

Carvajal Luna Ignacio. Sucesorio Familiar Acdo. Ca. 1 Acdo. en Amparo. Núm. Exp. 1275/2011 Cuad. Amparo 431/2026- I.

Castillo Morales Ana Laura vs. Pedro Moralez Núñez. Controversias del Orden Familiar Acdo. Amc. 1 Acdo. Núm. Exp. 1173/2015.

Castillo Navarro Adriana su Sucesión. Sucesorio Familiar Acdo. Amc. 1 Acdo. Núm. Exp. 67/2026.

Escamilla Pérez Ignacia Brígida su Sucesión. Sucesorio Familiar Acdo. Amc. 1 Acdo. Núm. Exp. 163/2026.

Espíndola Martínez Remedios. Sucesorio Familiar Acdo. Billete Ars. 1 Acdo. en Otros. Núm. Exp. 445/2022 Segunda Secc. Tomo II.

Fernández Sánchez Óscar Alejandro su Sucesión. Sucesorio Familiar Acdo. Amc. 1 Acdo. Núm. Exp. 343/2026.

Gallon Ramírez María Isabel vs. Martínez Cárdenas Carlos Israel. Especial Familiar 1 Acdo. Núm. Exp. 2555/2024 Tomo III.

Gallón Ramírez María Isabel vs. Martínez Cárdenas Carlos Israel. Especial Familiar Acdo. Geb. 4 Acdos. en Incidente. Núm. Exp. 2555/2024 Tomo IV.

García Ángel Jaime. Interd. Acdo. Amc. 1 Acdo. Núm. Exp. 981/2007.

Gaytán Núñez Carlina Renata vs. Rodríguez de Pablos David. Especial Familiar Acdo. Geb. 1 Acdo. Núm. Exp. 2265/2024 Tomo IV.

González Acevedo Carmen. Sucesorio Familiar Acdo. Amc. 1 Acdo. en Incidente. Núm. Exp. 1003/2005 Inc. de Remoción de Albacea.

González Gutiérrez Mario su Sucesión. Sucesorio Familiar 2 Acdos. Núm. Exp. 69/2021 Secc. Segunda.

González Hernández Dolores vs. José Joaquín Flores Félix. Controversias del Orden Familiar Acdo. Amc. 1 Acdo. Núm. Exp. 215/2013.

Gutiérrez Ochoa Ana Janette vs. Ángeles Cerón Guillermo Demetrio. Controversias del Orden Familiar 1 Acdo. Núm. Exp. 789/2022 Principal.

Gómez Rubio Eduardo Rodolfo. Sucesorio Familiar Acdo. Amc. 1 Acdo. en Incidente. Núm. Exp. 339/2022 Inc. de Entrega de Legados.

Hernández Viniegra María Leticia vs. Muñoz Martínez Romeio. Especial Familiar Ecj Acuerdo. 1 Acdo. Núm. Exp. 2327/2013.

Hidalgo Ramírez Jéssica Paulina vs. Yamani Saud Moedano Bueno. Controversias del Orden Familiar Contesta Agravios. 1 Acdo. en Incidente. Núm. Exp. 1161/2017 Inc. de Autr. Judicial para Expedición de Pasaporte y Salida del Pais.

Jones Maturin Kelly Janet y Jones Maturin Kevin David Janik vs. Terrones Celis Emma su Sucesión y Notario Público 183 de la Ciudad de México. Ord. Civil Familiar Acdo. Geb. 1 Acdo. en Otros. Núm. Exp. 722/2025 Tomo II Principal.

Kawashima Akiko vs. Gerardo Cruz Sánchez. Controversias del Orden Familiar Acdo. Billete Ars. 1 Acdo. Núm. Exp. 421/2016.

Ledezma López Dora Nohemí vs. Gómez Rivera Luis Jesús. Especial Familiar Acdo. Geb. 1 Acdo. en Incidente. Núm. Exp. 2261/2011 Inc. de Pago de Prestaciones Vencidas y No Pagadas de Pensión Alimenticia Tomo IV.

Longinos Zavala Ulvia Aidé vs. Omar Noé Reyes Nava. Controversias del Orden Familiar Acdo. Geb. 1 Acdo. en Incidente. Núm. Exp. 1311/2016 Inc. de Cancel. de Pensión Alimenticia y Reduc. de Pensión Alimenticia.

Martínez Trejo Nancy vs. Juan Miguel Amador Cruz. Controversias del Orden Familiar Acdo. Amc. 1 Acdo. Núm. Exp. 59/2023.

Mendieta Rosales Araceli vs. Irak Sánchez Montaño. Controversias del Orden Familiar Se Deja Sin Efectos la Citación para Dictar Sentencia. 1 Acdo. Núm. Exp. 2253/2019.

Mercado Villareal, su Sucesión. Sucesorio Familiar 1 Acdo. en Otros. Núm. Exp. 2467/2024 Secc. Cuarta.

Milla Jiménez Norma Catalina vs. Aguilar Torres Juan Luis. Controversias del Orden Familiar Acdo. Amc. 1 Acdo. Núm. Exp. 989/2018 Tomo III.

Navarro Salgado Juana vs. Miranda Herrera Ezequiel. Controversias del Orden Familiar Acdo. Amc. 1 Acdo. en Incidente. Núm. Exp. 2717/2024 Inc. de Aumento de Pensión Alimenticia.

Negrete Muñoz Ramona. Sucesorio Familiar Contesta Agravios. 2 Acdos. en Incidente. Núm. Exp. 263/2021 Inc. de Cobro de Honorarios por Albaceazgo.

Núñez Perea Raúl Alejandro vs. Uribe García Rocío Maribel. Especial Familiar Acdo. Geb. 1 Acdo. en Incidente. Núm. Exp. 3443/2024 Inc. de Cambio de Guarda y Custodia Def. Tomo II.

Osnaya Nolasco Hilaria. Sucesorio Familiar Acdo. Amc. 1 Acdo. en Incidente. Núm. Exp. 2205/2015 Inc. de Rendición de Ctas. en contra de José López Osnaya.

Perea Baldenebro Jéssica Esthela vs. Abaroa Martínez de Gante Aldo Israel. Controversias del Orden Familiar Acdo. Ca. 1 Acdo. en Incidente. Núm. Exp. 881/2019 Inc. de Aumento de Pensión Alimenticia.

Pérez Souberbielle Gonzalo. Sucesorio Familiar Acdo. Amc. 5 Acdos. Núm. Exp. 545/2018 Tomo III.

Peña González Rosalinda y Castro Toral Juan Francisco vs. Barretto Gallardo Roberto. Controversias del Orden Familiar Acdo. Ca. 1 Acdo. en Amparo. Núm. Exp. 2573/2024 Cuad. Amparo 716/2025.

Peña González Rosalinda y Castro Toral Juan Francisco vs. Barretto Gallardo Roberto. Controversias del Orden Familiar Acdo. Amc. 1 Acdo. en Otros. Núm. Exp. 2573/2024 Tomo III del Cuad. Principal.

Poire de la Rosa Javier René y Montufar Helu María Eugenia. Especial Familiar Oficio Sala. 1 Acdo. en Otros. Núm. Exp. 61/1991 Vía de Apremio.

Prud´Homme García Cubas Xavier vs. Ybarra García Ángela María. Controversias del Orden Familiar Oficio Sala. 1 Acdo. Núm. Exp. 3541/2024 Tomo II.

Ramírez Yáñez Miriam vs. Antonio Hernández Martínez. Controversias del Orden Familiar 1 Acdo. Núm. Exp. 585/2019 Principal Tomo II.

Ramírez Yáñez Miriam vs. Hernández Martínez Antonio. Controversias del Orden Familiar 1 Acdo. en Otros. Núm. Exp. 585/2019 Inc. No Especificado.

Reyes Lozada Martha vs. Rojas Gómez Carlos Manuel. Especial Familiar Ecj Acuerdo. 1 Acdo. Núm. Exp. 1011/2023.

Reyes Lozada Martha vs. Rojas Gómez Carlos Manuel. Especial Familiar Acdo. Geb. 2 Acdos. en Incidente. Núm. Exp. 1011/2023 Inc. de Compensación y Otorg. de Pensión Alimenticia Compensatoria.

Robledo Lujano José su Sucesión. Sucesorio Familiar Acdo. Amc. 1 Acdo. Núm. Exp. 561/2025.

Robles Dolan Michael Dolan vs. Giannetto Asenjo Rosana Silvia. Especial Familiar Ecj Acuerdo. 1 Acdo. en Incidente. Núm. Exp. 3179/2024 Inc. de Incumplimiento de Convn. Judicial y Gda y Custodia.

Robles Zúñiga Juana vs. Martín Crescencio Ramos Pérez. Especial Familiar Acdo. Amc. 1 Acdo. Núm. Exp. 875/2021.

Ruíz Pérez Rosa Griselda vs. Moisés Javier Sánchez Velázquez. Controversias del Orden Familiar Acdo. Geb. 1 Acdo. Núm. Exp. 1285/2023 Tomo II Principal.

Salguera Pérez Héctor Antonio su Sucesión. Sucesorio Familiar Acdo. Amc. 1 Acdo. Núm. Exp. 709/2025.

Santillán Navarro José su Sucesión. Sucesorio Familiar 1 Acdo. Núm. Exp. 25/2025 Secc. Segunda.

Sánchez Pedroza Misael vs. Farfán Carrillo Amalinalli. Controversias del Orden Familiar Acdo. Geb. 2 Acdos. en Incidente. Núm. Exp. 729/2022 Inc. de Modificacioon de Guarda y Custodia.

SOLO CONSULTA
SOLO CONSULTA
SOLO CONSULTA

Terrones Celis Emma su Sucesión. Sucesorio Familiar Ecj Acuerdo. 1 Acdo. Núm. Exp. 1431/2022 Principal.
Torres Montiel Martha y Escalona Torres Martha Mariana y Escalona Torres Maryfer vs. Escalona Ortiz Francisco Fernando. Controversias del Orden Familiar Acdo. Amc. 1 Acdo. Núm. Exp. 1747/2024 Tomo II Principal.
Uribe Montecillo María Juana vs. Martínez Espinoza Francisco. Controversias del Orden Familiar Acdo. Amc. 2 Acdos. Núm. Exp. 1347/2021 Principal.
Valdez Cervantes Karina vs. Ojeda Quintos Lucio Odin. Controversias del Orden Familiar Acdo. Amc. 1 Acdo. Núm. Exp. 2833/2024 Tomo III.
Valle García Haydee vs. Waldo Contreras Huitrón. Ord. Civil Familiar Acdo. Amc. 1 Acdo. en Incidente. Núm. Exp. 77/2025 Inc. de Cesación de Pensión.
Vargas Acevedo Ofelia vs. Gustavo Castro Torrijos. Controversias del Orden Familiar Acdo. Ca. 1 Acdo. en Amparo. Núm. Exp. 751/2015 Cuad. Amparo.
Vargas Acevedo Ofelia vs. Gustavo Castro Torrijos. Controversias del Orden Familiar Acdo. Amc. 2 Acdos. en Incidente. Núm. Exp. 751/2015 Inc. de Cancel. de Pensión Alimenticia.
Vázquez Bravo Isauro Eugenio su Sucesión. Sucesorio Familiar 1 Acdo. Núm. Exp. 1669/2022 Principal.
Velasco Yanez Patricia vs. Espinosa Toledo Gregorio. Controversias del Orden Familiar 3 Acdos. en Incidente. Núm. Exp. 459/2025 Inc. de Cancel. de Pensión Alimenticia.
Villanueva Vélez Felipe de Jesús su Sucesión. Sucesorio Familiar Acdo. Amc. 4 Acdos. Núm. Exp. 269/2026.
Williams Alvarado Jorge Armando vs. Trejo Montiel Elvia Citlali. Especial Familiar Acdo. Geb. 1 Acdo. en Incidente. Núm. Exp. 3105/2024 Inc. de Incumplimiento de Convenios.
AUDIENCIA
Escamilla Pérez Ignacia Brígida su Sucesión. Aud. 801 Sucesorio Familiar. 1 audiencia. Núm. Exp. 163/2026.
Rivera Reyes Agustín. Aud. 805 Sucesorio Familiar. 1 audiencia. Núm. Exp. 1315/2017.

LA SECRETARIA DE ACUERDOS
LIC. GABRIELA ELIZARRARAZ BADILLO

SECRETARÍA "B"
ACUERDOS DEL 2 DE JULIO DEL 2026

Acosta Becerril Edith vs. Alan Mares Escandón. Controversias del Orden Familiar Dada Glose y Desglose Ryrp. 1 Acdo. Núm. Exp. 980/2018.
Águila Molina Alejandro vs. Penelope Raquel Arellano López. Especial Familiar Req. Avalúo Ryrp. 1 Acdo. en Incidente. Núm. Exp. 676/2020 Inc. de Liq. Soc. Conyugal.
Alegría Landeros José Alejandro su Sucesión. Sucesorio Familiar Imsb. 1 Acdo. Núm. Exp. 196/2026.
Alvarado Martínez Hogla vs. Hernández Martínez Javier. Actos Prejudiciales Familiar Recep. Cop. Certif. y Acuse Fgr Ryrp. 1 Acdo. en Otros. Núm. Exp. 190/2026 Guardia Lamvlv 190/2026.
Arce Velázquez Paola Ivonne vs. Carlos Meza Jiménez. Controversias del Orden Familiar Imsb. 1 Acdo. en Incidente. Núm. Exp. 706/2014 Tomo II del Inc. de Guarda y Custodia y de Medidas en Materia de Violencia Familiar.
Arenas Ángeles Cynthia vs. Mosqueda Hernández Francisco Baruch. Controversias del Orden Familiar Imsb. 1 Acdo. Núm. Exp. 410/2026.
Arias Solís Abraham vs. Corona Enciso Amalia Guadalupe. Controversias del Orden Familiar Señala Plática Ryrp. 1 Acdo. Núm. Exp. 1418/2024.
Armenta Rodríguez Mayra. Especial Familiar Acdo. Jlc. 1 Acdo. en Incidente. Núm. Exp. 2020/2015 Inc. de Cancel. de Pensión Alimenticia.
Ávila Gómez María del Rocío vs. Edgar Martínez Alvarado. Alim. Comparec. Imsb. 1 Acdo. Núm. Exp. 2176/2011.
Balbuena Jiménez Esther. Juris. Voluntaria Familiar Discapacidad Ryrp. 1 Acdo. Núm. Exp. 1578/2021 Tomo II.
Béjarano Alonso Adriana vs. Poblete Susunaga Zosimo Gabriel. Controversias del Orden Familiar Imsb. 1 Acdo. en Otros. Núm. Exp. 3294/2024 Tomo II del Principal.
Belmont Alcalá Rosalía vs. Jacobo Amador Cortés Torres. Controversias del Orden Familiar Acdo. Ca. 1 Acdo. en Amparo. Núm. Exp. 862/2026 Cuad. Amparo.
Belmont Luna Martha vs. Ramírez Ramírez Edgar Esteban. Controversias del Orden Familiar Imsb. 1 Acdo. Núm. Exp. 1090/2023 Tomo II del Principal.
Blancas Gutiérrez Yoselin Rubí vs. Granados Valdez Cristofer. Controversias del Orden Familiar Aclare Ocurso Incompleto Ryrp. 1 Acdo. en Incidente. Núm. Exp. 2856/2024 Inc. de Cambio de Guarda y Custodia.
Camacho Méndez Mónica vs. Urbieta Tello Daniel Alfredo. Controversias del Orden Familiar Imsb. 1 Acdo. en Incidente. Núm. Exp. 2734/2024 Inc. de Cancel. de Pensión Alimenticia en contra de María Fernanda Urbieta Camacho.
Cano López María del Pilar vs. Cruz García Juan Manuel. Especial Familiar Acdo. Jlc. 1 Acdo. en Incidente. Núm. Exp. 1182/2022 Inc. de Pensión Alimenticia.
Carreño de la Luz Yazmín vs. Pérez Sánchez Eduardo. Especial Familiar Acdo. Jlc. 1 Acdo. Núm. Exp. 2134/2023.
Castillo Reséndiz Mercedes su Sucesión. Sucesorio Familiar Acum. Pend. Jdo. 26 Ryrp. 1 Acdo. Núm. Exp. 1624/2023.
Claisse Blanc de Bou Clarissa Eugenia su Sucesión vs. Sucesorio Familiar Acdo. Jlc. 1 Acdo. Núm. Exp. 3364/2024 Tomo II del Principal.
Cortés Hernández Porfirio. Sucesorio Familiar Imsb. 1 Acdo. Núm. Exp. 1536/2013.
Cruz Suárez María Francisca. Sucesorio Familiar Acdo. Jlc. 1 Acdo. en Otros. Núm. Exp. 548/2022 Secc. Segunda.
Dávila García Martha Verónica. Controversias del Orden Familiar Acdo. Jlc. 1 Acdo. Núm. Exp. 3522/2024 Tomo II del Principal.
Dosal Rivera María Concepción su Sucesión. Sucesorio Familiar Acuerdo. 2 Acdos. Núm. Exp. 273/2026.
Escorcia Mejía Guadalupe. Test. Imsb. 1 Acdo. Núm. Exp. 140/2008.
Esquivel Castro Yuritzy vs. Islas López Armando. Controversias del Orden Familiar Imsb. 1 Acdo. Núm. Exp. 766/2024.
Fajardo Ontiveros Luis Alberto vs. Flores Galindo Érika Lizbeth. Controversias del Orden Familiar Acdo. Jlc. 1 Acdo. Núm. Exp. 1160/2023 Tomo V.
Fernández Cortés Javier Alejandro vs. Sara Vázquez Espinosa. Especial Familiar Imsb. 1 Acdo. Núm. Exp. 1436/2014.
Flores Arroyabe Salomón vs. Rivera Caamaño Jéssica Gisel. Controversias del Orden Familiar Paga Condena Alimentos Ryrp. 1 Acdo. en Incidente. Núm. Exp. 622/2023 Segundo Inc. de Cump. de Pensión Alimenticia.
Flores Castillo Lizet Yarett vs. Bello Aangel José Antonio. Controversias del Orden Familiar Comparecencia de Notificación. 1 Acdo. Núm. Exp. 422/2025.
Flores Delgado Vito vs. Flores Paulin Juan Carlos y Flores Paulin Dulce Adriana. Controversias del Orden Familiar Ordena Notif. Pers. Dopmic. Ryrp. 1 Acdo. Núm. Exp. 192/2025 Tomo II del Principal.
Flores Parra Martín su Sucesión. Sucesorio Familiar Acuerdo. 1 Acdo. Núm. Exp. 210/2026.
Frutos Sumaran Patricia. Sucesorio Familiar Imsb. 1 Acdo. Núm. Exp. 1510/2019.
Frutos Sumaran Patricia. Sucesorio Familiar Imsb. 1 Acdo. Núm. Exp. 1510/2019 Tomo II de la Secc. Segunda.
Gallardo Consuelo su Sucesión. Sucesorio Familiar Comparecencia de Notificación. 1 Acdo. Núm. Exp. 1202/2023.
Gallo González Marlette Arely vs. Muñoz Castañeda Uriel. Controversias del Orden Familiar Vista 3 Días Ryrp. 1 Acdo. Núm. Exp. 844/2023.
Gálvez Lorta Elena. Exh. Familiar Imsb. 1 Acdo. Núm. Exp. 1476/2018.
Gamez Chacón Francisco Javier vs. Martínez Torres Montserrat. Especial Familiar Imsb. 1 Acdo. en Incidente. Núm. Exp. 1762/2017 Inc. de Modificación y Cump. de Convenio.
García Benavides Juan Luis vs. Álvarez Bobadilla Gloria María. Especial Familiar Oficio Fovissste y Req. Sr. Ryrp. 1 Acdo. en Incidente. Núm. Exp. 62/2022 Inc. de Disol. y Liquidación de la Sociedad Conyugal.
García Reza Pablo Eduardo vs. Lydia Uribe Almaraz. Especial Familiar Exhibición Garantía Ryrp. 1 Acdo. en Incidente. Núm. Exp. 2760/2024 Inc. de Cambio de Garantía.
García Valdés Carmen Gloria su Sucesión. Sucesorio Familiar Imsb. 1 Acdo. Núm. Exp. 2056/2024.
Gaston Ramiro Ortiz Martínez vs. Med. Pre. a Juic. Gral. Imsb. 1 Acdo. Núm. Exp. 664/2004.
Gertz Loizaga Alejandra vs. Fernández Portilla José Fernando. Especial Familiar Imsb. 1 Acdo. en Incidente. Núm. Exp. 854/2018 Inc. de Incumplimiento de Convn. y Requerimiento de Pago.
Gómez Ríos Norma Angélica vs. Julio Ernesto Vega Alzaga. Especial Familiar Acdo. Jlc. 1 Acdo. Núm. Exp. 886/2018.
González Felipe Juana Cristina vs. Ángel Eduardo Calderón Ramírez. Controversias del Orden Familiar Imsb. 1 Acdo. Núm. Exp. 404/2025.
González Montiel Clementina Alejandra vs. Barrera Luna Ángel Alberto. Ord. Civil Familiar Imsb. 1 Acdo. Núm. Exp. 224/2026.

SOLO CONSULTA

González Vilchis José Antonio vs. Vázquez González María Cristina. Ord. Civil Familiar Acdo. Dem. Presenta Alegatos. Pasa a Sent. Nuevamente. 1 Acdo. Núm. Exp. 572/2025 Acumulado Al 236/2022.
Grimaldi Alvarado Angélica Georgette vs. Jonathan Alejandro Bárcenas Valencia. Controversias del Orden Familiar Imsb. 2 Acdos. Núm. Exp. 160/2016 Tomo II del Principal.
Guerrero Salinas Catalina su Suc. Sucesorio Familiar Acdo. Jlc. 1 Acdo. Núm. Exp. 2204/2024 Segunda Sección.
Guevara Carrera Emma su Sucesión. Sucesorio Familiar Imsb. 1 Acdo. Núm. Exp. 706/2025.
Hernández Avelar Consuelo su Sucesión. Sucesorio Familiar Imsb. 1 Acdo. Núm. Exp. 58/2026.
Hernández Cruz Ana Karen vs. Ángel Felipe Sosa Moreno. Controversias del Orden Familiar Imsb. 1 Acdo. Núm. Exp. 1432/2017.
Hernández Liceaga Odin Adrián vs. González Roldán Yolanda. Controversias del Orden Familiar Acdo. para Vinculación de Of. Digital 6916. 1 Acdo. Núm. Exp. 1386/2021 Tomo V.
Hernández Liceaga Odin Adrián vs. González Roldán Yolanda. Controversias del Orden Familiar Acuerdo. 1 Acdo. Núm. Exp. 1386/2021 Tomo VI.
Hurtazo y Pacheco Alicia su Sucesión. Sucesorio Familiar Imsb. 1 Acdo. Núm. Exp. 3226/2024.
Hurtazo y Pacheco Alicia su Sucesión. Sucesorio Familiar Imsb. 1 Acdo. en Otros. Núm. Exp. 3226/2024 Secc. Segunda.
Jiménez Gloria María. Sucesorio Familiar Imsb. 1 Acdo. Núm. Exp. 2274/2019.
Larrinaga y Azpiazu José Manuel su Sucesión. Sucesorio Familiar Acdo. Ca. 2 Acdos. en Amparo. Núm. Exp. 2892/2024 Cuad. Amparo 1302/2025.
Larrinaga y Azpiazu José Manuel su Sucesión. Sucesorio Familiar Imsb. 1 Acdo. Núm. Exp. 2892/2024 Inc. de Remoción de Albacea 2026.
Leal Morales Melisa vs. Luis Antonio García Cruz. Controversias del Orden Familiar Acuerdo. 1 Acdo. Núm. Exp. 530/2013.
León Vega María del Carmen vs. Alarcón Lecona Martín. Ord. Civil Familiar Imsb. 1 Acdo. Núm. Exp. 384/2026.
Luengas Galeana Ignacia su Suc. Sucesorio Familiar Imsb. 1 Acdo. Núm. Exp. 2432/2024 Inc. de Oposición Al Proyecto de Adjudicación y Partición de Herencia.
Martínez Cabrera Sandra Nayeli vs. Víctor Manuel Rodríguez Ledezma. Especial Familiar Acdo. Jlc. 1 Acdo. en Incidente. Núm. Exp. 1346/2016 Inc. de Guarda y Custodia y Pensión Alimenticia.
Martínez Rangel Verónica vs. Granillo Patlan Ismael. Controversias del Orden Familiar Imsb. 1 Acdo. Núm. Exp. 3338/2024 Tomo II.
Martínez Rosas Miriam vs. Álvarez Jacobo José de Jesús. Controversias del Orden Familiar Imsb. 1 Acdo. Núm. Exp. 1896/2022.
Medina Barreto Deniyolanda vs. Jann Miguel Montes Barrios. Controversias del Orden Familiar Imsb. 1 Acdo. en Incidente. Núm. Exp. 1026/2020 Inc. de Modificación de Convenio.
Mendicuti Navarro Teresita del Niño Jesús. Juris. Voluntaria Familiar Acdo. Ca. 2 Acdos. en Amparo. Núm. Exp. 828/2018 Amparo 1391/2022 Ahora 623/2023- III.
Miranda Marín Jesús vs. Rodríguez Ibarra Miriam Angélica. Especial Familiar Acdo. Jlc. 1 Acdo. en Incidente. Núm. Exp. 3388/2024 Inc. de Pensión Alimenticia Tomo II.
Morales Alcántara Leticia Eugenia su Sucesión. Sucesorio Familiar Acdo. Jlc. 1 Acdo. Núm. Exp. 1622/2024.
Morales Carapia Salvador Ernesto vs. Hernández García María de la Luz. Controversias del Orden Familiar Imsb. 1 Acdo. Núm. Exp. 1262/2023 Tomo III.
Morales Martínez Alberto vs. Morales Orozco Alberto y Morales Orozco Ángel Gael y Morales Orozco Abraham. Controversias del Orden Familiar Imsb. 1 Acdo. Núm. Exp. 56/2023.
Mosco Solano José Inés su Sucesión. Sucesorio Familiar Acdo. Jlc. 1 Acdo. Núm. Exp. 1204/2024.
Name Ibarra Gabriela Tania vs. Ramos de Miguel Fernando. Div. Incausado Acdo. Jlc. 1 Acdo. Núm. Exp. 3030/2024.
Name Ibarra Gabriela Tania vs. Ramos de Miguel Fernando. Especial Familiar Acdo. Jlc. 2 Acdos. en Incidente. Núm. Exp. 3030/2024 Segundo Inc. de Cump. de Convenio.
Navarro Zapata Alejandro vs. Navarro Zapata Alejandro. Juris. Voluntaria Familiar Imsb. 1 Acdo. en Incidente. Núm. Exp. 166/2025 Bis. 1 Inc. Cump. de Sentencia.
Negrete García Nicolás vs. García Pérez Rosa María. Controversias del Orden Familiar Pruebs. Supervenientes Ryrp. 1 Acdo. Núm. Exp. 1738/2024 Tomo II.
Nieto Vargas Diego Iván vs. Sánchez García Lilia Cristina. Especial Familiar Manif. Sra. Ryrp. 1 Acdo. en Incidente. Núm. Exp. 832/2022 Inc. de Regularización y Modificación Al Régimen de Visitas y Cancel. de Pensión Alimenti.
Numa Pacheco Gabriela Guadalupe vs. López Barreiro Mauro Iván. Controversias del Orden Familiar Imsb. 1 Acdo. en Otros. Núm. Exp. 540/2014 Tomo II del Principal.
Olivares Salcedo Angélica Rocío vs. Ortiz Liñan Francisco Zacarías. Controversias del Orden Familiar Vista 3 Días Ryrp. 1 Acdo. Núm. Exp. 2000/2024.
Ordóñez Amador María Nallely vs. Salgado Popoca Fortino. Controversias del Orden Familiar Multas, Incidentexseparado Ryrp. 1 Acdo. Núm. Exp. 308/2025.
Ornelas Flores Rodolfo su Sucesión. Sucesorio Familiar Imsb. 1 Acdo. Núm. Exp. 372/2026.
Páez Rivas María de la Luz su Sucesión. Sucesorio Familiar Imsb. 1 Acdo. Núm. Exp. 906/2024.
Peralta Sánchez Ignacia Angélica vs. González Chávez Antonio Roberto. Controversias del Orden Familiar Imsb. 1 Acdo. Núm. Exp. 2676/2024.
Pérez González Carlos. Sucesorio Familiar Acdo. Jlc. 1 Acdo. Núm. Exp. 110/2020 Secc. Segunda.
Pérez Leonel Rubén. Sucesorio Familiar Imsb. 1 Acdo. Núm. Exp. 870/2021 Tomo II.
Pérez Maya Susana Sarahi vs. Pérez Montiel Saúl. Controversias del Orden Familiar Imsb. 2 Acdos. Núm. Exp. 272/2026.
Ramírez Rico Luis Enrique vs. San Juan Montiel Nataly Estephani. Controversias del Orden Familiar Acdo. Ca. 1 Acdo. en Amparo. Núm. Exp. 2598/2024 Cuad. Amparo.
Ramírez y Lobato María de Los Ángeles su Sucesión. Sucesorio Familiar Imsb. 1 Acdo. Núm. Exp. 264/2026.
Rodríguez Alfredo su Sucesión. Sucesorio Familiar Imsb. 1 Acdo. Núm. Exp. 2292/2024.
Rodríguez Mondragón Catalina. Sucesorio Familiar Imsb. 1 Acdo. Núm. Exp. 340/2009 Principal Tomo II.
Romero Cristóbal María Elena vs. Agustín Gil Sosa. Alim. Comparec. Imsb. 1 Acdo. Núm. Exp. 2266/2011.
Rosas Esquivel María Leticia vs. Carrillo Guevara José Alberto. Div. Nec. Imsb. 1 Acdo. Núm. Exp. 376/1994.
Sánchez Remigio Josefina vs. Maqueda Sánchez Alejandro. Controversias del Orden Familiar Imsb. 1 Acdo. Núm. Exp. 964/2023.
Sánchez Sánchez Arnulfo su Sucesión. Sucesorio Familiar Imsb. 1 Acdo. Núm. Exp. 1940/2024.
Sandoval Miranda Jesús su Sucesión. Sucesorio Familiar Imsb. 1 Acdo. Núm. Exp. 198/2023.
Sandoval Santiago Verónica vs. Alberto Tello Hernández. Controversias del Orden Familiar Imsb. 1 Acdo. Núm. Exp. 1612/2019 Tomo II del Cuad. Principal Activo.
Santiago Hernández Mauricio Daniel vs. Prado Barrera Liliana. Controversias del Orden Familiar Acuerdo. 1 Acdo. Núm. Exp. 2910/2024 Tomo II del Principal.
Santos Patiño Mario. Sucesorio Familiar 1 Acdo. Núm. Exp. 2050/2016.
Tapia Álvarez Concepción su Sucesión. Sucesorio Familiar Desecha Denuncia Suc. Ryrp. 1 Acdo. Núm. Exp. 394/2026.
Tapia Rodiguez Gilberto Edmundo su Sucesión. Sucesorio Familiar Imsb. 1 Acdo. Núm. Exp. 310/2026.
Torres Frías María Sarai vs. Israel Vergara Méndez. Controversias del Orden Familiar Imsb. 1 Acdo. Núm. Exp. 58/2013 Tomo Dos.
Torres Frías María Sarai vs. Vergara Méndez Israel. Controversias del Orden Familiar Imsb. 1 Acdo. en Incidente. Núm. Exp. 58/2013 Inc. de Reduc. de Pensión Alimenticia.
Treviño Reyna René su Sucesión. Sucesorio Familiar Imsb. 1 Acdo. Núm. Exp. 236/2026.
Vallejo Reséndiz Fanny Montserrat vs. Ledezma Barrios Jovan Alejandro. Controversias del Orden Familiar Imsb. 1 Acdo. Núm. Exp. 1742/2024.
Vega Herrera Leticia Adriana vs. De la Vega Torres Johnathan. Controversias del Orden Familiar Viáticos Ryrp. 1 Acdo. Núm. Exp. 802/2025.
Villegas Villalobos Cereza Beatriz vs. Manzano Martínez Jonathan Isaac. Especial Familiar Acdo. Pasa a Sentencia. 1 Acdo. en Incidente. Núm. Exp. 3494/2024 Segundo Inc. de Venta Judicial.
Zepahua Ángeles Rocío Angélica vs. Rivera Sánchez Abundio Abel. Controversias del Orden Familiar Ced. Diligenciada Ryrp. 2 Acdos. Núm. Exp. 792/2024.
Zúñiga Pichardo Ofelia su Sucesión. Sucesorio Familiar Comparecencia de Acept. de Cargo de Albacea. 1 Acdo. Núm. Exp. 502/2025.

SOLO CONSULTA
SOLO CONSULTA
SOLO CONSULTA

Zúñiga Ramírez Viridiana Celeste vs. Fernández Rivera Sergio Armando. Controversias del Orden Familiar Acdo. Jlc. 2 Acdos. Núm. Exp. 72/2022 Tomo II del Principal.

De la Llata Poot Ibet Rosana vs. Jorge Martín Manuel Mucharraz Romero. Especial Familiar Acdo. Jlc. 1 Acdo. en Incidente. Núm. Exp. 1298/2018 Inc. de Cambio de Guarda y Custodia.

De la Llata Poot Ibet Rosana vs. Mucharraz Romero Jorge Martín Manuel. Especial Familiar Acdo. Jlc. 1 Acdo. en Incidente. Núm. Exp. 1298/2018 Inc. Cuantif. y Actual. Pens. Alim.

AUDIENCIA

López Meneses Rodolfo su Sucesión. Aud. Jlc Sucesorio Familiar. 1 Aud. en Otros. Núm. Exp. 2838/2024 Tomo Dos.

López Zárate María del Carmen vs. Crespo Hernández Juan. Conv. Aud. Ryrp Controversias del Orden Familiar 1 Aud. en Incidente. Núm. Exp. 3368/2024 Inc. Planillas Alim. Vencidas.

SENTENCIAS INTERLOCUTORIAS

Bolívar Jurado Salma Michelle vs. Mendoza Lozada Iván. Controversias del Orden Familiar Sent. Interl. 1 Núm. Exp. 30/2019 Inc. de Incumplimiento de Sentencia

LA SECRETARIA DE ACUERDOS
LIC. REBECA YAZMÍN RODRÍGUEZ PUJOL

TERCERO DE LO FAMILIAR

SECRETARÍA "A"
ACUERDOS DEL 2 DE JULIO DEL 2026

Águila Román Aurelio su Sucesión. Sucesorio Familiar Ikhs. 1 Acdo. Núm. Exp. 163/2026.

Amado Zendejas César su Sucesión. Sucesorio Familiar Ikhs. 1 Acdo. Núm. Exp. 1303/2024.

Arellanos Gutiérrez Selene vs. Hernández Barragán Carlos. Especial Familiar Mrv. 1 Acdo. en Incidente. Núm. Exp. 3269/2024 de Ejecc. de Convenio.

Armas Quezada Alfonso. Sucesorio Familiar 1 Acdo. en Otros. Núm. Exp. 33/2017 Secc. Segunda Tomo III.

Aurora J. Díaz vs. Rivas Montero Edgar. Controversias del Orden Familiar 1 Acdo. en Incidente. Núm. Exp. 361/2015 Inc. de Restitución de Régimen de Convivencias

Barrera Jacinto Sunaaxhi Anahi vs. Ocaña Acosta Julián. Controversias del Orden Familiar Mrv. 1 Acdo. Núm. Exp. 2501/2024.

Bautista Jerónimo Luis su Sucesión. Sucesorio Familiar 2 Acdos. en Incidente. Núm. Exp. 2465/2024 Inc. de Remoción de Albacea Promov. por Pedro Enrique Bautista Reséndiz.

Becerril Correa Esperanza su Sucesión. Sucesorio Familiar Requerimiento Sala. 1 Acdo. en Incidente. Núm. Exp. 3411/2024 Remoción de Albacea.

Bonequi y Guerra Eduardo Jaime vs. Cervantes Torres Laura Rosana. Especial Familiar Ikhs. 1 Acdo. Núm. Exp. 1115/2023.

Bonilla Salas Uriel vs. Jurado Gómez Rosa. Controversias del Orden Familiar 1 Acdo. en Incidente. Núm. Exp. 51/2026 Incidente.

Cacho Ríos José Manuel su Sucesión. Sucesorio Familiar Requerimiento (Ikhs). 1 Acdo. Núm. Exp. 411/2026.

Carbajal Neri Francisca vs. Solin Ramírez José Alberto. Especial Familiar Mrv. 1 Acdo. en Expedientillo_Expediente_No_Conocido. Núm. Exp. 933/2024.

Carmona Mendoza Giselle Paulina vs. Ruíz López Luis Humberto. Controversias del Orden Familiar Ikhs. 1 Acdo. Núm. Exp. 1847/2024 Tomo II.

Castañeda Martínez Ricardo su Sucesión. Sucesorio Familiar Mrv. 1 Acdo. Núm. Exp. 1573/2021.

Cerón Pérez Aline vs. Cerón Ventolero José Martín. Controversias del Orden Familiar Ikhs. 1 Acdo. Núm. Exp. 1759/2024.

Chávez Romero Mayte vs. González García Jorge. Controversias del Orden Familiar Reb. de Agravios. 1 Acdo. Núm. Exp. 1259/2024 Tomo Vii.

Contreras Cano Alberto vs. Cañas Isordia Jocelyn Nayeli. Controversias del Orden Familiar 1 Acdo. Núm. Exp. 1727/2019.

Cortés García Soria Nuria vs. Rosas Pineda Juan Manuel. Exh. Familiar Mrv. 1 Acdo. Núm. Exp. 1323/2023.

Dávila Santana Guillermo vs. María de Jesús Guadarrama Henández. Especial Familiar 4 Acdos. en Incidente. Núm. Exp. 657/1997 de Reembolso y/o Compensación de Las Aportaciones.

Delgadillo Ramírez María de Jesús vs. González Amado Santiago. Controversias del Orden Familiar 1 Acdo. en Incidente. Núm. Exp. 421/2025 Inc. de Cancel. de Pensión Alimenticia.

Díaz Polo Perseo Tadeo vs. Ortuño Villavicencio Sol. Controversias del Orden Familiar 1 Acdo. en Incidente. Núm. Exp. 2279/2024 Incumplimiento de Régimen de Visitas y Convivencias.

Estua Belaunzarán Alejandro vs. Zambrano Legarreta Elena. Especial Familiar 1 Acdo. en Incidente. Núm. Exp. 1583/2019 Inc. Pago de Alimentos.

Farjeat Fernández Silvia y Wenning Farjeat Gustavo vs. Wenning Farjeat Elizabeth y C Notario Público Número 234 de la Ciudad de México. Ord. Civil Familiar Requerimiento Sala. 1 Acdo. Núm. Exp. 999/2023 Tomo II.

Franco Gómez Cristina Beatriz vs. Rodríguez Hernández Carlos Isaac. Controversias del Orden Familiar Mrv. 2 Acdos. en Incidente. Núm. Exp. 153/2021 Impugnación de Falsedad de Firma.

Galván Rodríguez Natalia su Sucesión. Sucesorio Familiar Mrv. 1 Acdo. Núm. Exp. 763/2022.

García Galicia Mario Alberto. Sucesorio Familiar Mrv. 1 Acdo. en Expedientillo. Núm. Exp. 1009/2020.

García Herrera José Juan su Sucesión. Sucesorio Familiar Mrv. 1 Acdo. Núm. Exp. 511/2025.

García Mendoza Claudia su Sucesión. Sucesorio Familiar Mrv. 1 Acdo. Núm. Exp. 353/2026.

García Díaz Felipe Ángel vs. Robledo Martínez María del Socorro. Especial Familiar 1 Acdo. en Incidente. Núm. Exp. 2489/2024 Liquidación de Sociedad Conyugal II Tercer Tomo.

Gómez Rubí Miguel Ángel vs. Moreno Ledesma Claudia Areli. Especial Familiar Mrv. 1 Acdo. en Expedientillo_Expediente_No_Conocido. Núm. Exp. 303/2026.

González Natera Melissa vs. Ledesma Gómez José Luis. Controversias del Orden Familiar Susp. de Sent. (Mebr). 1 Acdo. en Incidente. Núm. Exp. 479/2024 Inc. de Reduc. de Pensión Alimenticia.

Guzmán Suchil Cynthia Katherin vs. Arturo Reyes Peña. Controversias del Orden Familiar 1 Acdo. en Incidente. Núm. Exp. 1301/2006 Inc. de Cancel. de Pensión Alimenticia.

Hernández Carrillo Quetzalli Quiahuitl vs. Martínez Martínez Jonathan. Controversias del Orden Familiar Mrv. 1 Acdo. Núm. Exp. 3153/2024 Tomo III.

Hernández Pérez Gloria. Sucesorio Familiar Mrv. 1 Acdo. Núm. Exp. 2675/2024.

Herrera Alcántara Enriqueta. Sucesorio Familiar Mrv. 1 Acdo. Núm. Exp. 717/2020.

Hurtado Álvarez José de Jesús vs. Fernández García Vanessa Leticia. Especial Familiar 2 Acdos. Núm. Exp. 1071/2018 Bis. 1 Inc. de Reduc. de Pensión Alimenticia.

Ibanez Sebastián Ana María Gaudalupe su Sucesión. Sucesorio Familiar Mrv. 1 Acdo. Núm. Exp. 53/2026.

J. Díaz Aurora vs. Rivas Montero Edgar. Controversias del Orden Familiar Requerimiento Sala. 1 Acdo. en Incidente. Núm. Exp. 361/2015 Inc. de Nul. de Actuaciones.

Jones Bárbara. Sucesorio Familiar Ikhs. 1 Acdo. Núm. Exp. 3265/2024.

López Solís Teresa su Sucesión. Sucesorio Familiar Ikhs. 1 Acdo. Núm. Exp. 1573/2019.

Lozada Acosta Victoria vs. Sucesorio Familiar Mrv. 1 Acdo. Núm. Exp. 529/2014.

Luna Montejano María Concepción vs. Carlos Hernández Maravilla. Controversias del Orden Familiar Ikhs. 1 Acdo. en Incidente. Núm. Exp. 529/2012 Cancel. de Pensión Alimenticia I.

Luna Montejano María Concepción vs. Carlos Hernández Maravilla. Controversias del Orden Familiar Ikhs. 1 Acdo. en Incidente. Núm. Exp. 529/2012 Cancel. de Pensión Alimenticia II.

Martínez Cornejo Luis Fernando vs. Ibarra Padilla Jessika. Especial Familiar Requerimiento Sala. 2 Acdos. en Incidente. Núm. Exp. 527/2025 Pensión Alimenticia.

Meneses Trejo Irais vs. Meneses Casados Mario Alberto. Controversias del Orden Familiar Apelación. 1 Acdo. Núm. Exp. 1721/2024.

Monterde Martínez Luz María su Sucesión. Sucesorio Familiar 2 Acdos. Núm. Exp. 603/2025 Secc. II.

Mora Mejía Gregorio vs. Franco Bello María del Carmen. Especial Familiar Mrv. 1 Acdo. Núm. Exp. 1457/2021.

Morton Ortega Leopoldo Alberto vs. Román Farah Ana Cecilia. Controversias del Orden Familiar Ikhs. 2 Acdos. Núm. Exp. 1827/2015 Tomo IV.

Muñoz García Luis Ismael vs. Campos Rodarte Martha Elvia. Controversias del Orden Familiar Requerimiento Sala. 1 Acdo. en Otros. Núm. Exp. 2251/2019 Tomo IV.

Olvera Rivas Eneida Itzel vs. Castillo Salas Javier. Controversias del Orden Familiar 1 Acdo. Núm. Exp. 1631/2024 Tomo II.

SOLO CONSULTA
SOLO CONSULTA
SOLO CONSULTA

Ordóñez Mateos Juan Antonio vs. Cerroblanco Bermeo Chris Angélica. Controversias del Orden Familiar Ikhs. 1 Acdo. en Otros. Núm. Exp. 103/2021 Tomo III.

Orozco García Atabeira Stefania vs. Garduño Loya Carlos Andrés. Controversias del Orden Familiar Mrv. 1 Acdo. en Incidente. Núm. Exp. 1879/2019 Inc. de Liquidación de Pensiones Alimenticias Vencidas y No Pagadas.

Parada Martínez Edgar Enrique vs. Solís Rogel Carolina. Controversias del Orden Familiar Mrv. 1 Acdo. en Expedientillo. Núm. Exp. 919/2023.

Paz Estrada Gonzalo vs. Rivera Molina Elena. Ord. Civil Familiar Ikhs. 1 Acdo. Núm. Exp. 3123/2024.

Pelletier Barberena Pablo su Suc. Sucesorio Familiar Requerimiento Sala mal Publ. 16- 06- 26. 3 Acdos. Núm. Exp. 795/2025 Bis. 2 Tomo II.

Quinones Martínez Estela su Sucesión. Sucesorio Familiar Mrv. 1 Acdo. Núm. Exp. 321/2026.

Ramírez Rangel J Martín su Sucesión. Sucesorio Familiar Ikhs. 1 Acdo. Núm. Exp. 207/2025 Secc. II.

Ramírez Romero Liliana vs. Gamez Cortés Edgar. Especial Familiar Ikhs. 2 Acdos. en Incidente. Núm. Exp. 527/2023 Inc. de Pago de Pensión Alimenticia.

Ramírez Sotelo Claudia vs. Gutiérrez Orbio Diego. Controversias del Orden Familiar Mrv. 1 Acdo. Núm. Exp. 1647/2019.

Reyes Gutiérrez Jesús vs. Ortega Maya Paulina Arcelia. Controversias del Orden Familiar Ikhs. 1 Acdo. en Incidente. Núm. Exp. 1243/2023 Inc. de Cambio de Guarda y Custodia.

Rivera Campos Ananda Geraldina vs. Sanfilippo Reyes Alfonso. Controversias del Orden Familiar Mrv. 1 Acdo. Núm. Exp. 949/2024 Tomo III.

Rocha Noriega Yolanda su Sucesión. Sucesorio Familiar Resolución de Sala Modifica. 1 Acdo. Núm. Exp. 579/2025.

Rodríguez López María del Socorro. Sucesorio Familiar 1 Acdo. Núm. Exp. 119/2019 Secc. III.

Rodríguez Ortiz Rosio Guadalupe y Fuentes Rodríguez Sandra Araceli vs. Fuentes Chávez Vicente. Controversias del Orden Familiar 2 Acdos. en Incidente. Núm. Exp. 667/2025 Inc. de Cancel. de Pensión Alimenticia Provisional.

Rodríguez Skewes Eduardo y Becerril Sofía vs. Álvarez Ruíz José Luis. Controversias del Orden Familiar 1 Acdo. Núm. Exp. 3479/2024.

Rosado Bosque Guillermo. Sucesorio Familiar Ikhs. 2 Acdos. Núm. Exp. 1899/2015 Tomo II del Cuad. Principal.

Rosales Salazar J. Jesús y/o José Rosales Salazar y/o José Jesús Rosales Salazar. Sucesorio Familiar 1 Acdo. en Incidente. Núm. Exp. 2211/2014 Inc. de Impugnación a la Rendición de Ctas. II.

Salas Mora Antonio su Sucesión. Sucesorio Familiar 1 Acdo. en Otros. Núm. Exp. 1297/2022 Secc. Tercera.

Saldaña Ramos Rodolfo vs. Timoteo González Miranda. Juic. Especial de Pérd. de la Patria Potest. Familiar Mrv. 1 Acdo. Núm. Exp. 685/2000.

Sánchez Aguilar Julieta vs. Aguilar Ortega Irma su Sucesión. Ord. Civil Familiar Ikhs. 1 Acdo. Núm. Exp. 348/2026.

Soubran Avitia Francisco Alberto vs. Novela Hernández Rocío. Especial Familiar Mrv. 1 Acdo. en Expedientillo. Núm. Exp. 1463/2017.

Suárez Estrada Raúl vs. Emilia Edith Vargas Negrete. Cont. Ord. Fam. Mrv. 1 Acdo. Núm. Exp. 689/2001.

Toapanta Cárdenas Diana Isabel vs. Pérez Pérez Rodrigo. Especial Familiar 2 Acdos. en Incidente. Núm. Exp. 2581/2024 Inc. de Pago de Pensión Alimenticia.

Uribe Sánchez Juan Trinidad vs. Cárdenas Reséndiz Gloria Carina. Especial Familiar 1 Acdo. en Incidente. Núm. Exp. 2349/2024 Pensión Alimenticia.

Vadillo Velasco Ma Rosalva su Sucesión. Sucesorio Familiar Requerimiento Sala. 1 Acdo. Núm. Exp. 3421/2024.

Valdez Aguilar Jesús vs. Cruz Mendoza Claudia. Especial Familiar 2 Acdos. Núm. Exp. 451/2018 Tomo IV.

Vallejo Paz Mariela vs. Jesús Reynoso Pedroso Rodríguez. Esp. Hip. Mrv. 1 Acdo. Núm. Exp. 19/2011.

Vital Ortega María Guadalupe vs. José Ángel Toledo Gutiérrez. Ord. Civil Familiar Ikhs. 2 Acdos. Núm. Exp. 1327/2013 Inc. de Cancel. de Pensión Alimenticia II.

Zúñiga Guerrero Rodolfo. Sucesorio Familiar Mrv. 1 Acdo. Núm. Exp. 215/2008.

AUDIENCIA

Gardeazabal López Joaquín Antonio vs. Vázquez Hernández Pamela. Aud. Platica de Menor. Especial Familiar. 1 audiencia. Núm. Exp. 483/2025 Inc. de Cambio de Guarda y Custodia.

Reyes Montes de Oca María Dolores vs. Díaz Castrillo Jesús Oswaldo. Aud. Especial Familiar. 1 Aud. en Otros. Núm. Exp. 2691/2024 Liquidación de Sociedad Conyugal Tomo III.

EL SECRETARIO DE ACUERDOS
LIC. DAVID MENDOZA GUZMÁN

SECRETARÍA "B"
ACUERDOS DEL 2 DE JULIO DEL 2026

Almanza Rodríguez Francisco. Sucesorio Familiar acuerdo. 1 Acdo. en Incidente. Núm. Exp. 1266/2008 Inc. de Venta de Bien Inmueble de la Masa Ehereditaria.

Alonso Herrera Dulce María vs. Llanas Ramos Daniel Eduardo. Controversias del Orden Familiar acuerdo. 1 Acdo. en Incidente. Núm. Exp. 3018/2024 Modificación de Convn. (2) Tomo II.

Alvarado Navarrete Rafael su Sucesión. Sucesorio Familiar acuerdo. 1 Acdo. Núm. Exp. 316/2026.

Arenas Ruedas Nallely Guadalupe vs. Escutia Domínguez Daniel. Controversias del Orden Familiar 1 Acdo. Núm. Exp. 1198/2024.

Cervantes González María de Lourdes vs. Amador Molina Octavio. Controversias del Orden Familiar 2 Acdos. en Incidente. Núm. Exp. 1236/2006 Inc. de Cesación de Pensión Alimenticia.

Cicerón Arellano Rafael su Sucesión. Sucesorio Familiar acuerdo. 1 Acdo. Núm. Exp. 2048/2021.

Deita Dávila Agustín su Sucesión. Sucesorio Familiar 3 - acuerdo. 3 Acdos. Núm. Exp. 292/2026.

Esquivel Sánchez Eugenia y Esquivel Sánchez Felipe y Esquivel Sánchez Luis vs. De la Cruz Esquivel Osvaldo Fermín. Controversias del Orden Familiar acuerdo. 1 Acdo. Núm. Exp. 1416/2024.

Ferreyra Reyes Leticia Dolores su Sucesión. Sucesorio Familiar 1 Acdo. Núm. Exp. 394/2026.

Fuentes Mancilla Érika Daniela vs. Sanabria Trujillo Ricardo. Controversias del Orden Familiar 1 Acdo. Núm. Exp. 942/2023 Tomo II.

Gallardo Ruíz Sonia Magdalena vs. Sánchez Lugo Ramón y Blake Gallardo Ingrid Jocelyn. Controversias del Orden Familiar 1 Acdo. Núm. Exp. 552/2024 Tomo II.

García Espinosa Flor vs. Pulido Granados Fernando. Especial Familiar 1 Acdo. en Incidente. Núm. Exp. 2416/2024 Cambio de Guarda y Custodia Def. y Demás Prestaciones que Solicita.

García Feliciano Mario vs. Vázquez Rodríguez Nataly. Controversias del Orden Familiar 1 Acdo. Núm. Exp. 1204/2024.

García Quiroz Juana Soledad vs. Velarde Cantero José Adán. Sucesorio Familiar acuerdo. 1 Acdo. en Incidente. Núm. Exp. 370/2025 Repos. de Autos.

Gutiérrez Islas María Guadalupe vs. Luis Iván Sánchez Fuentes. Controversias del Orden Familiar 1 Acdo. en Amparo. Núm. Exp. 2744/2024 Amparo 1291/2025.

Gutiérrez García Samuel vs. Mireya Ibarra Zavila. Especial Familiar acuerdo. 1 Acdo. en Incidente. Núm. Exp. 512/2025 Cesasión de Pensión Alimenticia II.

Gómez Martínez Mayda Yuridia. Sucesorio Familiar acuerdo. 1 Acdo. en Expedientillo_Expediente_No_Conocido. Núm. Exp. 784/2023 Expdllo. No Reconocido.

Hernández Hernández Mario Ricardo vs. Feria Hernández Alma. Controversias del Orden Familiar acuerdo. 1 Acdo. en Incidente. Núm. Exp. 128/2020 de Modificción de Convenio.

Hernández Ponce Rosa María su Sucesión. Sucesorio Familiar 1 Acdo. Núm. Exp. 502/2023 Secc. Cuarta.

Hernández Reyes Hermenegilda su Sucesión. Sucesorio Familiar acuerdo. 1 Acdo. Núm. Exp. 280/2021.

Jiménez Gutiérrez Concepción y David Palma Ramos. Especial Familiar 1 Acdo. en Amparo. Núm. Exp. 1428/2002 155/2025- II.

Jiménez Gutiérrez Concepción y David Palma Ramos. Especial Familiar 1 Acdo. en Amparo. Núm. Exp. 1428/2002 Amparo 155/2025- II.

Juárez Buendía Benito. Sucesorio Familiar acuerdo. 1 Acdo. Núm. Exp. 880/2018.

López Fernández Margarita su Sucesión. Sucesorio Familiar 1 Acdo. Núm. Exp. 456/2025.

Lozano Rosales María Elena Esther vs. Pedro Origel Horta. Especial Familiar 1 Acdo. en Incidente. Núm. Exp. 480/2025 Inc. de Liquidación de Sociedad Conyugal.

Martínez Dueñas Luis Arturo su Sucesión. Sucesorio Familiar 1 Acdo. Núm. Exp. 526/2025.

Miranda Romo Sandra Eugenia vs. Roldán Vázquez Jaime. Especial Familiar 1 Acdo. en Incidente. Núm. Exp. 1924/2023 Liquidación de la Sociedad Conygal.

SOLO CONSULTA
SOLO CONSULTA
SOLO CONSULTA

Mora Cruz Clara su Sucesión. Sucesorio Familiar acuerdo. 1 Acdo. Núm. Exp. 192/2023.
Nava Mendoza Yahsve vs. Rosas Marín Enrique. Ord. Civil Familiar acuerdo. 1 Acdo. en Incidente. Núm. Exp. 704/2004 de Cesación de Pensión Alimenticia en contra de Zoar Rosas Nava.
Ortiz Zepeda Juan Manuel. Sucesorio Familiar acuerdo. 1 Acdo. Núm. Exp. 304/2012.
Ortuño Manrique Judith su Sucesión. Sucesorio Familiar 1 Acdo. Núm. Exp. 1790/2024 Secc. Segunda.
Pelaloza Bolaños Demian Íñigo vs. Bolaños Patiño Jiyu Emicko. Controversias del Orden Familiar 1 Acdo. Núm. Exp. 542/2024.
Pérez Gutiérrez Fortunata. Sucesorio Familiar acuerdo. 1 Acdo. Núm. Exp. 1700/2019.
Pérez Gutiérrez Jéssica Mariana vs. Vargas Peñaloza Adán. Controversias del Orden Familiar 4 Acdos. Núm. Exp. 546/2025 Tomo III.
Pérez Pineda Gustavo vs. Hernández Galicia Yeredi. Controversias del Orden Familiar 1 Acdo. Núm. Exp. 1576/2022 Tomo II.
Portilla Hernández Jesús su Sucesión. Sucesorio Familiar 2 - acuerdo. 2 Acdos. Núm. Exp. 2086/2023.
Ramos López Flor de María vs. Dávila Ramírez Héctor Gabriel. Controversias del Orden Familiar 1 Acdo. Núm. Exp. 2316/2024.
Reynoso Amado Elvia su Sucesión. Sucesorio Familiar 1 Acdo. Núm. Exp. 1882/2024.
Rodríguez Martínez Francisca su Sucesión. Sucesorio Familiar acuerdo. 1 Acdo. Núm. Exp. 160/2025.
Rojas Barroso Luis Manuel su Sucesión. Sucesorio Familiar acuerdo. 1 Acdo. Núm. Exp. 426/2023.
Salvatierra Tiburcio Cristina Arafat vs. González Escalona Tania Guadalupe. Controversias del Orden Familiar acuerdo. 1 Acdo. en Incidente. Núm. Exp. 3046/2024 de Cambio de Régimen de Convivencias.
Silverio Jiménez Víctor Hugo su Sucesión. Sucesorio Familiar 1 Acdo. Núm. Exp. 98/2025 Secc. Tercera.
Torres Reyes Guadalupe su Sucesión. Sucesorio Familiar 1 Acdo. Núm. Exp. 836/2025.
Toscana Aparicio Paloma vs. Vujosevich Trejo Juan Carlos. Especial Familiar acuerdo. 1 Acdo. Núm. Exp. 612/2022 Reduc. de Pagpo de Pensión Alimenticia.
Vélez Ortega Esperanza vs. Juan Olaya Cabrera. Controversias del Orden Familiar Susp. Mmsc. 1 Acdo. Núm. Exp. 506/2020 Tomo II.
Yanez Beltrán Mauricio Renato vs. Gómez Ramírez Oralia. Ord. Civil Familiar acuerdo. 1 Acdo. Núm. Exp. 314/2026.
Zacarías Karam Grace vs. Cortés Meraz Mauricio. Controversias del Orden Familiar 3 Acdos. en Incidente. Núm. Exp. 1736/2023 de Guarda y Custodia y Régimen de Visitas y Convivencias Tomo III.
Zárate Ledesma María del Pilar su Sucesión. Sucesorio Familiar 1 Acdo. Núm. Exp. 36/2025.
De la Cruz López Raymundo su Sucesión. Sucesorio Familiar acuerdo. 1 Acdo. Núm. Exp. 196/2026.
AUDIENCIA
Jiménez Puente Constantino su Sucesión. Aud. 815 Sucesorio Familiar. 1 audiencia. Núm. Exp. 178/2025.
Ramírez Enrique Carmela vs. Torres Hernández José Daniel. Aud. de Acceso a Las Mujeres a Una Vida Libre de Violencia Controversias del Orden Familiar 1 audiencia. Núm. Exp. 397/2026.
Toscana Aparicio Paloma vs. Vujosevich Trejo Juan Carlos. Aud. Incidental Especial Familiar. 1 audiencia. Núm. Exp. 612/2022 Reduc. de Pagpo de Pensión Alimenticia.
SENTENCIAS INTERLOCUTORIAS
Flores Mendoza Adriana vs. Jiménez Arreguín Carlos Alberto. Especial Familiar Sent. Interl. (Mebr) 1 Sent. Inter. en Incidente. Núm. Exp. 1710/2021 Cambio de Guarda y Custodia, Alimentos, Visitas y Convivencias
López Maldonado Isauro. Sucesorio Familiar Sent. Interl. (Mebr) 1 Sent. Inter. en Incidente. Núm. Exp. 2222/2024 Impugnación Al Proyecto de Partición y Adjudicacion

EL SECRETARIO DE ACUERDOS
LIC. CARLOS MARTÍNEZ HERNÁNDEZ

CUARTO DE LO FAMILIAR

SECRETARÍA "A"
ACUERDOS DEL 2 DE JULIO DEL 2026

Almanza López Ma del Socorro su Sucesión. Sucesorio Familiar 1 Acdo. Núm. Exp. 293/2026.
Álvarez Paredes Nemesio. Sucesorio Familiar 1 Acdo. en Otros. Núm. Exp. 2991/2024 Secc. Segunda.
Bautista Buendía Micaela su Sucesión. Sucesorio Familiar 1 Acdo. Núm. Exp. 69/2026.
Becerra Gómez Jéssica Alejandra vs. Fernando Sotomayor Jiménez. Controversias del Orden Familiar 1 Acdo. Núm. Exp. 1951/2016.
Becerril Mora Marcela Yazmín. Juris. Voluntaria Familiar 1 Acdo. Núm. Exp. 383/2023.
Bernal López Beatriz su Sucesión. Sucesorio Familiar 1 Acdo. Núm. Exp. 15/2025.
Caamaño León César Alejandro vs. Muñoz Cano Andrea. Controversias del Orden Familiar 1 Acdo. en Incidente. Núm. Exp. 741/2020 Inc. de Cambio de Guarda y Custodia.
Carbajal Zendejas Marco Antonio. Juris. Voluntaria Familiar 1 Acdo. Núm. Exp. 2025/2024.
Castañeda Orta Maximino vs. María Alejandra López González. Especial Familiar 2 Acdos. Núm. Exp. 937/1987.
Castillo Ávila Marco Antonio su Sucesión. Sucesorio Familiar 1 Acdo. Núm. Exp. 213/2025.
Chávez Cruz Jésica vs. González Pérez Nazareth Iván. Especial Familiar 1 Acdo. Núm. Exp. 2781/2024.
Contreras Santiago Julia vs. Zavala Armenta Casimiro. Controversias del Orden Familiar 1 Acdo. Núm. Exp. 19/2026.
Contreras Torres Graciela vs. Basilio González Marco Antonio. Controversias del Orden Familiar 1 Acdo. Núm. Exp. 1235/2022 Tomo II.
Cordero Montiel Nery Itzel vs. Cordero López Osvaldo. Controversias del Orden Familiar 1 Acdo. Núm. Exp. 2613/2024.
Cortés Medina Octavio su Sucesión. Sucesorio Familiar 1 Acdo. Núm. Exp. 5/2026.
Cortés Tapia Brenda Yocelyn vs. Martínez Tapia Diego Valeriano. Controversias del Orden Familiar 1 Acdo. Núm. Exp. 1985/2024.
Covarrubias Sergio Magdaleno vs. Salgado Garibo María Soledad. Especial Familiar 1 Acdo. Núm. Exp. 335/2026.
Cruz García Ana Rut vs. Juan Carlos Morales Chavarría. Controversias del Orden Familiar 1 Acdo. Núm. Exp. 1151/2004.
Díaz Toledano Jesús Hiram vs. Estrada Palma Noemí. Especial Familiar 1 Acdo. Núm. Exp. 1605/2022.
Díaz Toledano Jesús Hiram vs. Estrada Palma Noemí. Especial Familiar 1 Acdo. en Incidente. Núm. Exp. 1605/2022 Inc. de Fijación de Pensión Alimenticia para la Cónyuge.
Díaz Toledano Jesús Hiram vs. Estrada Palma Noemí. Especial Familiar 1 Acdo. en Incidente. Núm. Exp. 1605/2022 Liquidación de Sociedad Conyugal.
Díaz Toledano Jesús Hiram vs. Estrada Palma Noemí. Especial Familiar 1 Acdo. en Incidente. Núm. Exp. 1605/2022 Segundo Inc. de Liquidación de la Sociedad Conyugal.
Escutia Barrón María de la Luz vs. Juan Barrón Sandoval. Controversias del Orden Familiar 1 Acdo. Núm. Exp. 179/2003.
Estrada Pascual Lucía vs. Esmeragdo Zamudio Arteaga. Controversias del Orden Familiar 1 Acdo. Núm. Exp. 1053/1996 Bis. 1.
Fernández de Jáuregui Saucedo Angélica Cinthia vs. Barrón Cárdenas Marco Antonio. Ord. Civil Familiar 2 Acdos. Núm. Exp. 359/2026.
Galindo Galindo Rosalía su Sucesión. Sucesorio Familiar 1 Acdo. Núm. Exp. 155/2026.
Gallegos Macías Rodolfo Arturo su Suc. Sucesorio Familiar 1 Acdo. en Otros. Núm. Exp. 1297/2014 Cuad. de Rendición de Ctas. 15 de Junio 2025 a 17 Junio 2026.
García García Margarita Patricia Olvera Nieto Ángel Gustavo vs. Fernández Lara Rebeca. Controversias del Orden Familiar 1 Acdo. Núm. Exp. 179/2025 Tomo IV.
García Jiménez Ana Laura vs. Manuel Rosales Alejandro. Controversias del Orden Familiar 1 Acdo. en Otros. Núm. Exp. 3367/2024 Vía de Apremio.
García Castillo Verónica vs. Amézcua Hernández Alberto. Controversias del Orden Familiar 1 Acdo. Núm. Exp. 3451/2024.
García Gutiérrez Jaime su Sucesión. Sucesorio Familiar 1 Acdo. Núm. Exp. 59/2022.
García Torres María Isabel vs. López Aspeitia Javier. Alim. Comparec. 1 Acdo. Núm. Exp. 2989/2024.
González Hernández Indira vs. Juárez García Óscar Fernando. Ord. Civil Familiar Expedientillo. 1 Acdo. en Expedientillo. Núm. Exp. 333/2026.
Infante Arredondo Ángela. Sucesorio Familiar 1 Acdo. Núm. Exp. 2471/2024.
López López Lidia vs. Huitrón Orozco Joel. Controversias del Orden Familiar 1 Acdo. en Incidente. Núm. Exp. 2135/2024 Incremento de Pensión Alimenticia.

SOLO CONSULTA
SOLO CONSULTA
SOLO CONSULTA

López Ramírez Laura Melina vs. Garay González Óscar. Alim. Comparec. 1 Acdo. Núm. Exp. 963/2011.
Loya y Sánchez Ana María su Sucesión. Sucesorio Familiar 1 Acdo. Núm. Exp. 2811/2024.
Maldonado Zeferino Claudia vs. Martínez de la Crúz Leonardo. Controversias del Orden Familiar 1 Acdo. Núm. Exp. 1185/2015.
Martín Ríos Yuri vs. Martínez Benítez Rafael Geovanne. Controversias del Orden Familiar 2 Acdos. Núm. Exp. 1487/2023.
Martínez Hernández Teresita del Niño Jesús su Sucesión. Sucesorio Familiar 1 Acdo. Núm. Exp. 689/2025.
Martínez Martínez Cecilia vs. Mejía Mendoza Óscar. Controversias del Orden Familiar 1 Acdo. en Incidente. Núm. Exp. 49/2025 Inc. de Cancel. de Pensión Alimenticia.
Molina de Becerra Acosta Miriam vs. Becerra Acosta Manuel. Especial Familiar 1 Acdo. Núm. Exp. 1155/1973.
Morales Arellano Alicia su Sucesión. Sucesorio Familiar Expedientillo. 1 Acdo. en Expedientillo. Núm. Exp. 819/2022.
Olivares Juarado Josué vs. Ana María Cortés Tavira. Div. Incausado 1 Acdo. Núm. Exp. 1723/2010.
Oropeza Zavala Javier su Sucesión. Sucesorio Familiar 1 Acdo. Núm. Exp. 65/2025.
Oropeza Zavala Javier su Sucesión. Sucesorio Familiar 1 Acdo. en Otros. Núm. Exp. 65/2025 Secc. Segunda.
Ortiz Martínez José Fabián su Sucesión. Sucesorio Familiar 1 Acdo. Núm. Exp. 1861/2024.
Ostman Novoa Robert Warren. Juris. Voluntaria Familiar 1 Acdo. Núm. Exp. 913/2021.
Pantoja Sánchez María Guadalupe su Sucesión. Sucesorio Familiar 1 Acdo. Núm. Exp. 2807/2024.
Peralta Castellanos Nallely vs. Alfredo Ulises Pasten Reyes. Controversias del Orden Familiar 2 Acdos. en Incidente. Núm. Exp. 421/2009 Inc. de Cancel. de Pensión Alimenticia de María Luisa Jiménez Rodríguez.
Pérez González María del Rocío vs. Velázquez Téllez Víctor Manuel. Controversias del Orden Familiar 1 Acdo. en Incidente. Núm. Exp. 665/2025 Inc. de Cancel. de Pensión Alimenticia.
Prado Godínez Rosa su Sucesión. Sucesorio Familiar 1 Acdo. Núm. Exp. 2357/2024.
Ramírez Campos Luis Fernando su Sucesión. Sucesorio Familiar 1 Acdo. Núm. Exp. 159/2024.
Ramírez García María América su Sucesión. Sucesorio Familiar 1 Acdo. Núm. Exp. 1333/2016 Secc. Segunda.
Ríos Galicia Adela su Sucesión. Sucesorio Familiar 1 Acdo. Núm. Exp. 421/2026.
Rodríguez Ascencio Estefany Evelin vs. Rojas Portillo Christian Antonio. Controversias del Orden Familiar 2 Acdos. Núm. Exp. 107/2024.
Rodríguez Duarte María Luisa su Sucesión. Sucesorio Familiar 1 Acdo. Núm. Exp. 2861/2024.
Rodríguez Martínez Leticia vs. Luis Hernesto, Cabrera González. Controversias del Orden Familiar 1 Acdo. Núm. Exp. 497/2025.
Rosas Valencia María del Rocío vs. Heernandez Reynoso Armando. Controversias del Orden Familiar 1 Acdo. Núm. Exp. 3343/2024.
Rueda Ochoa Norberto su Sucesión. Sucesorio Familiar 1 Acdo. Núm. Exp. 1633/2022.
Ruíz Martínez Jesús. Test. 1 Acdo. Núm. Exp. 3261/2024.
Sánchez Prieto Alberto vs. Martínez Gallardo Sandra Nahomi. Controversias del Orden Familiar 1 Acdo. en Otros. Núm. Exp. 2545/2024 Segundo Tomo Principal.
Sánchez Ramos José Refugio su Sucesión. Sucesorio Familiar 1 Acdo. en Incidente. Núm. Exp. 1269/2022 Inc. de Oposición a la Rendición de Ctas. del Albacea.
Sánchez Rodríguez Diana Elizabeth vs. Ballesteros Arcos Rafael. Controversias del Orden Familiar 1 Acdo. Núm. Exp. 1605/2016.
Sánchez Tenorio Refugio su Sucesión. Sucesorio Familiar 1 Acdo. Núm. Exp. 257/2025.
Serrano Tovar Karina Abigail vs. Espino Montaño Víctor Ignacio. Controversias del Orden Familiar 2 Acdos. Núm. Exp. 2001/2024.
Silva Mancera Daniela Sayil vs. González Torres Alfonso. Controversias del Orden Familiar 1 Acdo. en Incidente. Núm. Exp. 3361/2024 Inc. de Modificación de Guarda y Custodia.
Solís Andrade Saturnino Camilo su Sucesión. Sucesorio Familiar 1 Acdo. Núm. Exp. 2605/2024.
Suastegui Urquijo Didier vs. Martínez Morones Karla Leticia. Ord. Civil Familiar 1 Acdo. Núm. Exp. 325/2026.
Terreros Perdigón María Fernanda vs. Ham Dominic Laurence. Especial Familiar 1 Acdo. en Incidente. Núm. Exp. 719/2020 Inc. Sobre Cuestiones Inherentes Al Divorcio.
Torres Juárez María de la Luz su Sucesión. Sucesorio Familiar 1 Acdo. Núm. Exp. 149/2025.
Torres Ramírez Érika Leticia vs. Bautista Silva Sergio Simeón. Ord. Civil Familiar 1 Acdo. Núm. Exp. 303/2026.
Varios. Ord. Civil Familiar 1 Acdo. en Otros. Núm. Exp. 3001/2022 Varios.
Velasco Iturriaga Marcelino Eduardo su Sucesión. Sucesorio Familiar 1 Acdo. en Expedientillo. Núm. Exp. 521/2025.
Violante González Ana Silvia vs. Martínez Reyna Juan José. Especial Familiar 1 Acdo. Núm. Exp. 1797/2019.
Violante González Ana Silvia vs. Martínez Reyna Juan José. Especial Familiar 1 Acdo. en Incidente. Núm. Exp. 1797/2019 Inc. de Guarda y Custodia, Pensión Alimenticia y Régimen de Visitas y Convivencias. III.
Del Río Alemán Ma Guadalupe su Sucesión. Sucesorio Familiar 1 Acdo. Núm. Exp. 211/2025.
AUDIENCIA
Rodríguez García Mario su Sucesión. 790 Se Diriere Sucesorio Familiar. 1 audiencia. Núm. Exp. 3649/2024.

SENTENCIAS INTERLOCUTORIAS

Galindo Galindo Rosalía su Sucesión. Sucesorio Familiar Sent. Interl. 1 Núm. Exp. 155/2026
Ortiz Martínez José Fabián su Sucesión. Sucesorio Familiar Sent. Interl. 1 Núm. Exp. 1861/2024

EL SECRETARIO DE ACUERDOS
LIC. ISRAEL GONZÁLEZ CARRASCO

SECRETARÍA "B"
ACUERDOS DEL 2 DE JULIO DEL 2026

Andrés Idelfonso Elizabeth vs. Montiel Espinosa Luis David. Especial Familiar 2 Acdos. Núm. Exp. 98/2016.
Arce Arechiga Arechiga Norberto vs. Reyes López Mercedes Nava Galicia. Especial Familiar 1 Acdo. en Incidente. Núm. Exp. 268/2025 Liquidación de Sociedad Conyugal.
Arce Arechiga Norberto vs. Mercedes Nava Galicia. Especial Familiar 1 Acdo. Núm. Exp. 268/2025.
Arce Tapia Angélica Isabel vs. Espinosa Villanueva Carlos. Ord. Civil Familiar Expedientillo. 1 Acdo. Núm. Exp. 342/2026.
Arista Vargas Josefina vs. Palacios Pérez Basilio. Ord. Civil Familiar 1 Acdo. Núm. Exp. 332/2026.
Avalos García Alicia su Sucesión. Sucesorio Familiar 1 Acdo. Núm. Exp. 386/2026.
Ayala Flores Andrea vs. Moisés Ponce Sánchez. Ord. Civil Familiar 1 Acdo. en Incidente. Núm. Exp. 1364/2002 Inc. de Cancel. de Pensión Alimenticia.
Báez Zuniga Azareth vs. Báez Valtierra Juan José. Especial Familiar 1 Acdo. en Incidente. Núm. Exp. 2178/2024 Licencia de Venta.
Báez Zuniga Azareth vs. Báez Valtierra Juan José. Especial Familiar 1 Acdo. en Incidente. Núm. Exp. 2178/2024 Inc. de Aumento de Pensión Alimenticia.
Barragán Bautista Obed su Sucesión. Sucesorio Familiar 1 Acdo. Núm. Exp. 216/2026.
Cerón Vázquez Esteban su Sucesión. Sucesorio Familiar 1 Acdo. en Amparo. Núm. Exp. 1022/2023 Amparo 629/2026-IV.
Cervantes Daniel María de Lourdes vs. Picazo Cervantes María de Lourdes. Ord. Civil Familiar 1 Acdo. en Incidente. Núm. Exp. 1128/2004 Cancel. de Pensión Alimenticia.
Cid Cerón Álvaro vs. Romero Aguilar Nazarena Esperanza. Controversias del Orden Familiar 1 Acdo. Núm. Exp. 1576/2023 Tomo II Principal.
Cinco Pesquería Linyu. Controversias del Orden Familiar 1 Acdo. Núm. Exp. 764/2022 Tomo III.
Corona Villalba Miriam vs. Benjamín Guzmán Oropeza. Controversias del Orden Familiar 3 Acdos. Núm. Exp. 1000/2021.
Cortés Crotes Beatriz Manuela su Sucesión. Sucesorio Familiar 1 Acdo. Núm. Exp. 24/2025.
Cruz Contreras Dulce María vs. Carbajal de Nova Gilberto. Especial Familiar 1 Acdo. Núm. Exp. 2902/2024.
Cruz Magaña Karla Verónica vs. Israel Arzeta González. Controversias del Orden Familiar 1 Acdo. Núm. Exp. 310/2011.
Díaz Perucho Juana Laura vs. Van Rankin Torres Virgilio Armando. Controversias del Orden Familiar 1 Acdo. en Incidente. Núm. Exp. 3060/2024 Inc. de Cesación de Pensión Alimenticia.
Frías Cabrera Liliana Rocío vs. Daniel Martínez Mrtinez. Controversias del Orden Familiar 1 Acdo. Núm. Exp. 682/2021 Tomo II Principal.
Gómez Sánchez Mónica vs. Soto Pineda Juan Carlos. Controversias del Orden Familiar 1 Acdo. Núm. Exp. 1364/2022 Tomo II.

SOLO CONSULTA
SOLO CONSULTA
SOLO CONSULTA

Guevara Pérez Irma Fabiola vs. Guillén Tapia Ángel César. Controversias del Orden Familiar 1 Acdo. Núm. Exp. 518/2023.
Hernández Espinosa Emiliano vs. Mendoza Ruíz Noé Armando. Controversias del Orden Familiar 1 Acdo. Núm. Exp. 968/2023.
Herrera Mendoza Dolores. Controversias del Orden Familiar 1 Acdo. Núm. Exp. 636/2004.
Hijar Vernis Daniela vs. Salfranca Trejo Alfredo. Especial Familiar 1 Acdo. en Incidente. Núm. Exp. 416/2023 Inc. de Cuebtiones Inherentes Al Divorcio.
Iturbe Reséndiz Lucía vs. Melitón Medina Granados. Ord. Civil Familiar 1 Acdo. en Incidente. Núm. Exp. 332/2003 Inc. de Liquidación de Sociedad Conyugal.
Jaramillo Martínez Judith vs. Sebastaian Ochoa Flores. Alim. Comparec. 1 Acdo. Núm. Exp. 1704/2010.
Juárez Sánchez Alejandro. Juris. Voluntaria Familiar 1 Acdo. Núm. Exp. 1386/2024.
Julián Reséndiz Luis Fernando vs. Rivera Aguilera Paola. Controversias del Orden Familiar 1 Acdo. en Incidente. Núm. Exp. 100/2022 Inc. de Incremento de Pensión Alimenticia.
Limón Alfaro Gerardo su Sucesión. Sucesorio Familiar 1 Acdo. Núm. Exp. 1608/2023.
Martínez Rivera Alfonso su Sucesión. Sucesorio Familiar 1 Acdo. Núm. Exp. 42/2005.
Montelongo Lezama Georgina vs. Adalberto Maldonado Lucio. Controversias del Orden Familiar 1 Acdo. Núm. Exp. 846/1997.
Nolasco Miranda Justo su Sucesión. Sucesorio Familiar 1 Acdo. Núm. Exp. 1798/2024.
Núñez Monroy Alma Rosa, su Sucesión. Sucesorio Familiar 2 Acdos. en Incidente. Núm. Exp. 2768/2024 Remoción de Albacea vs. Fabiola.
Pacheco Cuéllar Guillermo vs. Rodríguez Mejía Priscila. Controversias del Orden Familiar 1 Acdo. Núm. Exp. 832/2023.
Pena Silva Pedro su Sucesión. Sucesorio Familiar 1 Acdo. Núm. Exp. 734/2025.
Picazo Vargas Pedro su Sucesión. Sucesorio Familiar 1 Acdo. Núm. Exp. 410/2026.
Pichardo Íñigo Ana. Sucesorio Familiar 1 Acdo. en Incidente. Núm. Exp. 2490/2024 Inc. de Oposición Al Inventario y Al Avalue.
Reyes Gil Ángel su Sucesión. Sucesorio Familiar 1 Acdo. Núm. Exp. 318/2026.
Reyes Mosqueda Brenda vs. Antonio Vega López. Ejec. Merc. 1 Acdo. Núm. Exp. 2674/2024.
Rivera Jiménez Manuel su Sucesión. Sucesorio Familiar 1 Acdo. Núm. Exp. 398/2026.
Rodríguez Cruz Nancy Elizabeth vs. González Cruz Omar. Controversias del Orden Familiar 1 Acdo. Núm. Exp. 1966/2024.
Rodríguez Díaz Dulce Angélica vs. Montiel Santamaría Héctor. Especial Familiar 1 Acdo. Núm. Exp. 98/2009.
Rojas Gutiérrez Selene Marisol vs. Suárez Rubio Edgar. Ord. Civil Familiar 2 Acdos. Núm. Exp. 368/2026.
Ruíz Perdomo Isabel vs. Limón Vigoritto Jorge Antonio. Controversias del Orden Familiar 1 Acdo. en Incidente. Núm. Exp. 2108/2024 Pago de Pensiones Vencidas y No Pagadas.
Ruíz Perdomo Isabel vs. Limón Vigoritto Jorge Antonio. Controversias del Orden Familiar 3 Acdos. Núm. Exp. 2108/2024 Tomo II.
Ruíz Vázquez Gerardo su Sucesión. Sucesorio Familiar 1 Acdo. Núm. Exp. 2256/2023.
Rule Velázquez María de Los Ángeles vs. Jorge Antonio Ávila Pérez. Controversias del Orden Familiar Expedientillo. 1 Acdo. en Expedientillo. Núm. Exp. 400/2025.
Sánchez Guzmán José Luis su Sucesión. Sucesorio Familiar 2 Acdos. Núm. Exp. 270/2022.
Santibañez Olvera Claudia vs. Martínez Gil Luis Armando. Especial Familiar 1 Acdo. en Incidente. Núm. Exp. 982/2024 Tomo II Incidente.
Say Cartagena Julio César vs. Plazola Muñiz Diana Rubí. Controversias del Orden Familiar 1 Acdo. Núm. Exp. 186/2022.
Soriano López Alicia su Sucesión. Sucesorio Familiar 1 Acdo. Núm. Exp. 1926/2024.
Sosa Cárdenas María Cristina. Controversias del Orden Familiar 1 Acdo. en Expedientillo. Núm. Exp. 1410/2005.
Tepoz Rodríguez Ángel Aarón vs. Romero Espinosa Lizeth. Controversias del Orden Familiar 1 Acdo. en Incidente. Núm. Exp. 1138/2019 Inc. de Reduc. de Pensión Alimenticia.
Toriz Méndez Félix vs. Toriz. Sucesorio Familiar 1 Acdo. en Expedientillo. Núm. Exp. 3376/2024.
Vallin Ochoa Rodolfo su Sucesión. Sucesorio Familiar 1 Acdo. en Incidente. Núm. Exp. 700/2021 Inc. de Nul. de Actuaciones.
Vallin Ochoa Rodolfo su Sucesión. Sucesorio Familiar 1 Acdo. en Incidente. Núm. Exp. 700/2021 Inc. de Remoción de Albacea.
Vargas Contreras Laura vs. Seseña Martínez Israel. Controversias del Orden Familiar Confesional. 1 Acdo. en Incidente. Núm. Exp. 1168/2024 Modificación de Convenio.
Vázquez Hernández Jazmín vs. Rodríguez Vega Juan Jesús. Controversias del Orden Familiar 1 Acdo. Núm. Exp. 848/2015.
Vázquez Rodríguez Caludia Irma vs. Chávez Álvarez Ubaldo. Controversias del Orden Familiar 1 Acdo. Núm. Exp. 2404/2024.
Victoria Mendoza Sandra vs. Banda López Juan. Controversias del Orden Familiar 1 Acdo. Núm. Exp. 1488/2023.
Villicaña Prieto Isis vs. Gómez Antunez Felipe. Controversias del Orden Familiar 1 Acdo. en Incidente. Núm. Exp. 1086/2024 Inc. de Modificación de Régimen de Visitas y Convivencias.
NO PUBLICADOS
Barrueta Castañeda Isabel su Sucesión. Sucesorio Familiar no Publ. de 1 Julio del 2026. 1 Acdo. Núm. Exp. 2530/2024.
Caro de Jesús Edgar vs. Ortiz Castrejón Nancy Lorena. Especial Familiar no Publ. de 1 de Julio del 2026. 2 Acdos. en Incidente. Núm. Exp. 382/2025 Inc. de Incremeto de Pensión Alimenticia.
Cué Ruíz María del Carmen su Sucesión. Sucesorio Familiar no Publ. de 1 de Julio del 2026. 2 Acdos. Núm. Exp. 286/2025 Tomo II.
Moreno Quiroz Ezequiel. Int. no Publ. de 1 de Julio del 2026. 2 Acdos. Núm. Exp. 290/2025.
Moreno Quiroz Ezequiel. Sucesorio Familiar no Publ. 1 de Julio del 2026. 1 Acdo. Núm. Exp. 290/2025 Rendición de Cuentas.
AUDIENCIA
Ortega Iniesta Cristina vs. González Ponce Gabriel Filiberto. Controversias del Orden Familiar 1 audiencia. Núm. Exp. 1584/2023.

LA SECRETARIA DE ACUERDOS
LIC. ADRIANA ARRIETA LICÓNA

QUINTO DE LO FAMILIAR

SECRETARÍA "A"
ACUERDOS DEL 2 DE JULIO DEL 2026

Acosta Cuenca Manuel vs. Albarrán Soto Janeth Andrea. Especial Familiar Autorización. 1 Acdo. en Incidente. Núm. Exp. 2683/2024 Inc. de Cancel. de Pensión Alimenticia vs. Janeth Andrea Albarrán Soto Nuevo.
Acosta Cuenca Manuel vs. Albarrán Soto Janeth Andrea. Especial Familiar Autorización. 1 Acdo. en Incidente. Núm. Exp. 2683/2024 Inc. de Incumplimiento de Pago de Pensión Alimenticia.
Aguilar Carrisoza Elodia su Sucesión y También Conocida como Elodia Aguilar Zárate O. Elodia Aguilar Zárate Vda. de Badillo. Sucesorio Familiar Devolución de Autos Originales. 1 Acdo. Núm. Exp. 2773/2024.
Almaraz Mondragón Karina vs. Adán Correa Mondragón. Especial Familiar Solicitar Devolución de Autos Originales. 1 Acdo. en Expedientillo. Núm. Exp. 499/2010.
Álvarez Neria Elvira vs. González Lara Guillermo. Controversias del Orden Familiar Oficio Cecofam. 1 Acdo. Núm. Exp. 1293/2024.
Álvarez y Rivero José Carlos del Sagrado Corazon de Jesús su Sucesión. Sucesorio Familiar Requerimiento Sala. 1 Acdo. en Incidente. Núm. Exp. 2079/2017 Inc. de Objeción a Las Ctas. de Adminis. del 14 de Agosto de 2025.
Ángeles Moreno Gustavo su Sucesión. Sucesorio Familiar Vista M. P. 1 Acdo. en Cuadernillo. Núm. Exp. 593/2020 Segunda Sección.
Anguelles Reyes Andrés su Sucesión. Sucesorio Familiar Minuta. 1 Acdo. Núm. Exp. 291/2026.
Ayala Tafoya Carlos Ramón su Sucesión. Sucesorio Familiar Sent. Causa Ejecutoria. 1 Acdo. Núm. Exp. 715/2022 Secc. Cuarta.
Banco Mercantil del Norte, S.A., Institución de Banca Múltiple, Grupo Financiero Banorte vs. Ferrellyr, S.A. de C.V. y Jiménez Hernández Guillermo. Ord. Civil Familiar Turno Girar Oficio, Vista M. P. 1 Acdo. Núm. Exp. 62/2026.
Barba Rodríguez Vicente Guillermo su Sucesión. Sucesorio Familiar Autorización. 1 Acdo. Núm. Exp. 281/2025.
Brenes Bochm Leonardo David su Sucesión. Sucesorio Familiar Auto. 1 Acdo. Núm. Exp. 597/2023 Secc. Segunda.
Camacho Ortiz Nancy vs. Ulises Yair Chávez Loaiza. Controversias del Orden Familiar Señale Domicilio. 1 Acdo. Núm. Exp. 237/2020.
Carreño Morales Alejandro. Sucesorio Familiar Contestación de Oficio. 2 Acdos. Núm. Exp. 849/2025.

SOLO CONSULTA
SOLO CONSULTA
SOLO CONSULTA

Castillo Hernández María del Pilar vs. Francisco Gasca Serrano. Controversias del Orden Familiar Gírese Oficio. 1 Acdo. en Incidente. Núm. Exp. 431/2003 Inc. de Cancel. de la Pensión Alimenticia (Nuevo).

Cervantes Antonio Bárcenas. Actos Prejudiciales Familiar Ced. de Notificación. 1 Acdo. Núm. Exp. 257/1982 Seción Segunda.

Chávez Morales Karen Jetzemani vs. Edgar Yamil Arias Mercado. Controversias del Orden Familiar Computo para Contestar Demanda. 2 Acdos. en Incidente. Núm. Exp. 89/2017 Inc. de Cump. de Pensión Alimenticia Id8937.

Chávez Morales Karen Jetzemani vs. Edgar Yamil Arias Mercado. Controversias del Orden Familiar Computo para Contestar Demanda Incidental. 2 Acdos. en Incidente. Núm. Exp. 89/2017 Inc. de Modificación de Régimen de Visitas y Convivencias Id- 8419.

Corona Gómez Margarita Elena vs. Cortizo Campillo José Fernando. Controversias del Orden Familiar Estarse. 1 Acdo. Núm. Exp. 385/2009 Tomo III del Juic. Principal.

Cruz Reyes Marco Antonio vs. Cruz Cruz María Monserrat. Controversias del Orden Familiar Minuta. 1 Acdo. Núm. Exp. 1053/2024.

Durán Camiña Leobardo su Sucesión. Sucesorio Familiar Solicitar Devolución de Autos Originales. 1 Acdo. en Expedientillo. Núm. Exp. 725/2019.

Duvignau Villavicencio Juan Carlos vs. Ana Lilia Avilés Hernández. Especial Familiar Minuta. 1 Acdo. en Incidente. Núm. Exp. 1239/2019 Incidene de Cambio de Dom. para Pago de Seinsiones Alimenticias a la Demanda.

Echeverría Flores Carlos su Sucesión. Sucesorio Familiar Autorización. 2 Acdos. en Otros. Núm. Exp. 779/2019 Expedientillo.

Esparza Anguiano Erik vs. Gil Vallecillo Yéssica. Controversias del Orden Familiar Ced. de Notificación. 1 Acdo. Núm. Exp. 257/2026.

Farías Tijerina Patricia su Sucesión. Sucesorio Familiar Aclaración. 1 Acdo. Núm. Exp. 177/2022.

Flores Ceballos Alejandro vs. Esparza López Laura Elizabeth. Especial Familiar Informe Previo. 2 Acdos. en Amparo. Núm. Exp. 1963/2022 836- 2026- V.

Flores Juárez Bernardo. Sucesorio Familiar Búsqueda Exhaustiva. 1 Acdo. en Expedientillo. Núm. Exp. 2041/2024.

Fuentes y Cisneros Carlos su Sucesión. Sucesorio Familiar Devolución de Autos Originales. 1 Acdo. Núm. Exp. 409/2026.

Galicia Villanueva Ángel Edgar Gustavo vs. Denisse Lizbeth Purón Heredia. Especial Familiar Vista. 1 Acdo. en Incidente. Núm. Exp. 2907/2024 Tomo II del Inc. para Regular Las Cuestiones Inherentes.

García Linares David vs. Flores Pérez Arely Vianey. Controversias del Orden Familiar Devuelve Cuestionarios. 2 Acdos. en Incidente. Núm. Exp. 2317/2024 Inc. de Cambio de Guarda y Custodia.

García Segura Luis Felipe su Sucesión. Sucesorio Familiar Devolución de Autos Originales. 1 Acdo. Núm. Exp. 411/2026.

García Leal Francisco Javier vs. Raquel Escobedo Jimenes. Ord. Civil Familiar Solicitar Devolución de Autos Originales. 1 Acdo. en Expedientillo. Núm. Exp. 383/2009.

Garduño Hernández Rosa María vs. Eliel Miguel Martínez Cadena. Controversias del Orden Familiar Autorizaciones. 2 Acdos. en Incidente. Núm. Exp. 777/2015 Tomo II del Inc. de Cambio de Guarda y Custodia.

Garduño Mena Mónica Karina vs. Francisco Hernández Falcón. Controversias del Orden Familiar Oficio Archivo. 2 Acdos. en Expedientillo. Núm. Exp. 623/2003.

Gómez Medina Jesús. Sucesorio Familiar Autorización. 1 Acdo. Núm. Exp. 499/2007 Tercer Tomo de la Primera Sección.

Guerrero Jiménez Julio Rubén vs. Mejía Sánchez Anahi Selene. Controversias del Orden Familiar Auto. 1 Acdo. en Cuadernillo. Núm. Exp. 2335/2024 Tomo IV del Juic. Principal.

Hernández Ávila Alfredo. Sucesorio Familiar Razón Asentada por el Encargado del Archivo. 1 Acdo. en Expedientillo. Núm. Exp. 1515/2017.

Hernández Castillo Nancy Carolina y José Luis Rodrigo Zenteno Manjarrez. Especial Familiar Ced. de Notificación. 1 Acdo. Núm. Exp. 1197/2014.

Hernández Castro Brenda Itzel vs. Ramírez Vargas Diego. Controversias del Orden Familiar Elaborar Oficio. 1 Acdo. en Incidente. Núm. Exp. 2249/2013 Inc. de Reduc. de Pensión Alimenticia.

Hernández Tapia María Ignacia. Sucesorio Familiar Aclarar Pretensiones en Relación a la Secc I. 1 Acdo. Núm. Exp. 2063/2024.

López Narciso Marcelina su Sucesión. Sucesorio Familiar Manifestaciones- Tramite. 1 Acdo. en Incidente. Núm. Exp. 2983/2024 Inc. de Oposición Al Inventario y Avaluo.

López Ventura Érika vs. Antonio Sandoval Blanco. Controversias del Orden Familiar Solicitar Devolución de Autos Originales. 1 Acdo. en Expedientillo. Núm. Exp. 1277/2014.

Lozanova Elena Bogomilova vs. Cedillo Oshea Francisco Javier. Controversias del Orden Familiar Auto. 1 Acdo. en Incidente. Núm. Exp. 2379/2012 Inc. de Devolución de Pago.

Martínez Dueñas José Alfredo y Sánchez Morán María Eugenia vs. Hernández Tello Víctor Jonathan. Controversias del Orden Familiar Ced. de Notificación. 1 Acdo. Núm. Exp. 1193/2024.

Martínez Flores Salvador. Sucesorio Familiar Autorización. 1 Acdo. Núm. Exp. 769/2021.

Martínez Servín María de la Luz. Sucesorio Familiar Vista 864 Cpc. 1 Acdo. en Cuadernillo. Núm. Exp. 21/2017 Secc. Cuarta.

Medina Gamez Óscar su Sucesión. Sucesorio Familiar Deberán Dar Cump. a Sentencia- Emite Voto. 1 Acdo. Núm. Exp. 379/2025.

Medina Ortiz Esperanza vs. Francisco Ramos Torres. Controversias del Orden Familiar Autoriza- Notificar. 1 Acdo. Núm. Exp. 71/2004 Bis. 1.

Méndez Molina José Rafael su Sucesión. Sucesorio Familiar Minuta. 1 Acdo. Núm. Exp. 121/2026.

Méndez Rangel Ramona y Aguilar Méndez Felipe y Aguilar Méndez Felipe. Sucesorio Familiar Ced. de Notificación. 1 Acdo. Núm. Exp. 2055/2024 Secc. Segunda.

Mendoza González Gregoria su Sucesión. Sucesorio Familiar Minuta. 1 Acdo. Núm. Exp. 321/2026.

Mendoza Vilchis Elsa Abigail vs. Daniel Villacorta Vázquez. Especial Familiar Contestación de Oficio. 2 Acdos. en Incidente. Núm. Exp. 151/2012 Inc. de Cump. de Régimen de Visitas y Convivencias.

Menéndez Narváez Raquel Adriana vs. Ríos de la Loza Díaz Christian Amado. Controversias del Orden Familiar Aud. de Violencia. 1 Acdo. Núm. Exp. 295/2026.

Mentado Solano Juan su Sucesión. Sucesorio Familiar Estarse. 1 Acdo. Núm. Exp. 691/2019.

Mercenario Díaz Irma Yolanda su Sucesión. Sucesorio Familiar No Ha Lugar. 1 Acdo. Núm. Exp. 1147/2010 Secc. IV.

Moya Corral Álvaro vs. Pérez Abedrop Carla Alejandra. Controversias del Orden Familiar Auto. 1 Acdo. Núm. Exp. 349/2026.

Moya Corral Álvaro vs. Pérez Abedrop Carla Alejandra. Controversias del Orden Familiar Se Rinde Informe. 1 Acdo. en Amparo. Núm. Exp. 349/2026 35/2026- V.

Mulato González Antonio su Sucesión. Sucesorio Familiar Fecha de audiencia. 1 Acdo. Núm. Exp. 1269/2022.

Muñoz Bonilla Erik vs. González Vázquez Yulissa Samantha. Controversias del Orden Familiar Ced. de Notificación. 1 Acdo. Núm. Exp. 41/2023.

Nava Ramírez Xóchitl vs. Víctor Manuel Ángel Chávez. Controversias del Orden Familiar Vista a Mp. 1 Acdo. en Incidente. Núm. Exp. 107/2020 Inc. de Modificación Al Régimen de Visitas y Convivencias.

Olalde Martínez Viridiana vs. García Alvarado José. Controversias del Orden Familiar Minuta. 1 Acdo. en Incidente. Núm. Exp. 565/2025 Inc. de Cambio de Guarda y Custodia (Nuevo).

Pérez Cazarin María del Rocío vs. Abel Girón Carrera. Controversias del Orden Familiar Oficio Trabajo Social. 1 Acdo. en Incidente. Núm. Exp. 1621/2007 Inc. de Cesación de Penssión Alimenticia.

Pulido Toscano Sergio. Sucesorio Familiar Oficio Archivo. 1 Acdo. en Expedientillo. Núm. Exp. 1027/2011.

Ramírez Hernández José Guadalupe su Sucesión. Sucesorio Familiar Minuta. 2 Acdos. Núm. Exp. 327/2026.

Ramírez Vargas Claudia Xóchitl vs. Pérez Paleo Álvaro Donovan. Controversias del Orden Familiar Razón Asentada por el Encargado del Archivo. 1 Acdo. en Otros. Núm. Exp. 999/2023 Expedientillo.

Ramos Cardona Juan Manuel su Sucesión. Sucesorio Familiar Devolución de Autos Originales. 1 Acdo. Núm. Exp. 407/2026.

Ramírez de Galindo Sara. Sucesorio Familiar Girar Oficio. 2 Acdos. Núm. Exp. 1155/1972 Segundo Tomo de la Secc. Primera.

Rangel Ochoa Janet Virginia vs. Rosas Paredes Jesús Alejandro. Controversias del Orden Familiar Vista. 1 Acdo. Núm. Exp. 939/2024.

Rangel Ortega Irma. Juris. Voluntaria Familiar Una Vez que Desahogue la Mp y Clt. 1 Acdo. Núm. Exp. 2309/2024 Rendición de Ctas. 2025.

Rodríguez Espíritu Julia vs. Sánchez Bruno Rodrigo. Controversias del Orden Familiar Cumplir Con Notif. Personal. 1 Acdo. Núm. Exp. 597/2024.

Roig Bayarri Francisco vs. Herminia García Asbun. Especial Familiar Autorización. 1 Acdo. en Incidente. Núm. Exp. 2045/2019 Inc. de Liquidación de Sociedad Conyugal.

Rojas Gallegos Diana Jocelyne vs. Pérez Morales Daniel. Controversias del Orden Familiar Estarse Al Oficio- Deberán Diligenciarlo. 1 Acdo. en Cuadernillo. Núm. Exp. 1579/2021 Tomo II del Principal.

SOLO CONSULTA
SOLO CONSULTA
SOLO CONSULTA

Romero Morales Margarito su Sucesión. Sucesorio Familiar Elaborar Oficio. 1 Acdo. Núm. Exp. 665/2025.
Ruíz Montiel María Isabel Jazmín vs. Robles Cuantenco Omar. Especial Familiar Girar Ofico. 1 Acdo. Núm. Exp. 2433/2024.
Sánchez Dubey Lizbeth vs. Andonayre Carrillo Miguel Ángel. Especial Familiar Envío de Exhorto. 1 Acdo. Núm. Exp. 2127/2019.
Santiago Pérez José Luis vs. Enríquez Elizalde Vanessa. Controversias del Orden Familiar Comparecencia de Recepción de Copias. 1 Acdo. en Incidente. Núm. Exp. 1459/2017 Inc. de Cump. de Pago de la Cantidad Pactada en Aud. de Fecha 18 de Feb. 19 Med.
Santiago Pérez José Luis vs. Enríquez Elizalde Vanessa. Controversias del Orden Familiar Oficio Trabajo Social. 1 Acdo. Núm. Exp. 1459/2017 Inc. de Reduc. de Pensión Alimenticia.
Schwarz Schwarz Jorge su Sucesión. Sucesorio Familiar Turno Resolución. 1 Acdo. Núm. Exp. 2649/2024.
Suárez de Gonzalez Rosa. Sucesorio Familiar Notif. Personal, Turno. 1 Acdo. en Cuadernillo. Núm. Exp. 827/1996 Tomo II Juic. Principal.
Téllez Marín María Piedad vs. González Ruíz Alejandro. Controversias del Orden Familiar Girar Oficio Cnbv- Devuelve Cuestionarios. 1 Acdo. en Incidente. Núm. Exp. 837/2025 Inc. de Aumento de Pensión.
Torres Ortiz José. Sucesorio Familiar Solicitar Devolución de Autos Originales. 1 Acdo. en Expedientillo. Núm. Exp. 1443/1963.
Torres Vera Lucila su Sucesión. Sucesorio Familiar Auto. 1 Acdo. en Incidente. Núm. Exp. 933/2023 Inc. de Objeción a Las Ctas. de Administración Presentadas por Ricardo Soria Torres.
Traeger Vilches Arturo Octavio vs. Ramírez Uribe María Catalina. Especial Familiar Minuta. 1 Acdo. en Incidente. Núm. Exp. 2209/2024 Inc. de Cump. Anticipado de Pago de Pensión Alimenticia.
Trujillo Jiménez José Luis. Sucesorio Familiar Oficio Archivo. 1 Acdo. en Expedientillo. Núm. Exp. 2099/2022.
Vázquez Herrera Gilberto su Sucesión. Sucesorio Familiar Expedir Copias Certificadas. 1 Acdo. Núm. Exp. 773/2018.
Vega Campos María Elena Guadalupe vs. Romo Trejo César Estuardo. Controversias del Orden Familiar Solicitar Devolución de Autos Originales. 1 Acdo. en Expedientillo. Núm. Exp. 1941/2021.
Velasco Castillo Claudia vs. Lara Navarrete Samuel. Especial Familiar Búsqueda Exhaustiva. 1 Acdo. Núm. Exp. 17/2022.
Vidrio Rivera Susana vs. Carranza González Víctor Hugo. Controversias del Orden Familiar Dada. 1 Acdo. en Incidente. Núm. Exp. 611/2003 Inc. de Cancel. de Pensión Alimenticia.
Vielma Fernández Eva Trinidad. Juris. Voluntaria Familiar Gira Oficio. 1 Acdo. en Cuadernillo. Núm. Exp. 547/2020 Segundo Tomo del Principal.
AUDIENCIA
Martínez Guajardo Marsha Marion vs. Olvera Serrano Rafael Gerardo. Aud. de Desahogo de Pruebs. Ord. Civil Familiar. 1 audiencia. Núm. Exp. 563/2023.
Mendoza Graciela su Sucesión. Aud. 790 Cpc Sucesorio Familiar. 1 audiencia. Núm. Exp. 625/2025.
Narváez Jerónimo Sara Yasmín vs. Rodríguez Salgado Michel Alejandro. Aud. Platica Controversias del Orden Familiar 1 audiencia. Núm. Exp. 1725/2023 Tomo V.
SENTENCIAS INTERLOCUTORIAS
Sandoval Rosa su Sucesión. Sucesorio Familiar Declaratoria de Herederos 1 Núm. Exp. 2725/2024

LA SECRETARIA DE ACUERDOS
LIC. MARÍA DE LOURDES HERNÁNDEZ SÁNCHEZ

SECRETARÍA "B"
ACUERDOS DEL 2 DE JULIO DEL 2026

Arrieta Jorge. Sucesorio Familiar Art 331. 1 Acdo. Núm. Exp. 3128/2024 Secc. Tercera.
Braga Peraza Wendy Karina vs. Worthington Timothy John. Controversias del Orden Familiar Comparecencia de Notificación. 1 Acdo. en Otros. Núm. Exp. 944/2023 Tomo IV Principal.
Bravo López Estela. Sucesorio Familiar Solicita Objeción. 1 Acdo. Núm. Exp. 546/2025 Segunda Sección.
Campos Basualdo Moraima Virginia su Sucesión. Sucesorio Familiar Informe del Imss. 1 Acdo. Núm. Exp. 1272/2024.
Cerón Díaz Nancy Jacqueline vs. Mondragón Jayme Erick Isaac. Controversias del Orden Familiar Girar Oficio. 1 Acdo. Núm. Exp. 182/2024.
Estrada Reyna Edson y Jéssica Macaria Valle Salas. Div. Vol. Girar Oficio. 1 Acdo. Núm. Exp. 108/2025.
Flores García Diana vs. García López Rabindranath. Controversias del Orden Familiar Solicita Copias. 1 Acdo. Núm. Exp. 1146/2023 Tomo III Principal.
Gómez Cisneros Aniceto su Sucesión. Sucesorio Familiar Exhibe Acta de Matrimonio. 1 Acdo. Núm. Exp. 320/2026.
Hernández Vázquez Leslie Maribel vs. Ávila González Eduardo. Controversias del Orden Familiar Oficio Sala, Se Deja Sin Materia el Recurso. 1 Acdo. Núm. Exp. 1122/2024.
Luna Hernández Ocotlán Blanca vs. Gerardo Chávez Maldonado. Cont. Ord. Fam. Dada Suspende Citación. 1 Acdo. Núm. Exp. 3382/2024.
Méndez Ramírez Gabriela vs. Rojano Olvera Miguel Ángel. Especial Familiar Oficios Sala. 1 Acdo. en Incidente. Núm. Exp. 2196/2013 Bis. 2 Tomo II Inc. Cump. de Convenio.
Miselem Alfonso Ramón Cuauhtémoc su Sucesión. Sucesorio Familiar Se Nego la Suspensión. 1 Acdo. en Incidente. Núm. Exp. 1964/2023 Inc. de Remoción de Albacea.
Molina Molina Norma vs. César David Reyna Gutiérrez. Controversias del Orden Familiar Oficio Sala. 1 Acdo. Núm. Exp. 1788/2014.
Navarrete Mora Raymundo vs. Fidencia Hernández Benítez. Especial Familiar Exh. Electrónico. 1 Acdo. en Incidente. Núm. Exp. 2186/2024 Cuad. de Inventario, Partición y Adjudicación de Los Bienes.
Oropeza Valdez Guadalupe su Sucesión. Sucesorio Familiar Acept. de Cargo de Alb. 1 Acdo. Núm. Exp. 118/2026.
Pacheco Mota Gabriela vs. Sandoval Hernández Gerardo. Controversias del Orden Familiar Ajuste el Convenio. 1 Acdo. Núm. Exp. 3142/2024 Tomo II.
Pérez Basurto Patricia y Pérez Basurto Reyna Guillermina y Pérez Basurto Andrea vs. C Notario Público 47 del Distrito Federal y Bonifacia García Coria. Ord. Civil Familiar Girar Oficio. 1 Acdo. Núm. Exp. 1885/2022 Tomo II.
Ramírez Mateos Mario Alberto vs. Teresa Elizabet López Nájera. Controversias del Orden Familiar Comparecencia Billete. 1 Acdo. en Incidente. Núm. Exp. 1412/2018 Incidentee de Cump. de Convenio.
Rodea Colín Norberto. Sucesorio Familiar Manifestaciones de Secc. Cuarta. 1 Acdo. Núm. Exp. 2304/1968.
Rodríguez Islas Armando Arnulfo su Sucesión. Sucesorio Familiar Minuta. 1 Acdo. Núm. Exp. 620/2025.
Salazar Sánchez Vicente su Sucesión. Sucesorio Familiar Dada Suspende Citación. 1 Acdo. en Otros. Núm. Exp. 440/2023 Tomo II Principal.
Samperio Flores María Dolores. Sucesorio Familiar Causa Ejecutoria. 1 Acdo. Núm. Exp. 280/2023 Secc. Cuarta.
Villafranco Navarrete Susana vs. Ramírez Rivera Juventino Ricardo. Controversias del Orden Familiar Comparecencia Billete. 1 Acdo. Núm. Exp. 2604/2024.
NO PUBLICADOS
Núñez Bravo Alicia vs. Domínguez Jaramillo José Antonio. Especial Familiar Solicita Vista. 1 Acdo. Núm. Exp. 2454/2024.
Temoltzi Conde Susana. Juris. Voluntaria Familiar Oficio Federales. 1 Acdo. Núm. Exp. 2620/2024.
Tiburcio Cruz Julio su Sucesión. Sucesorio Familiar Amparo. 1 Acdo. en Amparo. Núm. Exp. 1576/2021 Cuad. de Amp. 1048/2026- Vii.
AUDIENCIA
Fuentes Fuentes Xóchitl Verónica vs. Mateos Rivera Pedro Antonio. Aud. de Ley Sin Asistencia Controversias del Orden Familiar 1 audiencia. Núm. Exp. 94/2026.
SENTENCIAS DEFINITIVAS DEL 02 DE JULIO DEL 2026
Guzmán Guzmán José Jesús su Sucesión. Sucesorio Familiar Sent. Definitica de Adjudicación 1 Sent. Def. en Otros. Núm. Exp. 2306/2024 Secc. Cuarta
SENTENCIAS INTERLOCUTORIAS
Mejía Chávez Epifanio su Sucesión. Sucesorio Familiar Sent. Interl. 1 Sent. Inter. en Incidente. Núm. Exp. 1034/2024 Inc. de Oposición a la Rendición de Cuentas

LA SECRETARIA DE ACUERDOS
LIC. MARIANA YSUMI RUÍZ MORAN

SEXTO DE LO FAMILIAR

SECRETARÍA "A"
ACUERDOS DEL 2 DE JULIO DEL 2026

Aguiñaga Sandoval Blanca Victoria vs. Cuevas Flores José Luis. Alim. Comparec. Turno. 1 Acdo. Núm. Exp. 645/2012.
Alonso Gerry Isabel su Sucesión. Sucesorio Familiar 4 Acdos. Núm. Exp. 1195/2023 Tomo II Principal.

SOLO CONSULTA
SOLO CONSULTA
SOLO CONSULTA

Ángeles Ruíz Francisco Javier vs. Nava Jaime Grisel Teresa. Controversias del Orden Familiar 1 Acdo. Núm. Exp. 2355/2024 Tomo II Principal.

Ayala Flores Margarita vs. Romo Castillo Ángel su Sucesión. Controversias del Orden Familiar 1 Acdo. Núm. Exp. 924/2022.

Becerril Garduño Pilar su Sucesión. Sucesorio Familiar 1 Acdo. Núm. Exp. 135/2026.

Cabrera Rosete Alejandra vs. Rafael Lara Cobos. Ord. Civ. Comparecencia Billete. 1 Acdo. Núm. Exp. 387/2007.

Castelazo Siencio Ismael Arturo. Juris. Voluntaria Familiar Resolución Sala. 1 Acdo. Núm. Exp. 319/2026.

Castellanos Delgado César vs. Sánchez Aquino Silvia. Ord. Civil Familiar 1 Acdo. en Incidente. Núm. Exp. 137/2023 Cancel. de Pensión Alimenticia.

Colín Sánchez Andrea su Sucesión. Sucesorio Familiar 1 Acdo. Núm. Exp. 1749/2022.

Covarrubias Laurent Laura vs. Martínez Díaz Manuel. Controversias del Orden Familiar Ced. de Notif. Sin Diligenciar. 1 Acdo. Núm. Exp. 1691/2023.

Cruz Palma Yazmín vs. López Montecillo Gerardo. Controversias del Orden Familiar Ced. de Notif. Diligenciada. 1 Acdo. Núm. Exp. 561/2023.

Domínguez Aguayo Nilza María vs. Flores Ibinarriaga Carlos. Especial Familiar Ced. de Notif. Sin Diligenciar. 1 Acdo. en Incidente. Núm. Exp. 623/2023 Cacelación Alimentos.

Domínguez Calzada Edwin Andrés vs. Duarte Saldaña Elena Trinidad. Ord. Civil Familiar 1 Acdo. Núm. Exp. 13/2026.

Dorantes Atilano Juan Pablo. Ord. Civil Familiar 1 Acdo. en Otros. Núm. Exp. 69/1993 Tomo IV.

Escalante Álvarez Rosette Alejandra vs. González Sosa Javier. Controversias del Orden Familiar 6 Acdos. en Incidente. Núm. Exp. 3181/2024 Modificación Convn. Tomo III.

Flores Vergara Sonia vs. González Navarro Leonardo. Especial Familiar Computo. 2 Acdos. en Incidente. Núm. Exp. 1/2019 Cump. Pago Pensión Alimenticia.

Fuantos Calamaco María de Lourdes su Sucesión. Sucesorio Familiar Informe. 1 Acdo. Núm. Exp. 293/2026.

Garfias Salgado Eliodoro su Sucesión. Sucesorio Familiar Ced. de Notif. Sin Diligenciar. 1 Acdo. Núm. Exp. 131/2019.

Guerrero Trejo Yesenia vs. Martínez Domínguez Miguel. Controversias del Orden Familiar 1 Acdo. Núm. Exp. 3141/2024 Inc. de Pago de Pensiones Vencidas y No Pagadas.

Ibáñez Ortiz Zhay Yael vs. Salmerón Hernández Óscar. Controversias del Orden Familiar 1 Acdo. Núm. Exp. 1347/2018 Cuad. de Consignaciones.

Lazcano Cabrera Nora vs. López Saucedo Gerardo. Controversias del Orden Familiar Aclaración. 1 Acdo. en Incidente. Núm. Exp. 2157/2015 Cesación Pensión Alimenticia.

Lima Reyes Salustia Herlinda vs. Mosqueda Hernández Jorge. Especial Familiar 1 Acdo. Núm. Exp. 3057/2024 Inc. de Aum de Pens Alim. a su Monto y Duración.

López Balmaceda Carmen Adriana su Sucesión. Especial Familiar 1 Acdo. Núm. Exp. 2083/2017.

López Mata Carlos su Sucesión. Sucesorio Familiar 1 Acdo. Núm. Exp. 9/2026.

López Fernández Migdalia vs. Daniel Rodríguez Soto. Alim. Comparec. Ced. de Notif. Sin Diligenciar. 1 Acdo. Núm. Exp. 1839/2010.

Maldonado Ruíz Juan vs. De Jesús Carbajal María Refugio. Ord. Civil Familiar 1 Acdo. Núm. Exp. 227/2026.

Maldonado Vázquez Ivette vs. Hernández Guzmán Elfego. Ord. Civil Familiar Expedientillo. 1 Acdo. Núm. Exp. 441/2022.

Martínez García Rubén vs. Cortés Silvia Martínez. Especial Familiar 1 Acdo. en Expedientillo. Núm. Exp. 59/1992.

Martínez Velasco Briseida vs. Medina Serrano Francisco Javier. Ord. Civil Familiar Expedientillo. 1 Acdo. en Expedientillo_Expediente_No_Conocido. Núm. Exp. 371/2021 Inc. para Regular Las Consecuencias Inherentes Al Divorcio.

Medina Hernández Elsa Linda vs. Chimal Leal Christian Daniel. Especial Familiar Expedientillo. 1 Acdo. Núm. Exp. 401/2018.

Mercado Contreras Erasmo. Sucesorio Familiar Autorizaciones. 1 Acdo. Núm. Exp. 1031/2001 Tomo II.

Millán Rivera Micaela. Sucesorio Familiar 1 Acdo. Núm. Exp. 239/2022.

Mojica Blanco Claudia vs. Alberto Adrián Córdoba Ortegón. Div. Incausado Auto en Expdllo. 1 Acdo. Núm. Exp. 1623/2010.

Negrete Zamarripa Patricia y Nava Ruíz Carlos vs. Toledo Lara Brenda Adriana y Nava Negrete Juan Carlos. Controversias del Orden Familiar 1 Acdo. Núm. Exp. 757/2024.

Ortiz Ortiz María del Rocío vs. Mario Rosas Flores. Ord. Civ. 1 Acdo. Núm. Exp. 793/2012.

Osorio Aranda Luis Flores vs. Marín Barajas Fabiola. Especial Familiar Vista. 1 Acdo. Núm. Exp. 661/2023.

Padilla Plata Concepción su Sucesión. Sucesorio Familiar 1 Acdo. Núm. Exp. 1811/2024.

Pérez Barajas Luis Ángel vs. Garduño Suárez Joselin Nayeli. Controversias del Orden Familiar 1 Acdo. Núm. Exp. 1519/2019.

Peñaloza Meléndez Eugenia. Especial Familiar Auto en Expdllo. 1 Acdo. en Expedientillo. Núm. Exp. 1039/2010.

Poli Villalvazo Renza Italia vs. Tarrab Jalife Simón. Controversias del Orden Familiar 1 Acdo. Núm. Exp. 2615/2024.

Quintana Chapul Hugo Enrique vs. Ramírez Hernández Elizabeth. Controversias del Orden Familiar 1 Acdo. Núm. Exp. 2667/2024 Tomo II Principal.

Ramírez Crail María Antonieta vs. Becerril Picazo Roberto Esau. Ord. Civil Familiar Comparecencia Billete. 1 Acdo. Núm. Exp. 1539/2022 Cuad. de Consignaciones.

Ramírez Ramírez Rosa su Sucesión. Sucesorio Familiar Autorizaciones. 1 Acdo. en Otros. Núm. Exp. 1011/2023 Secc. Segunda.

Ramírez Tapia José Enrique vs. Guzmán Zenteno Ariana Inés. Controversias del Orden Familiar 1 Acdo. en Amparo. Núm. Exp. 1575/2022 Amparo 625/2026.

Ríos Bañales Margarita su Sucesión. Sucesorio Familiar 1 Acdo. Núm. Exp. 2075/2024.

Robles Cruz Enriqueta su Sucesión. Sucesorio Familiar 2 Acdos. Núm. Exp. 535/2025.

Robles Vera Carlos su Sucesión. Sucesorio Familiar 1 Acdo. Núm. Exp. 171/2026.

Rodríguez Chávez Raquel Angélica vs. Zarco Miranda Edmundo. Controversias del Orden Familiar Acuse Reb. de Agravios. 2 Acdos. en Incidente. Núm. Exp. 443/2025 Pago Pensiones Vencidas y No Pagadas.

Rodríguez Cruz Celia su Sucesión. Sucesorio Familiar 1 Acdo. en Otros. Núm. Exp. 569/2025 Secc. Cuarta.

Rodríguez Rico Diana Karen vs. Hernández Espinosa David Antonio. Controversias del Orden Familiar 1 Acdo. en Incidente. Núm. Exp. 1005/2023 Inc. de Cump. de Régimen de Visitas y Convivencias.

Rodríguez Rico Diana Karen vs. Hernández Espinosa David Antonio. Controversias del Orden Familiar 1 Acdo. en Incidente. Núm. Exp. 1005/2023 Inc. de Modificación de Régimen de Visitas y Convivencias (Diana Karen).

Rojas Chávez Juan Antonio vs. Ramírez Zárate Ytai. Controversias del Orden Familiar 1 Acdo. Núm. Exp. 359/2022 Tomom II Principal.

Romero Montoya César Ramses vs. Rodríguez Hernández Abigail Emiyuky. Controversias del Orden Familiar Comparecencia de Notificación. 1 Acdo. en Incidente. Núm. Exp. 3231/2024 Inc. de Modificación de Convenio.

Romo Castillo Ángel. Sucesorio Familiar 1 Acdo. en Amparo. Núm. Exp. 481/2019 Amparo 1257/2024- II.

Rosales Cortés María Alejandra su Sucesión. Sucesorio Familiar 1 Acdo. Núm. Exp. 315/2026.

Ruíz Pérez Jorge Humberto vs. Solís López Teresa de Jesús. Controversias del Orden Familiar Auto. 1 Acdo. Núm. Exp. 981/2024 Tomo II Principal.

Ruíz Vázquez María Trinidad. Sucesorio Familiar Auto. 1 Acdo. Núm. Exp. 79/2018.

Sánchez Flores Miguel Antonio vs. Viesca Quezadas María Fernanda. Especial Familiar 1 Acdo. en Incidente. Núm. Exp. 1971/2023 Tomo II del Inc. de Modificación de Guarda y Custodia y Alimentos.

Tapia Sánchez Rocío vs. Castañeda Tenorio Jorge. Controversias del Orden Familiar 1 Acdo. Núm. Exp. 155/2023 Tomo II Principal.

Valdés Rivas Jonathan vs. Martínez Ibarra Juana. Controversias del Orden Familiar 4 Acdos. Núm. Exp. 593/2023 Tomo II.

Valladolid Castellanos Francisco. Sucesorio Familiar Auto. 1 Acdo. Núm. Exp. 1331/2008.

Velázquez Sánchez Azul Arlette vs. Gómez Chávez Alejandro. Ord. Civil Familiar Informe. 1 Acdo. en Incidente. Núm. Exp. 2161/2013 Pago Pensiones Vencidas y No Pagadas.

Villasenor Díaz Barriga Jaime su Sucesión. Sucesorio Familiar 2 Acdos. Núm. Exp. 43/2026.

Wong Lam Fo su Sucesión. Sucesorio Familiar 1 Acdo. Núm. Exp. 341/2024.

Zamora Martínez Karla vs. Martínez Gutiérrez Raúl Antonio. Controversias del Orden Familiar 1 Acdo. Núm. Exp. 2969/2024 Tomo IV.

SOLO CONSULTA
SOLO CONSULTA
SOLO CONSULTA

Del Campo Pulito Daniel. Sucesorio Familiar 1 Acdo. Núm. Exp. 697/2025.

NO PUBLICADOS

Almaguer y Ramírez Emma su Sucesión. Sucesorio Familiar no Publ. de 01- Julio- 2026. 1 Acdo. Núm. Exp. 2767/2024.

Carmona Luna Erick Antonio vs. Lemus Macías Norma Angélica. Controversias del Orden Familiar no Publ. de 01- Julio- 2026. 1 Acdo. Núm. Exp. 451/2017.

Cruz Martínez Emiliano vs. Plascencia Gálvez Diana Gabriela. Div. Incausado no Publ. de 01- Julio- 2026. 1 Acdo. Núm. Exp. 2055/2010.

Cruz Martínez Emiliano vs. Plascencia Gálvez Diana Gabriela. Ord. Civil Familiar no Publ. de 01- Julio- 2026. 1 Acdo. en Incidente. Núm. Exp. 2055/2010 Inc. de Liquidación de Pensiones Alimenticias.

Fernández Cruz María Guadalupe vs. Gamez Arellano Luis Rolando. Controversias del Orden Familiar no Publ. de 01- Julio- 2026. 2 Acdos. Núm. Exp. 3207/2024 Inc. de Modificación de Convenio, Tomo IV.

Galicia Rosas Remedios. Int. 1 Acdo. Núm. Exp. 893/2003.

Gómez Almendares Genaro Alberto su Sucesión. Sucesorio Familiar no Publ. de 01- Julio- 2026. 2 Acdos. Núm. Exp. 3089/2024 Secc. IV.

Maturano Granados Daniela Fernanda vs. García Pérez Kevin Yair. Controversias del Orden Familiar no Publ. de 01- Julio- 2026. 1 Acdo. Núm. Exp. 1847/2024.

Pérez Juárez Rodolfo su Sucesión. Sucesorio Familiar 5 Acdos. Núm. Exp. 173/2024.

Rodríguez Rábago Jorge Alberto. Int. no Publ. de 1- Julio- 2026. 1 Acdo. Núm. Exp. 837/2011.

Salazar Gutiérrez Estela. Sucesorio Familiar no Publ. de 01- Julio- 2026. 2 Acdos. Núm. Exp. 3179/2024.

Salazar Téllez Bianka Ivonne y Castrejón Salgado Rafael. Juris. Voluntaria Familiar Expdllo. no Publ. de Fecha 01- Julio- 2026. 3 Acdos. Núm. Exp. 2485/2024 Tomo II.

Salgado Sánchez Manuel. Sucesorio Familiar Expdllo. no Publ. de Fecha 01- Julio- 2026. 1 Acdo. Núm. Exp. 193/2013.

Soto Ángeles Rosalba vs. Hugo Padilla Quintero. Ord. Civil Familiar no Publ. de 01- Julio- 2026. 1 Acdo. Núm. Exp. 129/1995.

Villavicencio Gutiérrez Nicolás su Sucesión. Sucesorio Familiar no Publ. de 01- Julio- 2026. 1 Acdo. Núm. Exp. 225/2018.

AUDIENCIA

Edith García Humphrey vs. Arguelles Sánchez Andrés. Continuación de Aud. Incidental Especial Familiar. 1 Aud. en Incidente. Núm. Exp. 87/2024 Inc. de Fijación de Pensión Alimenticia.

López Márquez Ana Lilia vs. Hinojosa Escobar Ángel Ulises. Aud. Controversias del Orden Familiar 1 audiencia. Núm. Exp. 1233/2024.

SENTENCIAS INTERLOCUTORIAS

Vázquez Cisneros Jorge Arturo. Sucesorio Familiar Sent. Interl. 1 Sent. Inter. en Incidente. Núm. Exp. 2967/2024 Remoción Albacea

LA SECRETARIA DE ACUERDOS
LIC. SIDDHARTA DESSIREE DEL SOCORRO NAVA GARDUÑO

SECRETARÍA "B"
ACUERDOS DEL 2 DE JULIO DEL 2026

Alvarado García Valentín vs. Fernández Santiago Alondra Noemí. Controversias del Orden Familiar 1 Acdo. Núm. Exp. 1014/2024.

Ávila Curiel Edith vs. Ríos Puente Alejandro Gonzalo Aurelio. Controversias del Orden Familiar Informe. 1 Acdo. Núm. Exp. 276/2003.

Ávila Fernández José Eduardo su Sucesión. Sucesorio Familiar Desahoga Mp. 1 Acdo. Núm. Exp. 368/2026.

Badillo Chávez Martha. Sucesorio Familiar Copias. 1 Acdo. Núm. Exp. 220/2025 Inc. de Entrega de Bien.

Badillo Chávez Martha. Sucesorio Familiar Auto. 2 Acdos. en Incidente. Núm. Exp. 220/2025 Inc. de Remoción de Albacea.

Badillo Chávez Martha. Sucesorio Familiar Auto. 1 Acdo. Núm. Exp. 220/2025 Cuad. Secc. Segunda.

Bernal del Valle Maura Susana su Sucesión. Sucesorio Familiar Acept. Cargo de Albacea. 1 Acdo. Núm. Exp. 6/2026.

Caballero Flores Fabiola Alejandra vs. Antonio Antonio José Francisco. Ord. Civil Familiar Autoriza. 1 Acdo. Núm. Exp. 206/2026.

Carcamo Ibarra Manuel vs. Rebollo Ibarra Sergio Gustavo. Ord. Civil Familiar Auto. 1 Acdo. Núm. Exp. 262/2024.

Castañeda Escotto Blanca Zindahi y Marco Antonio Arrieta Castro. Div. Vol. 1 Acdo. Núm. Exp. 328/1993.

Chavarría Lira Alicia su Sucesión. Sucesorio Familiar Desahoga Mp. 1 Acdo. Núm. Exp. 384/2026.

Chávez Benítez Jacinto vs. Lilia Eugenia Olvera Vega. Especial Familiar 1 Acdo. Núm. Exp. 840/2020.

Colín y Bojórquez José Luis su Sucesión. Sucesorio Familiar Cedula Sin Diligenciar. 1 Acdo. Núm. Exp. 1254/2024.

Cortés Moctezuma María del Socorro su Sucesión. Sucesorio Familiar Llega Autos. 1 Acdo. Núm. Exp. 674/2023.

Cruz Nochebuena Julia Diana vs. Francisco García Reyes. Controversias del Orden Familiar Turno Cedula. 1 Acdo. en Incidente. Núm. Exp. 450/2000 Cancel. de Pensión Alimenticia.

Cruz Ramírez Nelly vs. Martínez Martínez Francisco. Controversias del Orden Familiar 1 Acdo. Núm. Exp. 216/2025.

Espinoza Briseño Verónica Guadalupe vs. Herrera Jiménez Ernesto Manuel. Ord. Civil Familiar Auto. 1 Acdo. en Incidente. Núm. Exp. 1394/2019 Guarda y Custodia Definitiva, Cancel. de Pensión Alimenticia Provisional y Compensación Tomo III.

Flores Chávez Claudia Ivonne vs. Villalobos Suárez Alfredo. Controversias del Orden Familiar Aud. Incidental. 1 Acdo. en Incidente. Núm. Exp. 170/2021 Inc. de Modificación del Régimen de Visitas y Convivencias.

Gándara Machorro María de la Concepción. Sucesorio Familiar 1 Acdo. Núm. Exp. 356/2015.

García Gerardo José Juan Javier. Sucesorio Familiar 1 Acdo. Núm. Exp. 916/2013.

Henriquez García Carlos Diego vs. Henriquez Archundia Carlos vs. García Guzmán Elia Laura. Controversias del Orden Familiar Mgl no Publ. del 1 de Julio. 1 Acdo. en Incidente. Núm. Exp. 2132/2024 Inc. Aumento de Pensión Alimenticia (Ii).

Henriquez García Diana Laura vs. Henriquez Archundia Carlos vs. García Guzmán Elia Laura. Controversias del Orden Familiar Mgl no Publ. del 1 de Julio. 1 Acdo. en Incidente. Núm. Exp. 2132/2024 Inc. de Aumento de Pensión Alimenticia (I).

Herrera Martínez José de Jesús vs. Álvarez Gutiérrez Karina. Ord. Civil Familiar Autoriza. 1 Acdo. Núm. Exp. 346/2026.

Herrera Ortega Guadalupe. Sucesorio Familiar Mgl no Publ. del 1 de Julio. 2 Acdos. Núm. Exp. 2376/2024.

Juárez García Gerardo. Sucesorio Familiar Autoriza. 1 Acdo. Núm. Exp. 448/2025 Inc. de Remoción de Albacea.

Ledesma León Julio Alejandro su Suc. Int. 2 Acdos. Núm. Exp. 586/2009.

Martín Franzoni Carmen Julieta vs. García Pérez Alejandro. Ord. Civil Familiar Mgl no Publ. del 1 de Julio. 1 Acdo. Núm. Exp. 1200/2017 Div. Incausado (Tomo III).

Martínez Pedroza Leticia Gabriela vs. Carbajal Méndez Guadalupe y Vázquez Malagón Eduardo. Ord. Civil Familiar Dada Nueva Cuenta. 1 Acdo. Núm. Exp. 374/2025.

Martínez Caballero Leonor. Int. Auto. 1 Acdo. Núm. Exp. 862/2000.

Martínez Guzmán Felipe. Int. Auto. 1 Acdo. Núm. Exp. 1006/2011.

Medina Morales Martha Alicia vs. Escorcia Ortega Miguel. Especial Familiar Autoriza. 1 Acdo. en Otros. Núm. Exp. 2426/2024 Tomo II.

Meneses Torres Tania vs. Rodrigo Mora García. Especial Familiar Turno Cedula. 1 Acdo. en Incidente. Núm. Exp. 598/2014 Inc. de Cambio de Guarda y Custodia.

Mora Torres Claudia. Controversias del Orden Familiar Cedula Sin Diligenciar. 1 Acdo. Núm. Exp. 120/2007 Bis. 1.

Moreno Castellanos José su Sucesión. Sucesorio Familiar Cedula Diligenciada. 1 Acdo. Núm. Exp. 728/2025.

Méndez Castro Laura Angélica vs. Montes López Miguel. Alim. Comparec. Turno Cedula. 1 Acdo. Núm. Exp. 1504/2007.

Ortiz Cárdenas José su Sucesión. Sucesorio Familiar Glosa. 2 Acdos. Núm. Exp. 1904/2021.

Pérez Pacheco María Teresa su Sucesión. Sucesorio Familiar Autoriza. 1 Acdo. Núm. Exp. 688/2025.

Peñaloza Sandoval David vs. Chebaux Fernández Ivelitz. Ord. Civil Familiar Mgl. 1 Acdo. Núm. Exp. 916/2023 Cuad. Tomo Vii.

Ramos Ruvalcaba Tomasa. Sucesorio Familiar Desahoga Mp. 1 Acdo. Núm. Exp. 2396/2013.

Robles Vargas Ana Laura vs. Manjarrez Robles Ana Denisse. Controversias del Orden Familiar Dada Nueva Cuenta. 1 Acdo. Núm. Exp. 1418/2023 Controv. de Orden Familiar (Tomo II).

Sánchez Sánchez Gabriela vs. De León Morales José Antonio. Controversias del Orden Familiar Informe. 1 Acdo. Núm. Exp. 350/2024.

Sánchez Yopihua Laura Belén vs. Roque Ramírez Pablo Iván. Controversias del Orden Familiar Mgl. 2 Acdos. Núm. Exp. 3238/2024 Tomo II.

Silva Molina Ariadne Judith vs. Daniel Rojas Chávez. Especial Familiar Auto. 1 Acdo. Núm. Exp. 82/2025 Inc. de Pensión Alimenticia.

Trujillo Delgado Josefina su Sucesión. Sucesorio Familiar Llega Autos. 1 Acdo. Núm. Exp. 112/2026.

SOLO CONSULTA
SOLO CONSULTA
SOLO CONSULTA

Valderrama Sánchez Eladio su Sucesión. Sucesorio Familiar 1 Acdo. Núm. Exp. 80/2025.
Valdéspino Muñoz Adriana Leticia vs. Arámburo Rodríguez José Trinidad. Alim. Llega Autos. 1 Acdo. Núm. Exp. 1590/1999.
Vásquez Dueñas Hermelinda su Sucesión. Sucesorio Familiar 1 Acdo. Núm. Exp. 2758/2024.
Ybarra López María Dolores su Sucesión. Sucesorio Familiar Auto. 2 Acdos. Núm. Exp. 904/2023.
NO PUBLICADOS
Adorno de la Rosa Leticia vs. Camacho Lara José Antonio. Controversias del Orden Familiar 1 Acdo. en Incidente. Núm. Exp. 76/2026 Inc. de Cancel. de Pensión Alimenticia.
Álvarez Díaz Ma Rocío. Controversias del Orden Familiar 1 Acdo. en Expedientillo. Núm. Exp. 1022/1998.
Hernández Rosas Petra su Sucesión. Sucesorio Familiar 1 Acdo. en Incidente. Núm. Exp. 3286/2024 Inc. de Oposición a la Rendición de Ctas. Mayo del 2026.
Hernández Rosas Petra su Sucesión. Sucesorio Familiar 1 Acdo. en Incidente. Núm. Exp. 3286/2024 Inc. de Oposición a la Rendición de Cuentas.
Jiménez Álvarez Mario su Sucesión. Sucesorio Familiar 1 Acdo. Núm. Exp. 122/2022.
Muñoz Segoviano María Teresa vs. Aranda Muñoz Martha. Controversias del Orden Familiar 4 Acdos. Núm. Exp. 1366/2022 Controv. de Orden Familiar (Tomo II).
Núñez Cruz Ana Elena vs. Almaguer Zaragoza Juan Erik. Controversias del Orden Familiar 1 Acdo. en Incidente. Núm. Exp. 3110/2024 Inc. de Cambio de Guarda y Custodia.
Ramírez Esquerra Beatriz vs. Becker Ruíz Miguel Ángel. Especial Familiar Auto. 1 Acdo. Núm. Exp. 426/2025.
Serna Castillo Leslie Casandra vs. Alcibar Aceves Jesús Rafael. Controversias del Orden Familiar 2 Acdos. Núm. Exp. 98/2021 Tomo II.
Serna Castillo Leslie Kasandra vs. Alcibar Aceves Jesús Rafael. Controversias del Orden Familiar 1 Acdo. Núm. Exp. 98/2021.
Tamayo Cervantes María Dolores su Sucesión. Sucesorio Familiar Informe. 1 Acdo. Núm. Exp. 178/2026.
Trejo Espejel Marisol vs. Jonathan López Castelán. Controversias del Orden Familiar 1 Acdo. Núm. Exp. 126/2017 Inc. de Incumplimiento de Convenio.
Velasco Hernández José Ambrosio su Sucesión. Sucesorio Familiar 1 Acdo. en Incidente. Núm. Exp. 1744/2009 Inc. de Oposición a la Rendición de Ctas. (3 de Junio 2026).
Yáñez Olmedo Araceli Delfina vs. Jesús Gabriel Gutiérrez Guzmán. Ord. Civil Familiar 1 Acdo. Núm. Exp. 588/1988 Inc. de Oposición Al Proyecto de Partición.
Zamarripa Castro Liliana María vs. Pérez Jácome Daniel. Especial Familiar 3 Acdos. Núm. Exp. 292/2026.
AUDIENCIA
González Garduño José Armando vs. Cortés Martínez Inés Corael. Controversias del Orden Familiar 1 audiencia. Núm. Exp. 1780/2024.
Mondragón Balleza Ana María. Mgl Sucesorio Familiar. 1 audiencia. Núm. Exp. 1006/2018 Inc. de Oposición a la Tercera Rendición de Cuenta Anual del 12 de Marzo 2020 Al 5 de Abril 21.
Villa Cruz Mónica vs. León Hernández Gerardo Efrén. Platica Con Menor Controversias del Orden Familiar 1 Aud. en Incidente. Núm. Exp. 2962/2024 Inc. de Cump. Forzoso del Régimen de Visitas y Convivencias.

SENTENCIAS INTERLOCUTORIAS

Mondragón Caballero Isabel vs. Moncada Fonseca Luis René. Controversias del Orden Familiar Sent. Interl. 1 Núm. Exp. 1352/2002 Inc. de Cancel. de Pensión Alimenticia

LA SECRETARIA DE ACUERDOS
LIC. ADRIANA GONZÁLEZ MORENO

SÉPTIMO DE LO FAMILIAR

SECRETARÍA "A"
ACUERDOS DEL 2 DE JULIO DEL 2026

Aguilar Colín Blanca Gloria vs. Mendicoa Aguilar Laura Guadalupe y Mendicoa Aguilar José Benjamín y Mendicoa Aguilar Pablo y Mendicoa Aguilar Alfonso y Mendicoa Aguilar Luis Gerardo y Mendicoa Aguilar Leticia de Fátima. Controversias del Orden Familiar Cerrar Tomo Uno. 1 Acdo. Núm. Exp. 305/2024.
Aguilar Colín Blanca Gloria vs. Mendicoa Aguilar Laura Guadalupe y Mendicoa Aguilar José Benjamín y Mendicoa Aguilar Pablo y Mendicoa Aguilar Alfonso y Mendicoa Aguilar Luis Gerardo y Mendicoa Aguilar Leticia de Fátima. Controversias del Orden Familiar Edictos. 2 Acdos. Núm. Exp. 305/2024 Tomo II.
Alfaro Moreno Agustina su Sucesión. Sucesorio Familiar Aud. 790 C. P. C. Vista M. P. 1 Acdo. Núm. Exp. 839/2025.
Alvarado Navarrete Rolando Alejandro su Sucesión. Sucesorio Familiar Lic. Aetg Desahoga Vista Mp. 1 Acdo. Núm. Exp. 793/2025.
Arteaga Gutiérrez Concepción su Sucesión. Sucesorio Familiar 1 Acdo. Núm. Exp. 1781/2024.
Becerril Aguirre Miguel. Sucesorio Familiar Oficio. 1 Acdo. Núm. Exp. 109/2004 Secc. Tercera.
Bezares Bravo Adriana vs. Marco Antonio Eangel Montes. Alim. Cedula. 1 Acdo. Núm. Exp. 1319/2004.
Bolaños Ávalos Lizbeth Selene vs. Cesar Armando González Moreno. Especial Familiar Billete de Depósito. 1 Acdo. Núm. Exp. 249/2020.
Calderón Vega Fernando vs. Se Acumula el Exp. 1596/2019. Sucesorio Familiar Copias. 1 Acdo. Núm. Exp. 1515/2019 Secc. Segunda.
Calle Portugal Silvia Pamela vs. Méndez Criales Alfonso Martín. Especial Familiar Acuse de Envio de Turno. 1 Acdo. Núm. Exp. 1299/2019.
Cárdenas Celis Alondra vs. Martínez Domínguez Alejandro. Controversias del Orden Familiar Cedula. 1 Acdo. Núm. Exp. 207/2026.
Carranco Franco León Antonio. Sucesorio Familiar Lic. Aetg Desahoga Vista Mp. 1 Acdo. Núm. Exp. 973/2021.
Castellanos Velázquez Agustín su Sucesión. Sucesorio Familiar Lic. Aetg Contesta Agravios. 1 Acdo. Núm. Exp. 2757/2024 Secc. Cuarta.
Castillo Solís Xóchitl Beatriz vs. Nelson Zavaleta Reséndiz. Especial Familiar Acuse de Envio de Turno. 1 Acdo. Núm. Exp. 1525/2013.
Castorena Popoca Maurilio. Sucesorio Familiar Lic. Aetg. 1 Acdo. Núm. Exp. 317/2020 Secc. Segunda.
Cedillo Díaz José David vs. Brenda Alheli Baltazar Ramírez. Med. Prep. Autorización. 1 Acdo. Núm. Exp. 1609/2007.
Chávez de la Cruz Juan vs. Patricia Salgado Vital. Especial Familiar Lic. Aetg. 1 Acdo. en Incidente. Núm. Exp. 1631/2019 Liquidación de Sociedad Conyugal.
Conde Campos Enrique. Sucesorio Familiar Acuse de Envio de Turno. 1 Acdo. Núm. Exp. 417/2016.
Cruz Batista José su Sucesión. Exh. Familiar Dese Vista. 1 Acdo. en Exhorto. Núm. Exp. 1597/2022.
Díaz Cabrera Cristopher. Controversias del Orden Familiar No Corresponden Las Partes. 1 Acdo. en Expedientillo_Expediente_No_Conocido. Núm. Exp. 3071/2024 No Corresponde.
Díaz Luna María Elba vs. Rodríguez Elizalde Alfonso. Controversias del Orden Familiar Autorización. 2 Acdos. Núm. Exp. 553/2023 Tomo II.
Díaz Martínez María del Carmen. Juris. Voluntaria Familiar Lic. Aetg Desahoga Vista Mp. 1 Acdo. Núm. Exp. 2117/2019.
Escutia Martínez Sandra vs. Estrada Vázquez Juan Alberto. Controversias del Orden Familiar Girar Oficio. 1 Acdo. Núm. Exp. 329/2024.
Flores Claro Fidencia su Sucesión. Sucesorio Familiar Lic. Aetg Desahoga Vista Mp. 2 Acdos. Núm. Exp. 369/2026.
Flores Montes Juan Felipe. Sucesorio Familiar Lic. Aetg Desahoga Vista Mp. 1 Acdo. Núm. Exp. 1069/2020.
Franco Hernández Oliver vs. Eva Georgina Ramírez Bueno. Div. Nec. Oficio Al Archivo. 1 Acdo. Núm. Exp. 1033/2007.
Frías y Santillán Felipe. Sucesorio Familiar Acuse de Envio de Turno. 1 Acdo. Núm. Exp. 543/2015.
Galván José Isabel su Sucesión. Sucesorio Familiar Entrega de Minutas. 1 Acdo. Núm. Exp. 3061/2024.
García Medina Nora Liliana vs. Ricardo Marcos Moreno Julián. Especial Familiar Acuse de Envio de Turno. 1 Acdo. Núm. Exp. 1953/2013.
Gómez Cardoso Alfonso Salvador vs. Correa Villegas Yadira. Controversias del Orden Familiar Id. 3267 Repos. Constancias Turno Santos Lucio. 1 Acdo. Núm. Exp. 1495/2024 Tomo II.
González Santos Manuel su Sucesión. Sucesorio Familiar Cedula. 3 Acdos. Núm. Exp. 75/2026.
Grajales Romo Mónica Beatriz vs. Guaida Adam Ricardo. Especial Familiar 3 Acdos. Núm. Exp. 157/2023.
Gutiérrez Serrano Silvia vs. Velázquez Díaz Felipe de Jesús. Controversias del Orden Familiar Causa Ejecutoria la Sentencia. 2 Acdos. en Incidente. Núm. Exp. 429/2016 Cancel. de Pensión Alimentaria.
Hernández Carlos Giovanni vs. Marisol Villar Méndez. Especial Familiar Lic. Aetg Vista. 1 Acdo. Núm. Exp. 1797/2018.
Hernández Hernández Carlos Andrés vs. Hernández Hernández Víctor Hugo. Controversias del Orden Familiar Oficio. 1 Acdo. Núm. Exp. 655/2023.

SOLO CONSULTA
SOLO CONSULTA
SOLO CONSULTA

Hertel Silvina Victoria vs. Juan Manuel Muñiz Gómez. Especial Familiar Expeditos Derechos. 1 Acdo. Núm. Exp. 305/2021.
Hertel Silvina Victoria. Controversias del Orden Familiar Aclare. 1 Acdo. Núm. Exp. 305/2021 Modificación y Cump. de Convenio.
Horta Bustillo Elías Eduardo. Juris. Voluntaria Familiar Lic. Aetg Girar Oficio. 1 Acdo. Núm. Exp. 1319/2024.
Juárez Villegas Juan. Sucesorio Familiar Autorización. 1 Acdo. Núm. Exp. 281/2025.
Lazcano García José Anastacio su Sucesión. Sucesorio Familiar Lic. Aetg Desahoga Vista Mp. 1 Acdo. Núm. Exp. 539/2025.
López Aguilar Ricardo vs. Claudia Guadalupe Reyes Márquez. Ord. Civ. Entrega de Minutas. 1 Acdo. Núm. Exp. 879/2011.
López Badillo Juvencio su Sucesión. Sucesorio Familiar Lic. Aetg Desahoga Vista Mp. 1 Acdo. Núm. Exp. 399/2026.
López de Jesús Imelda vs. Alejandro Juvenal Barrios Mundo. Controversias del Orden Familiar Cedula. 1 Acdo. Núm. Exp. 2035/2018.
Luna Betancourt Beatriz vs. José Luis Herrera de la Sota. Controversias del Orden Familiar Acuse de Envio de Turno. 1 Acdo. Núm. Exp. 321/2016.
Maciel Arteaga Carmen. Sucesorio Familiar Se Reserva. 1 Acdo. Núm. Exp. 179/2014.
Martínez Pacheco Francisco su Sucesión. Sucesorio Familiar Nueva Cedula. 1 Acdo. Núm. Exp. 77/2026.
Martínez Rosete Arturo su Sucesión. Especial Familiar Lic. Aetg Desahoga Vista Mp. 1 Acdo. Núm. Exp. 491/2024.
Méndez García Concepción vs. Jesús Santos Ramírez. Controversias del Orden Familiar Se Reserva. 1 Acdo. Núm. Exp. 343/2019.
Mendoza Moreno Yolanda vs. Raúl Torres Torres. Especial Familiar Girar Exhorto. 1 Acdo. Núm. Exp. 1941/2017.
Montes García Érika Lizbeth vs. Díaz Garduño Rodrigo. Controversias del Orden Familiar Id. 5902 Comparecencia Recibe Billetes. 1 Acdo. Núm. Exp. 2975/2024 Bis. 1 Tomo II.
Morales Ortega Marco Antonio vs. Morales Medina Margarita Verónica. Especial Familiar Acuse de Envio de Turno. 1 Acdo. Núm. Exp. 729/1991.
Nava Corchado Graciela su Sucesión. Sucesorio Familiar Oficio Al Archivo. 1 Acdo. Núm. Exp. 59/2023.
Neri Vela Ricardo Alfredo vs. Martha Alicia Fierros Acedo. Controversias del Orden Familiar Oficio Al Archivo. 1 Acdo. en Expedientillo. Núm. Exp. 3171/2024 Bis. 1 Expdllo.
Ortega Camacho Ramona su Sucesión. Sucesorio Familiar Lic. Aetg Desahoga Vista Mp. 1 Acdo. Núm. Exp. 1273/2024.
Palacios Reyes María Lorenza su Sucesión. Sucesorio Familiar Lic. Aetg Pasa a Sentencia. 1 Acdo. Núm. Exp. 661/2025.
Pantoja Millán Karen Paola vs. Óscar Eduardo Gutiérrez Garnica. Controversias del Orden Familiar Copias por Comparec. 1 Acdo. en Incidente. Núm. Exp. 1577/2015 Cump. de Convenio.
Pérez Cespedes Dayana Citlali vs. Ramírez González Raymundo. Controversias del Orden Familiar Lic. Aetg Se Abre Periodo de Conclusiones. 1 Acdo. Núm. Exp. 279/2024.
Preciado Fuentes José su Sucesión. Sucesorio Familiar Lic. Aetg Desahoga Vista Mp. 1 Acdo. Núm. Exp. 371/2026.
Reza Vega Jerónima su Sucesión. Sucesorio Familiar Apersonamiento. 1 Acdo. Núm. Exp. 213/2025.
Romero González Candelaria su Sucesión. Sucesorio Familiar Lic. Aetg Desahoga Vista Mp. 1 Acdo. Núm. Exp. 157/2026.
Sánchez Plata Laura Hayde vs. Carlos Adán Ramírez Huesca. Controversias del Orden Familiar Cedula. 2 Acdos. Núm. Exp. 495/2020.
Sánchez y Gómez Miguel Ángel Roberto. Sucesorio Familiar Id. 4466 Of. Cuarta Sala Familiar. Turno Santos Lucio. 1 Acdo. en Incidente. Núm. Exp. 2339/2024 Inc. de Remoción de Albacea.
Santillán Guillermina. Sucesorio Familiar Copias. 1 Acdo. Núm. Exp. 101/2025.
Solar Hernández Antonio su Sucesión. Sucesorio Familiar Lic. Aetg Desahoga Vista Mp. 1 Acdo. Núm. Exp. 375/2026.
Solís y Rodríguez María U Otros. Sucesorio Familiar Dese Vista. 1 Acdo. Núm. Exp. 1407/2016.
Solorio Contreras Sergio su Sucesión. Sucesorio Familiar Entrega de Minutas. 3 Acdos. Núm. Exp. 229/2026.
Soriano Alvarado Evelinda Deisy vs. Merino Sánchez Juan Carlos. Controversias del Orden Familiar Id 4284 Comparecencia Recibe Billetes. 1 Acdo. Núm. Exp. 3531/2024 Tomo II Principal.
Téllez Vargas Gregorio su Sucesión. Sucesorio Familiar Lic. Aetg Desahoga Vista Mp. 1 Acdo. Núm. Exp. 391/2026.
Tenorio García Rita vs. Marco Antonio Ramírez González. Especial Familiar Acuse de Envio de Turno. 1 Acdo. Núm. Exp. 1007/2012.
Trejo Yáñez Lucina su Sucesión. Sucesorio Familiar Cedula. 1 Acdo. en Incidente. Núm. Exp. 695/2022 Remoción de Albacea.
Ugalde Guillén José Luis. Int. Acuse de Envio de Turno. 1 Acdo. Núm. Exp. 363/1976.
Vargas García Mónica Zenaida vs. Hernández Gallegos Raúl. Controversias del Orden Familiar Notif. por Comparecencia. 1 Acdo. en Incidente. Núm. Exp. 427/2025 Falsedad de Firmas.
Vargas García Mónica Zenaida vs. Hernández Gallegos Raúl. Controversias del Orden Familiar Entrega de Minutas. 1 Acdo. en Incidente. Núm. Exp. 427/2025 Pensiones Vencidas y No Pagadas.
Vázquez Celaya Lidia. Sucesorio Familiar Cedula. 1 Acdo. Núm. Exp. 3291/2024.
Velazco Martínez Blanca Ivone vs. Manuel Erick Ríos Ortiz. Especial Familiar Girar Oficio. 1 Acdo. Núm. Exp. 831/2013.
Ventura Mazadiego María de Lourdes su Sucesión. Sucesorio Familiar Lic. Aetg Desahoga Vista Mp. 1 Acdo. Núm. Exp. 137/2026.
Zárate Morales Guadalupe su Sucesión. Sucesorio Familiar Lic. Aetg Pasa a Sentencia. 1 Acdo. Núm. Exp. 631/2025.
De Vecchis Jacopo María vs. Mendoza Estrada Laura Andrea. Controversias del Orden Familiar Ratificar. 1 Acdo. Núm. Exp. 703/2022.
De la Rosa y Vigueras Rafael Ángel su Sucesión. Sucesorio Familiar Entrega de Minutas. 1 Acdo. Núm. Exp. 283/2026.
De la Vega Galeano Miguel Ángel vs. Ana Lourdes Pesado Herrera. Especial Familiar Cedula. 1 Acdo. Núm. Exp. 531/2020.
De la Vega Galeano Miguel Ángel vs. Ana Lourdes Pesado Herrera. Especial Familiar Cedula. 1 Acdo. Núm. Exp. 531/2020 Inc. Cancel. de Pensión Alimenticia.
MAL PUBLICADOS
Guijarro Montelongo Lizbeth vs. Salazar Kim César René. Especial Familiar Desahogo de Vista. 1 Acdo. en Incidente. Núm. Exp. 435/2025 Inc. de Cambio de Guarda y Custodia.
Ibarrola y González José Antonio su Sucesión. Sucesorio Familiar Sec 3ra. 1 Acdo. Núm. Exp. 286/2026 Secc. Tercera.
NO PUBLICADOS
Bartolo Damián Milburga. Sucesorio Familiar Lic. Aetg por Conformes. 1 Acdo. Núm. Exp. 715/2017 Secc. Segunda.
Berlin Iwrin Isaac su Sucesión. Sucesorio Familiar Prevención. 1 Acdo. Núm. Exp. 407/2026.
Calderón Vega Fernando vs. Se Acumula el Exp. 1596/2019. Sucesorio Familiar Aceptación. 1 Acdo. Núm. Exp. 1515/2019 Secc. Segunda.
Carrasco y Márquez Mario Alberto su Sucesión. Sucesorio Familiar 3 Acdos. Núm. Exp. 813/2024.
Cedillo Ramírez Itzel vs. Pedro Fuentes Valdivia. Controversias del Orden Familiar Contestación Señala Fecha de Aud. 1 Acdo. en Incidente. Núm. Exp. 1791/2012 Pensiones Vencidas y No Pagadas.
Centelles Suárez Ramón su Sucesión. Sucesorio Familiar 1 Acdo. Núm. Exp. 355/2022.
Chávez Chirino Mallely vs. Luis Eduardo Tenorio Ramos. Especial Familiar Oficio Al Archivo. 1 Acdo. Núm. Exp. 991/2018.
Cruz Batista José su Sucesión. Exh. Familiar Se Reserva. 1 Acdo. en Exhorto. Núm. Exp. 1597/2022.
Galván Romero María del Pilar vs. Garzon Marroquín Israel. Controversias del Orden Familiar Lic. Aetg Vista. 1 Acdo. Núm. Exp. 3141/2024.
García Pérez Abraham su Sucesión. Sucesorio Familiar Lic. Aetg. 1 Acdo. Núm. Exp. 1333/2021.
Guijarro Montelongo Lizbeth vs. Salazar Kim César René. Especial Familiar Estarse. 1 Acdo. en Incidente. Núm. Exp. 435/2025 Inc. de Cambio de Guarda y Custodia.
Lezama Barrera Ismael vs. Paredes Méndez Luz María. Controversias del Orden Familiar Manifestaciones Vista. 2 Acdos. Núm. Exp. 1661/2022.
Moreno Bello Esperanza. Sucesorio Familiar Vista Mp. 1 Acdo. Núm. Exp. 615/2021.
Orta Godínez Alberto su Sucesión. Sucesorio Familiar Lic. Aetg Se Apersonan a Juic. y Mp. 1 Acdo. Núm. Exp. 637/2025.
Reyes Córdoba Ilan Jonathan vs. Sarahi del Rosario Ramírez Jiménez. Controversias del Orden Familiar Oficio Al Archivo. 1 Acdo. Núm. Exp. 763/2019.
Reyna Martínez José. Sucesorio Familiar Una Vez que Lleguen Los Autos. 1 Acdo. Núm. Exp. 211/2026.
Reynosa García Sonia vs. Juan de Dios Heredia Llanos. Controversias del Orden Familiar Lic. Aetg. 1 Acdo. en Amparo. Núm. Exp. 1305/1999 217/2016- II.

SOLO CONSULTA
SOLO CONSULTA
SOLO CONSULTA

Rojas Portillo Dafne Angélica vs. Ortiz Santiago José Raúl. Controversias del Orden Familiar Lic. Aetg Rebeldia Agravios. 1 Acdo. Núm. Exp. 1045/2020.
Santiago Giles Sara vs. Hernández Aguilar Jonathan. Especial Familiar Oficio Al Archivo. 1 Acdo. Núm. Exp. 1651/2022.
Serrano García Remigio su Sucesión. Sucesorio Familiar Oficio Al Archivo. 1 Acdo. en Expedientillo. Núm. Exp. 313/2024.
Silva Martínez Carmen su Sucesión. Sucesorio Familiar Copias. 1 Acdo. Núm. Exp. 673/2025.
Solís y Rodríguez María U Otros. Sucesorio Familiar 1 Acdo. Núm. Exp. 1407/2016.
Tanamachi Ramos Jesús Keiki vs. González Gerard Stephanie Andrea. Especial Familiar Manifestaciones. 1 Acdo. en Incidente. Núm. Exp. 1665/2018 Cump. de Régimen de Visitas y Alimentos Tomo II.
Zúñiga Mejía Diego Saúl y Mejía Lara Claudia Susana vs. Zúñiga López Moisés y García Miranda Gudelia. Controversias del Orden Familiar Minutas Diligenciadas. 1 Acdo. Núm. Exp. 3609/2024 Tomo II.

SENTENCIAS INTERLOCUTORIAS

Mendiola Velázquez Juan Carlos su Sucesión. Sucesorio Familiar Sent. Interl. Declaratoria de Herederos 1 Núm. Exp. 687/2024

CONCILIADOR POR MINISTERIO DE LEY:
LIC. ANANTLI YECATL SÁNCHEZ MORALES

SECRETARÍA "B"
ACUERDOS DEL 2 DE JULIO DEL 2026

Aguilar Mora Víctor Fernando vs. Gómez Pascual Alejandra. Controversias del Orden Familiar Id- 9518 Razon Actuariial. 1 Acdo. Núm. Exp. 2008/2019 Tomo II.
Almazán Cravioto María del Rocío vs. Rivera Acuña Jorge Alejandro. Controversias del Orden Familiar Id- 4805 Minuta. 1 Acdo. Núm. Exp. 1598/2014 Inc. de Modificación Al Convenio, Aumento de Pensión Alimenticia y Cobro Retroactivo de Alim.
Álvarez Ramírez Silvestre su Sucesión. Sucesorio Familiar 1 Acdo. Núm. Exp. 376/2026.
Barrios Irigoyen Laura vs. Aparicio Hernández Hermilo. Controversias del Orden Familiar Id- 7844 Acuse. 1 Acdo. Núm. Exp. 1056/2012 Inc. de Pago de Pensiones Vencidas y No Pagadas Nuevo.
Belmont Vilchis Lorenzo. Sucesorio Familiar 1 Acdo. Núm. Exp. 698/1993 Incid de Opos a la Rend de Cuent Rend Al Periodo de 2023 a 2024.
Bernales Rojas Amado vs. Moreno Godínez Luciano su Sucesión. Ord. Civil Familiar 1 Acdo. Núm. Exp. 2192/2023.
Bracho Hernández Martha vs. Flores Clement Emiliano Ernesto. Especial Familiar 2 Acdos. Núm. Exp. 264/2026.
Bustos Nájera Norberto Eduardo vs. Gabriela González Carballar. Especial Familiar Turno Oficio. 3 Acdos. en Incidente. Núm. Exp. 1456/2019 Bis. 3 Inc. de Cuantif. de Pensiones Alimenticias Adeudadas.
Caballero Navarro Iván vs. Juárez Cárdenas Delia Stephany. Controversias del Orden Familiar Id- 7650 Manifestaciones Vista. 2 Acdos. Núm. Exp. 156/2023.
Cabrera Mendieta Roberto vs. Lira Lemus Eunice. Controversias del Orden Familiar 1 Acdo. Núm. Exp. 46/2026.
Calzada Prats Paola vs. Echeverría Gutiérrez José Ignacio. Especial Familiar Id- 2940 Acuse de Minuta. 1 Acdo. en Cuadernillo. Núm. Exp. 3266/2024 Principal Tomo IV.
Cantón Castellanos Sirssen Gregorio vs. Guzmán Luna Luis Miguel. Controversias del Orden Familiar Desahogo Mp. 1 Acdo. en Incidente. Núm. Exp. 754/2025 Inc. de Modificación y Cancel. de Pensión.
Carmona Munive Beatriz vs. Rangel Hernández Salvador Jonathan. Especial Familiar 1 Acdo. Núm. Exp. 118/2019 Inc. de Liquidación de Sociedad Conyugal.
Castañeda Martínez Montserrat vs. Niño Ramírez José Alejandro. Controversias del Orden Familiar 1 Acdo. Núm. Exp. 804/2024.
Castillo y Casique Irma su Sucesión. Sucesorio Familiar Fecha de Aud. 1 Acdo. Núm. Exp. 816/2025.
Chamorro García Alejandro Iram vs. Belmont Mañón Anna Karen. Controversias del Orden Familiar 1 Acdo. Núm. Exp. 1700/2012.
Combe Rivas Chloe. Controversias del Orden Familiar Id- 9912 Copias. 1 Acdo. en Cuadernillo. Núm. Exp. 1886/2012 Tomo III.
Corona Castro Annabel vs. Galicia Santana Rubén. Controversias del Orden Familiar Id- 8241 Autoriza. 1 Acdo. Núm. Exp. 398/2026.
Cortés Márquez José Carmen su Sucesión. Sucesorio Familiar 2 Acdos. Núm. Exp. 250/2025.
Cruz Balawender José Giancarlo vs. Salamanca Smith María Andrea. Controversias del Orden Familiar Id- 3130 Acuse. 1 Acdo. en Incidente. Núm. Exp. 3564/2024 Incid Cump. de Pago de Pensión Alimenticia.
Cruz Balawender José Giancarlo vs. Salamanca Smith María Andrea. Controversias del Orden Familiar Id- 3722 Minuta. 1 Acdo. Núm. Exp. 3564/2024 Tomo III.
Durán González Georgina Elizabeth vs. Moreno Puentes Maximiliano. Controversias del Orden Familiar Recibe Copias Parte Demandada. 3 Acdos. en Cuadernillo. Núm. Exp. 402/2024 Tomo II.
Esparza Sánchez Gabriela. Interd. Id- 2456 Copias. 1 Acdo. Núm. Exp. 2032/2011.
Espinosa Almeraya Jesús Pascual vs. Espinosa Hernández Pascual su Sucesión y Espinosa Manterola Elba Patricia. Ord. Civil Familiar 1 Acdo. Núm. Exp. 361/2025 Principal.
Espinosa de Los Monteros Reyna Erick Jesús vs. Bravo Cano Aleyda. Especial Familiar Pasa a Sentencia. 1 Acdo. Núm. Exp. 274/2024.
Espinoza Serrano Jesús Enrique su Sucesión. Sucesorio Familiar 1 Acdo. Núm. Exp. 170/2025.
Fermín García Griselda vs. Fuentes González Abraham. Controversias del Orden Familiar Aclaración. 1 Acdo. Núm. Exp. 1120/2024.
Flores Arzate María Guadalupe su Sucesión. Sucesorio Familiar Id- 3004 Autorizaciones. 1 Acdo. Núm. Exp. 626/2025.
Flores López Patricia. Juris. Voluntaria Familiar Id- 7304- Copias. 2 Acdos. Núm. Exp. 1988/2024.
Fuerte Gaspar Silvia su Sucesión. Sucesorio Familiar Id- 5710 Autr. Ndo. 1 Acdo. Núm. Exp. 218/2024.
Galván Caporal Verónica vs. Del Cruz Galicia Pánfilo Juan vs. Comparecencia. Esp. Hip. Id- 4329 Comparecencia. 1 Acdo. Núm. Exp. 176/2011.
Garay Segura Roberto vs. Jitka Jelinkova. Controversias del Orden Familiar Id- 9463 Consignación de Billete 2. 2 Acdos. Núm. Exp. 2110/2024 Tomo VI (Vigente 2026).
Gómez Morales Daber vs. Ibarra Pacheco Lidia. Especial Familiar Exhibe Conclusiones y Alegatos. 1 Acdo. Núm. Exp. 1306/2022 Inc. de Liquidación de Sociedad Conyugal.
González Martínez Ma Eugenia y Mendoza Batista Mario vs. Villanueva Vargas Óscar Ricardo. Controversias del Orden Familiar Oficio Psicologia. 1 Acdo. Núm. Exp. 2046/2022.
González Pérez Luis Sergio su Sucesión. Sucesorio Familiar Id- 4899 Autorizaciones. 1 Acdo. Núm. Exp. 682/2025.
González Sánchez Juan Pedro. Sucesorio Familiar 1 Acdo. Núm. Exp. 2962/2024.
González Vázquez Armando su Sucesión. Sucesorio Familiar Id- 5190 Minuta. 1 Acdo. en Cuadernillo. Núm. Exp. 2576/2024 Secc. Segunda de Inventarios y Avaluos.
Guerrero Juárez Ulises vs. Mendoza Sánchez Mayra. Controversias del Orden Familiar Id- 9635 Consignación de Billete. 1 Acdo. Núm. Exp. 168/2019 Tomo II.
Gutiérrez Martínez María del Pilar. Sucesorio Familiar Id- 9412 Devolución de Documentos. 1 Acdo. Núm. Exp. 1316/2019.
Gutiérrez Meraz Eduardo vs. Mota Arroyo Brenda Esmeralda. Controversias del Orden Familiar Oficio Psicologia. 2 Acdos. en Cuadernillo. Núm. Exp. 2022/2022 Principal Tomo II.
Guzmán Quiroz Bonfilio. Sucesorio Familiar Id- 8506. 1 Acdo. Núm. Exp. 266/2014 Inc. de Terc. Excl. de Dominio.
Hernández López Benito su Sucesión. Sucesorio Familiar Exh. Nezahualcóyotl. 1 Acdo. Núm. Exp. 2220/2023.
Hilario Victoria Concepción Nidia vs. Membrilla Martínez César. Controversias del Orden Familiar Id- 1468 Acuse. 1 Acdo. Núm. Exp. 1114/2023 Tomo II.
Huesca Reynoso Patricia vs. Ocana Bernal José. Especial Familiar Id- 7149 Informe. 1 Acdo. en Incidente. Núm. Exp. 2936/2024 Inc. de Pago de Pensiones Vencidas y No Pagadas.
Jiménez García Paula su Sucesión. Sucesorio Familiar Id- 3417 Copias. 1 Acdo. en Cuadernillo. Núm. Exp. 872/2024 Secc. Segunda de Inventarios y Avaluos.
Juárez Ángeles Esperanza Mónica. Sucesorio Familiar 1 Acdo. en Incidente. Núm. Exp. 2974/2024 Incid Rem Albacea.
Juárez Perete Iliana del Carmen vs. Perea Islas Sergio. Controversias del Orden Familiar Id- 0198 Informe. 1 Acdo. Núm. Exp. 1244/2024.
López Flores Miguel Ángel. Sucesorio Familiar Vista. 1 Acdo. en Cuadernillo. Núm. Exp. 1374/2011 Secc. Tercera de Administración y Rendición de Cuentas.
Luna Alatorre Gloria su Sucesión. Sucesorio Familiar Admite. 1 Acdo. Núm. Exp. 414/2026.
Luviano Ávila Gabriela vs. Luviano Cruz Sergio Geovanni. Controversias del Orden Familiar Id- 1367. 1 Acdo. Núm. Exp. 370/2024.

SOLO CONSULTA

López González Manuel. Int. Id- 3115 Acuse de Envió de Turno. 1 Acdo. Núm. Exp. 10/1993.
Maldonado Jiménez Druzo su Sucesión. Sucesorio Familiar Id- 3221 Disposición Notario. 1 Acdo. Núm. Exp. 2346/2024.
Manzano Rico Joselin vs. Gutiérrez Mercado Antonio Fabián. Controversias del Orden Familiar Id- 8248 Oficio. 1 Acdo. Núm. Exp. 712/2022.
Martínez Filoteo María Lucina vs. Mayen Lobera Lucio Erasmo. Especial Familiar Id- 8931 Recibe Copias. 1 Acdo. Núm. Exp. 268/2026.
Martínez Gómez Karen Janet vs. Luis Laberto Martínez Ramírez. Controversias del Orden Familiar 1 Acdo. Núm. Exp. 624/2016.
Martínez Martínez Diana Arcelia vs. López Mendoza Erick. Especial Familiar Id- 3183 No Corresponde. 1 Acdo. en Expedientillo_ Expediente_No_Conocido. Núm. Exp. 216/2023.
Martínez Reyes su Sucesión. Sucesorio Familiar Id- 1343 Cedula Sin Dilig. 1. 3 Acdos. Núm. Exp. 1556/2024.
Meléndez Sara Peñaloza. Sucesorio Familiar Requerimiento de Sala. 1 Acdo. Núm. Exp. 2142/2011 Inc. de Oposición a la Rendición de Cuentas. Nuevo.
Mendoza Sánchez Abigail. Sucesorio Familiar Id- 6815 Minuta 1. 2 Acdos. Núm. Exp. 1636/2017.
Montemayor Romo de Vivar Berenice vs. Cervantes Hernández Jaime. Controversias del Orden Familiar Inf. Inst. Serv. Periciales. 3 Acdos. en Cuadernillo. Núm. Exp. 1288/2023 Principal.
Morales Domínguez Mario vs. Olga López Mendoza. Especial Familiar 3 Acdos. Núm. Exp. 2624/2024 Bis. 1 Proyecto Partición Xx.
Muñoz Ayala José su Sucesión. Sucesorio Familiar Id- 7156 Acuse de Remisión. 1 Acdo. Núm. Exp. 1516/2022 Secc. Segunda.
Paredes Chavarría Tomás su Sucesión. Sucesorio Familiar Id- 8331 Oficio Turno Ndo. 1 Acdo. Núm. Exp. 396/2026.
Patiño Maldonado José Jesús su Sucesión. Sucesorio Familiar Desahogo Mp. 1 Acdo. Núm. Exp. 56/2026.
Pedraza Aguillon Sara su Sucesión. Sucesorio Familiar 1 Acdo. Núm. Exp. 1420/2022.
Pérez Sosa Roberto Tomás vs. Quiñonez Hormiga Zulma Mireya. Controversias del Orden Familiar Id- 8287 Acuse de Minuta. 1 Acdo. Núm. Exp. 3324/2024 Principal Tomo V.
Peña Castellanos Doroteo. Int. Id- 2553 Autorización. 1 Acdo. Núm. Exp. 1350/2002.
Puntos Lujano Zenaida su Sucesión. Sucesorio Familiar Id- 5405 Copias y Autorización. 1 Acdo. Núm. Exp. 924/2024.
Reyes Jiménez Natalia su Sucesión. Sucesorio Familiar Aprobación de Sección. 1 Acdo. en Cuadernillo. Núm. Exp. 890/2024 Secc. Tercera de Administración y Rendición de Cuentas.
Rivera Núñez Dolores su Sucesión. Sucesorio Familiar Id- 7850 Autorización. 1 Acdo. Núm. Exp. 314/2023.
Rivera Torres Lozano Álvaro vs. Hernández Molineros Paola María. Especial Familiar Fecha de Aud. para Platica. 1 Acdo. Núm. Exp. 196/2021 Inc. de Pensión Alimenticia y Régimen de Vsitas y Convivencias.
Rodríguez Jaramillo Tania vs. Rodríguez Suazo Diego de Jesús. Controversias del Orden Familiar Id- 1372 Comparecencia. 1 Acdo. Núm. Exp. 1186/2024.
Rodríguez Reyes Ana María su Sucesión. Sucesorio Familiar 1 Acdo. Núm. Exp. 232/2026.
Rojo Virginia. Sucesorio Familiar 1 Acdo. Núm. Exp. 2176/2017.
Romero Medina Cristina vs. Miranda Cambron Sergio. Controversias del Orden Familiar Id- 1502 Oficio. 1 Acdo. Núm. Exp. 2248/2023.
Romero Sánchez Aurelio su Sucesión. Sucesorio Familiar 2 Acdos. Núm. Exp. 276/2022.
Ruiseco Jiménez Enrique Leonardo vs. Jiménez Canales Martha Leticia. Sucesorio Familiar Desagoho de Prevención. 1 Acdo. Núm. Exp. 248/2026 Digital.
Rumbo Navarrete Alberto su Sucesión. Sucesorio Familiar Id- 8001 Copias. 1 Acdo. Núm. Exp. 2852/2024.
Saavedra Hernández Victoria y Rivera Hurtado Erick Iván vs. Hurtado Saavedra Laura Alicia. Controversias del Orden Familiar Expedientillo. 1 Acdo. en Incidente. Núm. Exp. 22222/2015 No Corresponde.
Saban Cohen Raquel. Sucesorio Familiar Id- 3500 Autr. y Se Notifica. 1 Acdo. en Expedientillo. Núm. Exp. 248/1998 Expedientillo.
Saldaña Cuéllar Claudia Michelle vs. Cortés Ávila Jesús Allan. Controversias del Orden Familiar 1 Acdo. Núm. Exp. 3584/2024 Tomo II Incid. Estab. de Rég. de Conv.
Saldaña Cuéllar Claudia Michelle vs. Cortés Ávila Jesús Allan. Controversias del Orden Familiar Prev. Traslado. 1 Acdo. Núm. Exp. 3584/2024 Tomo IV.
Sánchez Carrillo Gloria vs. Jesús Eloy Acevedo Arellano. Ord. Civil Familiar Id- 9240 Autr. de Sicor. 1 Acdo. Núm. Exp. 1054/2012.
Santiago Vasconcelos José Eduardo vs. Cuatecontzin Flores Areli. Especial Familiar Requerimiento de Sala. 2 Acdos. Núm. Exp. 1598/2023 Tomo II Inc. de Guarda y Custodia, Visitas y Convivencias y Pensión Aimenticia.
Segura Hernández Vanessa Guadalupe vs. Gajon García Rodolfo Alberto. Controversias del Orden Familiar 1 Acdo. Núm. Exp. 2262/2024.
Serrano Sánchez Juana Laura vs. José Luis Dávalos Guel. Controversias del Orden Familiar Id- 6352 Oficio Turno. 1 Acdo. Núm. Exp. 2300/2013.
Soto Becerril María Socorro su Sucesión. Sucesorio Familiar Id- 5329 Copias. 1 Acdo. Núm. Exp. 102/2023.
Soto Becerril María Socorro su Sucesión. Sucesorio Familiar Id- 9434 Aclare. 1 Acdo. en Cuadernillo. Núm. Exp. 102/2023 Secc. Segunda de Inventarios y Avaluos.
Soto Macías Leticia y Andrés Eli Ramírez Graniel. Especial Familiar Id- 8795 Cedula Dilig. 1 Acdo. en Incidente. Núm. Exp. 700/2003 Inc. de Cancel. de Pensión Alimenticia.
Subikurski Ezquerro Elena Margarita vs. Walls Muycelo José. Especial Familiar Id- 5480 Informe Rrp. 1 Acdo. en Incidente. Núm. Exp. 818/2025 Inc. de Liquidación de Sociedad Conyugal.
Vázquez Estrada Antonio su Sucesión. Sucesorio Familiar 1 Acdo. Núm. Exp. 116/2025.
Velázquez Domínguez Daniel su Sucesión. Sucesorio Familiar Id- 3550 Autorización. 1 Acdo. Núm. Exp. 266/2023.
Vizuett Moreno Joana Trinidad vs. Bravo Martínez Francisco Abraham. Controversias del Orden Familiar Id- 2500 Acuse. 1 Acdo. Núm. Exp. 402/2021.
Vizuett Moreno Joana Trinidad vs. Bravo Martínez Francisco Abraham. Controversias del Orden Familiar Id- 4647 Comparecencia. 1 Acdo. en Incidente. Núm. Exp. 402/2021 Inc. de Cuantif. y Requerimiento de Pago de Diferencias de Pensiones Alimenticias Adeud.
Zárate Carrasco María Elena. Sucesorio Familiar Id- 1765 Acuse. 1 Acdo. en Incidente. Núm. Exp. 254/2020 Inc. de Entrega Material del Bien Inmueble.
De Nicolás Gómez Antonio su Sucesión vs. De Nicolás Gómez Martha. Ord. Civil Familiar 1 Acdo. Núm. Exp. 139/2025.
NO PUBLICADOS
Díaz García Esther su Sucesión. Sucesorio Familiar 1 Acdo. Núm. Exp. 404/2026.
AUDIENCIA
Canizal Cruz María Xóchitl vs. González Corona Enrique. Pruebs. Pendientes Especial Familiar. 1 Aud. en Incidente. Núm. Exp. 956/2015 Inc. de Cancel. de Pensión Alimenticia.
Ramos Borgonio Evangelina su Sucesión. Sucesorio Familiar. 1 audiencia. Núm. Exp. 806/2025.
Velasco Merlos Ana Alicia vs. Velázquez Fonseca Julián. Pruebs. Pendientes Especial Familiar. 1 Aud. en Incidente. Núm. Exp. 334/2023 Inc. de Incumplimiento de Pensión Alimenticia.

EL SECRETARIO DE ACUERDOS
LIC. SANDRO EDUARDO SORIA BERNAL

OCTAVO DE LO FAMILIAR

SECRETARÍA "A"
ACUERDOS DEL 2 DE JULIO DEL 2026

Ambriz Hernández Claudia vs. Miguel Silva José Alberto y Cabrera Sánchez Yareni Thaily. Controversias del Orden Familiar 2 Acdos. en Incidente. Núm. Exp. 1108/2022 Inc. de Incumplimiento de Régimen de Visitas y Convivencias.
Becerra Martínez María Adriana vs. Josué Galicia Valencia. Controversias del Orden Familiar Señala Domicilio- Autoriza 4 y 7mo. Cvrr. 2 Acdos. Núm. Exp. 708/2020.
Becerril Palma Alejandro Javier su Sucesión. Sucesorio Familiar Consulta. Cvrr. 1 Acdo. en Expedientillo. Núm. Exp. 1582/2022.
Blanco Patiño Norma. Sucesorio Familiar 1 Acdo. Núm. Exp. 1034/2016 Secc. Cuarta.
Bonilla Frías Gabriela vs. López Romero Isai. Controversias del Orden Familiar Informe. Cvrr. 2 Acdos. Núm. Exp. 782/2024.
Bonilla Frías Gabriela vs. López Romero Isai. Controversias del Orden Familiar Autoriza 7mo. Cvrr. 1 Acdo. en Incidente. Núm. Exp. 782/2024 Pensiones Alimenticias Vencidas y No Pagadas.
Caballero Fuentes Eric vs. Agis Rodríguez Agnes Ada. Especial Familiar 1 Acdo. Núm. Exp. 1800/2014.

SOLO CONSULTA
SOLO CONSULTA
SOLO CONSULTA

Caballero Fuentes Eric vs. Agis Rodríguez Agnes Ada. Especial Familiar 1 Acdo. en Incidente. Núm. Exp. 1800/2014 Inc. de Compesación.
Caballero Fuentes Eric vs. Agis Rodríguez Agnes Ada. Especial Familiar 1 Acdo. en Incidente. Núm. Exp. 1800/2014 Nul. de Actuaciones.
Caballero Fuentes Eric vs. Agis Rodríguez Agnes Ada. Especial Familiar Dada Cuenta. 1 Acdo. en Otros. Núm. Exp. 1800/2014 Bis. 1 Vía de Apremio.
Cano Velasco Miguel su Sucesión. Sucesorio Familiar D. 2 Acdos. Núm. Exp. 694/2025.
Castillo Hernández Marcos su Sucesión. Sucesorio Familiar D. 1 Acdo. Núm. Exp. 1510/2023.
Chávez Aguilar Juana su Sucesión. Sucesorio Familiar Desahoga Vista Mp- Fecha de audiencia. Cvrr. 1 Acdo. Núm. Exp. 134/2026.
Chávez Lugo Sandra vs. Morales Quintana Óscar Antonio. Especial Familiar 4 Acdos. Núm. Exp. 1052/2019 Inc. de Pensión Alimenticia.
Coballase Urrutia Celia Ena su Sucesión. Sucesorio Familiar 1 Acdo. en Otros. Núm. Exp. 348/2022 Secc. Cuarta.
Conde Mendoza María Sara vs. González Viramontes Julián. Ord. Civil Familiar Informe. Cvrr. 1 Acdo. Núm. Exp. 848/2025.
Cordero Vega Felipe vs. Sucesorio Familiar D. 1 Acdo. Núm. Exp. 762/2005 Expedientillo.
Cortés Amézcua Alfonso vs. Rodríguez Martínez Yolanda. Especial Familiar 1 Acdo. en Incidente. Núm. Exp. 378/2011 Repos. de Autos.
Dagdug Anzaldo Lizdean vs. Magos Ortega Sebastián. Controversias del Orden Familiar Revoca- Autoriza 4 y Valores. Cvrr. 1 Acdo. Núm. Exp. 1212/2024.
Espina Ensignia Lissete Valeria vs. López Montecino Sergio Antonio. Ord. Civil Familiar D. 1 Acdo. Núm. Exp. 412/2026.
Fabela González Carlos Jorge su Sucesión. Sucesorio Familiar Autoriza Notario. Cvrr. 1 Acdo. Núm. Exp. 832/2024.
Falcóni Alcaraz Fani. Esp. Hip. Informe. Cvrr. 2 Acdos. Núm. Exp. 2148/2024.
Figueroa Lara María de Lourdes Magali su Sucesión. Sucesorio Familiar Reserva. Cvrr. 1 Acdo. en Expedientillo. Núm. Exp. 1012/2022 Expedientillo.
Flores García Paulina vs. Sergio Cuadros Colín. Div. Nec. 1 Acdo. Núm. Exp. 1562/2001.
Fuentes Eric Caballero vs. Agis Rodríguez Agnes Ada. Especial Familiar 2 Acdos. en Incidente. Núm. Exp. 1800/2014 Inc. de Pago de Pensión Alimenticia.
Galicia Alonso Pascual su Suc. Sucesorio Familiar Dada Cuenta. 1 Acdo. Núm. Exp. 374/2018.
Galicia Medina Isidro su Sucesión. Sucesorio Familiar D. 1 Acdo. en Otros. Núm. Exp. 1552/2023 Secc. Cuarta.
García Juárez Rafael su Sucesión. Sucesorio Familiar D. 1 Acdo. Núm. Exp. 388/2026.
García Rebollo Ángel Francisco vs. Manuel López Araceli. Controversias del Orden Familiar 1 Acdo. en Incidente. Núm. Exp. 2682/2024 Inc. de Aumento de Pensión Alimenticia.
García y González María del Carmen. Sucesorio Familiar Resolución de Sala. 1 Acdo. en Incidente. Núm. Exp. 2500/2024 Inc. Rem Albacea.
Gómez Alvarado Verónica Soledad vs. Juan Enrique Vera Martínez. Controversias del Orden Familiar D. 2 Acdos. Núm. Exp. 1210/2016.
Gómez Pérez María Gloria Natalia su Sucesión. Sucesorio Familiar Desahoga Vista Mp- Fecha de audiencia. Cvrr. 1 Acdo. Núm. Exp. 254/2026.
González Maldonado María Guadalupe. Sucesorio Familiar Autoriza Notario. Cvrr. 1 Acdo. Núm. Exp. 924/2019.
González Pérez Beatriz su Sucesión. Sucesorio Familiar Copias Certificadas. 1 Acdo. Núm. Exp. 732/2022.
González Soto Abraham vs. Prado Gutiérrez Sara Sofía. Controversias del Orden Familiar Lgrf. 1 Acdo. Núm. Exp. 1842/2021 Tomo III.
Gutiérrez Aranda Paola vs. Álvarez Gutiérrez René. Controversias del Orden Familiar Informe. Cvrr. 2 Acdos. Núm. Exp. 1958/2022 Tomo II - Cuad. Principal.
Gutiérrez Mendoza Rubén vs. Solís López María Guadalupe. Controversias del Orden Familiar 1 Acdo. Núm. Exp. 1436/2023 Tomo II.
Guzmán Valdez Beatriz vs. Jiménez Salgado Óscar. Controversias del Orden Familiar 1 Acdo. Núm. Exp. 142/2024 Alimentos por Comparecencia.
Hernández Osornio Silvia vs. Sánchez Calzada Jaime Alonso. Especial Familiar D. 1 Acdo. Núm. Exp. 410/2026.
Hernández Tapia José Daniel vs. Cervantes Aguilar Lizbeth Giovanna. Controversias del Orden Familiar 1 Acdo. Núm. Exp. 224/2022.
Jiménez Rivera Sandra vs. Ernesto Chavarría Lozas. Controversias del Orden Familiar 1 Acdo. en Incidente. Núm. Exp. 546/2002 Incidente.
Jiménez Rodríguez Sandra Guadalupe vs. Juan Carlos Alderete García. Ord. Civil Familiar Autoriza 7mo. Cvrr. 1 Acdo. Núm. Exp. 1618/2019.
Juárez Pérez Emelia su Sucesión. Sucesorio Familiar D. 1 Acdo. Núm. Exp. 144/2026.
Juárez Villanueva Zared Zarahema vs. Cervantes Ameca Salvador Ernesto. Controversias del Orden Familiar 1 Acdo. Núm. Exp. 772/2010 Inc. de Incremento de Pensión Alimenticia.
Jurado Gómez Miguel su Sucesión. Sucesorio Familiar Dar Vista Mp- Desahogan. Cvrr. 1 Acdo. Núm. Exp. 52/2026.
Leal Zertuche Roberto su Sucesión. Sucesorio Familiar D. 1 Acdo. Núm. Exp. 676/2024.
López Castro Elsa Elena. Sucesorio Familiar 1 Acdo. Núm. Exp. 248/2026.
Luciano Navarro Tanya Guadalupe vs. Jeovani Guadalupe Salazar Gómez. Controversias del Orden Familiar 1 Acdo. en Incidente. Núm. Exp. 1584/2013 Inc. de Cump. de Pensiones Vencidas y No Pagadas.
Luciano Navarro Tanya Guadalupe vs. Jeovani Guadalupe Salazar Gómez. Controversias del Orden Familiar 1 Acdo. en Incidente. Núm. Exp. 1584/2013 Inc. de Incremento de Pensión Alimenticia.
Maldonado García Rogelio vs. Vázquez Alfaro Karla Verónica. Especial Familiar Minuta Oficio de Sala. Cvrr. 1 Acdo. Núm. Exp. 562/2024 Tomo II Inc. de Consecuencias.
Mariano Altamirano Elizabeth vs. Tapia Castañeda Hugo Evaristo. Controversias del Orden Familiar D. 1 Acdo. en Incidente. Núm. Exp. 3622/2024 Inc. de Cambio de Guarda y Custodia.
Mendoza Romero Ángel Emiliano vs. Mendoza Arteaga Julio Iván. Controversias del Orden Familiar Remite Pericial de Trabajo Social. Cvrr. 2 Acdos. Núm. Exp. 192/2024.
Montes Calderón Vanessa Esperanza vs. Severo Torres Luis Ángel. Controversias del Orden Familiar Exhibe Minuta. Cvrr. 1 Acdo. Núm. Exp. 422/2024 Alimentos por Comparecencia.
Montoya León Manuela. Sucesorio Familiar Glosar Expedientillo- Notificar por Inactividad. Cvrr. 1 Acdo. Núm. Exp. 52/2014.
Mora de García María del Rocío y Mora Ruíz y/o María del Rocío vs. Durán Brinkman Ana Fernanda y García Mora Diego Ramón. Controversias del Orden Familiar Recurso de Queja. 3 Acdos. Núm. Exp. 826/2022 Tomo II - Cuad. Principal.
Navarro González Armando. Sucesorio Familiar Copias Certificadas. Cvrr. 1 Acdo. Núm. Exp. 3582/2024.
Olivares Guzmán Carmen su Sucesión. Sucesorio Familiar Desahoga Vista Mp. Cvrr. 1 Acdo. Núm. Exp. 376/2026.
Olmedo Torres Diego Isael vs. Olmedo Hernández Luis Gerardo. Controversias del Orden Familiar Informe. Cvrr. 1 Acdo. Núm. Exp. 2034/2024.
Ortiz Mena García Julio vs. Ortiz Mena García y Otros Clementina. Ord. Civil Familiar 1 Acdo. Núm. Exp. 574/2021 Principal - Tomo II.
Ortiz Quiroz Paola Karina vs. Cervantes Drue Juan Pablo. Controversias del Orden Familiar Remitir Copias a Fiscalia- e Informe. Cvrr. 2 Acdos. Núm. Exp. 2020/2017 Tomo Ii- Principal.
Pedraza Dimas Arely vs. Valdez Cabello César Jiovanni. Controversias del Orden Familiar Apelación. 1 Acdo. Núm. Exp. 8/2026 Lamvlv/08/2026.
Pereda Acosta Miriam Natali vs. López Barragán Raúl Alejandro. Controversias del Orden Familiar Razon Cheques. Cvrr. 1 Acdo. Núm. Exp. 1656/2010 Tomo II.
Pérez González Evelin Berenice vs. Alvarado Tapia Armando. Controversias del Orden Familiar Razon Billetes. Cvrr. 1 Acdo. Núm. Exp. 228/2021 Tomo III - Cuad. Principal.
Piceno Martínez Anabel vs. Santander Franco Daniel. Especial Familiar Razon Archivo- Conocimiento. Cvrr. 1 Acdo. en Expedientillo. Núm. Exp. 3036/2024.
Rangel Cruz Ángela Edith su Sucesión. Sucesorio Familiar Aclaración. 1 Acdo. en Otros. Núm. Exp. 1918/2023 Secc. Cuarta.
Reyes Aragón Leticia vs. Ramírez Sánchez Iván. Controversias del Orden Familiar 1 Acdo. en Incidente. Núm. Exp. 618/2012 Inc. de Cancel. de Pensión Alimenticia.
Reyes Escobar Alfredo su Sucesión. Sucesorio Familiar Desahoga Vista Mp. Cvrr. 1 Acdo. Núm. Exp. 362/2026.
Reyes Flores Edgar Ulises vs. Martínez Pazol Abigail. Controversias del Orden Familiar Cedula Practicada por Correo. Cvrr. 1 Acdo. Núm. Exp. 2926/2024.
Reyes López Karina Yasmín y Melgoza Romero Alejandro. Ord. Civil Familiar Autoriza 7mo. Cvrr. 1 Acdo. Núm. Exp. 3280/2024.
Rodríguez Reyes Martha. Sucesorio Familiar 1 Acdo. en Incidente. Núm. Exp. 540/2008 Inc. de Remoción de Albacea.
Rodríguez Reyes Martha. Sucesorio Familiar 1 Acdo. Núm. Exp. 540/2008 Segunda Sección.

SOLO CONSULTA
SOLO CONSULTA
SOLO CONSULTA

Rodríguez Román Érika Estela vs. Bello Tinoco Marco Antonio. Controversias del Orden Familiar Prevención. 1 Acdo. en Incidente. Núm. Exp. 392/2004 Incidente.
Saldaña Ramírez Pánfilo su Sucesión. Sucesorio Familiar D. 1 Acdo. Núm. Exp. 626/2025.
Serrano Gutiérrez Betsy Jennifer vs. Nájera López Efraín. Controversias del Orden Familiar Billete. Cvrr. 1 Acdo. en Incidente. Núm. Exp. 3294/2024 Inc. Pago Pensiones.
Torres Rivas Armando su Sucesión. Sucesorio Familiar 1 Acdo. Núm. Exp. 114/2026.
Trejo García Eva Marisol vs. Chalter Cruz Luis Alejandro. Controversias del Orden Familiar Cedula. Cvrr. 1 Acdo. Núm. Exp. 574/2023.
Uribe Parra Joel vs. Vitela Mendoza Blanca Alicia. Especial Familiar Cedula Practicada por Correo. Cvrr. 1 Acdo. Núm. Exp. 256/2024.
Valdovinos Romero Inés su Sucesión. Sucesorio Familiar D. 1 Acdo. Núm. Exp. 716/2025.
Vargas Vargas Cristina su Sucesión. Sucesorio Familiar D. 1 Acdo. en Otros. Núm. Exp. 48/2024 Secc. Segunda.
Vega Rivera Jorge Humberto. Sucesorio Familiar 1 Acdo. Núm. Exp. 1336/2024 Secc. Segunda.
Verduzco López Jorge Alberto vs. Salazar Juárez Elizabeth. Especial Familiar Minuta Oficio. Cvrr. 1 Acdo. Núm. Exp. 1028/2024.
Zetina de la Rosa Miguel Ángel Emmanuel vs. Fragoso Hernández Julieta y Hernández Lera Caritina. Controversias del Orden Familiar 1 Acdo. Núm. Exp. 100/2022 Tomo II.

NO PUBLICADOS

Albores Mendoza Yéssica vs. Humberto Isaac Centeno Contreras. Especial Familiar Dada Planilla. 1 Acdo. en Incidente. Núm. Exp. 1020/2014 Inc. de Pago de Cuotas Atrasadas de Pensión Alimenticia.

AUDIENCIA

Delgado Vásquez Judith Socorro su Sucesión. Sin Asistencia Sucesorio Familiar. 1 audiencia. Núm. Exp. 18/2025.
García Barajas Ana María su Sucesión. Aud. Sin Asistencia. Cvrr/Eas Sucesorio Familiar. 1 audiencia. Núm. Exp. 800/2025.
García Rebollo Ángel Francisco vs. Manuel López Araceli. Controversias del Orden Familiar 1 Aud. en Incidente. Núm. Exp. 2682/2024 Inc. de Aumento de Pensión Alimenticia.
Hernández Casillas Citlally Judith vs. Escamilla Gómez Ariel. Lgrf. Platica Con Menor Controversias del Orden Familiar 1 audiencia. Núm. Exp. 2802/2024 Principal Tomo II.

LA SECRETARIA DE ACUERDOS
LIC. ELISA ACEVEDO SOLIS

SECRETARÍA "B"
ACUERDOS DEL 2 DE JULIO DEL 2026

Alvarado González Eduardo su Sucesión. Sucesorio Familiar Manifestaciones. 1 Acdo. Núm. Exp. 1679/2022.
Álvarez García José Sacramento su Sucesión. Sucesorio Familiar Manifestaciones. 1 Acdo. Núm. Exp. 723/2025.
Ávalos Lozano Rosario Susuna vs. Martínez Camaño Juan Antonio. Especial Familiar Lgrf. 4 Acdos. Núm. Exp. 445/2025 Incidente.
Balanzario Santin Jocelyn vs. Marín Montes de Oca Jesús Salvador. Controversias del Orden Familiar Manifestaciones. 1 Acdo. Núm. Exp. 1859/2024.
Baltazar Mendoza María del Rosario vs. Vargas González Eduardo. Controversias del Orden Familiar Manifestaciones. 1 Acdo. Núm. Exp. 419/2024.
Blancarte Ruiz Teresa Marcela su Suc. Sucesorio Familiar Manifestaciones. 2 Acdos. en Expedientillo. Núm. Exp. 2445/2024.
Brito Brito Benjamín vs. Ramírez Crescencio María Antonieta. Especial Familiar Manifestaciones. 1 Acdo. Núm. Exp. 107/2026.
Cabral Pérez María Elena vs. Rivera Rivera Juan Carlos. Ord. Civil Familiar Manifestaciones. 1 Acdo. Núm. Exp. 1743/2013 Tomo V.
Canales Gutiérrez Adriana vs. Reyes Romero Gerardo de Jesús. Controversias del Orden Familiar Manifestaciones. 1 Acdo. Núm. Exp. 2163/2023.
Canales Gutiérrez Adriana vs. Reyes Romero Gerardo de Jesús. Controversias del Orden Familiar Razón. 1 Acdo. en Incidente. Núm. Exp. 2163/2023 Régimen de Visitas y Convivencias.
Castañeda y Enríquez Florencio Alberto su Suc. Sucesorio Familiar Manifestaciones. 1 Acdo. Núm. Exp. 579/2017.
Castillo Cardoso Ana Patricia y Cipres Balderas Margarita vs. Meléndez Cipres Valentín. Controversias del Orden Familiar Manifestaciones. 2 Acdos. Núm. Exp. 1045/2023.
Castillo Padilla Ma. Refugio vs. Oliva Guerrero Castillo. Controversias del Orden Familiar Manifestaciones. 1 Acdo. Núm. Exp. 187/2018.
Cañete Sofía Agustina vs. Álvarez Reyes Felipe Andrés. Controversias del Orden Familiar Razon. 1 Acdo. Núm. Exp. 2849/2024.
Cervantes Ramos Adelina su Sucesión. Sucesorio Familiar Turno Cedula. 1 Acdo. Núm. Exp. 1795/2021.
Chávez Ríos María Fernanda vs. Martínez Pérez Raúl. Especial Familiar Manifestaciones. 1 Acdo. Núm. Exp. 2345/2024.
Contreras González Christian vs. Rodríguez Sánchez Michel Christian. Controversias del Orden Familiar Auto de Radicación. 1 Acdo. Núm. Exp. 399/2026.
Contreras Guzmán Guadalupe su Sucesión. Sucesorio Familiar de Conocimiento. 1 Acdo. en Amparo. Núm. Exp. 1293/2021 Amparo 673/2026- III.
Coronel Flores Procoro. su Suc. Sucesorio Familiar Manifestaciones. 1 Acdo. Núm. Exp. 2097/2014.
Cortés Loreto Solís. Sucesorio Familiar Manifestaciones. 1 Acdo. en Otros. Núm. Exp. 1115/1975 Secc. Tercera.
Delgado García Guadalupe vs. Arturo Orozco Castro. Especial Familiar Manifestaciones. 1 Acdo. Núm. Exp. 1125/1999.
Dorantes Ramírez Elvira su Sucesión. Sucesorio Familiar Turno Cedula. 1 Acdo. Núm. Exp. 1365/2023.
Esparza Gaspar Sergio vs. Álvarez Peña Varonica. Especial Familiar Manifestaciones. 1 Acdo. Núm. Exp. 669/2022.
Fernández Hernández Deyanira Mairel vs. Flores Lozano Jorge Luis. Alim. Comparec. Manifestaciones. 1 Acdo. Núm. Exp. 603/2008.
Frías Peña Antonio su Sucesión. Sucesorio Familiar Manifestaciones. 1 Acdo. Núm. Exp. 1419/2022.
García Romero Rubén Fermín su Sucesión. Sucesorio Familiar Turno Cedula. 1 Acdo. Núm. Exp. 1249/2024.
García Serafín Domingo su Sucesión. Sucesorio Familiar Informe. 2 Acdos. Núm. Exp. 271/2026.
Gongora Gómez Laureano Drisdel su Sucesión. Sucesorio Familiar Manifestaciones. 2 Acdos. Núm. Exp. 1625/2024.
González Martínez Diana Fernanda vs. Rohan del Valle Cosme Enrique. Controversias del Orden Familiar Turno Cedula. 1 Acdo. Núm. Exp. 395/2025.
González Montes Consuelo vs. Jorge Alejandro Montes de Oca. Controversias del Orden Familiar 1 Acdo. Núm. Exp. 1745/2017.
González Peña Víctor su Sucesión. Sucesorio Familiar Manifestaciones. 1 Acdo. Núm. Exp. 177/2026.
González Valente Elia Beatriz vs. Fernández Alfaro Alfredo. Controversias del Orden Familiar Turno Cedula. 1 Acdo. Núm. Exp. 1283/2013.
Guzmán García María del Refugio Juliana su Sucesión. Sucesorio Familiar Auto de Radicación. 1 Acdo. Núm. Exp. 403/2026.
Guzmán Medina María Eugenia su Sucesión. Sucesorio Familiar Dada Cuenta. 1 Acdo. Núm. Exp. 163/2025.
Hernández Moreno Omar su Sucesión. Sucesorio Familiar Aclaración. 1 Acdo. Núm. Exp. 57/2025.
Ibarra Duarte Raymundo su Sucesión. Sucesorio Familiar Manifestaciones. 1 Acdo. en Otros. Núm. Exp. 3087/2024 Secc. Tercera.
Lara Reyes Petra. Sucesorio Familiar Cedulas. 1 Acdo. en Otros. Núm. Exp. 2099/2024 Secc. Cuarta.
López Reyes Herón Carmen su Sucesión. Sucesorio Familiar Manifestaciones. 1 Acdo. en Incidente. Núm. Exp. 509/2022 Reposioción de Autos.
Lucio González Torres. Sucesorio Familiar Turno Cedula. 1 Acdo. Núm. Exp. 91/2012.
Márquez Ríos Guadalupe. Int. Manifestaciones. 1 Acdo. Núm. Exp. 589/2005.
Martínez Amayo Mariana vs. Cobos Gracia Williams Mauricio. Controversias del Orden Familiar Manifestaciones. 1 Acdo. Núm. Exp. 1103/2022.
Martínez Bárcenas María Micaela su Sucesión. Sucesorio Familiar Informe. 1 Acdo. Núm. Exp. 1795/2023.
Martínez Dorado María Luisa su Sucesión. Sucesorio Familiar Fecha de audiencia. 1 Acdo. Núm. Exp. 657/2025.
Martínez Hermosillo Teresa su Sucesión. Sucesorio Familiar Manifestaciones. 1 Acdo. Núm. Exp. 301/2026.
Maya González María Eloísa vs. González León Petra su Sucesión. Ord. Civil Familiar Informe. 1 Acdo. Núm. Exp. 2633/2024.
Medina Miramón Dioselin vs. Aguilar Santillán Alejandro. Controversias del Orden Familiar Manifestaciones. 1 Acdo. Núm. Exp. 2077/2012.
Medrano Rivera Pascuala su Sucesión. Sucesorio Familiar Manifestaciones. 1 Acdo. Núm. Exp. 191/2025.

SOLO CONSULTA
SOLO CONSULTA
SOLO CONSULTA

Mendoza Narváez Lilia Jocabed vs. Tamariz Martínez Javier. Ord. Civil Familiar Cedula. 1 Acdo. en Incidente. Núm. Exp. 2141/2012 Inc. de Modificación de Las Clausulas II, III y Cump. de Convn. de la Clausula VI del Conve.

Mendoza Narváez Lilia Jocabed vs. Tamariz Martínez Javier. Especial Familiar Manifestaciones. 1 Acdo. Núm. Exp. 2141/2012 Tomo II Inc. de Modificación de la Clausula Segunda y Tercera y Cump. de Convenio.

Mendoza Peña Luis su Sucesión. Sucesorio Familiar Se Glosa el Expdllo. Al Principal. 1 Acdo. Núm. Exp. 2281/2024.

Miranda Rivera Martina Margarita vs. González Valdés Luis Antonio. Alim. Comparec. Manifestaciones. 1 Acdo. Núm. Exp. 1535/2006.

Monjardin Labastida Saúl su Sucesión. Sucesorio Familiar Turno Cedula. 1 Acdo. Núm. Exp. 253/2025.

Morales Hernández José Asunción su Suc. Sucesorio Familiar Exhorto. 1 Acdo. Núm. Exp. 2177/2017.

Mosco Salvador Juan. Sucesorio Familiar 1 Acdo. en Otros. Núm. Exp. 3579/2024 Secc. Cuarta.

Nagle Gurria William Richard. Sucesorio Familiar Manifestaciones. 1 Acdo. Núm. Exp. 2507/2024.

Ocampo Cruz Martha Itzel vs. De Jesús Alcántara Said. Controversias del Orden Familiar Informe. 1 Acdo. en Incidente. Núm. Exp. 1059/2020 Inc. de Cambio de Régimen de Visitas y Convivencias.

Parra José Alexis su Sucesión. Sucesorio Familiar Pasa a Sentencia. 1 Acdo. Núm. Exp. 213/2025.

Parra Rivas Lilia su Sucesión. Sucesorio Familiar Manifestaciones. 1 Acdo. Núm. Exp. 769/2025.

Pérez Castillo Maricarmen vs. González Ramírez Diego Alberto. Controversias del Orden Familiar Manifestaciones. 1 Acdo. Núm. Exp. 157/2021.

Pérez Flora Linda Patricia su Sucesión. Sucesorio Familiar Manifestaciones. 2 Acdos. Núm. Exp. 3223/2024.

Pérez Ramos Susana vs. González Bautista Edgar. Controversias del Orden Familiar Manifestaciones. 1 Acdo. en Incidente. Núm. Exp. 3289/2024 Inc. de Liq de Pens Alim. Vencida y No Cubierta y Aseguramiento de Alim.

Petriz Sibaja Félix su Sucesión. Sucesorio Familiar Manifestaciones. 1 Acdo. Núm. Exp. 315/2026.

Piña Cedillo Elizabeth vs. López Carranza Víctor Bernardo. Controversias del Orden Familiar Manifestaciones. 1 Acdo. en Incidente. Núm. Exp. 267/2025 Inc. de Cesación de Pensión Alimenticia.

Piña Miramar José Abraham. Sucesorio Familiar Manifestaciones. 1 Acdo. Núm. Exp. 1507/2019.

Ramírez Fuentes Claudia Maribel vs. Torres Gómez Alejandro. Controversias del Orden Familiar Informe. 1 Acdo. Núm. Exp. 1773/2024.

Ramírez Limón Leopoldo Sergio su Sucesión. Sucesorio Familiar Manifestaciones. 1 Acdo. Núm. Exp. 1883/2022.

Ramírez López Maximino su Sucesión. Sucesorio Familiar Manifestaciones. 1 Acdo. Núm. Exp. 813/2025.

Reyna Flores María Luisa. Sucesorio Familiar Comparecencia. 1 Acdo. Núm. Exp. 1019/2024.

Rivera Hernández Agustina vs. Juan Diego Hernández Hernández. Especial Familiar Dada Cuenta. 1 Acdo. Núm. Exp. 1643/2017.

Román Antunez Heriberto su Sucesión. Sucesorio Familiar Manifestaciones. 1 Acdo. Núm. Exp. 649/2023.

Román Antunez Heriberto su Sucesión. Sucesorio Familiar Manifestaciones. 2 Acdos. en Otros. Núm. Exp. 649/2023 Secc. Segunda.

Romero Limón Genoveva y Vázquez Castro Mario vs. Vargas Hernández Evodio. Controversias del Orden Familiar Manifestaciones. 1 Acdo. Núm. Exp. 1161/2023.

Ruíz Barranco Marina Estela su Sucesión. Sucesorio Familiar Manifestaciones. 1 Acdo. en Otros. Núm. Exp. 265/2022 Secc. Cuarta.

Ruíz Barranco Marina Estela su Sucesión. Sucesorio Familiar Manifestaciones. 1 Acdo. en Otros. Núm. Exp. 265/2022 Secc. Tercera.

Sachez Ordóñez Ana Marcela. Juris. Voluntaria Familiar Manifestaciones. 1 Acdo. Núm. Exp. 2559/2024.

Sachez Ordóñez Ana Marcela. Juris. Voluntaria Familiar Manifestaciones. 1 Acdo. en Otros. Núm. Exp. 2559/2024 Rendición de Ctas. de Los Años 2023 y 2024.

Santos Juan Ramón su Sucesión. Sucesorio Familiar Auto de Radicación. 1 Acdo. Núm. Exp. 263/2026.

Soriano Andrade Carlos Osiris su Sucesión. Sucesorio Familiar Turno Cedula. 1 Acdo. Núm. Exp. 583/2024.

Tacuba Vidals Maricela Celia vs. Arroyo Veliz Adolfo. Controversias del Orden Familiar Admite Incidente- Turno. 1 Acdo. en Incidente. Núm. Exp. 2985/2024 Cesación de Oblig. Alimentaria Decretada a Favor de Adolfo Salvador Arroyo Tacuba.

Tacuba Vidals Maricela Celia vs. Arroyo Veliz Adolfo. Controversias del Orden Familiar Se Este Al Auto de Esta misma Fecha. 2 Acdos. en Incidente. Núm. Exp. 2985/2024 Inc. Can de Pen Alim.

Tacuba Vidals Maricela Celia vs. Arroyo Veliz Adolfo. Controversias del Orden Familiar Vista Tres Días. 1 Acdo. en Incidente. Núm. Exp. 2985/2024 Inc. Cuant. Pens. Alim. Vencidas y Sust. de Cant. Fija por Porcentaje del Salario.

Tejeda Rubio Dafne Berenice vs. Adrián Arzate Jiménez. Controversias del Orden Familiar Manifestaciones. 1 Acdo. Núm. Exp. 1561/2016.

Tolentino Cordero Román su Sucesión. Sucesorio Familiar Fecha de audiencia. 1 Acdo. Núm. Exp. 725/2025.

Urban Mendoza Gabriela vs. Juárez Patiño Miguel. Especial Familiar Amparo 929/2026- IX Justificado. 1 Acdo. en Amparo. Núm. Exp. 2207/2024 Amparo 929/2026- Ix.

Vargas Suárez María Inocencia su Sucesión. Sucesorio Familiar Manifestaciones. 1 Acdo. Núm. Exp. 615/2025.

Vázquez Vallejo María Isabel. Sucesorio Familiar Turno Cedula. 1 Acdo. Núm. Exp. 3047/2024.

Velasco Rosas Ricardo vs. González Maraña Maricarmen. Especial Familiar Inc. Sin Materia. 1 Acdo. en Amparo. Núm. Exp. 1/2022 Amparo 839/2026- Ix.

Veliz Bernardino Leticia vs. Velázquez Ruíz Fernando Rafael. Controversias del Orden Familiar Manifestaciones. 1 Acdo. Núm. Exp. 1145/2024.

Vera Cuéllar Catalina su Sucesión. Sucesorio Familiar Manifestaciones. 1 Acdo. Núm. Exp. 331/2026.

Zavala Arredondo Margarita su Sucesión. Sucesorio Familiar Manifestaciones. 1 Acdo. Núm. Exp. 125/2026.

NO PUBLICADOS

Escamilla Viveros José Agustín vs. Blanco Romero María del Socorro Julieta. Especial Familiar 1 Acdo. en Incidente. Núm. Exp. 3557/2024 Inc. de Cump. Al Pago de Pensión Alimenticia y No Pagada.

Escamilla Viveros José Agustín vs. María del Socorro Julieta Blanco Romero. Especial Familiar 1 Acdo. en Incidente. Núm. Exp. 3557/2024 Inc. de Cancel. de Pensión Alimenticia.

AUDIENCIA

Arciniega Troche Tabatha vs. Granados Bolaños Alberto Alexis. Especial Familiar. 1 Aud. en Incidente. Núm. Exp. 2941/2024 Inc. de Ejecc. de Cump. de Convenio.

Zárate Álvarez Gregorio su Sucesión. Sucesorio Familiar. 1 audiencia. Núm. Exp. 2621/2024.

SENTENCIAS INTERLOCUTORIAS NO PUBLICADOS

Escamilla Viveros José Agustín vs. Blanco Romero María del Socorro Julieta. Especial Familiar Sent. Interl. 1 Sent. Inter. en Incidente. Núm. Exp. 3557/2024 Inc. de Cump. Al Pago de Pensión Alimenticia y No Pagada

Escamilla Viveros José Agustín vs. María del Socorro Julieta Blanco Romero. Especial Familiar 1 Sent. Inter. en Incidente. Núm. Exp. 3557/2024 Inc. de Cancel. de Pensión Alimenticia

CONCILIADOR POR MINISTERIO DE LEY:

LIC. LIZBETH GUADALUPE RIVERA FLORES

NOVENO DE LO FAMILIAR

SECRETARÍA "A"

ACUERDOS DEL 2 DE JULIO DEL 2026

Acuña Bolaños Felipe su Sucesión. Sucesorio Familiar D. 1 Acdo. Núm. Exp. 1571/2024.

Álvarez Ambriz Ignacia su Sucesión. Sucesorio Familiar Admis. Nuevo. 1 Acdo. Núm. Exp. 411/2026.

Álvarez Bernal Christopher Edgar vs. Martínez López Dafne Alethia. Ord. Civil Familiar Auto 2. 2 Acdos. Núm. Exp. 655/2025.

Amaro Lozada Francisco su Sucesión. Sucesorio Familiar D. 1 Acdo. Núm. Exp. 1955/2024.

Ávila Espinosa Jesús Antonio su Sucesión. Sucesorio Familiar Ampliación. 1 Acdo. Núm. Exp. 1637/2023 Inc. de Remoción de Albacea Mancomunada.

Ayala Escorza Sofía Elena vs. Fernando Villa del Ángel. Controversias del Orden Familiar 1 Acdo. Núm. Exp. 2123/2024 Segundo Inc. de Cancel. de Pensión Alimenticia.

Calderón Elizalde Francisco Javier vs. Espinoza Banda Mayra. Especial Familiar Auto 2. 2 Acdos. en Incidente. Núm. Exp. 3253/2024 Inc. de Pago Retroactivo de Pensiones Alimenticias Vencidas.

SOLO CONSULTA

Carrillo Félix Viridiana vs. Horball Valerdi Iván. Controversias del Orden Familiar Avp. 1 Acdo. Núm. Exp. 827/2017 Inc. de Reduc. de Pensión Alimenticia.
Castilla Gongora Susana. Sucesorio Familiar S. 1 Acdo. Núm. Exp. 3057/2024 Secc. Segunda.
Castro Ortega Patricia Marcela vs. Ramírez Oropeza Pedro. Ord. Civil Familiar D. 1 Acdo. Núm. Exp. 267/2026.
Chavero Zamudio Dolores su Sucesión. Ord. Civil Familiar 1 Acdo. Núm. Exp. 787/2025.
Chimal Nava Dolores vs. Arturo Valenzuela Sotelo. Cont. Ord. Fam. D. 3 Acdos. Núm. Exp. 2119/2010.
Cruz Vázquez Zaira Anahi vs. Castañeda Basurto Óscar. Controversias del Orden Familiar D. 1 Acdo. Núm. Exp. 249/2016.
Durán Flores Martha Patricia vs. Arturo Rodríguez Barrios. Especial Familiar D. 1 Acdo. en Expedientillo. Núm. Exp. 1615/2018.
Enríquez Rosado Yanette vs. Antonio Marcos Juan. Controversias del Orden Familiar Dada. 1 Acdo. Núm. Exp. 2387/2024.
Estévez Melgoza Guillermo vs. Calleja Sánchez Mónica. Ord. Civil Familiar D. 1 Acdo. Núm. Exp. 329/2026.
Estrella Labastida Cristina y Lozada Estrella Fernanda vs. Lozada Caballero Fernando. Controversias del Orden Familiar D. 2 Acdos. Núm. Exp. 1565/2024.
Gandarilla Sandoval Evelia su Sucesión. Sucesorio Familiar D. 1 Acdo. Núm. Exp. 349/2026.
García Garcilazo Norma Edith vs. Serrano González Jonathan. Especial Familiar D. 1 Acdo. Núm. Exp. 1065/2024.
García Mejía María de Lourdes vs. Orozco Negrete Jorge Guillermo. Ord. Civil Familiar S. 1 Acdo. en Incidente. Núm. Exp. 1627/2011 Tomo IV del Inc. de Liquidación de Sociedad Conyugal.
Garrido Hernández Alejandro vs. María del Carmen Gómez Oseguera. Especial Familiar S. 1 Acdo. Núm. Exp. 2347/2024 Inc. de Liquidación de Sociedad Conyugal.
Gil Zamora Anselmo. Sucesorio Familiar S. 2 Acdos. Núm. Exp. 1599/2015 Secc. Tercera.
Gil Zamora Anselmo. Sucesorio Familiar S. 1 Acdo. en Otros. Núm. Exp. 1599/2015 Secc. Segunda.
Gómez Caba José Fernando su Sucesión. Sucesorio Familiar 1 Acdo. Núm. Exp. 3633/2024 Secc. Segunda.
González Ramírez Adriana Meztli vs. Trujillo Duarte Felipe. Controversias del Orden Familiar D. 1 Acdo. Núm. Exp. 739/2025 Principal Tomo II.
Guillén Guillén Pablo Jacob su Sucesión. Sucesorio Familiar D. 1 Acdo. Núm. Exp. 131/2024 Secc. Segunda.
Gutiérrez Martínez Juana. Sucesorio Familiar Auto 2. 2 Acdos. Núm. Exp. 2123/2016.
Guzmán Quintanal Fidel Ángel vs. García Aguilar Mireya. Especial Familiar D. 3 Acdos. Núm. Exp. 955/2022 Inc. de Reduc. de Pensión Alimenticia.
Hernández Cancino Iyali Marlen vs. Rojas Ramírez Roberto. Controversias del Orden Familiar S. 2 Acdos. Núm. Exp. 2771/2024 Tomo II.
Hernández González Margartia. Sucesorio Familiar 1 Acdo. Núm. Exp. 3263/2024.
Jaime Ortega Daniela Alessandra vs. Raymundo Gutiérrez Pérez. Controversias del Orden Familiar D. 1 Acdo. Núm. Exp. 249/2020.
Jiménez Mata Norma Julieta. Sucesorio Familiar S. 1 Acdo. Núm. Exp. 2061/2022 Secc. Segunda.
León Andrade Juan Carlos vs. Sánchez Román Irma. Especial Familiar S. 1 Acdo. Núm. Exp. 499/2009 Inc. de Cancel. de Pensión Alimenticia.
López Morales Carolina vs. Enoc Israel Hernández Miranda. Ord. Civil Familiar S. 2 Acdos. en Incidente. Núm. Exp. 1289/2013 Inc. de Reduc. de Pensión Alimenticia.
López Morales María Antonieta su Sucesión. Sucesorio Familiar 1 Acdo. Núm. Exp. 491/2022 Inc. de Oposición Al Inventario y Avaluo.
Marianna Núñez Olviares Antonio Armando Núñez Díaz de la Fuente Ma. Gloria del Carmen Núñez Fernández, Ana Elena Patricia Núñez Díaz de la Fuente vs. Notario Público Número 140 de la Cdmx. Lic. Jorge Alfredo Domínguez José Francisco Efraín Benjamín Núñez Fernández. Ord. Civil Familiar D. 1 Acdo. Núm. Exp. 2012/2019 Acumulado a 1695/2018.
Martínez Ayala Lucía vs. Jesús Mario Plascencia Correa. Controversias del Orden Familiar D. 1 Acdo. Núm. Exp. 2391/2014 Tomo II.
Martínez Duarte Alberto. Sucesorio Familiar D. 1 Acdo. Núm. Exp. 855/2022.
Martínez Rodríguez Alicia. Sucesorio Familiar D. 1 Acdo. Núm. Exp. 397/2023.
Medina Pacheco María Alejandra y Ramírez Alcántara Francisco Sebastián vs. Carlos Galván Peguero. Controversias del Orden Familiar D. 2 Acdos. Núm. Exp. 763/2021 Tomo II.
Medina Ramírez Rebeca vs. Tejada Ruíz Carlos. Controversias del Orden Familiar 1 Acdo. Núm. Exp. 1018/2017 Inc. de Violencia Familiar, Cambio de la Gyc y Pensión Alimenticia (Actual).
Mendoza Goméz Carmen y/o Mendoza Carmen. Sucesorio Familiar Avp. 1 Acdo. Núm. Exp. 1321/2017.
Mendoza Hernández Ignacio su Sucesión. Sucesorio Familiar Admis. Nuevo. 1 Acdo. Núm. Exp. 419/2026.
Nava Areizaga Mario Ramón su Sucesión. Sucesorio Familiar Avp. 1 Acdo. Núm. Exp. 181/2026.
Novelo Castilla Norma vs. Labelli Alessandro. Especial Familiar Avp. 1 Acdo. en Incidente. Núm. Exp. 2453/2024 Segundo Inc. de Ejecc. de Sent. (Póliza de Seguro de Gastos Médicos Mayores).
Ojeda González Jésica Gabriela vs. Gómez García Isaac Ulises. Controversias del Orden Familiar D. 1 Acdo. en Incidente. Núm. Exp. 3063/2024 Inc. de Liquidación de Pensiones Alimenticias Provisionales Adeudadas.
Olvera Castañeda Luciano Nicolás su Sucesión. Sucesorio Familiar D. 1 Acdo. Núm. Exp. 801/2025.
Pérez Carreón Magdalena su Sucesión. Sucesorio Familiar D. 1 Acdo. Núm. Exp. 593/2025.
Pérez Morales María Teresa vs. Barrientos Nicolás Joel Enrique. Especial Familiar Avp Auto 2. 2 Acdos. en Incidente. Núm. Exp. 71/2018 Tomo II del Inc. de Modificación de Convenio.
Perrusquía Reséndiz María Guadalupe su Sucesión. Sucesorio Familiar D. 1 Acdo. Núm. Exp. 3119/2024 Secc. Tercera.
Pinzón Rivera Izmet Aurora vs. Ricardo Troncoso Estrada. Especial Familiar Dada. 1 Acdo. en Incidente. Núm. Exp. 2673/2024 Inc. de Incumplimiento de Convenio.
Poire Carranza Ismael Farid vs. Mendoza Salcedo Cinthya Rosalía. Controversias del Orden Familiar Auto 6. 6 Acdos. Núm. Exp. 295/2023 Inc. de Cambio de Guarda y Custodia.
Quiroga Ángeles Ana Lidia vs. Fredeberto Sánchez Guzmán. Alim. Comparec. S. 1 Acdo. Núm. Exp. 1649/2009.
Quiroga Ángeles Ana Lidia vs. Sánchez Guzmán Fredeberto. Controversias del Orden Familiar S. 1 Acdo. Núm. Exp. 1649/2009 Inc. de Reduc. de Pensión Alimenticia.
Rangel Rosales Cristina vs. Urbano Cecilio Luna Moreno. Alim. D. 1 Acdo. Núm. Exp. 1617/1984.
Rodríguez Hernández Nayeli vs. Hernández Díaz Sergio. Controversias del Orden Familiar Auto de Radicación 36- Fam- D. 1 Acdo. Núm. Exp. 377/2026.
Rodríguez Ortiz Maricela vs. Fernando Hernández Sánchez. Alim. Comparec. D. 2 Acdos. Núm. Exp. 1323/2011.
Rojas Moreno Jesús. Sucesorio Familiar 1 Acdo. Núm. Exp. 1695/2023.
Sánchez Nunez María de Lourdes su Sucesión. Sucesorio Familiar D. 1 Acdo. Núm. Exp. 1695/2018 Secc. Cuarta.
Sánchez Ramón Ignacia vs. Barrera Sánchez Juan Carlos Ymadai Lizbeth del Rosario Ramos. Controversias del Orden Familiar D. 1 Acdo. Núm. Exp. 1515/2019 Tomo II.
Sánchez Vázquez Ángela su Sucesión. Sucesorio Familiar Admis. Nuevo. 1 Acdo. Núm. Exp. 413/2026.
Sandoval León Norma y González Espinosa Arturo vs. Rojas Vázquez Aketzaly Abril y González Sandoval Uriel. Controversias del Orden Familiar D. 1 Acdo. en Expedientillo. Núm. Exp. 2501/2024.
Solís Cámara Gómez Fernando. Int. D. 1 Acdo. Núm. Exp. 631/1986.
Soria Juárez Víctor José vs. Arcos Márquez Alejandra. Ord. Civil Familiar D. 1 Acdo. Núm. Exp. 253/2026.
Valverde Pozos Apolinar vs. Pérez Cantú Tania Chantal. Controversias del Orden Familiar D. 1 Acdo. Núm. Exp. 247/2022 Tomo II del Cuad. Principal.
Vázquez González Fernando su Sucesión. Sucesorio Familiar D. 1 Acdo. Núm. Exp. 401/2026.
Vega Ramírez Mariana Itzel vs. Vega Fernández Rubén. Controversias del Orden Familiar D. 1 Acdo. Núm. Exp. 757/2025.
Villagómez Hernández Francisca. Sucesorio Familiar D. 1 Acdo. Núm. Exp. 2617/2024 Bis. 2.
Violante Silva Ezequiel Fabián vs. Rita Muñoz Salazar. Controversias del Orden Familiar Vistas. 1 Acdo. en Incidente. Núm. Exp. 1949/2017 Inc. de Reduc. de Pensión Alimenticia.
Yáñez González Alberto su Sucesión. Sucesorio Familiar S. 1 Acdo. en Incidente. Núm. Exp. 3399/2024 Inc. de Oposición y/o Impugnación a la Rendición de Ctas. del Albacea.
De la Rosa Martínez Javier vs. Lozano Velasco Daniela Alejandra. Controversias del Orden Familiar Auto 3. 3 Acdos. Núm. Exp. 341/2024 Tomo II.

SOLO CONSULTA
SOLO CONSULTA
SOLO CONSULTA

De la Rosa Martínez Javier vs. Lozano Velasco Daniela Alejandra. Controversias del Orden Familiar Auto 5. 2 Acdos. Núm. Exp. 341/2024 Inc. de Modificación de Pensión Alimenticia.

MAL PUBLICADOS

Piña Aburto María del Rosario vs. Gerardo López Hernández. Controversias del Orden Familiar Aud. Platica Con Hijo. 1 Acdo. Núm. Exp. 115/2025.

AUDIENCIA

Escalona Contreras Ángel Adrián vs. Álvarez Marín Ana Laura. Aud. Convenio- D Controversias del Orden Familiar 1 audiencia. Núm. Exp. 619/2024.

Guzmán Quintanal Fidel Ángel vs. García Aguilar Mireya. Aud. Confe y Se Difiere- D Especial Familiar. 1 audiencia. Núm. Exp. 955/2022 Inc. de Reduc. de Pensión Alimenticia.

Piña Aburto María del Rosario vs. Gerardo López Hernández. Aud. Platica Con Hijo Controversias del Orden Familiar 1 audiencia. Núm. Exp. 115/2025.

SENTENCIAS INTERLOCUTORIAS

Aco Ortiz Carmen su Sucesión. Sucesorio Familiar Sent. Interl. 1 Núm. Exp. 587/2025

Hernández Jiménez Jaime su Sucesión. Sucesorio Familiar Sent. Interl. 1 Núm. Exp. 281/2025

Torres Herrera Jesús su Sucesión. Sucesorio Familiar Sent. Interl. 1 Núm. Exp. 1385/2022 Inc. de Remoción de Albacea

LA SECRETARIA DE ACUERDOS
LIC. NELLY PINEDA BUSTOS

SECRETARÍA "B"
ACUERDOS DEL 2 DE JULIO DEL 2026

Barrera Tovar Raymundo su Sucesión. Sucesorio Familiar Admis. Nuevo. 1 Acdo. Núm. Exp. 418/2026.

Beja Fastlicht Lina vs. Sucesorio Familiar 3 Acdos. Núm. Exp. 662/2012.

Bernacho Trejo Martha Concepción vs. Sánchez Jerónimo Luis Antonio. Controversias del Orden Familiar 1 Acdo. Núm. Exp. 822/2023 Inc. de Modificación y Cancel. de Pensión Alimenticia.

Carbajal Mendoza Zenaida su Sucesión. Sucesorio Familiar Dada. 1 Acdo. Núm. Exp. 3624/2024 Secc. Cuarta.

Carrillo Frías Jehudy Ruth vs. Ramos Ayala Omar Benjamín. Ord. Civil Familiar Tesc. 1 Acdo. en Incidente. Núm. Exp. 782/2025 Inc. de Liquidación de Sociedad Conyugal.

Castro Vázquez Luis Antonio vs. Marina Motserrat González Mondragón. Controversias del Orden Familiar 2 Acdos. Núm. Exp. 3312/2024 Tomo II.

Cisneros Reyes Consuelo su Sucesión. Sucesorio Familiar Auto - 3. 3 Acdos. Núm. Exp. 372/2026.

Cruz Meneses Martín su Sucesión. Sucesorio Familiar Admis. Nuevo. 1 Acdo. Núm. Exp. 416/2026.

Cruz Pérez Felícitas Adela vs. Ricardo de la Cruz Fernández. Cont. Ord. Fam. 1 Acdo. Núm. Exp. 2134/2024.

Domínguez Belmont José Andrés vs. Guzmán Herrera Jocelyn Amayrani. Controversias del Orden Familiar 1 Acdo. Núm. Exp. 2718/2024 Inc. de Modificación de la Guarda y Custodia y Alimentos.

Domínguez Ríos Rocío Angélica vs. Moreno Jiménez Ángel Heriberto. Controversias del Orden Familiar Tesc. 1 Acdo. Núm. Exp. 382/2025.

Enríquez Lobato Coral Lizbeth vs. Castañeda Martínez Leopoldo Ernesto. Especial Familiar 2 Acdos. Núm. Exp. 680/2024 Inc. de G. Cust. y Pens. Alim. a Favor de Menores Hijas.

Espinoza Ramos Emelia su Sucesión. Sucesorio Familiar Admis. Nuevo. 1 Acdo. Núm. Exp. 414/2026.

Flores Suárez Alejandra Marcela su Sucesión. Sucesorio Familiar 1 Acdo. Núm. Exp. 200/2026.

Galicia Ortega José Cristino su Sucesión. Sucesorio Familiar 1 Acdo. Núm. Exp. 3164/2024.

García Escobar Verónica vs. Corona Morales César Daniel. Controversias del Orden Familiar Tesc. 1 Acdo. Núm. Exp. 370/2024.

García Ramírez Claudia Alicia vs. Cruz Fuentes Iván. Controversias del Orden Familiar Tesc. 2 Acdos. Núm. Exp. 3406/2024.

Gómez Simón Rosa. Sucesorio Familiar Tesc. 1 Acdo. Núm. Exp. 1862/2017.

González Limón José. Sucesorio Familiar Tesc. 1 Acdo. Núm. Exp. 118/2021.

González Aguirre José Francisco vs. Claudia Gabriela Maldonado Otero. Controversias del Orden Familiar Tesc. 1 Acdo. Núm. Exp. 2350/2024 Tomo VI.

González Alvarado Arturo vs. María de Los Ángeles Hernández Rivas. Especial Familiar 1 Acdo. en Incidente. Núm. Exp. 3204/2024 Inc. de Liquidación de Sociedad Conyugal.

González Bárcenas Sergio su Sucesión. Sucesorio Familiar 1 Acdo. Núm. Exp. 608/2025.

Guell Vila Franc vs. Martínez Alanís Paula Raquel. Controversias del Orden Familiar Tesc. 1 Acdo. Núm. Exp. 288/2025 Principal- - Restitución.

Guerra Romera María José vs. Rosales Alcántara Hugo. Controversias del Orden Familiar 1 Acdo. Núm. Exp. 2458/2024 Tomo III.

Guzmán Guerrero María Guadalupe vs. Márquez Guzmán Andrea y Márquez Guzmán Martín y Márquez Guzmán Mauricio. Controversias del Orden Familiar Tesc. 1 Acdo. en Expedientillo. Núm. Exp. 1256/2014 Expedientillo.

Hernández González Enrique su Sucesión. Sucesorio Familiar Tesc. 1 Acdo. Núm. Exp. 144/2026.

Hernández Mancilla María del Carmen vs. Raúl Peña Licea. Cont. Ord. Fam. Tesc. 1 Acdo. Núm. Exp. 1466/2006.

Hernández Martínez Luis Antonio vs. Sheila Estefania Alcantar Navarrete. Especial Familiar Tesc. 2 Acdos. Núm. Exp. 750/2019.

Jaimes Castro Christopher Rubén vs. Pérez Ramos Patricia Itzel. Especial Familiar 1 Acdo. Núm. Exp. 522/2024 Inc. de Guarda y Custodia, Pens. Alim. y Reg. V. y Conv.

Luna Gómez María de Lourdes su Sucesión. Sucesorio Familiar 1 Acdo. Núm. Exp. 1874/2024.

Martínez Moreno Amitzinan Mixco Quiauhyo vs. Sánchez Godínez Miguel Ángel. Controversias del Orden Familiar 2 Acdos. Núm. Exp. 1676/2023.

Martínez Arellano Arturo y Linas Carrillo Jazmín vs. Dolores Linas Aguilar y Otros. Controversias del Orden Familiar 1 Acdo. Núm. Exp. 114/2025.

Mayoral Ortiz Norma. Juris. Voluntaria Familiar Tesc. 1 Acdo. Núm. Exp. 2618/2024.

Mendoza Madrigal María Eugenia vs. Mario Alberto Petriciolet Mayorga. Especial Familiar Tesc. 1 Acdo. Núm. Exp. 2250/2024.

Mondragón Vidales María Patricia vs. Juan Manuel Gasca Zamora. Controversias del Orden Familiar 1 Acdo. en Incidente. Núm. Exp. 532/2008 Inc. de Cancel. de Pensión Alimenticia.

Montiel Oropeza Nohemí vs. Nicolás Cortés Edgar Gerardo. Controversias del Orden Familiar 1 Acdo. Núm. Exp. 978/2017 Inc. de Cesación de Pensión Alimenticia.

Narváez López Juana su Sucesión. Sucesorio Familiar 2 Acdos. Núm. Exp. 1700/2024 Segunda Sección.

Ocampo Sosa Elia vs. Alejandro Ramírez Ramírez. Div. Nec. Tesc. 1 Acdo. Núm. Exp. 962/2000.

Orozco de la Portilla Jesús su Sucesión. Sucesorio Familiar Tesc. 1 Acdo. Núm. Exp. 80/2026.

Palacios Ramírez María Guadalupe su Sucesión. Sucesorio Familiar 1 Acdo. Núm. Exp. 566/2025.

Pascual López Frnacisca su Sucesión. Sucesorio Familiar Tesc. 1 Acdo. Núm. Exp. 856/2024.

Pena Mejía Yazmín Nicte Ha vs. Pereanes Rodríguez Iván. Controversias del Orden Familiar 1 Acdo. Núm. Exp. 10/2025 Vía de Apremio.

Puerta Rosas Edgar Alan vs. Cerda Prado Érika. Especial Familiar Tesc. 1 Acdo. en Incidente. Núm. Exp. 864/2022 Inc. de Guarda y Custodia y Pensión Alimenticia.

Quirós María Adela. Sucesorio Familiar 1 Acdo. Núm. Exp. 658/2022.

Ramírez Eslava Iván Rodolfo vs. Linares Silva Danica Xocotzin. Controversias del Orden Familiar 2 Acdos. Núm. Exp. 2084/2024 Tomo II Activo.

Reyes Córdova Crescencio su Sucesión. Sucesorio Familiar Tesc. 1 Acdo. Núm. Exp. 800/2024.

Roberto Enrique Amado vs. María del Carmen Islas Morales. Ord. Civil Familiar Tesc. 1 Acdo. en Expedientillo. Núm. Exp. 730/2003 Bis. 1 Expedientillo----------P.

Rodríguez González María del Carmen vs. Ortigoza Rodríguez Pedro y Trigeros González Belén. Controversias del Orden Familiar Tesc. 1 Acdo. Núm. Exp. 3064/2024 Tomo II.

Rosales Franco Ernesto vs. De León Palacios María Isabel. Especial Familiar Tesc. 1 Acdo. Núm. Exp. 1634/2021 Principal.

Ruíz López Martha Lilia su Sucesión. Sucesorio Familiar 1 Acdo. Núm. Exp. 1318/2024.

Sánchez Ayala Lorena Berenice vs. Pérez Moreno Mario Alberto. Controversias del Orden Familiar Tesc. 1 Acdo. en Expedientillo. Núm. Exp. 110/2019.

Sandoval Ruíz José Fausto. Sucesorio Familiar Tesc. 1 Acdo. Núm. Exp. 634/2023.

SOLO CONSULTA
SOLO CONSULTA
SOLO CONSULTA

Servín Gaytán Sonia vs. Rosas Camacho Daniel. Controversias del Orden Familiar 2 Acdos. Núm. Exp. 1744/2024.
Tello Mendoza Teresa Araceli vs. Alfredo Flores Moreno. Controversias del Orden Familiar 1 Acdo. Núm. Exp. 3600/2024 Tomo II.
Valdés Carrillo Eva vs. Valdés Carrillo Rosalinda. Controversias del Orden Familiar Tesc. 1 Acdo. Núm. Exp. 1692/2024.
Vázquez Parada Xóchitl Berenice vs. José Hilario Flores Martínez. Especial Familiar Tesc. 1 Acdo. Núm. Exp. 334/2021.
Velázquez Ramírez Carlos vs. Bravo Moore Cynthia Bianca. Controversias del Orden Familiar 1 Acdo. Núm. Exp. 1668/2013 Amparo Núm. 688/2026.
Velázquez Ramírez Carlos vs. Cynthia Bianca Bravo Moore. Controversias del Orden Familiar 1 Acdo. en Incidente. Núm. Exp. 1668/2013 Tomo IV del Inc. de Cambio de Guarda y Custodia.
De la Rosa Romero Rosalía su Sucesión. Sucesorio Familiar 4 Acdos. Núm. Exp. 380/2026 Principal.
MAL PUBLICADOS
Ortiz Portillo Yolanda Leslie vs. Medina Ramos Víctor Adrián. Especial Familiar Tesc. 1 Acdo. en Expedientillo. Núm. Exp. 118/2023 No Corresponden Datos.
NO PUBLICADOS
Berezowsky Rodríguez Anita su Sucesión. Sucesorio Familiar Tesc. 1 Acdo. Núm. Exp. 1281/2024.
Cedillo Roque Eugenia Eutiquia. Sucesorio Familiar Tesc. 1 Acdo. Núm. Exp. 2746/2024.
Correa Mejía Gustavo vs. Delgadillo Vargas Emma. Div. Incausado Tesc. 1 Acdo. Núm. Exp. 648/2011.
Escalona Rentería Miguel Ángel su Sucesión. Sucesorio Familiar Auto. 1 Acdo. Núm. Exp. 376/2026.
Guillén Hernández María Irina. Controversias del Orden Familiar Tesc. 1 Acdo. Núm. Exp. 3001/2016 Guillén Hernández María Irina.
Hernández Solís Felipe vs. Varela Cortés Sandra Rocío. Especial Familiar Tesc. 1 Acdo. Núm. Exp. 124/2022.
Martínez Gallo Natalia vs. Hernández Medina Ismael. Controversias del Orden Familiar Tesc. 1 Acdo. Núm. Exp. 958/2019.
Moreno Aragón Alejandra vs. Fajardo Sánchez Carlos. Especial Familiar Tesc. 1 Acdo. Núm. Exp. 1940/2022.
Núñez Aguilera Ismael su Sucesión. Sucesorio Familiar Tesc. 1 Acdo. Núm. Exp. 676/2025.
Ortega Jiménez Gabriela vs. Villanueva Guillén Alberto. Especial Familiar Tesc. 1 Acdo. en Expedientillo. Núm. Exp. 266/2026 Expedientillo.
Puerta Rosas Edgar Alan vs. Cerda Prado Érika. Especial Familiar Tesc. 2 Acdos. en Incidente. Núm. Exp. 864/2022 Inc. de Guarda y Custodia y Pensión Alimenticia.
AUDIENCIA
Carriedo Ruíz Alejandro. Tesc Juris. Voluntaria Familiar. 1 Aud. en Incidente. Núm. Exp. 2942/2024 Segundo Inc. de Licencia para Vender.
Téllez Olivares Dulce Estela vs. Silverio Hernández Jaime. Tesc Especial Familiar. 1 audiencia. Núm. Exp. 648/2024 Inc. para Regular Las Consecuencias Legales Inherentes a la Disol. Vinculo Matrimonial.
NO PUBLICADOS
Hernández Mendoza Mario Alberto vs. Pamela Yesabel Paz Barragán. Aud. Platica Con Hijas Controversias del Orden Familiar 1 Aud. en Incidente. Núm. Exp. 2066/2013 Inc. de Modificación Al Convn. Guarda y Custodia Alimentos y Régimen de Visitas.

SENTENCIAS INTERLOCUTORIAS

Díaz Cruz María del Carmen vs. González Villegas José Antonio. Controversias del Orden Familiar Sent. Interl. 1 Núm. Exp. 718/2002 Inc. de Cancel. de Pensión Alimenticia

LA SECRETARIA DE ACUERDOS
LIC. MARGOT KARINA BARROSO CASILLAS

DÉCIMO DE LO FAMILIAR

SECRETARÍA "A"
ACUERDOS DEL 2 DE JULIO DEL 2026

Abad Rosas Verónica vs. Alejandro Molina Llanos. Controversias del Orden Familiar 2 Acdos. Núm. Exp. 1767/2023.
Alcocer Reyes Araceli su Sucesión. Sucesorio Familiar 1 Acdo. Núm. Exp. 263/2026 A.
Alfaro Zavala María Soledad (su Sucesión). Sucesorio Familiar 1 Acdo. Núm. Exp. 319/2019.
Allende Banderas Aurelia Su. Suc. Sucesorio Familiar 1 Acdo. Núm. Exp. 1545/2022.
Álvarez Balandra Raúl su Sucesión. Sucesorio Familiar 1 Acdo. Núm. Exp. 1913/2024 A.
Andrade Ortega Esteban. Juris. Voluntaria Familiar Proveniente del Extinto Juzgado 36 Fam. 1 Acdo. Núm. Exp. 2517/2024 36 Familiar.
Ballina Castillo Martín (su Sucesorio). Sucesorio Familiar 2 Acdos. Núm. Exp. 1375/2019.
Bazán Hurtado María Armida vs. Linares Martínez Pablo Francisco. Controversias del Orden Familiar Proveniente del Extinto Juzgado 36 Fam. 1 Acdo. Núm. Exp. 3425/2024 Tomo II.
Buenrostro Ibáñez Brenda Fabiola vs. Herrera Ruíz Adrián Eduardo. Controversias del Orden Familiar 1 Acdo. en Expedientillo. Núm. Exp. 607/2020.
Cárdenas Martínez Jorge su Sucesión. Sucesorio Familiar 1 Acdo. Núm. Exp. 105/2026 A.
Carrera Enríquez Reyna vs. Sánchez Hurtado Óscar Norberto. Controversias del Orden Familiar 1 Acdo. Núm. Exp. 1569/2024 A.
Castillo Espinosa Celia Judith vs. Ramos Calderón Óscar Edgar. Especial Familiar 1 Acdo. Núm. Exp. 1267/2018.
Cerón Sánchez Enrique su Suc. Sucesorio Familiar 1 Acdo. Núm. Exp. 1717/2021.
Chávez Cordero Georgina Balbina vs. Sotomayor Barrera Roberto Lizardo. Especial Familiar 1 Acdo. en Incidente. Núm. Exp. 131/2013 Bis. 2 Inc. de Liquidación de Soc. Cony. Tomo II.
Correa Delgado Berenice vs. Peralta Peñaloza Francisco Javier. Controversias del Orden Familiar 1 Acdo. en Expedientillo. Núm. Exp. 917/2014 Expedientillo.
Cruz Aldana Patricia vs. Mateos González Juan Carlos. Controversias del Orden Familiar 1 Acdo. Núm. Exp. 1603/2023.
Cruz Ramírez Matilde. Sucesorio Familiar 1 Acdo. Núm. Exp. 1229/2014.
Escandón Peña Arturo. Sucesorio Familiar Proveniente del Juzgado 36. 1 Acdo. Núm. Exp. 2753/2024.
Espinosa Gochi Javier su Sucesión. Sucesorio Familiar Proveniente del Extinto Juzgado 36 Fam. 1 Acdo. Núm. Exp. 3303/2024 Tomo II.
Franco Bengoa María Alicia vs. José Ricardo Pimentel Espinoza. Especial Familiar Proveniente del Extinto Juzgado 36 Fam. 1 Acdo. Núm. Exp. 2505/2024 Vía de Apremio.
García Carranza Susana vs. Miguel Ángel Hernández Vega. Controversias del Orden Familiar 1 Acdo. Núm. Exp. 1265/2019.
García Lugo María Teresa su Sucesión. Sucesorio Familiar 1 Acdo. en Otros. Núm. Exp. 685/2025 Secc. Segunda.
García Ortega Ángeles Verónica vs. Marco Jonathan Chávez Tapia. Controversias del Orden Familiar Proveniente del Extinto Juzgado 36 Fam. 1 Acdo. Núm. Exp. 113/2025 Tomo II.
González Balderas Juan. Sucesorio Familiar 1 Acdo. Núm. Exp. 1287/2015.
González Coronel Fernando Alejandro su Sucesión. Sucesorio Familiar 1 Acdo. Núm. Exp. 639/2025 A.
Gutiérrez Gómez Sergio David vs. Galindo García Laura. Especial Familiar 1 Acdo. en Amparo. Núm. Exp. 1741/2019 431/2026- I.
Gutiérrez Vallejo Oliva (su Suc). Sucesorio Familiar 1 Acdo. en Expedientillo. Núm. Exp. 879/2020.
Guzmán Maldonado Roberto Daniel su Sucesión. Sucesorio Familiar 1 Acdo. en Otros. Núm. Exp. 191/2025 Cuarta Sección.
Guzmán Maldonado Roberto Daniel su Sucesión. Sucesorio Familiar 1 Acdo. en Otros. Núm. Exp. 191/2025 Secc. Segunda.
Guzmán Maldonado Roberto Daniel su Sucesión. Sucesorio Familiar 1 Acdo. en Otros. Núm. Exp. 191/2025 Tercera Sección.
Hernández Colín Tiburcia su Sucesión. Sucesorio Familiar 1 Acdo. Núm. Exp. 589/2025 A.
Hernández Díaz María Luisa su Sucesión. Sucesorio Familiar 1 Acdo. Núm. Exp. 167/2025 A.
Hernández Hernández Brígida su Sucesión. Sucesorio Familiar 1 Acdo. Núm. Exp. 411/2026 A.
Hernández Torres Elena vs. Hernández Lucero Víctor su Sucesión y Hernández Lucero Ricardo. Ord. Civil Familiar 1 Acdo. Núm. Exp. 312/2026 A.
Huerta Ramírez Guadalupe su Sucesión. Sucesorio Familiar Proveniente del Extinto Juzgado 36 Fam. 1 Acdo. Núm. Exp. 2613/2024 36 Familiar.
Hurtado Velázquez Florencio (su Sucesión). Sucesorio Familiar 1 Acdo. en Otros. Núm. Exp. 359/2019 Secc. Cuarta.
Juárez Álvarez Felipe su Sucesión. Sucesorio Familiar 2 Acdos. Núm. Exp. 131/2026 A.
López Arreola Beatriz. Sucesorio Familiar 1 Acdo. Núm. Exp. 165/1985 A.

SOLO CONSULTA
SOLO CONSULTA
SOLO CONSULTA

López Díaz Juan Carlos su Sucesión. Sucesorio Familiar 1 Acdo. Núm. Exp. 381/2025 A.
López García María Soledad vs. López González Julio Alberto. Controversias del Orden Familiar 1 Acdo. Núm. Exp. 2101/2016.
López Pamela Jaime vs. Sánchez Morales Eduardo. Controversias del Orden Familiar 1 Acdo. Núm. Exp. 1001/2023.
López Sánchez Petra su Sucesión. Sucesorio Familiar 3 Acdos. Núm. Exp. 309/2026 A.
Macías Suárez Karina Susana vs. Cadena Ríos Charly. Controversias del Orden Familiar 2 Acdos. Núm. Exp. 363/2023.
Mancera Martínez Eduardo su Sucesión. Sucesorio Familiar 1 Acdo. Núm. Exp. 719/2025 A.
Martínez Martínez Victoria su Suc. Sucesorio Familiar 1 Acdo. Núm. Exp. 1037/2022.
Martínez Guevara María Eugenia. Sucesorio Familiar Proveniente del Juzgado 36. 1 Acdo. en Incidente. Núm. Exp. 2647/2024 Incidente.
Medina Rodríguez Alejandra vs. García López José Alfonso. Especial Familiar 1 Acdo. Núm. Exp. 1821/2013.
Méndez Mateos Miriam Beatriz vs. Ortiz Huitrón José Juan. Controversias del Orden Familiar Proveniente del Extinto Juzgado 36 Fam. 1 Acdo. Núm. Exp. 339/2026 36 Familiar.
Mendicuti de Jiménez Amalia Guadalupe vs. Víctor Manuel Jiménez Tinajero. Ord. Civil Familiar 1 Acdo. en Expedientillo. Núm. Exp. 2007/1984.
Miranda Juan Ricardo su Suc. Sucesorio Familiar 1 Acdo. Núm. Exp. 1423/2023.
Montes Flores Isaura su Sucesión. Sucesorio Familiar 1 Acdo. Núm. Exp. 799/2025 A.
Montoya Alvarado Miguel su Sucesión. Sucesorio Familiar 1 Acdo. Núm. Exp. 3/2026 A.
Montoya Fernández Ulises. Sucesorio Familiar 1 Acdo. en Otros. Núm. Exp. 359/2022 Secc. Segunda.
Mora Benítez Fernando vs. Zendejas Medina Alma Delia. Controversias del Orden Familiar Proveniente del Extinto Juzgado 36 Fam. 1 Acdo. Núm. Exp. 357/2026 Tomo II.
Morales Ramírez Vicente su Sucesión. Sucesorio Familiar 1 Acdo. en Otros. Núm. Exp. 1837/2024 Secc. Cuarta.
Moreno Sánchez Ana Karen vs. Daniel Ramierez García. Controversias del Orden Familiar 3 Acdos. Núm. Exp. 259/2022.
Morquecho Padua Virginia Guadalupe su Sucesión. Sucesorio Familiar 1 Acdo. Núm. Exp. 267/2026 A.
Munoz Clemente Rubén (su Sucesión). Sucesorio Familiar 1 Acdo. en Otros. Núm. Exp. 1293/2016 Secc. Segunda.
Otento Tierrablanca Ivonne vs. García Ramírez Sergio. Controversias del Orden Familiar 1 Acdo. Núm. Exp. 1557/2017.
Parra Mancilla Rafael(su Sucesión). Sucesorio Familiar 1 Acdo. en Expedientillo. Núm. Exp. 1489/2016.
Peña Maldonado María Laura vs. Celis González José Manuel. Especial Familiar Proveniente del Extinto Juzgado 36 Fam. 1 Acdo. Núm. Exp. 2849/2024 Tomo II.
Plata Sánchez María su Sucesión. Sucesorio Familiar 1 Acdo. Núm. Exp. 665/2025 A.
Pérez Castañeda María Guadalupe vs. Nepomuceno Villanueva Sergio. Controversias del Orden Familiar Proveniente del Extinto Juzgado 36 Fam. 1 Acdo. en Incidente. Núm. Exp. 3185/2024 Incidente.
Ramos Rojas Margarita Lucía su Sucesión. Sucesorio Familiar 2 Acdos. Núm. Exp. 111/2026 A.
Rangel Almazán Blanca Estela su Sucesión. Sucesorio Familiar Proveniente del Extinto Juzgado 36 Fam. 1 Acdo. en Incidente. Núm. Exp. 3307/2024 Inc. de Oposición Al Inventario y Avaluó.
Robles Barrera Francisco su Sucesión. Sucesorio Familiar 1 Acdo. Núm. Exp. 395/2026 A.
Rodríguez Gómez Gabriela su Sucesión. Sucesorio Familiar 1 Acdo. Núm. Exp. 401/2026 A.
Rodríguez Medina Adelina su Suc. Sucesorio Familiar 1 Acdo. Núm. Exp. 1639/2023.
Rodríguez Rodríguez Matilde su Sucesión. Sucesorio Familiar 1 Acdo. en Expedientillo. Núm. Exp. 279/2025.
Rosales García Candelaria. Sucesorio Familiar 1 Acdo. Núm. Exp. 1975/2018.
Sánchez Ojeda Eva María vs. Tapia Penagos Abner Israel. Controversias del Orden Familiar 1 Acdo. en Incidente. Núm. Exp. 2061/2022 Bis. 1 Inc. de Incremento de Pensión Alimenticia.
Santiago Silva Pedro su Sucesión. Sucesorio Familiar 2 Acdos. Núm. Exp. 329/2026 A.
Silva Abarca Martha Patricia su Suc. Sucesorio Familiar 2 Acdos. Núm. Exp. 1673/2021.
Suárez Estrada Isaid Omar vs. Lucina Gabriela Gutiérrez Pérez. Especial Familiar 1 Acdo. en Expedientillo. Núm. Exp. 1661/2023.
Tijerino López Carlos Enrique su Sucesión. Sucesorio Familiar Proveniente del Extinto Juzgado 36 Fam. 1 Acdo. Núm. Exp. 3105/2024 36 Familiar.
Trejo Sánchez Reynalda. Sucesorio Familiar Proveniente del Extinto Juzgado 36 Fam. 1 Acdo. Núm. Exp. 2215/2024 Tomo II.
Trillo Bermúdez María Eugenia vs. González Arreola Gustavo. Ord. Civil Familiar 1 Acdo. en Incidente. Núm. Exp. 1059/2022 Guarda y Custodia y Pensión Alimenticia Definitiva.
Trillo Bermúdez María Eugenia vs. González Arreola Gustavo. Ord. Civil Familiar 1 Acdo. en Incidente. Núm. Exp. 1059/2022 Bis. 3 Inc. de Reduc. de Pens. Alim.
Valdez García Maricruz vs. José Manuel Villanueva Moreno. Especial Familiar Proveniente del Extinto Juzgado 36 Fam. 1 Acdo. Núm. Exp. 551/2025 36 Familiar.
Velázquez Hernández Juana. Sucesorio Familiar 1 Acdo. Núm. Exp. 1327/2023.
Velázquez Torres Diana vs. Vargs Hoyos Luis Fernando. Controversias del Orden Familiar 1 Acdo. en Expedientillo. Núm. Exp. 1553/2009.
Venegas Escobedo Brenda Paola vs. Cabrera Arreguín José Baltazar. Controversias del Orden Familiar Proveniente del Extinto Juzgado 36 Fam. 1 Acdo. en Amparo. Núm. Exp. 881/2025 881/2025 Sec A.
Zavala Torres Sthepany Adriana vs. Andrade Noyola Marcos Michel. Controversias del Orden Familiar 1 Acdo. Núm. Exp. 913/2023.
De Los Santos Zamora Emiliana su Sucesión. Sucesorio Familiar 1 Acdo. Núm. Exp. 249/2013.
NO PUBLICADOS
Corenstein Budnik Enrique su Sucesión. Sucesorio Familiar 1 Acdo. Núm. Exp. 397/2026 A.
Hernández Torres David vs. Lilia Margarita Zúñiga Valdivia. Especial Familiar 1 Acdo. Núm. Exp. 1273/2012.
AUDIENCIA
Trillo Bermúdez María Eugenia vs. González Arreola Gustavo. Ord. Civil Familiar. 1 Aud. en Incidente. Núm. Exp. 1059/2022 Bis. 1 Inc. de Pensión Alimenticia No Pagada.

LA SECRETARIA DE ACUERDOS
LIC. VANESSA SOLANO PEREZ

SECRETARÍA "B"
ACUERDOS DEL 2 DE JULIO DEL 2026

Aquique Añorve Óscar su Sucesión. Sucesorio Familiar 1 Acdo. Núm. Exp. 400/2026 B.
Arellano Oliva Elizabeth. Juris. Voluntaria Familiar 1 Acdo. Núm. Exp. 590/2025 B.
Arias Álvarez Juan Gerardo vs. María del Carmen Nechar Vitela. Controversias del Orden Familiar 1 Acdo. en Incidente. Núm. Exp. 894/2012 Inc. de Incumplimiento de Convenio, Incremento de Pensión Alimenticia 13- Enero- 2026.
Arroyo González María de Los Ángeles Guadalupe vs. José Jorge Pérez Meléndez. Controversias del Orden Familiar Proveniente del Extinto Juzgado 36 Fam. 1 Acdo. Núm. Exp. 74/2025 36 Familiar.
Barragán Piña Gloria su Sucesión. Sucesorio Familiar 1 Acdo. Núm. Exp. 102/2026 B.
Benítez Alcántara María Encarnación su Suc. -. Sucesorio Familiar 1 Acdo. Núm. Exp. 342/2024 B.
Callejas García Genoveva su Sucesión. Sucesorio Familiar 1 Acdo. Núm. Exp. 250/2025 B.
Castillo Cuevas Regina vs. Cervantes Lebrija Rafael. Ord. Civil Familiar 1 Acdo. en Otros. Núm. Exp. 100/2015 Principal Tomo VI.
Castillo Cuevas Regina vs. Cervantes Lebrija Rafael. Ord. Civil Familiar 2 Acdos. Núm. Exp. 100/2015 Tomo V.
Castro Aguilar Elva. Sucesorio Familiar 1 Acdo. Núm. Exp. 412/2026 B.
Chatu Ramírez Fabiola Yadira vs. Pacheco Cuéllar Guillermo. Controversias del Orden Familiar 1 Acdo. en Otros. Núm. Exp. 446/2017 Tomo II del Cuad. Principal.
Claudio Cortés Juan Carlos vs. Bernal Pérez Yéssica. Especial Familiar Proveniente del Extinto Juzgado 36 Fam. 1 Acdo. en Incidente. Núm. Exp. 2280/2024 Inc. para Regular Las Consecuencias Inherentes de Matr. Respecto a la Mod. de Pen. Alim.
Cortés Hernández Loreto su Sucesión. Sucesorio Familiar 1 Acdo. Núm. Exp. 394/2026 B.
Couary Martínez Rubén. Sucesorio Familiar 1 Acdo. Núm. Exp. 334/2026 B.

SOLO CONSULTA
SOLO CONSULTA
SOLO CONSULTA

Díaz Alvarado Carlota su Sucesión. Sucesorio Familiar 1 Acdo. Núm. Exp. 2086/2024 B.
Díaz Rodríguez María Angélica vs. Ángel Ortega Gómez. Alim. 1 Acdo. Núm. Exp. 1190/2001.
Espinosa Lechuga Francisco. Sucesorio Familiar 1 Acdo. en Incidente. Núm. Exp. 2260/1980 Inc. de Inconformidad U Objeción Con Gastos de Administración de José Isabel Espinosa Ibarra.
Fuentes Martel Karen Johana vs. Gómez Tena Valentín. Ord. Civil Familiar 1 Acdo. en Incidente. Núm. Exp. 382/2014 Inc. de Pensión Alimenticia.
Gabriel Márquez Álvarez su Suc. Sucesorio Familiar 1 Acdo. Núm. Exp. 2006/2023.
García Castillo Karen Alejandra vs. Juan Fernando Fernández Rodríguez. Controversias del Orden Familiar Proveniente del Extinto Juzgado 36 Fam. 1 Acdo. en Incidente. Núm. Exp. 232/2025 Inc. de Cambio de Guarda y Custodia Tomo II.
García Vital Fernanda vs. Mosqueda Mazatle Christian Zet. Controversias del Orden Familiar 1 Acdo. Núm. Exp. 216/2026 B.
González y Osorio Jorge Jerónimo. Sucesorio Familiar 1 Acdo. Núm. Exp. 456/2023.
González González Antonia su Sucesión. Sucesorio Familiar 1 Acdo. en Otros. Núm. Exp. 318/2025 Segunda Sección.
González Leticia Villanueva. Sucesorio Familiar 1 Acdo. Núm. Exp. 600/2022.
Hernández Álvarez Dolores Ángeles vs. Morales García Omar. Especial Familiar 1 Acdo. en Incidente. Núm. Exp. 178/2023 Inc. de Aumento de Pensión Alimenticia.
Hernández Sotelo Jaime Alfredo. Acumulación vs. Ceballos Moctezuma Elvia Karla. Controversias del Orden Familiar 1 Acdo. en Otros. Núm. Exp. 916/2019 Tomo IV.
Hernández y Jiménez Beatriz su Sucesión. Sucesorio Familiar 1 Acdo. Núm. Exp. 306/2013.
Hinojosa García María Fernanda vs. Reider Rangel Allan Mauricio. Especial Familiar 1 Acdo. Núm. Exp. 1496/2023 Tomo IV.
Imsael Gamino José y Fernando Trinidad Fernández López. Sucesorio Familiar 1 Acdo. Núm. Exp. 674/2025 B.
Lainez Franco Raquel Eréndira vs. Cuevas Tafolla Andrés. Controversias del Orden Familiar 1 Acdo. Núm. Exp. 3320/2024 Tomo III Principal.
Lazcano Centeno Maricela vs. Juris. Voluntaria Familiar 1 Acdo. Núm. Exp. 1832/2012.
López Mendizábal Carlos vs. Martínez García Lucía. Especial Familiar 1 Acdo. Núm. Exp. 294/2021.
Maldonado Reyes Alicia vs. Diego Damián Arroyo. Controversias del Orden Familiar 1 Acdo. en Amparo. Núm. Exp. 1372/2005 798/2026- II.
Martínez Jasso María Juana vs. Juris. Voluntaria Familiar 1 Acdo. Núm. Exp. 788/2002 Tomo II.
Medina Rosas Angelina. Sucesorio Familiar 1 Acdo. en Otros. Núm. Exp. 1368/2015 Cuarta Sección.
Medina Rosas Angelina. Sucesorio Familiar 2 Acdos. en Incidente. Núm. Exp. 1368/2015 Inc. de Oposición a la Partición.
Medina Rosas Angelina. Sucesorio Familiar 2 Acdos. en Incidente. Núm. Exp. 1368/2015 Inc. de Remoción de Albacea.
Melgoza Cabrera Evelyn Viridiana vs. Gutiérrez González Enrique. Controversias del Orden Familiar 1 Acdo. Núm. Exp. 30/2018 Tomo II.
Merlos Mejía Enoc vs. Flores Sánchez Claudia. Controversias del Orden Familiar 1 Acdo. Núm. Exp. 720/2016.
Miranda Murga Ma Elena su Sucesión. Sucesorio Familiar 1 Acdo. Núm. Exp. 584/2025 B.
Mora Hernández Inés Alejandra vs. Luviano Álvarez Cruz Iván. Controversias del Orden Familiar 1 Acdo. Núm. Exp. 1300/2024 B.
Morales Castro Jesús su Sucesión. Sucesorio Familiar Proveniente del Extinto Juzgado 36 Fam. 1 Acdo. Núm. Exp. 3574/2024 36 Familiar.
Navarrete Polanco Izamar vs. Rojas Monjaras Ernesto. Controversias del Orden Familiar 1 Acdo. Núm. Exp. 346/2025 36 Familiar.
Olguín Ledesma Agustín. Sucesorio Familiar 1 Acdo. en Otros. Núm. Exp. 476/2021 Segunda Sección.
Ortiz Delgado Anastacio vs. Sucesorio Familiar 1 Acdo. Núm. Exp. 1912/1982.
Ortiz del Olmo Myriam vs. Guzmán Hernández David. Controversias del Orden Familiar 1 Acdo. en Otros. Núm. Exp. 2208/2023 Principal Tomo II.
Palacios Albarez Teresa vs. Arenal Rocha Érika. Controversias del Orden Familiar Proveniente del Extinto Juzgado 36 Fam. 1 Acdo. Núm. Exp. 154/2025 Tomo II.
Paredes Reséndiz José Luis. (su Suc). Sucesorio Familiar 1 Acdo. en Incidente. Núm. Exp. 738/2021 Inc. de Rendición de Cuenta 04. Agosto. 2025.
Pedraza Larios Iván Omar vs. Hidalgo Chávez Karen. Controversias del Orden Familiar 1 Acdo. en Incidente. Núm. Exp. 1776/2024 Inc. de Disminución de Pensión Alimenticia.
Pedroza Alatriste Joaquín su Sucesión. Sucesorio Familiar 2 Acdos. Núm. Exp. 240/2026 B.
Perales Treviño Áurea Perla su Sucesión. Sucesorio Familiar 2 Acdos. Núm. Exp. 296/2026 B.
Pérez García María del Consuelo vs. Ríos Islas Francisco Javier. Controversias del Orden Familiar 1 Acdo. en Incidente. Núm. Exp. 1014/2013 Inc. de Cancel. de Pensión Alimenticia.
Reyes Juárez Alondra vs. Cano Díaz Jeyder. Controversias del Orden Familiar 1 Acdo. en Otros. Núm. Exp. 1164/2024 Principal Tomo II.
Rivas Padilla Jerónimo Emiliano su Sucesión. Sucesorio Familiar 1 Acdo. en Otros. Núm. Exp. 108/2025 Segunda Sección.
Rodríguez Hernández Emelia su Sucesión. Sucesorio Familiar 1 Acdo. Núm. Exp. 776/2025 B.
Rodríguez Quintanar Alvara su Sucesión. Sucesorio Familiar 1 Acdo. Núm. Exp. 1454/2024 B.
Saldívar Torres Diana Laura vs. Vázquez Rodríguez Adolfo Ángel. Controversias del Orden Familiar Proveniente del Extinto Juzgado 36 Fam. 1 Acdo. Núm. Exp. 226/2025 36 Familiar.
Sánchez de Aparicio Benítez José Manuel. Juris. Voluntaria Familiar 1 Acdo. en Expedientillo. Núm. Exp. 802/1980.
Santiago Santiago Cristina Leticia vs. Melchor Granados Víctor Hugo. Controversias del Orden Familiar Proveniente del Juzgado 36. 1 Acdo. Núm. Exp. 166/2026 36 Familiar.
Sosa Olguín Sara su Sucesión. Sucesorio Familiar 2 Acdos. Núm. Exp. 116/2026 B.
Vargas Menchaca Óscar Uriel vs. Jaimes Valdés Lizbeth. Controversias del Orden Familiar Proveniente del Juzgado 36. 1 Acdo. Núm. Exp. 3362/2024 Tomo II.
Vargas Rodríguez Martha Karina vs. Soto Velázquez José Eduardo. Controversias del Orden Familiar Proveniente del Extinto Juzgado 36 Fam. 1 Acdo. Núm. Exp. 318/2026 B.
Ventosa Zimmermann Sandra Cristina vs. Gutiérrez Rojas Álvaro. Especial Familiar 1 Acdo. Núm. Exp. 1178/2014.
Villa Sánchez Gisela Yunuhen vs. González Alfaro Israel Miguel. Controversias del Orden Familiar Proveniente del Extinto Juzgado 36 Fam. 2 Acdos. en Incidente. Núm. Exp. 3088/2024 Inc. de Pago de Pensiones Vencidas.

AUDIENCIA

Flores Nava Abigail vs. Rodríguez Alquicira Raúl. Especial Familiar. 1 Aud. en Incidente. Núm. Exp. 214/2024 Inc. de Incremento de Pensión Alimenticia.
García Magaña Paola del Carmen vs. Velázquez Hernández Sergio Luis. Proveniente del Extinto Juzgado 36 Fam. Especial Familiar. 1 Aud. en Incidente. Núm. Exp. 2312/2024 Modificación de Sentencia.
Téllez García Edgar Alberto vs. Belgica Maldonado Duarte. Controversias del Orden Familiar 1 Aud. en Incidente. Núm. Exp. 2222/2024 Inc. de Incuplimiento Al Convn. de Régimen de Visitas Promov. por Téllez García.

SENTENCIAS DEFINITIVAS DEL 02 DE JULIO DEL 2026

Espino Téllez Raúl vs. Puga Guzmán Aidé Rebeca. Controversias del Orden Familiar Sent. Cof 1 Sent. Def. en Expedientillo. Núm. Exp. 3378/2024 36 Familiar
Medina Lugo Roberto. Sucesorio Familiar Sent. 1 Sent. Def. en Otros. Núm. Exp. 774/2021 Cuarta Sección

EL SECRETARIO DE ACUERDOS
LIC. JOSÉ LUIS OSERIN GARCÍA

DÉCIMO PRIMERO DE LO FAMILIAR

SECRETARÍA "A"
ACUERDOS DEL 2 DE JULIO DEL 2026

Aguilar Axel Omar vs. Reyes Rivero Estefania. Controversias del Orden Familiar Expdllo. 1 Acdo. Núm. Exp. 263/2025.
Álvarez Hernández José Joaquín. Int. Otros V. 1 Acdo. Núm. Exp. 1291/2003.
Álvarez Hernández José Joaquín. Sucesorio Familiar Otros V. 2 Acdos. Núm. Exp. 1291/2003 Bis. 4 Secc. Segunda.

SOLO CONSULTA
SOLO CONSULTA
SOLO CONSULTA

Becerril Mondragón Laura Estela vs. Vega Rufino Marco Antonio. Controversias del Orden Familiar Cert. No Contestación Agravios. 1 Acdo. Núm. Exp. 605/2022 Tomo V.

Blancas Cruz Alejandro vs. González Garnica Sofía Ruth. Especial Familiar Prevención. 1 Acdo. en Expedientillo. Núm. Exp. 165/1989.

Blanco Fabián Esperanza su Sucesión. Sucesorio Familiar Otros V. 1 Acdo. en Otros. Núm. Exp. 1937/2023 Bis. 1 Secc. Segunda.

Camacho Alfonso Francisco vs. María Guadalupe González Rodríguez. Especial Familiar Admisión. 1 Acdo. en Incidente. Núm. Exp. 141/2025 Inc. de Pensiones Alimenticias Retroactivas y No Pagadas (9/Enero/2026).

Canales Vilchis Higinio Andrés su Sucesión. Sucesorio Familiar Acdo. Nuevo. 1 Acdo. Núm. Exp. 419/2026 Principal.

Castillo Contreras Alicia vs. Hernández Moreno Nitic Leonardo. Controversias del Orden Familiar Acdo. 2. 2 Acdos. Núm. Exp. 1557/2024.

Castro Luna Juan vs. Montoya Pérez Laura Alicia. Especial Familiar Dada Cuenta. 1 Acdo. Núm. Exp. 127/2026 Principal.

Ceceña Vega Felipe su Sucesión. Sucesorio Familiar Amparo D. C. 261/2026. 1 Acdo. Núm. Exp. 399/2026 Principal Amparo D. C. 261/2026.

Díaz Estrada Constancia su Sucesión. Sucesorio Familiar Acdo. Amplia. 1 Acdo. en Incidente. Núm. Exp. 775/2024 Bis. 3 Inc. de Remoción de Albacea.

Díaz Pineda José María. Especial Familiar Expdllo. 1 Acdo. en Expedientillo. Núm. Exp. 657/2018 Expedientillo.

Flores Pedroza Juana vs. Gómez Ramírez Isidro. Controversias del Orden Familiar Otros V. 1 Acdo. Núm. Exp. 825/2025 Principal.

García Alarcón Alan Andretti vs. Mitzi Libertad Barrios López. Especial Familiar Expdllo. 2. 2 Acdos. Núm. Exp. 703/2017.

García Alcántara Eloísa. Sucesorio Familiar Prevención. 1 Acdo. en Incidente. Núm. Exp. 2795/2024 Inc. de Pos. Parcial de Inmueble.

García Campos Carlos Sebastián vs. Salcedo Cruz Karina Liliana. Sucesorio Familiar Expdllo. 1 Acdo. en Expedientillo_Expediente_No_Conocido. Núm. Exp. 1935/2023 Expdllo. de Exp. No Conocido.

González Guzmán Antonio Florián. Sucesorio Familiar Expdllo. 1 Acdo. en Expedientillo. Núm. Exp. 95/2024 Expedientillo.

López Padna Florentino su Sucesión. Sucesorio Familiar Otros V. 2 Acdos. Núm. Exp. 799/2025 Principal.

López Hernández Melanie Jessamine vs. Marco Antonio García Murillo. Especial Familiar Otros V. 1 Acdo. en Incidente. Núm. Exp. 2057/2018 Bis. 2 Inc. de Cambio de Guarda y Custodia.

Monroy Zúñiga Yuridia Magaly vs. Romero Ventura Pedro. Controversias del Orden Familiar Otros V. 3 Acdos. Núm. Exp. 1175/2018.

Orduña Ortiz José su Sucesión. Sucesorio Familiar Amparo 559/2026-Lx. 1 Acdo. en Amparo. Núm. Exp. 2321/2024 559/2026- Ix.

Palma Calderón Zuriel Iván vs. Muñoz Chavarría Lilly Estefania. Controversias del Orden Familiar 1 Acdo. en Otros. Núm. Exp. 3483/2024 Controv. (Tomo III).

Pérez Bautista Neyde vs. Aguirre Ramos César. Controversias del Orden Familiar Acuerdo. 3 Acdos. en Otros. Núm. Exp. 603/2020 Bis. 1 Tomo II.

Pineda Pineda Celia su Sucesión. Sucesorio Familiar Acuerdo. 1 Acdo. Núm. Exp. 629/2025.

Ramírez Amador Ana María vs. Velázquez Velázquez Ricardo. Especial Familiar Otros V. 1 Acdo. en Incidente. Núm. Exp. 225/2024 Bis. 3 Inc. de Nul. de Actuaciones por Defectos en el Emplazamiento.

Ramos Palacios Marcela vs. Velasco Guzmán Jonathan. Especial Familiar Billete. 1 Acdo. Núm. Exp. 841/2020.

Ramírez Araujo María Elvia vs. Juan Carlos Galicia Sánchez. Controversias del Orden Familiar Acuerdo. 1 Acdo. en Incidente. Núm. Exp. 865/2006 Inc. de Cancel. de Pensión.

Reyes Tenorio Germán vs. Alcántara Martínez Azucena. Controversias del Orden Familiar Acdo. 2. 2 Acdos. en Otros. Núm. Exp. 13/2026 Vía de Apremio (07/Mayo/2026).

Roel González Fernanda vs. Castro Caballero Oliver. Controversias del Orden Familiar 1 Acdo. en Incidente. Núm. Exp. 2259/2024 Liquidación de Pensiones Alimenticias Provisionales No Pagadas.

Roel González Fernanda vs. Oliver Castro Caballero. Controversias del Orden Familiar Admisión. 1 Acdo. en Incidente. Núm. Exp. 2259/2024 Inc. de Nul. de Actuaciones (Inc. Liq Pens Alim. Prov No Pagadas) (30/06/2026).

Roldán Galicia Marisol vs. José Raúl Hernández Morgado. Controversias del Orden Familiar Auto. 1 Acdo. en Incidente. Núm. Exp. 2873/2024 Inc. de Cancel. de Pensión Alimenticia.

Sánchez Sáenz José Luis vs. Pulido Bañuelos Alina Vanessa. Especial Familiar 6 Acdos. en Incidente. Núm. Exp. 3501/2024 Bis. 2 Inc. de Régimen de Visitas y Convivencias.

Solano Mora Nelida Araceli vs. Castro Álvarez José Ángel. Controversias del Orden Familiar 2 Acdos. en Otros. Núm. Exp. 2661/2024 Tomo III del Cuad. Principal.

Vázquez Mondragón Karla Vanessa vs. Noé Óscar Rocha Evangelista. Especial Familiar Acdo+++. 1 Acdo. Núm. Exp. 1321/2016.

Vega López Guadalupe vs. Ruíz Castellanos Arturo su Sucesión. Ord. Civil Familiar Otros V. 2 Acdos. en Otros. Núm. Exp. 649/2025 Pruebas.

Velasco Pérez Cecilia Elizabeth vs. José Luis Santiago Vázquez. Alim. Acuerdo. 2 Acdos. Núm. Exp. 1555/2009.

Velasco Pérez Cecilia Elizabeth vs. Santiago Vázquez José Luís. Controversias del Orden Familiar Acuerdo. 4 Acdos. en Otros. Núm. Exp. 1555/2009 Bis. 1 Inc. de Incremento de Pensión Alimenticia (Tomo II).

Veloz Aguayo Rebeca Adriana. Especial Familiar Amparo 1132/2025. 2 Acdos. en Amparo. Núm. Exp. 2345/2024 1132/2025-III.

Vences Medina Karina Isabel vs. Roberto Carlos Valadez Navarrete. Especial Familiar Expdllo. 1 Acdo. Núm. Exp. 63/2014.

Vilchis Torres Jéssica Belén vs. Óscar Aparicio Martínez. Controversias del Orden Familiar 1 Acdo. en Incidente. Núm. Exp. 1929/2016 Bis. 2 Inc. de Pensiones Cobradas Indebidamente.

Vilchis Torres Jéssica Belén vs. Óscar Aparicio Martínez. Controversias del Orden Familiar 1 Acdo. en Incidente. Núm. Exp. 1929/2016 Bis. 3 Inc. Cambio Guarda y Custodia.

Villasenor Oseguera Sandra Paulina vs. Vivas Medina David Salathiel. Controversias del Orden Familiar Acuerdo. 1 Acdo. en Otros. Núm. Exp. 753/2025 Bis. 1 Principal (Tomo II).

Zetina Gutíerrez María de Guadalupe vs. Alejandro Jesús Uriarte Torres. Controversias del Orden Familiar Acuerdo. 1 Acdo. en Incidente. Núm. Exp. 1731/2015 Bis. 2 Inc. Canc. Pens Alim.

Zychlinski Lach Abraham su Sucesión. Sucesorio Familiar Acuerdo. 1 Acdo. Núm. Exp. 2969/2024.

De Lira Blanquel Vivian Polett vs. Urbano Rodríguez Otilio. Controversias del Orden Familiar Otros V. 1 Acdo. Núm. Exp. 1665/2023.

Del Pino Olivares Juana. Sucesorio Familiar Acuerdo. 1 Acdo. Núm. Exp. 261/2025.

AUDIENCIA

Flores García Israel su Sucesión. Aud. 801 Sucesorio Familiar. 1 audiencia. Núm. Exp. 739/2025 Principal.

Martínez Martínez Víctor Ángel vs. López Cuevas Giovanna. audiencia Testimoniales Controversias del Orden Familiar 1 audiencia. Núm. Exp. 1631/2024.

Morales Calixto Mayra Virginia vs. Rico de la Rosa Juan Pablo. audiencia Citación para Sent. Especial Familiar. 1 Aud. en Incidente. Núm. Exp. 1093/2023 Bis. 1 Inc. de Pensión Alimenticia.

SENTENCIAS DEFINITIVAS DEL 02 DE JULIO DEL 2026

Canseco Martínez Leticia vs. Medina Bravo Abel. Controversias del Orden Familiar Sent. 1 Núm. Exp. 827/2025 Principal

LA SECRETARIA DE ACUERDOS
LIC. AMANDA MARTÍNEZ PADILLA

SECRETARÍA "B"
ACUERDOS DEL 2 DE JULIO DEL 2026

Becerra Santos Cruz su Sucesión. Sucesorio Familiar Acdo. Nuevo. 1 Acdo. Núm. Exp. 418/2026 Principal.

Bertadillo Dimas Martín su Sucesión. Sucesorio Familiar Aud. 801. 2 Acdos. Núm. Exp. 28/2026 Principal.

Borja León Nelly. Sucesorio Familiar 1 Acdo. Núm. Exp. 1302/2019.

Calderón Banda Carlos Alberto. Sucesorio Familiar Amparo Oficio 14685/2026. 1 Acdo. en Amparo. Núm. Exp. 2670/2024 Amparo 483/2024- Ix.

Campos Lemus Amelia su Sucesión. Sucesorio Familiar 1 Acdo. en Expedientillo. Núm. Exp. 1200/2023.

Degollado Hernández María Guadalupe Isabel su Sucesión. Sucesorio Familiar Acdo. Nuevo. 1 Acdo. Núm. Exp. 416/2026 Principal.

España Krauss Emilio su Sucesión. Sucesorio Familiar 2 Acdos. Núm. Exp. 3504/2024.

García Jiménez Sandra Luz vs. Óscar Rogelio Ramírez Seres. Alim. Comparec. 1 Acdo. Núm. Exp. 2076/2024.

García Pérez Eladio vs. Solano Valencia Domitila. Especial Familiar 1 Acdo. Núm. Exp. 2980/2024.

García Ramírez Rosalía su Sucesión. Sucesorio Familiar 1 Acdo. Núm. Exp. 3512/2024.

SOLO CONSULTA
SOLO CONSULTA
SOLO CONSULTA

González Camacho José Alejandro vs. González García Talina Ivette. Controversias del Orden Familiar Requerimiento Sala. 2 Acdos. Núm. Exp. 2292/2024.

González Camacho José Alejandro vs. González García Talina Ivette. Controversias del Orden Familiar Requerimiento Sala. 2 Acdos. Núm. Exp. 2292/2024 Tomo II.

González Curiel José Alberto su Sucesión. Sucesorio Familiar Sin Lug. e. 1 Acdo. Núm. Exp. 1984/2023.

Gutiérrez Martínez Andrés Manuel su Sucesión. Sucesorio Familiar Manifest. e. 1 Acdo. Núm. Exp. 84/2026 Principal.

Hernández Domínguez Hilda su Sucesión. Sucesorio Familiar 3 Acdos. Núm. Exp. 72/2025.

Jiménez Vargas Ma Esther. Sucesorio Familiar M de Da Vista. -. 1 Acdo. en Otros. Núm. Exp. 2192/2024 Formar Cuad. de Rendición de Ctas. Anual por el Periodo Comprendido 01 Enero- 31 Diciembre 2025.

Jiménez Vargas Ma Esther. Sucesorio Familiar M Forma Incidente, Admite. Turno. -. 1 Acdo. en Incidente. Núm. Exp. 2192/2024 Inc. de Remoción de Albacea (Vs Francisco Vargas Jiménez). -.

Jiménez Zurita Aldo Sergio vs. Hernández Rodríguez Karla Verónica. Controversias del Orden Familiar M Cumple Requerimiento. -. 1 Acdo. en Seccion_De_Ejecución. Núm. Exp. 2400/2024.

Lara Rodríguez Andrea vs. López García Jesús Ángel. Controversias del Orden Familiar M Desahoga Vista Excepciones y Defensas. -. 1 Acdo. en Incidente. Núm. Exp. 418/2025 Inc. de Reduccción de Pensión Alimenticia.

Lara Rodríguez Andrea vs. López García Jesús Ángel. Ord. Civil Familiar M Billete de Depósito-. 1 Acdo. en Expedientillo. Núm. Exp. 418/2025 Expedientillo.

Manzo Gómez Ángela vs. Vázquez Guerrero Artemio. Controversias del Orden Familiar 1 Acdo. Núm. Exp. 372/2026 Principal.

Mecalco Castaneda María Verónica vs. De la Rosa Montesinos Jorge Antonio. Controversias del Orden Familiar 1 Acdo. Núm. Exp. 370/2026 Principal.

Mendoza Torres Martha Margarita vs. Belmont Martínez Carlos. Controversias del Orden Familiar 1 Acdo. Núm. Exp. 360/2026 Principal.

Morales Padilla Samuel vs. Olivos Hidalgo Candy Melina. Especial Familiar Aud. Pasa a Sentencia. 1 Acdo. en Incidente. Núm. Exp. 3440/2024 Inc. Cesa Pens Alim.

Muñoz Fuentes Liliana. Sucesorio Familiar Amparo Oficio 10552/2026. 1 Acdo. en Amparo. Núm. Exp. 86/2023 641/2026-I.

Pérez Arteaga Francisca vs. Miguel Ángel Olvera García. Controversias del Orden Familiar M Apel. vs. Auto 03- Junio- 2026. -. 1 Acdo. en Otros. Núm. Exp. 3460/2024 Vía de Apremio, Tomo II. -.

Ponce Alcayde Hipólito. Sucesorio Familiar M Remite. -. 2 Acdos. en Otros. Núm. Exp. 152/2025 Cuarta Sección.

Ponce Alcayde Hipólito. Sucesorio Familiar M Forma Incidente, Admite. Turno. -. 1 Acdo. en Incidente. Núm. Exp. 152/2025 Inc. de Nul. de Actuaciones (Vs Dilig. 08- Junio- 2026). -.

Pérez Tenorio Claudia vs. José Luis Camacho Corona. Especial Familiar Inc. Pens. Alim. Compens. Resarc. Tomo II e. 2 Acdos. en Incidente. Núm. Exp. 1592/2018 Bis. 3 Inc. Pen. Alim. Compensatoria, Resarcitoria.

Ramos Garrido Laura vs. Cosío González Fabián Jesús. Controversias del Orden Familiar M Proporciona Correo Electrónico y Número Telefónico (Envío Exh. Nezahualcóyotl). -. 1 Acdo. en Incidente. Núm. Exp. 3436/2024 Inc. de Modificación de Régimen de Visitas y Convivencias, Tomo III. -.

Reyes Espinosa Lexa Yamilet vs. Sandoval Hernández Salvador. Controversias del Orden Familiar Dada Nuva. Cta. e. 1 Acdo. Núm. Exp. 704/2023.

Rivera Fuentes Nadia Deyanira vs. Medina León Isaac. Controversias del Orden Familiar 1 Acdo. Núm. Exp. 352/2026 Principal.

Solís León Liliana vs. Ariel Gabriel Quiroz Borbolla. Especial Familiar 1 Acdo. Núm. Exp. 958/2004.

Sotelo Meléndez David su Sucesión. Sucesorio Familiar Des. Reque. e. 2 Acdos. Núm. Exp. 248/2026 Principal.

Téllez Mercado Jorge de Jesús vs. Romero Tovar Gloria Mariana. Controversias del Orden Familiar M Turno. -. 1 Acdo. Núm. Exp. 3486/2024.

Téllez Mercado Jorge de Jesús vs. Romero Tovar Gloria Mariana. Controversias del Orden Familiar M Ced. Sin Diligenciar. -. 2 Acdos. en Incidente. Núm. Exp. 3486/2024 Inc. de Cambio de Régimen de Visitas y Convivencias.

Torres García Yolanda Viridiana vs. Sánchez Rubí Luciano Evaristo. Controversias del Orden Familiar 2 Acdos. Núm. Exp. 838/2025 Principal.

Torres González José Guillermo su Sucesión. Sucesorio Familiar 1 Acdo. en Otros. Núm. Exp. 706/2025 Secc. IV. Partición y Adjudicación de Herencia,

Villegas Villasan María Selestina vs. González Cruz Ezequiel. Controversias del Orden Familiar 1 Acdo. Núm. Exp. 380/2026 Principal.

Zurita Gordillo Vicente su Sucesión. Sucesorio Familiar 1 Acdo. Núm. Exp. 366/2026 Principal.

SENTENCIAS INTERLOCUTORIAS

González Calero Erasmo Carlos vs. Gutiérrez Smith Mercedes. Controversias del Orden Familiar Sent. 1 Sent. Inter. en Incidente. Núm. Exp. 2660/2024 Inc. de Nul. de Actuaciones por Defecto en el Emplazamiento. -

LA SECRETARIA DE ACUERDOS
LIC. ALEJANDRA LETICIA ACEVEDO ALONSO

DÉCIMO SEGUNDO DE LO FAMILIAR

SECRETARÍA "A"
ACUERDOS DEL 2 DE JULIO DEL 2026

Álvarez Pérez Angélica Azucena vs. Felipe de Jesús Rosales Acevedo. Especial Familiar 1 Acdo. en Incidente. Núm. Exp. 433/2009 de Cancel. de Pensión Alimenticia.

Araujo Alanís Concepción. Sucesorio Familiar E. 1 Acdo. en Incidente. Núm. Exp. 1105/2018 Inc. de Oposición Al Inventario y Avaluo.

Ayala Méndez Georgina vs. Ayala Méndez Marina y Ayala Méndez Miguel Ángel. Controversias del Orden Familiar E. 1 Acdo. Núm. Exp. 1176/2023.

Baranda de Ramón Adriana. Controversias del Orden Familiar 1 Acdo. en Incidente. Núm. Exp. 1999/2024 Inc. de Modificación de Convn. (Pensión Alimenticia).

Barrios Reza Stephany Giosajandy vs. Jiménez López Raúl Aníbal. Controversias del Orden Familiar Dada. 1 Acdo. en Incidente. Núm. Exp. 1193/2023 de Régimen de Visitas y Convivencias.

Bazain Vargas Evangelina su Sucesión. Sucesorio Familiar E. 1 Acdo. Núm. Exp. 725/2025.

Bombat Nunez Bárbara vs. Mondragón García Jorge. Ord. Civil Familiar 1 Acdo. Núm. Exp. 51/2026 Cancel. de Pensión.

Calderón Estrada Gladys vs. Alejandro Rueda Hernández. Controversias del Orden Familiar 1 Acdo. Núm. Exp. 911/2024.

Carrizosa Guerrero Susana vs. Garnier Morales Carlos Alejandro. Controversias del Orden Familiar 1 Acdo. Núm. Exp. 3027/2024.

Carrizosa Guerrero Susana vs. Garnier Morales Carlos Alejandro. Controversias del Orden Familiar E. 1 Acdo. Núm. Exp. 3027/2024 Vía de Apremio.

Castillo Hernández Joana Leonor vs. Hernández López Rodolfo. Controversias del Orden Familiar Jsm. 1 Acdo. Núm. Exp. 1847/2023.

Centeno Loaiza María Lourdes. Sucesorio Familiar Jsm. 1 Acdo. Núm. Exp. 847/2017.

Cervantes del Oso Gonzalo. Sucesorio Familiar E. 1 Acdo. Núm. Exp. 1519/2015 Segunda Sección.

Clement López Claudia vs. Pérez Monter Héctor Javier. Especial Familiar 1 Acdo. Núm. Exp. 651/2025.

Cruz Juana Everarda su Sucesión. Sucesorio Familiar E. 1 Acdo. Núm. Exp. 786/2025.

Durán Orozco Jazmín vs. Enríquez Esquivel Julio César. Controversias del Orden Familiar 2 Acdos. Núm. Exp. 1735/2021.

Gómez Estrella María del Carmen su Sucesión y Montiel Morales José Agustín su Sucesión. Sucesorio Familiar 1 Acdo. Núm. Exp. 409/2026.

Gómez Martínez José vs. Vázquez Jiménez Nelly Judith. Controversias del Orden Familiar E. 1 Acdo. en Otros. Núm. Exp. 2193/2024 Vía de Apremio. Ejecc. de Convenio.

González Hernández Luis Alberto vs. Sánchez de Casas Haydee Guadalupe. Especial Familiar Jsm. 1 Acdo. Núm. Exp. 617/2023.

Guzmán Guerrero Alberto. Sucesorio Familiar E. 1 Acdo. Núm. Exp. 639/2025.

Hernández Martínez Carlos Vidal su Sucesión. Sucesorio Familiar Jsm. 1 Acdo. Núm. Exp. 1993/2023.

Hidalgo Ruíz Guadalupe Fabiola vs. Guillén Carmona Adolfo Rolando. Controversias del Orden Familiar E. 1 Acdo. en Incidente. Núm. Exp. 1825/2019 de Modificación de Visitas y Convivencias.

Huerta Cruz Rosalía vs. Hernández Rivera Jonathan Sahid. Especial Familiar Jsm. 1 Acdo. en Expedientillo. Núm. Exp. 535/2020.

SOLO CONSULTA
SOLO CONSULTA
SOLO CONSULTA

Loera Susana Estrada. Especial Familiar 1 Acdo. en Seccion_De_ Ejecución. Núm. Exp. 207/2017 Ejecución.
López Duarte Socorro vs. Plafox Hernández Martín. Especial Familiar Jsm. 1 Acdo. Núm. Exp. 1821/2018.
López Ortiz Sirenia su Sucesión. Sucesorio Familiar Jsm. 1 Acdo. Núm. Exp. 767/2025.
Martínez González José Roberto vs. Corona Valdés Margarita. Ord. Civil Familiar E. 1 Acdo. Núm. Exp. 23/2026.
Martínez Villagra Guadalupe Lisbetl vs. Guerra Hernández Andrés. Controversias del Orden Familiar 1 Acdo. en Incidente. Núm. Exp. 1459/2024 Cancel. Pensión.
Mendoza Sánchez Antonia vs. Juan Francisco Torres Echeverría vs. Principal. Controversias del Orden Familiar 1 Acdo. Núm. Exp. 283/2009.
Noé González Alberto. Sucesorio Familiar 1 Acdo. Núm. Exp. 423/2025.
Núñez Arias Mario Alberto. Juris. Voluntaria Familiar E. 2 Acdos. Núm. Exp. 2111/2024.
Oliva Amaya Juana Daniela vs. Amaya García Arianna. Ord. Civil Familiar E. 2 Acdos. Núm. Exp. 418/2026.
Oliva Amaya Notzy Hade vs. Amaya García Arianna. Ord. Civil Familiar 1 Acdo. Núm. Exp. 423/2026.
Ortega Galván Geovana Beatriz vs. Medellín Reyes Retana Alfredo. Controversias del Orden Familiar E. 1 Acdo. Núm. Exp. 1579/2016.
Palma Mantilla Rocío vs. Martínez Longoria Alfonso. Controversias del Orden Familiar Jsm. 1 Acdo. en Incidente. Núm. Exp. 2179/2019 Cancel. de Pensión Alimenticia Definitiva.
Pérez Jacinto Cruz vs. Romero Bello Bryan Alberto. Controversias del Orden Familiar M. 1 Acdo. en Incidente. Núm. Exp. 1933/2023 de Régimen de Visitas y Convivencias.
Pérez Sánchez Guadalupe su Sucesión. Sucesorio Familiar E. 1 Acdo. en Otros. Núm. Exp. 1609/2022 Secc. Tercera.
Pérez Varela Alejandra. Sucesorio Familiar 2 Acdos. Núm. Exp. 75/2019.
Rivero Rivas Karina vs. Bárcenas Infante Miguel Ángel. Especial Familiar M. 1 Acdo. en Incidente. Núm. Exp. 23/2019 de Modificación de Convn. II.
Robledo Blancas Concepción. Especial Familiar M. 2 Acdos. en Incidente. Núm. Exp. 415/2022 Vía de Apremio Ejecc. de la Sent. Interl. del 31 de Marzo de 2025.
Sánchez Coello Norma Elena vs. García de la Torre José Alfredo. Especial Familiar E. 1 Acdo. en Incidente. Núm. Exp. 2089/2021 Nul. Actuaciones.
Sánchez Martínez Teresa vs. Edgar Alberto de la Cruz Monsalvo. Controversias del Orden Familiar Comparecencia Billete. 1 Acdo. Núm. Exp. 2683/2024.
Sánchez Martínez Teresa vs. De la Cruz Monsalvo Edgar Alberto. Controversias del Orden Familiar Comparecencia Billete. 1 Acdo. en Incidente. Núm. Exp. 2683/2024 Reduc. de Pensión Alimenticia.
Santoyo Aguirre María de Los Ángeles vs. López Martínez Eduardo. Especial Familiar E. 1 Acdo. en Incidente. Núm. Exp. 709/2014 Inc. de Liquidación de Sociedad Conyugal (Ii).
Santoyo Pérez Irma Alicia vs. López Sánchez Eduardo Nicolás. Controversias del Orden Familiar M. 1 Acdo. en Incidente. Núm. Exp. 1785/2018 Inc. de Modificación y Disminución de Pensión e Incorp. de Domicilio.
Solís Hernández Anaid Penelope vs. Flores Torres Gustavo. Controversias del Orden Familiar Cierre de Tomo - M-. 1 Acdo. Núm. Exp. 807/2024.
Solís Hernández Anaid Penelope vs. Flores Torres Gustavo. Controversias del Orden Familiar M. 3 Acdos. Núm. Exp. 807/2024 Tomo II.
Sosa Cuevas Paulo Roberto vs. Araque Melgar Mónica. Especial Familiar 1 Acdo. Núm. Exp. 11/2026.
Toledo Flores Paola Xulutzyn vs. Ramírez Paz Ricardo. Especial Familiar E. 1 Acdo. en Incidente. Núm. Exp. 2175/2017 de Cancel. de Pensión Alimenticia.
Torres Cerevera Elena de la Luz vs. García Álvarez Eduardo. Especial Familiar Jsm. 2 Acdos. Núm. Exp. 1341/2021.
Torres Muñoz Velia vs. Navarro Rayón Julián Othón. Controversias del Orden Familiar E. 1 Acdo. en Incidente. Núm. Exp. 2021/2021 Vía de Apremio.
Trujillo Chicas Estefania de la Paz vs. Espinosa Roldán Daniel Eduardo. Controversias del Orden Familiar 1 Acdo. Núm. Exp. 2999/2024.
Valencia Santa María Blanca Magdalena vs. Inc. de Remocionde Albacea. Sucesorio Familiar M. 1 Acdo. en Incidente. Núm. Exp. 3439/2024 de Objeción a la Rendición de Ctas. Periodo Oct 2023 a Oct 2024.
Valencia Santa María Blanca Magdalena. Sucesorio Familiar M. 1 Acdo. en Incidente. Núm. Exp. 3439/2024 Objeción a la Rendición de Ctas. 2.
Valencia Santa María Blanca Magdalena. Sucesorio Familiar M. 1 Acdo. en Incidente. Núm. Exp. 3439/2024 Objeción a la Rendición de Ctas. Anual del Mes de Octubre 2024 a Octubre 2025.
Valencia Santa María Blanca Magdalena. Sucesorio Familiar M. 1 Acdo. en Incidente. Núm. Exp. 3439/2024 Oposición Al Proyecto de Adjudicación.
Vega Arzola Elizabeth vs. Cruces Domínguez Edgar. Ord. Civil Familiar Jsm. 1 Acdo. Núm. Exp. 301/2026.
Villagómez Nambo Yesenia vs. Alejandro Hernández Miguel. Alim. Comparec. 1 Acdo. Núm. Exp. 7/2009.
Yáñez Rosete María Guadalupe y Armando Galaz Martínez. Controversias del Orden Familiar Jsm. 1 Acdo. en Incidente. Núm. Exp. 853/2005 Bis. 8 Inc. de Cump. de Convenio.
Zavala Rosa García vs. Viruel Pérez Héctor Hugo. Controversias del Orden Familiar Jsm. 1 Acdo. Núm. Exp. 1575/2004 Principal.
Zúñiga Quiroz Federico. Sucesorio Familiar Jsm. 1 Acdo. Núm. Exp. 2171/2024.

AUDIENCIA

Guerrero Rodríguez María del Rocío vs. García Duranton Jesús. Aud. Controversias del Orden Familiar 1 Aud. en Incidente. Núm. Exp. 685/2025 Cancel. Pensión.
Martínez Almaraz José Antonio vs. Cardona Esquivel Aline Paola. Aud. Controversias del Orden Familiar 1 audiencia. Núm. Exp. 3455/2024 Tomo II.
Oliva Amaya Juana Daniela vs. Amaya García Arianna. Aud. Ord. Civil Familiar. 1 audiencia. Núm. Exp. 418/2026.
Oliva Amaya Notzy Hade vs. Amaya García Arianna. Plática de Menor Ord. Civil Familiar. 1 audiencia. Núm. Exp. 423/2026.

SENTENCIAS DEFINITIVAS DEL 02 DE JULIO DEL 2026

García Solís Esteban. Sucesorio Familiar Sent. Def. 1 Núm. Exp. 691/2011 Cuarta Seccion
García Valtierra Ana María su Sucesión. Sucesorio Familiar Sent. Def. 1 Sent. Def. en Otros. Núm. Exp. 914/2023 Secc. Cuarta. de Partición y Adjudicación

SENTENCIAS INTERLOCUTORIAS

Hidalgo Ruíz Guadalupe Fabiola vs. Guillén Carmona Adolfo Rolando. Controversias del Orden Familiar Sent. Interl. 1 Sent. Inter. en Incidente. Núm. Exp. 1825/2019 Nul. Actuaciones
Hidalgo Ruíz Guadalupe Fabiola. Controversias del Orden Familiar Sent. Interl. 1 Núm. Exp. 1825/2019 Nul. Actuaciones
Sánchez Solís María Elena vs. Ramírez Olmos Alejandro. Ord. Civil Familiar Sent. Vía de Apremio 1 Sent. Inter. en Incidente. Núm. Exp. 497/2025 Vía de Apremio
Vela Rivera Andrés vs. Rocío Salazar Quintero. Div. Incausado Inc. de Repos. de Autos 1 Núm. Exp. 61/2012

EL SECRETARIO DE ACUERDOS
LIC. JORGE LUIS FERNÁNDEZ AGUILAR

SECRETARÍA "B"
ACUERDOS DEL 2 DE JULIO DEL 2026

Acatitla Arochi Eduardo su Sucesión. Sucesorio Familiar. 1 Acdo. Núm. Exp. 382/2026.
Álvarez Carmona María Magdalena vs. Castañeda Martínez Jorge Arturo. Controversias del Orden Familiar 1 Acdo. Núm. Exp. 1130/2018 Tomo II.
Arias Hernández José Alfredo vs. Coss Galván Leticia. Especial Familiar 1 Acdo. Núm. Exp. 30/2018.
Balderas Gutiérrez Leticia. Juris. Voluntaria Familiar 1 Acdo. Núm. Exp. 294/2010 Tomo II.
Benavides Kuri Armando vs. Benavides Vázquez del Mercado Tlacaelel su Sucesión y Sánchez Benavides Jorge Armando y Benavides Vázquez del Mercado María Guadalupe. Ord. Civil Familiar 1 Acdo. Núm. Exp. 383/2026.
Berthely Valenzuela Rossana vs. Delgado Reynoso Luis Santiago. Controversias del Orden Familiar 2 Acdos. en Amparo. Núm. Exp. 810/2021 847/2026.
Berthely Valenzuela Rossana vs. Delgado Reynoso Luis Santiago. Controversias del Orden Familiar 1 Acdo. Núm. Exp. 810/2021 Inc. de Modificación de Convn. - Régimen de Visitas y Convivencias Tomo III.
Berthely Valenzuela Rossana vs. Delgado Reynoso Luis Santiago. Controversias del Orden Familiar 2 Acdos. Núm. Exp. 810/2021 Principal Tomo III.

SOLO CONSULTA
SOLO CONSULTA
SOLO CONSULTA

Bonilla Salas César vs. Vázquez Quiroz Reina Marianela. Controversias del Orden Familiar 1 Acdo. en Incidente. Núm. Exp. 1402/2022 Inc. de Modificación de Convenio.
Borbon Borbon Xóchitl su Sucesión. Sucesorio Familiar 1 Acdo. Núm. Exp. 1994/2024.
Castillejos Aguilar Rosa Libertad vs. Escalante Pliego Carlos Roberto. Controversias del Orden Familiar 1 Acdo. en Incidente. Núm. Exp. 3120/2024 Inc. de Cancel. de Pensión Alimenticia.
Cedillo Olvera Gabino su Sucesión. Sucesorio Familiar. 1 Acdo. Núm. Exp. 2266/2024.
Chávez Lizardi Concepción su Sucesión. Sucesorio Familiar 1 Acdo. Núm. Exp. 1902/2021.
Chávez Lizardi Concepción su Sucesión. Sucesorio Familiar 1 Acdo. en Otros. Núm. Exp. 1902/2021 Secc. Cuarta.
Corona Velázquez Emilia. Juris. Voluntaria Familiar 1 Acdo. Núm. Exp. 426/2014 Principal Tomo II.
Cruz Toral María y Jesús Pérez Sánchez. -. Sucesorio Familiar 1 Acdo. en Incidente. Núm. Exp. 1048/2014 Inc. Oposición Al Inventario y Avalúo.
Díaz Diego Iberia Janet vs. Antonio Coss Omar Josué. Controversias del Orden Familiar Exhorto. 1 Acdo. Núm. Exp. 1112/2024 Principal Tomo II.
Espino Guadarrama Fernando Antonio. Controversias del Orden Familiar 1 Acdo. Núm. Exp. 2384/2024 Tomo II del Principal.
Fierros Silva Victoria. Sucesorio Familiar. 2 Acdos. en Otros. Núm. Exp. 2452/2024 Secc. Cuarta.
Flores González Érika vs. Ángel Raúl de la Paz Martínez. Controversias del Orden Familiar 1 Acdo. Núm. Exp. 3224/2024.
Gamero Castillo María Herminia su Sucesión. Sucesorio Familiar 1 Acdo. Núm. Exp. 348/2026.
Garza Medel Roberto vs. Vázquez Ibarra Teresita de Jesús. Controversias del Orden Familiar 1 Acdo. en Incidente. Núm. Exp. 646/2018 Inc. de Modificación a la Medida Provisional de la Guarda y Custodia.
Gómez Romero José Luis su Sucesión. Sucesorio Familiar 2 Acdos. Núm. Exp. 2230/2023.
González Gutiérrez Eva su Sucesión. Sucesorio Familiar 2 Acdos. Núm. Exp. 502/2025.
González Gutiérrez Gonzalo Gilberto vs. Mendoza Vásquez Elizabeth Ubalda del Carmen. Especial Familiar 1 Acdo. en Incidente. Núm. Exp. 180/2025 de Liquidación de Sociedad Conyugal.
Gutiérrez Ruíz Dubya Judith vs. Romero Cruz Raúl. Ord. Civil Familiar 1 Acdo. Núm. Exp. 366/2026.
Ibáñez Martínez Jenny vs. García Gaytán Héctor. Especial Familiar 1 Acdo. Núm. Exp. 390/2026.
Infante Delgadillo Antonio su Sucesión. Sucesorio Familiar 1 Acdo. Núm. Exp. 832/2025.
López Rojas Ana María vs. Gaytán Hernández Raúl. Controversias del Orden Familiar 1 Acdo. en Incidente. Núm. Exp. 1410/2013 Inc. de Cancel. de Pensión Alimenticia.
Macedo Serrano Diana Graciela vs. Contreras Rangel Christopher Mauricio. Controversias del Orden Familiar 1 Acdo. en Incidente. Núm. Exp. 1754/2008 Inc. de Cancel. de Pensión Alimenticia.
Mandujano Durán Bárbara Yazmín vs. Martínez Calzada Odin Joaquín. Controversias del Orden Familiar 1 Acdo. Núm. Exp. 160/2019.
Martínez Robles Verónica Gabriela vs. Castillo Godínez Mariano Alejandro. Controversias del Orden Familiar 2 Acdos. Núm. Exp. 2044/2024.
Martínez Robles Verónica Gabriela vs. Castillo Godínez Mariano Alejandro. Controversias del Orden Familiar 1 Acdo. en Incidente. Núm. Exp. 2044/2024 Incidente.
Medina Montes de Oca Héctor su Sucesión. Sucesorio Familiar. 1 Acdo. Núm. Exp. 278/2026.
Ordaz Alva María del Rosario vs. Silva Tamayo Apolinar. Ord. Civil Familiar. 1 Acdo. en Incidente. Núm. Exp. 424/2025 Inc. de Modificación de Convn. - Cambio de Guarda y Custodia-.
Orozco Acosta María del Rocío vs. Balbin Ruíz Mario. Especial Familiar. 2 Acdos. en Incidente. Núm. Exp. 300/2025 Inc. para Regular Las Cuestiones Inherentes a la Disol. del Vínculo Matrimonial.
Paredes Vda. de Ramírez Juana. Sucesorio Familiar. 1 Acdo. Núm. Exp. 568/2014.
Paredes y Sánchez Andrés su Sucesión. Sucesorio Familiar. 1 Acdo. Núm. Exp. 286/2026.
Pastrana Liborio José Abdallah su Sucesión. Sucesorio Familiar. 1 Acdo. Núm. Exp. 626/2025.
Pater Philippe Henri. Sucesorio Familiar 2 Acdos. Núm. Exp. 1638/2023 Principal Tomo II.
Pérez Sánchez Dolores. Sucesorio Familiar 1 Acdo. Núm. Exp. 344/2018.
Piña Huerta María de Jesús vs. Cermeño León Luis Manuel. Especial Familiar 1 Acdo. Núm. Exp. 1752/2019.
Quintero Carmona Lucía Angélica vs. Ramírez Martínez Marcos Alberto. Controversias del Orden Familiar 2 Acdos. Núm. Exp. 319/2026.
Reyes Guerrero Jesús Abraham. Juris. Voluntaria Familiar 1 Acdo. Núm. Exp. 1824/2024.
Reyes Monroy Oralia su Sucesión. Sucesorio Familiar 1 Acdo. Núm. Exp. 694/2025.
Rodríguez Pérez Hortensia su Sucesión. Sucesorio Familiar M. 1 Acdo. Núm. Exp. 520/2025 Secc. Segunda.
Rodríguez Rojas Iván Isacc vs. Olmos Ramírez Diana Nohemí. Controversias del Orden Familiar 1 Acdo. en Incidente. Núm. Exp. 730/2024 Vía de Apremio.
Romano Posadas Esther su Sucesión. Sucesorio Familiar 1 Acdo. Núm. Exp. 1834/2021.
Sánchez Torres Érika vs. Punzo Jiménez Mauricio. Especial Familiar 2 Acdos. en Incidente. Núm. Exp. 2680/2024 Inc. de Liquidación Conyugal.
Solís Sánchez Jorge. Sucesorio Familiar 2 Acdos. en Amparo. Núm. Exp. 580/2022 1072/2025- II.
Solís Sánchez Jorge. Sucesorio Familiar Contestación de Agravios. 1 Acdo. en Incidente. Núm. Exp. 580/2022 Inc. de Nul. de Actuaciones.
Trejo López Araceli vs. Cervera Guzmán Gerardo. Controversias del Orden Familiar 1 Acdo. Núm. Exp. 3472/2024.
Trejo Pérez Rogelio Roberto su Sucesión. Sucesorio Familiar. 1 Acdo. Núm. Exp. 314/2026.
Valera Posadas Asunción vs. Hernández Apolinar Inocente. Controversias del Orden Familiar 1 Acdo. Núm. Exp. 980/2023.
Velázquez Flores Aurelio su Sucesión. Sucesorio Familiar 1 Acdo. Núm. Exp. 70/2026.

MAL PUBLICADOS

Díaz Diego Iberia Janet vs. Antonio Coss Omar Josué. Controversias del Orden Familiar Exhorto. 1 Acdo. Núm. Exp. 1112/2024 Principal Tomo II.

NO PUBLICADOS

Berthely Valenzuela Rossana vs. Delgado Reynoso Luis Santiago. Controversias del Orden Familiar 2 Acdos. Núm. Exp. 810/2021 Inc. de Modificación de Convn. - Régimen de Visitas y Convivencias Tomo III.
Cruz Toral María y Jesús Pérez Sánchez. -. Sucesorio Familiar 2 Acdos. en Incidente. Núm. Exp. 1048/2014 Inc. Oposición Al Inventario y Avalúo.
González Barrón Graciela su Sucesión. Sucesorio Familiar M. 1 Acdo. en Otros. Núm. Exp. 2564/2024 Secc. Segunda.

AUDIENCIA

Cortés Romero María Magdalena vs. Carlos Sánchez Orduña. Aud. de Ley Especial Familiar. 1 Aud. en Incidente. Núm. Exp. 80/1996 Inc. de Cancel. de Pensión Alimenticia.
Duarte Hernández Enrique su Sucesión. #Aud. 801 Sin Comparecencia Sucesorio Familiar. 1 audiencia. Núm. Exp. 188/2026.
Rodríguez Mendoza Rosa Isela vs. Ávila Sánchez Jesús Guillermo. Aud. de Ley Ord. Civil Familiar. 1 Aud. en Incidente. Núm. Exp. 190/2026 Inc. de Cancel. de Pensión Alimenticia.

LA SECRETARIA DE ACUERDOS
LIC. NALLELY JIMÉNEZ ALTAMIRANO

DÉCIMO TERCERO DE LO FAMILIAR

SECRETARÍA "A"
ACUERDOS DEL 2 DE JULIO DEL 2026

Aguilar Delgado Anayanxy Mallelly vs. Marín Calzada Rafael. Controversias del Orden Familiar Expedientillo. 1 Acdo. en Expedientillo. Núm. Exp. 1947/2018 Expedientillo.
Aguilar Yáñez Javier Francisco vs. González Malagón Gema Sarai. Controversias del Orden Familiar 1 Acdo. en Amparo. Núm. Exp. 3173/2024 777/2026- VI.
Alfaro Silva Javier su Sucesión. Sucesorio Familiar 1 Acdo. Núm. Exp. 2081/2021 Secc. Segunda.
Álvarez Ávila Linda Claudia Yolanda vs. Pineda Aziz Mario Abraham. Controversias del Orden Familiar 1 Acdo. Núm. Exp. 697/2018 Tomo III.
Bazán Espinosa José. Especial Familiar 1 Acdo. en Expedientillo. Núm. Exp. 1621/1999.

SOLO CONSULTA

Cabello Reynoso Sergio su Sucesión. Sucesorio Familiar 1 Acdo. Núm. Exp. 45/2026.
Calderón García Sonia vs. José Luis Hernández Mora. Controversias del Orden Familiar 1 Acdo. en Incidente. Núm. Exp. 483/2012 Inc. de Cancel. de Pensión Alimenticia.
Caltenco Serrano Raúl vs. Solís Osorio Ma de Lourdes Maricela. Ord. Civil Familiar 1 Acdo. en Amparo. Núm. Exp. 3123/2024 P- 691/2025-Ix.
Castellón Salvador Leticia vs. Herrera Mañón José Alberto. Especial Familiar 1 Acdo. Núm. Exp. 3081/2024.
Castillo Luna Kimberly Saraid vs. Miguel Ángel Romero Morales. Controversias del Orden Familiar 1 Acdo. Núm. Exp. 895/2015.
Díaz Sánchez Margarito. Juris. Voluntaria Familiar 1 Acdo. Núm. Exp. 995/2016 Tomo II Principal.
Durán Parada Martín su Sucesión. Sucesorio Familiar 1 Acdo. Núm. Exp. 775/2022.
Estrada Martínez Ricardo vs. Frías Valenzuela Reyna Lourdes. Especial Familiar 1 Acdo. Núm. Exp. 1565/2023 Tomo II.
Flores Contreras Laura vs. Peña Cuautle Tomás Cecilia. Controversias del Orden Familiar 1 Acdo. en Incidente. Núm. Exp. 1907/2018 Tomo II.
Galindo Millán Karlos Fernando vs. Flores Nova Carina Rubí. Controversias del Orden Familiar 1 Acdo. Núm. Exp. 839/2025.
Gamez Sánchez Roque Lauro su Sucesión. Sucesorio Familiar 1 Acdo. Núm. Exp. 1753/2023 Secc. III.
García Martínez Alicia vs. Juan Manuel Gaytán Gama. Alim. Comparec. 1 Acdo. Núm. Exp. 1325/2011.
González Ramírez Cristina vs. Gaytán González Omar Martinr. Especial Familiar 1 Acdo. en Incidente. Núm. Exp. 2235/2019 Reduc. de Pensión Alimenticia.
Guzmán Hernández José. Sucesorio Familiar 1 Acdo. en Otros. Núm. Exp. 131/2017 Tomo II.
Hernández Alvarado Ernestina. Sucesorio Familiar 1 Acdo. Núm. Exp. 399/2025.
Hernández Cleto Rogelio vs. Rubio Aguilar Patricia. Especial Familiar 1 Acdo. Núm. Exp. 295/2019.
Hernández Espinosa Brenda Lizeth vs. Álvarez Canseco Edgar Wosvaldo. Controversias del Orden Familiar 1 Acdo. Núm. Exp. 1251/2021.
Hernández Hernández José su Sucesión. Sucesorio Familiar 1 Acdo. Núm. Exp. 1505/2023.
Hernández Hernández José su Sucesión. Sucesorio Familiar 1 Acdo. Núm. Exp. 1505/2023 Secc. Segunda.
Hernández Quiroz Gregorio Joaquín su Sucesión. Sucesorio Familiar 1 Acdo. Núm. Exp. 275/2026.
Hernández Trejo Monserrat vs. Murillo Carranza Carlos Adrián. Controversias del Orden Familiar 3 Acdos. Núm. Exp. 3497/2024.
Huitrón Alanís Gregoria vs. José Manuel García García. Controversias del Orden Familiar 1 Acdo. Núm. Exp. 667/2013.
Jiménez Cervantes Hilaria su Sucesión. Sucesorio Familiar 1 Acdo. Núm. Exp. 675/2025.
Jiménez Sánchez Enriqueta. Sucesorio Familiar 1 Acdo. Núm. Exp. 3539/2024 Secc. Cuarta.
Ladizinsky Mochon José vs. Hall Marín María Elena Josephine. Controversias del Orden Familiar 1 Acdo. Núm. Exp. 871/2018 Tomo X.
Lahera Rojas Gina Paola vs. Crstian Arturo Peña Núñez. Controversias del Orden Familiar 1 Acdo. Núm. Exp. 645/2020.
Luis Miguel Aguilar Lagunes. Controversias del Orden Familiar 1 Acdo. en Expedientillo. Núm. Exp. 947/2011.
Luna Sosa Francisco Guadalupe su Sucesión. Sucesorio Familiar 1 Acdo. Núm. Exp. 1351/2024.
Manjarrez Rodríguez Ricardo. Sucesorio Familiar Expedientillo. 1 Acdo. en Expedientillo. Núm. Exp. 1019/2018 Expedientillo.
Mata Jiménez María de Los Ángeles vs. Mendoza Tapia Alejandro. Controversias del Orden Familiar 2 Acdos. en Incidente. Núm. Exp. 2065/2024 Inc. de Cancel. de Pensión Alimenticia.
Medina Luna Víctor su Sucesión. Sucesorio Familiar 1 Acdo. Núm. Exp. 475/2025.
Medina Rosales Guillermo. Sucesorio Familiar Md Auto de Ampliación. 1 Acdo. en Incidente. Núm. Exp. 1107/2016 Oposición de Inventario.
Montiel Díaz Teresa vs. Cortés Claudio Sergio. Controversias del Orden Familiar 1 Acdo. en Expedientillo. Núm. Exp. 743/2021.
Muñoz García Ismael su Sucesión. Sucesorio Familiar 2 Acdos. Núm. Exp. 381/2026.
Ochoa Hernández Héctor vs. Felipa Ricardez Marín. Controversias del Orden Familiar Computo y Contestación de Agravios. 1 Acdo. en Incidente. Núm. Exp. 2077/2024 Inc. de Nul. de Actuaciones Promov. por Felipa Ricardez Marín.
Oketch Edith Adhiambo vs. Gichohi Shadrack Anthony. Controversias del Orden Familiar 1 Acdo. en Amparo. Núm. Exp. 1803/2023 778/2026.
Olivos Ramírez Pablo su Sucesión. Sucesorio Familiar 1 Acdo. en Amparo. Núm. Exp. 1329/2021 Amparo D. C. 356/2026.
Olvera Acosta Yaretzi vs. Velázquez Jiménez Pablo Rodrigo. Controversias del Orden Familiar 2 Acdos. Núm. Exp. 3529/2024 Principal.
Ortiz Alcántara María Candelaria vs. Ortiz Galván Roberto. Ord. Civil Familiar 1 Acdo. Núm. Exp. 409/2026.
Ortiz Reyes Karla Daniela vs. Gallardo Villanueva Daniel Martín. Controversias del Orden Familiar 1 Acdo. Núm. Exp. 1375/2021.
Pacheco Zárate Aurora su Sucesión. Sucesorio Familiar 1 Acdo. Núm. Exp. 2321/2024 Secc. IV.
Padilla Ortiz José Enrique vs. Flores Rodríguez Alicia Esmeralda. Controversias del Orden Familiar 1 Acdo. Núm. Exp. 17/2026.
Padrón Saucedo Gabriela Janete vs. Martínez García Ricardo. Controversias del Orden Familiar 1 Acdo. Núm. Exp. 2353/2024 Principal Tomo III.
Palafox García María del Pilar vs. Díaz Pineda Salvador. Especial Familiar 1 Acdo. en Incidente. Núm. Exp. 3463/2024 Inc. de Las Consecuencias Inherentes a la Disol. del Vínculo Matrimonial III.
Pérez Berrios Alonso. Juris. Voluntaria Familiar 1 Acdo. Núm. Exp. 11/2021.
Pérez González Norma Guadalupe vs. Luis Enrique Martínez Solís. Controversias del Orden Familiar 1 Acdo. en Expedientillo. Núm. Exp. 103/2009.
Posada Juárez Vanessa vs. Fuentes Ramírez Leonardo. Controversias del Orden Familiar 4 Acdos. en Incidente. Núm. Exp. 65/2009 Inc. de Cancel. de Pensión Alimenticia.
Reyes García Catalina su Sucesión. Juris. Voluntaria Familiar 1 Acdo. Núm. Exp. 3501/2024.
Reyes Losolla Jorge Flavio y Hernández Reyes María de Los Dolores. Ord. Civil Familiar Ecm. 1 Acdo. en Incidente. Núm. Exp. 1543/1998 Cancel. de Pensión Alimenticia.
Rico Mayen Fanny Mayela vs. Roberto de Jesús Nolasco Ruíz. Controversias del Orden Familiar 1 Acdo. Núm. Exp. 1643/2019.
Robles Martínez Delfina vs. Sucesorio Familiar 1 Acdo. en Expedientillo. Núm. Exp. 713/2006 Expedientillo.
Rojo Hernández Martín vs. Galicia González Inés. Controversias del Orden Familiar 1 Acdo. Núm. Exp. 2485/2024.
Sánchez Gómez Rocío vs. Ramírez Cervantes Hugo Alberto. Controversias del Orden Familiar 1 Acdo. Núm. Exp. 411/2026.
Sánchez Puente María Elena vs. Fernando Flores López. Alim. Comparec. 1 Acdo. Núm. Exp. 1489/2003.
Téllez Moreno María Xóchitl vs. Cárdenas Casales Alfonso. Especial Familiar 1 Acdo. en Incidente. Núm. Exp. 2781/2024 Inc. de Pago de Pensión Alimenticia y Liquidación de Sociedad Conyugal.
Torres Bojórquez Esperanza su Sucesión. Sucesorio Familiar 1 Acdo. Núm. Exp. 3049/2024.
Torres Rojas María de Jesús vs. Torres Rojas María de Jesús. Sucesorio Familiar 1 Acdo. en Amparo. Núm. Exp. 703/2019 749/2026/Iv.
Vargas Godínez Luis Aabye vs. Robles Guzmán Jéssica Leslie. Controversias del Orden Familiar 1 Acdo. Núm. Exp. 841/2018.
Vargas Salazar Irma vs. Camacho Martínez José Cruz. Ord. Civil Familiar 1 Acdo. Núm. Exp. 155/2026.
Vázquez Jiménez Andrés su Sucesión. Sucesorio Familiar 1 Acdo. Núm. Exp. 3479/2024 Secc. Segunda.
Velázquez Valladares Nayeli Itzel vs. Jesús Salvador Hernández Calderón. Controversias del Orden Familiar 1 Acdo. en Expedientillo. Núm. Exp. 421/2022 Expedientillo.
Vera Frutos Esperanza Eugenia su Sucesión. Sucesorio Familiar 1 Acdo. Núm. Exp. 1305/2022.
Zainos Sánchez Jaime Arturo vs. Rivero Lemus Bianca Nallely. Controversias del Orden Familiar 1 Acdo. en Amparo. Núm. Exp. 59/2024 863/2025- III.
Del Olmo Uribe Yanin vs. Gómez Medina Ramiro Armando. Especial Familiar 1 Acdo. Núm. Exp. 1543/2021.

AUDIENCIA

González Ramírez Cristina vs. Gaytán González Omar Martinr. Aud. Especial Familiar. 1 Aud. en Incidente. Núm. Exp. 2235/2019 Reduc. de Pensión Alimenticia.
Haddad Kaim Juan Carlos. Aud. Incidental Sucesorio Familiar. 1 Aud. en Incidente. Núm. Exp. 225/2006 Inc. de Nul. de Actuaciones de Pago de Honorarios.

SOLO CONSULTA
SOLO CONSULTA
SOLO CONSULTA

Ochoa Sánchez David Eduardo. Platica Con Persona Con Discapacidad Juris. Voluntaria Familiar. 1 audiencia. Núm. Exp. 649/2021.

Sánchez Álvarez Bárbara vs. Rubio López José Alberto. Controversias del Orden Familiar 1 Aud. en Incidente. Núm. Exp. 3269/2024 Inc. de Cancel. y Reduc. de Pensión Alimenticia.

SENTENCIAS INTERLOCUTORIAS

Reyes Losolla Jorge Flavio y Hernández Reyes María de Los Dolores. Ord. Civil Familiar Ecm 1 Sent. Inter. en Incidente. Núm. Exp. 1543/1998 Cancel. de Pensión Alimenticia

LA SECRETARIA DE ACUERDOS
LIC. MARÍA ESTELA GONZÁLEZ MARTÍNEZ

SECRETARÍA "B"
ACUERDOS DEL 2 DE JULIO DEL 2026

SOLO CONSULTA

Aguilar Estrada Leslie Naidelyn vs. Delgado Hernández Jesús Alejandro. Controversias del Orden Familiar Expedientillo/Narb. 1 Acdo. Núm. Exp. 714/2024.

Aguirre Ángeles Sandy Elizabeth vs. Velasco Cerda Alejandro. Controversias del Orden Familiar 1 Acdo. en Otros. Núm. Exp. 2132/2013 Tomo VI.

Alarcón Téllez Adela su Sucesión. Sucesorio Familiar Narb. 1 Acdo. Núm. Exp. 44/2026.

Alcántara Rafaela Martina y/o Rafaela Martina Alcántara Mendoza y/o Ernestina Alcántara Mendoza. Sucesorio Familiar Mhm. 1 Acdo. Núm. Exp. 1178/2019.

Álvarez Breceda Ofelia. Sucesorio Familiar 1 Acdo. Núm. Exp. 326/2018.

Arellano Fonseca Esperanza. Sucesorio Familiar 1 Acdo. Núm. Exp. 1432/2003 Tomo III.

Barrientos Castrejón Mercedes su Sucesión. Sucesorio Familiar Mhm Expedientillo. 1 Acdo. Núm. Exp. 636/2022.

Becerril Ibarra Felipe Guillermo. Sucesorio Familiar Mhm. 1 Acdo. Núm. Exp. 1208/2016.

Boehler Reyes Anayantzin vs. Peláez Sánchez José Antonio. Controversias del Orden Familiar 11 Acdos. Núm. Exp. 1810/2024 Tomo III.

SOLO CONSULTA

Briones Velasco José Rafael Evaristo vs. Oseguera Altamirano Gabriela. Especial Familiar 1 Acdo. Núm. Exp. 348/2019 Tomo III.

Cabrera Aguilera Elizabeth vs. Víctor García Melo. Controversias del Orden Familiar 1 Acdo. Núm. Exp. 1014/2006.

Cantú Téllez Carol Paola vs. García Benítez Francisco Javier. Controversias del Orden Familiar Mhm. 1 Acdo. en Incidente. Núm. Exp. 1656/2022 Inc. de Cump. de Pensión Alimenticia por Convenio.

Casas Iñigez Carlos Alfonso. Juris. Vol. 1 Acdo. Núm. Exp. 1136/2006.

Chilpa Hurtado Miriam Raquel vs. Luis Roberto Basilio Herrera. Controversias del Orden Familiar Mhm. 1 Acdo. Núm. Exp. 390/2022.

Cortés Olmos Héctor Alfonso vs. Vivas Ibarra Jaquelíne. Ord. Civil Familiar Narb. 1 Acdo. en Incidente. Núm. Exp. 582/2020 Tomo II Inc. de Las Consecuencias Tomo II.

Díaz Castillo Mario su Sucesión. Sucesorio Familiar Mhm. 1 Acdo. Núm. Exp. 3456/2024.

Díaz González Ángel y Romana Rosas Díaz. Sucesorio Familiar Narb. 1 Acdo. Núm. Exp. 1324/2017.

Enríquez Muñoz Juan su Sucesión. Sucesorio Familiar Mhm. 1 Acdo. en Otros. Núm. Exp. 3588/2024 Segunda Sección.

Esparza Cárdenas Ninfa. Sucesorio Familiar 1 Acdo. Núm. Exp. 218/2024 Secc. Cuarta.

Estrada Perales José Antonio. Sucesorio Familiar Mhm. 3 Acdos. Núm. Exp. 1030/2006 Tomo II.

Farías Nicolopulos Georgina su Sucesión. Sucesorio Familiar 2 Acdos. en Otros. Núm. Exp. 3162/2024 Secc. Segunda.

Flores Gómez Guadalupe Sacnitec vs. Isamel Tejeda Estrada. Controversias del Orden Familiar Mhm. 1 Acdo. en Incidente. Núm. Exp. 918/2014 Inc. de Cancel. de Pensión Alimenticia.

Fuentes Hurtado Gabriela vs. Gerardo René Velázquez Flores. Controversias del Orden Familiar Mhm Expedientillo. 1 Acdo. Núm. Exp. 1878/2014.

Gallegos Soto Fabiola Alejandra vs. José Manuel González Aguilera. Alim. Comparec. Mhm. 1 Acdo. Núm. Exp. 1050/2007.

García Alvarado José vs. Olalde Martínez Viridiana. Especial Familiar Expedientillo/Narb. 1 Acdo. Núm. Exp. 1862/2016.

García Buendía Alejandra vs. Gutiérrez Velasco Calixto Belisario. Controversias del Orden Familiar Mhm Expedientillo. 1 Acdo. Núm. Exp. 1892/2021.

García García Verónica. Sucesorio Familiar Mhm. 1 Acdo. Núm. Exp. 408/2025.

García Morales Rubén. Sucesorio Familiar Mhm Expedientillo. 1 Acdo. Núm. Exp. 378/2021.

García Santa Cruz Jesús. Test. Mhm. 2 Acdos. Núm. Exp. 1296/2010.

García Santa Cruz Jesús. Sucesorio Familiar Mhm. 2 Acdos. en Otros. Núm. Exp. 1296/2010 Cuarta Sección.

Guevara Martínez Jacqueline vs. Luis Alberto García Romero. Controversias del Orden Familiar 1 Acdo. en Incidente. Núm. Exp. 54/2021 Inc. de Devolución de Pensión Alimenticia.

Gutiérrez Pineda María Gabriela vs. Víctor Manuel Colon Carrera. Controversias del Orden Familiar Mhm. 1 Acdo. Núm. Exp. 868/2004.

Hernández Ayala Martha María vs. Martínez Vázquez José Luis. Ord. Civil Familiar Mhm. 2 Acdos. Núm. Exp. 360/2026.

Hernández Torres Luis Rodolfo vs. Berman Ortega Leslie Emilia. Controversias del Orden Familiar Mhm. 1 Acdo. Núm. Exp. 2304/2024 Tomo V.

Isabel de la Luz Bernardo vs. Castañeda Martínez Elena. Especial Familiar 2 Acdos. en Incidente. Núm. Exp. 16/2024 Liquidación de la Sociedad Conyugal.

Isunza Jaime María vs. Reyna Acevedo Juan Pablo. Controversias del Orden Familiar Mhm. 2 Acdos. Núm. Exp. 658/2023.

Jiménez Chávez Carmen Gabriela vs. Julio Alberto Noé Franco. Alim. Comparec. Mhm Expedientillo. 2 Acdos. Núm. Exp. 576/2010.

Jiménez García Jacqueline vs. Rojas Raya David. Especial Familiar Mhm Expedientillo. 1 Acdo. en Expedientillo. Núm. Exp. 256/2011 Expedientillo.

Jiménez Pérez Francisca vs. Hernández Jiménez Miriam Araceli. Controversias del Orden Familiar Narb. 1 Acdo. Núm. Exp. 540/2024.

López Aguilar Elizabeth vs. Corona Hernández Eytan Iván. Controversias del Orden Familiar Mhm Expedientillo. 1 Acdo. Núm. Exp. 2850/2024.

López Merino María del Pilar su Sucesión. Sucesorio Familiar Mhm. 1 Acdo. en Otros. Núm. Exp. 2468/2024 Segunda Sección.

López de Estrada Luz. Test. Mhm Expedientillo. 2 Acdos. Núm. Exp. 134/1978.

Martínez Villicaña Marco Vinicio vs. Sagredo Monsalve Sandra. Especial Familiar Mhm. 1 Acdo. en Incidente. Núm. Exp. 528/2024 Pago de Compensación Económica.

Martínez González Diana Patricia vs. Barajas Rosales David Lugardo Alberto. Especial Familiar Mhm. 1 Acdo. en Incidente. Núm. Exp. 2144/2024 Inc. de Liquidación de Pensiones Debidas No Pagadas.

Melchor Pérez Cintia su Sucesión. Sucesorio Familiar Mhm. 1 Acdo. Núm. Exp. 166/2026.

Méndez Sánchez Manuel su Sucesión. Sucesorio Familiar Mhm Expedientillo. 1 Acdo. Núm. Exp. 1174/2024.

Menéndez Creamer Galo Humberto. Sucesorio Familiar Mhm. 1 Acdo. Núm. Exp. 796/2020 Secc. Cuarta.

Molano Soria Karla Ivonne vs. López Ahumada Eduardo Alberto. Controversias del Orden Familiar 1 Acdo. Núm. Exp. 1904/2016.

Novella Godoy Rosa Elena vs. Raúl Jiménez Villa. Controversias del Orden Familiar Narb. 2 Acdos. Núm. Exp. 888/2020 Tomo II.

Novelo Méndez Griselda María Teresa vs. Orozco y Farrera Ricardo. Controversias del Orden Familiar 1 Acdo. Núm. Exp. 520/2023.

Paramo Grimaldo Mireya vs. Alejandro Sánchez Ortiz. Controversias del Orden Familiar Mhm. 1 Acdo. Núm. Exp. 1998/2013.

Pascual Salazar Antonio. Sucesorio Familiar Narb. 1 Acdo. Núm. Exp. 662/2021.

SOLO CONSULTA

Pérez Mondragón Francisco. Sucesorio Familiar Narb. 1 Acdo. en Otros. Núm. Exp. 1920/2022 Secc. Segunda.

Pérez Salvador María Magdalena su Sucesión. Sucesorio Familiar Narb. 1 Acdo. Núm. Exp. 150/2022.

Peña González Karina vs. Barreto Gallardo Roberto. Controversias del Orden Familiar 1 Acdo. en Amparo. Núm. Exp. 878/2017 221/2026- I.

Quinones Michaen Érika María vs. Saavedra Estrada José de Jesús. Ord. Civil Familiar Narb. 1 Acdo. en Incidente. Núm. Exp. 24/2026 Cancel. de Pensión Alimenticia.

Quintanar López Servando Samuel. Sucesorio Familiar Narb. 1 Acdo. Núm. Exp. 616/2025.

Quiroz Gil María Fernanda vs. Estrada Martínez Christian. Controversias del Orden Familiar Mhm. 1 Acdo. Núm. Exp. 2076/2022.

Rangel Vilchis Susana vs. González Guerra Lorenzo. Controversias del Orden Familiar Mhm Expedientillo. 1 Acdo. en Expedientillo. Núm. Exp. 1232/2024 Expedientillo.
Rivera Castillo Gabriela Elizabeth vs. Raziel López Pérez. Controversias del Orden Familiar Mhm. 2 Acdos. en Incidente. Núm. Exp. 218/2022 Vía Apremio.
Rodríguez Martínez Nancy vs. Barrera Cedillo Sadyd Martín. Especial Familiar 1 Acdo. en Incidente. Núm. Exp. 640/2021 Inc. de Consecuencias Inherentes a la Disol. del Vínculo Matrimonial.
Rodríguez Villanueva Brenda vs. Gustavo Adolfo Brito Sánchez. Controversias del Orden Familiar Comparecencia Recibe Billetes. 1 Acdo. Núm. Exp. 582/2018.
Román Arista Teresa Margarita su Sucesión. Sucesorio Familiar Mhm. 1 Acdo. Núm. Exp. 634/2025.
Sánchez Hernández Jesús vs. Cruz Granillo Adriana. Controversias del Orden Familiar Mhm Expedientillo. 1 Acdo. Núm. Exp. 588/2019 Tomo II Principal.
Sandoval Morales Gabriela vs. Carbajal Juárez Abraham Bernabé. Controversias del Orden Familiar 1 Acdo. en Incidente. Núm. Exp. 376/2025 Incidental.
Santana González Selma Danae vs. Alessandro Antonio Mondragón Olivares. Controversias del Orden Familiar Expedientillo/Narb. 1 Acdo. Núm. Exp. 2128/2015.
Santiago Hernández Lorenzo su Sucesión. Sucesorio Familiar Mhm Expedientillo. 1 Acdo. Núm. Exp. 2218/2024.
Severo Trejo Luis Ángel vs. Dávila Ruíz Itzel Guadalupe. Controversias del Orden Familiar Ecm. 1 Acdo. Núm. Exp. 1168/2024.
Toledano Silveyra César Leonardo vs. Flores Almaguer Bertha Alejandra. Controversias del Orden Familiar Mhm. 1 Acdo. Núm. Exp. 3058/2024 Tomo II.
Toledo Pérez Ernesto Arturo su Sucesión. Sucesorio Familiar Narb. 1 Acdo. Núm. Exp. 2582/2024.
Torres González José Juan vs. Romero Morales María del Socorro. Ord. Civil Familiar Ecm. 1 Acdo. en Incidente. Núm. Exp. 280/2004 Inc. de Acreditación de Bienes y Rendición de Cuentas.
Velasco Jiménez Guadalupe Gabriela vs. Reyws Pérez Raúl Salvdor. Controversias del Orden Familiar Mhm. 1 Acdo. en Incidente. Núm. Exp. 2234/2024 Cancel. de Pensión Alimenticia.
Vergara Robles Catalina del Carmen vs. Guillermo García Sánchez. Especial Familiar 2 Acdos. en Incidente. Núm. Exp. 2372/2012 Liquidación de Sociedad Conyugal.
Villanueva Flores Laura Ivonne vs. Catala Padilla César Ernesto. Ord. Civil Familiar Mhm. 1 Acdo. Núm. Exp. 432/2024.
De la Sancha Arroyo Maricela vs. Lira López Julio César. Controversias del Orden Familiar Mhm. 1 Acdo. Núm. Exp. 2276/2024.
NO PUBLICADOS
Athié Herrera Sergio Edmundo vs. Carlota Amalia Barroso Lujan Fernández. Especial Familiar 3 Acdos. en Incidente. Núm. Exp. 3264/2024 Vía de Apremio Marzo 2026.
Avilés Segovia Luis Rey vs. Ruíz Andrade Laura Saray. Especial Familiar Mhm Expedientillo. 1 Acdo. Núm. Exp. 1104/2021.
Becerra Cabrera Fernando Emilio. Sucesorio Familiar 1 Acdo. Núm. Exp. 116/2020 Secc. Cuarta.
Casal Gestal María Victoria Hortencia vs. Zamora Díaz de León Francisco. Especial Familiar Mhm Expedientillo. 1 Acdo. Núm. Exp. 694/1993 Divorcio.
AUDIENCIA
Galicia Jiménez Julio César vs. Torres Bermúdez Beatriz Adriana. Controversias del Orden Familiar 1 audiencia. Núm. Exp. 1848/2017.
Ortega Escaname Elizabeth vs. Rafael Rodrigo Ruíz Contreras. Platica Controversias del Orden Familiar 1 Aud. en Incidente. Núm. Exp. 2168/2024 Modificación de Visitas y Convivencias.
Verazaluce Sanvicente María Esther vs. Ángel Guillén Merlin. Aud. Juic. Especial de Pérd. de la Patria Potest. Familiar. 1 Aud. en Incidente. Núm. Exp. 742/2005 Inc. de Cancel. de Pensión Alimenticia.

SENTENCIAS DEFINITIVAS DEL 02 DE JULIO DEL 2026

Campos Ordaz José Luis. Sucesorio Familiar Md Sent. Def. 1 Núm. Exp. 410/2021 Secc. Cuarta
Santos Hernández Trinidad. Sucesorio Familiar Sent. Def. 1 Sent. Def. en Otros. Núm. Exp. 2086/2024 Cuarta Sección

SENTENCIAS INTERLOCUTORIAS

Cortés Herrera Lirio Sharon vs. Soria Maciel Jorge. Controversias del Orden Familiar Md Sent. Interl. 1 Sent. Inter. en Incidente. Núm. Exp. 1022/2017 Incidental

EL SECRETARIO DE ACUERDOS
LIC. JOSÉ MIGUEL CÁRDENAS RIVERO

DÉCIMO CUARTO DE LO FAMILIAR

SECRETARÍA "A"
ACUERDOS DEL 2 DE JULIO DEL 2026

Alarcón Rodríguez Raymundo su Sucesión vs. Rodríguez Raymundo Alarcón. Sucesorio Familiar Se Apertura Tercera Sección. 1 Acdo. Núm. Exp. 1455/2016 Secc. Tercera.
Alarcón Rodríguez Raymundo su Sucesión. Sucesorio Familiar Realiza Autorización. 1 Acdo. Núm. Exp. 1455/2016.
Álvarez Monsalvo Israel su Sucesión. Sucesorio Familiar Comparecencia de Copias Certificadas Chr. 1 Acdo. Núm. Exp. 189/2026.
Alvárez García Concepción vs. Serrano Toledo Raúl. Controversias del Orden Familiar Se Contesta Demanda Incidental. 1 Acdo. en Incidente. Núm. Exp. 2243/2015 Inc. de Cesación de Pensión Alimenticia II.
Amador Rodríguez José Luis. Sucesorio Familiar Mandataria de Los Sres. Alejandro Amador y Redgar de Apellidos Gzl. Cruz, Solicitan Copias de Constancias y de Da Vista (Ar). 1 Acdo. Núm. Exp. 81/2021.
Amador Rodríguez José Luis. Sucesorio Familiar Mandataria de Los Sres. Alejandro Amador y Redgar de Apellidos Gzl. Cruz, Solicitan Copias de Constancias y de Da Vista (Ar). 1 Acdo. en Incidente. Núm. Exp. 81/2021 Inc. de Entrega de Pos. de Bienes y Pago de Rentas.
Carreto Quintana Octaviano su Sucesión. Sucesorio Familiar Admisorio. 1 Acdo. Núm. Exp. 413/2026.
Cielo Meléndez María Elena vs. Flores Humegido Zenón. Controversias del Orden Familiar Comparecencia de Emplazamiento. 1 Acdo. Núm. Exp. 1837/2019.
Gómez Martínez Benjamín Esteban su Sucesión. Sucesorio Familiar Admisorio. 1 Acdo. Núm. Exp. 417/2026.
Guerrero Becerril José. Sucesorio Familiar Señora Señala Domicilio, Mandatarios, Autorizados, Correo y Número Telefónico y Sicor Sin Folio. 1 Acdo. Núm. Exp. 253/2023.
Gutiérrez López Isaura vs. Holguin Rosales Luis Gabriel. Controversias del Orden Familiar Comparecencia de Notif. Personal Ogr. 1 Acdo. Núm. Exp. 959/2021.
Martínez Martínez Belén Monserrat vs. Martínez Peñalosa Néstor Adrián. Controversias del Orden Familiar Comparecencia de Notif. Chr. 1 Acdo. Núm. Exp. 1725/2024.
Molina Gil Marcelo vs. Guijarro Torralbo Amalia su Sucesión y Velasco Guijaro Antonia. Sucesorio Familiar Comparecencia Copias Certificadas. 1 Acdo. Núm. Exp. 817/2025.
Mónica Ruíz Zacatzi vs. Rafael Ramírez Vargas. Controversias del Orden Familiar Señor Autoriza Mandatarios. 1 Acdo. Núm. Exp. 907/2023.
Pedro Puga Juárez vs. Ma. de la Luz Bautista López. Especial Familiar Señora Proporciona Dom. Estudios Socioeconómicos, Acusa Rebeldái Señor y Solicita Pensión y Solicita Se Acuerde Promoción. 1 Acdo. en Incidente. Núm. Exp. 197/2024 Inc. de Pensión Alimenticia Compensatoria.
Santiesteban Pérez Julia su Sucesión. Sucesorio Familiar Realiza Manifestaciones Respecto a Juic. Diverso. 1 Acdo. Núm. Exp. 101/2025.
Trujillo Romero María Antonieta su Sucesión. Sucesorio Familiar Declaratoria de Herederos. 1 Acdo. Núm. Exp. 177/2026.
Valdés López María Guadalupe su Sucesión. Sucesorio Familiar Admisorio. 1 Acdo. Núm. Exp. 415/2026.
NO PUBLICADOS
Romero Oriol Norberto su Sucesión. Sucesorio Familiar Sr. Sergio Romero Fabián, Autoriza a Profesionista en T. del Art. 112 P. Cuarto del C. P. C. y Solicita Copias Simples (Ar). 1 Acdo. Núm. Exp. 455/2022.
AUDIENCIA
Benítez Aparicio José Rafael. Aud. 801, Sin Comparecencia (387) Sucesorio Familiar. 1 audiencia. Núm. Exp. 1797/2022.
Neyra López Leticia su Sucesión. Aud. 802 Sucesorio Familiar. 1 audiencia. Núm. Exp. 1741/2024.

LA SECRETARIA DE ACUERDOS
LIC. CONSUELO RODRÍGUEZ VEGA

SECRETARÍA "B"
ACUERDOS DEL 2 DE JULIO DEL 2026

Andón García Ofelia Guillermina su Sucesión. Sucesorio Familiar Comparecencia Copias Certificadas. 1 Acdo. Núm. Exp. 382/2015.
Antonio Cruz Rivera. Sucesorio Familiar Solicita Se Pasen Los Presentes Autos a Resolución. 1 Acdo. Núm. Exp. 910/2023.

SOLO CONSULTA
SOLO CONSULTA
SOLO CONSULTA

Barrera Raigoza Alejandra del Socorro vs. Campillo Díaz Gustavo. Ord. Civil Familiar Informe que Rinde el Ine. 1 Acdo. Núm. Exp. 108/2007 Inc. de Cancel. de Pensión Alimenticia.

Barrio Arroyo Carlos Alfredo su Sucesión. Sucesorio Familiar Aud. de Plática Con Herederos, Se Difiere (Is). 1 Acdo. en Otros. Núm. Exp. 2194/2015 Cuarta Sección.

Calva Téllez Diogenes su Sucesión. Sucesorio Familiar Dada Nueva Cuenta, Libramiento de Exh. Electrónico (Is). 1 Acdo. Núm. Exp. 338/2025.

Ciriaco Castillo Raymunda su Sucesión. Sucesorio Familiar Oficios del Agn y Aj Se Ponen a Disposición (Ar). 1 Acdo. Núm. Exp. 148/2026.

Contreras Angelina su Sucesión. Sucesorio Familiar Se Apersona Heredero., Exhibe Segundo Testamento. Se Revoca Primer Testamento. Se Requiere Exhiba Instrumento del Trámite de la Sucesión Ante Notario. 1 Acdo. Núm. Exp. 1330/2024.

Cruz Sánchez Diego Adrián vs. Martínez Gastélum Sandra. Controversias del Orden Familiar Aud. de Platica Con Niña. 1 Acdo. Núm. Exp. 1486/2024.

Fidel Delgado Sánchez. Sucesorio Familiar Señora Acepta y Protesta Cargo de Albacea, Señala Correo y Solicita Expedición de Copias Certificadas (Is). 1 Acdo. Núm. Exp. 690/2023.

Francisco Javier Ortiz Salazar. Sucesorio Familiar Señora Revoca Autorizaciones, Autoriza Mandatarios y Mandataria y Señala Nuevo Dom. Procesal y Se Desiste de la Acción y de la Vía (Is). 1 Acdo. Núm. Exp. 190/2024.

García Mosqueira Leilani vs. Castillo Rendón Levi Uriel. Especial Familiar Comparecencia Copias Certificadas. 1 Acdo. Núm. Exp. 1512/2022.

Guillermo Santoyo Jiménez vs. Karina Nayeli Álvarez Mora. Controversias del Orden Familiar Intervención Especializada Informa Fechas para Prácticas de Evaluaciones Psicológicas (Is). 1 Acdo. Núm. Exp. 38/2024.

Llanos Rioverde Beatriz su Sucesión. Sucesorio Familiar Ejerce Derecho del Tanto. 1 Acdo. Núm. Exp. 1872/2024 Secc. Segunda.

Luis López Mercado. Sucesorio Familiar Comparecencia de Entrega de Copias Certificadas. 1 Acdo. Núm. Exp. 1826/2023.

Martha Paz Guerrero vs. Raúl Salguero Silva. Especial Familiar Oficio Se Pone a Disposición de la Señora (Ar). 1 Acdo. Núm. Exp. 668/2023.

Martínez Pérez Fernando vs. Gutiérrez Hernández Alicia. Especial Familiar Comparece el Sra. Alicia Gutiérrez Hernández a Darse por Notificada de la Llegada y Radicación de Los Autos (Ar). 1 Acdo. Núm. Exp. 18/2005.

Miranda Rojas Celerino su Sucesión. Sucesorio Familiar Comparecencia Devolución de Documentos. 1 Acdo. Núm. Exp. 446/2025.

Núñez Román Paulina Rosa Olivia vs. Uribe Olvera Mario. Controversias del Orden Familiar Recurso Revisión. 1 Acdo. Núm. Exp. 184/2026.

Silva Juárez Dora Estela su Sucesión. Sucesorio Familiar Mp Deshoga Vista y Solicita Se Queiera a Las Personas Denunciantes para que Exhiban Constcnia de Inex. de Matr. y Manifiesten Bajo Protesta de Decir Verdad (Is). 1 Acdo. Núm. Exp. 772/2025.

NO PUBLICADOS

Benítez Jiménez Tomás su Sucesión. Sucesorio Familiar Se Recibe Oficio de Cejur Remitiendo Test. Ológrafo (Is). 1 Acdo. Núm. Exp. 580/2025.

Cardoso Hernández Enrique su Sucesión. Sucesorio Familiar Señor Solicita Se Realice Notif. a Señora, Se Señale Nueva Fecha de Aud. y Expedición de Copias Certificadas (Is). 1 Acdo. Núm. Exp. 56/2026.

Cedillo Roque Enrique y Otra. Sucesorio Familiar Mandataria Solicita Se Señale Fecha para Comparecer a Aceptar Cargo de Albacea (Is). 1 Acdo. en Cuadernillo. Núm. Exp. 62/1996 Inc. de Repos. de Autos.

González Granados María Concepción Flora su Sucesión. Sucesorio Familiar Mandatario Solicita Se Pongan Los Autos a Disposición de Notario Público (Is). 1 Acdo. Núm. Exp. 286/2025 Secc. Cuarta.

Hernández Becerril Emmanuel Efraín vs. Peña Cárdenas Imelda. Controversias del Orden Familiar Señor Solicita Sea Notificada Señora por Medios Electrónicos (Is). 1 Acdo. Núm. Exp. 502/2022.

Martínez González María Asunción. Sucesorio Familiar Ministerio Público Desahoga Vista y Solicita Reaperturen Carpeta de Inventigación (Is). 1 Acdo. Núm. Exp. 1318/2022.

Medina García Luis. Sucesorio Familiar Se Glosa Expedientillo, Mandataria Solicita Devolución de Escritura (Is). 1 Acdo. en Cuadernillo. Núm. Exp. 792/2005 Secc. Segunda.

Mendoza Díaz Sandra Olivia vs. José Apolo Victores Susano. Especial Familiar Mandatario Devuelve Minutas Diligenciadas (Is). 2 Acdos. en Incidente. Núm. Exp. 858/2006 Inc. de Pago de Pensiones Vencidas y No Pagadas.

Morales Hernández María Ruth vs. Agûelles Sangabriel Fermín. Alim. Comparec. Señor Solicita Se Elabore Nuevamente Ced. de Notificación, Acompañamiento, Se Habiliten Días y Horas Inhábiles y Autoriza Profesionistas (Is). 1 Acdo. Núm. Exp. 976/2008.

Ortiz García Cristóbal José su Sucesión. Sucesorio Familiar Señora Solicita Se Señale Nueva Fecha de Aud. de 801 (Is). 1 Acdo. Núm. Exp. 104/2025.

Pérez Fajardo Rosa Cinthya su Sucesión. Sucesorio Familiar Señora Solicita Aclaración de Auto de Radicación (Is). 1 Acdo. Núm. Exp. 378/2026.

Picazo Cadena Angelina su Sucesión. Sucesorio Familiar Ministerio Público Desahoga Vista, Se Dicta Declaratoria de Herederos (Is). 1 Acdo. Núm. Exp. 138/2026.

Ramírez Ponce Miguel Ángel su Sucesión. Sucesorio Familiar Mandatario Solicita Aud. de 790, Se Dicta Declaratoria de Herederos (Is). 1 Acdo. Núm. Exp. 584/2025.

Ramos Paredes Nancy Itzel vs. Koyama Benavides Anbdre Takuhisa. Controversias del Orden Familiar Se Glosa Expedientillo, Se Da Nueva Cuenta Con Escrito del Señor Andre Autoriza Profesionistas (Is). 1 Acdo. Núm. Exp. 2406/2014.

Ricoy López Nereyda su Sucesión. Sucesorio Familiar Señoras y Señores Solicitan Se Aclare Auto de 15 de Mayo del 2026 y Se Elaboren Nuevamente Oficios de Estilo Con Los Datos Correctos (Is). 1 Acdo. Núm. Exp. 8/2026.

Santelis Flores Ignacia su Sucesión. Sucesorio Familiar Señora Desagoha Vista Respecto de Conocer el Contenido del Test. y Acepta y Protesta el Cargo de Alabacea (Is). 1 Acdo. Núm. Exp. 112/2026.

Tenorio Fernández Juan Carlos su Sucesión. Sucesorio Familiar Señora Intgerpone Recurso de Apel. (Mi). 1 Acdo. Núm. Exp. 220/2026.

AUDIENCIA

Ávila Carbajal Saúl su Sucesión. Aud. 790 Cpc. Valido Test. y Se Requiere Albacea Aceptar Cargo Sucesorio Familiar. 1 audiencia. Núm. Exp. 214/2026.

Filogonio Gómez Domingo vs. Acevedo Garrido Pamela Itzel. Aud. Incidental, Se Declara Desierta Prueb. Confesional, Se Desahogan Pruebs. Documentales y Se Turna a Sent. (Mi) Especial Familiar. 1 audiencia. Núm. Exp. 1562/2017 Inc. de Modificación de Pensión Alimenticia.

LA SECRETARIA DE ACUERDOS
LIC. MARTHA VELASCO GONZÁLEZ

DÉCIMO QUINTO DE LO FAMILIAR

SECRETARÍA "A"
ACUERDOS DEL 2 DE JULIO DEL 2026

Administrativo. Controversias del Orden Familiar 2 Acdos. Núm. Exp. 6000/2026 Administrativo.

Antonio Méndez Juan vs. Antonio Gutiérrez Lucila. Especial Familiar Tramite. 1 Acdo. Núm. Exp. 1823/2012.

Antonio Méndez Juan vs. Antonio Gutiérrez Lucila. Especial Familiar 1 Acdo. en Incidente. Núm. Exp. 1823/2012 Rendición de Ctas. de la Administración del Inmueble.

Avendaño Valencia Martha Teresa su Sucesión. Sucesorio Familiar Tramite. 1 Acdo. Núm. Exp. 925/2024 Principal.

Blancas Santiago Rogelio. Sucesorio Familiar Acuerdo. 1 Acdo. Núm. Exp. 199/2026 Principal.

Bustos Sánchez Mónica vs. Pablo Yair Villuendas Medrano. Especial Familiar audiencia. 1 Acdo. en Incidente. Núm. Exp. 1143/2016 Guardis y Custodia y Pensión Alimenticia.

Castillo Maya Maura Griselda vs. Luis Iván González Hernández, Controversias del Orden Familiar Tramite. 1 Acdo. Núm. Exp. 1439/2010 Expedientillo.

Castillo Toledo Neydy Melanie vs. Acuña Granados Eduardo. Controversias del Orden Familiar Tramite. 1 Acdo. Núm. Exp. 2045/2023.

Castro Ortiz Francisco su Sucesión. Sucesorio Familiar Tramite. 1 Acdo. Núm. Exp. 77/2026 Principal.

Corona Vázquez Alexis Tamara vs. González Ramírez José Pedro. Controversias del Orden Familiar Tramite. 3 Acdos. Núm. Exp. 1423/2024 Principal.

Cortés Sánchez Gabriel Nicanor su Sucesión. Sucesorio Familiar 1 Acdo. en Incidente. Núm. Exp. 605/2025 Repos. de Autos.

Díaz García Eleuterio vs. Aparicio Castillo Cristina. Controversias del Orden Familiar Tramite. 1 Acdo. Núm. Exp. 1003/2006 Inc. de Disol. de la Sociedad Conyugal.

Díaz García Eleuterio vs. Cristina Aparicio Castillo. Especial Familiar Tramite. 1 Acdo. Núm. Exp. 1003/2006 Tomo II.

SOLO CONSULTA
SOLO CONSULTA
SOLO CONSULTA

Fernando Mercado Elena su Sucesión. Sucesorio Familiar Tramite. 1 Acdo. Núm. Exp. 319/2026 Principal.
González Ruíz Concepción su Sucesión. Sucesorio Familiar Tramite. 1 Acdo. Núm. Exp. 833/2025 Principal.
Guerrero Ornelas José de Jesús su Sucesión. Sucesorio Familiar Tramite. 1 Acdo. Núm. Exp. 1885/2023 Principal.
Juárez Valdez Esli Yosafat vs. Rosas Rodríguez Betsy Sarahi. Controversias del Orden Familiar Tramite. 2 Acdos. en Incidente. Núm. Exp. 405/2023 de Cambio de Guarda y Custodia- Tomo II.
Juárez Valdez Esli Yosafat vs. Rosas Rodríguez Betsy Sarahi. Controversias del Orden Familiar Se Declara Cerrado el Tomo de Cuenta. 1 Acdo. en Incidente. Núm. Exp. 405/2023 Inc. de Cambio de Guarda y Custodia.
Juárez Valdez Esli Yosafat vs. Rosas Rodríguez Betsy Sarahi. Controversias del Orden Familiar Tramite. 2 Acdos. Núm. Exp. 405/2023 Tomo II.
Kubota Rodríguez Zaret vs. Vargas Garatachia Zuriel. Juic. Especial de Levantamiento de Acta Familiar Acuerdo. 2 Acdos. Núm. Exp. 2399/2014 Inc. de Cancel. de Pensión Alimenticia.
López Gutiérrez Gabina Ofelia su Sucesión. Sucesorio Familiar Acuerdo. 2 Acdos. Núm. Exp. 389/2024 Secc. Segunda.
Luna Luna Juana su Sucesión. Sucesorio Familiar Tramite. 2 Acdos. Núm. Exp. 1377/2024 Principal.
Madrigal Mendoza Elizabeth vs. Chimal Alfaro Eder Raziel. Controversias del Orden Familiar Acuerdo. 1 Acdo. Núm. Exp. 1411/2024.
Márquez Domínguez Juan su Sucesión. Sucesorio Familiar Dada. 1 Acdo. Núm. Exp. 1739/2023 Principal.
Martínez Aguilar Guillermina su Sucesión. Sucesorio Familiar Tramite. 1 Acdo. Núm. Exp. 2175/2024 Principal.
Martínez Magaña Reynaldo vs. Jaimes Camacho Karla Natali. Controversias del Orden Familiar Tramite. 1 Acdo. en Expedientillo. Núm. Exp. 1441/2022 Anexo.
Medina García Georgina vs. Medina García Samantha. Ord. Civil Familiar Acuerdo. 1 Acdo. en Incidente. Núm. Exp. 411/2012 Cuantif. de Pensiones Alimenticias Aadeudadas.
Mena Hernández María Eugenia su Sucesión. Sucesorio Familiar Tramite. 6 Acdos. Núm. Exp. 171/2026.
Merchant Larrondo Jorge vs. Esperanza Durán Villagómez. Especial Familiar Dada Nueva Cuenta. 1 Acdo. en Incidente. Núm. Exp. 487/1998 Inc. de Nul. e Actuaciones.
Muñoz Vega Víctor Emmanuel vs. Henández López Karla Georgina. Especial Familiar Tramite. 2 Acdos. Núm. Exp. 2087/2018 Principal.
Muñoz Vega Víctor Emmanuel vs. Hernández López Karla Georgina. Especial Familiar Tramite. 1 Acdo. en Incidente. Núm. Exp. 2087/2018 Régimen de Visitas y Convivencias.
Nájera Catalina su Sucesión. Sucesorio Familiar Tramite. 2 Acdos. Núm. Exp. 111/2025.
Olvera Ortega María su Sucesión. Sucesorio Familiar audiencia. 1 Acdo. Núm. Exp. 371/2025 Principal.
Ortega Lira Antonio su Sucesión. Sucesorio Familiar Acuerdo. 1 Acdo. Núm. Exp. 1332/2024 Inc. de Objeción y Oposición del Inventario y Avaluo de Bienes.
Ortega Lira Antonio. Sucesorio Familiar Acuerdo. 1 Acdo. en Incidente. Núm. Exp. 1332/2024 Remoción de Albacea.
Popita Anca Gabriela vs. Betti Martínez Francisco Javier. Especial Familiar Tramite. 1 Acdo. en Incidente. Núm. Exp. 1143/2021 Modificación de Guardia y Custodia.
Pozos Soto Francisca. Sucesorio Familiar Tramite. 1 Acdo. Núm. Exp. 1655/2021 Principal.
Quiñones Quiñones Nora Virginia. Sucesorio Familiar Acuerdo. 1 Acdo. Núm. Exp. 1645/2022 Secc. Cuarta Proyecto de Partición y Adjudicación.
Rodríguez Herrera Bertha su Sucesión. Sucesorio Familiar Tramite (Acuerdo de Inc. de Entrega de Legado). 1 Acdo. Núm. Exp. 1375/2023 Tomo II.
Rodríguez Shomar Laura. Sucesorio Familiar Acuerdo. 1 Acdo. Núm. Exp. 31/2023 Secc. Cuarta.
Rubio Gómez Gloria Estefany vs. Huerta Rico Alexis. Controversias del Orden Familiar Tramite. 2 Acdos. Núm. Exp. 917/2020.
Salas Cardoso Víctor Manuel su Sucesión. Sucesorio Familiar Tramite. 1 Acdo. Núm. Exp. 641/2025 Principal.
Sánchez Contreras María Isabel. Sucesorio Familiar Acuerdo. 2 Acdos. Núm. Exp. 1021/2023 Principal.
Sánchez Gutiérrez Silvia Marcela su Sucesión. Sucesorio Familiar Acuerdo. 2 Acdos. Núm. Exp. 673/2025.
Sánchez Maldonado Jeimy Montserrat vs. Elizalde Mujica Brando Alexis. Controversias del Orden Familiar Comparecdencia de Violencia. 1 Acdo. Núm. Exp. 193/2026 Principal Vio.
Sayavedra Aragón Guadalupe. Sucesorio Familiar Deja Sin Efectos Citación. 2 Acdos. Núm. Exp. 1797/2021 Secc. Cuarta.
Villagrán Pérez Daniel su Sucesión. Sucesorio Familiar Tramite. 1 Acdo. Núm. Exp. 1685/2024 Principal.
NO PUBLICADOS
Corona Morales Andrea Deyanira vs. Mendoza Ortiz Abel Jonathan. Controversias del Orden Familiar Tramite. 1 Acdo. Núm. Exp. 2019/2024 Principal.
AUDIENCIA
Custodio Galván Zeltzin vs. Mejía Muñoz José Antonio. Aud. Desahogo de Pruebs. Controversias del Orden Familiar 1 Aud. en Incidente. Núm. Exp. 1321/2024 Cump. de Convenio.
Valeriano Becerril Pedro. Sucesorio Familiar. 1 audiencia. Núm. Exp. 223/2023 Tomo II.

SENTENCIAS INTERLOCUTORIAS

Aranda Ávila Gerardo su Sucesión. Sucesorio Familiar Sent. Interl. 1 Núm. Exp. 213/2025 Principal
Castillo Gallegos Anastasia su Sucesión. Sucesorio Familiar Sent. Interl. 1 Núm. Exp. 537/2025 Principal
Nava Lira Arturo su Sucesión. Sucesorio Familiar Sent. Interl. 1 Núm. Exp. 2421/2024 Principal

LA SECRETARIA DE ACUERDOS
MTRA. CATALINA ORTEGA ROBLEDO

SECRETARÍA "B"
ACUERDOS DEL 2 DE JULIO DEL 2026

Ángeles Camarena Amelia. Sucesorio Familiar 8 Acdos. Núm. Exp. 780/2016.
Arnaiz Cerezo Jorge Alejandro su Sucesión. Sucesorio Familiar 1 Acdo. Núm. Exp. 320/2026 Principal.
Bareño Vielmas Miguel Ernesto su Sucesión. Sucesorio Familiar 1 Acdo. Núm. Exp. 66/2026 Principal.
Barra Gómez Norma del Rocío vs. Almanza Apanco Jesús Omar. Especial Familiar 1 Acdo. Núm. Exp. 752/2016 Tomo II.
Becerril Aragón María su Sucesión. Sucesorio Familiar 1 Acdo. Núm. Exp. 132/2025 Principal.
Bermnal Barrios José Alejandro Vicente. Sucesorio Familiar 1 Acdo. en Expedientillo. Núm. Exp. 554/2023.
Bernal Rojas Esperanza. Sucesorio Familiar 1 Acdo. Núm. Exp. 882/2021.
Bocanegra Serrano Juana su Sucesión. Sucesorio Familiar 2 Acdos. Núm. Exp. 766/2025 Principal.
Báecenas Reséndiz Luis Manuel. Sucesorio Familiar 1 Acdo. Núm. Exp. 562/2020 Secc. Segunda.
Callejo Guzmán Laura vs. Martínez García Rodrigo. Especial Familiar 1 Acdo. en Incidente. Núm. Exp. 994/2024 Inc. para Regular Las Consecuencias Inherentes a la Disol. del Vinculo Matrimonial.
Castro Poblano Leonardo Ernesto. Sucesorio Familiar 1 Acdo. Núm. Exp. 1126/2020.
Castro Poblano Leonardo Ernesto. Sucesorio Familiar 2 Acdos. en Incidente. Núm. Exp. 1126/2020 Remoción de Albacea.
Castro Poblano Leonardo Ernesto. Sucesorio Familiar 2 Acdos. Núm. Exp. 1126/2020 Secc. Segunda.
Cortés Islas Elpidio su Sucesión. Sucesorio Familiar 1 Acdo. Núm. Exp. 216/2026 Principal.
Cristiani González Filadelfo su Sucesión. Sucesorio Familiar 1 Acdo. en Expedientillo. Núm. Exp. 2146/2023 Expedientillo.
Esqueda Martínez Jorge su Sucesión. Sucesorio Familiar 1 Acdo. en Expedientillo. Núm. Exp. 770/2000.
Fabila Calderón Jorge Issac vs. Torres Rivera María de Los Ángeles. Controversias del Orden Familiar 2 Acdos. Núm. Exp. 1890/2024 Principal.
Ficachi Sommer Carlos Rafael vs. Rebollar Delgado Victoria Esperanza. Controversias del Orden Familiar 1 Acdo. en Incidente. Núm. Exp. 748/2022 Cump. de Convn. Promov. por Carlos Rafael Ficachi Sommer.
García Hernández Ernesto. Sucesorio Familiar Expedientillo. 1 Acdo. Núm. Exp. 744/2023 Secc. Segunda.
García Ortega Pablo y Socorro Ortega Galindo. Sucesorio Familiar 1 Acdo. Núm. Exp. 202/2026 Principal.
Guadarrama Ruíz María Concepción. Sucesorio Familiar 1 Acdo. Núm. Exp. 682/2018.

SOLO CONSULTA
SOLO CONSULTA
SOLO CONSULTA

Guerrero Hernández María su Sucesión. Sucesorio Familiar 2 Acdos. Núm. Exp. 834/2025 Principal.
Haro Ramírez Elvira su Sucesión. Sucesorio Familiar 1 Acdo. Núm. Exp. 384/2026 Principal.
Hernández Estévez Luz María vs. Luis Enrique Cuadros Rosas. Controversias del Orden Familiar 1 Acdo. en Incidente. Núm. Exp. 690/2015 Modificación de Convn. e Incremento de Pensión Alim.
Hernández Estévez Luz María. Controversias del Orden Familiar 1 Acdo. en Incidente. Núm. Exp. 690/2015 Cesación de Pensión Alimenticia.
Hernández Mejía Rosario vs. Velázquez Rodríguez José Manuel. Especial Familiar 1 Acdo. en Expedientillo. Núm. Exp. 110/2022 Expedientillo.
Hernández Olmos Carlos David vs. Loyola Mejía Harumi Akari. Especial Familiar 1 Acdo. Núm. Exp. 1834/2016.
Hernández Sosa Guadalupe vs. Fernández Fourzan Héctor Alfredo. Controversias del Orden Familiar Requerimiento Sala. 1 Acdo. en Incidente. Núm. Exp. 114/2012 Inc. de Cancel. de Pensión Alimenticia.
Hidalgo Flores Óscar Mauro vs. González Jorge Brenda. Controversias del Orden Familiar 2 Acdos. Núm. Exp. 1752/2024 Principal.
Lara Olguín Wendy de Las Mercedes vs. Gómez Esquivel Alejandro. Controversias del Orden Familiar 1 Acdo. Núm. Exp. 430/2023 Tomo II.
López Sánchez María Susana su Sucesión. Sucesorio Familiar 1 Acdo. Núm. Exp. 690/2024 Secc. Segunda.
Martínez Flores Rafael. Sucesorio Familiar 3 Acdos. en Incidente. Núm. Exp. 2166/2022 Remoción de Albacea Actual.
Martínez Godínez Janett Stephany vs. Salazar Durán Héctor. Controversias del Orden Familiar 1 Acdo. en Incidente. Núm. Exp. 2262/2024 Modificación de Convenio.
Martínez Godínez Janett Stephany vs. Salazar Durán Héctor. Controversias del Orden Familiar 1 Acdo. Núm. Exp. 2262/2024 Principal.
Martínez Linares Agustina vs. Granillo Martínez María Guadalupe. Controversias del Orden Familiar 2 Acdos. Núm. Exp. 410/2019 Principal Tomo III.
Martínez Linares Agustina vs. Granillo Martínez María Guadalupe. Controversias del Orden Familiar 1 Acdo. Núm. Exp. 410/2019 Tomo II.
Medina Hernández María Mercedes su Sucesión. Sucesorio Familiar 1 Acdo. Núm. Exp. 310/2026 Principal.
Medina Paniagua Hilda su Sucesión. Sucesorio Familiar 1 Acdo. Núm. Exp. 138/2026 Principal.
Méndez Pinto Alfonso vs. Hernández Arellano Elizabeth. Especial Familiar 1 Acdo. Núm. Exp. 84/2021 Principal Tomo II.
Merlos Lujano Leonor. Sucesorio Familiar 1 Acdo. Núm. Exp. 2006/2018 Secc. Segunda.
Meza García Jorge. Sucesorio Familiar 1 Acdo. en Incidente. Núm. Exp. 1174/2017 Inc. de Remocionde Albacea.
Morales Guzmán Esperanza vs. Ranferi Molina Benítez. Controversias del Orden Familiar 1 Acdo. en Incidente. Núm. Exp. 1180/2006 Segundo Inc. de Cancel. de Pensión Alimenticia (Actual).
Negrete Fuerte María Dolores su Sucesión. Sucesorio Familiar 1 Acdo. Núm. Exp. 490/2025 Principal.
Novelo Dolores Mercedes. Juris. Voluntaria Familiar 1 Acdo. Núm. Exp. 1924/2024 Principal.
Ordóñez Portillo Narciso. Sucesorio Familiar Expedientillo. 1 Acdo. Núm. Exp. 590/2020 Principal Tomo II.
Ortega González Itandegui Salome vs. Carlos Ángel Martínez Crowley. Controversias del Orden Familiar 1 Acdo. en Incidente. Núm. Exp. 550/2006 Inc. de Cancel. contra Carlos Iván Martínez Ortega.
Ortega Ramírez María de Los Ángeles su Sucesión. Sucesorio Familiar 1 Acdo. Núm. Exp. 218/2025 Principal.
Oviedo López Pamela Imelda vs. Pérez Morales Benjamín. Especial Familiar 1 Acdo. en Incidente. Núm. Exp. 1434/2019 Inc. de Cancel. de Pensión Alimenticia.
Pérez Carrillo Petra su Sucesión. Sucesorio Familiar 1 Acdo. Núm. Exp. 46/2025.
Priego Hernández Ana Taeko vs. Reynoso Santos Nazario Jonathan. Especial Familiar 3 Acdos. Núm. Exp. 340/2020.
Priego Hernández Ana Taeko vs. Reynoso Santos Nazario Jonathan. Especial Familiar 2 Acdos. en Incidente. Núm. Exp. 340/2020 Modificación de Régimen de Visitas y Convivencia.
Prieto González Manuel su Sucesión. Sucesorio Familiar 3 Acdos. Núm. Exp. 460/2025 Principal.
Rendón Segoviano Alberto Jorge vs. Vargas Sánchez Verónica. Controversias del Orden Familiar 1 Acdo. en Incidente. Núm. Exp. 966/2024 Cambio de Guarda y Custodia, Cancel. de Pensión Alimenticia y Cambio de Régimen de Visitas.
Rojas Ramírez María Ana vs. Aristides Cabañas Ocaña. Controversias del Orden Familiar 1 Acdo. Núm. Exp. 258/2007 Inc. de Ejecc. de Sentencia.
Ruíz García Adelaido vs. Castañeda Zepeda Betzabe Yuliana. Controversias del Orden Familiar 1 Acdo. en Incidente. Núm. Exp. 2159/2024 de Aumento de Pensión Alimenticia, Aseguramiento, Entrega de Monto y de Finiq. de Alimentos.
Ruíz García Adelaido vs. Castañeda Zepeda Betzabe Yuliana. Controversias del Orden Familiar 3 Acdos. Núm. Exp. 2159/2024 Principal.
Ruíz García Adelaido vs. Castañeda Zepeda Betzabe Yuliana. Controversias del Orden Familiar 1 Acdo. en Incidente. Núm. Exp. 2159/2024 Recursación.
Ruiz Ramírez Leodegario su Sucesión. Sucesorio Familiar 10 Acdos. Núm. Exp. 28/2025 Principal.
Ruíz Rueda María su Sucesión. Sucesorio Familiar 1 Acdo. Núm. Exp. 598/2025 Principal.
Ríos Ebromares Cipriano. Sucesorio Familiar Dada Cuenta. 1 Acdo. Núm. Exp. 1202/2018.
Santiago Cruz Fausto su Sucesión. Sucesorio Familiar 1 Acdo. Núm. Exp. 466/2025 Principal.
Sierra Sotelo María Fabiola vs. Trujillo Sánchez Ángel Mauricio. Controversias del Orden Familiar Dada Cuenta. 1 Acdo. Núm. Exp. 1448/2024 Principal.
Tirado Cosío Fernando vs. Laura Teresa Lara Martínez. Especial Familiar 3 Acdos. Núm. Exp. 982/2015 Inc. de Cancelción de Pensión Alimenticia.
Vega González Luis Ricardo. Especial Familiar 1 Acdo. en Incidente. Núm. Exp. 916/2010 Pago de Pensiones Vencidas y No Pagadas y Aumento de Pensión Alim.
Vidal Herrera Enriqueta su Sucesión. Sucesorio Familiar 1 Acdo. Núm. Exp. 1104/2024 Secc. Segunda.
Villavicencio Robles Velda Verónica vs. Gutiérrez Germán Jonathan Rafael. Controversias del Orden Familiar Requerimiento Sala. 1 Acdo. Núm. Exp. 1832/2024 Principal.
Villavicencio Robles Velda Verónica vs. Gutiérrez Germán Jonathan Rafael. Controversias del Orden Familiar 2 Acdos. Núm. Exp. 1832/2024 Principal Tomo II.
Vázquez Balbuena Francisca vs. Juan Salvador García Quiroz. Especial Familiar 1 Acdo. Núm. Exp. 1410/2017.
De Luna Bueno Karina Reyna vs. Padrón Mandujano Pedro Pool. Especial Familiar 1 Acdo. Núm. Exp. 2102/2023 Principal.
Álvarez Murillo Manuela y/o Manuela Álvarez y/o Manuela Murillo Álvarez y/o Manuela Álvarez de Garcíao. Sucesorio Familiar Sala. 1 Acdo. en Incidente. Núm. Exp. 1216/2020 Oposición Al Inventario y Avalúo.
NO PUBLICADOS
Álvarez Domínguez Sara Joceline vs. Lázaro Salinas León de Jesús. Controversias del Orden Familiar Comparecencia de Violencia No Pub 01/07/26. 1 Acdo. Núm. Exp. 192/2026 Principal Vio.
AUDIENCIA
Castro Ávila Roberto su Sucesión. Aud. 801 Sucesorio Familiar. 1 audiencia. Núm. Exp. 92/2026 Principal.
García Cordero María de Lourdes su Sucesión. Aud. 801 Sucesorio Familiar. 1 audiencia. Núm. Exp. 800/2025 Principal.
Muñoz Cortez Soledad su Sucesión. Sucesorio Familiar. 1 audiencia. Núm. Exp. 2238/2023 Principal.
Sánchez Morales Salustia Cruz su Sucesión. Aud. 801 Sucesorio Familiar. 1 audiencia. Núm. Exp. 804/2025 Principal.
SENTENCIAS DEFINITIVAS DEL 02 DE JULIO DEL 2026
Vega Aranda Leonor su Sucesión. Sucesorio Familiar Sent. Def. 1 Núm. Exp. 30/2025 Secc. Cuarta

LA SECRETARIA DE ACUERDOS
LIC. JANETH ARELLANO NICOLAS

DÉCIMO SEXTO DE LO FAMILIAR

SECRETARÍA "A"
ACUERDOS DEL 2 DE JULIO DEL 2026

Aguilar Pineda Ingrid Lilián vs. Rodríguez García Eduardo Brandon. Controversias del Orden Familiar Tgc. 1 Acdo. Núm. Exp. 1311/2023 Principal.

SOLO CONSULTA

Cabrera Cardona Brenda vs. Amador García Adán Edmundo. Controversias del Orden Familiar Pph. 1 Acdo. en Incidente. Núm. Exp. 319/2024 Inc. de Incumplimiento de Convenio.
Cajiga Ortiz Felipa Teresa Eufemia. Sucesorio Familiar Tgc. 1 Acdo. en Otros. Núm. Exp. 819/2019 Secc. II.
Calderón Guzmán Irma vs. Ocampo Bautista Trinidad. Ord. Civil Familiar Ivl. 1 Acdo. Núm. Exp. 741/2024.
Camarena Vázquez Luis Roberto su Sucesión. Sucesorio Familiar Tgc. 1 Acdo. Núm. Exp. 2467/2024.
Cazares Gaxiola Refugio Maricela vs. González Valdivia Carlos. Controversias del Orden Familiar Pph. 1 Acdo. Núm. Exp. 519/2021 Tomo Seis.
Chávez Chacón Silvia Janette. Sucesorio Familiar Tgc. 3 Acdos. Núm. Exp. 121/2009.
Cruz Arrona Héctor su Sucesión. Sucesorio Familiar Pph. 1 Acdo. Núm. Exp. 821/2025.
Cruz Morales Ilda Irma vs. Ayala García Javier. Controversias del Orden Familiar Tgc. 1 Acdo. en Incidente. Núm. Exp. 71/2007 Inc. de Cancel. de Pensión Alimenticia 2026.
Cruz Rodríguez Sandra Beatriz vs. Antonio Ugalde Martínez. Controversias del Orden Familiar Tgc. 1 Acdo. en Incidente. Núm. Exp. 439/2001 Inc. de Cancel. de Pensión Alimenticia.
Domínguez Arroyo Susana vs. Jaimes Juárez Julio. Especial Familiar Pph. 1 Acdo. en Incidente. Núm. Exp. 1755/2022 Inc. de Régimen de Visitas y Convivencias.
Durán Morales María Luisa su Sucesión. Sucesorio Familiar Pph. 1 Acdo. Núm. Exp. 49/2026.
Escalona Mendoza María su Sucesión. Sucesorio Familiar Gno. 1 Acdo. Núm. Exp. 503/2022 Principal Tomo Dos.
Escobar Skinfill Liliana vs. Chávez Michel Eduardo Alexandro. Controversias del Orden Familiar Pph. 4 Acdos. Núm. Exp. 2233/2024 Tomo Dos.
Flores Lovera Simón su Sucesión. Sucesorio Familiar Pph. 1 Acdo. Núm. Exp. 411/2026.
Flores Millán María de Los Ángeles su Sucesión. Sucesorio Familiar Tgc. 1 Acdo. Núm. Exp. 377/2025.
Flores Ramírez Bertha. Sucesorio Familiar Tgc. 1 Acdo. en Otros. Núm. Exp. 1365/2022 Segunda Sección.
Fuentes Juárez Mayte Adriana vs. Fuentes Guajardo Ishair Héctor y González Velásquez Marisol. Controversias del Orden Familiar Pph. 1 Acdo. Núm. Exp. 885/2023 Principal.
Gallardo Flores Elsa su Sucesión. Sucesorio Familiar Pph. 1 Acdo. Núm. Exp. 37/2023 Principal.
Garduño Gonzaga Fidel su Sucesión. Sucesorio Familiar Tgc. 1 Acdo. Núm. Exp. 1215/2022 Principal.
Gasca Ramírez Sergio vs. Gasca Ramírez Armando y Notario 237 de la Ciudad de México el Licenciado Alfredo Ayala Herrera. Ord. Civil Familiar Tgc. 2 Acdos. Núm. Exp. 711/2024.
González Evangalista Ramiro vs. González Evangelista Ramiro. Sucesorio Familiar Pph. 1 Acdo. Núm. Exp. 135/2021 Segunda Sección.
González Evangalista Ramiro. Sucesorio Familiar Pph. 1 Acdo. Núm. Exp. 135/2021.
González Evangalista Ramiro. Sucesorio Familiar Pph. 2 Acdos. en Incidente. Núm. Exp. 135/2021 Inc. de Remoción de Albacea 2026.
González Lora Verónica vs. Márquez Vázquez Genaro. Especial Familiar Tgc. 3 Acdos. Núm. Exp. 717/2016.
González Ramírez Carmen su Sucesión. Sucesorio Familiar Pph. 1 Acdo. Núm. Exp. 745/2025.
Hernández Salvador Emilia Aurora vs. Héctor Torres Cadena. Controversias del Orden Familiar Tgc. 2 Acdos. en Incidente. Núm. Exp. 335/2009 Reduc. de Pensión Alimenticia.
Huerta León José Moisés. Sucesorio Familiar Tgc. 1 Acdo. en Otros. Núm. Exp. 1761/2019 Tercera Sección.
Ibáñez Sebastián Ana María Guadalupe su Sucesión. Sucesorio Familiar Tgc. 1 Acdo. Núm. Exp. 337/2025.
Infante Jiménez Margarita su Sucesión. Sucesorio Familiar Gno. 1 Acdo. Núm. Exp. 105/2025 Segunda Sección.
Lecanda Terán Patricia. Ord. Civil Familiar Tgc. 1 Acdo. en Expedientillo. Núm. Exp. 211/1987 Bis. 1 Expdllo.
Loeza Barba Lorena Jaquelíne vs. Alcántara Rodríguez Onitsed Jair. Controversias del Orden Familiar Tgc. 1 Acdo. Núm. Exp. 991/2023 Principal.
López Soto Jimena Valeria vs. López Soto María del Socorro su Sucesión. Ord. Civil Familiar Pph. 1 Acdo. Núm. Exp. 181/2026.
López Tovar Fernando y Manuela Castillero Pimentel y Intest. vs. Intestamentaria Sucesión. Sucesorio Familiar Ivl. 1 Acdo. Núm. Exp. 173/2011.
Martínez Cruz José Luis su Sucesión. Sucesorio Familiar Pph. 1 Acdo. Núm. Exp. 409/2026.
Martínez Gudiño María Guadalupe vs. Pérez Solano Everardo Roberto. Controversias del Orden Familiar Ivl. 1 Acdo. Núm. Exp. 715/2020.
Martínez Gurrusquieta Marco Antonio vs. Huerta Alonso Sonia. Especial Familiar Tgc. 1 Acdo. en Incidente. Núm. Exp. 1995/2012 Inc. de Incremento de Pensión Alimenticia 2.
Martínez Rivera Donaciano Pedro su Sucesión. Sucesorio Familiar Tgc. 2 Acdos. Núm. Exp. 177/2025.
Mendoza Amaya Nieves su Sucesión. Sucesorio Familiar Tgc. 1 Acdo. en Otros. Núm. Exp. 287/2025 Segunda Sección.
Morales Silva Katia Paola. Juris. Voluntaria Familiar Tgc. 2 Acdos. en Incidente. Núm. Exp. 1597/2018 Inc. de Remoción de Persona de Apoyo y Persona de Salvaguardia 2026.
Moreno Campos Catalina vs. Arias Avelino Víctor Manuel. Controversias del Orden Familiar Gno. 1 Acdo. Núm. Exp. 1113/2016.
Múñoz González María de Jesús vs. Sucesorio Familiar Tgc. 1 Acdo. Núm. Exp. 2289/2012.
Nieto Olvera José Ángel su Sucesión. Sucesorio Familiar Pph. 1 Acdo. Núm. Exp. 103/2026.
Nieves Hernández Silvia y Nieves Hernández Angélica y Nieves Hernández Román y Nieves Hernández Fidencio y Nieves Hernández Miguel Ángel vs. Nieves Hernández Marta. Controversias del Orden Familiar Pph. 1 Acdo. en Otros. Núm. Exp. 1509/2024 Tomo II.
Noguez Arana Lorenzo Fernando su Sucesión. Sucesorio Familiar Tgc. 1 Acdo. Núm. Exp. 105/2026.
Ortega Juárez María Francisca vs. Marco Antonio Cruz Martínez. Div. Nec. Tgc. 1 Acdo. Núm. Exp. 1135/2000.
Palma Castro José Mártir su Sucesión. Sucesorio Familiar Pph. 1 Acdo. Núm. Exp. 307/2026.
Pérez Anaya Fernando y Pérez Guerra Gabriela. Sucesorio Familiar Tgc. 1 Acdo. en Incidente. Núm. Exp. 2209/2019 Inc. de Remoción de Albacea Tomo Dos.
Pulido Gamio Adriana Eugenia y Pulido Gamio Lorena y Pulido Gamio Rodolfo Rodrigo y Gamio Pulido María Guadalupe Erendira. Sucesorio Familiar Pph. 1 Acdo. Núm. Exp. 319/2026.
Ramos Rivera Fabiola vs. Ortiz Soto Kenny Eduardo. Ord. Civil Familiar Gno. 1 Acdo. Núm. Exp. 2283/2012.
Rangel Aranda Odette Marcela vs. González Flores Simón. Ord. Civil Familiar Tgc. 1 Acdo. Núm. Exp. 1221/2023 Principal.
Rendón Morán Beatriz Adriana vs. López Pineda Sebastián. Controversias del Orden Familiar Tgc. 1 Acdo. Núm. Exp. 2121/2024.
Rivera Rodríguez Carlos Alberto. Sucesorio Familiar Pph. 1 Acdo. Núm. Exp. 277/2026.
Rivera Sánchez María Guadalupe vs. Sandoval Rivera Georgina Nancy y Sandoval Rivera Ada Lizbeth. Controversias del Orden Familiar Tgc. 1 Acdo. Núm. Exp. 1907/2024.
Rueda Ríos Esther Estefanie vs. De Jesús Palestino José Luis. Controversias del Orden Familiar Tgc. 1 Acdo. Núm. Exp. 2217/2024.
Sifuentes García María Elena su Sucesión. Sucesorio Familiar Ivl. 1 Acdo. Núm. Exp. 731/2025.
Valencia Rangel Ana Yael vs. Arriaga Montoya Joshua. Controversias del Orden Familiar Gno. 1 Acdo. Núm. Exp. 1677/2024.
Vargas Juárez Miguel vs. Salgado Hernández Rebeca. Controversias del Orden Familiar Pph. 1 Acdo. Núm. Exp. 879/2013 Tomo Cuatro.
Xoconoxtle Hernández Lucía vs. Hernández Pascuala Hermenegildo. Controversias del Orden Familiar Tgc. 1 Acdo. en Incidente. Núm. Exp. 1501/2011 Inc. de Cancel. de Pensión Alimenticia Dos.
Yahuitl Xocoyotl Abraham su Sucesión. Sucesorio Familiar Ivl. 1 Acdo. Núm. Exp. 333/1995.
Zamora Flores Irma Guadalupe su Sucesión. Sucesorio Familiar Ivl. 1 Acdo. Núm. Exp. 87/2026.
Del Olmo Gazca Luz María. Sucesorio Familiar Tgc. 1 Acdo. Núm. Exp. 1207/2017.

AUDIENCIA

Garrido Ortega Rocío Nayelli vs. Estrada López Omar. Pph Controversias del Orden Familiar 1 Aud. en Incidente. Núm. Exp. 679/2013 Inc. de Cancel. de Pensión Alimenticia 2026.
Luna Valdéspino Josué Alberto su Sucesión. Pph Sucesorio Familiar. 1 audiencia. Núm. Exp. 25/2026.
Trejo Torres Rita Monserrat vs. López Mondragón Ángel. Acmt Controversias del Orden Familiar 1 audiencia. Núm. Exp. 2237/2024 Tomo Dos.

LA SECRETARIA DE ACUERDOS
MTRA. PATRICIA PANTOJA HERNÁNDEZ

SOLO CONSULTA
SOLO CONSULTA
SOLO CONSULTA

SECRETARÍA "B"
ACUERDOS DEL 2 DE JULIO DEL 2026

Alfonso Quinto Alberta vs. Ventura de Jesús Isidro. Controversias del Orden Familiar Abe. 1 Acdo. en Otros. Núm. Exp. 176/2024 Tomo II del Principal.
Alvear Ortiz Tania Georgina vs. Peralta Castro Luis Alberto. Controversias del Orden Familiar Spv. 1 Acdo. Núm. Exp. 674/2015 Principal Tomo IV.
Ávila Velázquez María de Jesús su Sucesión. Sucesorio Familiar Abe. 1 Acdo. Núm. Exp. 16/2026.
Avilés Castillo Yolanda su Sucesión. Sucesorio Familiar Acmt. 1 Acdo. Núm. Exp. 560/2025.
Caballero Flores Pablo y Otro. Controversias del Orden Familiar Spv. 1 Acdo. en Incidente. Núm. Exp. 432/1988 Inc. de Cancel. de Pensión Alimenticia.
Carbajal Sotomayor Ana Elena. Sucesorio Familiar Abe. 1 Acdo. Núm. Exp. 430/2019 Tomo IV de la Primera Sección.
Carrera Fajardo Rolando su Sucesión. Sucesorio Familiar Acmt. 2 Acdos. Núm. Exp. 72/2026.
Castillo Ontiveros Reyna vs. Castillo Ontiveros Reyna. Controversias del Orden Familiar Abe. 1 Acdo. Núm. Exp. 74/2016.
Covarrubias Ortiz Salvador su Sucesión. Sucesorio Familiar Acmt. 1 Acdo. Núm. Exp. 396/2015.
Delgadillo Sánchez Marina su Sucesión. Sucesorio Familiar Spv. 1 Acdo. Núm. Exp. 646/2025.
Domínguez Blando Francisco Roberto su Sucesión. Sucesorio Familiar Abe. 1 Acdo. Núm. Exp. 842/2025.
Enríquez Alquicira María de Jesús. Sucesorio Familiar Abe. 1 Acdo. en Amparo. Núm. Exp. 908/2021 Amparo 720/2025- II.
Farías Rojas María Eugenia vs. Morán Mercado José Antonio. Especial Familiar Spv. 1 Acdo. Núm. Exp. 1698/2015.
Fuentes Martínez Aurora vs. León Martínez Murrieta. Div. Nec. Abe. 1 Acdo. Núm. Exp. 1570/2003.
García Carmona Antonio y/o García Antonio. Sucesorio Familiar Abe. 2 Acdos. Núm. Exp. 314/2020.
García Coronado Yolanda su Sucesión. Sucesorio Familiar Spv. 1 Acdo. Núm. Exp. 188/2024 Principal.
García Estrada Eduardo su Sucesión. Sucesorio Familiar Acmt. 1 Acdo. Núm. Exp. 2360/2024.
Garulo Lasierra Luis. Sucesorio Familiar Spv. 1 Acdo. Núm. Exp. 530/2005.
Izquierdo Carmona Luis Enrique vs. García Medina Angélica Lizeth. Controversias del Orden Familiar Spv. 1 Acdo. en Incidente. Núm. Exp. 2088/2022 Inc. de Cambio de Guarda y Custodia.
Jiménez Romero Omar Asunción su Sucesión. Sucesorio Familiar Spv. 1 Acdo. Núm. Exp. 692/2025.
Lozada Contreras Yessika vs. Fuentes Conde Erick. Controversias del Orden Familiar Spv. 1 Acdo. Núm. Exp. 466/2017.
Mancilla Jiménez Antonio su Sucesión. Sucesorio Familiar Acmt. 1 Acdo. Núm. Exp. 244/2026.
Martínez Inclán Fernando. Sucesorio Familiar Avgj. 1 Acdo. Núm. Exp. 618/1995 Segunda Secc. Tomo II.
Martínez Ríos Antonia su Sucesión. Sucesorio Familiar Avgj. 1 Acdo. Núm. Exp. 410/2026.
Martínez Rivas Sandra Ivonne vs. Castelli Andrea. Especial Familiar Acmt. 1 Acdo. Núm. Exp. 1316/2018 Tomo VII Inc. Derivado del Divorcio.
Maysse Roque José Arturo. Especial Familiar Acmt. 1 Acdo. en Incidente. Núm. Exp. 1816/2019 Inc. de Consecuencias Inherentes a la Disol. del Vínculo Matrimonial.
Méndez Juárez Silvia vs. López Magdaleno Jorge. Controversias del Orden Familiar Abe. 1 Acdo. en Incidente. Núm. Exp. 368/2018 Inc. de Cancel. de Pensión Alimenticia.
Morales Guerrero José Antonio su Sucesión. Sucesorio Familiar Acmt. 1 Acdo. Núm. Exp. 296/2026.
Ojeda Guevara Alfredo su Sucesión. Sucesorio Familiar Abe. 1 Acdo. Núm. Exp. 220/2013.
Ornelas Fadiño Magdalena vs. Gómez García Juan Carlos. Controversias del Orden Familiar Abe. 1 Acdo. Núm. Exp. 288/2007.
Orozco Cruz Virginia su Sucesión. Sucesorio Familiar Spv. 1 Acdo. Núm. Exp. 326/2026.
Ozuna Castañeda Mariana vs. Soto de la Vega Hugo. Controversias del Orden Familiar Spv. 1 Acdo. Núm. Exp. 58/2013.
Pineda Castro Pineda Castro Rita. Sucesorio Familiar Avgj. 1 Acdo. Núm. Exp. 286/2019 Tomo II del Cuad. Principal.
Ponce Escutia Juan su Sucesión. Sucesorio Familiar Acmt. 1 Acdo. Núm. Exp. 570/2024.
Pulido González Guadalupe Mireya vs. Bárcenas Martínez Alejandro. Controversias del Orden Familiar Spv. 1 Acdo. Núm. Exp. 1406/2017.
Quintana Rodríguez Gloria su Sucesión. Sucesorio Familiar Abe. 1 Acdo. Núm. Exp. 514/2015.
Reséndiz Valencia Álvaro su Sucesión. Sucesorio Familiar Acmt. 1 Acdo. Núm. Exp. 748/2025.
Reyes Pérez Iliana Guadalupe vs. Ramírez Valdez Raúl. Controversias del Orden Familiar Spv. 1 Acdo. en Otros. Núm. Exp. 938/2019 Tomo II del Principal.
Rivera Vázquez María Antonieta su Sucesión. Sucesorio Familiar Acmt. 1 Acdo. Núm. Exp. 1780/2024.
Rocha Alcántara Nayeli vs. Zaragoza Acosta José Antonio. Controversias del Orden Familiar Acmt. 1 Acdo. en Incidente. Núm. Exp. 1876/2015 Inc. de Incremento y Actual. de Pensión Alimenticia Provisional.
Rodríguez Gabino Noemí vs. Miguel Villanueva García. Ord. Civil Familiar Acmt. 1 Acdo. en Incidente. Núm. Exp. 846/2007 Inc. de Liquidación de Sociedad Conyugal.
Rodríguez Gutiérrez Ramiro. Sucesorio Familiar Spv. 1 Acdo. Núm. Exp. 1048/2006 Tomo II del Principal.
Rodríguez Luis su Sucesión. Sucesorio Familiar Avgj. 1 Acdo. Núm. Exp. 412/2026.
Rodríguez y Lazos Prisciliano su Sucesión. Sucesorio Familiar Spv. 2 Acdos. Núm. Exp. 154/2026.
Romero Rodríguez Erick vs. Flores Antunez Ana María. Controversias del Orden Familiar Abe. 1 Acdo. en Expedientillo. Núm. Exp. 384/2024.
Ruíz Grijalva Luz Alicia su Sucesión. Sucesorio Familiar Acmt. 1 Acdo. Núm. Exp. 740/2022 Secc. Segunda.
Silva Montalvo Francisca vs. Ignacio Agustín Fernández Romero. Ord. Civil Familiar Spv. 1 Acdo. Núm. Exp. 1572/2014.
Spinola Beltrán Ana Luisa vs. Cordero Lerma Jesús Ángel. Controversias del Orden Familiar Spv. 1 Acdo. Núm. Exp. 928/2015.
Spinola Beltrán Ana Luisa vs. Cordero Lerma Jesús Ángel. Controversias del Orden Familiar Spv. 1 Acdo. Núm. Exp. 938/2015.
Torres Cano Diego Leonardo su Sucesión. Sucesorio Familiar Abe. 1 Acdo. Núm. Exp. 1638/2023 Principal.
Uribe García Juan Carlos su Sucesión. Sucesorio Familiar Abe. 1 Acdo. Núm. Exp. 270/2025.
Uribe Valerdi Karla Marisol vs. Montiel Olvera Ismael. Controversias del Orden Familiar Abe. 1 Acdo. Núm. Exp. 1268/2014.
Vélez Guendulain Víctor Ernesto. Sucesorio Familiar Spv. 1 Acdo. Núm. Exp. 364/2021.
Vélez Walter Alejandro vs. Yllan Villanueva Daniela. Controversias del Orden Familiar Abe. 1 Acdo. Núm. Exp. 1666/2023 Amparo 451/2026- 1.
Villarruel Cedillo Celia su Sucesión. Sucesorio Familiar Abe. 1 Acdo. Núm. Exp. 1954/2021 Principal.
AUDIENCIA
Hernández Vera Amando su Sucesión. Spv Sucesorio Familiar. 1 audiencia. Núm. Exp. 34/2026 Principal.
Rodríguez Rocha Enrique su Sucesión. Avgj Sucesorio Familiar. 1 audiencia. Núm. Exp. 750/2025.

LA SECRETARIA DE ACUERDOS
LIC. ALMA VERÓNICA GONZÁLEZ JIMÉNEZ

DÉCIMO SÉPTIMO DE LO FAMILIAR

SECRETARÍA "A"
ACUERDOS DEL 2 DE JULIO DEL 2026

Álvarez Escobar Flavio Jesús vs. Herrera Peñafiel Stephanny. Controversias del Orden Familiar 1 Acdo. Núm. Exp. 1397/2024.
Andrade López Enemesia. Sucesorio Familiar Interpone Recurso de Revisión. 2 Acdos. en Amparo. Núm. Exp. 311/2015 515/2026- II.
Arnaud Bolaños Germán Enrique su Sucesión. Sucesorio Familiar 1 Acdo. Núm. Exp. 411/2025.
Badillo Muñoz Elodia vs. Franco Sánchez Brenda Jazmín. Actos Prejudiciales Familiar 1 Acdo. Núm. Exp. 417/2026.
Bardullas César Óscar Manuel. Sucesorio Familiar 2 Acdos. Núm. Exp. 431/2025.
Belmont Ramírez Soledad su Sucesión. Sucesorio Familiar 3 Acdos. Núm. Exp. 289/2026.
Borja Hernández Francisco su Sucesión. Sucesorio Familiar Expedir Copias. 1 Acdo. Núm. Exp. 1837/2024.
Borras Escorza Lydia vs. García Hoyos Jesús. Especial Familiar 2 Acdos. en Incidente. Núm. Exp. 911/2023 Inc. de Liquidación de Sociedad Conyugal.

SOLO CONSULTA
SOLO CONSULTA
SOLO CONSULTA

Burgos Serrano Luis. Sucesorio Familiar Pasa a Sentencia. 1 Acdo. en Incidente. Núm. Exp. 2003/2016 Bis. 2 Inc. de Falsedad de Documentos II Sección.
Carmona Monroy José Jesús vs. Clara Becerril Flores. Especial Familiar Se Da Vista. 1 Acdo. en Incidente. Núm. Exp. 2135/2014 Inc. de Ejecc. de la Disol. y Liquidación de a Sociedad Co Nyugal.
Coria y Alvarado Sara María Luisa su Sucesión. Sucesorio Familiar 1 Acdo. en Amparo. Núm. Exp. 2349/2011 255/2026- II.
Cortés Camacho María de la Luz su Sucesión. Sucesorio Familiar Aclara Auto. 1 Acdo. Núm. Exp. 25/2025.
Cruz Mejía Elsa vs. Pérez de la Sierra Carlos. Ord. Civil Familiar 1 Acdo. en Amparo. Núm. Exp. 959/2004 Amparo 129/2026- II.
Díaz Olivares Dione Yadira vs. Cárdenas Díaz Edgar Alfredo. Controversias del Orden Familiar Billete. 1 Acdo. Núm. Exp. 1289/2016.
Domínguez Manrique Geraldini vs. Granados Castillo Abel. Controversias del Orden Familiar 2 Acdos. Núm. Exp. 1435/2012.
Duque García José Benjamín vs. Morales Martínez Itzel Roseli. Especial Familiar Sicor. 1 Acdo. Núm. Exp. 807/2020.
Duque García José Benjamín vs. Morales Martínez Itzel Roseli. Especial Familiar Admisorio. 1 Acdo. en Incidente. Núm. Exp. 807/2020 Régimen de Visitas y Convivencias.
Espíndola Vda. de Fuentes Catalina vs. Sucesorio Familiar Llegada de Autos de la Notaria. 1 Acdo. Núm. Exp. 2443/2012.
Espinosa Arellano Alfa Shari vs. Eduardo Ramírez Cruz. Controversias del Orden Familiar Cedula Diligenciada. 1 Acdo. Núm. Exp. 889/2021.
Galina Escarzaga Jorge Luis su Sucesión. Sucesorio Familiar Cedula Diligenciada. 1 Acdo. Núm. Exp. 551/2025.
Gaona de Jesús María Esperanza vs. Silva López Alejandro. Controversias del Orden Familiar Elaboración de Oficio. 1 Acdo. Núm. Exp. 1717/2019.
García Vara Ramón su Sucesión. Sucesorio Familiar Dada Cuenta el Notario Autoriza. 1 Acdo. Núm. Exp. 2287/2024.
Gómez Martínez Julia Berenice vs. Vázquez Vázquez Serafín. Controversias del Orden Familiar 1 Acdo. Núm. Exp. 829/2014.
Hernández Castañeda Angélica vs. Héctor Roberto Castañeda Zigala. Controversias del Orden Familiar Informe Cfe. 1 Acdo. en Incidente. Núm. Exp. 1715/2008 Inc. de Cancel. de Pensión Alimenticia.
Hernández Lagos Aidé vs. Gutiérrez Rodríguez Karla Ileana. Especial Familiar Rinden Iforme. 1 Acdo. en Incidente. Núm. Exp. 1787/2023 Activo Tomo II Inc. Cancel. y Cesación de Pensión Alimenticia Provisional.
Hernández Romero Norma y Francisco Montoya Márquez. Div. Vol. Informe Contencioso. 1 Acdo. Núm. Exp. 335/1990.
Jiménez Chávez Leticia su Sucesión. Sucesorio Familiar 1 Acdo. Núm. Exp. 253/2026.
Juárez Salas Alicia Iztaccihuatl su Sucesión. Sucesorio Familiar 1 Acdo. Núm. Exp. 1237/2024.
Koviangh Flores Carlos su Sucesión. Sucesorio Familiar Minuta. 1 Acdo. Núm. Exp. 731/2025.
Kuri Dzib Arlyn vs. Calatayud Jimeno Pedro. Controversias del Orden Familiar 2 Acdos. Núm. Exp. 647/2016 a Tomo II.
León Mendoza Abril Eugenia vs. Barrera Núñez Rafael Alberto. Controversias del Orden Familiar Elaborar Oficio. 3 Acdos. Núm. Exp. 1873/2022.
Luna Gómez Enriqueta vs. Luis Humberto Muñoz Gaeta. Controversias del Orden Familiar 1 Acdo. Núm. Exp. 2185/2012.
Medina Casas María de Los Ángeles su Sucesión. Sucesorio Familiar 1 Acdo. Núm. Exp. 275/2026.
Mendoza López Alma Araceli su Sucesión. Sucesorio Familiar Expedientillo. 2 Acdos. Núm. Exp. 281/2025.
Morales González Azalea Nataly vs. Sánchez Aranda Miguel Ángel. Especial Familiar Llegada de Autos del Archivo del Archivo Judicial. 1 Acdo. Núm. Exp. 341/2024.
Moreno Garcvia Florentina vs. Carreño Alva Roberto su Sucesión. Ord. Civil Familiar Cedula Sin Diligenciar. 1 Acdo. Núm. Exp. 337/2026.
Moya Romero Manuel. Sucesorio Familiar Copias Certificadas. 1 Acdo. Núm. Exp. 1981/2018.
Nogal Guerrero Pilar vs. Nogal Sánchez Edgar. Controversias del Orden Familiar Pasa a Sentencia. 1 Acdo. Núm. Exp. 269/2024.
Novoa Escogido José su Sucesión. Sucesorio Familiar Cedula Sin Diligenciar. 4 Acdos. Núm. Exp. 205/2026.
Ortega Segura María Carolina vs. García Lucía Armando. Controversias del Orden Familiar Dada Cuenta Elaborar Cédula. 1 Acdo. Núm. Exp. 2197/2023.
Ortiz Urbina Antonio. Sucesorio Familiar Autorización. 1 Acdo. Núm. Exp. 1251/2015.
Pacheco Vizuet Lorena Lizbeth vs. Anaya Meza Christopher Juan. Controversias del Orden Familiar Informe Cecofam. 1 Acdo. Núm. Exp. 2081/2019.
Papa Debora Beatriz vs. Macías Pérez Edgar Ernesto. Controversias del Orden Familiar 1 Acdo. Núm. Exp. 2341/2024.
Pérez Gancedo Joshua Omar vs. Pérez Cruz Omar. Oral Familiar Expedientillo. 1 Acdo. en Expedientillo_Expediente_No_Conocido. Núm. Exp. 2437/2025.
Prado Martínez Alejandro Jesús. Sucesorio Familiar Dada Cuenta. 1 Acdo. Núm. Exp. 835/2021.
Quiroz Garduño María de la Luz su Sucesión. Sucesorio Familiar 1 Acdo. Núm. Exp. 407/2026.
Ramírez Sospa Humberto Ricardo su Sucesión. Sucesorio Familiar Acdo. Tramite. 4 Acdos. Núm. Exp. 393/2024.
Robles Toledo Achmed su Sucesión. Sucesorio Familiar 1 Acdo. Núm. Exp. 367/2025.
Rodríguez Sandoval Carlos Eduardo vs. Juárez Avilés Azucena. Controversias del Orden Familiar 1 Acdo. en Incidente. Núm. Exp. 131/2017 Inc. de Cambio de Guarda y Custodia.
Rojo Reyes Laura Guadalupe Adriana vs. Jorge Alan Segundo Morales. Controversias del Orden Familiar 1 Acdo. en Incidente. Núm. Exp. 2265/2015 Inc. de Cump. de Convenio.
Ruíz Dávila Rogelio su Sucesión. Sucesorio Familiar 1 Acdo. Núm. Exp. 73/2026.
Salazar Cruz Maribel vs. J. Jesús Montoya Estrada. Ord. Civil Familiar Cedula Sin Diligenciar. 1 Acdo. Núm. Exp. 149/2000.
Saldívar Rodríguez Gabriela su Sucesión. Sucesorio Familiar Minuta. 1 Acdo. Núm. Exp. 437/2025.
Salgado Méyer Jaime Alberto. Sucesorio Familiar Expedientillo. 1 Acdo. Núm. Exp. 1033/2021.
Sanabria Juárez Antonio vs. Muñoz Rodríguez María Fernanda. Controversias del Orden Familiar Cedula Sin Diligenciar. 1 Acdo. Núm. Exp. 2219/2024.
Sánchez Peralta Arturo vs. Valadez Ibáñez Dunnya Yadira. Controversias del Orden Familiar Dada Nueva Cuenta. 1 Acdo. Núm. Exp. 1537/2024 Tomo II.
Soto Rodríguez Otilio su Sucesión. Sucesorio Familiar 1 Acdo. Núm. Exp. 1757/2024.
Treviño Feijoo Christopher vs. Aguilar Damián Aura. Especial Familiar de Pone a Disposición el Exh. Número 2406. 1 Acdo. en Incidente. Núm. Exp. 175/2024 Inc. Cancel. de Pensión Alimenticia.
Velázquez Reza Gustavo su Sucesión. Sucesorio Familiar Expedientillo. 2 Acdos. Núm. Exp. 847/2023.
Zamudio Hernández Sandra vs. Ramírez González Alejandro. Controversias del Orden Familiar Informe Sat. 1 Acdo. Núm. Exp. 1851/2022.
Zúñiga Aduna Alberto su Sucesión. Sucesorio Familiar Informe Archivo Judicial. 1 Acdo. Núm. Exp. 145/2025.

AUDIENCIA

Franco Ríos Lourdes Paulina vs. De Los Santos Trejo Julio Alfonso. Aud. Pasa a Sent. Controversias del Orden Familiar 1 audiencia. Núm. Exp. 1989/2023.
Neri Ramos Pedro Isaías. Aud. Sin Asistencia Juris. Voluntaria Familiar. 1 audiencia. Núm. Exp. 203/2014.

SENTENCIAS INTERLOCUTORIAS

Bravo Rivera Carlota su Sucesión. Sucesorio Familiar Sent. Interl. 1 Núm. Exp. 483/2025

CONCILIADOR POR MINISTERIO DE LEY:
LIC. DIANA ROCÍO CASTILLO MEJÍA

SECRETARÍA "B"
ACUERDOS DEL 2 DE JULIO DEL 2026

Alonso Pérez Gabriela Concepción vs. Adrián Bladimir Escobar Pino. Controversias del Orden Familiar Acdo. Miriam. 1 Acdo. en Incidente. Núm. Exp. 162/2002 Inc. Cancel. Pensión Alimenticia.
Álvarez Barba María Trinidad su Sucesión. Juris. Voluntaria Familiar Acdo. Miriam. 1 Acdo. Núm. Exp. 588/2025.
Amézcua Buenfil Mario vs. García Solbes Berenice. Especial Familiar 4 Acdos. en Incidente. Núm. Exp. 1726/2015 Inc. de Reduc. de Pensión Alimenticia.
Arenas Medina José Óscar vs. Maritza Nava Medina. Especial Familiar 5 Acdos. en Incidente. Núm. Exp. 474/2016 Inc. de Modificación Al Convenio.
Arenas Medina José Óscar. Especial Familiar 2 Acdos. en Otros. Núm. Exp. 474/2016 Vía de Apremio Nuevo.

SOLO CONSULTA
SOLO CONSULTA
SOLO CONSULTA

Arias Flores Claudia Virginia vs. Arias Martínez Jesús. Controversias del Orden Familiar Resolución Sala Modifica, Elaborar Exhorto. 1 Acdo. Núm. Exp. 1780/2022.

Arredondo González Susana su Sucesión. Sucesorio Familiar 1 Acdo. Núm. Exp. 44/2026.

Ayala Dimas Rosa Isela. Juris. Voluntaria Familiar Acdo. Miriam. 1 Acdo. Núm. Exp. 594/2025.

Blanco Hernández María Luisa su Sucesión. Controversias del Orden Familiar 1 Acdo. en Otros. Núm. Exp. 742/2022 Cuarta Sección.

Boerci Cabañas Javier Alejandro vs. Arismendi Guervara Roggmarit Jesús. Especial Familiar Acdo. Miriam. 1 Acdo. Núm. Exp. 1246/2019.

Cárdenas Cachon Rita María de Guadalupe vs. Vega Morales Faustino. Controversias del Orden Familiar Requerimiento Sala. 1 Acdo. en Incidente. Núm. Exp. 1074/2023 Tomo II Inc. de Cump. de Convn. Clausulas 3 y 11 [26].

Carrizales Ortiz Brandan vs. Guerrero Arteaga Liliana Younuent. Controversias del Orden Familiar 1 Acdo. en Incidente. Núm. Exp. 950/2017 Inc. de Aseguramiento de Pensión Alimenticia.

Castillo Tenorio Silvia su Sucesión. Sucesorio Familiar Acdo. Miriam. 1 Acdo. Núm. Exp. 386/2026.

Cañas Maya Ana María vs. Anguiano Juárez Francisco Horacio. Controversias del Orden Familiar Acdo. Miriam. 1 Acdo. Núm. Exp. 420/2023 Vía de Apremio.

Chávez García María Juana su Sucesión. Sucesorio Familiar 1 Acdo. Núm. Exp. 1950/2022.

Dantes Rodríguez José. Sucesorio Familiar 1 Acdo. Núm. Exp. 564/1996.

Dantes Rodríguez José. Sucesorio Familiar 1 Acdo. en Incidente. Núm. Exp. 564/1996 Inc. de Restitución de Derechos.

Dávila León María Micaela Flor su Sucesión. Sucesorio Familiar 2 Acdos. Núm. Exp. 312/2026.

Díaz Marín Edgar vs. Torres Zolozabal Evelia Zurisadai. Especial Familiar Acdo. Miriam. 1 Acdo. Núm. Exp. 1258/2022.

Espino Osuna Antonio su Sucesión. Sucesorio Familiar Resolución Sala Modifica. 1 Acdo. en Incidente. Núm. Exp. 972/2006 Inc. de Remoción de Albacea III.

Espino Osuna Antonio su Sucesión. Sucesorio Familiar Resolución Sala Modifica. 2 Acdos. Núm. Exp. 972/2006 Tomo III.

Esquivel Marín Dina Carolina vs. Villamar Rodríguez Janitzio. Controversias del Orden Familiar Acdo. Miriam. 1 Acdo. Núm. Exp. 1195/2021.

García Nava Margarita. Sucesorio Familiar 3 Acdos. Núm. Exp. 314/2009.

García Nava Margarita. Sucesorio Familiar 3 Acdos. Núm. Exp. 314/2009 Cuarta Sección.

García Nava Margarita. Sucesorio Familiar 3 Acdos. en Incidente. Núm. Exp. 314/2009 Inc. de 'Venta Judicial.

Hernández Lugo María Luisa su Sucesión. Sucesorio Familiar Acdo. Miriam. 1 Acdo. Núm. Exp. 126/2026.

Hernández Reyna María del Carmen su Sucesión. Sucesorio Familiar Acdo. Miriam. 5 Acdos. Núm. Exp. 1086/2024.

Jaimez Correa Natali vs. López Tinoco Alejandro. Controversias del Orden Familiar 1 Acdo. Núm. Exp. 1124/2024.

Jiménez Manrique Silvia vs. Juan Isaac Bautista Bailón. Especial Familiar Acdo. Miriam. 1 Acdo. en Incidente. Núm. Exp. 1066/2013 Inc. de Liquidación.

Lara Rivera María Virginia su Sucesión. Sucesorio Familiar Acdo. Miriam. 1 Acdo. Núm. Exp. 382/2026.

Lazcano Huescas Josefina. Sucesorio Familiar Acdo. Miriam. 1 Acdo. Núm. Exp. 1332/2009.

López Ramos José Javier vs. López Reyes José Javier. Controversias del Orden Familiar Acdo. Miriam. 1 Acdo. Núm. Exp. 1416/2024.

Lozada Santiesteban Olivia vs. Mora Ayala Esteban. Controversias del Orden Familiar Acdo. Miriam. 2 Acdos. en Expedientillo. Núm. Exp. 142/2005.

Manjarrez Paredes Jair vs. Ruíz Vázquez Brenda Berenice. Controversias del Orden Familiar Acdo. Miriam. 1 Acdo. Núm. Exp. 1614/2023.

Manzo Yépez Javier su Sucesión. Sucesorio Familiar Acdo. Miriam. 1 Acdo. Núm. Exp. 30/2026.

Martínez Banda José Antonio vs. Romero Vásquez Eneida. Controversias del Orden Familiar Requerimiento Sala. 1 Acdo. en Incidente. Núm. Exp. 310/2018 Tomo V.

Martínez Banda José Antonio vs. Romero Vásquez Eneida. Controversias del Orden Familiar Acdo. Miriam. 1 Acdo. Núm. Exp. 310/2018 Tomo VI.

Martínez Romero Karla Yocatizi vs. Martínez Hernández Carlos. Controversias del Orden Familiar 1 Acdo. Núm. Exp. 1716/2019.

Medero Marín Rafael vs. Meza Olivares Lorena. Ord. Civil Familiar Requerimiento Sala. 1 Acdo. Núm. Exp. 1228/2019 Inc. Regular Consecuencias Inhe a la Disolu Vinculo Matrimonial.

Medina Méndez José Alfredo. Sucesorio Familiar Acdo. Miriam. 2 Acdos. Núm. Exp. 162/2026.

Medina Paredes Juan su Sucesión. Sucesorio Familiar 1 Acdo. Núm. Exp. 56/2026.

Meléndez Zamudio Carlos vs. Noriega Cerón Karla Anayantzi. Controversias del Orden Familiar 1 Acdo. en Incidente. Núm. Exp. 1508/2012 Incidentes de Pensiones Vencidad y No Pagas.

Mendiola Pérez Ricardo Romualdo su Sucesión. Sucesorio Familiar Apersonamiento. 2 Acdos. Núm. Exp. 256/2025.

Mendoza Luna Manuel su Sucesión. Sucesorio Familiar Acdo. Miriam. 1 Acdo. Núm. Exp. 320/2025.

Meneses Escamilla Mirna del Carmen vs. Heriberto López Cervantes. Especial Familiar Acdo. Miriam. 1 Acdo. en Incidente. Núm. Exp. 248/1989 Inc. de Cuantif. de Pensión.

Montes Gaytán Hilda vs. Rojas Pineda Francisco Javier. Controversias del Orden Familiar Dada. 2 Acdos. Núm. Exp. 1246/2010 Bis. 2.

Morales López Ricardo su Sucesión. Sucesorio Familiar 1 Acdo. Núm. Exp. 968/2022.

Muciño Lugo Andrés Alberto vs. Hernández Santos Hilda Wendy. Especial Familiar 1 Acdo. en Amparo. Núm. Exp. 98/2023 Amparo 392/2026.

Murillo Valerio Isaura su Sucesión. Sucesorio Familiar 1 Acdo. Núm. Exp. 356/2026.

Muñoz Cabrera María Elizabeth vs. Karim Saúl Maciel Mares. Controversias del Orden Familiar 1 Acdo. Núm. Exp. 2118/2017 Tomo II.

Muñoz Peralta Isabel su Sucesión. Sucesorio Familiar Acdo. Miriam. 1 Acdo. Núm. Exp. 288/2026.

Olvera Alejandre Santa Betzabe vs. Gutiérrez Sánchez Luis Antonio. Controversias del Orden Familiar Acdo. Miriam. 1 Acdo. en Incidente. Núm. Exp. 1632/2012 Cump. de Convn. de Pensión Alimenticia.

Ortega Mareno Rosa Sara vs. Héctor Eduardo García García. Div. Incausado Acdo. Miriam. 1 Acdo. Núm. Exp. 1964/2011.

Ortiz Serena Carmen de la Cruz. Ord. Civil Familiar Acdo. Miriam. 1 Acdo. Núm. Exp. 1710/2021.

Ramírez Zafra Jesús su Sucesión. Sucesorio Familiar 1 Acdo. Núm. Exp. 1758/2024.

Rojas Rendón Martha vs. Tovar Ramírez Víctor Hugo. Especial Familiar 1 Acdo. en Incidente. Núm. Exp. 906/2020 Inc. de Liquidación de Sociedad Conyugal.

Rosales Salazar Amado. Sucesorio Familiar Acdo. Miriam. 1 Acdo. Núm. Exp. 2076/2023.

Sánchez López Catarino Fernando. Sucesorio Familiar Acdo. Miriam. 1 Acdo. en Incidente. Núm. Exp. 1634/2021 Inc. de Nulidad.

Sánchez Romero Juan Francisco. Sucesorio Familiar Acdo. Miriam. 1 Acdo. Núm. Exp. 992/2019.

Serrano Porrás Arturo vs. Armenta Ledesma Elvia del Carmen. Controversias del Orden Familiar Acdo. Miriam. 1 Acdo. Núm. Exp. 2156/2024.

Ulloa Bernal Edna Betzabe vs. Gabriel Romero Clemente. Controversias del Orden Familiar Acdo. Miriam. 2 Acdos. en Otros. Núm. Exp. 1066/2012 Inc. de Cancel. de Pensión Alimenticia.

Valverde Castillo Jorge Luis vs. Carius Estrada Chantal. Especial Familiar 1 Acdo. Núm. Exp. 950/2023 Tomo Dos.

Vázquez Posadas Eva su Sucesión. Sucesorio Familiar Acdo. Miriam. 1 Acdo. Núm. Exp. 54/2025.

AUDIENCIA

Barrera Rosas Griselda vs. Rosales López Luis. Aud. Controversias del Orden Familiar 1 audiencia. Núm. Exp. 2132/2024.

Bello Salinas Irma Yazmín vs. Ramírez Chávez Ismael Hibranim. Aud. Controversias del Orden Familiar 1 Aud. en Incidente. Núm. Exp. 2038/2024 Inc. de Modificación de Convenio.

López Simg Daniela vs. González Zárate Sebastián. Aud. Controversias del Orden Familiar 1 audiencia. Núm. Exp. 2150/2024.

Rodríguez Fernández Norma Corinthia vs. Ramírez Meza Alberto Antonio. Aud. Controversias del Orden Familiar 1 Aud. en Incidente. Núm. Exp. 148/2022 Cump. Al Pago de Pensión Alimenticia.

EL SECRETARIO DE ACUERDOS
LIC. JUAN JOSÉ MONDRAGÓN ARAUJO

SOLO CONSULTA
SOLO CONSULTA
SOLO CONSULTA

DÉCIMO OCTAVO DE LO FAMILIAR

SECRETARÍA "A"
ACUERDOS DEL 2 DE JULIO DEL 2026

Álvarez Martínez Fernando vs. Osorio Ríos Teresa. Especial Familiar Inc. de Cambio de Guarda y Custodia (Tomo II) Requerimiento de Sala. 1 Acdo. en Incidente. Núm. Exp. 448/2015 Tomo II del Inc. de Cambio de Guarda y Custodia.

Álvarez Martínez Fernando vs. Teresa Osorio Ríos. Especial Familiar Inc. de Liquidación de la Sociedad Conyugal. 2 Acdos. en Incidente. Núm. Exp. 448/2015 Inc. de Liq. de Soc. Cony.

Ángeles Martínez Verónica su Sucesión. Sucesorio Familiar 2 Acdos. Núm. Exp. 111/2025.

Arteaga Contreras Enrique su Sucesión. Sucesorio Familiar Secc. Segunda de Inventarios y Avalúos. 1 Acdo. Núm. Exp. 597/2025 Secc. Segunda de Inventarios y Avalúos.

Ayala Guzmán Julio. Sucesorio Familiar Amparo 550/2026. 1 Acdo. en Amparo. Núm. Exp. 239/2022 Amparo 550/2026.

Ayala Guzmán Julio. Sucesorio Familiar Amparo 901/2026. 1 Acdo. en Amparo. Núm. Exp. 239/2022 Amparo 901/2026.

Bravo Bustamante Francisco Javier vs. Flores Duron Lizaola Adriana. Controversias del Orden Familiar Inc. de Cambio de Residencia Tomo II. 2 Acdos. en Incidente. Núm. Exp. 251/2017 Inc. de Cambio de Residencia Tomo II.

Bravo Bustamante Francisco Javier vs. Flores Duron Lizaola Adriana. Controversias del Orden Familiar Inc. de Oposición de Cuentas. 1 Acdo. en Incidente. Núm. Exp. 251/2017 Inc. de Oposición de Cuentas.

Bravo Bustamante Francisco Javier vs. Flores Duron Lizaola Adriana. Controversias del Orden Familiar Cuiaderno Principal Tomo Viii. 1 Acdo. Núm. Exp. 251/2017 Tomo Vii.

Buendía López Ana Lesly vs. Buendía M Morales Heriberto. Controversias del Orden Familiar 1 Acdo. en Incidente. Núm. Exp. 679/2019 Inc. de Cancel. de Pensión Alimenticia.

Cabrera García Francisco su Sucesión. Sucesorio Familiar 2 Acdos. Núm. Exp. 303/2026.

Calderón Zamora Jacobo su Sucesión. Sucesorio Familiar 1 Acdo. Núm. Exp. 391/2026.

Camacho Alva Luis. Sucesorio Familiar Expedientillo. 1 Acdo. Núm. Exp. 87/2014.

Castillo Ayala Jovana. Juris. Voluntaria Familiar 1 Acdo. Núm. Exp. 775/2016.

Castillo Martínez Antonio su Sucesión. Sucesorio Familiar 1 Acdo. Núm. Exp. 653/2022.

Castro Flores Martha Elena vs. Roberto Bonilla Hernández. Controversias del Orden Familiar 1 Acdo. Núm. Exp. 353/2008 Tomo II.

Chacón Valdez José su Sucesión. Sucesorio Familiar 1 Acdo. Núm. Exp. 335/2026.

Chávez Rangel Francisco José vs. Chávez Rangel Francisco José. Sucesorio Familiar 1 Acdo. en Incidente. Núm. Exp. 1677/2015 Inc. de Remoción de Albacea II.

Cordero Cruz Nubia Anai y Cordero Cruz Jéssica Ivonne. Juris. Voluntaria Familiar 1 Acdo. Núm. Exp. 1327/2024.

Cortina Cisneros María Dolores su Sucesión. Sucesorio Familiar 1 Acdo. Núm. Exp. 387/2025.

Delgado Cabrera Blanca Angélica vs. Mendoza Salgado Juan José. Controversias del Orden Familiar Cuiaderno Principal. 1 Acdo. Núm. Exp. 1819/2024.

Domínguez Reyes Luciano su Sucesión. Sucesorio Familiar 1 Acdo. Núm. Exp. 799/2025.

Fernández Guimes Eugenia vs. Casas Cabrera José Mercedes su Sucesión y Casas Cabrera Benito y Notario Público 174 de la Ciudad de México. Ord. Civil Familiar 1 Acdo. Núm. Exp. 411/2026.

Flores Hernández Jacoba. Sucesorio Familiar 1 Acdo. Núm. Exp. 393/2020.

García Marín Paola Jazmín vs. Gutiérrez García Michel. Controversias del Orden Familiar Inc. de Susp. de Régimen de Visitas y Convivencias. 1 Acdo. en Incidente. Núm. Exp. 757/2022 Inc. de Susp. de Régimen de Convivencias.

Gómez Arreola María Teresa su Sucesión. Sucesorio Familiar 2 Acdos. Núm. Exp. 445/2025.

González Miranda Jaquelíne Yessenia vs. Robles Mejía Ricardo. Controversias del Orden Familiar Inc. de Cambio de Guarda y Custodia y Cesación de Pensión Alimenticia. 2 Acdos. en Incidente. Núm. Exp. 1731/2024 Inc. de Cambio de Guarda y Custodia.

Guerrero Rosas Karla Iliana. Controversias del Orden Familiar 1 Acdo. en Incidente. Núm. Exp. 823/2020 Inc. de Modificación de Convenios.

Hernández Hernández Ileana Betzabe vs. Osorio Valeriano Israel. Controversias del Orden Familiar 1 Acdo. Núm. Exp. 2251/2023.

Hidalgo Gutiérrez Epifanio su Sucesión. Sucesorio Familiar 1 Acdo. Núm. Exp. 1025/2022.

Jiménez Jiménez Juana su Sucesión. Sucesorio Familiar 2 Acdos. Núm. Exp. 285/2026.

Kesselman Hernán Mariano vs. Martiña Laura Daniela. Controversias del Orden Familiar 1 Acdo. Núm. Exp. 839/2019.

Lara Hernández Saúl vs. Mondragón Huerta María Alejandra. Especial Familiar 1 Acdo. en Incidente. Núm. Exp. 2085/2021 Inc. de Fijación de Pensión Alimenticia.

Leyva Inés vs. Leyva Leyva María Isabel y Leyva Leyva Adrián y Leyva Leyva Teresa y Leyva Leyva María Guadalupe. Controversias del Orden Familiar Amparo 314/2026- IV. 1 Acdo. en Amparo. Núm. Exp. 1901/2024 Amparo 314/2026- IV.

López Flores Ernestina Leticia su Sucesión. Sucesorio Familiar Secc. Segunda de Inventarios y Avalúos. 1 Acdo. Núm. Exp. 239/2025 Secc. Segunda de Inventarios y Avalúos.

Lucas Aviña Martha Verónica, Ortiz Mendoza Marco Antonio. Juris. Voluntaria Familiar 1 Acdo. Núm. Exp. 211/2020.

Martín Flores Moisés. Sucesorio Familiar Secc. Cuarta de Partición y Adjudicación. 1 Acdo. Núm. Exp. 643/2003.

Martínez Juárez María Patricia vs. Labrada Venegas María Mauricia su Sucesión y Sánchez Labrada Santos Jesús su Sucesión. Ord. Civil Familiar Cuiaderno Principal Tomo II. 2 Acdos. Núm. Exp. 587/2024 Cuad. Principal Tomo II.

Martínez Cruz Gabriela vs. Jorge Figueroa Durán. Controversias del Orden Familiar 1 Acdo. en Incidente. Núm. Exp. 757/2011 Inc. de Pago de Pensión Alimenticia Tomo II.

Martínez Medieta Maribel vs. Francisco Estanislao Trejo García. Div. Nec. 1 Acdo. Núm. Exp. 917/1993.

Méndez Aguilar Ramona. Ejec. Merc. Expedientillo. 1 Acdo. Núm. Exp. 647/2010.

Mendoza Estrada Guadalupe vs. Gil Samaniego Valencia Miguel. Controversias del Orden Familiar Inc. de Ejecc. de Sent. IV. 1 Acdo. en Incidente. Núm. Exp. 1759/2019 Inc. de Ejecc. de Sent. IV.

Miranda Obregón Esperanza. Sucesorio Familiar Expedientillo. 1 Acdo. Núm. Exp. 997/2018.

Monterrubio Sánchez Cecilia vs. Monterrubio Sánchez María Luisa y Monterrubio Sánchez Xitlali Dulce María y Monterrubio Sánchez Beatriz Cristina. Ord. Civil Familiar 1 Acdo. Núm. Exp. 2037/2023.

Moreno Moreno Alicia. Controversias del Orden Familiar 1 Acdo. Núm. Exp. 2455/2024.

Osnaya Rivas Luis su Sucesión. Sucesorio Familiar 2 Acdos. Núm. Exp. 1409/2024.

Padilla Estrada Geisha Ivett vs. Alejandro Hernández Orozco. Ord. Merc. 1 Acdo. Núm. Exp. 249/2008.

Padilla Fuentes J Jesús. Sucesorio Familiar 1 Acdo. Núm. Exp. 2171/2017.

Palacios Romero Luis Marcos vs. Romero Ramírez Angélica Adriana. Especial Familiar Inc. de Alimentos Tomo II. 4 Acdos. en Incidente. Núm. Exp. 397/2024 Inc. de Alimentos Tomo II.

Pérez Cabrera Miriam Xóchitl vs. Herrera Juárez Maximino. Controversias del Orden Familiar 1 Acdo. Núm. Exp. 43/2007.

Pérez Cabrera Miriam Xóchitl vs. Herrera Juárez Maximino. Controversias del Orden Familiar 1 Acdo. en Incidente. Núm. Exp. 43/2007 Inc. de Cancel. de Pensión Alimenticia.

Polanco Salinas Fidela. Sucesorio Familiar 1 Acdo. Núm. Exp. 658/1997.

Prado Suárez Tamara Esther vs. Peña Prado Aarón Eduardo. Controversias del Orden Familiar 1 Acdo. Núm. Exp. 1267/2023.

Ramírez Galván Juana vs. Cruz González Sotero. Ord. Civil Familiar Expedientillo. 1 Acdo. Núm. Exp. 523/1987.

Ramírez Martínez Aidé Lizbeth vs. Flores Vilchis Ángel Alberto. Controversias del Orden Familiar Acdo. Sin Efectos. 1 Acdo. Núm. Exp. 2005/2024.

Ramírez Sendejas María de Jesús. Sucesorio Familiar Expedientillo. 1 Acdo. Núm. Exp. 1741/2019.

Reyes Gómez Olga Rocío vs. Juan Alejandro Zamora Gutiérrez. Controversias del Orden Familiar 1 Acdo. en Incidente. Núm. Exp. 2165/2015 Inc. de Cancel. de Pensión Alimenticia.

Rodríguez Armas Demetrio. Juris. Voluntaria Familiar Amparo 309/2026. 1 Acdo. en Amparo. Núm. Exp. 539/2024 309/2026- IV.

SOLO CONSULTA

Rodríguez Hernández María del Socorro vs. Amaya Sánchez Mario Salvador. Especial Familiar Cuiaderno Principal. 1 Acdo. Núm. Exp. 1187/2022.
Rojo Uribe Luis su Sucesión. Sucesorio Familiar 1 Acdo. Núm. Exp. 833/2025.
Salas Luna Isabel su Sucesión. Sucesorio Familiar 1 Acdo. Núm. Exp. 49/2025.
Salas Palizada Trinidad su Sucesión. Sucesorio Familiar 1 Acdo. Núm. Exp. 119/2025 Secc. Segunda de Inventarios y Avalúos.
Sánchez Miranda Carmelo su Sucesión. Sucesorio Familiar 1 Acdo. Núm. Exp. 885/2024.
Silva Delfín Francisco su Sucesión. Sucesorio Familiar 1 Acdo. Núm. Exp. 409/2026.
Silva Herbert Biaani Linnette vs. Povedano Pérez Ricardo Karim. Especial Familiar 1 Acdo. Núm. Exp. 663/2024 Cuad. Principal Tomo IV.
Suárez Osnaya María del Rosario vs. Olivares Martínez Honorio. Controversias del Orden Familiar Inc. de Cesación de Pensión Alimenticia. 1 Acdo. en Incidente. Núm. Exp. 2085/2016 Inc. de Cesación de Pensión Alimenticia.
Tenorio Demetrio su Sucesión. Sucesorio Familiar 1 Acdo. en Expedientillo. Núm. Exp. 2145/2024 Expedientillo.
Tinoco Ruíz Araceli su Sucesión. Sucesorio Familiar Inc. de Oposición Al Proyecto de Partición (Expedientillo). 1 Acdo. en Incidente. Núm. Exp. 503/2022 Inc. de Oposición Al Proyecto de Partición.
Valverde Chávez Gregorio su Sucesión. Sucesorio Familiar 1 Acdo. Núm. Exp. 51/2026.
Villegas Carbajal Manuel su Sucesión. Sucesorio Familiar 2 Acdos. Núm. Exp. 419/2025.
Zecua Sánchez Isabel vs. Juárez Gomora Leonardo. Controversias del Orden Familiar Amparo 929/2026. 1 Acdo. en Amparo. Núm. Exp. 1691/2024 Amparo 929/2026.
De la Fuente Zuno Gabriela vs. Cabrera Rivero Adolfo su Sucesión. Controversias del Orden Familiar 1 Acdo. Núm. Exp. 2205/2024.
NO PUBLICADOS
Almaza Machuca Laura Denise vs. Carmona Rodríguez Herctor Alejandro. Controversias del Orden Familiar Inc. de Repos. de Autos. 1 Acdo. en Incidente. Núm. Exp. 113/2010 Inc. de Repos. de Autos.
AUDIENCIA
González Miranda Jaquelíne Yessenia vs. Robles Mejía Ricardo. Platica Con Menor Controversias del Orden Familiar 1 Aud. en Incidente. Núm. Exp. 1731/2024 Inc. de Cambio de Guarda y Custodia.
Guzmán García Josefina su Sucesión. Aud. 801 Sucesorio Familiar. 1 audiencia. Núm. Exp. 553/2025.
López Martínez Pedro Florentino su Sucesión. Aud. 801 Sucesorio Familiar. 1 audiencia. Núm. Exp. 131/2026.
Morales Castillo Quintin su Sucesión. Aud. 790 Sucesorio Familiar. 1 audiencia. Núm. Exp. 2263/2024.

LA SECRETARIA DE ACUERDOS
LIC. ALEJANDRA RODRÍGUEZ GUZMÁN

SECRETARÍA "B"
ACUERDOS DEL 2 DE JULIO DEL 2026

Alcántara Reyes Julia. Sucesorio Familiar Amparo 700/2026. 1 Acdo. en Amparo. Núm. Exp. 746/2013 Amparo 700/2026.
Alcántara Reyes Julia. Sucesorio Familiar Inc. de Ejecc. de Sentencia. 1 Acdo. en Incidente. Núm. Exp. 746/2013 Inc. de Ejecc. de Sentencia.
Armijo Ramos Miriam Josune vs. Ramírez Ríos Brian Cristóbal. Especial Familiar 1 Acdo. Núm. Exp. 96/2022.
Arrona Paredes Jorge Francisco. Sucesorio Familiar Expedientillo. 1 Acdo. Núm. Exp. 610/2021.
Barba Martín del Campo Josefina. Sucesorio Familiar 1 Acdo. Núm. Exp. 476/2022.
Becerril Flores Antonio de Jesús vs. Flores Rodríguez Valeria. Controversias del Orden Familiar 1 Acdo. Núm. Exp. 756/2019 Inc. de Cambio de Guarda y Custodia.
Calzada Cornejo María de la Paz Socorro su Sucesión. Sucesorio Familiar 1 Acdo. Núm. Exp. 836/2025.
Castillo Castillo María Virginia su Sucesión. Sucesorio Familiar 1 Acdo. Núm. Exp. 308/2026.
Cortazar García Mario su Sucesión. Sucesorio Familiar 1 Acdo. Núm. Exp. 498/2025.
Cruz Castillo José Dolores su Sucesión. Sucesorio Familiar 1 Acdo. Núm. Exp. 1170/2024.
Dorantes Yáñez Raúl. Sucesorio Familiar 1 Acdo. en Otros. Núm. Exp. 1212/2011 Secc. II.
Espinosa Gutiérrez Carmen Araceli vs. Aldo González Molina. Controversias del Orden Familiar Principal. 1 Acdo. Núm. Exp. 850/2015.
Flores Jiménez Miguel y Guadalupe Ruíz Mendoza. Sucesorio Familiar Expedientillo. 1 Acdo. Núm. Exp. 808/1998.
García Cruz Zitlalxochitl vs. Ramírez Bolaños Erick. Controversias del Orden Familiar 1 Acdo. Núm. Exp. 2164/2017.
García López Leticia Berenice vs. Jeovani Ortiz Ramírez. Controversias del Orden Familiar Amparo 422/2026. 1 Acdo. en Amparo. Núm. Exp. 1062/2015 Amparo 422/2026.
García López Leticia Berenice vs. Jeovani Ortiz Ramírez. Controversias del Orden Familiar 1 Acdo. en Incidente. Núm. Exp. 1062/2015 Inc. de Modificación de Convenio.
García Olguín Rosario. Sucesorio Familiar 1 Acdo. Núm. Exp. 2168/2010.
Gómez y Usisima María de Lourdes su Sucesión. Sucesorio Familiar 1 Acdo. Núm. Exp. 798/2025.
González Gutierrez Antonia. Int. Expedientillo. 1 Acdo. Núm. Exp. 1192/2001.
Gutiérrez Montiel Perla Ivonne vs. Guillermo Olalde Rojas. Controversias del Orden Familiar 1 Acdo. Núm. Exp. 36/2015.
Hernández Gaona Leonel vs. López Abundio Gabriela. Controversias del Orden Familiar 1 Acdo. en Incidente. Núm. Exp. 590/2024 Inc. de Cambio de Guarda y Custodia.
López Aburto Alejandrina Martha su Sucesión. Sucesorio Familiar 1 Acdo. Núm. Exp. 620/2025.
López Jaimes Antonio su Sucesión. Sucesorio Familiar 1 Acdo. Núm. Exp. 2010/2024.
Lucas Martínez Alejandra vs. Flores Trejo Rafael. Controversias del Orden Familiar 1 Acdo. Núm. Exp. 1260/2023 Inc. de Cancel. de Pa.
Montero Islas Teresa vs. Rosas Ariza Manuel. Controversias del Orden Familiar 1 Acdo. Núm. Exp. 660/2020 Tomo II.
Morales García Antonio su Sucesión. Sucesorio Familiar 1 Acdo. Núm. Exp. 352/2026.
Morelos Alvarado Flavio. Sucesorio Familiar 1 Acdo. Núm. Exp. 1198/2024.
Moreno Díaz Alejandra vs. Montes Haller César Augusto. Especial Familiar 1 Acdo. Núm. Exp. 120/2023.
Padilla Cuevas María Amalia. Sucesorio Familiar 1 Acdo. en Incidente. Núm. Exp. 706/2010 Inc. de Entrega de Bien Inmueble.
Ramírez Razo Oscar David vs. Gutiérrez López Ana Rosa. Especial Familiar 1 Acdo. Núm. Exp. 1776/2023.
Ramírez Trejo Nancy Valeria vs. Ramírez Medina Rubén. Controversias del Orden Familiar 1 Acdo. Núm. Exp. 1918/2024.
Ramírez Trujillo Pedro su Sucesión. Sucesorio Familiar 1 Acdo. Núm. Exp. 38/2026.
Regalado Becerra Alma Bertha vs. González López Alejandro. Ord. Civil Familiar 1 Acdo. en Incidente. Núm. Exp. 268/2012 Inc. Can Pen Alim.
Ruíz Martínez Julieta vs. Gabriel Gutiérrez Martínez. Controversias del Orden Familiar Expedientillo. 1 Acdo. Núm. Exp. 1044/2006.
Sánchez Arcega Ricardo Yozafat vs. Uribe Godoy Viridiana Arlette. Controversias del Orden Familiar 6 Acdos. Núm. Exp. 950/2020 Tomo V.
Sánchez Montiel Irma vs. Gabriel Riancho Horta. Ord. Civil Familiar 1 Acdo. Núm. Exp. 12/2017.
Sandoval Sánchez Lucía Magali vs. Oaxaca García Humberto. Controversias del Orden Familiar 1 Acdo. en Incidente. Núm. Exp. 1268/2023 Inc. de Aum. de Pen. Ali.
Tapia Aguilar Rubén. Sucesorio Familiar Expedientillo. 1 Acdo. Núm. Exp. 1750/2022.
Vázquez Castañeda María Dolores vs. Benito Celestino Pérez. Controversias del Orden Familiar 1 Acdo. Núm. Exp. 726/2005.
Vélez Ortega Luis. Sucesorio Familiar 1 Acdo. Núm. Exp. 858/2021.
Villavicencio Luna Martha Beatriz su Sucesión. Sucesorio Familiar 1 Acdo. Núm. Exp. 348/2026.
Viramontes Hernández Beremundo su Sucesión. Sucesorio Familiar 1 Acdo. Núm. Exp. 530/2024.
Zamudio Trejo Honorio su Sucesión. Sucesorio Familiar 4 Acdos. Núm. Exp. 460/2025.
NO PUBLICADOS
Machorro Ibáñez Celina. Juris. Voluntaria Familiar 1 Acdo. Núm. Exp. 2112/2024.
AUDIENCIA
Cruz y Rivero Mario Alberto vs. Nápoles Flores Alicia Ofelia. Pasa a Sent. Especial Familiar. 1 Aud. en Incidente. Núm. Exp. 2008/2011 Inc. de Nul. de Actuaciones por Defectos en el Emplazamiento.

SOLO CONSULTA
SOLO CONSULTA
SOLO CONSULTA

García Rodríguez Enrique. Pasa a Sent. Sucesorio Familiar. 1 Aud. en Incidente. Núm. Exp. 1506/2013 Inc. de Remoción de Albacea.
Meza Contreras María Leticia su Sucesión. Aud. 790 Sucesorio Familiar. 1 audiencia. Núm. Exp. 790/2025.
Riofrio Monter Andrés su Sucesión. Aud. 790 Sucesorio Familiar. 1 audiencia. Núm. Exp. 62/2026.

SENTENCIAS INTERLOCUTORIAS

González Díaz José Luis su Sucesión. Sucesorio Familiar Sen. Inter Declaratoria de Herederos 1 Núm. Exp. 534/2025

LA SECRETARIA DE ACUERDOS
LIC. JUSTINA GABRIELA REYES PEREZ

DÉCIMO NOVENO DE LO FAMILIAR

SECRETARÍA "A"
ACUERDOS DEL 2 DE JULIO DEL 2026

Abad Cárdenas Marcelino su Sucesión. Sucesorio Familiar 1 Acdo. Núm. Exp. 187/2026 Principal.
Aguilar Márquez Ramón su Sucesión. Sucesorio Familiar Vista Mp. 1 Acdo. Núm. Exp. 2451/2024 Principal.
Aguirre Serralde José su Sucesión. Sucesorio Familiar 1 Acdo. Núm. Exp. 527/2025 Principal.
Alcalá Pérez Francisco. Sucesorio Familiar Expedientillo. 1 Acdo. Núm. Exp. 871/1993.
Álvarez Acosta Agustina su Sucesión. Sucesorio Familiar Mp Desahoga Vista. 1 Acdo. Núm. Exp. 375/2026 Principal.
Álvarez Navarro Francisco su Sucesión. Sucesorio Familiar Dada Cuenta. 1 Acdo. en Incidente. Núm. Exp. 77/2025 Inc. de Oposición Al Proyecto de Partición.
Ángel Camacho Antonio vs. Gómez Arrazola Yesenia. Especial Familiar Turno Cedula. 1 Acdo. en Incidente. Núm. Exp. 535/2019 Inc. de Pago de Pensiones Alimenticias Adeudadas.
Arciniega Pacheco David vs. Arciniega López Pedro Héctor. Ord. Civil Familiar 1 Acdo. Núm. Exp. 2205/2024 Principal.
Arellano Ramírez Guadalupe su Sucesión. Sucesorio Familiar Vista Mp. 1 Acdo. Núm. Exp. 117/2025 Principal.
Arelllano Briones Francisca y/o Arellano de Ortiz Francisca. Sucesorio Familiar 2 Acdos. Núm. Exp. 137/2017.
Arévalo Sánchez Marina su Sucesión. Sucesorio Familiar 1 Acdo. Núm. Exp. 801/2025 Principal.
Astorga Díaz Petra su Sucesión. Sucesorio Familiar Se Solicita Fecha de audiencia. 1 Acdo. Núm. Exp. 1777/2021.
Bautista Mera Edgar vs. Espejel Centeno Jazive Cecilia. Controversias del Orden Familiar 1 Acdo. Núm. Exp. 1363/2024 Principal.
Berthet Dorantes Margarita su Sucesión. Sucesorio Familiar Solic. de Copias. 1 Acdo. Núm. Exp. 215/2025 Principal.
Brito Pérez Carlos Alejandro vs. Cruz Aguilar Catalina. Especial Familiar Expedientillo. 1 Acdo. Núm. Exp. 1029/2018.
Calderón Murguía Carlos Gerardo vs. Aurora Itzel Jusue Santos. Especial Familiar 1 Acdo. en Incidente. Núm. Exp. 1543/2021 Inc. de Visitas y Convivencias Familiares.
Castro Albarrán Imelda vs. Sucesorio Familiar Cedula. 1 Acdo. en Incidente. Núm. Exp. 2209/2015 Inc. de Remoción de Albacea.
Chávez Cruz José su Sucesión. Sucesorio Familiar Vista Mp. 1 Acdo. Núm. Exp. 2107/2024 Principal.
Chávez Reyes Francisco vs. Soto Vázquez Claudia. Especial Familiar Vista Mp. 1 Acdo. en Incidente. Núm. Exp. 1393/2021 Inc. de Salida de Domicilio, Pensión Compensatoria y Liquidación de Bienes.
Cruz Ramírez César vs. Arredondo López Liliana. Controversias del Orden Familiar 1 Acdo. en Incidente. Núm. Exp. 877/2013 Inc. de Revocación de Guarda y Custodia.
Díaz Morales Alejandro su Sucesión. Sucesorio Familiar Informe Subdirector Asuntos de Lo Contencioso. 1 Acdo. Núm. Exp. 295/2026 Principal.
Elman Meddour Said su Sucesión. Sucesorio Familiar Vista Mp. 1 Acdo. en Expedientillo. Núm. Exp. 1417/2024 Expedientillo.
Escudero Ponce Carolina su Sucesión. Sucesorio Familiar Pasa a Sentencia. 1 Acdo. Núm. Exp. 293/2025 Principal.
Esquivel Ramón Alma Rosa su Sucesión. Sucesorio Familiar Auto. 1 Acdo. Núm. Exp. 189/2025 Principal.
Freyre Muñoz Amalia. Juris. Voluntaria Familiar 1 Acdo. en Expedientillo. Núm. Exp. 407/2025 No Corresponde.
Fuente Escudero Fernando su Sucesión. Sucesorio Familiar Copias Certificadas. 1 Acdo. Núm. Exp. 135/2025 Principal.
Galán Olalde Rafael. Sucesorio Familiar Mp Desahoga Vista. 1 Acdo. Núm. Exp. 2149/2024 Principal.
Galván Serralde Yajaira Vellamir vs. Kuis Alberto Otilio Sánchez. Controversias del Orden Familiar Contestación de Incidente. 1 Acdo. en Incidente. Núm. Exp. 703/2014 Inc. de Pago de Pensiones Vencidas y No Pagadas.
García Canales Antonia su Sucesión. Sucesorio Familiar Vista Mp. 1 Acdo. Núm. Exp. 821/2025 Principal.
García Jiménez Antonio su Suc. vs. Intestamentario. Ejec. Merc. Se Reserva Escrito. 1 Acdo. Núm. Exp. 373/2009.
García Jiménez Antonio su Suc. vs. Intestamentario. Sucesorio Familiar Se Reserva Escrito. 1 Acdo. Núm. Exp. 373/2009 Secc. Segunda.
García Jiménez Antonio su Suc. vs. Intestamentario. Sucesorio Familiar Se Reserva Escrito. 1 Acdo. Núm. Exp. 373/2009 Secc. Tercera.
García Jiménez Antonio su Suc. Sucesorio Familiar Se Reserva Escrito. 1 Acdo. Núm. Exp. 373/2009 Secc. Cuarta.
Garduño Garduño Leoncio Pedro su Sucesión. Sucesorio Familiar 1 Acdo. Núm. Exp. 323/2026 Principal.
Gómez Jiménez María Macedonia su Sucesión. Sucesorio Familiar Exh. Sin Diligenciar. 1 Acdo. Núm. Exp. 1685/2024 Principal.
González Audelo María Guadalupe su Sucesión. Sucesorio Familiar Vista Mp. 1 Acdo. Núm. Exp. 1785/2024 Principal.
González Contreras Liborio su Sucesión. Sucesorio Familiar Autorizaciones. 1 Acdo. Núm. Exp. 411/2025 Principal.
González Escoto Emilio. Test. Mp Desahoga Vista. 1 Acdo. Núm. Exp. 129/1982.
Granados Lara Lidia su Sucesión. Sucesorio Familiar 1 Acdo. Núm. Exp. 839/2025 Principal.
Gutiérrez Uribe Dolores su Sucesión. Sucesorio Familiar Copias Certificadas. 1 Acdo. Núm. Exp. 91/2020.
Hernández Reyes Ilda Marina. Juris. Voluntaria Familiar Mp Desahoga Vista. 1 Acdo. Núm. Exp. 2033/2014.
Huerta Huerta José Álvaro su Sucesión. Sucesorio Familiar Cedula Diligenciada. 3 Acdos. Núm. Exp. 313/2025 Segunda Sección.
Hurwitz Mac Kenzie Iván. Sucesorio Familiar 1 Acdo. Núm. Exp. 347/2025 Principal.
Ibáñez Bautista Luis Javier su Sucesión. Sucesorio Familiar Vista Mp. 1 Acdo. Núm. Exp. 43/2026 Principal.
Juárez Jiménez Sofía su Sucesión. Sucesorio Familiar Vista Mp. 1 Acdo. Núm. Exp. 1029/2023 Principal.
Lara Méndez J Ascensión su Sucesión. Sucesorio Familiar Vista Mp. 1 Acdo. Núm. Exp. 111/2026 Principal.
Lara Morales Gricelda vs. Jorge Venegas Vázquez. Controversias del Orden Familiar Informe Instituto Mexicano del Seguro Social. 1 Acdo. Núm. Exp. 1721/2012.
López Barroso María Eugenia su Sucesión. Sucesorio Familiar Vista. 1 Acdo. Núm. Exp. 2399/2024 Principal.
Luna Hernández Aurelia su Sucesión. Sucesorio Familiar 1 Acdo. en Otros. Núm. Exp. 63/2024 Cuarta Sección.
Mancilla Chávez María Ascención Graciela. Sucesorio Familiar Expedientillo. 1 Acdo. Núm. Exp. 391/2021.
Martínez Huitrón Velentin su Sucesión. Sucesorio Familiar 1 Acdo. Núm. Exp. 413/2026 Principal.
Martínez Martínez Alicia su Sucesión. Sucesorio Familiar Mp. 1 Acdo. Núm. Exp. 633/2025 Principal.
Martínez Negrete Consuelo su Sucesión. Sucesorio Familiar 1 Acdo. Núm. Exp. 415/2026 Principal.
Martínez Rivera Ana María su Sucesión. Sucesorio Familiar Vista Mp. 1 Acdo. Núm. Exp. 683/2025 Principal.
Martínez Alemán Miguel vs. Alemán Vda. de Martínez su Sucesión Guadalupe. Controversias del Orden Familiar Apelación. 2 Acdos. en Incidente. Núm. Exp. 11/1998 Inc. de Excepción de Prescrip. para la Ejecc. de Sentencia.
Martínez Alemán Miguel vs. Abel Martínez Alemán su Sucesión y Otro. Sucesorio Familiar Inicia Inc. de Excepción de Prescripción. 1 Acdo. Núm. Exp. 11/1998 Inc. de Prescrip. de la Acción para Pedir la Ejecc. de la Sent. II.
Mauleon Barradas Jorge. Juris. Voluntaria Mercantil Vista Mp. 1 Acdo. Núm. Exp. 859/2020.
Medrano Morales Javier su Sucesión. Sucesorio Familiar Fecha de audiencia. 1 Acdo. Núm. Exp. 317/2025 Principal.
Mendoza Salazar, su Suc. Juan Carlos. Sucesorio Familiar Cedula Sin Diligenciar. 1 Acdo. Núm. Exp. 277/2023 Principal.
Molina Maya Lilia Martha su Sucesión. Sucesorio Familiar 1 Acdo. Núm. Exp. 279/2025 Principal.
Monreal López Félix su Sucesión. Sucesorio Familiar 1 Acdo. Núm. Exp. 355/2025 Principal.

SOLO CONSULTA
SOLO CONSULTA
SOLO CONSULTA

Montoya Rosales Asunción su Sucesión. Sucesorio Familiar Vista Mp. 1 Acdo. en Expedientillo. Núm. Exp. 2267/2023 Expedientillo.
Morales Huerta Rodrigo vs. Torres Hernández María Guadalupe. Controversias del Orden Familiar Turno. 1 Acdo. en Incidente. Núm. Exp. 1357/2023 Inc. de Fijación de Régimen de Visitas y Convivencias.
Nava Moreno Samuel su Sucesión. Sucesorio Familiar Se Da por Notificado. 1 Acdo. Núm. Exp. 139/2026 Principal.
Organiz Reyes Rosa Ma su Sucesión. Sucesorio Familiar Pasa a Sentencia. 1 Acdo. Núm. Exp. 823/2025 Principal.
Orozco Bautista Petra su Sucesión. Sucesorio Familiar Solic. de Copias. 1 Acdo. Núm. Exp. 329/2025 Principal.
Pacheco Josefina vs. Aguilar Pacheco David y Pérez Barrera María del Socorro y Aguilar Pérez Fátima y Aguilar Pérez Brandon. Controversias del Orden Familiar 1 Acdo. Núm. Exp. 2279/2024 Principal.
Paniagua Urzua José Francisco vs. Ibarra Ramírez Regina Guadalupe. Especial Familiar 1 Acdo. Núm. Exp. 1825/2022.
Peña Cárdenas Rafael su Sucesión. Sucesorio Familiar 1 Acdo. Núm. Exp. 235/2026 Principal.
Ramírez Martínez Pedro Ángel su Sucesión. Sucesorio Familiar Vista Mp. 1 Acdo. Núm. Exp. 37/2026 Principal.
Rangel Franco María del Perpetuo Socorro su Sucesión. Sucesorio Familiar Vista Mp. 1 Acdo. Núm. Exp. 963/2019.
Rangel Llamas Matilde. Sucesorio Familiar Mp Desahoga Vista. 1 Acdo. Núm. Exp. 1643/2022 Principal.
Reyes González Rocío vs. Julio César Garcés Garcés. Controversias del Orden Familiar 1 Acdo. Núm. Exp. 595/2017.
Reyes González Rocío vs. Julio César Garcés Garcés. Controversias del Orden Familiar 1 Acdo. en Incidente. Núm. Exp. 595/2017 Inc. de Canceclación de Pensión Alimenticia.
Rodríguez Robledo María Loreto su Sucesión. Sucesorio Familiar Vista Mp. 1 Acdo. Núm. Exp. 675/2025 Principal.
Rosales Gutiérrez Julieta su Sucesión. Sucesorio Familiar Vista Mp. 1 Acdo. Núm. Exp. 385/2025 Principal.
Rubio Cruz Jaime su Sucesión. Sucesorio Familiar Vista Mp. 1 Acdo. Núm. Exp. 183/2026 Principal.
Salazar Mendoza Domingo vs. Bashkoz Hernández María Toyka. Especial Familiar Amparo 804/20026. 1 Acdo. en Amparo. Núm. Exp. 37/2020 Amparo 804/2026.
Salazar Mendoza Domingo vs. Bashkoz Hernández María Toyka. Especial Familiar Dada Cuenta. 1 Acdo. en Incidente. Núm. Exp. 37/2020 Inc. de Pensión Alimenticia Compensatoria.
Sánchez Domínguez María Magdalena vs. Rivas Santillán Marco Antonio. Especial Familiar Expedientillo. 1 Acdo. Núm. Exp. 1225/2017.
Sánchez Estrada Pablo su Sucesión. Sucesorio Familiar Informe. 3 Acdos. Núm. Exp. 779/2024 Principal.
Sánchez Hernández Lucrecia vs. Mario Nájera Villareal. Div. Nec. Expedientillo. 1 Acdo. Núm. Exp. 1639/1982.
Santillán Pérez Mariano su Sucesión. Sucesorio Familiar Vista Mp. 1 Acdo. Núm. Exp. 717/2025 Principal.
Serrano Chavarría Rosa. Juris. Voluntaria Familiar Mp Desahoga Vista. 1 Acdo. Núm. Exp. 1589/2019.
Simerman Martínez Adzuria Joceline vs. Lesli Simerman Martínez. Controversias del Orden Familiar Informe. 1 Acdo. Núm. Exp. 1939/2018.
Torra y Monroy Auria Catalin Porfiria vs. Orra y Monroy Auria Catalin Porfiria. Sucesorio Familiar Solicita Remitir Documentos a Sala. 1 Acdo. en Incidente. Núm. Exp. 413/2016 Inc. Oposi. Ren. Ctas. de 20- Abril del 18 a Mayo 19 Prom. por Alicia Margarita G. Torra.
Torra y Monroy Auria Catalin Porfiria. Sucesorio Familiar Exhibe Recibo de Pago. 1 Acdo. Núm. Exp. 413/2016.
Trejo Navarrete José su Sucesión. Sucesorio Familiar Auto. 1 Acdo. Núm. Exp. 677/2025 Principal.
Vargas Picazo Gloria Ivon y Garrido Nava Daniel su Sucesión. Sucesorio Familiar Turno Oficio. 2 Acdos. Núm. Exp. 59/2026 Principal.
Vázquez Ruíz María del Refugio. Juris. Voluntaria Familiar Vista Mp. 1 Acdo. Núm. Exp. 661/2025 Principal.
De la Rosa Mosco Marcos vs. Sucesorio Familiar Se Inicia Segunda Sección. 1 Acdo. Núm. Exp. 495/2021 Segunda Sección.
AUDIENCIA
Estrada Olguín José Rutilo su Sucesión. Aud. 790 Se Difiere Sucesorio Familiar. 1 audiencia. Núm. Exp. 2449/2024 Principal.
Ramírez Juárez Lirio vs. García Rodríguez Luis Humberto. Aud. de Alegatos Controversias del Orden Familiar 1 Aud. en Incidente. Núm. Exp. 159/2008 Inc. de Cesación y/o Cancel. de Pensión Alimenticia.
Sandoval Pineda Celia su Sucesión. Aud. 801 Sucesorio Familiar. 1 audiencia. Núm. Exp. 107/2026 Principal.

LA SECRETARIA DE ACUERDOS
LIC. MARÍA DOLORES ARIAS GARCÍA

SECRETARÍA "B"
ACUERDOS DEL 2 DE JULIO DEL 2026

Aguirre González Javier. Ord. Civil Familiar Dada Cuenta. 1 Acdo. en Incidente. Núm. Exp. 938/2011 Inc. de Reduc. de Pensión Alimenticia.
Aldana Cervantes Jaquelíne vs. Sánchez Rivero Daniel Abraham. Especial Familiar Se Notifica. 1 Acdo. Núm. Exp. 2034/2018.
Aldana Cervantes Jaquelíne vs. Sánchez Rivero Daniel Abraham. Especial Familiar Computo. 2 Acdos. en Incidente. Núm. Exp. 2034/2018 Cancel. de Alimentos.
Alvarado Hernández Óscar Manuel vs. Selene Isabel Ayala Contreras. Especial Familiar 1 Acdo. Núm. Exp. 364/2021.
Alvarado Hernández Óscar Manuel vs. Selene Isabel Ayala Contreras. Especial Familiar 1 Acdo. en Incidente. Núm. Exp. 364/2021 Inc. de Cambio de Guarda y Custodia.
Arana Barrera Ernesto su Sucesión. Sucesorio Familiar Estarse a Constancias. 1 Acdo. Núm. Exp. 2414/2024 Principal.
Becerril Domínguez Alejandro vs. Cruz Martínez Vanesa. Controversias del Orden Familiar 4 Acdos. Núm. Exp. 548/2022 Tomo II Principal.
Bravo Malacara Oliva de Jesús su Sucesión. Sucesorio Familiar Turno. 1 Acdo. Núm. Exp. 136/2025 Principal.
Córdoba Hernández Vicente su Sucesión. Sucesorio Familiar Pasa a Sentencia. 2 Acdos. Núm. Exp. 416/2025 Principal.
Dorame Soto Jesús Manuel su Sucesión. Sucesorio Familiar 1 Acdo. Núm. Exp. 300/2023 Principal.
Espinoza Sánchez Félix su Sucesión. Sucesorio Familiar Señala Aud. 801. 1 Acdo. Núm. Exp. 1772/2024 Principal.
Espitaleta González Claudia Patricia vs. Alcalá Madrid Carlos. Especial Familiar Copias Certificadas. 1 Acdo. en Incidente. Núm. Exp. 154/2019 Inc. de Incumplimiento de Pago de Pensión Alimenticia.
Espitaleta González Claudia Patricia vs. Alcalá Madrid Carlos. Especial Familiar Informe. 1 Acdo. en Incidente. Núm. Exp. 154/2019 Inc. Guarda y Custodia y Pensión Alimenticia.
Galicia Medina Reynaldo su Sucesión. Sucesorio Familiar 1 Acdo. Núm. Exp. 824/2025 Principal.
González Frías Nancy vs. López Chávez David. Controversias del Orden Familiar Autorización. 1 Acdo. Núm. Exp. 1706/2024 Principal.
Guillermoprieto Vargas Matha Alicia su Sucesión. Sucesorio Familiar Turno. 1 Acdo. Núm. Exp. 2182/2024 Principal.
Hernández Cárdenas Víctor su Sucesión. Sucesorio Familiar Copias Certificadas. 1 Acdo. Núm. Exp. 258/2024 Principal.
Hernández Hernández Alicia su Sucesión. Sucesorio Familiar 1 Acdo. Núm. Exp. 416/2026 Principal.
Hernández Ortiz Daniel Ramón vs. Huerta Sánchez Stefanie Michelle. Controversias del Orden Familiar 1 Acdo. en Incidente. Núm. Exp. 390/2018 Inc. de Cump. de Cuantif. de Pensiones Alimenticias.
Hernández Paz Ana Silvia su Sucesión. Sucesorio Familiar Pasa a Sentencia. 1 Acdo. Núm. Exp. 274/2025 Principal.
Jiménez Texcalpa Paulina vs. García Pozos Eduardo. Controversias del Orden Familiar 2 Acdos. Núm. Exp. 1566/2021 Tomo III.
Marín y González María Luisa su Sucesión. Sucesorio Familiar Turno. 1 Acdo. Núm. Exp. 12/2025 Principal.
Mendoza Rojas Lilián Stephany vs. Jiménez Orozco Enrique Alfonso. Ord. Civil Familiar 1 Acdo. Núm. Exp. 304/2023 Principal.
Morales García Josafat vs. González Sánchez Meihba Nohemí. Controversias del Orden Familiar 1 Acdo. Núm. Exp. 610/2024 Principal.
Morales Waldo José Luis. Juris. Voluntaria Familiar 1 Acdo. Núm. Exp. 1620/2015.
Pérez Díaz Rosa Isabel vs. Luis Reyes Bernardo. Controversias del Orden Familiar Copias Certificadas. 1 Acdo. Núm. Exp. 1604/2024 Principal.
Plozzer Teresa Ofelia su Sucesión. Sucesorio Familiar Pasa a Sentencia. 1 Acdo. Núm. Exp. 2308/2024 Principal.
Reyna Chávez Guadalupe vs. José Leonardo Serrano Gutiérrez. Ord. Civil Familiar 4 Acdos. Núm. Exp. 266/2011 Tomo V.
Rivera Conde Axel Giovani su Sucesión. Sucesorio Familiar 1 Acdo. Núm. Exp. 662/2025 Principal.
Rodríguez Becerril Emilio vs. Leticia Morales Rosas. Especial Familiar 1 Acdo. Núm. Exp. 4/2013.

SOLO CONSULTA
SOLO CONSULTA
SOLO CONSULTA

Rodríguez Salazar Manuel su Sucesión. Sucesorio Familiar Se Notifica. 1 Acdo. Núm. Exp. 648/2025 Principal.
Salazar Olivos Tania Leticia vs. Porraz García Gómez Paulo César Mariano. Controversias del Orden Familiar 2 Acdos. Núm. Exp. 1618/2023 Principal.
Terrones Bernardino David su Sucesión. Sucesorio Familiar 1 Acdo. Núm. Exp. 414/2026 Principal.
Torres Solís Guadalupe su Sucesión. Sucesorio Familiar 1 Acdo. Núm. Exp. 1286/2018.
Torres Zúñiga Gabriela vs. Vera Márquez Juan Daniel. Especial Familiar Se Notifica. 1 Acdo. Núm. Exp. 1940/2021.
Uribe Castelar Félix. Sucesorio Familiar 1 Acdo. Núm. Exp. 1740/2007 Inc. de Licencia para Vender.
Vázquez Cuateco Ernesto. Sucesorio Familiar Señala Aud. 790. 1 Acdo. en Exhorto. Núm. Exp. 242/2023 Principal.
Velázquez Montaño Adriana. Juris. Voluntaria Familiar 1 Acdo. Núm. Exp. 1840/2009.
De la Vega Sansano Alfonso Tomás vs. Medrano de la Vega María del Pilar. Ord. Civil Familiar 1 Acdo. en Incidente. Núm. Exp. 1962/2023 Inc. de Consecuencias Inherentes Al Divorcio, Otorg. de Pensión Alimenticia.

EL SECRETARIO DE ACUERDOS
LIC. ROBERTO HARVEY VALENCIA ALDAMA

VIGÉSIMO DE LO FAMILIAR

SECRETARÍA "A"
ACUERDOS DEL 2 DE JULIO DEL 2026

Aguilera Espinosa Patricia vs. Izurieta Rivero Manuel. Ord. Civil Familiar Tramite. 2 Acdos. Núm. Exp. 1145/2010 Segunda Vía de Apremio.
Aguirre Flores Paula su Sucesión. Sucesorio Familiar Tramite. 1 Acdo. en Expedientillo. Núm. Exp. 773/2022 Expedientillo.
Almaguer Ramirewz Araceli vs. León Felipe Domínguez Chávez. Controversias del Orden Familiar P26. 1 Acdo. Núm. Exp. 903/2024.
Almaguer Ramirewz Araceli vs. León Felipe Domínguez Chávez. Controversias del Orden Familiar P81. 2 Acdos. en Incidente. Núm. Exp. 903/2024 Modificación de Convenio.
Arzate Quintanilla Tristan Marco Rodrigo vs. Miranda Bahena Lisette Berenice. Especial Familiar Tramite. 1 Acdo. en Incidente. Núm. Exp. 679/2023 Compensación Promov. por Tristan Marco Rodrigo Arzate Quintanilla.
Benito Esteban Ulises su Sucesión. Sucesorio Familiar P64. 1 Acdo. Núm. Exp. 1949/2023.
Cabrera Morillon Silvia vs. Marcos Bedolla Flores. Especial Familiar P19. 1 Acdo. Núm. Exp. 1349/2017 Inc. Liq. Soc. Cony Tomo II.
Cárdenas López Agustín su Sucesión. Sucesorio Familiar Tramite. 2 Acdos. Núm. Exp. 93/2025.
Castañeda González Salvador Gorgonio vs. Sucesorio Familiar P5. 1 Acdo. Núm. Exp. 1325/2016.
Castellanos Gregorio Maribel vs. Jorge Alberto Hernández Martínez. Controversias del Orden Familiar Tramite. 1 Acdo. Núm. Exp. 415/2012.
Castro Chávez Jorge vs. Peña Noria Nadia Atziri. Controversias del Orden Familiar P10. 2 Acdos. en Incidente. Núm. Exp. 247/2024 Pago de Pensiones Alimenticias Vencidas y No Pagadas.
Cervantes Altamirano Efrén. Sucesorio Familiar P32- 2. 1 Acdo. en Incidente. Núm. Exp. 401/2006 Inc. de Nul. de Actuaciones II.
Cortés Madrid Paulino su Sucesión. Sucesorio Familiar Tramite. 1 Acdo. Núm. Exp. 1239/2022 Secc. Segunda.
Crispín Sánchez Frida Camila vs. Crispín Hernández Humberto Manuel. Controversias del Orden Familiar P8. 1 Acdo. en Incidente. Núm. Exp. 1949/2024 Incidnte de Incumplimiento de Obligaciones Alimenticias.
Cruz Escamilla Odilón. Sucesorio Familiar P5. 1 Acdo. Núm. Exp. 719/1990.
Díaz Castro María Luisa vs. Rafael Álvarez Valdéspino. Ord. Civil Familiar Tramite. 1 Acdo. en Expedientillo. Núm. Exp. 1275/2009 Bis. 1.
Díaz Espinosa Abigail vs. Robles Recillas Oziel. Especial Familiar P23. 1 Acdo. Núm. Exp. 1775/2022.
Díaz Flores Paulina vs. Martín Arturo Rosillo Anaya. Controversias del Orden Familiar Tramite. 2 Acdos. Núm. Exp. 289/2021.
García Estrada Julia su Sucesión. Sucesorio Familiar P40. 1 Acdo. en Amparo. Núm. Exp. 1687/2017.
García Garrido Jean Carlo vs. Sánchez Fuentes Karen Joselyn. Controversias del Orden Familiar P56. 1 Acdo. en Incidente. Núm. Exp. 747/2024 de Modificación de Guarda y Custodia y Régimen de Convivencias.
García Nava Bruno su Sucesión. Sucesorio Familiar Tramite. 1 Acdo. Núm. Exp. 2403/2024.
García Paz Rafael su Sucesión. Sucesorio Familiar Tramite. 2 Acdos. Núm. Exp. 2003/2024.
Gaytán Gaytán Laura vs. Israel Rodríguez Hernández. Alim. Comparec. Tramite. 1 Acdo. Núm. Exp. 1249/2011.
González Arteaga Isaac Federico vs. Altamirano Figueroa Mónica Andrea. Especial Familiar Tramite. 1 Acdo. Núm. Exp. 1819/2022 Inc. de Pago de Gastos.
González Corzo Érika vs. García Borja Jonathan Ricardo. Especial Familiar Razon. 1 Acdo. en Incidente. Núm. Exp. 367/2023 Inc. de Aumento y Modificación a Las Pensiones Alimenticias.
González García Guillermo su Sucesión. Sucesorio Familiar P31. 1 Acdo. Núm. Exp. 783/2023.
González Gascón Ignacio su Sucesión. Sucesorio Familiar Tramite. 1 Acdo. Núm. Exp. 679/2024.
González Jaime Gerardo vs. González Hernández Martha Celia. Especial Familiar P5. 1 Acdo. Núm. Exp. 321/2015 1189/2022.
González Máyer Mónica Paola vs. Héctor Miguel Vázquez Contreras. Especial Familiar Tramite. 1 Acdo. Núm. Exp. 101/2017.
González Rojas Carlos su Sucesión. Sucesorio Familiar Tramite. 1 Acdo. Núm. Exp. 1813/2024 Secc. Cuarta.
Graciela Lara Soriano su Suc. Sucesorio Familiar Tramite. 1 Acdo. Núm. Exp. 1053/2021.
Gutiérrez González María de Lourdes su Sucesión. Sucesorio Familiar Admisorio. 1 Acdo. Núm. Exp. 405/2026.
Gutiérrez Zavala Alicia vs. Luis Espinosa Piña. Especial Familiar 1 Acdo. en Incidente. Núm. Exp. 1385/2012 Inc. de Fijación de Pensión Alimenticia.
Guzmán Mena María del Carmen su Sucesión. Sucesorio Familiar Tramite. 1 Acdo. Núm. Exp. 773/2025.
Hernández Hernández Juana su Sucesión. Sucesorio Familiar P47. 1 Acdo. Núm. Exp. 535/2022.
Hernández Salas Marisela vs. Ordaz Castillo Rufino Javier. Especial Familiar Tramite. 1 Acdo. Núm. Exp. 1363/2021.
Herrera Nava Blanca Monserrat vs. Reyes Mendoza Oliva. Controversias del Orden Familiar Tramite. 1 Acdo. Núm. Exp. 357/2023 Tomo Dos.
Jiménez López Araceli vs. González Méndez Luis Ricardo. Controversias del Orden Familiar Dada. 1 Acdo. Núm. Exp. 2161/2024.
Jiménez Renero Jesús Giovanni vs. Diana Esmeralda Martínez Gómez. Controversias del Orden Familiar Tramite. 1 Acdo. Núm. Exp. 1151/2017.
Juárez Azpe Ana María su Sucesión. Sucesorio Familiar P47. 1 Acdo. Núm. Exp. 195/2026.
Juárez Contreras Rubén su Sucesión. Sucesorio Familiar Pasa a Sentencia. 1 Acdo. Núm. Exp. 747/2025.
Lizárraga Pérez Jacoba su Sucesión. Sucesorio Familiar Tramite. 1 Acdo. Núm. Exp. 525/2025.
López Suárez Magdalena. Sucesorio Familiar Tramite. 1 Acdo. Núm. Exp. 785/2022.
Lugo Hernández Concepción vs. García Lugo Rogelio. Controversias del Orden Familiar Tramite. 1 Acdo. Núm. Exp. 61/2010.
Luna Esperón Juana su Sucesión. Sucesorio Familiar Tramite. 1 Acdo. Núm. Exp. 81/2026.
Márquez Barrón Víctor Alfredo vs. Camacho Reyes Merari Adriana. Controversias del Orden Familiar Tramite. 1 Acdo. Núm. Exp. 1517/2024.
Martha Gricelda Soto. Ord. Civil Familiar Tramite. 1 Acdo. en Expedientillo. Núm. Exp. 399/2004.
Martínez Rojas Cosme su Sucesión. Sucesorio Familiar Tramite. 1 Acdo. Núm. Exp. 151/2025.
Maya López Ramona su Sucesión. Sucesorio Familiar Tramite. 1 Acdo. Núm. Exp. 703/2025.
Meza Rivera Guadalupe vs. Sucesorio Familiar Tramite. 1 Acdo. Núm. Exp. 1863/2018.
Montero Velázquez Diana Eugenia vs. Óscar Jesús Sánchez Alarcón. Controversias del Orden Familiar Tramite. 3 Acdos. Núm. Exp. 875/2003 Inc. de Cancel. de Pensión Alimenticia.
Moreno García Isabel su Sucesión. Sucesorio Familiar Tramite. 1 Acdo. Núm. Exp. 329/2024 Secc. Segunda.
Narváez Camacho Adriana Elena vs. Gómez González Gerardo. Controversias del Orden Familiar Tramite. 1 Acdo. Núm. Exp. 1977/2022.
Peña Amador Luciano su Sucesión. Sucesorio Familiar P51. 1 Acdo. Núm. Exp. 371/2026.

SOLO CONSULTA
SOLO CONSULTA
SOLO CONSULTA

Reyes Andrade Gibrann Silvestre vs. Méndez García Betzabeth. Controversias del Orden Familiar Tramite. 1 Acdo. Núm. Exp. 679/2022.
Reyes Juárez Josefina vs. Sucesorio Familiar P98. 1 Acdo. Núm. Exp. 2201/2016.
Rodríguez Blas Martha Cristal vs. Omar García Álvarez. Ord. Civil Familiar P9. 1 Acdo. Núm. Exp. 1533/2012.
Rodríguez Blas Martha Cristal vs. Omar García Álvarez. Ord. Civil Familiar P10. 1 Acdo. en Incidente. Núm. Exp. 1533/2012 Inc. de Cobro de Pensiones Caídas y Actual. de Pensión Alimenticia.
Rodríguez Hernández Mario su Sucesión. Sucesorio Familiar Tramite. 2 Acdos. Núm. Exp. 815/2025.
Rodríguez Romero Jesús su Sucesión. Sucesorio Familiar Tramite. 1 Acdo. Núm. Exp. 249/2026.
Romero García Carmen su Sucesión. Sucesorio Familiar Tramite. 1 Acdo. Núm. Exp. 819/2025.
Sánchez Calzada Juan su Suc. Controversias del Orden Familiar Tramite. 3 Acdos. Núm. Exp. 79/2021.
Sánchez Camargo Adriana Karina vs. Camargo Mendiola Norma y Licenciado David F Dávila Gómez Notario Número 190 de la Ciudad de México y Licenciado Luis Enrique Torres Yb Ortiz Notario Número 189 de la Ciudad de México. Controversias del Orden Familiar P6. 1 Acdo. Núm. Exp. 2239/2024 Nul. Absoluta O. de Pleno Derecho Inc. de Repos. de Autos.
Santana Rivera María Luisa su Sucesión. Sucesorio Familiar Tramite. 1 Acdo. Núm. Exp. 355/2026.
Serrano Mendiola Juan su Sucesión. Sucesorio Familiar Tramite. 3 Acdos. Núm. Exp. 399/2026.
Sierra Gamez Víctor su Sucesión. Sucesorio Familiar Tramite. 1 Acdo. Núm. Exp. 83/2026.
Tapia Chávez Socorro su Sucesión. Sucesorio Familiar Tramite. 1 Acdo. Núm. Exp. 1971/2024.
Téllez Esparza Liliana vs. Chavarría Vargas Rolando. Controversias del Orden Familiar Tramite. 1 Acdo. en Expedientillo. Núm. Exp. 205/2012.
Torres Acosta Gabriela vs. Lorenzo Hernández Esteban. Controversias del Orden Familiar P42. 1 Acdo. en Incidente. Núm. Exp. 1595/2012 Inc. de Cancel. de Pensión Alimenticia.
Torres Álvarez Erik Missael vs. Holguín Hernández Magdalena de Jesús. Controversias del Orden Familiar 4 Acdos. en Amparo. Núm. Exp. 1439/2022.
Torres Meza Roberto su Sucesión. Sucesorio Familiar Tramite. 1 Acdo. Núm. Exp. 41/2026.
Torres Velasco Mariana vs. Gómez Ramos Luis Gerardo Arturo. Controversias del Orden Familiar Tramite. 1 Acdo. en Otros. Núm. Exp. 1611/2021 Tomo LI.
Trejo Espinosa de Los Monteros Roberto su Sucesión. Sucesorio Familiar Aud. 801 Celebrada. 1 Acdo. Núm. Exp. 823/2025.
Trujillo Ramírez Esmeralda su Sucesión. Sucesorio Familiar Tramite. 1 Acdo. Núm. Exp. 293/2026.
Urban Urban Hermelinda su Sucesión. Sucesorio Familiar Admisorio. 1 Acdo. Núm. Exp. 409/2026.
Valdez Martínez Pablo Ignacio su Sucesión. Sucesorio Familiar Tramite. 1 Acdo. Núm. Exp. 53/2026.
Valencia Arellano Lucía su Sucesión. Sucesorio Familiar Tramite. 1 Acdo. Núm. Exp. 1837/2021.
Vázquez Tafoya José su Sucesión. Sucesorio Familiar P22. 1 Acdo. Núm. Exp. 1365/2024 Secc. Segunda.
Velázquez Pérez Jesús su Sucesión. Sucesorio Familiar Tramite. 1 Acdo. Núm. Exp. 499/2025.
Velázquez Ramirez Teresa su Sucesión. Sucesorio Familiar Admisorio. 1 Acdo. Núm. Exp. 413/2026.
Velázquez Trillo Víctor Manuel su Sucesión. Sucesorio Familiar Aud. 801 Celebrada. 1 Acdo. Núm. Exp. 655/2025.
Vergara Sánchez Javier su Sucesión. Sucesorio Familiar Tramite. 1 Acdo. Núm. Exp. 119/2025.
Villar Aguilar Bertha Yolanda su Sucesión. Sucesorio Familiar Tramite. 1 Acdo. Núm. Exp. 1125/2024.
Viveros Anguiano Jesús vs. Frutis Guerrero Laura Iliana. Controversias del Orden Familiar Tramite. 1 Acdo. Núm. Exp. 1357/2016.
AUDIENCIA
Hernández Reyes Zurisaidy vs. Salinas Martínez Javier. Controversias del Orden Familiar 1 Aud. en Incidente. Núm. Exp. 1891/2024 Modificación de Convenio.

SENTENCIAS INTERLOCUTORIAS

Tapia Martínez Miriam su Sucesión. Sucesorio Familiar Sent. Interl. 1 Núm. Exp. 631/2025

NO PUBLICADOS

Castillo Medina José su Sucesión. Sucesorio Familiar Sent. Interl. no Publ. del 1 de Julio del 2026 1 Núm. Exp. 339/2025

LA SECRETARIA DE ACUERDOS
LIC. MARÍA DE LOURDES HERNÁNDEZ BARRIOS

SECRETARÍA "B"
ACUERDOS DEL 2 DE JULIO DEL 2026

Alcántara Hernández Luz Eugenia su Sucesión. Sucesorio Familiar 1 Acdo. Núm. Exp. 406/2025.
Ángeles Salazar María de Lourdes su Sucesión. Sucesorio Familiar 1 Acdo. Núm. Exp. 414/2026.
Araiza López Francisco Javier su Sucesión. Sucesorio Familiar Tramite 32. 1 Acdo. Núm. Exp. 478/2025.
Aranda Vasco Andrés María vs. Amor Castañón Estela Carolina. Especial Familiar 5 Acdos. Núm. Exp. 1058/2024 Tomo III Principal.
Arguello Regalado Rafael su Sucesión. Sucesorio Familiar Tramite 11. 1 Acdo. Núm. Exp. 236/2026.
Bautista Hernández Salomón vs. Espíritu Montes Lorenza. Especial Familiar Tramite 42. 1 Acdo. Núm. Exp. 1712/2022.
Bouchan Carrillo Jorge Eduardo vs. Cejas Romero Nalleli. Especial Familiar 2 Acdos. Núm. Exp. 714/2022.
Caballero García Gabriela Rosa María su Sucesión. Sucesorio Familiar Tramite Razón. 3 Acdos. Núm. Exp. 530/2025.
Carmona Camacho Leslie Johana vs. Ramírez Ortega Juan Carlos. Controversias del Orden Familiar Tramite Razón. 1 Acdo. Núm. Exp. 1720/2024 Tomo II Principal.
Carvajal Luis Eleuterio su Sucesión. Sucesorio Familiar Tramite 7. 1 Acdo. Núm. Exp. 2358/2024.
Castellanos Pérez Valentina Verónica vs. Hernández Guadarrama Luis Bernardo. Especial Familiar Tramite 52. 1 Acdo. Núm. Exp. 2114/2023.
Castillo Pat Teresita del Niño Jesús vs. Martínez Ávila Marco Antonio. Especial Familiar Tramite 45. 1 Acdo. Núm. Exp. 1444/2021.
Castillo Vázquez Amalia su Sucesión. Sucesorio Familiar Tramite 19. 1 Acdo. Núm. Exp. 610/2023.
Castillo y Vélez Ignacio Manuel su Sucesión. Sucesorio Familiar 1 Acdo. Núm. Exp. 412/2026.
Castro González Julio César. Sucesorio Familiar Tramite 55. 1 Acdo. en Expedientillo. Núm. Exp. 1742/2011.
Castro Ramírez Ignacio su Sucesión. Sucesorio Familiar Tramite 58. 1 Acdo. Núm. Exp. 772/2025.
Cedillo Amaro Antonio. Int. Tramite. 1 Acdo. Núm. Exp. 70/2007.
Chávez Martínez María Elena vs. Pérez Collado Juan Carlos. Ord. Civil Familiar 1 Acdo. Núm. Exp. 1756/2009 Tomo II Inc. de Cancel. de Pensión Alimenticia.
Cruz Vargas Guadalupe su Sucesión. Sucesorio Familiar Tramite 36. 1 Acdo. Núm. Exp. 224/2026.
Díaz González María Amparo su Sucesión. Sucesorio Familiar Tramite 13. 1 Acdo. Núm. Exp. 272/2025.
Díaz Martínez Marisol vs. Fredy Morales Herrera. Controversias del Orden Familiar Tramite 20. 1 Acdo. Núm. Exp. 196/2023.
Franco Rodríguez María Aurelia y/o María Aurelia Franco Rodríguez vs. Sucesorio Familiar Tramite 62. 1 Acdo. Núm. Exp. 2244/2014.
García Hernández Yolanda vs. Guillermo Odin García Flores. Div. Nec. Tramite 15. 1 Acdo. Núm. Exp. 128/2005.
Garduño Domínguez Angélica María vs. Roberto Mar Duarte. Controversias del Orden Familiar 1 Acdo. en Incidente. Núm. Exp. 1162/2007 Cancel. de Pensión Alimenticia.
Garin Vargas Hortensia su Sucesión. Sucesorio Familiar Tramite 24. 1 Acdo. Núm. Exp. 810/2025.
Germán Marina Foyo y Ma. Guadalupe Cortés Miranda. Int. Tramite 18. 1 Acdo. Núm. Exp. 296/1989.
Gómez Gualito Alma María vs. Mejía Galván Cristóbal Alejandro. Controversias del Orden Familiar Tramite. 1 Acdo. Núm. Exp. 230/2023.
Gómez Mondragón Jéssica vs. Martínez Venegas Noé. Controversias del Orden Familiar Tramite 23. 2 Acdos. Núm. Exp. 1488/2021.
González Muñoz Yolanda vs. Eloy Cortés González. Especial Familiar 1 Acdo. en Incidente. Núm. Exp. 1136/2015 Tomo II Inc. de Pensión Alimenticia.
Guevara Téllez Fabiola vs. Uriel Miranda Alarcón. Ord. Civil Familiar Tramite. 1 Acdo. Núm. Exp. 590/2013 Tomo III Principal.
Gutiérrez Trejo Ángel Roberto su Sucesión. Sucesorio Familiar Tramite 10. 1 Acdo. Núm. Exp. 256/2026.

SOLO CONSULTA
SOLO CONSULTA
SOLO CONSULTA

Heidi Mendiola Palacios. Controversias del Orden Familiar Tramite 27. 1 Acdo. Núm. Exp. 1594/2007.
Hernández Aguilar Guadalupe su Sucesión. Sucesorio Familiar Tramite 21. 1 Acdo. Núm. Exp. 220/2026.
Hernández Santamaría Eva. Int. Tramite 29. 1 Acdo. Núm. Exp. 802/2008.
Jiménez Martínez Lizbeth vs. José Antonio Pérez Lázaro. Controversias del Orden Familiar Tramite. 2 Acdos. Núm. Exp. 1270/2015.
Lara Valderrabano María Elena vs. Meza Gómez Ricardo. Controversias del Orden Familiar Entrega Billete. 1 Acdo. Núm. Exp. 1202/2021 Tomo II.
León Carbajal Luzelva Jazmín vs. Pérez Hernández Enrique. Controversias del Orden Familiar Tramite. 1 Acdo. Núm. Exp. 486/2024 Tomo III Principal.
León Carbajal Luzelva Jazmín vs. Pérez Hernández Enrique. Controversias del Orden Familiar Tramite. 1 Acdo. Núm. Exp. 486/2024 Inc. Innominado Cancel, Recuantif y Reducc Pens. Alim.
López Resendiz Victoria vs. González Montes Arnulfo. Ord. Civil Familiar Tramite R2. 2 Acdos. Núm. Exp. 672/2010 Incidente.
López Viniegara Esperanza. Especial Familiar Tramite 28. 1 Acdo. en Expedientillo. Núm. Exp. 644/2002.
Luna Piña Luz María su Sucesión. Sucesorio Familiar 1 Acdo. Núm. Exp. 2180/2023 Tomo II.
López Rivera Jéssica vs. Antonio Ortiz Izquierdo. Especial Familiar Expedientillo. 2 Acdos. Núm. Exp. 2038/2018.
Madariaga Ortiz María de la Luz su Sucesión. Sucesorio Familiar Tramite 44. 1 Acdo. Núm. Exp. 2438/2024.
Martínez Rodríguez Gabriela vs. Durán González Roberto Carlos. Controversias del Orden Familiar Tramite. 1 Acdo. en Incidente. Núm. Exp. 1420/2003 Tomo II del Primer Inc. de Pago Retroactivo de Pensiones.
Mayen Alcántara Maximino. Sucesorio Familiar Tramite 43. 1 Acdo. Núm. Exp. 890/2019.
Medina Martínez Paula Elizabeth vs. Juan Maurilio Arriaga Palillero. Controversias del Orden Familiar Tramite. 1 Acdo. Núm. Exp. 2130/2014.
Merlin Gómez Alberto su Sucesión. Sucesorio Familiar Tramite 17. 1 Acdo. Núm. Exp. 282/2025.
Mondragón Mondragón Antonio. Sucesorio Familiar Tramite 54. 2 Acdos. en Expedientillo. Núm. Exp. 624/2022.
Montiel Cortazar Arturo vs. Orta Gutiérrez Valeria. Controversias del Orden Familiar Tramite 21. 1 Acdo. Núm. Exp. 1398/2023.
Moreno Alarcón Mariano vs. Cárdenas Borja Ana Beatriz y Represas Cárdenas José Miguel. Ord. Civil Familiar Tramite 30. 1 Acdo. Núm. Exp. 1316/2024.
Murillo Ventura Marielly vs. Franco Emmanuel Trillo Suárez. Especial Familiar 1 Acdo. Núm. Exp. 1620/2018.
Murillo Ventura Marielly vs. Franco Emmanuel Trillo Suárez. Especial Familiar 1 Acdo. en Incidente. Núm. Exp. 1620/2018 Modificación de Convenio.
Navarro Prado Arturo su Sucesión. Sucesorio Familiar Tramite 41. 1 Acdo. Núm. Exp. 20/2026.
Ojeda Arrieta Israel su Sucesión. Sucesorio Familiar Tramite 34. 1 Acdo. Núm. Exp. 256/2023.
Olivares Rubio Francisca su Sucesión. Sucesorio Familiar Tramite 39. 1 Acdo. Núm. Exp. 78/2026.
Ordóñez Hernández María Elena vs. Mario Quetzal Cruz Andrade. Controversias del Orden Familiar Tramite 53. 1 Acdo. Núm. Exp. 670/2009 Bis. 1.
Ornelas Aldaz Feliciano. Sucesorio Familiar 1 Acdo. Núm. Exp. 1298/2016 Secc. Segunda.
Pérez Robles Juan. Ejecutivo Mercantil 1 Acdo. Núm. Exp. 416/2026.
Piza González Anna Isabel vs. Juanenrique Trueba Calleja. Controversias del Orden Familiar 2 Acdos. Núm. Exp. 377/2017 Inc. Reducc Pens Alim. 2023 Tomo II.
Piza González Anna Isabel vs. Trueba Calleja Juan Enrique. Controversias del Orden Familiar 1 Acdo. Núm. Exp. 377/2017 Tomo IV.
Puga Villalobos Rosa Martha su Sucesión. Sucesorio Familiar Tramite 20. 1 Acdo. en Incidente. Núm. Exp. 1372/2021 Remoción de Albacea.
Ramírez Luna José Miguel su Sucesión. Sucesorio Familiar Tramite 51. 1 Acdo. Núm. Exp. 158/2026.
Reyes Martínez María de Lourdes vs. Ricardo Osorio Rodríguez. Controversias del Orden Familiar Tramite 14. 1 Acdo. Núm. Exp. 914/2024 Comparecencia.
Ríos García Rosalba vs. De la Cruz Álvarez Felipe Francisco. Controversias del Orden Familiar Tramite 22. 1 Acdo. Núm. Exp. 472/2022.
Rodríguez Espinoza Norma Patricia vs. Leonardo Guerrero Sánchez. Controversias del Orden Familiar Tramite 45. 1 Acdo. Núm. Exp. 1036/2015.
Rodríguez Gutiérrez Anselmo su Sucesión. Sucesorio Familiar 1 Acdo. Núm. Exp. 192/2026.
Rodríguez Valdivia Linda Mercedes vs. López Rodríguez Francisco Reguardo. Controversias del Orden Familiar Tramite 12. 1 Acdo. en Incidente. Núm. Exp. 2178/2011.
Rosas Hernández Sofía Elizabeth vs. Francisco Arroyo Escalante. Div. Incausado Tramite 17. 1 Acdo. Núm. Exp. 1998/2010.
Saavedra Torres Anaid y Eduardo Madrazo Butze vs. Juris. Voluntaria Familiar Tramite 61. 1 Acdo. Núm. Exp. 1126/2018.
Sánchez Enríquez Martha Elena vs. César Jesús Prieto. Div. Incausado Tramite 26. 1 Acdo. Núm. Exp. 1908/2010.
Sánchez Hernández Natalia su Sucesión. Sucesorio Familiar 1 Acdo. Núm. Exp. 406/2026.
Serrano Marmolejo Norma Angélica vs. Manuel Plata Pantoja. Especial Familiar Tramite. 1 Acdo. Núm. Exp. 886/2015.
Suárez Torres Adriana vs. Avendaño Arellano Humberto. Especial Familiar Tramite 46. 1 Acdo. en Incidente. Núm. Exp. 1096/2023 Inc. de Incumplimiento de Convenio.
Tinoco Puerto María del Rocío su Sucesión. Sucesorio Familiar Tramite P. 19. 1 Acdo. Núm. Exp. 680/2025.
Trujillo Hernández Judit vs. Carlos Moisés de León Yáñez. Controversias del Orden Familiar Tramite 51. 1 Acdo. Núm. Exp. 824/2021.
Urzua Dorado Sonia. Sucesorio Familiar Tramite 15. 1 Acdo. en Expedientillo. Núm. Exp. 286/2025.
Vega Jorge su Sucesión. Sucesorio Familiar Tramite R2. 2 Acdos. Núm. Exp. 498/2025.
Vega Ocegueda Jaime su Sucesión. Sucesorio Familiar Tramite 16. 1 Acdo. Núm. Exp. 838/2025.
Wheelock Martínez Tomás su Sucesión. Sucesorio Familiar Tramite 9. 1 Acdo. Núm. Exp. 378/2025.

AUDIENCIA

González García Andrea Ivonne vs. Dorantes Cruz Francisco Uriel. Platica Con Menor, Difiere Controversias del Orden Familiar 1 audiencia. Núm. Exp. 1054/2024.
Martínez Ramírez Graciela su Sucesión. Aud. 790 Difiere Sucesorio Familiar. 1 audiencia. Núm. Exp. 668/2025.
Pardiñas Díaz Nancy vs. Vázquez Cervantes Agustín Andrés. Aud. Incidental Controversias del Orden Familiar 1 audiencia. Núm. Exp. 902/2007 Inc. de Reduc. de Pensión Alimenticia.

SENTENCIAS INTERLOCUTORIAS

Alcántara Ortiz Ofelia su Sucesión. Sucesorio Familiar Declaratoria de Herederos 1 Núm. Exp. 2326/2024
Duarte Ruvalcaba Manuela su Sucesión. Sucesorio Familiar Declaratoria de Herederos 1 Sent. Inter. en Expedientillo. Núm. Exp. 846/2024 Expedientillo

NO PUBLICADOS

De la O. Rosa Vizcaya Alfredo vs. Ana Koqueshy Hernández Bocanegra. Especial Familiar Sent. Interl. del 30 de Junio del 2026 no Publ. 1 Sent. Inter. en Incidente. Núm. Exp. 778/2010 Incidente

LA SECRETARIA DE ACUERDOS
LIC. MARTHA NOEMÍ LUNA LEE

VIGÉSIMO PRIMERO DE LO FAMILIAR

SECRETARÍA "A"
ACUERDOS DEL 2 DE JULIO DEL 2026

Acosta Salgado Silvino. Sucesorio Familiar 3 Acdos. Núm. Exp. 2559/2024.
Acosta Uriegas Laura Verónica vs. Latapi Artigas Eduardo. Especial Familiar 4 Acdos. en Incidente. Núm. Exp. 3435/2024 2do Inc. de Cancel. de Pensión Alimenticia.
Acosta Uriegas Laura Verónica vs. Latapi Artigas Eduardo. Especial Familiar 2 Acdos. Núm. Exp. 3435/2024 Tomo Xii Principal.
Alcalá Cruz Mariana Joselin vs. Casas Rosales David Gabriel. Controversias del Orden Familiar 1 Acdo. en Incidente. Núm. Exp. 1985/2023 Inc. de Nul. de Actuaciones por Falta de Emplazamiento.
Alfaro Signoret Érika vs. Robles Urquiza José Luis. Especial Familiar 1 Acdo. Núm. Exp. 2563/2024.
Ansotegui Esparza Amelia. Sucesorio Familiar Llegada del Archivo Judicial. 1 Acdo. Núm. Exp. 393/2019.
Ávila Mendiola Delfino su Sucesión. Sucesorio Familiar 1 Acdo. Núm. Exp. 345/2026 Cuad. Principal.

SOLO CONSULTA

Barrera Casillas Alejandro vs. Meza Peña Liliana. Especial Familiar 1 Acdo. en Incidente. Núm. Exp. 2199/2024 Inc. de Compensación.
Barrera Cruz José Andrés y Alma Verónica Barrera Cruz. Juris. Voluntaria Familiar 1 Acdo. Núm. Exp. 2795/2024.
Bermúdez Herrera Tania Karina vs. González Olivares Juan Carlos. Especial Familiar 1 Acdo. en Incidente. Núm. Exp. 3589/2024 Inc. de Guarda y Custodia.
Bojórquez Hernández Liliana vs. Sorsia Vergara Roberto Arturo. Especial Familiar 1 Acdo. en Incidente. Núm. Exp. 141/2019 Reduc. de Pensión Alimenticia.
Borja González Liliana vs. Plancarte Ramírez Raúl Eduardo. Controversias del Orden Familiar 1 Acdo. en Otros. Núm. Exp. 2199/2016 Tomo III.
Camarena Díaz Martha Cecilia vs. Ladislao Montero Israel. Controversias del Orden Familiar 1 Acdo. en Incidente. Núm. Exp. 173/2012 Inc. de Ejecc. de Sentencia.
Cazares Ruíz Agustín. Sucesorio Familiar 1 Acdo. Núm. Exp. 1061/2024.
Centeno Arrazola Eduardo. Sucesorio Familiar 2 Acdos. Núm. Exp. 145/2021.
Cerón López Érika vs. Martínez Espinosa Richard. Controversias del Orden Familiar 1 Acdo. Núm. Exp. 1559/2017.
Chávez Arredondo Nidya vs. Rojano Torres Carlos Eloy. Especial Familiar 1 Acdo. en Otros. Núm. Exp. 2085/2016 Tomo II.
Correa Sandra vs. Meza Cadena Marco Antonio. Controversias del Orden Familiar 1 Acdo. Núm. Exp. 851/2025.
Cortés Reséndiz María del Carmen vs. Cora Méndez Rodolfo. Controversias del Orden Familiar 1 Acdo. Núm. Exp. 83/2009.
Cámara María de Las Nieves vs. Cauich Canché Santiago. Div. Nec. 1 Acdo. Núm. Exp. 1511/2005.
Domínguez Pérez Jaime Pablo su Suc. Sucesorio Familiar 1 Acdo. Núm. Exp. 411/2025.
Esquivel Zubiri Gloria Miriam, su Sucesión. Sucesorio Familiar 1 Acdo. Núm. Exp. 375/2025.
Flores Juárez Ernestina su Sucesión. Sucesorio Familiar 1 Acdo. Núm. Exp. 2715/2024.
Garcés Mendoza Miriam vs. Madrid Rojas Oswaldo. Controversias del Orden Familiar 1 Acdo. en Incidente. Núm. Exp. 2197/2024 Inc. de Cambio de Guarda y Cust. Tomo II.
García Chávez Celia su Suc. Sucesorio Familiar 1 Acdo. Núm. Exp. 179/2025.
García García Brenda Anayeli vs. Moreno Muñiz Antonio de Jesús. Controversias del Orden Familiar 3 Acdos. en Otros. Núm. Exp. 1305/2023 Tomo IV.
García Pérez Zuli Lizbeth vs. Serrano Martínez José Alberto. Controversias del Orden Familiar 1 Acdo. Núm. Exp. 117/2024.
García Rodríguez Luis. Sucesorio Familiar 1 Acdo. Núm. Exp. 399/2026.
García Ruíz Ana Luisa vs. Peña Ramírez Gustavo Adolfo. Alim. 1 Acdo. Núm. Exp. 891/1997.
Garfias Gómez Gabriela vs. Miranda Franco Julio César. Especial Familiar 1 Acdo. Núm. Exp. 723/2018.
Hernández Avendaño Raquel vs. Hernández Muñoz Alto Beli Esteban. Controversias del Orden Familiar 2 Acdos. Núm. Exp. 1269/2021.
Hernández Coronel Claudia vs. Toledo Gerónimo Juan Carlos. Controversias del Orden Familiar 1 Acdo. Núm. Exp. 2027/2013 Tomo II.
Hernández Flores Sandra Patricia vs. Flores Quintana Jorge Armando. Controversias del Orden Familiar 1 Acdo. en Incidente. Núm. Exp. 2169/2024 Inc. de Reducc. de Pensión Alim.
Hernández López José Luis su Sucesión. Sucesorio Familiar 1 Acdo. Núm. Exp. 321/2026 Cuad. Principal.
Hernández Rangel José Fernando vs. Bertha Gómez Téllez. Especial Familiar 1 Acdo. Núm. Exp. 963/2008.
Hurtado Ibáñez Marcela vs. Galindo Aguilar Jesús. Especial Familiar 1 Acdo. Núm. Exp. 315/2004.
Jiménez García Andrés su Sucesión. Sucesorio Familiar 1 Acdo. Núm. Exp. 415/2026 Cuad. Principal.
Juárez González Margarita su Sucesión. Sucesorio Familiar 1 Acdo. Núm. Exp. 2405/2024.
Leal Aguilar Verónica Soledad vs. González Cruz Erik Jonatan. Controversias del Orden Familiar 1 Acdo. Núm. Exp. 1761/2018.
Lima Ortega Herlinda vs. Saldaña Reyna Víctor Eduardo. Controversias del Orden Familiar 1 Acdo. Núm. Exp. 131/2004.
Linares Toxqui Carmen. su Sucesión. Sucesorio Familiar 1 Acdo. en Incidente. Núm. Exp. 1595/2017 Inc. de Remoción de Albacea.
López Hernández Enrique su Sucesión. Sucesorio Familiar 1 Acdo. Núm. Exp. 309/2026.
Márquez Balderas María Celia Alicia, Tamiben Conocida como Alicia Márquez. Sucesorio Familiar 1 Acdo. Núm. Exp. 2165/2024.
Martínez López Elizabeth Paola vs. Guillén Gudiño Juan Manuel. Controversias del Orden Familiar 1 Acdo. Núm. Exp. 2287/2015.
Martínez Mendoza Rocío y Sergio Lozada García. Ord. Civil Familiar 2 Acdos. en Expedientillo. Núm. Exp. 399/2006.
Martínez Ruíz Graciela su Sucesión. Sucesorio Familiar 1 Acdo. Núm. Exp. 731/2025.
Martínez Cortés Lilia vs. Arturo Gómez Álvarez. Vía de Apremio Familiar 1 Acdo. Núm. Exp. 527/2012.
Mateos Romero Virginia su Sucesión. Sucesorio Familiar 1 Acdo. Núm. Exp. 221/2026.
Medrano Carrillo María Isabel su Suc. Sucesorio Familiar 1 Acdo. Núm. Exp. 623/2025.
Meneses de la Lama María Bettina vs. Carmona Calvillo Mario Antonio. Alim. 1 Acdo. Núm. Exp. 1177/2006.
Mestre Sutcliffe Marco Antonio. Juris. Voluntaria Familiar 1 Acdo. Núm. Exp. 510/2025 Expediente.
Mezrage Kamahi Linda y/o Linda Mesrage Kamahi y/o Linda Mesrage de Assa y/o Linda Mizrahi Kamahi, su Sucesión. Sucesorio Familiar 1 Acdo. Núm. Exp. 1494/2024.
Mezrage Kamahi, y/o Linda Mesrage Kamahi; Linda Mesrage de Assa; Linda Mizrahi Kamahi; Linda Mizrahi; y Linda Misrahi Linda. Sucesorio Familiar 1 Acdo. Núm. Exp. 69/2021.
Morales Neria Santiago vs. Navarro Esquivel Raquel. Especial Familiar 2 Acdos. en Expedientillo. Núm. Exp. 153/2024.
Neria y Cano José Buenaventura. Sucesorio Familiar 2 Acdos. Núm. Exp. 695/2022.
Núñez Prieto José Francisco vs. Quesada Ortiz Gabriela. Especial Familiar 1 Acdo. en Incidente. Núm. Exp. 2863/2024 Inc. de la Salida del que Fuera el Dom. Conyugal.
Núñez Prieto José Francisco vs. Quesada Ortiz Gabriela. Especial Familiar 3 Acdos. en Incidente. Núm. Exp. 2863/2024 Tomo II del Inc. de Guarda y Cust. Def. Pens. Alim. Def. y Pensión Compens.
Ojeda Taboada Aurora su Suc. Sucesorio Familiar 1 Acdo. Núm. Exp. 553/2025 Secc. Cuarta.
Olvera Quintanar Aurelia su Sucesión. Sucesorio Familiar 1 Acdo. Núm. Exp. 2087/2024.
Ortega Jiménez Karla Itzel vs. De la Cruz Olmos. Fernando. Ord. Civil Familiar 1 Acdo. en Otros. Núm. Exp. 1365/2012 Tomo III.
Osorio Ortiz Yolanda Eugenia su Suc. Sucesorio Familiar 1 Acdo. Núm. Exp. 593/2025.
Pasteur Camarillo Miguel Ángel vs. Martínez Zamora Cesia Jemima. Especial Familiar 1 Acdo. en Incidente. Núm. Exp. 817/2016 Actual. de Régimen de Visitas y Convivencias.
Pineda Estañon Jacinta su Sucesión. Sucesorio Familiar 1 Acdo. Núm. Exp. 741/2024.
Piña Vértiz Guillermo. Int. 2 Acdos. Núm. Exp. 645/1988.
Ramírez Martínez Patricia vs. Ríos Carrillo Adán Gerardo. Controversias del Orden Familiar 1 Acdo. Núm. Exp. 1345/2023.
Ramírez Delgado Karla Mónica vs. Serrano Martínez Luis Eduardo. Controversias del Orden Familiar 1 Acdo. Núm. Exp. 1613/2013.
Ramírez Luevano Manuela vs. Fernando Carrillo Aguilera. Cont. Ord. Fam. 1 Acdo. Núm. Exp. 533/2010.
Ramos Sánchez Teresa vs. Ramos Sánchez Teresa. Sucesorio Familiar 1 Acdo. Núm. Exp. 81/2025.
Ramírez Segura Álvaro vs. Ramírez Peralta María Norma. Ord. Civil Familiar 1 Acdo. Núm. Exp. 917/2009.
Reyes García Rafael su Sucesión. Sucesorio Familiar 1 Acdo. Núm. Exp. 793/2025.
Rivera Cervantes José René su Sucesión y Herminia Guzmán García su Sucesión. Sucesorio Familiar 1 Acdo. Núm. Exp. 395/2026 Cuad. Principal.
Rodríguez González Samantha Isabel vs. García Hernández Francisco Jesús. Controversias del Orden Familiar 1 Acdo. Núm. Exp. 1885/2016.
Rodríguez Sánchez Liliana vs. Castro Alemán Guillermo. Ord. Civil Familiar 1 Acdo. Núm. Exp. 1293/2008.
Rojo Padilla Rosa María vs. Alavrez Reyes Miguel Ángel. Alim. Comparec. 1 Acdo. Núm. Exp. 2771/2024.
Rosales Campos Andrea Cecilia vs. Rodríguez Saldaña Joel. Especial Familiar 1 Acdo. en Incidente. Núm. Exp. 1987/2023 Incremento de Pensión Alimenticia.
Salcedo Sánchez Iván Adrián vs. Alcántara Pérez Ofelia Esmeralda. Especial Familiar 1 Acdo. en Incidente. Núm. Exp. 3019/2024 Inc. de Régimen de Visitas y Convivencias.

SOLO CONSULTA
SOLO CONSULTA
SOLO CONSULTA

Samgochian Ginbogolian Eduiz. Sucesorio Familiar 1 Acdo. Núm. Exp. 743/2025.
Sánchez Melo Pablo su Sucesión. Sucesorio Familiar 1 Acdo. Núm. Exp. 257/2026.
Sandoval Gómez María del Socorro, su Sucesión. Sucesorio Familiar 1 Acdo. Núm. Exp. 1547/2024.
Serrano Canizal Belén su Sucesión y-o. Serrano Canizal Belem. Sucesorio Familiar 1 Acdo. Núm. Exp. 255/2026.
Trejo Cruz Maribel Guadalupe su Sucesio. Sucesorio Familiar 1 Acdo. Núm. Exp. 33/2026.
Vargas Martínez Miguel Ángel vs. Gama Granados Hilda. Especial Familiar 1 Acdo. Núm. Exp. 1077/2024.
Vázquez González Yazmín vs. Velázquez Ruíz Alejandro. Controversias del Orden Familiar 1 Acdo. Núm. Exp. 389/2026 Cuad. Principal.
Vázquez Villarreal Andrés Leopoldo. Juris. Voluntaria Familiar 1 Acdo. Núm. Exp. 3045/2024.
Velázquez Cortés Alma Delia vs. Pérez Fernández Leonardo. Controversias del Orden Familiar 1 Acdo. Núm. Exp. 153/2017.
Villarreal Abad Guadalupe, su Sucesión. Sucesorio Familiar 1 Acdo. en Otros. Núm. Exp. 803/2017 Tomo II.
Villaseñor y Diez Luis Alejandro. Sucesorio Familiar 1 Acdo. Núm. Exp. 3131/2024.
Yáñez Spindola Pedro Víctor su Sucesión. Sucesorio Familiar 1 Acdo. Núm. Exp. 361/2026 Cuad. Principal.
Yllana Aguilar Pedro Higinio. Sucesorio Familiar 1 Acdo. en Otros. Núm. Exp. 937/2016 Secc. Cuarta.
AUDIENCIA
Cerón López Érika vs. Martínez Espinosa Richard. Controversias del Orden Familiar 1 audiencia. Núm. Exp. 1559/2017.
López Mendoza Edgar vs. Rojas Corona Lucía. Controversias del Orden Familiar 1 Aud. en Incidente. Núm. Exp. 3295/2024 Inc. de Modificación de Visitas y Conviencias y Pensión Alim.
Medina Salas Alejandro vs. Trejo Ángeles Irma Haydee. Aud. Controversias del Orden Familiar 1 audiencia. Núm. Exp. 943/2024.

SENTENCIAS DEFINITIVAS DEL 02 DE JULIO DEL 2026

López Sánchez Diana vs. López Miranda Ramses Miguel. Ord. Civil Familiar 1 Núm. Exp. 89/2025

LA SECRETARIA DE ACUERDOS
LIC. YANIRA FLORES LOZADA

SECRETARÍA "B"
ACUERDOS DEL 2 DE JULIO DEL 2026

Amézcua Cerda Francisco vs. Fernández Cornu María Cristina, C. Director del Registro Público de la Propiedad y del Comercio de la Ciudad de México. Ord. Civil Familiar 1 Acdo. Núm. Exp. 1889/2023.
Arreola Mora Claudia vs. García Cano Pérez José Santos Martín. Especial Familiar Recurso de Apelación. 1 Acdo. en Incidente. Núm. Exp. 298/2021 Inc. de Consecuencias Inherentes Al Div. Respecto a la Pensión Alimenticia.
Arreola Mora Claudia vs. García Cano Pérez José Santos Martín. Especial Familiar 1 Acdo. en Incidente. Núm. Exp. 298/2021 Inc. de Recus. II.
Arteaga Porath Martín. Sucesorio Familiar 1 Acdo. Núm. Exp. 354/2026 Cuad. Principal.
Arteaga Rodríguez Denis Berenis vs. Ávila Castillo Juan Alberto. Controversias del Orden Familiar 1 Acdo. en Otros. Núm. Exp. 1742/2024 Principal Tomo II.
Avendaño Vargas Wendy Miriam vs. López Jiménez Víctor Hugo. Controversias del Orden Familiar 1 Acdo. Núm. Exp. 2132/2017.
Camacho Hernández Ilse Karina vs. Villafaña Arroyo Martín Yovani. Controversias del Orden Familiar 1 Acdo. en Incidente. Núm. Exp. 182/2025 Inc. de Modificación de Pensión Alimenticia.
Cardona Cortés Tabatha Montserrat vs. Gómez Magos Esteban. Ord. Civil Familiar 1 Acdo. Núm. Exp. 312/2026 Cuad. Principal.
Carmona Lugo Dulce María vs. Arcos Moncada Adán. Controversias del Orden Familiar 1 Acdo. Núm. Exp. 1944/2013.
Centurion García Ana Belén vs. Ávila Mateo Óscar Giovanni. Controversias del Orden Familiar 1 Acdo. Núm. Exp. 1434/2024.
Cerón Anduaga Concepción. Sucesorio Familiar 1 Acdo. en Incidente. Núm. Exp. 1018/2009 Inc. de Repos. de Autos.
Cervantes Espejel José Hipólito vs. Maribel Ponzanelli Herce. Controversias del Orden Familiar Dada Cuenta. 1 Acdo. en Incidente. Núm. Exp. 3384/2024 Inc. de Pago de Pensiones Alimenticias.
Coria y Ponce de León Sara Margarita, su Sucesión. Sucesorio Familiar Billete. 1 Acdo. Núm. Exp. 162/1990.
Coria y Ponce de León Sara Margarita, su Sucesión. Sucesorio Familiar 1 Acdo. en Otros. Núm. Exp. 162/1990 Rendición Mayo 2026 Promov. por Bárbara Sofía López Yáñez.
Cruz Blas María Elena vs. García Hernández Juan. Controversias del Orden Familiar 1 Acdo. Núm. Exp. 2594/2024.
Dávila Reyes Manuel su Sucesión. Sucesorio Familiar Desechamiento. 1 Acdo. Núm. Exp. 410/2026 Cuad. Principal.
Duarte Chagoya Alicia vs. Sucesorio Familiar 2 Acdos. Núm. Exp. 788/1993.
Escoto Servín María Martha vs. Ojeda Ruíz José Guadalupe. Especial Familiar 1 Acdo. Núm. Exp. 2120/2012.
Flores Hernández Leslie Marlene vs. Domínguez Segovia José Luis. Controversias del Orden Familiar 1 Acdo. en Incidente. Núm. Exp. 1652/2014 Inc. de Modificación de Pensión Alimenticia.
Flores Ortega Brian Víctor vs. Amy Adlai Mirnda Aguiñiga. Controversias del Orden Familiar Comparecencia de Billete. 1 Acdo. Núm. Exp. 3134/2024.
García Ramírez María del Consejo vs. Martínez Hernández Manuel Salomón. Controversias del Orden Familiar 1 Acdo. en Incidente. Núm. Exp. 102/2025 Inc. de Cancel. de Pensión Alimenticia.
García Roque América vs. Jardón Pérez Luis Felipe. Controversias del Orden Familiar 1 Acdo. Núm. Exp. 3298/2024.
Gómez Lamadrid Morales Adolfo vs. Carranza Hernández Jaquelíne. Especial Familiar 1 Acdo. Núm. Exp. 288/2026.
Gongora Revilla Marcela vs. Rivas Ordones Guillermo. Controversias del Orden Familiar 1 Acdo. en Incidente. Núm. Exp. 708/2025 Inc. de Cancel. de Pensión Alimenticia.
González Celis Alejandro vs. Nieva Salinas Yezmin. Ord. Civil Familiar 1 Acdo. en Incidente. Núm. Exp. 3106/2024 Inc. de Modificación de Convenio.
González Cerda Liliana Figueroa Flores Humberto. Juris. Voluntaria Familiar 1 Acdo. Núm. Exp. 1980/2017.
Hernández Robles María Yolanda. Juris. Voluntaria Familiar 1 Acdo. Núm. Exp. 3352/2024.
López Cureses Norma Claudia vs. Lara Oliver José Enrique. Especial Familiar 1 Acdo. en Incidente. Núm. Exp. 1818/2016 Inc. de Reduc. de Pensión Alimenticia.
López Cureses Norma Claudia vs. Lara Oliver José Enrique. Especial Familiar 1 Acdo. en Otros. Núm. Exp. 1818/2016 Vía de Apremio II.
López Diz Rosalía Nohemí y Alarcón Hernández Justo Francisco vs vs. Especial Familiar 1 Acdo. Núm. Exp. 1394/2012.
Malagón Soto Austreberto. Sucesorio Familiar Recurso de Apelación. 1 Acdo. en Incidente. Núm. Exp. 1678/2014 Inc. de Objeción Al Rendición de Ctas. Anuales del 01 de Mayo de 2015 Al 31 de Enero de 2020.
Mandujano Castillo María de Jesús vs. González González Luis. Controversias del Orden Familiar 1 Acdo. Núm. Exp. 1188/2001.
Martínez Xospa Lourdes vs. Solano Rangel Jorge Arturo. Controversias del Orden Familiar 1 Acdo. Núm. Exp. 776/2024.
Moreno Chiguindo María Magdalena vs. Rangel Huerta Alejandro. Controversias del Orden Familiar 1 Acdo. en Incidente. Núm. Exp. 1674/2021 Inc. de Nul. de Actuaciones.
Moreno Zarco Altagracia su Sucesión. Sucesorio Familiar 3 Acdos. Núm. Exp. 196/2026.
O. Donnell Jr Jonh David vs. Dana Lee Jenkins. Especial Familiar 2 Acdos. en Incidente. Núm. Exp. 966/2021 Inc. para Resolver Las Cuestiones Relativas Al Artículo 267 del Cód. Civil.
Ortiz Bonilla Cristina su Sucesión. Sucesorio Familiar Desechamiento. 1 Acdo. Núm. Exp. 366/2026 Cuad. Principal.
Palma Pérez Mario Alberto su Sucesión. Sucesorio Familiar 1 Acdo. Núm. Exp. 292/2026.
Peña Guadarrama Martín y Teresita de Jesús. Juris. Vol. 1 Acdo. Núm. Exp. 3084/2024.
Quijano Quiterio Perla Evelyn vs. Campuzano Zúñiga Carlos. Especial Familiar 1 Acdo. Núm. Exp. 166/2019.
Quintana Rodríguez Fernando vs. Testamentario. Sucesorio Familiar Expedientillo. 1 Acdo. Núm. Exp. 648/2006.
Ramírez González Azucena vs. Fuentes Jiménez Hugo Alberto. Controversias del Orden Familiar 1 Acdo. en Incidente. Núm. Exp. 1608/2005 Inc. de Cancel. de Pensión Alimenticia.
Ramírez Morgado Dionicio su Sucesión. Sucesorio Familiar 1 Acdo. Núm. Exp. 84/2026.
Ramírez Orduña Eduardo vs. Minor Ibarra Cinthya Guadalupe. Especial Familiar 1 Acdo. Núm. Exp. 2568/2024.
Richard Damient Thibault vs. Aguilera Santa Ana Martha María. Controversias del Orden Familiar 1 Acdo. en Incidente. Núm. Exp. 1792/2022 Inc. de Aumento de Pensión Provisional.

SOLO CONSULTA

Rodríguez Chimal Luis de Jesús. Sucesorio Familiar Expedientillo. 1 Acdo. Núm. Exp. 1222/2010.
Rodríguez Sánchez José Antonio vs. Carmona Castañeda Guadalupe Angélica. Especial Familiar 1 Acdo. en Incidente. Núm. Exp. 2536/2024 Inc. de Restricción Def. de Convivencias y Medidas Definitivas de Restricción Tomo II.
Romero García Miguel Ángel. Sucesorio Familiar 1 Acdo. Núm. Exp. 2158/2024.
Roubal Jakub vs. Paulina Rosas Romero. Especial Familiar Expedientillo. 1 Acdo. Núm. Exp. 518/2020.
Sahagún López Ivonne Guadalupe vs. Hernández Almaguer Jaime Israel. Controversias del Orden Familiar 1 Acdo. en Incidente. Núm. Exp. 2814/2024 Vía de Apremio II.
Saldaña Lujano María de Los Ángeles vs. Mauricio Gabriel Hernández Mejía. Especial Familiar Billete. 1 Acdo. Núm. Exp. 2826/2024.
Sánchez Buendía Mayra Patricia vs. Hernández González Mauricio. Especial Familiar Dada. 2 Acdos. en Incidente. Núm. Exp. 3112/2024 Inc. de Modificación de Régimen de Visitas y Convivencias Tomo II.
Sánchez González Carlos Ernesto vs. Carla Deyanira Carvajal Ortiz. Div. Incausado 1 Acdo. Núm. Exp. 446/2011.
Sánchez Morquecho Magdalena. Test. 1 Acdo. Núm. Exp. 728/1996.
Sánchez Torres Pablo, su Sucesión. Sucesorio Familiar 2 Acdos. en Incidente. Núm. Exp. 1166/2018 Inc. de Remoción de Albacea II.
Sánchez Torres Pablo, su Sucesión. Sucesorio Familiar 1 Acdo. Núm. Exp. 1166/2018.
Solís Ureña Román su Sucesión. Sucesorio Familiar 1 Acdo. Núm. Exp. 316/2026 Principal.
Valencia Flores Jesús Roberto su Suc. Sucesorio Familiar 1 Acdo. en Otros. Núm. Exp. 452/2025 Secc. Segunda.
Vargas Sánchez Andrea vs. Pérez Negron Formento Ricardo. Controversias del Orden Familiar 1 Acdo. Núm. Exp. 1926/2014.
Vázquez Hernández Evodio su Sucesión. Sucesorio Familiar Auto. 1 Acdo. Núm. Exp. 386/2026 Cuad. Principal.
Vega Domínguez Jaime Arturo vs. Ponce Velázquez María de Lourdes. Especial Familiar 1 Acdo. Núm. Exp. 2414/2024.
Velasco Silva María Edith vs. Calderón Sandoval Jorge. Especial Familiar 1 Acdo. en Incidente. Núm. Exp. 3402/2024 Inc. de Fijación de Pensión Alimenticia Definitiva.
Velasco Silva María Edith vs. Calderon Sandoval Jorge. Especial Familiar 1 Acdo. en Incidente. Núm. Exp. 3402/2024 Inc. de Pago de Pensiones Alimenticias Vencidas y No Pagadas.
Velasco Velasco Elvia vs. Enrique García Camacho. Div. Nec. 1 Acdo. Núm. Exp. 3064/2024.
Villarreal Revilla Humberto su Sucesión. Sucesorio Familiar Prevención. 1 Acdo. Núm. Exp. 416/2026 Cuad. Principal.
AUDIENCIA
Pérez Ibarra María del Carmen Adriana su Sucesión. Aud. 801 Sucesorio Familiar. 1 audiencia. Núm. Exp. 216/2026.
Rosario Moreno José vs. Rocha de la Rosa Gabriela. Controversias del Orden Familiar 1 audiencia. Núm. Exp. 1978/2024.

EL SECRETARIO DE ACUERDOS
LIC. MARIO ROBLES KOCH

VIGÉSIMO SEGUNDO DE LO FAMILIAR

SECRETARÍA "A"
ACUERDOS DEL 2 DE JULIO DEL 2026

Álvarez Servín Brenda Vs. Escalona Uribe Gerardo. Controversias del Orden Familiar Familiar 1 Acdo. en Otros. Núm. Exp. 2685/2024 Tomo III Principal.
Alvárez Valenzuela Alfonso. Sucesorio Familiar Expedientillo. 1 Acdo. Núm. Exp. 3343/2024 Antecedente 744/1991.
Amador Montiel Guillermo. Sucesorio Familiar 1 Acdo. Núm. Exp. 683/2024 Secc. Tercera.
Arias Saldaña Graciela su Sucesion. Sucesorio Familiar 1 Acdo. Núm. Exp. 245/2025.
Berriolope Rodríguez Héctor David Marciano su Sucesion. Sucesorio Familiar 1 Acdo. Núm. Exp. 1/2026.
Caballero Munguía Pedro Pablo su Sucesion. Sucesorio Familiar 2 Acdos. Núm. Exp. 947/2023.
Carmona Chávez Rocío su Sucesion. Sucesorio Familiar 1 Acdo. Núm. Exp. 253/2025.
Chirino Medina Martín su Sucesion. Sucesorio Familiar 1 Acdo. Núm. Exp. 19/2026.
Delgado Meza Francisco Vs. Flores Hernández Jéssica Leslie. Controversias del Orden Familiar Familiar 1 Acdo. Núm. Exp. 361/2024.
Domínguez Betancourt Mireya Deyanira. Sucesorio Familiar 1 Acdo. Núm. Exp. 2211/2017.
Elizalde Vázquez Héctor Abraham su Sucesion. Sucesorio Familiar 1 Acdo. Núm. Exp. 377/2026.
Florentino Sánchez Saúl su Sucesion. Sucesorio Familiar 1 Acdo. Núm. Exp. 201/2025.
Flores Pina María del Refugio Vs. Osorno Pérez Patricio. Controversias del Orden Familiar Familiar 1 Acdo. Núm. Exp. 429/2025.
García Ávila Andrés Antonio. Sucesorio Familiar 1 Acdo. Núm. Exp. 973/2016.
González Torres Áurea. Juris. Voluntaria Familiar 4 Acdos. Núm. Exp. 2993/2024 Inc. Deremoción de Tutriz y Curatriz.
Grajeda Amarillas Socorro su Sucesión. Juris. Voluntaria Familiar 2 Acdos. Núm. Exp. 791/2025.
Hernández Ayala Nadiecha Vs. Aceves Buendía José de Jesús. Controversias del Orden Familiar Familiar 1 Acdo. Núm. Exp. 3239/2024 Antecedente 1468/2023.
Hernández Moctezuma María Alejandra. Vs. Gerardo Daniel Becerril Reyes. Ord. Civ. 1 Acdo. Núm. Exp. 537/2010.
Herrera Escobedo Pedro. Sucesorio Familiar 1 Acdo. Núm. Exp. 259/2008 Bis. 1 Tomo Ii.
Iglesias Paredes Manuel. Sucesorio Familiar 1 Acdo. Núm. Exp. 275/2010 Secc. Cuarta.
Justo Ruíz Maciel Vs. Vega Jiménez Javier Eduardo. Controversias del Orden Familiar Familiar 2 Acdos. en Incidente. Núm. Exp. 1087/2023 Modificación de Convenio.
Lomelí Silva Clara Vs. Raúl Romero Hernández. Especial Familiar 1 Acdo. Núm. Exp. 245/2018.
Loza Trejo José Guillermo Vs. López Romero María Isabel. Especial Familiar 2 Acdos. en Incidente. Núm. Exp. 3143/2024 Inc. de Visitas y Convivencias.
Mendoza Alcalá Nancy Vs. Rivera Ramírez Fidencio. Especial Familiar 2 Acdos. en Amparo. Núm. Exp. 2203/2024 Amparo 860/2026 V.
Meneses Niebla Liliana del Carmen Vs. Mendoza Rivera Rubén. Controversias del Orden Familiar Familiar 1 Acdo. Núm. Exp. 93/2010 Inc. de Cancel. de Pensión Alimenticia.
Musalem Younis Jorge. Sucesorio Familiar 1 Acdo. en Incidente. Núm. Exp. 3111/2024 Inc. de Oposición Al Inventario y Avaluos.
Ojeda Vda. de Rodríguez Josefa. Sucesorio Familiar Expedientillo. 1 Acdo. Núm. Exp. 105/1988.
Orozco Cedeño Tania Elvira su Sucesion. Sucesorio Familiar 1 Acdo. Núm. Exp. 419/2026.
Pérez Cuenca Alejandro Vs. Colchado Jimenz Mariana. Controversias del Orden Familiar Familiar 1 Acdo. Núm. Exp. 2029/2024.
Ramírez Castaño Daniela Vs. Rivera Villa José Luis. Especial Familiar 1 Acdo. Núm. Exp. 3541/2024 Tomo Ii.
Reyes Carrasco Artemio su Sucesion. Sucesorio Familiar 1 Acdo. Núm. Exp. 365/2023.
Rivas Suárez María Magdalena. Sucesorio Familiar 1 Acdo. Núm. Exp. 2919/2024 Secc. Segunda.
Rivera López Efrén su Sucesion. Sucesorio Familiar 1 Acdo. Núm. Exp. 1477/2022.
Rivera López Efrén. Sucesorio Familiar 2 Acdos. Núm. Exp. 1477/2022 Inc. de Nul. de Actuaciones.
Rivera López Efrén. Sucesorio Familiar 1 Acdo. en Incidente. Núm. Exp. 1477/2022 Inc. de Nul. de Actuaciones Promov. por Carlos Manuel Rivera Reyes.
Rocha Mata su Sucesión Ricardo. Sucesorio Familiar Comparecencia Billete. 3 Acdos. Núm. Exp. 657/1980 Distribución de Productos.
Romero Villarreal Eduardo Vs. Xóchitl Pilar Guerra Esquivel. Especial Familiar 1 Acdo. Núm. Exp. 1347/2017 Tomo Ii.
Salazar Reséndiz Juan Antonio su Sucesion. Sucesorio Familiar 1 Acdo. Núm. Exp. 273/2025.
Sánchez Barraza Gloria. Sucesorio Familiar 1 Acdo. Núm. Exp. 1443/2018.
Sánchez Ramírez Hilario Vs. Sánchez Lima Ana Rosa. Controversias del Orden Familiar Familiar 1 Acdo. Núm. Exp. 1533/2022.
Santiago Vergara Pedro su Sucesion. Sucesorio Familiar 1 Acdo. Núm. Exp. 417/2026.
Tintor Castañeda Tiburcio su Sucesion. Sucesorio Familiar Expedientillo. 1 Acdo. Núm. Exp. 347/2025.
Torres Garza Gustavo. Vs. Norma Alicia Noriega González. Cont. Ord. Fam. 1 Acdo. Núm. Exp. 1231/2010.

SOLO CONSULTA
SOLO CONSULTA
SOLO CONSULTA

Torres Ordóñez Julio su Sucesion. Sucesorio Familiar 1 Acdo. Núm. Exp. 109/2025.
Vargas Flores Juan su Sucesion. Sucesorio Familiar 1 Acdo. Núm. Exp. 415/2026.
Vázquez García Vicenta su Sucesion. Sucesorio Familiar 1 Acdo. Núm. Exp. 527/2025.
Vega Maya Cristina su Sucesion. Sucesorio Familiar 2 Acdos. Núm. Exp. 301/2026.
Yépez Cano Juan Carlos Vs. Ávila Fernández José Eduardo. Ord. Civil Familiar 1 Acdo. Núm. Exp. 411/2026.
Zaldívar Arredondo Roberto Carlos y María Cynthia Rodríguez. Ord. Civil Familiar 1 Acdo. en Incidente. Núm. Exp. 1195/2006 Inc. de Cesación y Extinción de Oblig. Alimentaria.
Zuleta Ruíz Teresa. Sucesorio Familiar 1 Acdo. Núm. Exp. 1649/2021.
NO PUBLICADOS
Meza Martínez Claudia Maribel Vs. Galindo Marín Maximino. Controversias del Orden Familiar Familiar 1 Acdo. Núm. Exp. 2117/2024 Antecedente 1270/2011.
AUDIENCIA
Navarro y Ramos Alarcón María de Jesús su Sucesion. 790 Sin Asistencia Sucesorio Familiar. 1 Audiencia. Núm. Exp. 707/2023.
Tarin Terrazas Tonantzin Vs. Estrada Viveros Vicente. Controversias del Orden Familiar Familiar. 1 Aud. en Incidente. Núm. Exp. 839/2023 Inc. de Aumento de Pensión Alimenticia.

LA SECRETARIA DE ACUERDOS
LIC. LOURDES HERNÁNDEZ VILLARREAL

SECRETARÍA "B"
ACUERDOS DEL 2 DE JULIO DEL 2026

Alvarado Tapia María del Carmen su Sucesion. Sucesorio Familiar 1 Acdo. Núm. Exp. 2218/2024.
Álvarez Hernández María de la Soledad Vs. Montes Bribiesca Hatzel. Controversias del Orden Familiar Familiar 1 Acdo. Núm. Exp. 274/2026.
Aquino Flores Eliud. Sucesorio Familiar 1 Acdo. Núm. Exp. 442/2016.
Ávila García Guadalupe Vs. Ledesma García Mario. Especial Familiar 2 Acdos. en Incidente. Núm. Exp. 2692/2024 Inc. de Liquidación Sociedad Conyugal Tomo Ii.
Ávila Ruiz Omar su Sucesion. Sucesorio Familiar 2 Acdos. Núm. Exp. 167/2026.
Ávila Vázquez Felipe. Sucesorio Familiar 1 Acdo. Núm. Exp. 2996/2024.
Badillo Corrales Carlos Vs. Araiza Quintana Blanca Estela. Especial Familiar Comparecencia Billete. 1 Acdo. Núm. Exp. 608/2022 Tomo Ii.
Belmont Ramírez Jesús. Juris. Voluntaria Familiar 1 Acdo. en Amparo. Núm. Exp. 2/2026 Amparo 862/2026- Viii.
Berumen Félix Esther. Sucesorio Familiar 1 Acdo. en Cuadernillo. Núm. Exp. 596/2020 Bis. 1 Secc. Segunda.
Carapia Villalón Jorge Álvaro su Sucesion. Sucesorio Familiar 1 Acdo. Núm. Exp. 574/2025.
Carriles Rubio Jorge. Sucesorio Familiar 1 Acdo. Núm. Exp. 80/2013.
Cortés González Patricia en Representación de Sus Menores Hijos Vs. Ricardo Ureste Guerrero. Alim. 1 Acdo. Núm. Exp. 1246/2001.
Díaz López César Vs. Díaz Contreras Reynaldo. Controversias del Orden Familiar Familiar 1 Acdo. Núm. Exp. 1742/2022.
Domínguez López Jorge Rubén Vs. Mendoza Chirinos Miroslava Olenska. Controversias del Orden Familiar Familiar 1 Acdo. Núm. Exp. 518/2021 Vía de Apremio Ii.
Drew Morales Patricia. Sucesorio Familiar 1 Acdo. Núm. Exp. 618/2025.
Escobedo Nezahualcóyotl Anaid. Vs. Cortés Palma Carlos. Controversias del Orden Familiar Familiar 2 Acdos. en Incidente. Núm. Exp. 2092/2024 Inc. de Modificación de la Guarda y Custodia Segundo Tomo Ii.
Escobio Vázquez Pablo Javier Vs. Brown Hernández Miroslawa. Especial Familiar 2 Acdos. Núm. Exp. 1496/2023.
García Hernández Karina Vs. Gutiérrez Rodríguez Óscar. Controversias del Orden Familiar Familiar 1 Acdo. en Incidente. Núm. Exp. 2646/2024 Inc. de Incremento de Pensión Alimenticia de Karina.
García Hernández Karina Vs. Gutiérrez Rodríguez Óscar. Controversias del Orden Familiar Familiar 1 Acdo. en Incidente. Núm. Exp. 2646/2024 Inc. de Incremento de Pensión Alimenticia de Emiliano Gutiérrez García.
Gasca Hernández Mireya Vs. Rojas Ramírez Luis Davis. Controversias del Orden Familiar Familiar 1 Acdo. en Expedientillo_Expediente_No_Conocido. Núm. Exp. 712/2025.
Gómez Corona Manuel Vs. Brenda Jhovana Salgado Jaimez. Controversias del Orden Familiar Familiar Comparecencia Billete. 1 Acdo. Núm. Exp. 954/2019 Tomo V.
Gutiérrez Fernández Petra Carmen. Sucesorio Familiar 1 Acdo. Núm. Exp. 1850/2019.
Lardizabal Arellano Luis Javier Vs. Shahin Mejía Lillyan Pat. Especial Familiar 1 Acdo. Núm. Exp. 3468/2024 Tomo Ii.
López Hernández Yazmín Vs. Julio César Pereda Montiel. Especial Familiar 1 Acdo. Núm. Exp. 1676/2019.
Magaña Báez Érika Patricia Vs. Ruíz Huerta Felipe. Controversias del Orden Familiar Familiar 1 Acdo. Núm. Exp. 614/2009 Vía de Apremio.
Magaña Báez Érika Patricia Vs. Ruíz Huerta Felipe. Controversias del Orden Familiar Familiar 1 Acdo. Núm. Exp. 614/2009 Vía de Apremio Ii.
Manrique Hernández Rocío su Sucesion. Sucesorio Familiar 1 Acdo. Núm. Exp. 378/2026.
Martínez Munive Ericka Silvia Vs. Rossano García Alejandro. Especial Familiar 1 Acdo. en Otros. Núm. Exp. 1398/2019 Vía de Apremio.
Memije Alarcón María del Socorro su Sucesion. Sucesorio Familiar 1 Acdo. Núm. Exp. 600/2025.
Meneses Romero Yadira Yaraset Vs. Razo Castillón Arturo Omar Vs. Sagrero Padilla Jimi Jesús. Controversias del Orden Familiar Familiar Recurso de Queja. 1 Acdo. Núm. Exp. 1690/2024.
Montes Rizo Karla Lizbeth Vs. Arrona Arteaga Alejandro. Controversias del Orden Familiar Familiar 1 Acdo. en Incidente. Núm. Exp. 644/2000 Inc. Cesación Pension.
Muñoz Rojas Raúl. Sucesorio Familiar 1 Acdo. Núm. Exp. 178/2020.
Noguerón Guerrero Baltazar su Sucesion. Sucesorio Familiar 1 Acdo. Núm. Exp. 416/2026.
Olvera Leos Verónica en Rep-. de su Menor Hija Vs. Fernando Romero Galbraith. Controversias del Orden Familiar Familiar 1 Acdo. en Incidente. Núm. Exp. 1656/2007 Inc. de Cancel. de Pensión Alimenticia.
Ortiz Frías Claudia Guadalupe Vs. Mosco Barrera Jorge su Sucesión y Castañares Dosal Ruth Fabiola. Ord. Civil Familiar 1 Acdo. Núm. Exp. 364/2026 para su Acumulación Al Exp. 358/2025.
Padilla Mandujano Maricela Vs. Palacios Olvera Juan Carlos. Controversias del Orden Familiar Familiar 1 Acdo. Núm. Exp. 1914/2021 Tomo Iii.
Palacios Valtierra Emma su Sucesion. Sucesorio Familiar 1 Acdo. Núm. Exp. 414/2026.
Pérez Gómez José Miguel Vs. Torres Márquez Yaremi. Especial Familiar 1 Acdo. Núm. Exp. 134/2024.
Pérez Gómez José Miguel Vs. Torres Márquez Yaremi. Especial Familiar 1 Acdo. en Incidente. Núm. Exp. 134/2024 Inc. Modificación de Convn. Reduc. de Pensión Alimenticia.
Prestegui Jiménez Heriberto su Sucesion. Sucesorio Familiar 1 Acdo. Núm. Exp. 492/2025.
Puebla Lozada Pedro. Int. 1 Acdo. Núm. Exp. 1612/2009.
Quiroz Mar Carlos Rodrigo Vs. Monge Bernal Isabel. Oral Familiar 1 Acdo. Núm. Exp. 254/2026.
Ramírez Arauz Jaquelín Vs. Torres Gutiérrez Raúl Erick Adrián. Controversias del Orden Familiar Familiar 1 Acdo. Núm. Exp. 2400/2024.
Romero Aranda Carlos. Sucesorio Familiar 1 Acdo. en Expedientillo_Expediente_No_Conocido. Núm. Exp. 458/2025 Bis. 1.
Salinas Amador Plutarco su Sucesion. Sucesorio Familiar 1 Acdo. Núm. Exp. 1510/2021 Secc. Tercera.
Sanabria Quintanar Manuela. Sucesorio Familiar 1 Acdo. Núm. Exp. 2096/2022 Secc. Ii.
Segura Hernández Elvia Vs. Meléndez Hernández Jennifer y Ángeles Segura Luis Alfredo. Controversias del Orden Familiar Familiar 1 Acdo. Núm. Exp. 2982/2024.
Silva Camacho Alejandra Vanessa Vs. Becerra Ruíz Luis Arturo. Controversias del Orden Familiar Familiar 1 Acdo. Núm. Exp. 228/2026.
Sánchez Flores Mauro. Int. 1 Acdo. Núm. Exp. 3076/2024.
Torres Alanís Mayra Angélica Vs. Juan Manuel Gómez Cortés. Controversias del Orden Familiar Familiar 1 Acdo. en Incidente. Núm. Exp. 604/2019 Inc. Cancel. Pensión.
Turcott Cárdenas Augusto su Sucesion. Sucesorio Familiar 1 Acdo. en Otros. Núm. Exp. 520/2022 Secc. Segunda.

SOLO CONSULTA
SOLO CONSULTA
SOLO CONSULTA

Turcott Moguel Augusto José y Turcott Cárdenas Augusto su Sucesión Vs. Moreno Paredes María de Los Ángeles. Ord. Civil Familiar 1 Acdo. Núm. Exp. 303/2025.
Ugalde Rivas Hugo Concepción su Sucesion. Sucesorio Familiar 2 Acdos. Núm. Exp. 3574/2024.
Urbina Luna Mario su Sucesion. Sucesorio Familiar 1 Acdo. Núm. Exp. 22/2025.
Varela Ramírez Ana María su Sucesion. Sucesorio Familiar 1 Acdo. Núm. Exp. 12/2025.
Vélez Cortés María Albina su Sucesion. Sucesorio Familiar 1 Acdo. Núm. Exp. 70/2026.
Venegas Cruz Óscar Salvador su Sucesion. Sucesorio Familiar 1 Acdo. Núm. Exp. 3044/2024.
Von Roehrich Vassallo Tochtli Vs. Franco Vargas Adriana Yilzeret. Ord. Civil Familiar Apelacion. 2 Acdos. Núm. Exp. 3508/2024.
De Ita Díaz Alfonso Vs. Pérez Guerrero Reyna Verónica. Controversias del Orden Familiar Familiar 2 Acdos. Núm. Exp. 410/2026.
De la Rosa Hernández José Paz. Sucesorio Familiar 1 Acdo. Núm. Exp. 1160/2004 Bis. 4 Segundo Inc. de Remoción de Albacea (Digitalizado).
AUDIENCIA
Bautista Cruz José Antonio su Sucesion. Sucesorio Familiar. 1 Aud. en Incidente. Núm. Exp. 3194/2024 Inc. Remoción Albacea Manuel Bautista Carpy.
Domínguez López Jorge Rubén Vs. Mendoza Chirinos Miroslava Olenska. Controversias del Orden Familiar Familiar. 1 Aud. en Incidente. Núm. Exp. 518/2021 Inc. de Nul. de Actuaciones.

LA SECRETARIA DE ACUERDOS
LIC. ZAIRA SUJEY MARTÍNEZ FLORES

VIGÉSIMO TERCERO DE LO FAMILIAR

SECRETARÍA "A"
ACUERDOS DEL 2 DE JULIO DEL 2026

Alarcón Sandoval Ricardo. Sucesorio Familiar Acdo. C. T. 1 Acdo. en Expedientillo. Núm. Exp. 157/1989.
Amador Flores Lourdes vs. Rodríguez Pérez Gilberto. Controversias del Orden Familiar 1 Acdo. en Incidente. Núm. Exp. 111/2004 Inc. de Cancel. de Pensión Alimenticia.
Ambar Trejo Victoria vs. Sucesorio Familiar Acdo. C. T. 1 Acdo. Núm. Exp. 681/2001.
Arellano Almanza Saúl vs. Sánchez Mayorga Claudia Ivonne. Especial Familiar 1 Acdo. en Incidente. Núm. Exp. 1799/2017 Inc. de Modificación de Convn. Tomo V.
Arellano Belmont María Dolores. Sucesorio Familiar Acdo. C. T. Expedientillo. 1 Acdo. Núm. Exp. 1505/2021.
Arenas de Los Santos Marlen vs. Venegas Valdés Ascencio. Controversias del Orden Familiar Acdo. C. T. 1 Acdo. en Incidente. Núm. Exp. 805/2021 Incidente.
Ascencio Salvidar Hugo vs. Daniel Guerrero Dulce Bibiana. Controversias del Orden Familiar 1 Acdo. en Incidente. Núm. Exp. 1203/2017 Inc. de Modificación de Medidas Provisionales en Materia de Guarda y Custodia, Alimentos, Forma.
Ascencio Salvidar Hugo vs. Daniel Guerrero Dulce Bibiana. Controversias del Orden Familiar 1 Acdo. en Otros. Núm. Exp. 1203/2017 Principal Tomo IV.
Avecilla Santiago Nicolás. Sucesorio Familiar Mgcr. 1 Acdo. Núm. Exp. 327/2025.
Bautista Corona Fernando. Sucesorio Familiar Acdo. C. T. 1 Acdo. Núm. Exp. 1987/2024.
Bautista Gómez Martha Alejandra vs. Lara Salazar Eduardo. Controversias del Orden Familiar 1 Acdo. en Incidente. Núm. Exp. 943/2015 Inc. de Cancel. de Pensión Alimenticia vs. Ricado Manuel Lara Bautista.
Bermúdez Arreola María Isabel. Sucesorio Familiar Acdo. C. T. 1 Acdo. en Incidente. Núm. Exp. 1915/2024 Inc. de Remoción de Albacea.
Castro Flores Celia. Sucesorio Familiar Acdo. C. T. 1 Acdo. Núm. Exp. 2005/2024.
Chi Estévez Irma. Sucesorio Familiar Acdo. C. T. 1 Acdo. Núm. Exp. 275/2025.
Cuevas Botello María del Carmen vs. Vargas López Héctor. Especial Familiar Acdo. C. T. 1 Acdo. Núm. Exp. 2147/2015.
Díaz Vega María Dolores. Sucesorio Familiar 1 Acdo. Núm. Exp. 409/2026.
Domínguez Páez Carlos vs. Luz Karla Javiera Anaya Godínez. Especial Familiar Acdo. C. T. 1 Acdo. Núm. Exp. 383/2012.
Durán Martínez María Luisa. Sucesorio Familiar 1 Acdo. Núm. Exp. 413/2026.
Elías Jiménez Robles. Sucesorio Familiar Acdo. C. T. 1 Acdo. Núm. Exp. 1209/2020 Bis. 2 Secc. Segunda- Inc. de Reposisión de Autos.
Escobedo Montes Luis vs. Guadalupe Araceli Monteagudo Olvera. Controversias del Orden Familiar Mgcr. 1 Acdo. Núm. Exp. 1377/2024.
Espinosa Acosta María del Carmen. Sucesorio Familiar Acdo. C. T. 1 Acdo. Núm. Exp. 1415/2023.
Flores Ramírez María Hilaria vs. Adrián Ramírez Cruz. Controversias del Orden Familiar Acdo. C. T. 1 Acdo. Núm. Exp. 1999/2024.
Fragoso Martínez Isidoro Enrique. Sucesorio Familiar 1 Acdo. en Incidente. Núm. Exp. 407/2020 Inc. de Nul. de Notificación.
Fuentes Piñero Antonio Joaquín vs. Fernández Cano Vela Ilse Mariana. Controversias del Orden Familiar Acdo. C. T. 1 Acdo. Núm. Exp. 1381/2023 Tomo II.
García Sierra Jiménez Alicia Rosalinda. Sucesorio Familiar Mgcr. 1 Acdo. Núm. Exp. 1877/2023.
García Sierra Jiménez Alicia Rosalinda. Sucesorio Familiar Mgcr. 1 Acdo. Núm. Exp. 1877/2023 Secc. Segunda.
Gómez Magan María José vs. Matías Novoa Burgos. Controversias del Orden Familiar 1 Acdo. en Otros. Núm. Exp. 911/2012 Vía de Apremio Pago de Adeudo de Los Meses de Marzo y Abril de 2026.
Gómez Magan María José vs. Novoa Burgos Matías. Controversias del Orden Familiar 3 Acdos. en Incidente. Núm. Exp. 911/2012 Inc. de Liquidación de Pensiones Vencidas Tomo II.
González Ángeles Lucero Nayeli vs. Óscar Guzmán Rodarte. Controversias del Orden Familiar Mgcr. 1 Acdo. Núm. Exp. 2249/2023.
González Molina Laura Beatriz. Sucesorio Familiar Acdo. C. T. 1 Acdo. Núm. Exp. 451/2025.
Guerrero Valle José Luis. Sucesorio Familiar Acdo. C. T. 1 Acdo. Núm. Exp. 689/2024.
Guillermo Manuel Altamirano Arellano. Sucesorio Familiar 1 Acdo. Núm. Exp. 2177/2018 Amparo 1144- 2025.
Guzmán Bernal Nalleli del Carmen y Sergio Martínez Ramírez. Div. Incausado 1 Acdo. Núm. Exp. 1181/2010.
Gómez González Luis. Sucesorio Familiar Mgcr. 2 Acdos. Núm. Exp. 343/2025.
Hernández Acosta Carmen. Sucesorio Familiar 1 Acdo. Núm. Exp. 415/2026.
Hernández Martínez María de Lourdes. Juris. Voluntaria Familiar Mgcr. 1 Acdo. Núm. Exp. 1627/2024.
Hurley Annette Marie vs. Díaz Infante Martínez Pablo. Controversias del Orden Familiar Acdo. C. T. 2 Acdos. Núm. Exp. 16/2026 Lamvlv/016/2026.
Laureano Ageo su Sucesión Córdova Amaya. Sucesorio Familiar Acdo. C. T. 1 Acdo. Núm. Exp. 79/2021.
López Pacheco Francisca. Sucesorio Familiar 1 Acdo. Núm. Exp. 417/2026.
López Leyva Francisco. Sucesorio Familiar Mgcr. 1 Acdo. Núm. Exp. 2385/2024.
López Moreno Epigmenio. Sucesorio Familiar Mgcr. 1 Acdo. Núm. Exp. 201/2024.
Mayorga Choreño Eusebio, su Suc. y/o Eulalio Mayorga Choreño, su Suc. Sucesorio Familiar Acdo. C. T. 1 Acdo. Núm. Exp. 179/2026.
Meza Muñoz María del Refugio su Sucesión. Sucesorio Familiar 1 Acdo. Núm. Exp. 411/2026.
Miranda Miranda Ma. de Jesús. Sucesorio Familiar Acdo. C. T. 1 Acdo. Núm. Exp. 1523/2022.
Montes Hernández Isidra. Sucesorio Familiar 1 Acdo. Núm. Exp. 385/2026.
Moreno Padilla Jéssica Ivette vs. Roberto Carlos Hernández Parra. Especial Familiar Mgcr. 1 Acdo. en Incidente. Núm. Exp. 997/2011 Inc. de Cancel. de Pensión Alimenticia.
Muñoz Aguilar Rocío vs. Roberto Toriz Alcántara. Controversias del Orden Familiar Mgcr. 4 Acdos. en Incidente. Núm. Exp. 1047/2007 Inc. de Aclaración y Modificación Pago de Pensión Alimenticia.
Olvera Lara Deyanira vs. Montes Chávez Jorge Alejandro. Controversias del Orden Familiar 3 Acdos. Núm. Exp. 1099/2020 Tomo II Cuad. de Constancias.
Pérez Pérez Valeria vs. Luis Abraham Zapata Sosa. Controversias del Orden Familiar Acdo. C. T. 1 Acdo. Núm. Exp. 983/2024.
Ramírez Castañeda Alfonso. Sucesorio Familiar Acdo. C. T. 1 Acdo. Núm. Exp. 99/2026.

SOLO CONSULTA
SOLO CONSULTA
SOLO CONSULTA

Ramírez Quintero Yolanda vs. Daniela Cisneros Ramírez. Controversias del Orden Familiar Acdo. C. T. 1 Acdo. Núm. Exp. 1133/2024.
Reynoso Frías Diana Lorena vs. Óscar Fabricio Guerrero García. Controversias del Orden Familiar Acdo. C. T. 1 Acdo. Núm. Exp. 1591/2016.
Rivera Munguía María Gema Imelda y Rivera Munguía Imelda y Rivera Munguía Gema. Ord. Civil Familiar 1 Acdo. en Incidente. Núm. Exp. 435/2025 Segundo Inc. de Nul. de Actuaciones.
Rivera Munguía María Gema Imelda y Rivera Munguía Imelda y Rivera Munguía Gema. Ord. Civil Familiar 1 Acdo. en Incidente. Núm. Exp. 435/2025 Tercer Inc. de Nul. de Actuaciones.
Salinas Ricardez María Dolores Margarita. Sucesorio Familiar Acdo. C. T. 1 Acdo. Núm. Exp. 193/2025.
Sánchez Palacios Sandra vs. Suárez Rosas Ranulfo. Controversias del Orden Familiar Acdo. C. T. 1 Acdo. en Incidente. Núm. Exp. 607/2011 Inc. de Cancel. de Pensión Alimenticia.
Serna Caballero Jean Michell vs. Diana Laura Espinosa Hernández. Controversias del Orden Familiar Acdo. C. T. 2 Acdos. en Incidente. Núm. Exp. 47/ 2024 Segundo Inc. de Modificación de Convn. Guarda y Custodia y Pens. Alim. (El).
Silva Villa María Luisa vs. Guzmán Ventura Víctor Manuel. Controversias del Orden Familiar 1 Acdo. Núm. Exp. 219/2017.
Solar Delgado Lizbeth vs. Julio César Samaniego Lozano. Controversias del Orden Familiar Acdo. C. T. Expedientillo. 1 Acdo. Núm. Exp. 2441/2024.
Sánchez García Aurora. Sucesorio Familiar Acdo. C. T. Expedientillo. 1 Acdo. Núm. Exp. 603/2017.
Torres Arvizu Andrés Emiliano. Juris. Voluntaria Familiar Mgcr. 1 Acdo. Núm. Exp. 883/2024.
Torres Marco Leopoldo. Sucesorio Familiar Acdo. C. T. 1 Acdo. Núm. Exp. 2321/2024.
Vargas Contreras Francisco. Sucesorio Familiar Acdo. C. T. 1 Acdo. Núm. Exp. 1135/2017.
Vázquez Cano Luis Alberto vs. Alma Delia Martínez Hernández. Controversias del Orden Familiar Acdo. C. T. 1 Acdo. Núm. Exp. 2121/2024.

AUDIENCIA

Hernández García María Guadalupe vs. Perea Anaya José Mauricio. Mgcr Controversias del Orden Familiar 1 Aud. en Incidente. Núm. Exp. 471/2023 Segundo Inc. de Modificación de Régimen de Visitas y Convivencias.
Loera Velasco Silvana Allerid vs. Jonathan Baudelio Garnica Ramos. Mgcr Controversias del Orden Familiar 1 audiencia. Núm. Exp. 1723/2024.
Mayoral Villegas José Luis. Aud. Sin Asistencia Sucesorio Familiar. 1 audiencia. Núm. Exp. 1631/2023.

SENTENCIAS DEFINITIVAS DEL 02 DE JULIO DEL 2026

Serrano Rincón Luis. Sucesorio Familiar Sent. Def. 1 Núm. Exp. 1547/2022 Secc. Cuarta

LA SECRETARIA DE ACUERDOS
LIC. MARÍA ANTONIETA ARROYO SUMANO

SECRETARÍA "B"
ACUERDOS DEL 2 DE JULIO DEL 2026

Aguilera Valadez Alberto. Sucesorio Familiar 1 Acdo. en Incidente. Núm. Exp. 1718/2022 Inc. de Pago de Retribución de Albacea.
Arce Rosario Victoria, su Sucesión. Sucesorio Familiar 1 Acdo. Núm. Exp. 2090/2010 Secc. Cuarta.
Ariza Ruiz Andrea vs. Yáñez Morales Luis Jesús. Controversias del Orden Familiar 2 Acdos. en Incidente. Núm. Exp. 682/2010 Inc. de Reanudación de Convivencias.
Arroyo Torres Leonardo Daniel vs. Castillo Cortés Beatriz. Controversias del Orden Familiar 1 Acdo. Núm. Exp. 264/2024.
Avianeda Cruz María Rosana su Sucesión. Sucesorio Familiar 1 Acdo. Núm. Exp. 250/2026.
Cabrera Luna Rebeca su Sucesión. Sucesorio Familiar Admite. 1 Acdo. Núm. Exp. 418/2026.
Casal Gestal María Victoria Hortensia. Sucesorio Familiar 1 Acdo. en Incidente. Núm. Exp. 56/2025 Inc. de Remoción de Albacea.
Chamorro Balbuena Martha Patricia vs. Nava Fuentes José Martín. Controversias del Orden Familiar 1 Acdo. en Incidente. Núm. Exp. 2046/2015 Inc. de Cancel. de Pensión Alimenticia.
Corona Aguilar Mario. Sucesorio Familiar 1 Acdo. Núm. Exp. 2426/2024.
Domínguez Hernández Melchor Renato su Sucesión. Sucesorio Familiar 1 Acdo. Núm. Exp. 604/2022.
Doroteo Monroy Pamela Abigail vs. González Torres Hugo. Controversias del Orden Familiar 1 Acdo. Núm. Exp. 1176/2023 Tomo II.
Echeverría Cervantes Enrique. Sucesorio Familiar 1 Acdo. Núm. Exp. 786/2025.
Eliosa Miranda Thalia vs. García Gerónimo Miguel Ángel. Controversias del Orden Familiar 1 Acdo. Núm. Exp. 66/2022.
Espinoza Lucatero Margarita. Test. 1 Acdo. Núm. Exp. 132/1986.
Gallardo García Gonzalo vs. María Concepción Campuzano Rojas. Alim. Comparec. 1 Acdo. Núm. Exp. 1182/1999.
García Padilla Claudia vs. Marco Antonio Sánchez Rivas. Especial Familiar 3 Acdos. Núm. Exp. 382/2004.
García Rodríguez Mariana vs. Soto Amador Jaime. Controversias del Orden Familiar 1 Acdo. Núm. Exp. 1484/2022 Tomo III.
Guerrero Álvarez Esther. Sucesorio Familiar F. 1 Acdo. Núm. Exp. 716/2025.
Hernández Noriega Diana Lluvia vs. Hernández Flores Saúl. Controversias del Orden Familiar 1 Acdo. Núm. Exp. 1620/2015.
Hernández Ballesteros Abraham vs. Maribel Hernández Herrera. Controversias del Orden Familiar 1 Acdo. Núm. Exp. 1286/2024.
Hidalgo Aldana Sergio. Sucesorio Familiar 2 Acdos. Núm. Exp. 268/2025.
López Mancilla Teresa su Sucesión. Sucesorio Familiar 1 Acdo. Núm. Exp. 400/2026.
Maldonado Ruíz Gloria Vetania vs. Díaz Ordóñez Víctor Manuel. Sucesorio Familiar 1 Acdo. en Cuadernillo. Núm. Exp. 176/2026 Lamvlv 176/2026 Violencia.
Marcos Díaz Norman vs. Elizabeth Rodríguez Rojas. Div. Incausado 1 Acdo. Núm. Exp. 1766/2009.
Mena Martínez Beatriz vs. Pedro Moreno Peralta. Especial Familiar 3 Acdos. Núm. Exp. 754/2024.
Negreros Castillo José Antonio su Sucesión. Sucesorio Familiar 1 Acdo. Núm. Exp. 194/2026.
Núñez Sandoval Elodia. Sucesorio Familiar 1 Acdo. Núm. Exp. 360/2025.
Olmos Tirado Edith vs. Morales Robles Juan Luis. Controversias del Orden Familiar 1 Acdo. Núm. Exp. 1298/2019.
Romero Altamirano Stephany Paola vs. Flores Valdez Mauricio. Controversias del Orden Familiar 1 Acdo. en Amparo. Núm. Exp. 2146/2024 Amparo 714/2026-IV.
Romero Olmos Blanca Rosa vs. Frías Ruíz Pedro Alfonso y Ávila Romero Ana Karen. Ord. Civil Familiar No Admite. 1 Acdo. Núm. Exp. 420/2026.
Ruíz Callejo Víctor Hugo. Sucesorio Familiar 1 Acdo. Núm. Exp. 422/2026.
Salazar Carrasco Rita Mariel vs. Aradillas Javier Cristóbal. Controversias del Orden Familiar 1 Acdo. en Incidente. Núm. Exp. 488/2017 Inc. de Cambio de Guarda y Custodia.
Solís Ramírez Xóchitl Ivette vs. Zamora Torres José de Jesús. Especial Familiar 2 Acdos. Núm. Exp. 1906/2019.
Sosa Morales Rafael. Sucesorio Familiar 1 Acdo. Núm. Exp. 2386/2024 Secc. Cuarta.
Téllez Barrón Eduardo su Sucesión. Sucesorio Familiar Admite. 1 Acdo. Núm. Exp. 414/2026.
Vázquez Quiroz Osvaldo Abel vs. López Tenorio Jazmín. Especial Familiar 3 Acdos. en Incidente. Núm. Exp. 204/2021 Inc. de Guarda y Custodia y Pensión Alimenticia.
Vázquez Juárez Michelle Guadalupe vs. Alejandro Tapia Bárcenas. Controversias del Orden Familiar 1 Acdo. Núm. Exp. 52/2024.
Yáñez Vázquez Soledad. Sucesorio Familiar 1 Acdo. en Otros. Núm. Exp. 206/2025 Secc. Segunda.
Del Alizal Marín María Cristina su Sucesión. Sucesorio Familiar 1 Acdo. Núm. Exp. 270/2026.
Ávalos Negrete Luis Manuel vs. Irene Janett Castillo Cruz. Controversias del Orden Familiar 1 Acdo. Núm. Exp. 1130/2023.

MAL PUBLICADOS

Raya Ramos José Luis vs. Delfino y Narcisa Rivero Ruíz y Otros. Ord. Civ. no Publ. del 25 de Junio del 2026. 1 Acdo. Núm. Exp. 838/2007.

NO PUBLICADOS

Casal Gestal María Victoria Hortensia. Sucesorio Familiar no Publ. del 01- 07- 2026. 1 Acdo. Núm. Exp. 56/2025.
Flores Cortez Máximo su Sucesión. Sucesorio Familiar no Publ. del 01- 07- 2026. 1 Acdo. en Incidente. Núm. Exp. 646/2022 Inc. de Remoción de Albacea vs. Martha García Hernández.
Jiménez Peralta Faustino. Sucesorio Familiar no Publ. del 01- 07- 2026. 1 Acdo. en Otros. Núm. Exp. 1612/2022 Secc. Segunda.

SOLO CONSULTA
SOLO CONSULTA
SOLO CONSULTA

Mena Martínez Beatriz vs. Pedro Moreno Peralta. Especial Familiar 1 Acdo. Núm. Exp. 754/2024.
AUDIENCIA
Olmos Tirado Edith vs. Morales Robles Juan Luis. Aud. Controversias del Orden Familiar 1 audiencia. Núm. Exp. 1298/2019.
Vázquez Hernández Pedro. Aud. Art. 801 Sucesorio Familiar. 1 audiencia. Núm. Exp. 110/2026.

LA SECRETARIA DE ACUERDOS
LIC. JANETH HERNÁNDEZ HERNÁNDEZ

VIGÉSIMO CUARTO DE LO FAMILIAR

SECRETARÍA "A"
ACUERDOS DEL 2 DE JULIO DEL 2026

Abundis Luna Francisco vs. Basurto Gómez Ana Luisa. Especial Familiar 1 Acdo. en Incidente. Núm. Exp. 675/2024 para Regular Las Consecuencias Inherentes a la Disol. del Vinculo Matrimonial Tomo II (Ella).
Abundis Luna Francisco vs. Basurto Gómez Ana Luisa. Especial Familiar 1 Acdo. en Incidente. Núm. Exp. 675/2024 para Regular Las Consecuencias Inherentes a la Disulución del Vinculo Matrimonial.
Aguirre Jiménez Desire Itzel vs. Luis Andrés Carranza Sandoval. Controversias del Orden Familiar 1 Acdo. Núm. Exp. 95/2020.
Baltazar Baltazar Servando Alfonso su Sucesión. Sucesorio Familiar 1 Acdo. Núm. Exp. 1371/2022.
Barajas Arroyo Rogelio su Sucesión y Barajas Tenorio Rogelio. Sucesorio Familiar 1 Acdo. Núm. Exp. 111/2023.
Cárdenas Pérez Antonio su Sucesión. Sucesorio Familiar 1 Acdo. Núm. Exp. 185/2026.
Carranza Villalba Marcia Paulina vs. Martínez de la Paz Jorge. Ord. Civil Familiar e Contestación de Agravios. 5 Acdos. Núm. Exp. 161/2026.
Carranza Villalba Marcia Paulina vs. Martínez de la Paz Jorge. Ord. Civil Familiar Dada Cuenta. 1 Acdo. Núm. Exp. 161/2026 Revocación en contra del Auto 05 Mayo 26.
Carranza Villalba Marcia Paulina vs. Martínez de la Paz Jorge. Ord. Civil Familiar Dada Cuenta. 1 Acdo. en Otros. Núm. Exp. 161/2026 Revocación en contra del Auto 28 Abril 26.
Carrillo Yáñez Rosalía vs. López Hernández Manuel. Especial Familiar 1 Acdo. en Incidente. Núm. Exp. 317/2024 Modificación de Convn. por Reduc. de Pensión Alimenticia.
Castellanos Calleja Nayeli Guadalupe vs. Castellanos Juárez Elfego. Especial Familiar 1 Acdo. en Incidente. Núm. Exp. 547/2020 para Resolver Los Efectos del Divorcio- Liquidación de Sociedad Conyugal.
Castor Fuentes Mónica Graciela. Especial Familiar 1 Acdo. en Incidente. Núm. Exp. 717/2007 Inc. de Incumplimiento de Convenio.
Cedillo Damián Juan su Sucesión. Sucesorio Familiar 1 Acdo. Núm. Exp. 1453/2024.
Contreras Linares Alfonso su Sucesión. Sucesorio Familiar 1 Acdo. Núm. Exp. 31/2026.
Cortés Escalona José Antonio vs. Barrera García Suah Nain. Controversias del Orden Familiar 1 Acdo. Núm. Exp. 1771/2016 Tomo II.
Damián Rico Raúl Rodolfo su Sucesión. Sucesorio Familiar 1 Acdo. Núm. Exp. 1725/2022.
Doehner Meeahan Caren Margarita vs. Brinkman de Alba Miguel. Controversias del Orden Familiar 4 Acdos. Núm. Exp. 1199/2024 Tomo IV.
García Chávez Andrés su Sucesión. Sucesorio Familiar 1 Acdo. Núm. Exp. 1767/2024.
Gómez Alcántara Celia. Sucesorio Familiar Dada Cuenta. 1 Acdo. Núm. Exp. 977/2022.
Gómez Hernández Saúl Roberto su Sucesión. Sucesorio Familiar 1 Acdo. Núm. Exp. 519/2025.
Gómez Ibarra Clotilde. Sucesorio Familiar 1 Acdo. en Otros. Núm. Exp. 787/1997 Segunda Sección.
González Zamudio Patricia vs. Berlanga Albrecht Luis Adalberto. Controversias del Orden Familiar 1 Acdo. Núm. Exp. 991/2024 Tomo II.
Hernández Bustamante Judith su Sucesión. Sucesorio Familiar 1 Acdo. Núm. Exp. 353/2025.
Hernández Escamilla Elda Gisela vs. Ramírez Tapia Arturo. Controversias del Orden Familiar 1 Acdo. Núm. Exp. 1659/2023.
Hernández Martínez Francisco su Sucesión. Sucesorio Familiar 2 Acdos. Núm. Exp. 53/2026.
Hernández Ramos Catalina su Sucesión. Sucesorio Familiar 2 Acdos. Núm. Exp. 67/2025.
Herrera Reséndiz Ma Rosario Victoria su Sucesión. Sucesorio Familiar 1 Acdo. Núm. Exp. 481/2025.
Hidalgo Tapia Eugneia Victoria vs. Servín Luna Christian Aramis. Controversias del Orden Familiar 1 Acdo. Núm. Exp. 105/2015.
Hidalgo Tapia Eugneia Victoria vs. Servín Luna Christian Aramis. Controversias del Orden Familiar 1 Acdo. en Incidente. Núm. Exp. 105/2015 Reduc. de Pensión Alimenticia Provisional.
Hurwitz Oynick Anteo Víctor. Sucesorio Familiar 1 Acdo. en Otros. Núm. Exp. 1075/2014 Terc. Excl. de Dominio.
Ibáñez Chávez David vs. De la Cruz Linares María Luisa. Controversias del Orden Familiar 1. 1 Acdo. en Incidente. Núm. Exp. 627/2022 Cambio de Guarda y Custodia.
Ibáñez Rojas Rubén y Chávez Reyes Sara vs. Mendoza Pérez Diana Lisem. Controversias del Orden Familiar 3. 3 Acdos. Núm. Exp. 833/2024.
Islas Romero Luz María su Sucesión. Sucesorio Familiar 1 Acdo. Núm. Exp. 145/2025.
León Frías Dora Estela vs. Castro Cabrera Diana Isabel y Ponce León Humberto. Controversias del Orden Familiar 1 Acdo. en Incidente. Núm. Exp. 1891/2024 Nul. de Emplazamiento.
Loustalot Saucedo Juan Emilio y Loustalot Saucedo Luis Gonzaga vs. Saucedo Mester María Ana su Sucesión y Saucedo Mester Eduardo su Sucesión. Ord. Civil Familiar 1 Acdo. en Otros. Núm. Exp. 871/2024 Revocación contra Auto 20 Abril 26 (1).
Loustalot Saucedo Juan Emilio y Loustalot Saucedo Luis Gonzaga vs. Saucedo Mester María Ana su Sucesión y Saucedo Mester Eduardo su Sucesión. Ord. Civil Familiar Dada Cuenta. 1 Acdo. en Otros. Núm. Exp. 871/2024 Revocación contra Auto 20 Abril 26 (2).
Lugo González Claudia Gabriela vs. Cordero Guajardo Guillermo. Controversias del Orden Familiar 3 Acdos. en Incidente. Núm. Exp. 1177/2017 Ejecc. de Pensiones Alimenticias Definitivas Vencidas y No Cubiertas Enero a Mayo 2023.
Lugo González Claudia Gabriela vs. Cordero Guajardo Guillermo. Controversias del Orden Familiar 1 Acdo. en Incidente. Núm. Exp. 1177/2017 Ejecc. Pensiones Alimenticias Definitivas y No Pagadas del Mes de Junio a Diciembre del Año 2023.
Lugo González Claudia Gabriela vs. Cordero Guajardo Guillermo. Controversias del Orden Familiar 1 Acdo. en Incidente. Núm. Exp. 1177/2017 Ejecc. de Pensiones Alimenticias Definitivas Vencidas y No Cubiertas de Enero a Agosto del 2024.
Martínez Bolon Carlos Iván vs. Escobedo Roque Cristina. Especial Familiar 3 Acdos. Núm. Exp. 2215/2012.
Martínez Casique Guadalupe su Sucesion. Sucesorio Familiar 1 Acdo. Núm. Exp. 523/2025.
Martínez Luviano Edgar Francisco vs. Landero Leal Niza Taemi. Controversias del Orden Familiar 2 Acdos. Núm. Exp. 739/2024.
Martínez Nieto Leonor Juana vs. Rafael Rojas Gerardo. Div. Nec. 1 Acdo. Núm. Exp. 939/2003.
Medina Pardo Itzel Yanai vs. Iván Colar Montes de Oca. Controversias del Orden Familiar 1 Acdo. en Incidente. Núm. Exp. 1557/2019 Susp. y Modificación de Régimen de Visitas y Convivencias.
Mejía Alvarado Hilda María vs. Herrera Mejía Alejandro. Controversias del Orden Familiar 1 Acdo. Núm. Exp. 1691/2024.
Melgoza Hernández Graciela su Sucesión. Sucesorio Familiar 1 Acdo. en Otros. Núm. Exp. 697/2024 Secc. Segunda.
Mendizábal Arcos Adriana Jazmín vs. Jonathan Rafael Torres Rodríguez. Controversias del Orden Familiar 1 Acdo. en Incidente. Núm. Exp. 169/2021 Pago de Pensión Alimenticia.
Miranda Millán Aldo Brandon vs. Diana Ruth Vargas Castrejón. Controversias del Orden Familiar 1 Acdo. en Incidente. Núm. Exp. 837/2021 Incremento de Pensión Alimenticia.
Moctezuma Vázquez Zandra Josefina y Martha Elena Vázquez vs. Urias Moctezuma Maldonado Yarturo Talavera Autrique. Ord. Civil Familiar 1 Acdo. Núm. Exp. 475/2018.
Montiel González María de la Luz vs. Becerril Rocha Germán. Controversias del Orden Familiar 1 Acdo. Núm. Exp. 2099/2024.
Moreno Luna Miguel su Sucesión. Sucesorio Familiar 1 Acdo. Núm. Exp. 515/2024.
Mota y López Felipa su Sucesión. Sucesorio Familiar 1 Acdo. en Otros. Núm. Exp. 2127/2024 Secc. Segunda.
Murillo Rodríguez Linda Maricela vs. Arias Figueroa Omar Rafael. Especial Familiar 2 Acdos. Núm. Exp. 1857/2023.
Murillo Rodríguez Linda Maricela vs. Arias Figueroa Omar Rafael. Especial Familiar 1 Acdo. en Incidente. Núm. Exp. 1857/2023 de Ca, Mbio de Guarda y Custodia.
Muñoz Valdez Berenice vs. González Monroy Felipe. Controversias del Orden Familiar 1 Acdo. en Incidente. Núm. Exp. 507/2023 Modificación de Guarda y Custodia.

SOLO CONSULTA
SOLO CONSULTA
SOLO CONSULTA

Natividad Maqueda Eduardo Javier vs. Zuluaga Castro Melisa. Controversias del Orden Familiar 1 Acdo. Núm. Exp. 1641/2024.
Ortiz Barrera Agustín Benjamín. Sucesorio Familiar 6 Acdos. en Otros. Núm. Exp. 2065/2017 Secc. Segunda Tomo II.
Ortiz Vaca Teresa su Sucesión. Sucesorio Familiar 1 Acdo. Núm. Exp. 2451/2024.
Parada Basave Itzel vs. Parada Medina Alejandro. Controversias del Orden Familiar 1 Acdo. Núm. Exp. 1565/2023.
Parra Valencia Enrique vs. Irma Rizo Nieto. Especial Familiar 1 Acdo. en Incidente. Núm. Exp. 19/2018 Inc. de Cambio de Guarda y Custodia.
Paz Lezama José Jesús su Sucesión y Paz Alonso Teresa Patricia y Paz Alonso José Jesús y Paz Alonso José Mauricio. Sucesorio Familiar Contestación de Agravios. 1 Acdo. en Incidente. Núm. Exp. 1247/2021 Remoción de Albacea.
Pérez Soria Lorena su Sucesión. Sucesorio Familiar 1 Acdo. Núm. Exp. 359/2026.
Pineda Pineda Blanca Perlita vs. Miñoz Tinoco Niver Asgard. Especial Familiar 1 Acdo. en Incidente. Núm. Exp. 457/2019 de Violencia Familiar.
Pineda Pineda Blanca Perlita vs. Niver Asgard Muñoz Tinoco. Especial Familiar 1 Acdo. Núm. Exp. 457/2019.
Ramírez Alcántara Emma vs. Vega Galván Carlos. Controversias del Orden Familiar 1 Acdo. Núm. Exp. 2311/2024.
Reséndiz Álvarez Candelaria su Sucesión. Sucesorio Familiar 1 Acdo. Núm. Exp. 387/2026.
Rivera Sánchez María de Los Ángeles su Sucesión. Sucesorio Familiar 1 Acdo. Núm. Exp. 2261/2024.
Rodríguez Narváez Gabriela vs. Enrique Martínez Maldonado. Controversias del Orden Familiar 1 Acdo. en Incidente. Núm. Exp. 1463/2017 Cancel. de Pensión Alimenticia.
Romero García Remigio su Sucesión. Sucesorio Familiar 1 Acdo. Núm. Exp. 239/2026.
Rueda Serano Clavellina. Juris. Voluntaria Familiar 1 Acdo. Núm. Exp. 1417/2016.
San Vicente Padierna Angélica vs. Hernández Felipe Gabriel Alejandro. Controversias del Orden Familiar Billete. 1 Acdo. Núm. Exp. 1853/2016.
Sánchez González Rita su Sucesión. Sucesorio Familiar 1 Acdo. Núm. Exp. 19/2026.
Segura Muciño Honorio su Sucesión. Sucesorio Familiar 2 Acdos. Núm. Exp. 1529/2023 Secc. Segunda.
Silva González Gustavo. Juris. Voluntaria Familiar 1 Acdo. Núm. Exp. 39/2010.
Suárez de la Luz Zaira Elizabeth vs. Reyes Guadalupe Israel. Controversias del Orden Familiar 1 Acdo. Núm. Exp. 1769/2024.
Vázquez Fuentes Karina Betzabe vs. Sánchez Cárdenas Francisco. Controversias del Orden Familiar 1 Acdo. Núm. Exp. 1707/2024.
Vázquez Fuentes Karina Betzabe vs. Sánchez Cárdenas Francisco. Controversias del Orden Familiar 1 Acdo. en Incidente. Núm. Exp. 1707/2024 Modificación de Convivencias.
Villaseñor Núñez Román. Juris. Voluntaria Familiar Dada Cta. 1 Acdo. Núm. Exp. 797/2025.
Zamora Caballero María Teresa vs. Eduardo Esquivel Palacios. Alim. 1 Acdo. Núm. Exp. 921/2011.
Del Toro González José Enrique vs. Martínez Robles Esther. Controversias del Orden Familiar 1 Acdo. Núm. Exp. 1033/2024.
AUDIENCIA
Castillo Hernández José Amado. Aud. 805 Se Difiere Sucesorio Familiar. 1 Aud. en Incidente. Núm. Exp. 2035/2015 Remoción de Albacea en contra de Jorge José Mansur.
Cortés y Carmona Guillermina su Sucesión. Aud. 790 Sucesorio Familiar. 1 audiencia. Núm. Exp. 377/2025.
Olivares Reyes Martha Angélica vs. Romero Chávez Luis Andrés. Aud. Especial Familiar. 1 Aud. en Incidente. Núm. Exp. 207/2020 Modificación del Régimen Provisional de Convivencias.

LA SECRETARIA DE ACUERDOS
LIC. SELENE CELESTE ZAMUDIO RODRÍGUEZ

SECRETARÍA "B"
ACUERDOS DEL 2 DE JULIO DEL 2026

Abarca Villanueva Francisco. Exh. Familiar 1 Acdo. en Amparo. Núm. Exp. 670/2025 Principal.
Aguilar Guillén Raúl vs. Samantha Jaime Meza. Controversias del Orden Familiar 3 Acdos. en Incidente. Núm. Exp. 1740/2016 Inc. de Restitución de Menor.
Avilés Pérez Miriam Guadalupe vs. Sánchez Orozco Miguel Ángel. Controversias del Orden Familiar 1 Acdo. Núm. Exp. 1260/2024.
Avilés Pérez Miriam Guadalupe vs. Sánchez Orozco Miguel Ángel. Controversias del Orden Familiar 1 Acdo. en Incidente. Núm. Exp. 1260/2024 Inc. de Cosa Juzgada.
Baltazar Gómez Florentino su Sucesión. Sucesorio Familiar Auto de Radicación. 1 Acdo. Núm. Exp. 416/2026.
Bañuelos Mercado Israel Uriel vs. Bañuelos Salas Rufino. Controversias del Orden Familiar 1 Acdo. en Incidente. Núm. Exp. 1782/2016 Inc. de Cancel. de Pensión Alimenticia.
Becerril Moreno Karina vs. Ríos Sánchez Raúl. Controversias del Orden Familiar 1 Acdo. en Incidente. Núm. Exp. 248/2021 Tercer Inc. de Nul. de Actuaciones.
Becerril Moreno Karina vs. Ríos Sánchez Raúl. Controversias del Orden Familiar 1 Acdo. en Incidente. Núm. Exp. 248/2021 Bis. 2 Inc. Reduc. de Pensión Alimenticia.
Bernal Falcón Faustino Alfredo su Sucesión. Sucesorio Familiar 1 Acdo. en Otros. Núm. Exp. 310/2025 Secc. Cuarta.
Briseño Arch Leticia su Sucesión. Sucesorio Familiar 1 Acdo. en Incidente. Núm. Exp. 326/2025 Inc. de Nul. de Actuaciones.
Canedo Maldonado Rocío vs. Ortiz Flores Bardo Acxel. Controversias del Orden Familiar 2 Acdos. Núm. Exp. 2014/2024.
Canseco Herrera Enrique su Sucesión. Sucesorio Familiar 1 Acdo. Núm. Exp. 2036/2023.
Cárdenas Gutiérrez José Luis vs. Nayelli Rea González. Especial Familiar 1 Acdo. Núm. Exp. 394/2003.
Chávez López Matías Abelardo su Sucesión. Sucesorio Familiar 1 Acdo. Núm. Exp. 104/2024.
Escobar Sánchez Marco Antonio. Sucesorio Familiar Prevención. 1 Acdo. Núm. Exp. 412/2026.
Flores Chávez Ana Mercedes y Flores Chávez Ever Daniel y Flores Chávez Josué Elmer vs. Flores Vargas Leonardo su Sucesión y Flores Chávez Begonia y Flores Chávez Leonardo y Flores Chávez Edgar. Ord. Civil Familiar 1 Acdo. Núm. Exp. 2394/2024.
Fuentes Cruz Rosa Patricia vs. Alcaraz Caracheo Arturo Xavier. Controversias del Orden Familiar 1 Acdo. Núm. Exp. 1962/2014.
Galván Aguilar Macario y Navarro Coronel María de Jesús. Sucesorio Familiar Auto de Radicación. 1 Acdo. Núm. Exp. 338/2026.
García Arroyo Koreyce. Controversias del Orden Familiar 1 Acdo. en Incidente. Núm. Exp. 1778/2009 Inc. de Cump. de Pago de Pensiones Alimenticias Vencidas y No Pagadas.
Gómez Jiménez Jorge su Sucesión. Ord. Civil Familiar 1 Acdo. en Otros. Núm. Exp. 150/2026 Secc. Segunda.
Hernández Coronado Ofelia su Sucesión. Sucesorio Familiar 1 Acdo. Núm. Exp. 2270/2023.
Hernández Ubaldo Trinidad su Sucesión. Sucesorio Familiar 4 Acdos. Núm. Exp. 106/2026.
Jiménez Viveros Andrea Yanethh y Velázquez Jiménez Justin y Velázquez Jiménez Galilea vs. Velázquez Martínez Jesús. Controversias del Orden Familiar 2 Acdos. Núm. Exp. 730/2024.
Lazcano Esperza Blanca Leticia vs. Sergio Galán Galán. Controversias del Orden Familiar 1 Acdo. en Otros. Núm. Exp. 524/2016 Terc. Excl. de Dominio.
León Jiménez Zusuki vs. Francisco Fidel Fernández Juárez. Controversias del Orden Familiar 1 Acdo. en Incidente. Núm. Exp. 1610/2005 Segundo Inc. de Cancel. de Pnsión Alimenticia.
León Manríquez Elizabeth vs. Campos Villaseñor Mauricio. Sucesorio Familiar 1 Acdo. Núm. Exp. 2108/2024.
López Covarrubias Mariza Raquel y López Covarrubias Mariza Raquel vs. Vázquez Galván Miguel Ángel. Controversias del Orden Familiar 2 Acdos. en Expedientillo. Núm. Exp. 416/2007 Expedientillo.
Martínez de Aquino Francisco Antonio su Sucesión. Sucesorio Familiar Auto de Radicación. 1 Acdo. Núm. Exp. 382/2026.
Martínez Peña Juan. Sucesorio Familiar 1 Acdo. Núm. Exp. 854/1991.
Mazrtínez Chávez José Encarnación. Test. 1 Acdo. Núm. Exp. 1364/1998.
Merino Santiago Patricia vs. Vega Romero Víctor Hugo. Controversias del Orden Familiar 1 Acdo. Núm. Exp. 138/2013.
Morales Flores Modesta su Sucesión. Sucesorio Familiar 1 Acdo. Núm. Exp. 1100/2023.
Osorio Sosa Guadalupe su Sucesión. Sucesorio Familiar 1 Acdo. en Otros. Núm. Exp. 2108/2012 Secc. Cuarta.
Osorio Sosa Guadalupe su Sucesión. Sucesorio Familiar 1 Acdo. en Otros. Núm. Exp. 2108/2012 Secc. Segunda.
Pedro Lucía vs. Óscar Isidro Martínez. Controversias del Orden Familiar 1 Acdo. Núm. Exp. 2208/2013.
Pérez Zamora Roosivelt Egrayne vs. Nauhm Silva Martínez. Controversias del Orden Familiar 1 Acdo. Núm. Exp. 1416/2017.

SOLO CONSULTA
SOLO CONSULTA
SOLO CONSULTA

Pulido Gutiérrez Ignacio su Sucesión. Sucesorio Familiar 1 Acdo. Núm. Exp. 2384/2024.
Quintero Alonso Rocío del Carmen su Sucesión. Sucesorio Familiar 1 Acdo. Núm. Exp. 20/2025.
Ramos Flores Abel su Sucesión. Sucesorio Familiar 1 Acdo. Núm. Exp. 146/2026.
Rangel Ubieta Delfino su Sucesión. Sucesorio Familiar 1 Acdo. Núm. Exp. 1636/2021.
Rivera Acevedo Mariana Berenice vs. Rocha González José Manuel. Controversias del Orden Familiar Billete. 1 Acdo. Núm. Exp. 2200/2024.
Rocha Irizarri Laura vs. Jacinto Frausto Gabriel. Ord. Civil Familiar 1 Acdo. en Expedientillo. Núm. Exp. 1112/2011.
Rodríguez Sánchez Máximo. Sucesorio Familiar 1 Acdo. en Expedientillo. Núm. Exp. 924/2017.
Rodríguez Santiago Felipe su Sucesión. Sucesorio Familiar 1 Acdo. Núm. Exp. 1618/2024.
Romero Martínez Jonathan vs. Sabido Hernández Adriana. Controversias del Orden Familiar 1 Acdo. en Incidente. Núm. Exp. 2116/2021 Inc. de Cambio de Guarda y Custodia.
Sánchez Arenas Lizett vs. Fuentes Becker Manuel Arturo. Controversias del Orden Familiar 1 Acdo. en Incidente. Núm. Exp. 1240/2013 Inc. por Incumpimiento de Convenio.
Sánchez González Araceli vs. Hernández Salgado José Alfredo. Controversias del Orden Familiar 2 Acdos. en Incidente. Núm. Exp. 1920/2024 Inc. de Cambio de Guarda y Custodia Provisional.
Santiago Cruz Suhgey vs. Gabriel Enrique Zapata Aldasorio. Controversias del Orden Familiar Billetes. 1 Acdo. Núm. Exp. 554/2008.
Seemann Audiffred Regina vs. Sesma Suárez Guillermo Alejandro. Especial Familiar 1 Acdo. Núm. Exp. 1058/2024.
Sitges y Requena Lorenzo José Luis Melquiades. Sucesorio Familiar 1 Acdo. en Incidente. Núm. Exp. 296/2021 Inc. de Declar. de Extinción de Legadode Derecho Real de Habitación.
Sitges y Requena Lorenzo José Luis Melquiades. Sucesorio Familiar 1 Acdo. en Otros. Núm. Exp. 296/2021 Secc. Segunda.
Torres Carlos Vicenta vs. Coronilla Rocha Juan. Controversias del Orden Familiar 2 Acdos. en Incidente. Núm. Exp. 672/2024 Inc. de Aumento de Pensión Alimenticia.
Velázquez Rangel Imelda su Sucesión. Sucesorio Familiar Auto de Radicación. 1 Acdo. Núm. Exp. 414/2026.
NO PUBLICADOS
Estrada Guzmán Rebeca vs. Antonio Salinas Alejandro. Controversias del Orden Familiar Sentencia. 1 Acdo. en Incidente. Núm. Exp. 1078/2023 Inc. de Modificación de Convenio.
AUDIENCIA
Aguilar Guillén Raúl vs. Samantha Jaime Meza. Controversias del Orden Familiar 1 Aud. en Incidente. Núm. Exp. 1740/2016 Inc. de Restitución de Menor.
Cruz de Pedro Hilda Patricia vs. Ponce Nájera Víctor Manuel. Aud. Especial Convn. Controversias del Orden Familiar 1 audiencia. Núm. Exp. 1500/2021.
Paniagua Paniagua Florencio su Sucesión. Aud. 1561 (Conclusiones) Juris. Voluntaria Familiar. 1 audiencia. Núm. Exp. 2360/2024.
Reyes Reyes Josefina Aurora su Sucesión. Aud. Sucesorio Familiar. 1 Aud. en Incidente. Núm. Exp. 850/2022 Segundo Inc. de Inconformidad y Oposición de Inventaqrio y Avalúo.
SENTENCIAS DEFINITIVAS DEL 02 DE JULIO DEL 2026
Bernal Moreno Guadalupe su Sucesión. Sucesorio Familiar Sent. 1 Sent. Def. en Otros. Núm. Exp. 1928/2022 Secc. Cuarta
Noroña Gómez Nohemí vs. Hernández Ramírez Miguel. Controversias del Orden Familiar Sent. 1 Núm. Exp. 1098/2023
SENTENCIAS INTERLOCUTORIAS
García Martínez Alan Andrés su Sucesión. Sucesorio Familiar Sent. 1 Núm. Exp. 64/2026

LA SECRETARIA DE ACUERDOS
LIC. BLANCA ESTELA VALDEZ SANTAMARÍA

VIGÉSIMO QUINTO DE LO FAMILIAR

SECRETARÍA "A"
ACUERDOS DEL 2 DE JULIO DEL 2026

Anaya Martín José Manuel vs. Dávalos Castaneyra María Concepción. Especial Familiar 1 Acdo. Núm. Exp. 1915/2019.
Arriola de la Rosa Roberto Carlos vs. Barroso Jiménez Zoila Dolores. Especial Familiar 1 Acdo. Núm. Exp. 403/2008.
Arroyuelo Romero Adrián vs. Ortega Cindy Candy. Especial Familiar Acuerdo. 2 Acdos. en Incidente. Núm. Exp. 1519/2018 Tomo VII Inc. de Modificación de Convenio.
Barajas Monzalvo Teresa. Ord. Civil Familiar 1 Acdo. en Incidente. Núm. Exp. 2681/2024 Inc. de Liquidación de Sociedad Conyugal II (11, Jul, 24).
Callejas Ramírez Dulce Karina vs. Cravioto Palma Bernabé Erasmo. Controversias del Orden Familiar Acuerdo. 1 Acdo. Núm. Exp. 971/2020.
Callejo Salinas Luis vs. Callejo Salinas Luis. Sucesorio Familiar 1 Acdo. Núm. Exp. 3183/2024 Secc. Cuarta.
Campoverde Contreras Irma Esperanza vs. Licóna Cabrera Francisco Rey. Controversias del Orden Familiar Acuerdo. 1 Acdo. Núm. Exp. 3199/2024.
Chávez Peredo Luz Andrea vs. Paredes Escamilla Mario Alberto. Controversias del Orden Familiar Acuerdo. 1 Acdo. en Incidente. Núm. Exp. 1189/2023 Inc. de Cambio de Régimen de Visitas y Convivencias.
Collado Alcérreca Augusto Olaf vs. Lecona Pintado Olga Gabina. Especial Familiar Acuerdo. 1 Acdo. en Incidente. Núm. Exp. 209/2015 Segundo Inc. de Ejecc. de Sentencia.
Cortés Capulin Rosa Isela vs. Jiménez Ramírez Gregorio. Controversias del Orden Familiar 1 Acdo. en Incidente. Núm. Exp. 1041/2012 Inc. de Actual. de Pensiones Alimenticias Vencidas y No Pagadas.
Cruz Martínez Liliana vs. Escalante Ruíz Óscar. Especial Familiar 1 Acdo. Núm. Exp. 2627/2024.
Cruz Sandoval Citlalli Sagnite vs. Meza Fernández Mauricio Adolfo. Controversias del Orden Familiar Acuerdo. 2 Acdos. en Incidente. Núm. Exp. 1191/2005 Inc. de Cancel. de Pensión Alimenticia.
Dávila Sánchez Luis vs. Hernández Serna María de la Cruz. Especial Familiar 1 Acdo. Núm. Exp. 1145/2022.
Durán García Nora Mariana vs. Carbajal Vargas Pedro Antonio. Especial Familiar Acuerdo. 1 Acdo. Núm. Exp. 213/2025.
Escalona Rodríguez Estefany Rosalía vs. Zapeda Munguía Daniel. Controversias del Orden Familiar 1 Acdo. Núm. Exp. 443/2025.
Estrada de la Palma Paulino Bonifacio su Sucesión. Sucesorio Familiar Acuerdo. 1 Acdo. en Incidente. Núm. Exp. 1731/2021 Inc. de Objeción y Falta de Idoneidad Probatopria del Acta de Defunción.
Fuentes Huartt Amanda vs. Garnica Rojas Juan Jorge. Especial Familiar 1 Acdo. Núm. Exp. 1383/2007 Tomo V.
Fuentes Ramírez Maricela vs. Huerta Acosta Arnulfo. Controversias del Orden Familiar 1 Acdo. Núm. Exp. 363/2026.
García Magaña Beatriz su Sucesión. Sucesorio Familiar Acuerdo. 1 Acdo. Núm. Exp. 367/2026.
García Reyna Justo su Sucesión. Sucesorio Familiar 2 Acdos. Núm. Exp. 739/2024.
Gómez Calzada Yolanda vs. Molotla Galicia José Luis. Especial Familiar Acuerdo. 1 Acdo. en Incidente. Núm. Exp. 1825/2014 Tomo II Inc. de Modificación de Convenio.
Gómez López Dina Ingrid vs. Cortés Gómez Juan. Especial Familiar 1 Acdo. en Expedientillo. Núm. Exp. 1135/2021 Expedientillo.
González Hernández José Luis vs. Torres Pérez Elba Elizabeth. Ord. Civil Familiar 1 Acdo. Núm. Exp. 1537/2012.
Guereca Torres Vanessa Trinidad vs. Hernández Lemus Ernesto. Especial Familiar Acuerdo. 1 Acdo. en Incidente. Núm. Exp. 3275/2024 Inc. de Incremento de Pensión Alimenticia.
Hernández Mundo Ricardo. Controversias del Orden Familiar 1 Acdo. en Incidente. Núm. Exp. 2459/2024 Inc. de Cambio de Guarda y Custodia.
Hernández Pérez Luis. Sucesorio Familiar 1 Acdo. Núm. Exp. 2235/2024.
Jiménez Lozada Juan vs. Rodríguez Hernández Patricia. Especial Familiar 1 Acdo. Núm. Exp. 217/2014.
Jiménez Peralta Jorge vs. Bisueto Flores Susana Elizabeth. Controversias del Orden Familiar 1 Acdo. Núm. Exp. 2243/2014 Tomo IV Principal.
Juárez Pérez Elodia su Sucesión. Sucesorio Familiar 1 Acdo. Núm. Exp. 215/2026.
Lara Martínez Juan Manuel vs. Lara Martínez Juan Manuel. Sucesorio Familiar 1 Acdo. en Expedientillo. Núm. Exp. 2131/2012 Expedientillo.
López Vidrio Ana Janitzio vs. Ávila Mejía José Antonio. Especial Familiar Acuerdo. 1 Acdo. Núm. Exp. 203/2019.
Maldonado Mena María Natalia Beatriz su Sucesión. Juris. Voluntaria Familiar 1 Acdo. Núm. Exp. 3371/2024.
Martínez Durán Felisa su Sucesión. Sucesorio Familiar Acuerdo. 1 Acdo. Núm. Exp. 1875/2023.
Martínez Prieto Christian vs. Colex Valdez Eduardo. Especial Familiar 1 Acdo. Núm. Exp. 1147/2020.

SOLO CONSULTA
SOLO CONSULTA
SOLO CONSULTA

Maya Ambriz Juan Luis Eduardo vs. Baza Durán Valeria. Controversias del Orden Familiar Acuerdo. 1 Acdo. en Incidente. Núm. Exp. 317/2025 Inc. de Incumplimiento de Convenio.
Medina Castillo Angélica vs. González Lozano Marco Antonio. Controversias del Orden Familiar 1 Acdo. en Expedientillo. Núm. Exp. 2185/2024 Expedientillo.
Medina González Mónica Miriam vs. Martínez Álvarez Alfonso. Controversias del Orden Familiar 1 Acdo. Núm. Exp. 319/2026.
Medina Herrero José Yon vs. Arias Espinosa Nadia. Especial Familiar Acuerdo. 2 Acdos. Núm. Exp. 557/2023 Tomo II Inc. para Regular Las Consecuencias.
Merino Méndez José su Sucesión. Sucesorio Familiar 1 Acdo. Núm. Exp. 281/2026.
Mora Martínez Eduardo vs. Galicia Hernández Calypso. Especial Familiar Acuerdo. 1 Acdo. en Incidente. Núm. Exp. 3361/2024 Inc. de Liquidación de Sociedad Conyugal, Determinación de Pago de Pensión y Terminación de Gua.
Nava Ramírez Andrés. Sucesorio Familiar 1 Acdo. en Expedientillo. Núm. Exp. 1157/2019.
Ontiveros Castillo Carmen Marely vs. Romero de Amarillas Sánchez Juan Antonio. Controversias del Orden Familiar 1 Acdo. Núm. Exp. 151/2022 Tomo II Principal.
Ornelas Briseño José Alejandro vs. Aguilar Cordero María Magdalena. Ord. Civil Familiar 1 Acdo. Núm. Exp. 477/2025.
Ortiz Nájera Juan Arnulfo su Sucesión. Sucesorio Familiar Acuerdo. 1 Acdo. Núm. Exp. 107/2026.
Perea Estrada Inés. Sucesorio Familiar 1 Acdo. en Expedientillo. Núm. Exp. 389/2006 Sucesión Intestamentaria.
Pérez Tagle Valverde Benjamín su Sucesión. Juris. Voluntaria Familiar Acuerdo. 1 Acdo. Núm. Exp. 1575/2024.
Pescador Aguilar Carla vs. Aneiros Orduña Dionisio. Controversias del Orden Familiar Acuerdo. 1 Acdo. en Otros. Núm. Exp. 3167/2024 Inc. de Aumento de Pensión Alimenticia.
Pescador Aguilar Carla vs. Aneiros Orduña Dionisio. Controversias del Orden Familiar Acuerdo. 1 Acdo. Núm. Exp. 3167/2024 Tomo II Principal.
Ramírez Rodríguez Esther su Sucesión. Sucesorio Familiar 1 Acdo. Núm. Exp. 167/2026.
Ramos Saldaña Celia. Test. 2 Acdos. Núm. Exp. 1559/2011.
Reyes Cortés Eustolio su Sucesión. Sucesorio Familiar 1 Acdo. en Expedientillo. Núm. Exp. 2181/2023 Expedientillo.
Reyes Varela Claudia María vs. Serralde Flores Andrés. Especial Familiar 1 Acdo. en Expedientillo. Núm. Exp. 1593/2018.
Rojas Amaro Amado. Sucesorio Familiar 1 Acdo. en Expedientillo. Núm. Exp. 607/1993 Expedientillo.
Romero Galicia Gabriela. su Sucesión. Int. 1 Acdo. Núm. Exp. 1317/2005.
Rosario Noeggerath Gilberto vs. González Segovia Vanessa. Controversias del Orden Familiar 1 Acdo. Núm. Exp. 619/2021.
Rosas Cruz Roberto su Sucesión. Sucesorio Familiar 1 Acdo. Núm. Exp. 161/2026.
Ruíz Madrid Germán vs. García Hernández Yareli Naomi. Especial Familiar 1 Acdo. Núm. Exp. 1677/2019.
Sánchez López Talia Jimena vs. Montalvo Guzmán Mario. Especial Familiar Acuerdo. 2 Acdos. en Incidente. Núm. Exp. 115/2010 Inc. de Fijación de Pensión Alimenticia Tomo V.
Sánchez López Talia Jimena vs. Montalvo Guzmán Mario. Especial Familiar Acuerdo. 2 Acdos. en Incidente. Núm. Exp. 115/2010 Inc. de Reduc. de Pensión Alimenticia.
Sánchez Valdez Diana Julieta vs. Alcalá Espina José Rubén. Especial Familiar Acuerdo. 1 Acdo. Núm. Exp. 737/2025.
Schettino Pimentel Carlos vs. Sánchez Díaz Sandra Luz. Exh. Familiar Acuerdo. 1 Acdo. Núm. Exp. 1121/2016.
Serrano Sugich Miguel Daniel vs. Ramírez González Virginia. Controversias del Orden Familiar 1 Acdo. Núm. Exp. 601/2025 Tomo IV.
Sotelo Vázquez Ma del Carmen vs. Huerta Islas José Feliciano. Ord. Civil Familiar 1 Acdo. Núm. Exp. 1046/2020.
Soto Giles Jesús Emmanuel vs. Santamaría Vázquez Anahid Itzel. Controversias del Orden Familiar Acuerdo. 1 Acdo. en Incidente. Núm. Exp. 363/2024 Inc. de Cambio de Guarda y Custodia.
Soto González Rodolfo su Sucesión. Sucesorio Familiar 1 Acdo. Núm. Exp. 17/2025.
Torres Morales Karla Gabriela vs. Velasco Vázquez Samuel Ignacio. Especial Familiar Acuerdo. 1 Acdo. en Incidente. Núm. Exp. 2957/2024 Inc. de Pago de Alimentos, Guarda y Custodia.
Torres Morales Karla Gabriela vs. Velasco Vázquez Samuel Ignacio. Especial Familiar Acuerdo. 2 Acdos. en Incidente. Núm. Exp. 2957/2024 Tomo II Inc. de Alimentos.
Vargas García Nadya vs. Moreno Bautista Raúl. Controversias del Orden Familiar Acuerdo. 1 Acdo. Núm. Exp. 249/2025.
Vargas Sandoval Josefina Evelia. Sucesorio Familiar 1 Acdo. Núm. Exp. 19/2019.
Vizuet Cadena Flora su Sucesión. Sucesorio Familiar 1 Acdo. Núm. Exp. 2081/2024.
Walls Laguarda José Carlos vs. Lima Robles Estefania. Especial Familiar 1 Acdo. en Incidente. Núm. Exp. 917/2020 Inc. de Liquidación de Sociedad Conyugal.
Zapata Ortega Lauri. Sucesorio Familiar Acuerdo. 1 Acdo. en Otros. Núm. Exp. 25/2011 Tercera Sección.
Zárate Conde Karla vs. Solís Hernández Jorge. Controversias del Orden Familiar 1 Acdo. en Incidente. Núm. Exp. 1023/2021 Inc. de Repos. de Autos.
Zavala Vázquez Federico Fabián vs. Laura Miriam Villalba Reyes. Ord. Civil Familiar 1 Acdo. Núm. Exp. 1271/2008 Bis. 2.
AUDIENCIA
Hernández Pérez Silvia vs. Guarneros Rodríguez Esteban. Aud. Incidental Controversias del Orden Familiar 1 Aud. en Incidente. Núm. Exp. 837/2025 Incidented de Incumplimiento y Modificación de Convenio.
Sánchez López Talia Jimena vs. Montalvo Guzmán Mario. Aud. Incidental Especial Familiar. 1 Aud. en Incidente. Núm. Exp. 115/2010 Inc. de Reduc. de Pensión Alimenticia.

EL SECRETARIO DE ACUERDOS
LIC. SALVADOR DURÁN COMPARAN

SECRETARÍA "B"
ACUERDOS DEL 2 DE JULIO DEL 2026

Aguirre Martínez Serafina vs. Valentín Sánchez Tehuacatl. Controversias del Orden Familiar 1 Acdo. Núm. Exp. 1936/2024.
Alarcón Palomares Moisés su Sucesión. Sucesorio Familiar 1 Acdo. Núm. Exp. 384/2026.
Alegría Ruíz José Jesús su Sucesión. Sucesorio Familiar 1 Acdo. en Expedientillo. Núm. Exp. 1036/2022 Expedientillo.
Arenillas García Julisa Nancy vs. Martínez Ortinez José Antonio. Controversias del Orden Familiar 1 Acdo. en Incidente. Núm. Exp. 244/2019 Inc. de Cesación de Pensión Alimenticia.
Arévalo Guzmán Josué Arturo vs. Gamboa Castro Itze Berenice. Controversias del Orden Familiar 2 Acdos. Núm. Exp. 656/2025.
Avendaño Villalba Olivia vs. Pérez Serrano Marcos. Especial Familiar 1 Acdo. en Incidente. Núm. Exp. 182/2025 Inc. de Modificación de Pensión Alimenticia.
Barrón Domínguez Yoseline vs. Cruz García Mario Alberto. Controversias del Orden Familiar 1 Acdo. Núm. Exp. 1646/2024.
Bartlett Chávez Sonia Deyanira vs. Hernández Mendoza Fernando Rodolfo. Especial Familiar 2 Acdos. en Incidente. Núm. Exp. 3206/2024 Inc. de Fijación de Pensión Alimenticia.
Bernardino Olivares María Luisa vs. Moreno Maldonado Marco Antonio. Controversias del Orden Familiar 1 Acdo. Núm. Exp. 1760/2024.
Betancourt Posadas José de la Luz. Sucesorio Familiar 1 Acdo. Núm. Exp. 3828/1971.
Bravo Camarena Diana Elisa vs. Silva Guzmán Óscar. Controversias del Orden Familiar 1 Acdo. en Incidente. Núm. Exp. 952/2019 Incdente de Reduc. de Pensión Alimenticia.
Bustillos Díaz Ney vs. García Hernández Pedro. Alim. Comparec. 1 Acdo. Núm. Exp. 384/1998.
Caracheo Vega Magdaleno. Sucesorio Familiar 1 Acdo. Núm. Exp. 1246/2024.
Castillo Escobedo Elsa Natalia vs. Castro Pérez Erik Nathael. Controversias del Orden Familiar 1 Acdo. Núm. Exp. 108/2025.
Castillo Sánchez María Otilia vs. Vicente Jorge Espinosa Cruz. Div. Nec. 1 Acdo. Núm. Exp. 996/1998.
Ceballos Ortega Joel vs. Salero Gutiérrez María Elizabeth. Controversias del Orden Familiar 2 Acdos. Núm. Exp. 372/2025 Segundo Tomo Cuad. Principal II.
Coll Laliga Ricardo su Sucesión. Sucesorio Familiar 1 Acdo. Núm. Exp. 814/2025.
Colorado Díaz Norma Alicia su Sucesión. Sucesorio Familiar 1 Acdo. Núm. Exp. 66/2026.
Contreras Martínez Roberto Javier su Sucesión. Sucesorio Familiar 1 Acdo. en Otros. Núm. Exp. 268/2024 Secc. Segunda.

SOLO CONSULTA
SOLO CONSULTA
SOLO CONSULTA

Cortés Canacasco Arturo su Sucesión. Sucesorio Familiar 1 Acdo. Núm. Exp. 820/2025.
Delgadillo Nava Uriel Armando vs. Arroyo Flores Dulce Esperanza. Controversias del Orden Familiar 1 Acdo. Núm. Exp. 168/2023.
Díaz Pérez Ernesto su Sucesión. Sucesorio Familiar 1 Acdo. Núm. Exp. 520/2025.
Escandón Peña Manuel Alejandro. Sucesorio Familiar 1 Acdo. Núm. Exp. 408/2021.
Estrada Diego José Alahin vs. Illescas Rosas Alba Elena. Controversias del Orden Familiar 2 Acdos. Núm. Exp. 66/2025.
Fernández Erives Aída Mónica vs. Sanz Cobián Francisco Javier. Especial Familiar 1 Acdo. en Tercería. Núm. Exp. 1404/2023 Terc. Excl. de Preferencia.
Flores Bravo Érika Esther vs. López Juárez Sergio Alejandro. Div. Nec. 1 Acdo. Núm. Exp. 1080/2001.
García Reyes María de Los Ángeles vs. Rangel Rosas Roberto Job. Especial Familiar 1 Acdo. Núm. Exp. 246/2007 Tomo II.
García Román Ignacio. Sucesorio Familiar 1 Acdo. Núm. Exp. 1076/2013.
Gómez González Argelia vs. Ibarra Dávila Alejandro. Controversias del Orden Familiar 1 Acdo. Núm. Exp. 1316/2019.
Gómez Morales Araceli vs. Marín Santiago José Federico. Controversias del Orden Familiar 1 Acdo. Núm. Exp. 1982/2019.
Gómez Rojas Julia Carmen su Sucesión. Sucesorio Familiar 1 Acdo. Núm. Exp. 1840/2023.
González Ángeles Julio su Sucesión. Sucesorio Familiar 1 Acdo. Núm. Exp. 598/2025.
González Paredes Gerardo vs. Martínez Flores Brenda Itzel. Controversias del Orden Familiar 1 Acdo. Núm. Exp. 238/2024.
Gómez Arteaga Gress Marissell vs. Sandoval Rivera Alejandro Adrián. Controversias del Orden Familiar 1 Acdo. en Incidente. Núm. Exp. 2122/2024 Inc. de Cesación de Pago de Pensión Alimenticia.
Heredia González Angélica vs. Renata Cervantes Daniel. Controversias del Orden Familiar 1 Acdo. Núm. Exp. 148/2021.
Hernández Aguilar Lucrecia Guadalupe vs. Gante Gómez Pedro. Controversias del Orden Familiar 2 Acdos. en Incidente. Núm. Exp. 3088/2024 Inc. de Cancel. de Pensión Alimenticia.
Hernández Paredes Susana vs. Luna. Ricardo. Controversias del Orden Familiar 1 Acdo. Núm. Exp. 744/2025.
Islas Aguirre Isaac su Sucesión. Sucesorio Familiar 1 Acdo. Núm. Exp. 2314/2024.
Iturbe Andrade Martha su Sucesión. Sucesorio Familiar 2 Acdos. Núm. Exp. 178/2026.
Jarquín Carrasco Roberto vs. Herrada Díaz Lizeth. Ord. Civil Familiar 1 Acdo. Núm. Exp. 274/2026 Div. Incausado.
Jiménez Reyes Mónica Lucía vs. Martínez de la Cruz Antonio. Controversias del Orden Familiar 1 Acdo. Núm. Exp. 1890/2011.
Lara Calzada Arturo. Sucesorio Familiar 1 Acdo. Núm. Exp. 52/2020.
Leal Cajero Andrea vs. Sánchez Barragán Giancarlo Salvador. Controversias del Orden Familiar 2 Acdos. Núm. Exp. 1182/2018 Bis. 1 Billete.
Lin Yamila. Sucesorio Familiar 1 Acdo. en Otros. Núm. Exp. 1544/2019 Inc. de División Suplementaria del Inventario.
López Gamez Francisco. Sucesorio Familiar 2 Acdos. Núm. Exp. 1848/1983.
Medina Galeana Rosario Daniela vs. Carreón Estrada Efraín. Controversias del Orden Familiar 1 Acdo. Núm. Exp. 2664/2024.
Medina Nava Judith vs. Zaragoza Camacho José de Jesús. Controversias del Orden Familiar 2 Acdos. en Otros. Núm. Exp. 2120/2024 Inc. de Liquidación de Pensiones Vencidas y No Pagadas.
Mendívil Cabello Jorge Alberto vs. Ibarra Calderón Karla Arizbeth. Controversias del Orden Familiar 1 Acdo. Núm. Exp. 2730/2024 Tomo II.
Mercado Torres Ma Victoria su Sucesión. Sucesorio Familiar 1 Acdo. Núm. Exp. 326/2026.
Núñez Pérez Virgilio. Sucesorio Familiar 1 Acdo. Núm. Exp. 190/2021.
Núñez Pérez Virgilio. Sucesorio Familiar 3 Acdos. en Otros. Núm. Exp. 190/2021 Secc. Segunda.
Olalde Fonseca Karla Vanessa vs. Hernández Jiménez José Alberto. Controversias del Orden Familiar 1 Acdo. Núm. Exp. 3028/2024.
Orta Morán Eveline Jennifer vs. Vallarta Naranjo Raúl. Controversias del Orden Familiar 1 Acdo. Núm. Exp. 1396/2017 Segundo Tomo.
Ortiz Ducloux Mayra vs. García Krumm Hugo. Controversias del Orden Familiar 2 Acdos. Núm. Exp. 1794/2021 Principal Tomo Dos.
Ortiz Rico Virginia vs. Bobadilla Mulia Hugo Enrique. Controversias del Orden Familiar 1 Acdo. en Incidente. Núm. Exp. 2978/2024 Inc. de Modificación de Convenio.
Palafox Juárez Eduardo vs. Villicaña Guzmán Algelina. Ord. Civil Familiar 1 Acdo. en Expedientillo. Núm. Exp. 1288/2016 Bis. 1.
Palao Muñoz Blanca Silvia vs. Hernández Ruíz Celestino. Alim. 1 Acdo. Núm. Exp. 1300/2010.
Pérez García Homero vs. De Los Santos Flores Ethel Tatiana. Especial Familiar 1 Acdo. en Incidente. Núm. Exp. 2920/2024 Inc. de Actual. y Pago Retroactivo de Pensión.
Pérez García Homero vs. De Los Santos Flores Ethel Tatiana. Especial Familiar 1 Acdo. en Incidente. Núm. Exp. 2920/2024 Inc. de Pago de Gastos Médicos.
Pérez Hernández Carlos Enrique vs. Robles Ramos Cristina. Especial Familiar 1 Acdo. Núm. Exp. 160/2023.
Pérez Ramírez Susana, Núñez Torres Ambrocio. Sucesorio Familiar 1 Acdo. en Otros. Núm. Exp. 1462/2019 Cuarta Sección.
Pérez Rivadeneyra Javier su Sucesión. Sucesorio Familiar 1 Acdo. Núm. Exp. 386/2026.
Ramos Ortega Félix su Sucesión. Sucesorio Familiar 1 Acdo. Núm. Exp. 572/2025.
Rodríguez Lara Francisco vs. Aguilar Pena María Addi. Controversias del Orden Familiar 1 Acdo. en Incidente. Núm. Exp. 2702/2024 Nul. de Actuaciones Auto 10- 12- 2025.
Rojas Nájera José Ramón su Sucesión. Sucesorio Familiar 1 Acdo. Núm. Exp. 1338/2024.
Saldívar Benítez Saúl Alejandro vs. Maldonado Rosales Luisa. Especial Familiar 1 Acdo. Núm. Exp. 1352/2017.
Salinas Zaragoza María del Carmen vs. Lima Espinoza Diego Edgar. Controversias del Orden Familiar 2 Acdos. Núm. Exp. 1700/2024.
Santiago Monzalvo Alejandro vs. García Rodríguez Margarita. Controversias del Orden Familiar 1 Acdo. en Incidente. Núm. Exp. 232/2025 Inc. de Cambio de Guarda y Custodia.
Trápaga Altamirano Mario. Sucesorio Familiar 1 Acdo. en Otros. Núm. Exp. 668/2019 Cuarta Sección.
Valle Campos Sabás Salvador. Sucesorio Familiar 1 Acdo. en Otros. Núm. Exp. 758/1995 Tercera Sección.
Vázquez Avilés Hilda Judith. Sucesorio Familiar 1 Acdo. Núm. Exp. 764/2014.
Zepeda Muñoz Leoncio Gabriel vs. Pedraza Reyes Perla Karina. Especial Familiar 1 Acdo. Núm. Exp. 316/2025.
AUDIENCIA
Castro Silva Jonathan Suriel vs. Rebollo Martínez Jazmín. Controversias del Orden Familiar 1 Aud. en Incidente. Núm. Exp. 692/2024 Inc. de Cambio de Guarda y Custodia.
José Fermín Sánchez. Sucesorio Familiar. 1 audiencia. Núm. Exp. 2148/2022.

LA SECRETARIA DE ACUERDOS
LIC. CLAUDIA VERÓNICA HERNÁNDEZ GONZÁLEZ

VIGÉSIMO SEXTO DE LO FAMILIAR

SECRETARÍA "A"
ACUERDOS DEL 2 DE JULIO DEL 2026

Alcántara Galicia Estela vs. Guerrero Ramírez Edgar. Especial Familiar 1 Acdo. Núm. Exp. 719/2023.
Arcos López Debora Cindy vs. Ramírez Montes Rafael. Controversias del Orden Familiar 1 Acdo. Núm. Exp. 2129/2014.
Arcos Perea Javier. Sucesorio Familiar 1 Acdo. Núm. Exp. 1133/2019.
Arellano Cadena Ricardo vs. Méndez Echeverría Claudia. Especial Familiar Sds. 1 Acdo. Núm. Exp. 967/2024.
Atenogenes Romero Yolanda vs. Caballero Gómez Miguel Adrián. Controversias del Orden Familiar 2 Acdos. Núm. Exp. 567/2025.
Becerra Peralta Cenobio Roberto su Sucesión. Sucesorio Familiar Acuerdo. 1 Acdo. Núm. Exp. 371/2026.
Briones López Omar vs. Lara Oyola Leslie Fabiola. Especial Familiar 1 Acdo. Núm. Exp. 185/2026.
Camacho Morales Cristina vs. Francisco Márquez Espíndola. Especial Familiar 1 Acdo. en Incidente. Núm. Exp. 721/2014 Inc. de Liquidación de la Sociedad Conyugal.
Carcamo Sosa José su Sucesión. Sucesorio Familiar 4 Acdos. Núm. Exp. 1887/2023.
Clara Libreros Mora y/o María Clara Libreros vs. Sucesorio Familiar 1 Acdo. en Incidente. Núm. Exp. 2043/2017 Incidente.
Dupey Elodie vs. Quiroz González Jesús. Especial Familiar 1 Acdo. Núm. Exp. 823/2023.
Elvira González Luis Felipe vs. García Banda Arianna Fabiola. Controversias del Orden Familiar 1 Acdo. Núm. Exp. 1577/2024.

SOLO CONSULTA
SOLO CONSULTA
SOLO CONSULTA

Espejel Martínez Mariana Anahy vs. José Antonio de la Cruz Arias. Controversias del Orden Familiar 1 Acdo. Núm. Exp. 1693/2009.
Flores Silva Raquel. Sucesorio Familiar 1 Acdo. Núm. Exp. 987/2016.
Fuentes Fuentes Galdina su Sucesión. Sucesorio Familiar 1 Acdo. Núm. Exp. 13/2026.
Gamboa de la Orta Guadalupe. Sucesorio Familiar 1 Acdo. en Otros. Núm. Exp. 1803/2022 Secc. Segunda.
García Soria Ramírez Katia Penelope vs. García Pérez Mario Manuel. Controversias del Orden Familiar 1 Acdo. Núm. Exp. 675/2025.
Godoy Salgado María Teresa vs. Sucesorio Familiar 1 Acdo. en Otros. Núm. Exp. 89/2020 Secc. Segunda.
Gómez Barrientos Alfredo Gabriel su Sucesión. Sucesorio Familiar Acuerdo. 1 Acdo. Núm. Exp. 309/2026.
González Mejía Patricia vs. Vega Martínez Alejandro. Especial Familiar 1 Acdo. Núm. Exp. 1849/2021.
González Mejía Patricia vs. Vega Martínez Alejandro. Especial Familiar 1 Acdo. en Incidente. Núm. Exp. 1849/2021 Inc. de Rendición de Cuentas.
González Vela Maribel vs. Acevedo Silva Rafael. Especial Familiar 1 Acdo. en Incidente. Núm. Exp. 1665/2023 Inc. de Cuestiones Inherentes a la Disol. del Vinculo Matrimonial.
González Barrón Rosa Beatriz. Sucesorio Familiar Acuerdo. 1 Acdo. Núm. Exp. 665/2021.
Hernández Santana Florentina su Sucesión. Sucesorio Familiar 1 Acdo. Núm. Exp. 1653/2021.
Hernández Valencia Zini Citlalli vs. Neri Cruz Felipe de Jesús. Especial Familiar Acuerdo. 2 Acdos. en Incidente. Núm. Exp. 589/2023 Inc. de Alimentos, Guarda y Custodia.
Jiménez Corona Hugo su Sucesión. Sucesorio Familiar 1 Acdo. Núm. Exp. 489/2024.
Jiménez Medina Enrique. Int. Acuerdo. 2 Acdos. Núm. Exp. 1581/1999.
José González Monroy. Sucesorio Familiar 1 Acdo. Núm. Exp. 943/2020.
Juárez Castro Celia vs. Enrique Santiago Jiménez. Controversias del Orden Familiar 1 Acdo. Núm. Exp. 503/2020.
Llanos Orozco Vicente su Sucesión. Sucesorio Familiar 2 Acdos. Núm. Exp. 153/2026.
López García Paulina. Sucesorio Familiar 1 Acdo. Núm. Exp. 733/2019.
López Quintanar Ana Lilia vs. Filio José Luis. Controversias del Orden Familiar 3 Acdos. Núm. Exp. 707/2004.
Manjarrez Medina José vs. Lugo Rodríguez Rosa María. Especial Familiar 1 Acdo. Núm. Exp. 183/2026.
María Dolores Ortega Almaraz y Pablo Mancilla Ángeles. Juris. Voluntaria Familiar 1 Acdo. Núm. Exp. 1209/1997.
Mena Cruz Silvia vs. Martínez Rodríguez Julia Catalina y Miranda Mena Gerardo. Controversias del Orden Familiar 1 Acdo. Núm. Exp. 35/2022.
Méndez Juárez Marisol vs. David Melchor Figueroa. Especial Familiar 1 Acdo. Núm. Exp. 603/2013.
Mendoza González Héctor Bernardo su Sucesión. Sucesorio Familiar 5 Acdos. Núm. Exp. 275/2026.
Muñoz Jiménez Ana Beatriz vs. Guillermo García de la Cruz. Especial Familiar 1 Acdo. Núm. Exp. 1461/2012.
Ortega Esquivel Rebeca vs. Juan Moreno Martínez. Especial Familiar 1 Acdo. Núm. Exp. 1853/2018.
Ortiz Castañón Israel Arturo vs. Rojas Romero Ivonne. Ord. Civil Familiar 1 Acdo. en Incidente. Núm. Exp. 3051/2024 Bis. 2 Inc. de Cancel. (Yazaret).
Osorio Valero Angélica vs. Efrén Jesús Orimaldo Sánchez. Controversias del Orden Familiar 1 Acdo. en Incidente. Núm. Exp. 1907/2012 Inc. de Cesación de Pensión Alimenticia.
Pacheco Hernández Diana Elvira vs. Samuel Roberto Sánchez Lazard. Ord. Civil Familiar Acuerdo. 1 Acdo. en Incidente. Núm. Exp. 2325/2024 Inc. de Compensación Tomo II.
Padilla Benítez Nallely vs. Zaldívar Arzate Alfonso. Controversias del Orden Familiar 1 Acdo. Núm. Exp. 681/2024.
Pedraza Rodríguez Elva vs. Pedraza Castro Blanca y Pedraza Castro Adriana. Sucesorio Familiar Acuerdo. 1 Acdo. Núm. Exp. 403/2022.
Peralta Granados María Concepción su Sucesión. Sucesorio Familiar 1 Acdo. Núm. Exp. 751/2025.
Peralta Pinzón Ana Yadira vs. Ramírez Calzada José Daniel. Controversias del Orden Familiar Citado Excepción de Conexidad. 1 Acdo. Núm. Exp. 775/2022.
Piña Noriega Alexis Sarahi vs. Luis Mosqueda Castillo. Especial Familiar 1 Acdo. Núm. Exp. 543/2020.
Portuguez Montoya María Teresa vs. Edgar Rodríguez Vélez. Especial Familiar Acuerdo. 1 Acdo. Núm. Exp. 1175/2020.
Puente Cermeño Esperanza. Sucesorio Familiar Acuerdo. 2 Acdos. Núm. Exp. 2065/2024.
Quiroz Castro María de Jesús vs. Marco Antonio Martínez Fonseca. Reconoc. de Patern. 2 Acdos. Núm. Exp. 1551/2006.
Ramírez Mendoza José Luis vs. Rosendo Negrete Verónica. Especial Familiar 1 Acdo. Núm. Exp. 2071/2022.
Ramírez Olvera Josefina su Sucesión. Sucesorio Familiar Acuerdo. 1 Acdo. Núm. Exp. 601/2024.
Ramírez Olvera Josefina su Sucesión. Sucesorio Familiar Acuerdo. 1 Acdo. en Otros. Núm. Exp. 601/2024 Secc. Segunda.
Ramírez Zul Belem vs. Cruz Franco Víctor Gilberto. Controversias del Orden Familiar 1 Acdo. Núm. Exp. 361/2026.
Rosillo Cornejo Armando Guillermo su Sucesión. Sucesorio Familiar 1 Acdo. Núm. Exp. 1491/2024.
Rubí Montoya Jesús Eduardo vs. Yael Ubaldo Sayago. Especial Familiar 1 Acdo. en Otros. Núm. Exp. 233/2025 Vía de Apremio (Ii).
Sánchez Cedillo Rodolfo Guillermo vs. Morales Tapia Leticia. Controversias del Orden Familiar 2 Acdos. Núm. Exp. 2035/2023 Tomo II.
Sánchez Muñoz Rosa vs. Hernández Miranda Anselmo. Controversias del Orden Familiar 1 Acdo. Núm. Exp. 61/1998 Expediente.
Santacruz Cuéllar Rodolfo. Sucesorio Familiar Acuerdo. 1 Acdo. Núm. Exp. 261/2015.
Serrano Galicia Xitlalith vs. Guillén Frías Carlos Alberto. Especial Familiar 1 Acdo. Núm. Exp. 115/2026.
Soria Licóna Martha Lorena vs. De la Barrera Miranda Manuel. Ord. Civil Familiar 1 Acdo. Núm. Exp. 45/2026.
Soto García María Cristina. Sucesorio Familiar 1 Acdo. Núm. Exp. 65/2026.
Tinoco Ramírez Paul su Sucesión. Sucesorio Familiar 1 Acdo. en Expedientillo. Núm. Exp. 1661/2024 Expedientillo.
Torcida Mendoza Beatriz Adriana vs. Aguilar Ramírez José Antonio. Controversias del Orden Familiar Acuerdo. 1 Acdo. Núm. Exp. 565/2004 Bis. 1.
Valerio Silva María Elena su Sucesión. Sucesorio Familiar 1 Acdo. Núm. Exp. 281/2026.
Vargas Gómez Alfredo Miguel vs. Torres Márquez Gloria. Ord. Civil Familiar Acuerdo. 1 Acdo. en Expedientillo. Núm. Exp. 629/1988 Expedientillo.
Vargas Gómez Virginia Hortensia su Sucesión. Sucesorio Familiar 1 Acdo. Núm. Exp. 311/2026.
Vargas Reynoso Bertha su Sucesión. Sucesorio Familiar 1 Acdo. en Otros. Núm. Exp. 3137/2024 Tercera Sección.
De la Barrera Miranda Manuel vs. Soria Licóna Martha Lorena. Ord. Civil Familiar 2 Acdos. Núm. Exp. 2781/2024.
De la Barrera Miranda Manuel vs. Soria Licóna Martha Lorena. Ord. Civil Familiar 1 Acdo. en Incidente. Núm. Exp. 2781/2024 Inc. de Liquidación de Sociedad Conyugal.
De la Rosa Salazar Sabina. Sucesorio Familiar 1 Acdo. Núm. Exp. 265/2005.
Ávalos Ortiz Alejandro. Sucesorio Familiar 1 Acdo. en Otros. Núm. Exp. 113/2022 Cuarta Sección.

NO PUBLICADOS

Moreno Martínez Miguel Ángel vs. Jhose María Soto Parra. Especial Familiar 1 Acdo. Núm. Exp. 1383/2017.
Sánchez Torres Ernesto su Sucesión. Sucesorio Familiar 1 Acdo. Núm. Exp. 405/2026 Primera Sección.

AUDIENCIA

Domínguez Gómez Martha. Citado Sucesorio Familiar. 1 Aud. en Incidente. Núm. Exp. 2211/2024 Inc. de Objeción a la Rendición de Ctas. de Mayo 2024 a Sept 2025.
Valdez González Nayeli vs. Calvillo Hernández Víctor Hugo. Aud. de Ley Controversias del Orden Familiar 1 audiencia. Núm. Exp. 1093/2006 Inc. de Pensión Alimenticia Retroactiva y Actual.

EL SECRETARIO DE ACUERDOS
LIC. RUBÉN EDGAR MARTÍNEZ GÁLVEZ

SECRETARÍA "B"
ACUERDOS DEL 2 DE JULIO DEL 2026

Ángeles Rodríguez Claudia vs. Gómez Hernández Jesús Miguel. Controversias del Orden Familiar 1 Acdo. en Expedientillo_ Expediente_No_Conocido. Núm. Exp. 938/2008 Principal Alimentos por Comparecencia.
Corral Bello Manuel su Sucesión. Sucesorio Familiar 1 Acdo. Núm. Exp. 408/2026 Primera Sección.

SOLO CONSULTA
SOLO CONSULTA
SOLO CONSULTA

García Candelero Yuriana vs. Espinoza Tecalco Gilberto. Especial Familiar 1 Acdo. Núm. Exp. 2826/2024.
García Martínez María su Sucesión. Sucesorio Familiar 1 Acdo. Núm. Exp. 342/2026.
Garrido y Arozamena María Luisa su Sucesión. Sucesorio Familiar 1 Acdo. Núm. Exp. 332/2026.
Goujon Olvera Gabriel vs. Jazmín Rivera Esquivel. Controversias del Orden Familiar 1 Acdo. en Incidente. Núm. Exp. 794/2025 Inc. Incum Cov Modi.
Hernández Estrada César Valentín vs. Rojas Castillo Brenda. Controversias del Orden Familiar Entrega de Billete. 1 Acdo. Núm. Exp. 1524/2024.
Idarraga Zúñiga Gonzalo vs. Trejo Tavera Cynthia. Controversias del Orden Familiar 2 Acdos. Núm. Exp. 2870/2024.
Martínez Moreno Guillermo Javier vs. García Ortega Karla Italia. Especial Familiar 1 Acdo. en Incidente. Núm. Exp. 312/2025 Inc. de Fijación de Pensión Alimenticia Definitiva, Guarda y Custodia y Establecimiento de Régi.
Martínez Moreno Guillermo Javier vs. García Ortega Karla Italia. Especial Familiar 4 Acdos. en Incidente. Núm. Exp. 312/2025 Inc. de Fijación de Pensión Alimenticia, Guarda y Custodia Def. y Derecho de Régimen de V.
Mena Castillo Nicolasa vs. Mena Castillo Nicolasa. Sucesorio Familiar 1 Acdo. Núm. Exp. 1382/2009 Cuarta Sección.
Moliere Amézcua Martín Arturo su Sucesión. Sucesorio Familiar 1 Acdo. Núm. Exp. 2008/2024 Intestamentario.
Olivares Durán Jorge su Sucesión. Sucesorio Familiar 2 Acdos. Núm. Exp. 262/2026.
Rendón Manríquez Aura Penelope su Sucesión. Sucesorio Familiar 1 Acdo. Núm. Exp. 78/2026.
Rivas Coronel Onofre su Sucesión. Sucesorio Familiar 1 Acdo. Núm. Exp. 124/2025.
Ruedas Ruíz Ignacio Isaías. Sucesorio Familiar 1 Acdo. Núm. Exp. 1414/2019.
Ruíz Padilla Raúl. Sucesorio Familiar 1 Acdo. Núm. Exp. 348/2016.
Sánchez Rafael Ana Laura vs. Julio Antonio Espinosa Peralta. Controversias del Orden Familiar 1 Acdo. Núm. Exp. 532/2025.
Santiago García Isabel Remedios vs. Cortés Hernández Luis David. Controversias del Orden Familiar 1 Acdo. Núm. Exp. 200/2026.
Servín Barroso Lesly Guadalupe vs. García Silva Jesús Armando. Especial Familiar 1 Acdo. en Incidente. Núm. Exp. 3060/2024 Inc. de Incumplimiento de Convn. del Régimen de Visitas y Convivencias.
Suárez Valencia Álvaro Armando vs. Hernández Gutiérrez Andrea. Especial Familiar 3 Acdos. Núm. Exp. 1762/2023.
De la Orta Gutiérrez Yolanda su Sucesión. Sucesorio Familiar 1 Acdo. Núm. Exp. 186/2026.
NO PUBLICADOS
García Buendía Albino su Sucesión. Sucesorio Familiar 1 Acdo. Núm. Exp. 404/2026 P.
Navarrete Márquez Brígida su Sucesión. Sucesorio Familiar 1 Acdo. Núm. Exp. 640/2025 Principal.
Reyes y Téllez José Alberto su Sucesión. Sucesorio Familiar 1 Acdo. Núm. Exp. 320/2026.
AUDIENCIA
De Anda Parra Rubén su Sucesión. Sucesorio Familiar. 2 audiencias Núm. Exp. 2972/2024.
. Platica Controversias del Orden Familiar 1 audiencia. Núm. Exp. 1413/2024.

LA SECRETARIA DE ACUERDOS
LIC. ESPERANZA CANO LÓPEZ

VIGÉSIMO SÉPTIMO DE LO FAMILIAR

SECRETARÍA "A"
ACUERDOS DEL 2 DE JULIO DEL 2026

Aguirre Estrada Abel y Sosa Hernández María Asunción. Div. Vol. 1 Acdo. Núm. Exp. 284/1993.
Almazán Gutiérrez Dionicio. Sucesorio Familiar Kb. 1 Acdo. en Expedientillo. Núm. Exp. 603/2005 Intestamentario.
Alva Granados Nancy Elizabeth vs. Francisco Chora Flores. Controversias del Orden Familiar 1 Acdo. Núm. Exp. 2221/2015.
Alvarado Corona Mario vs. Vélez Aboytes Jéssica. Especial Familiar Kb. 1 Acdo. en Incidente. Núm. Exp. 2267/2024 Inc. de Cancel. de Pensión Alimenticia y Modificación de Guarda y Custodia.
Ambrosio Cervantes Rojas. Sucesorio Familiar Ycmg. 1 Acdo. Núm. Exp. 3347/2024.
Ambrosio Cervantes Rojas. Sucesorio Familiar Ycmg. 1 Acdo. Núm. Exp. 3347/2024 Secc. Cuarta.
Bustamante Fuentes Jéssica Alejandra vs. Dehesa Membrillo Ernesto. Controversias del Orden Familiar 1 Acdo. Núm. Exp. 1401/2022.
Carrillo Rodríguez Alejandro vs. Yolanda Arroyo Atristain. Div. Incausado Kb. 1 Acdo. Núm. Exp. 1059/2025.
Castera Arellanos Alejandro vs. Ortiz Zimbron Lorena. Especial Familiar Ycmg. 1 Acdo. en Incidente. Núm. Exp. 1789/2009 Inc. de Cancel. de Pensión Alimenticia.
Castillo Flores Martín vs. Delgado Pérez Virginia. Ord. Civil Familiar 1 Acdo. Núm. Exp. 799/2023 Div. Incausado.
Chávez Ramírez Tania Michelle vs. Martínez Pérez Manuel Rodrigo. Controversias del Orden Familiar 1 Acdo. Núm. Exp. 1197/2017.
Chiu Padilla Yisvi vs. Flores Palacios Lucio Adrián. Controversias del Orden Familiar Dada Cuenta. 1 Acdo. Núm. Exp. 1135/2021 Tomo III.
Colín Contreras Leonardo su Sucesión. Sucesorio Familiar 1 Acdo. Núm. Exp. 1685/2024 Sucesorio Intestamentario.
Cruces Hernández Nancy Viridiana vs. Rangel González Iván. Controversias del Orden Familiar 1 Acdo. en Expedientillo. Núm. Exp. 3431/2024.
Cruz Garrido Armando su Sucesión. Sucesorio Familiar 1 Acdo. Núm. Exp. 715/2022 Sucesorio Intestamentario.
Delgadillo Tiburcio Víctor Iván vs. Valdéspino Guzmán Jacqueline. Controversias del Orden Familiar 1 Acdo. Núm. Exp. 2211/2024.
Díaz Álvarez Helga Adriana vs. César Palacios Vázquez. Especial Familiar 2 Acdos. Núm. Exp. 1635/2018.
Díaz Nieto Rocío. Juris. Voluntaria Familiar 1 Acdo. en Incidente. Núm. Exp. 1553/2024 Inc. de Oposición a la Rendición de Ctas. Diciembre 2025 a Enero 2026.
Díaz de la Cruz David Israel vs. García Iris Itzamariana. Controversias del Orden Familiar 1 Acdo. Núm. Exp. 557/2020.
Diciderio Hernández Luis Alberto vs. Nexticapan Vázquez Berenice. Controversias del Orden Familiar Kb. 1 Acdo. Núm. Exp. 819/2023 Tomo II.
Domínguez Domínguez Herminia su Sucesión. Sucesorio Familiar 1 Acdo. Núm. Exp. 2839/2024.
Embriz Santander Gerardo su Sucesión. Sucesorio Familiar 1 Acdo. Núm. Exp. 77/2026 Sucesorio Intestamentario.
Espinoza Rojas Óscar Uriel vs. Mariana Flores Rodríguez. Especial Familiar 1 Acdo. Núm. Exp. 2007/2014.
Farelas Sánchez Rubén su Sucesión. Sucesorio Familiar 1 Acdo. Núm. Exp. 1021/2022 Intestamentario.
Flores Rocha José Antonio su Sucesión. Sucesorio Familiar 1 Acdo. Núm. Exp. 223/2026 Sucesorio Intestamentario.
Franco Alcántara Angélica vs. Julio Enrique Montes Díaz. Alim. Comparec. Kb. 1 Acdo. Núm. Exp. 1169/2011.
Fuentes Tapia María de Los Ángeles vs. Torres Franco Carlos. Controversias del Orden Familiar 1 Acdo. Núm. Exp. 91/2026.
Galán Bustamante Raúl vs. Int. 1 Acdo. Núm. Exp. 905/1999.
Gallardo Rodríguez Yuridia Erandy vs. Luis Solís Anaya. Cont. Ord. Fam. 1 Acdo. Núm. Exp. 1927/2009.
García Maya Santiago. Int. 1 Acdo. Núm. Exp. 2001/2009.
García Saucedo Bonette Esmeralda vs. Daniel Guadalupe Pérez Sánchez. Controversias del Orden Familiar 1 Acdo. Núm. Exp. 787/2025 Tomo II.
Gazquez Juárez Fátima Paola vs. Edgar Alberto Arroyo Guzmán. Controversias del Orden Familiar 1 Acdo. en Expedientillo. Núm. Exp. 1771/2013 Expedientillo.
Godoy Hernández Silvia Montserrat vs. Dorantes Canales Marco Antonio. Controversias del Orden Familiar 1 Acdo. en Expedientillo. Núm. Exp. 1473/2017 Bis. 1 Controv. del Orden Familiar.
González Salas Ofelia Marisol vs. Flores Ahuatzin Guillermo. Ord. Civil Familiar 1 Acdo. Núm. Exp. 409/2026.
González Vargas Juan su Sucesión. Sucesorio Familiar Kb. 1 Acdo. Núm. Exp. 159/2026 Sucesorio Testamentario.
Guadalupe Sevilla Ángeles María. Controversias del Orden Familiar 1 Acdo. en Expedientillo. Núm. Exp. 123/2026 Bis. 1.
Guerrero García Alberto vs. Esperanza Alarcón Valdez. Controversias del Orden Familiar 1 Acdo. Núm. Exp. 555/2013.
Gutiérrez Mora María de la Luz Aurora su Sucesión. Sucesorio Familiar 2 Acdos. en Otros. Núm. Exp. 1229/2025 Cuarta Sección.
Herbert Mendoza Araceli vs. Gatica Román Roberto. Ord. Civil Familiar 1 Acdo. en Expedientillo. Núm. Exp. 1409/2008.
Hernández Gil Elena. Sucesorio Familiar 1 Acdo. Núm. Exp. 491/2025.

SOLO CONSULTA

Herrera Escudero Paula. Ord. Civ. Kb. 1 Acdo. Núm. Exp. 35/2002.
Juárez González Noé su Sucesión. Sucesorio Familiar 2 Acdos. Núm. Exp. 231/2026 Sucesorio Intestamentario.
Juárez Ruíz María del Carmen. Test. 1 Acdo. Núm. Exp. 335/2001.
Lemaire Trillo Paola Vanessa vs. Cuadra Rivas Ricardo. Controversias del Orden Familiar 1 Acdo. en Otros. Núm. Exp. 3469/2024 Controv. de Orden Familiar (Tomo II).
Lugo Arredondo Miguel Ángel su Sucesión. Sucesorio Familiar 1 Acdo. Núm. Exp. 115/2024 Intestamentario.
Macías Vda. de Gómez Adela. Ord. Civil Familiar 2 Acdos. Núm. Exp. 1997/2012.
Madrigal Algarra Diana Rebeca Elizabeth vs. Alejandro Díaz Báez. Ord. Civ. 1 Acdo. Núm. Exp. 437/2005.
Marín Guerra Ricardo vs. López López Miriam. Especial Familiar 1 Acdo. en Incidente. Núm. Exp. 3117/2024 Inc. de Guarda y Custodia II (Tomo II).
Martínez Figueroa Janeth vs. Maldonado Garrido César Javier. Controversias del Orden Familiar 1 Acdo. Núm. Exp. 3163/2024.
Mediavilla Falcón Alberto su Sucesión. Sucesorio Familiar 1 Acdo. en Expedientillo. Núm. Exp. 3273/2024.
Mendiola Colín María Isabel vs. Omar Eduardo Ordóñez Sandoval. Especial Familiar Kb. 1 Acdo. Núm. Exp. 1851/2014.
Moncayo Fernández Marina vs. Vera González Eduardo Ismael. Controversias del Orden Familiar 1 Acdo. Núm. Exp. 3371/2024.
Muñiz Korber María de la Luz Leticia vs. Gutiérrez Soto Jorge. Alim. Comparec. 1 Acdo. Núm. Exp. 3001/2024.
Méndez Guerra Jorge Ariel. Int. Kb. 1 Acdo. Núm. Exp. 213/2000.
Nájera Arizmendi Alejo su Sucesión. Sucesorio Familiar Ycmg. 1 Acdo. Núm. Exp. 395/2026 Sucesorio Intestamentario.
Navarrete Hernández Angélica vs. Martínez Mailiachi Víctor Hugo. Controversias del Orden Familiar 2 Acdos. en Incidente. Núm. Exp. 749/2019 Inc. de Modificación de Régimen de Visitas y Convivencias.
Oble Ortega Manuel Merced su Sucesión. Sucesorio Familiar 1 Acdo. Núm. Exp. 531/2025.
Olayo Gómez Petra su Sucesión. Sucesorio Familiar 2 Acdos. Núm. Exp. 343/2026 Sucesorio Testamentario.
Olmos Zamora Nadir Itzcoatl vs. Zamora Jiménez Ariadna Misael. Controversias del Orden Familiar Ycmg. 1 Acdo. en Incidente. Núm. Exp. 1327/2024 Inc. de Reduc. de Pensión Provisional.
Ortega Méndez Luz María vs. García Nieves Orlando Alfonso. Especial Familiar 1 Acdo. en Expedientillo. Núm. Exp. 343/2009 Bis. 1 Div. Incausado.
Pacheco Sánchez María Eugenia vs. Cohen Ulloa Jaime David. Ord. Civil Familiar 1 Acdo. en Expedientillo. Núm. Exp. 257/1992 Bis. 1 Div. Necesario.
Pérez Bobadilla Juana Paulina vs. Guadarrama Flores Javier. Especial Familiar 1 Acdo. Núm. Exp. 1625/2021.
Pérez Téllez Carmen Aranzasu vs. León Castro Guillermo Javier. Controversias del Orden Familiar 1 Acdo. Núm. Exp. 2827/2024.
Piña Rodríguez Doreli vs. Julio César Gaspar Pérez. Alim. 1 Acdo. Núm. Exp. 1215/2005.
Preza Pantaleon Prisciliana vs. Bravo Hernández Arturo. Controversias del Orden Familiar Ycmg. 1 Acdo. en Incidente. Núm. Exp. 2343/2013 Inc. de Cancel. de Pensión Alimenticia.
Ramírez Martínez Andrea Pamela vs. Bautista Nambo Efraín Alberto. Controversias del Orden Familiar 1 Acdo. en Expedientillo. Núm. Exp. 2069/2024 Bis. 1 Controv. del Orden Familiar.
Reséndiz Uribe Jazmín vs. Camacho Cordero Carlos. Especial Familiar 1 Acdo. Núm. Exp. 431/2021.
Reyes Chávez Fidel vs. María Trinidad Gutiérrez. Ord. Civ. 1 Acdo. Núm. Exp. 1481/2005.
Reyes Ramírez Thalia Dione vs. Heras Serrano José Antonio. Controversias del Orden Familiar Kb. 2 Acdos. Núm. Exp. 2447/2024.
Reyes Vázquez María su Sucesión. Sucesorio Familiar 2 Acdos. Núm. Exp. 307/2026 Sucesorio Intestamentario.
Rivera Cruz Avelino. Juris. Vol. 1 Acdo. Núm. Exp. 983/2005.
Rivera Herrera Roberto su Sucesión. Sucesorio Familiar 1 Acdo. Núm. Exp. 1391/2024 Sucesorio Intestamentario.
Rivera Rosas Patricia Marion vs. Padilla Estrada Aarón. Controversias del Orden Familiar 1 Acdo. Núm. Exp. 1009/2022 Tomo II.
Rivero Ramírez Luis Enrique su Sucesión. Sucesorio Familiar 1 Acdo. Núm. Exp. 2015/2022 Intestamentario.
Rosas Barriga Jenny Isabel y Héctor Francisco Rodríguez Núñez. Juris. Vol. 1 Acdo. Núm. Exp. 1053/2010.
Ruíz Martínez Nashuan Oneth vs. Jorge Alejandro Rutiaga Vázquez. Especial Familiar Kb. 1 Acdo. Núm. Exp. 1065/2025.
Salinas Cruz Arminda vs. Eladio Salas Ramiro. Controversias del Orden Familiar 1 Acdo. Núm. Exp. 1587/2014.
Sánchez Gómez Margarita vs. Yáñez Raúl. Especial Familiar 1 Acdo. Núm. Exp. 1055/2017.
Sandoval Garibay María de Lourdes su Sucesión. Sucesorio Familiar 1 Acdo. Núm. Exp. 2103/2024 Sucesorio Testamentario.
Saravia Armas Severo vs. Sánchez Juárez Guillermina. Especial Familiar 1 Acdo. en Incidente. Núm. Exp. 129/2019 Inc. de Liquidación de Sociedad Conyugal.
Sosa González Nadia Gabriela vs. Castillo Izaguirre Pablo. Controversias del Orden Familiar Kb. 1 Acdo. en Incidente. Núm. Exp. 2137/2011 Inc. de Cancel. de Pensión Alimenticia.
Soto Pérez Carlos. Int. 1 Acdo. Núm. Exp. 951/2010.
Valles Zaragoza María Concepción vs. Luis Martínez García. Controversias del Orden Familiar 1 Acdo. Núm. Exp. 1945/2014.
Velasco Ayala Ariel Antonio vs. Sandoval Chávez Heather Pettilu. Controversias del Orden Familiar Ycmg. 1 Acdo. Núm. Exp. 2265/2024 Tomo II.
Verdejo Huerta Raúl su Sucesión. Sucesorio Familiar 1 Acdo. Núm. Exp. 2601/2024.
Victoria Bonilla María Elena y Victoria Bonilla Luisa Eugenia vs. Barroso Victoria Daneri Jimena. Controversias del Orden Familiar Ycmg. 3 Acdos. Núm. Exp. 1188/2025 Acumulado Al 1745/2024.
Vázquez Franco María Dolores vs. José Luis Leopoldo López Sánchez. Div. Nec. 1 Acdo. Núm. Exp. 2121/2024.
De Castro Contreras Benjamín Raúl. Sucesorio Familiar Kb. 1 Acdo. Núm. Exp. 3413/2024.
De Luna Ríos Ernestina su Sucesión. Sucesorio Familiar Ycmg. 2 Acdos. Núm. Exp. 253/2026 Sucesorio Intestamentario.
De la Rosa Tovar Juan Manuel vs. Franco Rodríguez Karla Gabriela. Controversias del Orden Familiar Ycmg. 1 Acdo. Núm. Exp. 2667/2024.

NO PUBLICADOS

Alonso García Marina. Sucesorio Familiar Kb. 1 Acdo. Núm. Exp. 2029/2022 Cuarta Sección.
Arroyo Iberri Silvia Amalia su Sucesión. Sucesorio Familiar Kb. 1 Acdo. Núm. Exp. 193/2023 Sucesorio Intestamentario.
Castillo Narváez Yutnoel Paola vs. Olmos Patricio Erick Daniel. Controversias del Orden Familiar Kb. 1 Acdo. Núm. Exp. 95/2022.
Lara Jaimes Carlos Alberto vs. Ortega Gutiérrez Sonia. Controversias del Orden Familiar Kb. 1 Acdo. Núm. Exp. 197/2020.
Oble Nieto Yunuen Kimberly vs. Rico Mares Fernando Moisés. Controversias del Orden Familiar Kb. 1 Acdo. Núm. Exp. 45/2025.
Oropeza Aceves Isha Damaris vs. Rodolfo Iván González González. Controversias del Orden Familiar Kb. 1 Acdo. Núm. Exp. 2435/2024 Tomo VI.
Pizano Navarro Norma Angélica vs. Brassart Chapuy Bertrand Jean Paul Roger. Especial Familiar 1 Acdo. en Incidente. Núm. Exp. 503/2024 Inc. de Impugnación y Nul. de Actuaciones por Falsedad de Firma.
Soto Sánchez Jazmín vs. Chávez Ramos Jorge Alberto. Especial Familiar Kb. 1 Acdo. Núm. Exp. 3223/2024.

AUDIENCIA

Valencia Zúñiga Francisco su Sucesión. 801 C. P. C. Sucesorio Familiar. 1 audiencia. Núm. Exp. 323/2026 Sucesorio Intestamentario.
Victoria Bonilla María Elena y Victoria Bonilla Luisa Eugenia vs. Barroso Victoria Daneri Jimena. Aud. Controversias del Orden Familiar 1 audiencia. Núm. Exp. 1188/2025 Acumulado Al 1745/2024.
De la Rosa Tovar Juan Manuel vs. Franco Rodríguez Karla Gabriela. Plática Con Infante (No Celebrada) Controversias del Orden Familiar 1 audiencia. Núm. Exp. 2667/2024.

SENTENCIAS INTERLOCUTORIAS

Cardona Valdivia Martha Cecilia vs. López Lioez Guillermo. Especial Familiar 1 Sent. Inter. en Incidente. Núm. Exp. 459/2018 Inc. de Liquidación de la Sociedad Conyugal
Ordóñez Nieto Guadalupe su Sucesión. Sucesorio Familiar 1 Núm. Exp. 929/2023 Sucesorio Intestamentario
Pizano Navarro Norma Angélica vs. Brassart Chapuy Bertrand Jean Paul Roger. Especial Familiar 1 Sent. Inter. en Incidente. Núm. Exp. 503/2024 Inc. de Impugnación y Nul. de Actuaciones por Falsedad de Firma

EL SECRETARIO DE ACUERDOS
LIC. JORGE ADRIÁN GUERRERO MERINO

SECRETARÍA "B"
ACUERDOS DEL 2 DE JULIO DEL 2026

Administrativo. Controversias del Orden Familiar 1 Acdo. Núm. Exp. 0/2026 Administrativo.

SOLO CONSULTA

Aguilar Méndez Angélica Julieta vs. Garcés Rosales Mario Miguel. Especial Familiar 1 Acdo. en Incidente. Núm. Exp. 1028/2018 Inc. de Cancel. de Pensión Alimenticia.
Albarrán Espinosa Marco Antonio su Sucesión. Sucesorio Familiar 1 Acdo. Núm. Exp. 280/2026 Sucesorio Intestamentario.
Álvarez Noriega María Elena vs. Chávez Vázquez Sergio. Controversias del Orden Familiar 1 Acdo. en Expedientillo. Núm. Exp. 380/2026 Bis. 1 Controv. del Orden Familiar.
Andrés Alberola María del Carmen vs. Mateos Brito Alberto. Especial Familiar 2 Acdos. en Incidente. Núm. Exp. 3432/2024 Inc. de Cuestiones Inherentes a la Disol. del Vinculo Matrimonial.
Ángeles Olvera Álvaro Saúl vs. Camacho Ortiz Alonhondra. Especial Familiar 1 Acdo. Núm. Exp. 1782/2019.
Arévalo Camarillo Alicia Magali vs. Martínez Montoya Roberto. Controversias del Orden Familiar 1 Acdo. en Incidente. Núm. Exp. 3450/2024 Inc. de Pago Complementario e Incremento de Pensión Alimenticia.
Ascencio Villalpando Zaira Verónica vs. Hernández Braud Óscar Ernesto. Ord. Civil Familiar 2 Acdos. Núm. Exp. 98/2026.
Ascencio Villalpando Zaira Verónica vs. Hernández Braud Óscar Ernesto. Ord. Civil Familiar 1 Acdo. en Incidente. Núm. Exp. 98/2026 de Pensión.
Ávila Camacho Karen Lizbet vs. Lincoln Strange Zenteno Leobardo Stephen. Controversias del Orden Familiar 1 Acdo. Núm. Exp. 2554/2024 Controv. de Orden Familiar (Tomo III).
Barajas Rodríguez José Encarnación. Sucesorio Familiar 1 Acdo. Núm. Exp. 1258/2015.
Bermeo Ávalos Eva vs. Marco Antonio Luna Casimiro. Alim. 1 Acdo. Núm. Exp. 1454/2005.
Betanzos Betsabe Mendoza vs. Rojas del Monte Ignacio. Controversias del Orden Familiar 1 Acdo. Núm. Exp. 1268/2024.
Cruz Contreras Martha vs. José Luis Zárate Ramos. Ord. Civ. 1 Acdo. Núm. Exp. 956/2001.
Cruz Ramírez Gidalty Beatriz vs. Osorno Flores Luis Gabriel. Controversias del Orden Familiar 1 Acdo. Núm. Exp. 584/2022 Controv. del Orden Familiar.
Fernández Caballero Juan su Sucesión. Sucesorio Familiar 1 Acdo. Núm. Exp. 226/2026 Sucesorio Testamentario.
Ferrer Zaldívar Areli vs. Leyva García Santos Orlando. Controversias del Orden Familiar 1 Acdo. Núm. Exp. 3456/2024.
Garcés Calderón Abigail Sandra vs. Yáñez González José Luis. Controversias del Orden Familiar 1 Acdo. Núm. Exp. 1790/2021.
García Segura Ramona Vda de Córdova su Suc. Sucesorio Familiar 1 Acdo. en Incidente. Núm. Exp. 964/2025 Inc. de Oposición Al Inventario y Avaluo.
González Malagón Ignacia Beatriz su Sucesión. Sucesorio Familiar 1 Acdo. en Otros. Núm. Exp. 892/2024 Segunda Sección.
Guerrero Rodríguez María del Carmen su Sucesión. Sucesorio Familiar 2 Acdos. Núm. Exp. 2596/2024.
Gutiérrez Martínez Zaida Rebeca vs. Soto Centeno Luis Alfredo. Controversias del Orden Familiar 1 Acdo. Núm. Exp. 2790/2024.
Gómez Roa Salvador. Sucesorio Familiar 1 Acdo. Núm. Exp. 1998/2012 Inc. de Liquidación de Legado.
Hernández Contreras María de Los Dolores Jovita vs. Díaz Amador Valente. Especial Familiar 1 Acdo. Núm. Exp. 3090/2024.
Hernández Sánchez Israel Vicente vs. Monjaras García Lorena. Ord. Civil Familiar 1 Acdo. Núm. Exp. 256/2026.
Hevia Dufulgueira Rodolfo. Sucesorio Familiar 1 Acdo. Núm. Exp. 148/2012 Bis. 1.
Lemus Montoya Beatriz. Juris. Voluntaria Familiar 2 Acdos. en Incidente. Núm. Exp. 3366/2024 Inc. Cambio de Custodia.
López Ramos Vanessa Henriett vs. Alejandro Garza Flores. Div. Incausado 1 Acdo. Núm. Exp. 1736/2009.
López Rodríguez Edna vs. Carlos Alberto Uribe Pérez. Controversias del Orden Familiar 1 Acdo. Núm. Exp. 476/2015.
Lucio Hernández Víctor Manuel. Esp. Hip. 2 Acdos. Núm. Exp. 402/2005.
Luna Vega Tomasa vs. Hernández Luna Jéssica y Hernández Gutiérrez Héctor. Controversias del Orden Familiar 1 Acdo. Núm. Exp. 432/2024 Controv. del Orden Familiar.
López Cano Sandra Ibeth vs. Carrioza Ruíz David Alberto. Controversias del Orden Familiar 1 Acdo. Núm. Exp. 1000/2025.
Macías Huerta Elvia vs. Esteban Puente Caballero. Ord. Civil Familiar 1 Acdo. Núm. Exp. 628/2006.
Magaña Cervantes Miguel Ángel su Sucesión. Sucesorio Familiar 1 Acdo. Núm. Exp. 196/2026 Sucesorio Intestamentario.
Maldonado Velona Sandra Leticia vs. José Aníbal Martínez Salinas. Controversias del Orden Familiar 1 Acdo. Núm. Exp. 440/2014.
Martínez Calderón Concepción. Test. 1 Acdo. Núm. Exp. 210/2010.
Martínez Velásquez Quintil Filemón. Sucesorio Familiar 2 Billetes. 2 Acdos. Núm. Exp. 2194/2024.
Martínez del Toro Víctor Antonio vs. Blanca Escalona Hernández. Especial Familiar 1 Acdo. en Expedientillo. Núm. Exp. 634/1998.
Mejía Moya Toribio Jorge su Sucesión. Sucesorio Familiar 1 Acdo. Núm. Exp. 272/2026 Sucesorio Intestamentario.
Méndez Martínez María Agustina su Sucesión. Sucesorio Familiar 1 Acdo. Núm. Exp. 992/2017.
Mendieta Quintanar Yazmín vs. Jaime Ángeles Copantitla. Controversias del Orden Familiar 1 Acdo. Núm. Exp. 2172/2013.
Mendoza Piña Andrea vs. Orozco Bustos Juan Jesús. Controversias del Orden Familiar 3 Billetes. 1 Acdo. en Incidente. Núm. Exp. 2836/2024 Inc. de Incremento de Pensión Alimenticia.
Palomares Cruz Jonathan vs. Romero Ibarra Alma Yadira. Especial Familiar 1 Acdo. Núm. Exp. 2938/2024.
Pelayo Torres Mitchelle Koral y Luis Fernando Mata Arellanoo. Div. Incausado 1 Acdo. Núm. Exp. 606/2010.
Pérez Díaz de León Roxana vs. Aguilar Ramírez Pablo. Controversias del Orden Familiar 1 Acdo. Núm. Exp. 1536/2022 Controv. de Orden Familiar (Tomo II).
Pineda Nallely Sandoval vs. Cejudo Javier Arturo Gamez. Controversias del Orden Familiar 1 Acdo. Núm. Exp. 374/2024.
Ramírez Hernández Javier. Sucesorio Familiar 1 Acdo. en Otros. Núm. Exp. 454/2020 Cuarta Sección.
Ramírez Hernández Ma Ventura vs. Edilberto Jiménez Toledo. Especial Familiar 1 Acdo. Núm. Exp. 2228/2024.
Ramos Espinoza David vs. Damaris Carbajal Quintana. Controversias del Orden Familiar 1 Acdo. Núm. Exp. 570/2018.
Reyes Aguilar Lourde Lorena vs. Álvarez Hinojosa Esteban. Controversias del Orden Familiar 1 Acdo. Núm. Exp. 3198/2024.
Reyes Bravo José de Jesús. Int. 1 Acdo. Núm. Exp. 1064/1999.
Rivera Martínez Francisco Omar vs. Aguilar Cruz María Magdalena. Controversias del Orden Familiar 1 Acdo. Núm. Exp. 192/2026.
Rodríguez Arriola Zuhelly vs. Jaime Martínez Galindo. Controversias del Orden Familiar 1 Acdo. Núm. Exp. 1534/2019.
Rojas Loera Martha Cecilia vs. Rueda Ayala Hugo Ernesto. Controversias del Orden Familiar 1 Acdo. Núm. Exp. 902/2024 Controv. del Orden Familiar.
Rosas Espinosa Esmeralda vs. Alcántara Garrido Víctor Hugo. Controversias del Orden Familiar 1 Acdo. en Expedientillo. Núm. Exp. 182/2012.
Ruíz Hernández Raymundo. Sucesorio Familiar 1 Acdo. en Expedientillo. Núm. Exp. 704/2003.
Salinas Rodríguez Griselda vs. Olmos Arellano Andrés. Controversias del Orden Familiar 1 Acdo. Núm. Exp. 960/2009.
Salinas Santos Guillermo vs. Núñez Piñon Yazmín. Div. Nec. 1 Acdo. Núm. Exp. 1176/2025.
Sámano González Maricela vs. García Bautista Octavio. Ord. Civil Familiar 2 Acdos. Núm. Exp. 10/2023 Div. Incausado.
Sánchez Jasso Claudia vs. Octavio Adán Navarro Aviña. Controversias del Orden Familiar 2 Acdos. en Incidente. Núm. Exp. 514/2009 Inc. de Pensiones Alimenticias Vencidas y No Pagadas.
Sánchez López Juan. Juris. Voluntaria Familiar Pasa a Sentencia. 1 Acdo. Núm. Exp. 1832/2024 Juris. Voluntaria.
Solís Orozco María Elena. Sucesorio Familiar 1 Acdo. Núm. Exp. 1328/2014.
Vallejo Caro Óscar Miguel su Sucesión. Sucesorio Familiar 2 Acdos. Núm. Exp. 3446/2024.
Vela Hernández Esteban Luis y Rosalina Guzmán González. Div. Vol. 1 Acdo. Núm. Exp. 36/1989.
Vera Guzmán Patricia Rosalba vs. Pairo Vinardell Gerard. Controversias del Orden Familiar 1 Acdo. en Otros. Núm. Exp. 1090/2021 Principal Tomo IV.
Vergara Salazara Ana Lidia vs. Israel Govea Morales. Div. Incausado 1 Acdo. Núm. Exp. 982/2009.
Villaruel Sánchez Miguel. Sucesorio Familiar 1 Acdo. en Expedientillo. Núm. Exp. 428/2004 Bis. 1 Sucesorio Intestamentario.
De Jesús Soñanes Kenia Yareli vs. Ovando Vázquez Francisco. Especial Familiar 1 Acdo. Núm. Exp. 104/2020.
De la Vega Cerrillo Josefina su Sucesión. Sucesorio Familiar 1 Acdo. Núm. Exp. 44/2026.

NO PUBLICADOS

Hernández Sánchez Edith vs. Ríos Alfonso Jhon Rivelino. Especial Familiar Sent. Interlocutoria. 1 Acdo. en Incidente. Núm. Exp. 1184/2019 Inc. de Liquidación de la Sociedad Conyugal.

SOLO CONSULTA
SOLO CONSULTA
SOLO CONSULTA

AUDIENCIA

Coronel Aldana Verónica vs. Álvarez Díaz Franz Yamiel. Controversias del Orden Familiar 1 audiencia. Núm. Exp. 1656/2022 Controv. del Orden Familiar.

García Hernández Dulce vs. Luevano López Samuel. Aud. Controversias del Orden Familiar 1 Aud. en Incidente. Núm. Exp. 2182/2024 Vía de Apremio.

SENTENCIAS INTERLOCUTORIAS

Martínez Espejel Estela su Sucesión. Sucesorio Familiar 1 Núm. Exp. 36/2026

LA SECRETARIA DE ACUERDOS
LIC. LETICIA CRUZ MÉNDEZ

VIGÉSIMO OCTAVO DE LO FAMILIAR

SECRETARÍA "A"
ACUERDOS DEL 2 DE JULIO DEL 2026

Aguilar Escalera David Alexis vs. Jaramillo Honorato Brenda. Controversias del Orden Familiar Manifestaciones del Promovente. 1 Acdo. Núm. Exp. 2761/2024.

Aguilar Escalera David Alexis vs. Jaramillo Honorato Brenda. Controversias del Orden Familiar Comparecencia. 4 Acdos. en Incidente. Núm. Exp. 2761/2024 Inc. de Cancel. de Régimen de Visitas y Convivencias.

Aguilar Escalera David Alexis vs. Jaramillo Honorato Brenda. Controversias del Orden Familiar Manifestaciones del Promovente. 1 Acdo. en Incidente. Núm. Exp. 2761/2024 Inc. de Pago Retroactuivo de Pensiones Alimenticias Vencidas y No Pagadas.

Álvarez Vergara Salvador vs. Álvarez Vergatra María Adelina y Álvarez Solís Beatriz y Notario Público Número 64 de la Ciudad de México y C Director del Archivo General de Notarias de la Ciudad de México. Ord. Civil Familiar Manifestaciones de la Promovente. 1 Acdo. Núm. Exp. 3031/2024.

Aparicio Solís Jéssica vs. Carranza Lara Eloy. Controversias del Orden Familiar Expedientillo. 1 Acdo. Núm. Exp. 1649/2022 Bis. 1 Tomo Dos.

Ayala Tenorio Jesús Ángel su Suc. Sucesorio Familiar Manifestaciones del Promovente. 1 Acdo. en Otros. Núm. Exp. 2277/2024 Segundo Cuad. de Secc. Segunda.

Barbeito Hernández María del Carmen su Sucesión. Sucesorio Familiar Informe Archivo de Notarias. 1 Acdo. Núm. Exp. 315/2026.

Barreto Moreno Anahi Lissette vs. Dorantes Hernández César Augusto. Controversias del Orden Familiar Manifestaciones de la Promovente. 1 Acdo. en Expedientillo. Núm. Exp. 2097/2023.

Barrientos Figueroa Víctor Alonzo vs. Ramos Aguilera Paola. Especial Familiar Manifestaciones. 1 Acdo. Núm. Exp. 209/2023.

Bravo Sánchez Rosa su Sucesión. Sucesorio Familiar Comparecencia. 1 Acdo. Núm. Exp. 3017/2024.

Cabrera Báez Juan su Sucesión. Sucesorio Familiar Dada Nueva Cuenta. 1 Acdo. Núm. Exp. 411/2026.

Colín González Victoria Imelda su Sucesión. Sucesorio Familiar Informe Archivo Judicial. 1 Acdo. Núm. Exp. 331/2026.

Cortés Martínez Luciano Francisco vs. Torres Torres Nelly Gabriela. Controversias del Orden Familiar Aud. de Plática Con Menor Sin Asistencia. 1 Acdo. Núm. Exp. 217/2025.

Demichelis Carlos Jesús vs. Varelas Mansur Violeta. Controversias del Orden Familiar Revoca Autorización. 1 Acdo. en Incidente. Núm. Exp. 2723/2024 Inc. de Cumplim de Convenio.

Domínguez Sustaita Ángel su Sucesión. Sucesorio Familiar Copias. 1 Acdo. Núm. Exp. 673/2025.

Feregrino Vega Juana su Sucesión. Sucesorio Familiar Informe Archivo de Notarias. 1 Acdo. Núm. Exp. 255/2026.

Fernández Duron Roxana vs. Sarmiento Hernández Andrés Mateo. Controversias del Orden Familiar No Ha Lugar. 1 Acdo. en Incidente. Núm. Exp. 1503/2023 Inc. de Cambio de Guarda y Custodia.

Fournier Lemus Gerardo vs. Lura Angélica Espinosa Maldonado. Especial Familiar Billete de Depósito. 1 Acdo. Núm. Exp. 283/2020.

Garay Guerrero Leonardo Ysabel su Sucesión. Sucesorio Familiar Se Aclara Auto. 1 Acdo. Núm. Exp. 679/2025.

García Aguirre Carmen su Sucesión. Sucesorio Familiar Desahoga Vista Mp. 1 Acdo. Núm. Exp. 281/2026.

García Carrillo Jesús vs. Zepeda López Itzel Ahtziri. Controversias del Orden Familiar Oficio Subdirección Psicologica. 1 Acdo. en Expedientillo. Núm. Exp. 1669/2023.

García Espíndola Lorena Elizabeth vs. Gustavo Adolfo Cabañas Velasco. Ord. Civil Familiar Expedientillo. 1 Acdo. Núm. Exp. 187/2025.

García Manzano Martínez Óscar Jacinto su Sucesión. Sucesorio Familiar Informe Archivo de Notarias. 1 Acdo. Núm. Exp. 293/2026.

García Mata Humberto su Sucesión. Sucesorio Familiar Caducidad de la Instancia. 1 Acdo. Núm. Exp. 409/2026.

García Petronilo vs. García Lugo Rogelio. Controversias del Orden Familiar Llegada de Autos. 1 Acdo. Núm. Exp. 275/2026.

Gómez Ramírez Ricardo su Sucesión. Sucesorio Familiar Se Ordena Elaborar Cédula. 1 Acdo. en Incidente. Núm. Exp. 1731/2021 Inc. de Inclusión de Bien Inmueble en Inventario y Avalúo.

González Castro Pedro. Sucesorio Familiar Devolución Autos Notario. 1 Acdo. Núm. Exp. 1967/2015.

González Chávez José Silvino Gonzalo su Sucesión. Sucesorio Familiar Informe Archivo de Notarias. 1 Acdo. Núm. Exp. 791/2025.

Gutiérrez Ávila Estefania vs. Díaz Marín Fernando Raúl. Especial Familiar Desahogo de Vista y Elaboración de Oficio. 1 Acdo. en Incidente. Núm. Exp. 1507/2021 Inc. de Cambio de Guarda y Custodia 2024.

Guzmán Ficachi Ilse Lucero vs. Hernández Camargo Edgar Enrique. Controversias del Orden Familiar Manifestaciones del Promovente. 1 Acdo. Núm. Exp. 1679/2022 Bis. 1 Tomo Dos.

Hellmer Reyes Raúl Clayton vs. Ortega Juárez Gloriney. Especial Familiar Elaboración de Oficio. 1 Acdo. en Incidente. Núm. Exp. 309/2025 Inc. Liquidación de Sociedad Conyugal.

Hernández Cruz Martín, su Suc. Int. Manifestaciones. 1 Acdo. Núm. Exp. 1495/2007.

Jaimes Salgado Virginia vs. Ríos Guzmán Julio César. Controversias del Orden Familiar Informe. 1 Acdo. Núm. Exp. 107/2025.

Jurado Guzmán Paola su Sucesión. Sucesorio Familiar Desahoga Vista Mp. 1 Acdo. Núm. Exp. 735/2025.

López Trejo Javier su Sucesión. Sucesorio Familiar Desahoga Vista Mp. 1 Acdo. Núm. Exp. 361/2026.

Lotina Oaxaca Lizbeth Anaid vs. Sánchez Ramírez Luis Alberto. Controversias del Orden Familiar Contestación de Demanda Incidental. 1 Acdo. Núm. Exp. 2325/2024 Inc. de Régimen de Visitas y Convivencias.

Lozada Castro María del Pilar Yolanda. Sucesorio Familiar Se Previene. 1 Acdo. Núm. Exp. 413/2026.

Lugo Guadarrama Victoria vs. Egimio Aarón Marentes Báez. Controversias del Orden Familiar Recoge Billetes. 1 Acdo. Núm. Exp. 13/2005 Bis. 1 Tomo Dos.

María de Jesús Roriguez Oliveros. Sucesorio Familiar Comparecencia. 1 Acdo. en Expedientillo. Núm. Exp. 703/1994.

Martínez Figueroa Dora Luz vs. Pérez Rodríguez Jorge Ángel. Controversias del Orden Familiar Comparecencia de Emplazamiento. 2 Acdos. en Incidente. Núm. Exp. 1475/2015 Inc. de Nul. de Actuaciones.

Mendoza Hernández Óscar vs. Cano Vázquez Nayeli. Controversias del Orden Familiar Se Acusa Reb. y Pasa a Sentencia. 1 Acdo. Núm. Exp. 359/2025.

Mondragón Cedillo María de Lourdes vs. López Prado Said. Controversias del Orden Familiar Se Da Vista. 1 Acdo. Núm. Exp. 2409/2024.

Ortega y Navarro Carlos Eduardo Salvador su Sucesión. Sucesorio Familiar Desahoga Vista Mp. 1 Acdo. Núm. Exp. 85/2026.

Ortiz Camacho Evangelina vs. Ortiz Cambron José Jesús. Sucesorio Familiar Se Radica Sucesión. 1 Acdo. Núm. Exp. 389/2026.

Oviedo Moreno Sucesión Gerardo. Sucesorio Familiar Se Previene. 1 Acdo. Núm. Exp. 417/2026.

Pacheco López Claudia Angélica vs. Herrera Moro Mendoza Edgar. Controversias del Orden Familiar Billete de Depósito. 1 Acdo. Núm. Exp. 1105/2022 Bis. 1 Tomo Dos.

Pérez Alcántara Víctor Rafael su Sucesión. Sucesorio Familiar Informe Archivo de Notarias. 1 Acdo. Núm. Exp. 193/2026.

Pérez Carballo Luis Argenis vs. Márquez Duarte Karen. Ord. Civil Familiar Informe. 1 Acdo. Núm. Exp. 31/2026.

Pichardo Estrada Alicia su Sucesión. Sucesorio Familiar Copias. 1 Acdo. Núm. Exp. 169/2026.

Ponce Arriaga Ernestina, su Suc. Test. Expedientillo. 1 Acdo. Núm. Exp. 849/2012.

Ramírez Peralta María Teresa su Sucesión. Sucesorio Familiar Se Aprueba Sección. 1 Acdo. Núm. Exp. 603/2025 Secc. Segunda.

Reyes Sánchez Fidelia, su Sucesión. Sucesorio Familiar Manifestaciones del Promovente. 1 Acdo. Núm. Exp. 1643/2019.

Rodríguez Espinosa Gregorio su Sucesión. Sucesorio Familiar No Ha Lugar. 3 Acdos. en Incidente. Núm. Exp. 2429/2024 Inc. de Oposisición a la Rendición de Cuentas.

SOLO CONSULTA

Salero Coca Eva Patricia vs. Jorge Alberto Martínez Valero. Especial Familiar Elaboración de Exhortos. 1 Acdo. en Incidente. Núm. Exp. 1609/2009 Inc. de Cuantif. de Actual. y Pago de Pensión Alimenticia.
Sánchez Guzmán Miguel Ángel su Sucesión y Sánchez Guzmán Miguel Ángel su Sucesión. Sucesorio Familiar Se Forma Secc. Tercera y Se Aprueba. 1 Acdo. en Otros. Núm. Exp. 3213/2024 Secc. Tercera.
Santa María Sánchez Alejandro su Sucesión. Sucesorio Familiar Informe Archivo de Notarias. 1 Acdo. Núm. Exp. 345/2026.
Todd Flores Blanca Estela vs. Cabajal Bernal Alejandro. Controversias del Orden Familiar Billetes de Depósito. 1 Acdo. Núm. Exp. 589/2023.
Torres Jiménez Aurora su Sucesión. Sucesorio Familiar Contestación de Demanda Incidental. 1 Acdo. en Incidente. Núm. Exp. 193/2022 Inc. de Inconformidad a la Rendición de Cuentas.
Trejo Hernández Sebastián su Sucesión. Sucesorio Familiar Informe Archivo Judicial. 1 Acdo. Núm. Exp. 847/2025.
Vázquez Pérez Deyanira Alejandra vs. Álvarez Lazcano Stalin Adolfo. Especial Familiar Elaboración de Oficio. 1 Acdo. en Incidente. Núm. Exp. 83/2023 Inc. de Régimen de Visitas y Convivencias.
Vázquez Pérez Deyanira Alejandra vs. Álvarez Lazcano Stalin Adolfo. Especial Familiar Elaboración de Oficio. 1 Acdo. en Incidente. Núm. Exp. 83/2023 Inc. para Regular Las Consecuencias Inherentes a la Disol. del Vínculo Matrimonial (Ella).
Vilchis Torres Nancy vs. David Rey Trueba Salazar. Controversias del Orden Familiar Contestación de Demanda Incidental. 1 Acdo. en Incidente. Núm. Exp. 251/2021 Inc. de Cancel. de Pensión Alimenticia.
Vite Labra Daniel su Sucesión. Sucesorio Familiar Expedientillo. 1 Acdo. en Expedientillo. Núm. Exp. 2133/2024 Expedientillo.
De la Rosa Godínez Ana Cecilia vs. David Flores Rivera. Especial Familiar Billete de Depósito. 1 Acdo. en Incidente. Núm. Exp. 1869/2016 Inc. de Fijación de Pensión Alimenticia, Guarda y Custodia.
NO PUBLICADOS
Flores Palomar Consuelo, su Sucesión. Sucesorio Familiar Aclaración de Auto. 1 Acdo. Núm. Exp. 1727/2018.
AUDIENCIA
García Carreón Cruz su Sucesión. Aud. Sucesorio Familiar. 1 audiencia. Núm. Exp. 157/2026.
Martínez Figueroa Dora Luz vs. Jorge Ángel Pérez Rodríguez. Aud. de Ley Controversias del Orden Familiar 1 Aud. en Incidente. Núm. Exp. 1475/2015 Inc. de Terc. Excl. de Dominio.

SENTENCIAS DEFINITIVAS DEL 02 DE JULIO DEL 2026

Ruíz Ruíz Alma Ofelia vs. Martínez Posada Rolando Valentín. Especial Familiar Sent. Def. 1 Núm. Exp. 1313/2023
Soto Pérez Ricardo su Sucesión. Sucesorio Familiar Sent. Def. 1 Núm. Exp. 1215/2024 Secc. Cuarta

LA SECRETARIA DE ACUERDOS
LIC. VIRIDIANA PAOLA MORALES HERNÁNDEZ

SECRETARÍA "B"
ACUERDOS DEL 2 DE JULIO DEL 2026

Alvarado Camarillo Julio César vs. Corral Juárez Lea Betzabeth. Controversias del Orden Familiar Auto Rea. 1 Acdo. en Incidente. Núm. Exp. 284/2012 Bis. 2 Segundo Incumplimiento de Convenio.
Arcos Pérez Juan su Sucesión. Sucesorio Familiar Desahoga Vista Mp Kos. 1 Acdo. Núm. Exp. 404/2026.
Arteaga Gómez Emma su Sucesión. Sucesorio Familiar Auto Rea. 1 Acdo. Núm. Exp. 346/2026.
Báeza Colín Cruz su Sucesión. Sucesorio Familiar Auto Rea. 1 Acdo. Núm. Exp. 312/2025.
Barrón Antonio Norma Elena vs. Alejandro Peña Garcen. Alim. Auto Rea. 1 Acdo. Núm. Exp. 1078/2010.
Bañales Elizalde Gustavo Adolfo vs. Romero Rivero Karina. Especial Familiar Auto Mf. 1 Acdo. en Incidente. Núm. Exp. 1372/2018 Tomo II del Inc. de Ejecc. de Sent. en la Vía de Apremio.
Benítez González Ingrid Ayaledt vs. Mendoza Flores Raúl. Controversias del Orden Familiar Informe Kos. 1 Acdo. Núm. Exp. 1954/2019 Tomo II.
Benítez Ortiz Silvia Leticia. Sucesorio Familiar Auto Rea. 1 Acdo. Núm. Exp. 612/2021.
Blanco Esteban Iván su Sucesión. Sucesorio Familiar Auto Rea. 1 Acdo. Núm. Exp. 380/2026.
Buentello Chávez Humberto. Sucesorio Familiar Auto Rea. 1 Acdo. Núm. Exp. 944/1985.
Cajas Mendoza Antonio vs. Amelia Judith Padilla Zamudio. Especial Familiar Ced. Sin Diligenciar Kos. 1 Acdo. en Incidente. Núm. Exp. 108/2025 Segundo Inc. de Ejecc. de Sentencia.
Castro Regalado María de Lourdes vs. Muciño Lugo Armando. Controversias del Orden Familiar Exh. Sin Diligenciar Kos. 1 Acdo. en Incidente. Núm. Exp. 928/2019 Inc. de Cancel. de Pensión Alimenticia.
Concha Navarro Celerina su Sucesión. Sucesorio Familiar Pasa a Sent. Rea. 1 Acdo. Núm. Exp. 840/2025.
Cortés Pérez Gabriel Israel vs. Jéssica Yessel Matus Toscano. Especial Familiar Auto Rea. 1 Acdo. Núm. Exp. 1846/2016.
Cuadros Bustos Ricardo Ulises vs. Solís Durán Susana. Especial Familiar Auto Rea. 1 Acdo. Núm. Exp. 2120/2024.
Escontria Soto Adela. Sucesorio Familiar Acdo. Fmr. 1 Acdo. Núm. Exp. 1092/1986 Tomo II de la Secc. Primera.
Escontria Soto Adela. Sucesorio Familiar Acdo. Fmr. 1 Acdo. en Incidente. Núm. Exp. 1092/1986 Bis. 2 Inc. de Entrega y Pos. de Los Bienes de la Sucesión.
Garay García Adriana su Suc. Sucesorio Familiar Auto Rea. 1 Acdo. Núm. Exp. 2262/2024.
García López Francisco su Suc. Sucesorio Familiar Copias Certificadas Kos. 1 Acdo. Núm. Exp. 2958/2024 Tomo II Principal.
García Muñoz Marcos su Sucesión. Sucesorio Familiar Conformidad Kos. 1 Acdo. Núm. Exp. 1048/2024 Secc. Segunda.
Gómez Cortés Mariel y Cespedes Gómez Ciane Alejandra vs. Cespedes Meneses Flavio Alejandro. Controversias del Orden Familiar Girar Oficio Kos. 1 Acdo. en Otros. Núm. Exp. 1826/2022 Tomo II del Principal.
Gutiérrez López Horacio Máximo vs. Castro Castro Paola Erendira. Ord. Civil Familiar Girar Oficio Kos. 1 Acdo. Núm. Exp. 252/2026.
Gutiérrez Ortiz Martha Angélica su Sucesión. Sucesorio Familiar Fecha de Aud. Kos. 1 Acdo. Núm. Exp. 278/2026.
Hernández Luis María de Los Ángeles vs. López Juárez Jorge Alberto. Controversias del Orden Familiar Auto Rea. 1 Acdo. Núm. Exp. 360/2022.
Hernández Romero César Efrén su Sucesión. Sucesorio Familiar Ced. Sin Diligenciar Kos. 1 Acdo. Núm. Exp. 52/2026.
Iturbe Paz Rocío vs. Marco Antonio Bello Legaspi. Especial Familiar Auto Rea. 1 Acdo. Núm. Exp. 392/2021.
Jmenez Dorado Sergio vs. Montes Irineos Sandra Vianey. Especial Familiar Informe Kos. 1 Acdo. en Incidente. Núm. Exp. 2886/2024 de Pago de Pensión Alimenticia.
Medellín Guerrero Alfredo vs. Medellín Cabrera Óscar Alberto. Sucesorio Familiar Acdo. Fmr. 1 Acdo. en Incidente. Núm. Exp. 2228/2014 Inc. de Remoción de Albacea 5.
Meneses Roque Rodolfo vs. Zárate Rodríguez Karla María. Controversias del Orden Familiar Acdo. Mf. 1 Acdo. en Incidente. Núm. Exp. 780/2010 Inc. de Incumplimiento de Convenio.
Molina Meléndez Melanie Stephania vs. Molina Montes Juan Manuel. Controversias del Orden Familiar Exh. Sin Diligenciar Kos. 1 Acdo. Núm. Exp. 678/2024.
Olguín Fernández Lizeth. Juris. Voluntaria Familiar Desahoga Vista Mp Pasa a Sent. Kos. 1 Acdo. Núm. Exp. 224/2023.
Ortiz Morales Elizabeth vs. Campos Curiel Maximiliano. Controversias del Orden Familiar Auto Mf. 2 Acdos. Núm. Exp. 2428/2024 Tomo II del Principal.
Peña Gutiérrez Bertha Alicia. Sucesorio Familiar Informe Kos. 1 Acdo. en Incidente. Núm. Exp. 1628/2013 Inc. Derivado del Primer Matrimonio.
Ramos Pimentel Alejandro su Sucesión. Sucesorio Familiar Auto Rea. 1 Acdo. Núm. Exp. 1878/2024.
Reséndiz García Jorge vs. Alvarado Nieves María del Carmen Guadalupe. Especial Familiar Auto Rea. 2 Acdos. Núm. Exp. 372/2025.
Rodríguez Bravo Noé Gabriel vs. Marcela Villarreal Silva. Controversias del Orden Familiar Auto Mf. 1 Acdo. Núm. Exp. 1534/2018 Tomo III.
Romero Manzo David vs. Yohana Jazmín Romero Portillo. Controversias del Orden Familiar Auto Mf. 1 Acdo. en Amparo. Núm. Exp. 1002/2012 Amparo 215/2025- 2 Juzgado Octavo de Distrito en Materia Civil en la Ciudad de México.
Romero Morales Julieta su Sucesión. Sucesorio Familiar Auto Rea. 1 Acdo. Núm. Exp. 428/2024.
Salazar Ronces Elizabeth vs. Mario Alberto Castañeda Gante. Cont. Ord. Fam. Comparecencia Kos. 1 Acdo. Núm. Exp. 1338/2001.
Silva Ulaje Juan Miguel su Sucesión. Sucesorio Familiar Auto Rea. 1 Acdo. Núm. Exp. 2486/2024.

SOLO CONSULTA
SOLO CONSULTA
SOLO CONSULTA

The American British Cowdray Medical Center I. A. P vs. Berdejo Molinero Donald Mauricio Enrique. Ord. Civil Familiar Auto Mf. 1 Acdo. Núm. Exp. 416/2026.
Tovar Sáenz Edson Iván vs. Rubio Espinoza Ana Bertha. Controversias del Orden Familiar Informe Kos. 1 Acdo. Núm. Exp. 1626/2024.
Valeria Tapia Mateos vs. Juan González Apolonio. Controversias del Orden Familiar Apel. Sent. Def. Kos. 1 Acdo. Núm. Exp. 1146/2024.
Vázquez García Salma Cecilia su Sucesión. Sucesorio Familiar Auto Rea. 1 Acdo. Núm. Exp. 154/2026.
Vázquez Rizo Víctor Manuel su Sucesión. Sucesorio Familiar Una Vez que Kos. 1 Acdo. Núm. Exp. 264/2026.
Victorica Valencia Karen vs. Bautista Castillo Jovani. Controversias del Orden Familiar Comparecencia Kos. 1 Acdo. en Incidente. Núm. Exp. 882/2023 Inc. de Susp. de Visitas y Convivencias.
Villagrán Pérez Félix su Sucesión. Exh. Familiar Auto Rea. 1 Acdo. Núm. Exp. 1686/2024.
Zaldívar Peralta José su Sucesión. Sucesorio Familiar Secc. Cuarta Kos. 1 Acdo. Núm. Exp. 16/2026 Secc. Cuarta.
Zenil Granados Enrique su Sucesión. Sucesorio Familiar Auto Rea. 1 Acdo. Núm. Exp. 134/2026.

SENTENCIAS INTERLOCUTORIAS

Galicia Fuentes Yesenia vs. David Huerta Rojas. Controversias del Orden Familiar Sent. Interl. 1 Sent. Inter. en Incidente. Núm. Exp. 2046/2010 Inc. de Cesación de Pensión Alimenticia
Román Cebada Josefina su Sucesión. Sucesorio Familiar Sent. Interl. 1 Núm. Exp. 636/2025

EL SECRETARIO DE ACUERDOS
LIC. FABIÁN MARISCAL RAZO

TRIGÉSIMO DE LO FAMILIAR

SECRETARÍA "A"
ACUERDOS DEL 2 DE JULIO DEL 2026

Acosta González Rebeca su Sucesión. Sucesorio Familiar Expdllo. Nsh. 1 Acdo. Núm. Exp. 1189/2023 Bis. 26 Expedientillo.
Aguilar Díaz Ladi Karen vs. Salgado Pérez Carlos. Ord. Civil Familiar Manifestaciones Nsh. 1 Acdo. en Incidente. Núm. Exp. 141/2026 Inc. de Modificación de Régimen de Visitas y Convivencias.
Aguilar Muñoz Julia su Sucesión. Sucesorio Familiar Admisión. 2 Acdos. Núm. Exp. 245/2026.
Ahumada Nava Francisco vs. López Sánchez Sherlyn Danahe. Controversias del Orden Familiar Expdllo. Nsh. 1 Acdo. Núm. Exp. 1815/2024.
Álvarez Lozano Hugo su Sucesión. Sucesorio Familiar Solicita Copias Certificadas. 1 Acdo. Núm. Exp. 353/2025.
Anizar Rodríguez Jéssica Itzel vs. Mónica Rodríguez Muñoz. Controversias del Orden Familiar Manifestaciones. 1 Acdo. Núm. Exp. 1189/2021.
Baizaval Vela Berenice vs. Estrada Zarco Jubal Jared. Controversias del Orden Familiar Fechas Cecofam. 1 Acdo. Núm. Exp. 3107/2024 Tomo II.
Ballesteros Uribe Rosario vs. González Canto Raúl Armando. Especial Familiar Requerimiento de Sala. 2 Acdos. en Incidente. Núm. Exp. 875/2009 Inc. de Ejecc. de Sentencia.
Bernal Esteban Javier vs. Zumaya Bernal Jorge Humberto. Controversias del Orden Familiar Cedula Diligenciada Nsh. 1 Acdo. en Incidente. Núm. Exp. 389/2024 Inc. de Cesación de la Medida Provisional a la Salidad del Domicilio.
Castillo Bautista María Juana vs. Vargas Vargas Emilio. Controversias del Orden Familiar Informe Sat. 2 Acdos. en Incidente. Núm. Exp. 343/2008 Inc. de Cancel. de Pensión Alimenticia.
Cerón Valencia Ana Magali Fernanda vs. Vázquez Orihuela José David. Especial Familiar Expdllo. y Girese Correo Cdeg. 1 Acdo. en Expedientillo. Núm. Exp. 951/2022 Expedientillo.
Cordero Ramírez Ana María del Pilar vs. Arreola Macin Rafael. Controversias del Orden Familiar Federal Remite Resolución de Incidente. 1 Acdo. en Amparo. Núm. Exp. 851/2021 Amparo 678/2026- III.
Cruz Rojas Jaime Apolinar su Sucesión. Sucesorio Familiar Acept. de Cargo de Albacea Nsh. 1 Acdo. Núm. Exp. 4849/2024.
Delgado Medrano Margarita su Sucesión. Sucesorio Familiar Cedula Diligenciada. 1 Acdo. Núm. Exp. 377/2026.
Delgado Valencia Cosma María Luisa su Sucesión. Sucesorio Familiar Expdllo. y Girese Correo Cdeg. 1 Acdo. en Expedientillo. Núm. Exp. 2029/2023 Expedientillo.
Díaz Escamilla Mónica Alejandra su Sucesión. Sucesorio Familiar Cedula Diligenciada. 1 Acdo. Núm. Exp. 797/2025.
Díaz Licón Rubén su Sucesión. Sucesorio Familiar Glosar Expdllo. 1 Acdo. Núm. Exp. 663/2025.
Emilio Mariles Galicia Su. Sucesorio Familiar Expdllo. y Girese Correo Cdeg. 1 Acdo. en Expedientillo_Expediente_No_Conocido. Núm. Exp. 569/2021.
Flores Gómez María del Carmen su Sucesión. Sucesorio Familiar Copias y Autr. Cdeg. 1 Acdo. Núm. Exp. 585/2023.
Galicia Suárez Fabiola vs. Ardines González José Omar. Ord. Civil Familiar 1 Acdo. en Incidente. Núm. Exp. 673/2025 Inc. de Modificación de Convenio.
García Martínez Lyzda Yunuheen vs. Martínez Medina Julio César. Especial Familiar Expdllo. Nsh. 1 Acdo. Núm. Exp. 2347/2024.
García Ortega Adriana Enriqueta vs. Merino Beltrán Óscar Eduardo Guillermo. Alim. Comparec. Expdllo. Nsh. 1 Acdo. Núm. Exp. 1251/2011.
Gatica Flores Alicia su Sucesión. Sucesorio Familiar Reserva. 1 Acdo. en Incidente. Núm. Exp. 1899/2023 Inc. de Oposición Al Inventario y Avalúo.
González Espinosa Alejandra vs. José Luis Villarreal González. Controversias del Orden Familiar Desahogo Vista. 1 Acdo. Núm. Exp. 1333/2013.
González García Jorge Alberto. Sucesorio Familiar Autorización. 1 Acdo. Núm. Exp. 151/2022.
Hernández Barroso Alberto Ulises vs. Thelma Barrera Victorio. Controversias del Orden Familiar Cedula Diligenciada por Correo. 1 Acdo. Núm. Exp. 1845/2018 Tomo II.
Hernández Domínguez Yadira Elvia vs. Beltrán Noyola Roberto. Controversias del Orden Familiar Informe de Ssc Cdeg. 1 Acdo. Núm. Exp. 1929/2021.
Hernández Ponce Lucina su Sucesión. Sucesorio Familiar Devuelven Minutas / Otros. 1 Acdo. Núm. Exp. 3879/2024.
Hidalgo López Víctor Manuel su Sucesión. Sucesorio Familiar Ordena Girar Oficio Nsh. 1 Acdo. Núm. Exp. 63/2026.
Huitrón Zúñiga Érika Yaitziri vs. López Romero Mario Sebastián. Controversias del Orden Familiar Requerimiento Sala Fecha. 1 Acdo. en Seccion_De_Ejecución. Núm. Exp. 763/2023.
Huitrón Zúñiga Érika Yaitziri vs. López Romero Mario Sebastián. Controversias del Orden Familiar Requerimiento Sala Expdllo. Tomo I. 1 Acdo. Núm. Exp. 763/2023 Tomo I.
López Alpizar Silvino. Sucesorio Familiar Se Reserva y Formese Expdllo. Cdeg. 1 Acdo. en Expedientillo. Núm. Exp. 327/2005.
Lugo Licóna Lizbeth vs. López Amaya Javier Alejandro. Controversias del Orden Familiar Exh. Sin Diligenciar Nsh. 1 Acdo. Núm. Exp. 195/2020.
Maqueda Peñaloza Consuelo su Sucesión. Sucesorio Familiar Manifestaciones Nsh. 1 Acdo. Núm. Exp. 781/2025.
Martínez González Angélica vs. Jacuinde Carranza Víctor Hugo. Controversias del Orden Familiar Razon de Notif. Nsh. 1 Acdo. Núm. Exp. 1585/2024 Tomo II.
Martínez Ramos Ma Soledad su Sucesión. Sucesorio Familiar Expdllo. Nsh. 1 Acdo. Núm. Exp. 1449/2021 Tercera Sección.
Martínez Rocha Regina vs. López Zamudio Armando. Controversias del Orden Familiar Trabajo Social Remite Estudios. 1 Acdo. Núm. Exp. 1123/2024.
Maurina Shirley vs. Blanco Palma William Adán. Controversias del Orden Familiar Expdllo. 1 Acdo. Núm. Exp. 77/2025.
Mendoza Espinoza Carlos Alberto vs. Mendoza Granados Viridiana Guadalupe. Especial Familiar Requerimiento Sala (Viannel). 1 Acdo. en Incidente. Núm. Exp. 4775/2024 Inc. de Guarda y Custodia y Alimentos Promov. por Viridiana G. Mendoza G.
Montiel Quintanar Josefina su Sucesión. Sucesorio Familiar Prevención. 1 Acdo. Núm. Exp. 419/2026.
Muñoz Hernández Alejandro Uriel vs. Villegas Quintero Monserrat. Especial Familiar Expedientillo. 1 Acdo. Núm. Exp. 1785/2015.
Orozco Acuña María de la Luz su Sucesión. Sucesorio Familiar Expdllo. Nsh. 2 Acdos. Núm. Exp. 3897/2024 Expedientillo.
Padrón Castillo Manuel su Sucesión. Sucesorio Familiar 1 Acdo. Núm. Exp. 217/2022 Secc. Cuarta.
Palacios Suárez Elisa María Concepción su Sucesión. Sucesorio Familiar Admisión. 1 Acdo. Núm. Exp. 411/2026.
Pérez Rodríguez María Inés vs. Flores Sánchez José Luis. Especial Familiar 2 Acdos. en Incidente. Núm. Exp. 505/2014 Inc. de Cancel. de Pensión Alimenticia.
Pérez Rosas Eduarda su Sucesión. Sucesorio Familiar Expedientillo. 1 Acdo. Núm. Exp. 595/2018.

SOLO CONSULTA

Prado Moreno Noemí. Sucesorio Familiar Expdllo. Nsh. 1 Acdo. Núm. Exp. 1057/2011 Expedientillo.

Quiroz Martínez Érika Marcela vs. Noé Alejandro Romero Martínez. Especial Familiar Desahoga Vista Nsh. 1 Acdo. en Incidente. Núm. Exp. 2227/2019 Inc. de Liquidación de la Sociedad Conyugal (En Trámite).

Ramírez Moreno Óscar Federico su Suc. Sucesorio Familiar 1 Acdo. en Incidente. Núm. Exp. 421/2013 Inc. de Actualización, Aclaración y Complementación del Inventario y Avalúo.

Ramírez Saavedra Griselda. Juris. Voluntaria Familiar Cedula Sin Diligenciar. 1 Acdo. Núm. Exp. 155/2021.

Rangel Bautista José su Sucesión. Sucesorio Familiar Manifestaciones Nsh. 1 Acdo. Núm. Exp. 1187/2023.

Rodríguez Godínez Helder. Sucesorio Familiar Vista Tutor. 1 Acdo. en Otros. Núm. Exp. 371/2005 Tomo II.

Rodríguez Montiel Jennifer Sarahi vs. Talavera Lemus Fernando. Controversias del Orden Familiar Comparecencia. 2 Acdos. Núm. Exp. 3263/2024.

Rodríguez Quezada Érika Sandra vs. Chan Bautista Jorge Carlos. Controversias del Orden Familiar Requerimiento Sala (Viannel). 1 Acdo. en Incidente. Núm. Exp. 2349/2024 Inc. de Devolución de Pago de Pensión Alimenticia.

Rodríguez Vega Maialen Cecilia vs. Enrique Roberto Ampudia Gómez. Controversias del Orden Familiar Manifestaciones Nsh. 1 Acdo. Núm. Exp. 1273/2019.

Solís Gabino Martha Guadalupe vs. Santoyo García Gilberto. Ord. Civil Familiar Autorizaciones Nsh. 1 Acdo. Núm. Exp. 21/2026.

Teoyotl Sánchez Porfiria. Sucesorio Familiar Manifestaciones Nsh. 1 Acdo. en Incidente. Núm. Exp. 643/2019 Inc. de Remoción de Albacea.

Torres Galicia Gerardo vs. Martha Natalia Castañeda Sánchez. Controversias del Orden Familiar Se Propociona Dom. Nuevo para Cedula. 1 Acdo. en Incidente. Núm. Exp. 1991/2018 Inc. de Cese de Pensión.

Vera Vera María Edith. Especial Familiar Vista. 4 Acdos. en Incidente. Núm. Exp. 2731/2024 Inc. de Cancel. de Pensión Alimenticia [Actual].

Zamorano Palma Anselmo su Sucesión. Sucesorio Familiar Sicor. 1 Acdo. Núm. Exp. 751/2023.

Del Valle Chávez Carmen. Sucesorio Familiar Autorizaciones Nsh. 1 Acdo. Núm. Exp. 481/2001.

AUDIENCIA

Hernández Jiménez Claudia vs. Hernández Jiménez Carlos. Aud. Confesionales Controversias del Orden Familiar 1 Aud. en Incidente. Núm. Exp. 897/2023 Inc. de Régimen de Convivencias Provisional.

Toussaint Villaseñor René Alberto vs. Guerrero Uriegas Mayda María de Guadalupe. Aud. Confesionales Difiere Especial Familiar. 1 Aud. en Incidente. Núm. Exp. 2071/2023 Inc. de Cesación de Pensión Alimenticia.

Vidal de Jesús Estorgio vs. Rivera Martínez Angélica. Aud. Pasa a Sent. Controversias del Orden Familiar 1 Aud. en Incidente. Núm. Exp. 1769/2024 Inc. de Recuperación de Inmueble.

SENTENCIAS INTERLOCUTORIAS

Cruz Pérez Rosita vs. Ponce Cruz Aldo. Controversias del Orden Familiar Sent. Interl. 1 Sent. Inter. en Incidente. Núm. Exp. 67/2008 Inc. de Cancel. de Pensión Alimenticia

EL SECRETARIO DE ACUERDOS
LIC. JUAN ESTRADA NEGRETE

SECRETARÍA "B"
ACUERDOS DEL 2 DE JULIO DEL 2026

Adame Peñaloza Juan Javier su Sucesión. Sucesorio Familiar # Entrega de Billete. 1 Acdo. Núm. Exp. 30/2025 Tomo II.

Aguilar Talamantes Rafael Ignacio. Sucesorio Familiar Mandataria Renuncia Al Patrocinio Omm. 1 Acdo. Núm. Exp. 1694/2017.

Aguilar Talamantes Rafael Ignacio. Sucesorio Familiar Renuncia Al Patrocinio Omm. 1 Acdo. en Incidente. Núm. Exp. 1694/2017 Inc. Oposición a la Rendición de Cuentas.

Aguilar Talamantes Rafael Ignacio. Sucesorio Familiar Mandataria Renuncia Al Patrocinio. 1 Acdo. en Incidente. Núm. Exp. 1694/2017 Inc. de Oposición a la Rendición de Cuentas.

Aguilar Talamantes Rafael Ignacio. Sucesorio Familiar Mandataria Renuncia Al Patrocinio Omm. 1 Acdo. en Otros. Núm. Exp. 1694/2017 Secc. Cuarta.

Aguilar Talamantes Rafael Ignacio. Sucesorio Familiar Mandataria Renuncia Al Patrocinio. 1 Acdo. en Otros. Núm. Exp. 1694/2017 Secc. Tercera.

Alejaldre Pérez Ana Karen vs. Villalva Herrera Pablo Alexander. Controversias del Orden Familiar Cedula Diligenciada Djh. 1 Acdo. en Incidente. Núm. Exp. 1052/2023 Bis. 1 Inc. de Modificación del Régimen de Visitas y Convivencias Definitivas.

Alejandre Malváez Catalina vs. Javier Rosalíano de la Cruz. Especial Familiar No Ha Lugar Dh. 1 Acdo. Núm. Exp. 1214/2009.

Amieva Castillo Raúl vs. Sánchez Lucas María. Especial Familiar Remitir Exh. Digital- Mls. 1 Acdo. Núm. Exp. 4380/2024.

Arceo Chávez Clara vs. Balandran Audelo Mario Alberto. Controversias del Orden Familiar Señora Promueve Inc. - Mls. 1 Acdo. en Incidente. Núm. Exp. 414/2023 Inc. de Ejecc. y Cobro de Pensiones Alimenticias Retroactivas.

Arciniega Villanueva José Alberto su Sucesión. Sucesorio Familiar Solicitan Fecha de Aud. Omm. 1 Acdo. Núm. Exp. 1584/2022.

Arellano Ordóñez Adriana vs. Francisco Javier Mondragón Garduño. Controversias del Orden Familiar Informe Omm. 2 Acdos. Núm. Exp. 1702/2019.

Balderas Flores María Martina su Sucesión. Sucesorio Familiar Oficio Archivo Judicial- Mls. 1 Acdo. Núm. Exp. 1132/2023.

Bermúdez González Alfredo. Sucesorio Familiar Dada Cuenta. 1 Acdo. Núm. Exp. 1596/2018.

Bernal Hernández María Félix vs. Eduardo Cruz Miranda. Controversias del Orden Familiar Actor Solicita Devolución de Documentos Omm. 1 Acdo. en Otros. Núm. Exp. 1272/2011 Inc. de Cesación de Pensión Alimenticia.

Calderón Gaytán Guillermo. Test. Comparecen a Juic. Mpr. 1 Acdo. Núm. Exp. 402/2010.

Casamayor Olmos Nora Karina. Sucesorio Familiar Pasa a Sentencia- Mls. 2 Acdos. Núm. Exp. 806/2022.

Cedillo Murillo Gustavo su Sucesión. Sucesorio Familiar Girar Oficio. 1 Acdo. Núm. Exp. 4814/2024 Principal.

Chapa Suárez Mercedes vs. Javier Cortés Kuhne. Controversias del Orden Familiar Sala Remite Copia Certificada de Resolución y Devuelve Documentos- Mls. 1 Acdo. en Incidente. Núm. Exp. 3338/2024 Inc. de Liq de Pensiones Vencidas y No Pagadas Bis 2.

Chávez García Justine Valeria vs. Ortega Alejandres Sergio. Controversias del Orden Familiar Dada Nueva Cuenta. 1 Acdo. Núm. Exp. 682/2023.

Colín López Araceli vs. Ignacio Amador Monroy Reyes. Especial Familiar Mandatario Solicita Se Elabore Cédula. 1 Acdo. Núm. Exp. 1034/2017.

Colindres Castro Francisca vs. Escobar Ordóñez Ricardo. Controversias del Orden Familiar Actora Incidentista Autoriza Mandatarios Omm. 1 Acdo. en Incidente. Núm. Exp. 788/1988 Inc. de Ejecc. de Sentencia.

Cruz Servín Socorro. Sucesorio Familiar Informe Dif. 1 Acdo. Núm. Exp. 5064/2024.

Cuevas Franco Jesús Guillermo vs. Ortiz Cisneros Magdalena. Especial Familiar Llegada de Autos Djh. 1 Acdo. en Expedientillo. Núm. Exp. 1692/2022.

Deloy y Garnica Paulina Diana su Sucesión. Sucesorio Familiar Remitir Oficio- Mls. 1 Acdo. Núm. Exp. 30/2026.

Díaz González Hortensia su Sucesión. Sucesorio Familiar Albacea Realiza Manifestaciones - Mls. 3 Acdos. Núm. Exp. 232/2026 Inc. de Repos. de Autos.

Escalante Oropeza Karla Érika. Juris. Voluntaria Familiar Comparecencia de Notificación. 1 Acdo. Núm. Exp. 1162/2020.

Flores Guillén Apolonio su Sucesión. Sucesorio Familiar Sentencia. 1 Acdo. Núm. Exp. 724/2024.

Gachuz Vázquez Diana Gisela vs. José Alfredo García Escamilla. Controversias del Orden Familiar Comparecencia de Notif. Djh. 1 Acdo. Núm. Exp. 102/2025.

González González Claudia vs. González Sámano Alejandro. Ord. Civil Familiar Informe Registro Público de la Propiedad Omm. 1 Acdo. en Otros. Núm. Exp. 294/2021 Inc. de Pensión Alimenticia.

González Perales Martha Celia su Sucesión. Sucesorio Familiar Admisión. 1 Acdo. Núm. Exp. 414/2026.

González Tapia Elena vs. Oliva Rivas Leoncio. Controversias del Orden Familiar Mandataria Judicial Señora Solicita Acumulacion- Mls. 2 Acdos. Núm. Exp. 1954/2024.

Granados Gómez Paola vs. García García Elías Adolfo. Controversias del Orden Familiar Secretaia de Seguridad Ciudadana Rinde Informe Mpr. 1 Acdo. en Incidente. Núm. Exp. 82/2010 Inc. de Cancel. de Pensión Alimenticia.

SOLO CONSULTA

Granillo Hernández Marina. Sucesorio Familiar Elaborar Oficio Djh. 1 Acdo. Núm. Exp. 356/2026.
Guadarrama García María Noemí vs. Alcalá Nájera Francisco. Controversias del Orden Familiar Elaborar Oficio Djh. 1 Acdo. Núm. Exp. 864/2024.
Leal y Vázquez Lilia su Sucesión. Sucesorio Familiar Autr. Djh. 2 Acdos. Núm. Exp. 268/2024.
Lozano Vázquez Gabriela vs. Leobardo Arturo Reyes Ávila. Ord. Civ. Acuerda Expedientillo. 1 Acdo. Núm. Exp. 1116/2010.
Lugo García Alma Cecilia vs. Castro Rodríguez Gustavo. Controversias del Orden Familiar Dem. Exhibe Copias de Cedulas y Registro Omm. 1 Acdo. Núm. Exp. 878/2023.
Maldonado Benítez Ma. Guadalupe vs. José Francisco García Quintanilla. Controversias del Orden Familiar Elaborar Oficio Djh. 1 Acdo. en Incidente. Núm. Exp. 1536/2010 Inc. de Cancel. D Epensión Alimenticia.
Manríquez Cruz Santa Edith su Sucesión. Sucesorio Familiar Albacea y Coheredera Realiza Manifestaciones - Mls. 1 Acdo. en Otros. Núm. Exp. 86/2022 Secc. Tercera.
Martínez Abrego José su Sucesión. Sucesorio Familiar Fecha de Aud. 790 Djh. 1 Acdo. Núm. Exp. 60/2026.
Martínez Cortés Julieta vs. Vera Hernández Celedonio. Controversias del Orden Familiar 1 Acdo. en Incidente. Núm. Exp. 3572/2024 Inc. de Cancel. de Pensión Alimenticia 2.
Martínez González Mónica vs. Alejandro Puentes Lara. Controversias del Orden Familiar Solicitan Expedición de Copias Certificadas Mpr. 1 Acdo. Núm. Exp. 972/2004 Bis. 1.
Miranda Álvarez Francisco Javier vs. Margarita Castillo Villamil. Especial Familiar Agrega Expdllo. Djh. 1 Acdo. Núm. Exp. 72/2019.
Monroy Lira Bertha su Sucesión. Sucesorio Familiar Ex Minuta y Fecha de Aud. Djh. 1 Acdo. Núm. Exp. 180/2026.
Monsalvo Pineda Lorenza su Sucesión. Sucesorio Familiar Admisión. 1 Acdo. Núm. Exp. 408/2026.
Morales Méndez Diego Armando vs. Ramírez Martínez Brenda Daniela. Controversias del Orden Familiar Autorizaciones Mpr. 1 Acdo. Núm. Exp. 3538/2024.
Morales Serrano Maribel vs. Mario Yáñez Rivera. Controversias del Orden Familiar 1 Acdo. en Otros. Núm. Exp. 772/2020 Inc. de Cancel. de Pensión Alimenticia.
Moreno Gómez Irving Bryan vs. Moreno Correa Jorge. Controversias del Orden Familiar Desahogan Vista Mpr. 1 Acdo. Núm. Exp. 2076/2024.
Muñoz Regalado María del Rosario vs. Durand Mondragón Edgar Alan. Controversias del Orden Familiar Señora Realiza Manifestaciones - Mls. 1 Acdo. en Incidente. Núm. Exp. 930/2017 Inc. de Modificación de Convenio.
Ochoa Olivares María Teresa su Sucesión. Sucesorio Familiar Manifestaciones/L D´L. 1 Acdo. Núm. Exp. 762/2025.
Olvera Galindo Lucía su Sucesión. Sucesorio Familiar Autorizaciones Mpr. 1 Acdo. Núm. Exp. 672/2025.
Osnaya Carbajal Christian José vs. Hernández Muñoz María Artemisa. Ord. Civil Cedula Sin Dilig. Djh. 3 Acdos. en Expedientillo. Núm. Exp. 2116/2022 Bis. 1 Principal.
Osorio Rodríguez Mónica vs. Rivera Padilla Gerardo. Controversias del Orden Familiar Señor Realiza Autorizaciones- Mls. 2 Acdos. Núm. Exp. 1018/2024.
Parra Flores Lizbeth vs. Juan Tomás Gómez. Controversias del Orden Familiar Expdllo. Djh. 1 Acdo. Núm. Exp. 1132/2005.
Perera Toache Víctor Manuel su Sucesión. Sucesorio Familiar Denunciante Interpone Apelacion/L D´L. 1 Acdo. Núm. Exp. 378/2025.
Pérez Sánchez Roque Bonfilo su Sucesión. Sucesorio Familiar Denunciante Solicita Copias Certificadas- Mls. 1 Acdo. Núm. Exp. 1050/2024.
Pina Pacheco Olga Miriam vs. Téllez Bonilla Marco Antonio. Controversias del Orden Familiar Solicitan Vista Al M. P 14. 8 Acdos. Núm. Exp. 1968/2024 Cuad. Principal, Tomo II.
Postigo Álfaro Juan Antonio. Sucesorio Familiar Copias Certificadas Djh. 2 Acdos. en Otros. Núm. Exp. 2276/2024 Segunda Sección.
Ramírez Pimentel Reyna. Sucesorio Familiar Apoderado Legal Exhibe Testimonio Notarial - Mls. 1 Acdo. Núm. Exp. 1866/2015.
Reséndiz Lucas Soila vs. Tovar Rivas Jesús Antonio. Controversias del Orden Familiar Firma Difiere/L D´L. 1 Acdo. en Incidente. Núm. Exp. 1784/2024 Inc. de Cancel. de Pensión Alimenticia Provisional.
Reséndiz Lucas Soila vs. Tovar Rivas Jesús Antonio. Controversias del Orden Familiar Sr Manifestaciones/L D´L. 1 Acdo. Núm. Exp. 1784/2024 Principal.
Rico Guerra Teresa su Sucesión. Sucesorio Familiar 1 Acdo. Núm. Exp. 414/2025.
Ríos Hernández Jazmín Liliana vs. Fernández García Lino. Controversias del Orden Familiar Efectiva Multa Djh. 2 Acdos. Núm. Exp. 508/2024.
Rodríguez González Mary Clara vs. Jorge Arriaga Toribio. Controversias del Orden Familiar Sr Devuelve Oficio Sin Diligenciar/Ld. 1 Acdo. en Incidente. Núm. Exp. 422/2008 Inc. de Cancel. de Pensión Alimenticia.
Rodríguez y Arenas Joaquín su Sucesión. Sucesorio Familiar Solic. de Acceso a Sicor - Mls. 3 Acdos. Núm. Exp. 34/2025 Tomo II.
Rodríguez y Arenas Joaquín su Sucesión. Sucesorio Familiar Remitir Apel. a Sala / Ld. 1 Acdo. Núm. Exp. 34/2025 Tomo II de la Segunda Seccion(Formado Con el Exp. 150/23 que Se Integró en Uno Solo Al Exp. 1439/21).
Romero Hidalgo Rosa su Sucesión. Sucesorio Familiar Elabora Oficio Djh. 1 Acdo. Núm. Exp. 2120/2023.
Rosales Peña Dorian Emmanuel vs. Sánchez Salinas Génesis Fernanda. Especial Familiar Comparecencia de Noti. Djh. 1 Acdo. Núm. Exp. 2356/2024 Inc. de Cambio de Guarda y Custodia Tomo II.
Rosas Díaz Grethel Haydee vs. Torres Trejo Rogelio. Controversias del Orden Familiar Elaboración de Cedula Djh. 1 Acdo. Núm. Exp. 1434/2013 Tomo II.
Rossano Torres María Teresa de Jesús su Sucesión. Sucesorio Familiar Elabora Oficio y Autorizaciones. 1 Acdo. Núm. Exp. 372/2026.
Ruíz Padilla José su Sucesión. Sucesorio Familiar Sala Confirma. 1 Acdo. Núm. Exp. 1958/2022 Secc. Tercera.
Sánchez Aguirre Joel su Suc. Sucesorio Familiar Albacea Realiza Manifestaciones Omm. 2 Acdos. Núm. Exp. 4818/2024.
Sánchez Hernández Agustín su Sucesión. Sucesorio Familiar Desahogan Requerimiento Omm. 1 Acdo. Núm. Exp. 4128/2024 Inc. de Oposición Al Proyecto de Partición.
Sandi Pacheco Galel Vinak vs. Hidalgo Ortega Ivette Michel. Controversias del Orden Familiar Informe Dif. 2 Acdos. Núm. Exp. 1142/2024 Bis. 1 Cuad. Principal, Tomo II.
Silva Campos Alberto su Sucesión. Sucesorio Familiar Coherera Realiza Manifestaciones- Mls. 1 Acdo. en Incidente. Núm. Exp. 1874/2021 Inc. de Oposición a la Rendición de Ctas. Realizada por María del Pilar Silva Ávila.
Siordia Gómez Gabriel su Sucesión. Sucesorio Familiar Autr. Djh. 1 Acdo. Núm. Exp. 834/2025 Secc. Segunda.
Soto Flores José su Sucesión. Sucesorio Familiar Autorización. 1 Acdo. Núm. Exp. 242/2021.
Teneria Elizalde Cinthia Berenice vs. Jaramillo Sandoval Alejandro. Controversias del Orden Familiar Expdllo. Djh. 1 Acdo. Núm. Exp. 1954/2023.
Trujano González Sonia Guadalupe vs. Hernández Téllez Rey. Especial Familiar Cedula Diligenciada Djh. 1 Acdo. en Incidente. Núm. Exp. 5076/2024 Inc. de Liquidción de Sociedad Conyugal y Pensión Alimenticia.
Valverde Ramírez Lorena Lizeth vs. De la Cruz Chávez Néstor. Ord. Civil Familiar Cedula Diligenciada Djh. 1 Acdo. Núm. Exp. 220/2026.
Vargas Cruz Antonio su Sucesión. Sucesorio Familiar Denunciante Solicita Se Devuelva Docum. Omm. 2 Acdos. Núm. Exp. 688/2025.
Vázquez López María del Refugio su Sucesión. Sucesorio Familiar Denunciante Solicita Fecha de audiencia Mls. 1 Acdo. Núm. Exp. 756/2025.
Venegas Cubero Nuria vs. Feria Amaya Gerardo Alfredo su Sucesión. Ord. Civil Familiar Solicitan Oficio. 1 Acdo. Núm. Exp. 177/2025 Inc. de Liquidación de Adeudos de Pensión Alimenticia Provisional.
Venegas Cubero Nuria vs. Feria Amaya Gerardo Alfredo su Sucesión. Ord. Civil Familiar Certificación. 3 Acdos. Núm. Exp. 177/2025 Tomo III.
Villaluz Hinojosa Domingo. Sucesorio Familiar Expdllo. Djh. 1 Acdo. Núm. Exp. 1176/2020.
Villegas Sánchez Inocencio. Sucesorio Familiar Solicita Se Continue Con el Procedimiento. 2 Acdos. Núm. Exp. 814/2018 Secc. Tercera.
De la Vega Álvarez Armando. Especial Familiar Expdllo. Djh. 1 Acdo. en Expedientillo_Expediente_No_Conocido. Núm. Exp. 586/2024 No Re.
Del Ángel González Juan vs. González Hernández Paola. Ord. Civil Familiar Revoca Djh. 1 Acdo. Núm. Exp. 90/2023.

AUDIENCIA

Mora González Roberto Jesús su Sucesión. Aud. Sin Asistencia de Partes Sucesorio Familiar. 1 audiencia. Núm. Exp. 1806/2024.
Muro Acuña Francisca. Aud. Incidental Sucesorio Familiar. 1 audiencia. Núm. Exp. 5032/2024.

SOLO CONSULTA
SOLO CONSULTA
SOLO CONSULTA

Nieto Loredo María del Rosario vs. Alejandro Guarneros Mendoza. Aud. Controversias del Orden Familiar 1 audiencia. Núm. Exp. 2808/2024.
Sandoval Palma Guadalupe Edith vs. Alvarado Flores Jesús Eduardo. Aud. Controversias del Orden Familiar 1 audiencia. Núm. Exp. 16/2021 Tomo II.
Valera Espinosa Rocío. Aud. Sin Asistencia de Partes Especial Familiar. 1 Aud. en Incidente. Núm. Exp. 782/2010 Inc. de Liquidación de Pensión Alimenticia.

SENTENCIAS INTERLOCUTORIAS

Loo Garduño Daniel Antonio su Sucesión. Sucesorio Familiar Sent. Interl. 1 Núm. Exp. 4450/2024
Morales Gutiérrez Ramón su Sucesión. Sucesorio Familiar Sent. Interl. 1 Núm. Exp. 1258/2023

LA SECRETARIA DE ACUERDOS
LIC. MARIELA LABASTIDA SÁNCHEZ

TRIGÉSIMO PRIMERO DE LO FAMILIAR

SECRETARÍA "A"
ACUERDOS DEL 2 DE JULIO DEL 2026

Acevedo Morales Patricia vs. Juan Carlos Rivera Cortés. Controversias del Orden Familiar 1 Acdo. Núm. Exp. 3441/2024.
Aguilar Cerezo Octaviano. Sucesorio Familiar 2 Acdos. Núm. Exp. 1053/2024.
Álvarez Ocadis Rosa Isela vs. Montiel Galicia Aldo. Ord. Civil Familiar Inc. de Pago de Alimentos Vencidos y No Pagados. 1 Acdo. en Incidente. Núm. Exp. 763/2025 Inc. de Pago de Alimentos Vencidos y No Pagados.
Angulo Boleaga Jorge. Sucesorio Familiar 1 Acdo. Núm. Exp. 253/2026.
Aristeo Acosta Benita. Sucesorio Familiar Secc. Cuarta. 1 Acdo. Núm. Exp. 2271/2024 Secc. Cuarta.
Arreguín Toledo Mercedes. Sucesorio Familiar 1 Acdo. Núm. Exp. 1/2026.
Báeza Diegueño Sandra Leticia vs. Pérez García Emmanuel. Controversias del Orden Familiar Tomo II. 1 Acdo. Núm. Exp. 3055/2024 Tomo II Principal.
Barroso Zarzoza Mireya vs. Juan Manuel García Flores. Especial Familiar Principal. 1 Acdo. Núm. Exp. 313/2010.
Bautista Morales Dulce Caridad vs. Rivera Calderón Leonardo Javier. Controversias del Orden Familiar 1 Acdo. Núm. Exp. 617/2024.
Bernal García de Alarcón Elena. Sucesorio Familiar Secc. Primera. 1 Acdo. Núm. Exp. 1577/2015.
Caballero González Cecilia vs. Sánchez Salazar Armando. Controversias del Orden Familiar 1 Acdo. Núm. Exp. 123/2026.
Candia Espinoza Ma Concepción. Sucesorio Familiar 2 Acdos. Núm. Exp. 451/2025.
Cárdenas Espinoza Casandra Jalilli vs. Miranda Pérez Yael Gabriel. Controversias del Orden Familiar 1 Acdo. Núm. Exp. 1185/2024.
Castilla Flamenco José Gerardo vs. Basurto del Toro María Guadalupe. Controversias del Orden Familiar Cuad. de Ejecución. 1 Acdo. Núm. Exp. 3559/2024 Tomo V Principal.
Cortés Bárcenas Lorena vs. Carlos Arturo Bucio Morales. Especial Familiar 1 Acdo. Núm. Exp. 111/2013.
Cruz Pacheco Fernando. Sucesorio Familiar 1 Acdo. Núm. Exp. 103/2025.
Eljure Covián Crice Minerva vs. Slucki Weinfeld Jorge Isaac. Controversias del Orden Familiar Inc. de Reduc. de Pensión Alimenticia. 1 Acdo. en Incidente. Núm. Exp. 2115/2024 Inc. de Reduc. Depensión Alimenticia.
Espinosa de Los Monteros y Guzmán Alma Rosa Guadalupe. Sucesorio Familiar 4 Acdos. Núm. Exp. 27/2026.
Franco Martínez Carlos. Sucesorio Familiar Secc. Primera. 1 Acdo. Núm. Exp. 1489/2024.
García Rosas José Albino vs. Torres Casillas Alicia. Especial Familiar 1 Acdo. en Expedientillo. Núm. Exp. 645/1992.
González Avelino Aníbal Felipe. Sucesorio Familiar Secc. Segunda. 1 Acdo. Núm. Exp. 503/2022 Secc. Segunda.
González González Julieta Elva. Sucesorio Familiar Tomo II Secc. Primera. 1 Acdo. Núm. Exp. 61/2021 Tomo II Secc. Primera.
González Murillo Karen Samantha vs. Álvarez Antonio Alejandro. Controversias del Orden Familiar Inc. de Susp. de Régimen de Visitas y Convivencias Definitivo. 1 Acdo. en Incidente. Núm. Exp. 1721/2021 Inc. de Susp. de Régimen de Visitas y Convivencias Definitivo.
González Rodríguez Angélica vs. Lara Ramos David Eduardo. Controversias del Orden Familiar 2 Acdos. Núm. Exp. 537/2025.
González y Herrera Ángela. Int. Expedientillo. 1 Acdo. Núm. Exp. 434/1996.
Granados Rangel Alfredo. Sucesorio Familiar Segunda Sección. 1 Acdo. Núm. Exp. 943/2021 Segunda Sección.
Hernández Acosta Elisa. Sucesorio Familiar 1 Acdo. Núm. Exp. 15/2013.
Hernández Bonilla Mariana Liliana vs. Pérez López Mario. Controversias del Orden Familiar Expedientillo. 2 Acdos. en Incidente. Núm. Exp. 33/2006 Vía de Apremio.
Hernanez Lara Ana Karol vs. Hernández Alarcón José Antonio. Controversias del Orden Familiar Tomo II Principal. 2 Acdos. Núm. Exp. 1903/2024 Tomo II Principal.
Herrera Sánchez María Luisa. Sucesorio Familiar Secc. Segunda. 1 Acdo. Núm. Exp. 133/2026 Secc. Segunda.
Huacuja Acevedo Ricardo Javier vs. Ocampo Hurtado Sara Elena. Especial Familiar Tomo II del Inc. de Cambio de Guarda y Custodia. 2 Acdos. en Incidente. Núm. Exp. 1497/2022 Tomo II Inc. de Cambio de Guarda y Custodia.
Huitrón Sánchez Araceli Ivonne vs. Gómez Jaimes Juan Carlos. Controversias del Orden Familiar Tomo II Cuad. de Ejecución. 1 Acdo. Núm. Exp. 2187/2024 Tomo III.
Jasso Ruíz Felícitas. Sucesorio Familiar 1 Acdo. Núm. Exp. 171/2026.
Jimarez Tentle Alejandro Daniel vs. García Mosso Mayte. Controversias del Orden Familiar Tomo II Principal. 1 Acdo. Núm. Exp. 1075/2019 Tomo II Principal.
Jiménez Gómez Felipe. Sucesorio Familiar Secc. Segunda. 1 Acdo. Núm. Exp. 157/2007 Secc. Segunda.
Jiménez Gómez Felipe. Sucesorio Familiar Secc. Segunda. 1 Acdo. Núm. Exp. 157/2007 Bis. 1 Tomo II Secc. Primera.
Jiménez Núñez Mónica Teresita del Niño Jesús vs. Llanas Blanco Marco Antonio. Especial Familiar Tomo III del Inc. de Uso de Dom. Conyugal, Pensión Alimenticia y Compensación Económica. 1 Acdo. en Incidente. Núm. Exp. 1917/2023 Tomo III del Inc. de Uso de Dom. Conyugal, Pensión Alimenticia y Compensación Económica.
Jiménez Núñez Mónica Teresita del Niño Jesús vs. Llanas Blanco Marco Antonio. Especial Familiar Tomo IV del Inc. de Uso de Dom. Conyugal, Pensión Alimenticia y Compensación Económica. 2 Acdos. Núm. Exp. 1917/2023 Tomo IV del Inc. de Uso de Dom. Conyugal, Pensión Alimenticia y Compensación Económica.
Ledesma Torres Juan Salvador vs. Olvera Lara Cynthia. Especial Familiar Tomo II Principal. 1 Acdo. Núm. Exp. 3663/2024 Tomo II Principal.
León Alba Tania Citlali vs. Gutiérrez Navarro Cristopher Uriel. Controversias del Orden Familiar 1 Acdo. Núm. Exp. 357/2026.
López Torres Alejandra vs. Velázquez Balcázar Jorge. Especial Familiar Tomo II Inc. de Cambio de Guarda y Custodia. 1 Acdo. en Incidente. Núm. Exp. 2843/2024 Tomo II Inc. de Cambio de Guarda y Custodia.
López Villeda Raúl. Sucesorio Familiar 1 Acdo. Núm. Exp. 409/2026.
Martínez Delgadillo Samuel. Sucesorio Familiar 3 Acdos. Núm. Exp. 265/2026.
Martínez Torres Blanca Lizeth vs. Turruviartes Cruz Erick. Vía de Apremio Familiar Vía de Apremio. 1 Acdo. Núm. Exp. 1401/2023 Principal.
Melchor Rueda Guadalupe vs. Pablo Álvarez Marco Antonio. Controversias del Orden Familiar 1 Acdo. Núm. Exp. 2409/2024.
Mendoza Hernández Alline Guadalupe vs. Feregrino Cerón René. Especial Familiar Tomo II Principal. 1 Acdo. Núm. Exp. 1163/2020 Tomo II.
Meneses Molina Diana vs. Avendaño Fabila José Luis. Controversias del Orden Familiar 1 Acdo. Núm. Exp. 1545/2024.
Montaño Enríquez Román su Sucesión. Sucesorio Familiar Inc. de Remoción de Albacea. 1 Acdo. en Incidente. Núm. Exp. 3083/2024 Inc. de Remoción de Albacea.
Morales Jaramillo Yulieth Natali vs. Islas López Fernando. Ord. Civil Familiar Inc. para Regular Las Consecuencias Inherentes a la Disol. del Vínculo Matrimonial. 1 Acdo. Núm. Exp. 739/2025 Inc. para Regular Las Consecuencias Inherentes a la Disol. del Vínculo Matrimonial.
Moreno Sánchez Alejandra. Sucesorio Familiar 1 Acdo. Núm. Exp. 79/2026.
Muñoz Cortés Carlos Javier vs. Guerrero González María Esther. Especial Familiar Liquidación de Sociedad Conyugal. 1 Acdo. en Incidente. Núm. Exp. 3467/2024 Inc. de Liquidación de Sociedad Conyugal.
Navarro Ochoa Miguel. Sucesorio Familiar Tomo II Secc. Primera. 1 Acdo. Núm. Exp. 69/2025 Tomo II Secc. Primera.
Orozco Arias Azucena vs. Vega Bastida Eder. Especial Familiar Incidente. 1 Acdo. en Incidente. Núm. Exp. 317/2020 Incidente.
Osorio Carabantes Estefania Montserrat vs. Sandoval Hurtado José Manuel. Controversias del Orden Familiar Inc. de Cancel. de Pensión Alimenticia y Cambio de Guarda y Custodia. 1 Acdo. en Incidente. Núm.

SOLO CONSULTA

Exp. 2093/2014 Inc. de Cancel. de Pensión Alimenticia y Cambio de Guarda y Custodia.
Ramírez Flores Arturo. Sucesorio Familiar 1 Acdo. Núm. Exp. 397/2026.
Ramírez Miguel. Sucesorio Familiar 1 Acdo. Núm. Exp. 257/2026.
Ramos Pérez Blanca Estela vs. Rojas García José Javier. Controversias del Orden Familiar 1 Acdo. Núm. Exp. 77/2026.
Ramos Sánchez Alejandra Zafiro vs. Rojas Axel Alejandro. Controversias del Orden Familiar 1 Acdo. Núm. Exp. 684/2025.
Rodríguez Torres Miguel Ángel vs. Olvera Domínguez Alessandra. Especial Familiar Expedientillo. 1 Acdo. Núm. Exp. 597/2020.
Rosales Medina Soledad su Sucesión. Sucesorio Familiar 1 Acdo. Núm. Exp. 3697/2024.
Sabalza Tellitudmargarita. Sucesorio Familiar 1 Acdo. Núm. Exp. 79/2025.
Salazar Guillén Antonio. Sucesorio Familiar Devo Arch Secc. Primera. 1 Acdo. Núm. Exp. 1839/2023.
Sánchez Bastida Juan Manuel. Sucesorio Familiar 1 Acdo. Núm. Exp. 479/2025.
Santos Hidalgo María Amparo. Sucesorio Familiar 1 Acdo. Núm. Exp. 567/2025.
Serrato Rivera Martha vs. Jaime Marín Tello. Div. Nec. 2 Acdos. Núm. Exp. 1495/2004.
Solís Cisneros Ernesto Iván. Sucesorio Familiar 1 Acdo. Núm. Exp. 175/2026.
Tapia Maruri Laura Rebeca y Froilán Esquinca Cano. Div. Vol. Principal. 1 Acdo. Núm. Exp. 1323/2000.
Torres Vicente. Sucesorio Familiar Secc. Primera. 1 Acdo. Núm. Exp. 745/2025.
Velázquez Ángeles Rodolfo. Sucesorio Familiar 1 Acdo. Núm. Exp. 255/2009 Bis. 1.
Villaruel Ríos Juana. Sucesorio Familiar Secc. Segunda. 2 Acdos. Núm. Exp. 2141/2013 Secc. Segunda.
Zárraga Torales Ana Laura vs. López Araiza Hugo. Especial Familiar Tomo II Inc. para Regular Las Consecuencias Inherentes a la Disol. del Vínculo Matrimonial. 1 Acdo. en Incidente. Núm. Exp. 1875/2022 Tomo II del Inc. para Regular Las Consecuencias Inherentes a la Disol. del Matrimonio.
Zavaleta Rea Fernando vs. Villamar Romero Alejandra. Controversias del Orden Familiar Tomo II Principal. 1 Acdo. Núm. Exp. 961/2022 Tomo II Principal.
De la Luz Ruíz Martha. Sucesorio Familiar 1 Acdo. Núm. Exp. 411/2026.
Del Águila Tepantitla Leonor. Sucesorio Familiar 1 Acdo. en Cuadernillo. Núm. Exp. 3115/2024 Secc. III.
AUDIENCIA
Acatitla Morales Rodolfo. Aud. Sucesorio Familiar. 1 Aud. en Expedientillo. Núm. Exp. 223/2024 Expedientillo.
Arguelles Paz y Puente Armando vs. Gutiérrez González Silvia. Aud. Inc. de Consecuencias Inherentes a la Disol. del Vinculo Matrimonial Especial Familiar. 1 Aud. en Incidente. Núm. Exp. 2065/2024 Inc. para Regular Las Conse. Inherentes a la Disol del Vínculo Matrimonial Prom. Silvia.
Baptiste Kevin vs. Acevedo Vera Gabriela. Aud. Especial Familiar. 1 Aud. en Incidente. Núm. Exp. 2803/2024 Inc. de Modificación Al Convn. de Régimen de Visitas y Convivencias.
Esparza Pérez Irma Jesús. Aud. Sucesorio Familiar. 1 audiencia. Núm. Exp. 547/2025.

SENTENCIAS DEFINITIVAS DEL 02 DE JULIO DEL 2026

Camacho Francisco Javier. Sucesorio Familiar Secc. Cuarta Adjudicación 1 Núm. Exp. 821/2025 Secc. Cuarta

SENTENCIAS INTERLOCUTORIAS

Béjar Figueroa Meynkar Samuel vs. Barrios Jaime Viridiana. Especial Familiar Sent. Interl. en el Inc. de Cancel. de Pensión Alimenticia II 1 Sent. Inter. en Incidente. Núm. Exp. 3147/2024 Inc. de Cancel. de Pensión Alimenticia Ii
Talamas Merino Norma Gabriela vs. Gamboa y Rosas Alejandro José G. Especial Familiar Sent. Interl. en la Vía de Apremio II 1 Sent. Inter. en Incidente. Núm. Exp. 49/2023 Vía de Apremio Ii
Torres Rosa María. Sucesorio Familiar Declaratoria de Herederos 1 Núm. Exp. 251/2025

LA SECRETARIA DE ACUERDOS
LIC. CRISTINA CÓRDOVA GARCÍA

SECRETARÍA "B"
ACUERDOS DEL 2 DE JULIO DEL 2026

Abeytua Castellanos María Luisa su Sucesión. Sucesorio Familiar 1 Acdo. Núm. Exp. 140/2026.
Aguilar Muñoz María Cenobia. Int. 1 Acdo. Núm. Exp. 1696/2008.
Aguirre Aguirre Romualdo. Sucesorio Familiar 1 Acdo. Núm. Exp. 1060/2013 Tomo III de la Secc. Primera.
Ariza Serrano Herminia. Sucesorio Familiar 1 Acdo. Núm. Exp. 562/2025.
Calderón Lombroso Samantha vs. Barrera Ghines Jhoezer Jhoarib. Especial Familiar 1 Acdo. en Incidente. Núm. Exp. 894/2023 Inc. de Convivencias.
Camarillo Martínez Nadya Haydee vs. Ricalde Torrescano Roberto. Controversias del Orden Familiar 1 Acdo. en Incidente. Núm. Exp. 860/2013 Inc. de Guarda y Custodia.
Canseco Celis Deyanira vs. Soria Santamaría Jonathan Danilo. Controversias del Orden Familiar 1 Acdo. en Incidente. Núm. Exp. 1602/2006 Inc. de Cancel. de Pensión Alimenticia.
Castro Solís Luciano Gerardo. Sucesorio Familiar 1 Acdo. Núm. Exp. 216/2026.
Chávez Castañón Juan Alberto vs. Soto Rodríguez Ofelia. Especial Familiar Amparo 812/2026. 2 Acdos. Núm. Exp. 140/2018 Amparo 812/2026.
Frappe Flores César Israel vs. Elizabeth Flores Serrano. Especial Familiar Rrc. 1 Acdo. Núm. Exp. 278/2014.
García Cuesta Yuriria vs. Mascorro Alquicira Víctor Miguel. Especial Familiar 1 Acdo. en Incidente. Núm. Exp. 412/2019 Inc. de Incumplimiento de Convenio.
García Flores Sara. Sucesorio Familiar 1 Acdo. Núm. Exp. 658/2025.
García Ramos Ulises su Sucesión. Sucesorio Familiar 1 Acdo. Núm. Exp. 2500/2024 Tomo II de la Secc. Primera.
Gómez Flores Héctor Manuel vs. Meraz García Alicia. Especial Familiar Rrc. 1 Acdo. en Incidente. Núm. Exp. 914/2018 Tomo IV del Inc. de Compensación.
González Cervantes María Cristina. Sucesorio Familiar 2 Acdos. Núm. Exp. 272/2026.
Guerrero Lerma José Genaro. Sucesorio Familiar 1 Acdo. Núm. Exp. 238/2026.
Herrera Mejía Dominga. Sucesorio Familiar Rrc. 1 Acdo. Núm. Exp. 1198/2019.
Huerta Rosales María Luisa. Sucesorio Familiar 1 Acdo. Núm. Exp. 590/2021 Cuarta Sección.
López Flores Pedro. Sucesorio Familiar 1 Acdo. Núm. Exp. 1052/2022.
Macías Macías Roberto. Sucesorio Familiar Rrc. 1 Acdo. Núm. Exp. 842/2022.
Magaña Sánchez Erika Yuzeth vs. Rojas Rodríguez Gonzalo. Controversias del Orden Familiar 1 Acdo. Núm. Exp. 2272/2024 Tomo III.
Martínez Martínez Teresa. Sucesorio Familiar Rrc. 1 Acdo. Núm. Exp. 1124/2020 Secc. Cuarta.
Martínez Sayas Minerva vs. García Alvarado Víctor de Jesús. Controversias del Orden Familiar 2 Acdos. en Incidente. Núm. Exp. 1784/2017 Bis. 1 Inc. de Cambio de Gurda y Custodia.
Mejía Castro Remedios. Sucesorio Familiar Rrc. 2 Acdos. Núm. Exp. 40/2023.
Mendoza Cruz César Eduardo vs. Mendoza Cruz César. Juris. Voluntaria Familiar 1 Acdo. Núm. Exp. 2332/2014 Tomo II Principal.
Mendoza Hernández María Constancia. Sucesorio Familiar 1 Acdo. Núm. Exp. 426/2020.
Mendoza Mendoza María Altagracia, su Sucesión. Sucesorio Familiar 1 Acdo. Núm. Exp. 3204/2024.
Miranda García Germán. Sucesorio Familiar Rrc. 1 Acdo. Núm. Exp. 2164/2023 Secc. Cuarta.
Miranda Linares Teresita. Sucesorio Familiar 1 Acdo. Núm. Exp. 102/2020 Tomo II de la Secc. Primera.
Monroy Leyva María de la Luz. Sucesorio Familiar 1 Acdo. Núm. Exp. 450/2025.
Montero Cortina Ana María. Sucesorio Familiar 2 Acdos. Núm. Exp. 50/2026.
Morales Camacho Juana Eugenia vs. Álvaro Castillo Navarro. Ord. Civil Familiar Rrc. 1 Acdo. Núm. Exp. 2026/2013 Bis. 1 Tomo II.
Morales Olvera Gloria. Sucesorio Familiar Rrc. 1 Acdo. Núm. Exp. 418/2026.
Muñoz Camarillo Guadalupe. Sucesorio Familiar Expedientillo. 1 Acdo. Núm. Exp. 1778/2022.
Nasuta Sofiia vs. Álvarez Gallardo Brais. Especial Familiar 2 Acdos. Núm. Exp. 596/2023 Tomo V.
Ocampo Villa Ana Miriam vs. Mauricio Villegas Noria. Especial Familiar 1 Acdo. en Incidente. Núm. Exp. 2272/2013 Incindete de Cump. Forzoso de Pago a la Pensión Alimenticia Retroactiva.
Olguín Fabela Daniel. Sucesorio Familiar 1 Acdo. Núm. Exp. 1934/2022.
Olivares Silva Miguel. Sucesorio Familiar 1 Acdo. Núm. Exp. 268/2026.

SOLO CONSULTA
SOLO CONSULTA
SOLO CONSULTA

Oropeza Mora Iraid vs. Zagala Barrios Nayeli Leticia. Ord. Civil Familiar 1 Acdo. Núm. Exp. 934/2005.
Palma Alarcón Juan. Sucesorio Familiar Rrc. 1 Acdo. Núm. Exp. 488/2025.
Patiño López Carmen Lizbeth vs. Silvestre Mendoza Armando Salvador. Controversias del Orden Familiar Rrc. 1 Acdo. en Otros. Núm. Exp. 2954/2024 Vía de Apremio.
Pérez Ramírez Vicente. Sucesorio Familiar 1 Acdo. Núm. Exp. 2274/2024 Secc. Tercera.
Plata Muñoz Juan José vs. Murguía Meca Pilar Fernanda. Especial Familiar 1 Acdo. en Incidente. Núm. Exp. 2678/2024 Inc. de Incumplimiento de Convenio.
Prieto y González María Angélica Guiadalupe. Sucesorio Familiar 1 Acdo. Núm. Exp. 80/2026.
Purata Ángeles Jhoana vs. López Santiago David. Controversias del Orden Familiar Rrc. 1 Acdo. Núm. Exp. 2796/2024.
Ramírez Moreno Liliana vs. Ron Delgado Roberto. Controversias del Orden Familiar Rrc. 1 Acdo. Núm. Exp. 3262/2024 Tomo III.
Rayón Rayón Mariela Guadalupe vs. Zea de la Rosa Jesús. Controversias del Orden Familiar 1 Acdo. Núm. Exp. 160/2021.
Rebollo Mondragón María Elena. Sucesorio Familiar 1 Acdo. Núm. Exp. 4/2026.
Romero Arroyo Miguel. Sucesorio Familiar 1 Acdo. Núm. Exp. 304/2025.
Romero Estrada Francisca. Sucesorio Familiar 2 Acdos. Núm. Exp. 1618/2014.
Rubluo Islas José Luis. Sucesorio Familiar 1 Acdo. Núm. Exp. 1598/2023 Principal.
Ruíz Jiménez Robert Asariel vs. Partida Hernández Hannia Guadalupe. Controversias del Orden Familiar Rrc. 1 Acdo. Núm. Exp. 2358/2024 Tomo II.
Ruíz Zúñiga Armando Benjamín vs. Vishnia Cojab Esther. Especial Familiar Rrc. 2 Acdos. en Incidente. Núm. Exp. 1380/2023 Inc. de Cuestiones Inherentes Al Divorcio.
Ruíz Zúñiga Armando Benjamín vs. Vishnia Cojab Esther. Especial Familiar Rrc. 1 Acdo. Núm. Exp. 1380/2023 Tomo II.
Sánchez López María Luisa. Sucesorio Familiar 1 Acdo. Núm. Exp. 222/2023.
Sánchez María Esther. Sucesorio Familiar 1 Acdo. Núm. Exp. 1580/2013.
Sánchez Rodríguez María Catalina vs. Orozco González Paulo César. Controversias del Orden Familiar Rrc. 1 Acdo. Núm. Exp. 560/2023.
Saúl Martínez Consuelo. Sucesorio Familiar 1 Acdo. Núm. Exp. 2256/2023.
Tapia Ávila Marco Antonio vs. Garnica Garnica Juana Liliana. Especial Familiar 1 Acdo. Núm. Exp. 200/2026.
Tinoco Ramírez Paul. Sucesorio Familiar 1 Acdo. Núm. Exp. 1444/2024.
Tirado Calderón Pablo vs. Sucesorio Familiar 1 Acdo. Núm. Exp. 766/1991 Tomo III.
Toledo Muñoz Julián. Sucesorio Familiar 1 Acdo. Núm. Exp. 220/2026.
Ugalde Jiménez Víctor Manuel. Sucesorio Familiar Rrc. 1 Acdo. Núm. Exp. 180/2026.
Valdés Canale Francisco Javier. Sucesorio Familiar 1 Acdo. en Cuadernillo. Núm. Exp. 1224/2007 Inc. de Nul. de Actuaciones Bis. III.
Valdés Canale Francisco Javier. Sucesorio Familiar 1 Acdo. Núm. Exp. 1224/2007 Inc. de Nul. de Actuaciones IV.
Valdés Canale Francisco Javier. Sucesorio Familiar 1 Acdo. en Incidente. Núm. Exp. 1224/2007 Inc. de Nul. de Actuaciones V.
Valenzuela Zamora Félix Fernando vs. Vega Reséndiz Nancy Berenice. Controversias del Orden Familiar 1 Acdo. en Expedientillo. Núm. Exp. 2730/2024 Expedientillo.
Varela Chávez José Iván. Sucesorio Familiar 1 Acdo. Núm. Exp. 1842/2024.
Vega Rosales Raymundo vs. Aguayo Espinoza Marilyn Clara. Controversias del Orden Familiar 1 Acdo. en Incidente. Núm. Exp. 2120/2024 Tomo II del Inc. de Cambio de Guarda y Custodia.
Yescas Hernández Mariana vs. De la Cruz Díaz Belizario. Controversias del Orden Familiar Rrc. 1 Acdo. en Incidente. Núm. Exp. 2236/2016 Inc. de Cambio de Guarda y Custodia.
NO PUBLICADOS
Hernández Canales Marisol vs. Armando Patiño Prieto. Controversias del Orden Familiar 1 Acdo. Núm. Exp. 2136/2024.
AUDIENCIA
Chávez Granados Esteban. Sucesorio Familiar. 1 audiencia. Núm. Exp. 174/2026.
Martínez Sayas Minerva vs. García Alvarado Víctor de Jesús. Aud. Incidental Controversias del Orden Familiar 1 Aud. en Incidente. Núm. Exp. 1784/2017 Bis. 1 Inc. de Cambio de Gurda y Custodia.
Ortiz López Pilar. Sucesorio Familiar. 1 audiencia. Núm. Exp. 1842/2016 Tomo II Secc. Primera.
SENTENCIAS INTERLOCUTORIAS
Pérez Guardiola Eva Catherina. Sucesorio Familiar Validez de Test. 1 Núm. Exp. 834/2025

LA SECRETARIA DE ACUERDOS
LIC. REBECA RODRÍGUEZ CALDERÓN

TRIGÉSIMO SEGUNDO DE LO FAMILIAR

SECRETARÍA "A"
ACUERDOS DEL 2 DE JULIO DEL 2026

Aguilar Palacios Diana vs. Rojas Velázquez Luis Alberto. Controversias del Orden Familiar Jc. 1 Acdo. Núm. Exp. 1697/2023.
Avelino Torres Natllelly Viridiana vs. Guadarrama Miranda Mario Alberto. Controversias del Orden Familiar Comparecencia Y. 1 Acdo. en Incidente. Núm. Exp. 73/2023 Modificación de Convn. (Escrito 10-Junio- 24).
Banuet Zamora Yuridia del Carmen vs. López Reyes Edgar. Controversias del Orden Familiar Jc. 1 Acdo. Núm. Exp. 1155/2024.
Barragán Vázquez Alfredo vs. Barragán Ocaña Alfredo. Controversias del Orden Familiar de Raquel Y. 1 Acdo. en Incidente. Núm. Exp. 557/2019 Inc. de Cancel. de Pensión Alimenticia.
Becerril Esquivel Jorge. Sucesorio Familiar Jc Expedientillo. 1 Acdo. en Expedientillo. Núm. Exp. 825/2024 Expedientillo.
Castilla Franklin Odette Berenice. Juris. Voluntaria Familiar M. 1 Acdo. en Incidente. Núm. Exp. 3041/2024 Inc. de Remoción de Tutriz y Curatriz.
Celorio Garrido Sergio Alejandro. Sucesorio Familiar M. 1 Acdo. Núm. Exp. 687/2002 Secc. Primera Tomo II.
Chávez del Toro Adriana vs. Valdéspino Arneaga Francisco Javier. Controversias del Orden Familiar audiencia. 1 Acdo. Núm. Exp. 1843/2017 Principal Tomo II.
Colín Martínez Joseluis vs. Ponce Facundo Alejandra. Controversias del Orden Familiar Entrega de Billetes. 1 Acdo. Núm. Exp. 1515/2024.
Díaz Ramirez Juan Carlos su Sucesión. Sucesorio Familiar M. 3 Acdos. Núm. Exp. 487/2025.
Financiera por el Impulso Económico S.A. de C.V. Ejecutivo Mercantil Jc Expedientillo. 1 Acdo. en Expedientillo. Núm. Exp. 1453/2024.
Franco Pacheco Dalía Abril vs. Vázquez Benítez Óscar. Controversias del Orden Familiar Jc. 1 Acdo. Núm. Exp. 2005/2024.
Fuentes Reynoso Rafaela su Sucesión. Sucesorio Familiar M. 1 Acdo. Núm. Exp. 263/2026.
Galindo Mares Yarumi vs. Lara Reyes Jesús Bernardo. Controversias del Orden Familiar Jc. 1 Acdo. Núm. Exp. 1595/2024.
García Mena Marlene vs. De la Rosa Pérez Gabriel. Ord. Civil Familiar M. 1 Acdo. Núm. Exp. 129/2026.
González García Ricardo su Sucesión. Sucesorio Familiar de Joaquín Y. 1 Acdo. Núm. Exp. 1543/2023.
González García Virginia vs. Héctor Jiménez Uribe. Controversias del Orden Familiar M. 1 Acdo. Núm. Exp. 925/2017.
González Vda. de Roa Antonia su Sucesión. Sucesorio Familiar M. 1 Acdo. Núm. Exp. 2013/2017.
González Díaz del Castillo María de la Luz y Emir Ángel Gerardo Castro Dupeyron. Ord. Civil Familiar audiencia. 1 Acdo. en Incidente. Núm. Exp. 621/1997 Inc. de Cesación de Pensión Alimenticia (Digitalizado).
Guadarrama Cid Areli vs. Guadarrama Donjuan Luis Javier. Controversias del Orden Familiar Jc. 1 Acdo. Núm. Exp. 1613/2024.
Gutiérrez Reus María Angélica vs. Pérez Cruz Gerardo. Especial Familiar de Alejandro Y. 2 Acdos. en Incidente. Núm. Exp. 741/2009 Inc. de Ejecc. de Sentencia.
Hernández Burgos Jorge Cristo vs. Valenzuela Valenzuela Nubia Guadalupe. Especial Familiar Dada Nueva Cuenta. 1 Acdo. en Incidente. Núm. Exp. 743/2022 Inc. de Cuantif. y Liquidación de Pensión Alimenticia.
Hernández Padrón Felícitas su Sucesión. Sucesorio Familiar Cedula Y. 1 Acdo. Núm. Exp. 1683/2022.
Hernández Varela María Elena vs. Canizal Cruz Nancy y Martínez Hernández Eduardo Gadiel. Controversias del Orden Familiar de la Actora, Se Ordena Citación a Sent. Y. 1 Acdo. Núm. Exp. 1121/2023.
Ibáñez García Pino su Sucesión. Sucesorio Familiar Cedula Y. 1 Acdo. Núm. Exp. 429/2024.

SOLO CONSULTA
SOLO CONSULTA
SOLO CONSULTA

José Gaspar Argueta Pérez vs. Raymundo Refugio Díaz Barranco Catarino su Sucesión Inclán González C Director del Registro Público de la Propiedad y del Comercio de la Ciudad de México. Ord. Civil Familiar Comparecencia, Emplaz. Y. 1 Acdo. Núm. Exp. 1847/2024.
Lima Fernández Irma Ismaela vs. López Ortiz Santiago. Ord. Civil Familiar Jc. 1 Acdo. Núm. Exp. 141/2026.
Lira Baliño Patricia Aline vs. Muñoz Reséndiz Juan Miguel. Controversias del Orden Familiar M. 1 Acdo. Núm. Exp. 2517/2024 Principal.
López Morales Natalia Marisol vs. Martín Acevedo Luis Armando. Controversias del Orden Familiar M. 1 Acdo. Núm. Exp. 1547/2019.
Luna García Matilde su Sucesión. Sucesorio Familiar Comparecencia Y. 1 Acdo. Núm. Exp. 669/2025.
Mariles González Jocelyn vs. Mino Osorio David. Controversias del Orden Familiar Jc Expedientillo. 1 Acdo. Núm. Exp. 1595/2019.
Medina Ramírez Claudia Begoña vs. Castillo Aguilar Armando Roberto. Controversias del Orden Familiar M. 1 Acdo. Núm. Exp. 2769/2024 Principal Tomo IV (Activo).
Meneses Sandoval Antonio su Sucesión. Sucesorio Familiar M. 1 Acdo. Núm. Exp. 1895/2023.
Meza Linares Mauricio Ramses. Juris. Voluntaria Familiar M. 1 Acdo. Núm. Exp. 2027/2023.
Mondragón Uribe Laura Genoveva vs. Hernández Ruíz Rodolfo. Controversias del Orden Familiar 1 Acdo. Núm. Exp. 77/2023.
Monroy Fonseca Hilda Amparo vs. Mario Luis Báez Rodríguez. Controversias del Orden Familiar Aclaración e Dada. 1 Acdo. en Incidente. Núm. Exp. 2023/2012 Aumento de Pensión Alimenticia Promov. por Mariana Elizabeth Báez Monroy.
Montaño Hernanez Lizbeth Viridiana vs. Gómez Mora Carlos. Controversias del Orden Familiar Jc Expedientillo. 1 Acdo. en Expedientillo. Núm. Exp. 163/2019 Expedientillo.
Munguía García Arturo. Sucesorio Familiar 2 Acdos. Núm. Exp. 367/2021 Principal Tomo II.
Núñez Juan Rafael su Sucesión. Sucesorio Familiar Jc. 1 Acdo. Núm. Exp. 399/2025.
Pacheco Mendoza Vicente su Sucesión. Sucesorio Familiar Jc. 1 Acdo. Núm. Exp. 347/2025.
Pagaza Rodríguez María Magdalena su Sucesión. Sucesorio Familiar de Manuel Y. 1 Acdo. en Incidente. Núm. Exp. 2041/2024 Inc. de Remoción del Cargo de Albacea.
Pagaza Rodríguez María Magdalena su Sucesión. Sucesorio Familiar de Manuel Y. 1 Acdo. en Cuadernillo. Núm. Exp. 2041/2024 Secc. Tercera.
Palacios Pineda Adriana vs. Carrasco Ruíz Daniel. Controversias del Orden Familiar M. 1 Acdo. en Cuadernillo. Núm. Exp. 1323/1998 Inc. de Cancel. de Alimentos.
Pérez Alba María Dolores Eugenia vs. Ortega Pérez José Arturo. Especial Familiar Cedula Y. 1 Acdo. en Incidente. Núm. Exp. 1999/2015 Inc. de Cambio de Guarda y Cusytodia.
Peña Robles Francisco Javier su Sucesión. Sucesorio Familiar Jc. 2 Acdos. Núm. Exp. 253/2025.
Reyes Aguirre José Antonio. Sucesorio Familiar Jc. 1 Acdo. Núm. Exp. 1167/2019.
Rodríguez Jiménez Ignacio su Sucesión. Sucesorio Familiar M. 1 Acdo. Núm. Exp. 79/2026.
Rueda Martínez Amparo. Sucesorio Familiar Informe Y. 1 Acdo. Núm. Exp. 291/2026.
Salinas Valentino Janette vs. Ávila Álvarez Roberto. Especial Familiar M. 1 Acdo. en Incidente. Núm. Exp. 363/2021 Inc. de Fijación de Visitas y Convivencias.
Sánchez Olvera Vicente su Sucesión. Sucesorio Familiar M. 1 Acdo. Núm. Exp. 2109/2024.
Sánchez Valenzuela Lidia Esther. Sucesorio Familiar M. 1 Acdo. en Cuadernillo. Núm. Exp. 2141/2024 Secc. Tercera. Rendición de Ctas. y Administración (Escrito 7- Abr- 26).
Santos Ávila Damaris Itzel vs. Navarro Romero Raymundo. Especial Familiar M. 1 Acdo. en Cuadernillo. Núm. Exp. 1703/2019 Inc. de Fijación de Derechos de Visitas y Convivencias.
Sordo Cortés Justa Isabel. Sucesorio Familiar Jc Expedientillo. 1 Acdo. Núm. Exp. 315/2022.
Tinajero Granados Ma de Lourdes. Sucesorio Familiar Jc. 1 Acdo. Núm. Exp. 263/2022.
Vitinio González Silvina vs. Sierra Macías Aarón. Ord. Civil Familiar Jc. 1 Acdo. Núm. Exp. 409/2026.
Zamora Rodríguez Esperanza su Sucesión. Sucesorio Familiar de Los Denunciantes Y. 1 Acdo. Núm. Exp. 533/2025.
Zamudio Hernández Luis Enrique vs. Nava Rebollar Kenia. Especial Familiar Jc. 1 Acdo. en Incidente. Núm. Exp. 2939/2024 Inc. de Pensión Alimenticia.

NO PUBLICADOS

González Córdoba Yolanda vs. González Córdova Yolanda. Sucesorio Familiar Bd e 4568. 1 Acdo. en Cuadernillo. Núm. Exp. 1651/2014 Consignación de Frutos y Rentas.
González Córdoba Yolanda. Sucesorio Familiar Revoca y Autoriza e 4307. 1 Acdo. Núm. Exp. 1651/2014 Cuad. Pr. Tomo III. Inicio Notaria. Conv. 8- Iii- 18. Const. Ene- 2023 a la Fecha.
Malváez Rivas Juan Gabriel vs. Malváez Malváez Maribel. Especial Familiar Rebeldia Agravios e Dada. 1 Acdo. en Incidente. Núm. Exp. 2687/2024 Segunda Vía de Apremio.
Martínez Cervantes Lourdes Angélica vs. Pérez Eleazar Armando Isai. Controversias del Orden Familiar Recurso de Revocación e 4689. 1 Acdo. Núm. Exp. 505/2020 Principal Tomo Dos.
Ortega Valencia Mayra Aidé vs. Valladares Béjar Arturo. Especial Familiar No Ha Lugar e 8923. 1 Acdo. en Incidente. Núm. Exp. 999/2020 Inc. de Ejecc. Forzosa de Convn. Régimen de Visitas y Convivencias.
Ortega Valencia Mayra Aidé vs. Valladares Béjar Arturo. Especial Familiar Informe e 1020. 5 Acdos. Núm. Exp. 999/2020.
Ortega Valencia Mayra Aidé vs. Valladares Béjar Arturo. Especial Familiar Contestación e 1638. 1 Acdo. Núm. Exp. 999/2020 Inc. de Pago de Pensiones Alimenticia Vencidas y No Pagadas.
Ramírez Lara Rut Nohemí vs. Caldes Pichardo Nadir Adrián. Controversias del Orden Familiar Informe e 4451. 1 Acdo. en Cuadernillo. Núm. Exp. 1083/2018 Tomo Dos.
Ruíz Ascencio Frida Sofía vs. Ruíz Vargas José Israel. Controversias del Orden Familiar Correo Devolución Autos e 4884. 1 Acdo. en Expedientillo. Núm. Exp. 1791/2022 Expedientillo.
Salcedo Cuadra María Julieta su Sucesión. Sucesorio Familiar Apel. e 1140. 1 Acdo. en Incidente. Núm. Exp. 2235/2024 Inc. Opos. Rendición de Ctas. del 1- Abril- 24 a 31- Mzo- 25 (Escrito 13- Mayo- 25).
Salcedo Cuadra María Julieta su Sucesión. Sucesorio Familiar Apel. e 4471. 1 Acdo. en Incidente. Núm. Exp. 2235/2024 Inc. de Oposición a la Rendición de Ctas. Complementaria del 1- Abril- 24 a 31- Mzo- 25.
Torres Castillo Catalina Guadalupe vs. López Echeveste Eneas Espartaco Evandro. Controversias del Orden Familiar Cedula Y. 1 Acdo. en Expedientillo. Núm. Exp. 723/2010.

AUDIENCIA

Hernández Castro Norma Elizabeth vs. Granados Robles Rodolfo Benjamín. audiencia Se Difiere Especial Familiar. 1 audiencia. Núm. Exp. 2053/2022 Inc. de Incremento de Pensión Alimenticia y Fijación de Pensión Compensatoria.

EL SECRETARIO DE ACUERDOS
LIC. ERNESTO VILLARREAL TÉLLEZ

SECRETARÍA "B"
ACUERDOS DEL 2 DE JULIO DEL 2026

Aguilera Gutiérrez José Francisco. Sucesorio Familiar 1 Acdo. en Expedientillo. Núm. Exp. 80/2013 Expedientillo.
Aguirre Delgadillo Emma su Sucesión. Sucesorio Familiar 2 Acdos. en Incidente. Núm. Exp. 778/2025 Inc. de Nul. de Actuaciones.
Alvarado García Nancy vs. Moreno Torres Mario Alberto. Controversias del Orden Familiar 1 Acdo. en Incidente. Núm. Exp. 356/2022 Vía de Apremio.
Angeles Escalona Jésica Anahi. Juris. Voluntaria Familiar 1 Acdo. Núm. Exp. 166/2026.
Aquiles Gómez Lourdes vs. Rojas Pérez Miguel Ángel. Especial Familiar 1 Acdo. Núm. Exp. 410/2026.
Ayala Arellano Silvia vs. Marco Antonio Nava Gómez. Alim. F. 1 Acdo. Núm. Exp. 1314/2003.
Calcaneo Anzaldo Aldo Gabriel. Especial Familiar F. 2 Acdos. en Expedientillo. Núm. Exp. 1184/2023 Expedientillo.
Cervantes López Carlos Arturo. Juris. Voluntaria Familiar 1 Acdo. Núm. Exp. 3012/2024 Tomo III.
Cervantes Naranjo Dalía vs. Pérez Jiménez David. Controversias del Orden Familiar 1 Acdo. en Incidente. Núm. Exp. 1090/2021 Inc. de Aumento de Pensión Alimenticia y Modificación de Convenio.
Corona Granados Antolína su Sucesión. Sucesorio Familiar 1 Acdo. Núm. Exp. 326/2026.
Cruz Montufar Araceli vs. Albarrán Santiago Óscar. Controversias del Orden Familiar 1 Acdo. Núm. Exp. 474/2016 Inc. de Cancel. de Pensión Alimenticia.

SOLO CONSULTA
SOLO CONSULTA
SOLO CONSULTA

Cruz Pantoja Leandro su Sucesión. Sucesorio Familiar 1 Acdo. en Expedientillo. Núm. Exp. 512/2024 Actual 2026.
Cuéllar Mejía Benjamín vs. Ramírez González Vanessa María Esther. Controversias del Orden Familiar 1 Acdo. Núm. Exp. 556/2023.
Domingo García Vera vs. No Hay. Sucesorio Familiar. 1 Acdo. Núm. Exp. 1184/2007.
Enríquez Rueda Beatriz su Sucesión. Sucesorio Familiar 1 Acdo. Núm. Exp. 876/2024.
España García Ofelia María su Sucesión. Sucesorio Familiar F. 1 Acdo. Núm. Exp. 16/2026.
Espinosa Mendoza Julio César vs. Leyma Darinka Villegas Bedolla. Controversias del Orden Familiar 1 Acdo. Núm. Exp. 1046/2014.
Frías Maldonado Lorenzo su Sucesión. Sucesorio Familiar 1 Acdo. Núm. Exp. 362/2023.
Gandy Eva, su Sucesión. Sucesorio Familiar 1 Acdo. en Incidente. Núm. Exp. 3022/2024 Inc. de Entrega de Llaves y Acceso Al Inmueble.
García González Ricarda su Sucesión. Sucesorio Familiar. 1 Acdo. en Expedientillo. Núm. Exp. 2824/2024 Actual 2026.
García Rodríguez Fernando su Sucesión. Sucesorio Familiar Apelación. 1 Acdo. en Incidente. Núm. Exp. 960/2021 Inc. de Impugnación Oposición, e Inconformidad a la Rendición de Ctas.
García Yáñez Judith vs. Vázquez Vallejo Christian Enrique. Controversias del Orden Familiar 3 Acdos. Núm. Exp. 978/2023.
Gómez García María Yolanda su Sucesión. Sucesorio Familiar F. 1 Acdo. en Expedientillo. Núm. Exp. 1868/2022.
Gómez Ramírez Fernando vs. Vigil Suárez Consuelo. Sucesorio Familiar 2 Acdos. Núm. Exp. 36/2026.
González Soriano Heidy Harlene vs. Luis Alberto López Delgado. Controversias del Orden Familiar F. 2 Acdos. en Incidente. Núm. Exp. 154/2019 Inc. de Cancel. de Pensión Alimenticia.
Gorostieta Martínez Gabriela vs. García Méndez Roberto. Controversias del Orden Familiar 1 Acdo. Núm. Exp. 1494/2021.
Gutiérrez Espinoza Monserrat vs. Fuentes García Jaime. Controversias del Orden Familiar F. 1 Acdo. Núm. Exp. 458/2005.
Hernández Lomelí María Dolores vs. Hernández Medina Iván. Controversias del Orden Familiar 1 Acdo. en Expedientillo. Núm. Exp. 708/2019 Inc. de Incumplimiento de Pago de Pensión.
Ibarra y Torices María Esther. Test. 2 Acdos. Núm. Exp. 1262/2001.
Islas Hernández José Luis vs. Vargas Aguillon Sonia. Especial Familiar 2 Acdos. Núm. Exp. 1824/2016.
Laguna Sánchez Claudia Beatriz vs. Ricardo Velázquez López. Controversias del Orden Familiar 1 Acdo. Núm. Exp. 1776/2009.
Lara Castellanos Karla vs. Calvo Domínguez Roberto. Especial Familiar 1 Acdo. en Incidente. Núm. Exp. 2510/2024 Tomo II del Inc. de Mod. de Pensión Alimenticia Referente a la Habitación.
López Álvarez Leticia su Sucesión. Sucesorio Familiar. 1 Acdo. Núm. Exp. 812/2022.
López García Miriam vs. Julio César González Quintana. Controversias del Orden Familiar F. 1 Acdo. Núm. Exp. 326/2021 Tomoii.
Luna Vilorio Leopoldo. Sucesorio Familiar. 1 Acdo. Núm. Exp. 1408/2015.
Maldonado Matamoros Miguel Ángel vs. - - -. Sucesorio Familiar F. 1 Acdo. en Cuadernillo. Núm. Exp. 1060/2020 Secc. Cuarta.
Mancilla Mendoza José Reynaldo vs. Solís Gil María Graciela. Ord. Civil Familiar F. 1 Acdo. Núm. Exp. 1748/2023.
Mansilla Moya Manuel vs. Montfort González Elvira Alicia y Montfort González Leonor. Ord. Civil Familiar 1 Acdo. Núm. Exp. 1910/2023.
Manzano Padilla Margarita vs. Víctor M. Basilio Avilés. Controversias del Orden Familiar 1 Acdo. Núm. Exp. 114/2004.
Marín Nieto Julio. Sucesorio Familiar F. 1 Acdo. Núm. Exp. 1542/2015 Inc. de Remoción de Albacea.
Martínez García María Elena su Sucesión. Sucesorio Familiar. 1 Acdo. Núm. Exp. 492/2025.
Martínez Ramírez Hilda Haleli vs. Landin Rodríguez Rigoberto. Ord. Civil Familiar F. 1 Acdo. Núm. Exp. 370/2026.
Martínez Valenzuela Francisco y Virginia Castañeda de Martínez vs. No Hay. Juris. Voluntaria Familiar F. 1 Acdo. Núm. Exp. 428/2006.
Miranda Hill Claudia Guadalupe vs. Manuel Baltazar Mancilla. Especial Familiar 1 Acdo. Núm. Exp. 1406/2014.
Montfort González Elvira Alicia. Test. 1 Acdo. Núm. Exp. 914/2002.
Montiel Serafín Florentino su Sucesión. Sucesorio Familiar F. 1 Acdo. Núm. Exp. 2936/2024 Segunda Sección.
Mora Ramírez Julio César. Sucesorio Familiar 1 Acdo. Núm. Exp. 44/2017.
Morales Mosqueda Ma. Consuelo vs. Gilberto Guzmán Romero. Controversias del Orden Familiar 1 Acdo. en Incidente. Núm. Exp. 38/2013 Inc. de Extinción y/o Cesación por Haber Cambiado Las Circunstancias que Dieron Origen.
Moreno Antonio Mauricio su Sucesión. Sucesorio Familiar 1 Acdo. Núm. Exp. 2388/2024.
Murillo Vázquez María Elena Paulina vs. Vázquez Méndez Martínez su Sucesión José. Ord. Civil Familiar Requerimiento de Sala. 1 Acdo. Núm. Exp. 113/2025 Tomo II.
Noguera Arce Gustavo Alejandro vs. Cruz Escalante Mariana Paola. Controversias del Orden Familiar 1 Acdo. en Incidente. Núm. Exp. 1832/2017 Inc. de Pensiones Alimenticias Vencidas y No Pagadas 2.
Noguera Arce Gustavo Alejandro vs. Cruz Escalante Mariana Paola. Controversias del Orden Familiar 1 Acdo. en Incidente. Núm. Exp. 1832/2017 Inc. de Ejecc. de Sentencia.
Núñez Castañeda Miriam vs. Pérez Cortés Joseph. Controversias del Orden Familiar 1 Acdo. en Incidente. Núm. Exp. 48/2020 Inc. de Cambio de Guarda y Custodia.
Olivares Cisneros Mario. Sucesorio Familiar F. 1 Acdo. Núm. Exp. 1850/2019.
Olvera Reyes María Fernanda vs. Martínez Martínez Sergio Alejandro. Controversias del Orden Familiar 1 Acdo. Núm. Exp. 1318/2022.
Padilla Escobar Alfredo su Sucesión. Sucesorio Familiar. 1 Acdo. Núm. Exp. 2036/2023.
Pinto Flores Juan José su Sucesión. Sucesorio Familiar 1 Acdo. en Incidente. Núm. Exp. 1396/2022 Inc. de Remoción de Albacea.
Ramírez Quinto Perla Xóchitl vs. García Monroy. Edmundo. Controversias del Orden Familiar F. 1 Acdo. Núm. Exp. 1584/2008 Principal.
Reyes Bonilla Bianca Avril vs. Valle Castillo Ricardo. Ord. Civil Familiar F. 1 Acdo. Núm. Exp. 352/2026.
Roa Castro Mónica Isabel vs. Bolaños Díaz Enrique. Especial Familiar 1 Acdo. Núm. Exp. 1714/2016.
Rodríguez Guiran Ana Karen vs. Yáñez Peña Erick. Controversias del Orden Familiar 1 Acdo. en Incidente. Núm. Exp. 2502/2024 Tomo II, Inc. de Perdida de Guarda y Custodia por Incumplimiento de Convenio.
Rodríguez León Quetzalcóatl vs. Rocha Morales María Fernanda. Especial Familiar. 1 Acdo. Núm. Exp. 1218/2023.
Rodríguez Uribe Saúl Amiu su Sucesión. Sucesorio Familiar 1 Acdo. Núm. Exp. 632/2023.
Rojas Lozano Héctor su Sucesión. Sucesorio Familiar. 1 Acdo. Núm. Exp. 400/2026.
Rojas Velázquez Concepción vs. José Cruz Mosco Cisneros. Especial Familiar 1 Acdo. Núm. Exp. 468/2020.
Ruíz Cruz Federico. Juris. Voluntaria Familiar 1 Acdo. Núm. Exp. 1260/2021.
Sandoval y Becerril María del Consuelo. Sucesorio Familiar 1 Acdo. en Incidente. Núm. Exp. 178/2025 Inc. de Impugnación a la Rendición de Ctas. Formulada por el Albacea.
Santoyo Gómez Laura Grisel vs. José Luis Maldonado Huerta. Alim. 1 Acdo. Núm. Exp. 1730/2007.
Sigler Rangel Alejandro su Sucesión. Sucesorio Familiar. 2 Acdos. Núm. Exp. 3648/2024.
Solís Martínez Ariana vs. Mendoza Galicia Irving Zuriel. Controversias del Orden Familiar 2 Acdos. en Incidente. Núm. Exp. 236/2017 Incidental de Aumento y Modificación del Pago de Pensión Alimenticia.
Tornell Martínez María del Rocío vs. Hernández Rocha Demetrio Manuel. Alim. 1 Acdo. Núm. Exp. 1326/2004.
Valencia Cruz Érika vs. Ramírez Sánchez Martín. Especial Familiar 1 Acdo. Núm. Exp. 490/2009.
Valle Gómez Raymundo vs. Toscano Hernández Elva. Especial Familiar 3 Acdos. en Incidente. Núm. Exp. 216/2021 Inc. de Cambio de Guarda y Custodia y Pensión Alimenticia.
Vázquez Sixto Ma del Carmen su Sucesión. Sucesorio Familiar F. 1 Acdo. Núm. Exp. 302/2026.
Velasco Yáñez Francisco Javier. Juris. Voluntaria Familiar Acept. Cargo de Albacea. 1 Acdo. Núm. Exp. 26/2025.
Velázquez Bautista Luis su Sucesión vs. Sucesorio Familiar. 1 Acdo. Núm. Exp. 1874/2009.
Velázquez Ortiz María de Los Ángeles su Sucesión. Sucesorio Familiar. 1 Acdo. Núm. Exp. 114/2026.
Vizcaíno Alcántara Javier. Sucesorio Familiar 1 Acdo. Núm. Exp. 732/2020 Inc. de Objeción en contra del Inventario y Avaluo.
Zaldívar Estrada Lourdes Vianey vs. Pérez Jaime Sergio. Especial Familiar 1 Acdo. Núm. Exp. 782/2020.
Zaragoza Olivares Victoria su Sucesión. Sucesorio Familiar F. 1 Acdo. Núm. Exp. 398/2026.
AUDIENCIA

SOLO CONSULTA
SOLO CONSULTA
SOLO CONSULTA

Alamillo Terán María Eugenia vs. Macías Herrera Marco Antonio Manuel. Controversias del Orden Familiar 1 audiencia. Núm. Exp. 1988/2022 Tomo II.

Arteaga Martínez María de Los Ángeles. Aud. 790 Sucesorio Familiar. 1 audiencia. Núm. Exp. 184/2025.

Mejía y García Simeón. Aud. Sucesorio Familiar. 1 Aud. en Incidente. Núm. Exp. 2438/2024 Inc. de Oposición y/o Objeción de Rendición de Ctas. 24 Noviembre Al 31 de Diciembre de 2022.

SENTENCIAS INTERLOCUTORIAS

Bahena López Mario vs. Vargas Lucas Angélica. Especial Familiar Sent. Interlocutoria. 1 Sent. Inter. en Incidente. Núm. Exp. 52/2026 Vía de Apremio

López Álvarez Gabriel vs. Giordano Aguilar Fabiola Patricia. Ord. Civil Familiar Sent. Interl. 1 Sent. Inter. en Cuadernillo. Núm. Exp. 636/2008 Vía de Apremio

Martínez Avilés Beatriz vs. Reyes González Marco Antonio. Controversias del Orden Familiar Sent. Interlocutoria. 1 Sent. Inter. en Incidente. Núm. Exp. 2508/2024 Inc. de Reduc. de Pensión Alimenticia

Sánchez Contreras Jazmín vs. Pérez Tovar Roberto Carlos. Controversias del Orden Familiar Sent. Interl. 1 Sent. Inter. en Incidente. Núm. Exp. 186/2025 Inc. de Liquidación De pensiones Vencidas y No Pagadas

EL SECRETARIO DE ACUERDOS
LIC. OMAR CARDOZA MARTÍNEZ

SOLO CONSULTA
SOLO CONSULTA
SOLO CONSULTA

JUZGADOS CIVILES DE PROCESO ORAL

PRIMERO DE LO CIVIL DE PROCESO ORAL

SECRETARÍA "A"
ACUERDOS DEL 2 DE JULIO DEL 2026

Gaitan Zamora Nadja Aquarimantima Vs. Cemcy Asociados S.A. de C.V. Oral Civil Desechamiento. 1 Acdo. Núm. Exp. 686/2026.
Kptl México Bank S.A. I. B. M Kapital México Grupo Financiero Vs. Ordaz Macías María Karla. Oral Mercantil Requerimiento de Documentos. 1 Acdo. Núm. Exp. 812/2026.
Martínez Vázquez Leonardo Rafael Vs. Grupo Aitex S.A. de C.V. y Aminta Inmobiliaria S de R.L. de C.V. y Sandoval Ortiz Gustavo. Oral Mercantil 2 Acdos. Núm. Exp. 68/2026.
Pineda Vázquez José Luis su Sucesión Vs. Pérez Hoyo Karen. Oral Civil 1 Acdo. Núm. Exp. 11/2026.
Promotora Industrial Eficienta S.A. de C.V. Vs. Banco Mercantil del Norte Sa Institución de Banca Múltiple Banorte y Seguros Banorte S.A. de C.V. Grupo Financiero Banorte. Oral Mercantil Desechamiento. 1 Acdo. Núm. Exp. 743/2026.
Secreto. Ejecutivo Mercantil 1 Acdo. Núm. Exp. 1147/2025.
Secreto. Ejecutivo Mercantil 1 Acdo. Núm. Exp. 1189/2025.
Secreto. Providencias Precautorias Mercantil 1 Acdo. Núm. Exp. 20/2026.
Secreto. Ejecutivo Mercantil 1 Acdo. Núm. Exp. 436/2024.
Secreto. Ejecutivo Mercantil 1 Acdo. en Otros. Núm. Exp. 436/2024 Prov. Prec.
Secreto. Medios Preparatorios Mercantil 1 Acdo. Núm. Exp. 637/2025.
Secreto. Ejecutivo Mercantil Oral Mercantil Desechamiento. 1 Acdo. Núm. Exp. 680/2026.
Secreto. Ejecutivo Mercantil 1 Acdo. Núm. Exp. 739/2025.
Secreto. Ejecutivo Mercantil 1 Acdo. Núm. Exp. 781/2025.
Secreto. Ejecutivo Mercantil Prevención. 1 Acdo. Núm. Exp. 809/2026.
Seguros Inbursa S.A. Grupo Financiero Inbursa. Juris. Voluntaria Mercantil Requerimiento de Documentos. 1 Acdo. Núm. Exp. 815/2026.
Suárez Jaime Verónica Vs. Rodríguez Cabo Jaime Adán Noé. Oral Civil 1 Acdo. Núm. Exp. 283/2024.
Villanueva Aquino María del Socorro Vs. Camacho Santos Fabricio. Juris. Voluntaria Civil 1 Acdo. Núm. Exp. 340/2024.
AUDIENCIA
Martínez González Manuel Alejandro Vs. Gutiérrez Trejo Alberto. Acta de Aud. Oral Civil. 1 Audiencia. Núm. Exp. 438/2022.

LA SECRETARIA DE ACUERDOS
MAESTRA. CAROLINA NERI SÁNCHEZ

SECRETARÍA "B"
ACUERDOS DEL 2 DE JULIO DEL 2026

Bazaldua Bañuelos Juan Gabriel Vs. Domínguez Martínez Guadalupe. Ejecutivo Mercantil 1 Acdo. Núm. Exp. 1250/2025.
Degasa S.A. de C.V. Vs. Pacheco Sandoval Edson. Oral Mercantil 1 Acdo. Núm. Exp. 107/2025.
Elevadores Otis S de R.L. de C.V. Vs. Banca Mifel Sa Ibm Grupo Financiero Mifel en su Carácter de Fiduciario del Fideicomiso Mifel 2346/2016. Oral Mercantil 1 Acdo. Núm. Exp. 1256/2025.
Hernande Flores Irma Vs. Ortega Ramos Alicia. Oral Civil 1 Acdo. Núm. Exp. 707/2025.
Ignitia Desarrollos S.A. de C.V. Vs. Michael Berthold Fischer. Oral Mercantil 1 Acdo. Núm. Exp. 539/2025.
Secreto. Providencias Precautorias Mercantil 2 Acdos. Núm. Exp. 429/2026.
Secreto. Ejecutivo Mercantil Oral Mercantil 1 Acdo. Núm. Exp. 476/2025.
Secreto. Oral Mercantil Cuad. Prov. Prec. 1 Acdo. en Otros. Núm. Exp. 669/2026 Prov. Prec.
Vitalmex Internacional S.A. de C.V. Vs. Imagen Tomografica y Molecular S.C. y Sicasa Hr S.A. de C.V. Oral Mercantil Tomo Iii. 1 Acdo. Núm. Exp. 312/2021 Tomo Iii.

LA SECRETARIA DE ACUERDOS
MAESTRA. CAROLINA NERI SÁNCHEZ

SECRETARÍA "C"
ACUERDOS DEL 2 DE JULIO DEL 2026

3 Gala 3 Sir Hospitalaria S.A. de C.V. Vs. Instituto Mexicano del Seguro Social. Oral Mercantil Autr. Sicor. 1 Acdo. Núm. Exp. 732/2022.
Banco Santander México Sa Institución de Banca Múltiple Grupo Financiero Santander México Vs. Servicios Alimenticios a Comedores Industriales y Eventos Sociales S.A. de C.V. y Carrera Cerqueda Guillermo. Ejecutivo Mercantil Autoriza Prórroga. 1 Acdo. Núm. Exp. 1368/2025.
Compusoluciones y Asociados S.A. de C.V. Vs. Keymax Comercializadora S.A. de C.V. y Calleros Camarena José Aurelio y Camarena Flores Rosa Delia. Ejecutivo Mercantil Concluido. 1 Acdo. Núm. Exp. 135/2025.
Consorcio Hogar de Occidente S.A. de C.V. Vs. Grayto Construcciones S.A. de C.V. Oral Mercantil Ordena Exhorto. 1 Acdo. Núm. Exp. 161/2022.
Gollas Quintero Manuel, su Sucesión Vs. Organización Moyers, S.A. y Otro. Oral Civil Recogio Documentos. 1 Acdo. Núm. Exp. 706/2016.
Montes Rodríguez Estephania Vs. Banco Nacional de México Sa Integrante del Grupo Financiero Banamex. Oral Mercantil Emplazamiento. 1 Acdo. Núm. Exp. 676/2026.
Nacional Financiera Sociedad Nacional de Crédito Institución de Banca de Desarrollo como Fiduciaria del Fideicomiso Denominado Fondo para el Desarrollo Social de la Ciudad de México Vs. García González Elvira y León Rosas María Angélica. Oral Mercantil Recogio Documentos. 1 Acdo. Núm. Exp. 121/2026.
Ramírez Sosa Dejanira Vs. Ourkisa S.A. P. I. de C.V. Oral Mercantil Desechamiento. 1 Acdo. Núm. Exp. 631/2026.
Secreto. Ejecutivo Mercantil Acuerdo. 1 Acdo. Núm. Exp. 1224/2025.
Secreto. Ejecutivo Mercantil Acuerdo. 1 Acdo. en Otros. Núm. Exp. 243/2025 Prov. Prec. por Actor.
Secreto. Ejecutivo Mercantil Desechamiento. 1 Acdo. Núm. Exp. 733/2026.
Secreto. Ejecutivo Mercantil Desechamiento. 1 Acdo. Núm. Exp. 739/2026.
Secreto. Providencias Precautorias Mercantil Desechamiento. 1 Acdo. Núm. Exp. 808/2026.
Secreto. Ejecutivo Mercantil Requerimiento de Originales. 1 Acdo. Núm. Exp. 811/2026.
Secreto. Ejecutivo Mercantil Prevención. 1 Acdo. Núm. Exp. 814/2026.
Secreto. Ejecutivo Mercantil Requerimiento de Originales. 1 Acdo. Núm. Exp. 817/2026.
Vega Chávez Erick David Vs. Banco Azteca Sa Institución de Banca Múltiple y Circulo de Crédito S.A. de C.V. Sic y Trans Unión de México Sa Sic. Oral Mercantil Acuerdo. 1 Acdo. Núm. Exp. 28/2026.
NO PUBLICADO
Secreto. Ejecutivo Mercantil Sent. Interlocutoria. 1 Acdo. Núm. Exp. 718/2026.

EL SECRETARIO DE ACUERDOS
LIC. FRANCISCO NERI SÁNCHEZ

SEGUNDO DE LO CIVIL DE PROCESO ORAL

SECRETARÍA "A"
ACUERDOS DEL 2 DE JULIO DEL 2026

Aguirre Aguilar José Armando Vs. Segura Camarillo Francisco Ernesto. Oral Civil O. C. 1 Acdo. Núm. Exp. 550/2025.
Alcalá Galicia José Luis Vs. Castillo Tapia Luis Ditter y Blanco Flores Luz María. Oral Mercantil O. M. 2 Acdos. Núm. Exp. 601/2026.
Banco Plata Sa Institución de Banca Múltiple Vs. Pérez Alquicira Héctor. Providencias Precautorias Mercantil Providencias. 1 Acdo. Núm. Exp. 711/2026.
Gallardo Bustamante Claudia Vs. Ledesma Arronte Irasema. Oral Mercantil O. M. 2 Acdos. Núm. Exp. 378/2026.
Haycash Sapi de C.V. Vs. Laboratorio de Patologia Quirurgica y Citologia de Puebla S.C. y Sánchez Sosa Sergio y Sánchez Barrera Sergio. Oral Mercantil O. M. 1 Acdo. Núm. Exp. 460/2026.
Hernández Hernández Reynaldo y Aguirre Alonso Alicia Vs. Hernández Miranda Ramón y Miranda Núñez Guadalupe su Sucesion. Oral Civil O. C. 2 Acdos. Núm. Exp. 351/2026.
Inmobiliaria Garhnos S.A. de C.V. Vs. Granados Alonso Daniel Isaac y Alonso Ángeles Magdalena. Oral Mercantil O. M. 1 Acdo. Núm. Exp. 1070/2025.

SOLO CONSULTA
SOLO CONSULTA
SOLO CONSULTA

Lendera Crowdfunding, S.A., Promotora de Inversión de C.V., Institución de Financiamiento Colectivo, antes Lendera Crowdfunding, S.A., Promotora de Inversión de C.V. Vs. Arkafin Sapi de C.V., Sociedad Financiera de Objeto Múltiple, Entidad No Regulada y Araujo Garrido Juan Antonio. Oral Mercantil O. M. 1 Acdo. en Amparo. Núm. Exp. 114/2022 Bis. 1 Amparo Indirecto.
López Carbajal Ana Vs. Aranda Martínez Laura y Instituto del Fondo Nacional de la Vivienda para los Trabajadores Infonavit. Oral Civil O. C. 1 Acdo. Núm. Exp. 320/2025.
López Sánchez Teresa Vs. López Chávez Rocío Edith. Oral Civil O. C. 1 Acdo. Núm. Exp. 618/2026.
Méndez Bonavides Lidice Vs. Rodríguez Amézcua Armando. Ejecutivo Mercantil Ejec. Merc Oral. 1 Acdo. Núm. Exp. 1267/2025.
Méndez Oceguera Rodrigo y García Rivas Ana Miriam Vs. Axa Seguros S.A. de C.V. y Miranda Vergara Sergio Iván. Oral Mercantil O. M. 1 Acdo. Núm. Exp. 527/2026.
Monto Fácil Sapi de C.V. Sofom Enr Vs. de Dios Patraca Carmen. Ejecutivo Mercantil Providencias. 1 Acdo. en Incidente. Núm. Exp. 1208/2025 Bis. 1 Providencias Precautorias.
Nr Finance México S.A. de C.V. Vs. Cruz López José Tonatiuh. Ejecutivo Mercantil Ejec. Merc. Cuantía. 1 Acdo. Núm. Exp. 808/2026.
Nr Finance México S.A. de C.V. Vs. González Guzmán Stephanie. Ejecutivo Mercantil Ejec. Merc. 1 Acdo. Núm. Exp. 191/2026.
Nr Finance México, S.A. de C.V. Vs. Peñaloza Bravo Consuelo. Ejecutivo Mercantil Ejec. Merc. 1 Acdo. Núm. Exp. 724/2026.
Nr Finance México, S.A. de C.V. Vs. Sánchez Ledesma Lizbeth. Ejecutivo Mercantil Ejec. Merc. 1 Acdo. Núm. Exp. 721/2026.
Osorio Becerril Fernando Vs. Marín Medina Nelly. Oral Mercantil O. M. 1 Acdo. Núm. Exp. 1364/2025.
Pulido Cornejo Víctor Vs. Pardo Villa Sergio Emilio y Rodríguez Zamorano Alma Guadalupe. Ejecutivo Mercantil Ejec. Merc. 1 Acdo. Núm. Exp. 298/2026.
Raal Edificaciones y Proyectos S.A. de C.V. Vs. Comercializadora Lennox Studio S.A. de C.V. Ejecutivo Mercantil Oral. Merc. 1 Acdo. Núm. Exp. 814/2026.
Reyes Sánchez Héctor Vs. el Palacio de Hierroo S.A. de C.V. y Setesel Servicio Técnico Especializado en Electrónica. Oral Mercantil O. C. 1 Acdo. Núm. Exp. 580/2026.
Riojas Duarte Efraín Vs. BBVA México Sa Institución de Banca Múltiple Grupo Financiero BBVA México. Oral Mercantil O. M. 1 Acdo. Núm. Exp. 744/2026.
Romero Balanzario Rodolfo Vs. Ren First Investment Group S.A. de C.V. Providencias Precautorias Mercantil Providencias. 1 Acdo. Núm. Exp. 711/2025.
Secreto. Ejecutivo Mercantil Ejec. Merc. 1 Acdo. Núm. Exp. 1001/2024.
Secreto. Providencias Precautorias Mercantil Providencias. 1 Acdo. Núm. Exp. 1024/2024.
Secreto. Ejecutivo Mercantil Ejec. Merc. 1 Acdo. Núm. Exp. 330/2026.
Secreto. Ejecutivo Mercantil Ejec. Merc. 1 Acdo. Núm. Exp. 398/2026.
Secreto. Ejecutivo Mercantil Ejec. Merc. 1 Acdo. Núm. Exp. 498/2026.
Secreto. Oral Mercantil Providencias. 1 Acdo. en Incidente. Núm. Exp. 608/2025 Bis. 1 Radicación de Personas.
Secreto. Ejecutivo Mercantil Ejec. Merc. Cuantía. 1 Acdo. Núm. Exp. 800/2026.
Secreto. Ejecutivo Mercantil Oral Mercantil Ejec. Merc. Cuantía. 1 Acdo. Núm. Exp. 804/2026.
Secreto. Ejecutivo Mercantil Ejec. Merc. Cuantía. 1 Acdo. Núm. Exp. 807/2026.
Servicios Múltiples Corporativos S.A. de C.V. Vs. Importadora Design Sourcing S.A. de C.V. Cump. de Contrato Oralidad Mercantil O. M. 2 Acdos. Núm. Exp. 560/2023.
Vacation Price S.A. de C.V. Vs. Pérez Muzquiz Ernesto. Ejecutivo Mercantil Ejec. Merc. 1 Acdo. Núm. Exp. 1121/2025.
Zúñiga García Diana Vs. Ángeles García Elsa Anabel y Alcántara Jiménez Jorge. Ejecutivo Mercantil Ejec. Merc. 1 Acdo. Núm. Exp. 174/2026.
AUDIENCIAS
Banco Mercantil del Norte Sociedad Anónima Institución de Banca Múltiple Grupo Financiero Banorte Vs. Guantes Vargas S.A. de C.V. y Gvargas Comercializadora S.A. de C.V. y Vargas Pérez Carreño Abraham y Vargas Legaspi Juan. Ejec. Merc. Ejecutivo Mercantil. 1 Audiencia. Núm. Exp. 681/2024.
Bebidas Purificadas S de R.L. de C.V. Vs. Operadora Rosas Moreno S.A. de C.V. Oral. Merc Oral Mercantil. 1 Audiencia. Núm. Exp. 431/2026.

LA SECRETARIA DE ACUERDOS
LIC. ROSA ANGÉLICA BLANCO TORO

SECRETARÍA "B"
ACUERDOS DEL 2 DE JULIO DEL 2026

Banca Mifel, S.A., Institución de Banca Múltiple, Grupo Financiero Mifel Vs. Casas Molina Raúl Alejandro y Lataban Flores Grisel. Ejecutivo Mercantil Oral Mercantil Comparec. 2 Acdos. Núm. Exp. 195/2026.
Banco Covalto Sa Institución de Banca Múltiple Vs. Carranza Leyva José y Quirós Soto María Guadalupe. Ejecutivo Mercantil 1 Acdo. Núm. Exp. 702/2022.
Rodríguez Sánchez Leticia Vs. González Gutiérrez Jesús Gabriel. Ejecutivo Mercantil 1 Acdo. Núm. Exp. 592/2024.
Sabormex Sapi de C.V. Vs. Agrícola y Ganadería Fpm1 Spr de Rl. Oral Mercantil Acta de Aud. Preliminar. 1 Acdo. Núm. Exp. 505/2025.
Sánchez Ruíz José Manuel Vs. Automotriz Hermer S.A. de C.V. y Mercedes Benz México S de R.L. de C.V. Oral Mercantil 1 Acdo. Núm. Exp. 1132/2025.
Secreto. Ejecutivo Mercantil 1 Acdo. Núm. Exp. 115/2026.
Secreto. Ejecutivo Mercantil 2 Acdos. Núm. Exp. 1192/2025.
Secreto. Ejecutivo Mercantil 1 Acdo. Núm. Exp. 1252/2025.
Secreto. Ejecutivo Mercantil Envío Exh. 1 Acdo. Núm. Exp. 345/2026.
Secreto. Ejecutivo Mercantil Desist. 1 Acdo. Núm. Exp. 412/2026.
Secreto. Ejecutivo Mercantil Desech. 1 Acdo. Núm. Exp. 605/2026.
Secreto. Ejecutivo Mercantil 1 Acdo. Núm. Exp. 72/2026.
Secreto. Ejecutivo Mercantil Desech. 1 Acdo. Núm. Exp. 732/2026.
Torres González María de la Cruz Vs. Ramón Ramírez Tenorio. Oral Civil 1 Acdo. Núm. Exp. 495/2026.
Totalenergies Marketing México S.A. de C.V. Vs. Comercializadora Prosynergia S.A. de C.V. Otros Oralidad Mercantil 1 Acdo. Núm. Exp. 1305/2025.
Viajes Fama S.A. de C.V. Vs. Elismart S.A. de C.V. Oral Mercantil 1 Acdo. en Amparo. Núm. Exp. 782/2022 Amparo Directo.
SENTENCIA DEFINITIVA DEL 02 DE JULIO DEL 2026
Sabormex Sapi de C.V. Vs. Agrícola y Ganadería Fpm1 Spr de Rl. Oral Mercantil Sent. Def. 1 Núm. Exp. 505/2025

LA SECRETARIA DE ACUERDOS
LIC. ROSA ANGÉLICA BLANCO TORO

SECRETARÍA "C"
ACUERDOS DEL 2 DE JULIO DEL 2026

Adán Rabiela S. C. Vs. Arrendadora Jefro S.A. P. I. de C.V. Oral Mercantil 2 Acdos. Núm. Exp. 1323/2025.
Arellano Martínez Patricia Vs. Raíces el Risco Sociedad Anónima y Director del Registro Público de la Propiedad y del Comercio de la Ciudad de México. Oral Civil 1 Acdo. Núm. Exp. 229/2026.
Banco Santander México, Sociedad Anónima Institución de Banca Múltiple, Grupo Financiero Santander México Vs. Sistemas de Control Industrial, S.A. de C.V. y Ángel Sánchez Alcántara. Nul. de Juic. Concluido Civil Destruc. 1 Acdo. Núm. Exp. 699/2019.
Casa Cravioto S.A. de C.V. Vs. Bello Zaragoza Alejandra. Otros Oralidad Mercantil Dev Exh. S/D. 1 Acdo. Núm. Exp. 183/2026.
Comercializadora Salustria S.A. de C.V. Vs. Grupo Capadama Sapi de C.V. y Granados Cervera Ana Carolina y Mendoza Alcántara Francisco Agustín y Mendoza Granadaos Francisco. Ejecutivo Mercantil Oral Oralidad Mercantil 1 Acdo. Núm. Exp. 473/2025.
Daimler Financial Services Sociedad Anónima de Capital Variable Sociedad Financiera de Objeto Múltiple Entidad No Regulada Vs. Autotransportes México San Pablo San Marcos San Martín Sociedad Anónima de Capital Variable, Alfonso Pedro Martínez Sánchez, Miguel Martínez Sánchez y Octavio Martínez Sánchez. Juris. Voluntaria Familiar 1 Acdo. Núm. Exp. 49/2021.
Gil Rodríguez Reynaldo Vs. Bandala Rolón Haydee Juana y Santana Martínez Antonio. Oral Mercantil Acta de Aud. Preliminar. 1 Acdo. Núm. Exp. 1043/2025.
Instituto del Fondo Nacional para el Consumo de Los Trabajadores Vs. Ramírez Pérez Peña José. Otros Oralidad Mercantil Imp Empl. 1 Acdo. Núm. Exp. 669/2026.
Mijares Noriega Francisco Antonio Vs. Incantatum Magicae S.A. S. y Páez Ogando Cristian Josué. Resc. de Contrato Oralidad Mercantil 1 Acdo. Núm. Exp. 86/2025.
Moreno Rico José Vs. Abbondaza e Forza Sapi de C.V. Resc. de Contrato Oralidad Mercantil Imp Empl. 1 Acdo. Núm. Exp. 719/2026.

SOLO CONSULTA

Nikki de México S.A. de C.V. Vs. Cfe Suministrador de Servicios Básicos Empresa Productiva Subsidiaria de la Federal de Electricidad y Cfe Distribución Empresa Productiva Subsidiaria de Comisión Federal de Electricidad. Otros Oralidad Mercantil Incompetencia. 1 Acdo. Núm. Exp. 786/2026.

Nr Finance México, S.A. de C.V. Vs. González Rentería Gustavo. Resc. de Contrato Oralidad Mercantil Prevencion. 1 Acdo. Núm. Exp. 819/2026.

Patlan Hurtado Juana Vs. Imperio Automotriz Abasto Concesionario Autorizado Nissan. Otros Oralidad Mercantil Acta de Aud. Preliminar. 1 Acdo. Núm. Exp. 476/2026.

S y S Servicios y Soluciones Verdes S.A. de C.V. Vs. Constructora Talleres y Cocheras Tren Maya S.A. de C.V. Providencias Precautorias Mercantil 1 Acdo. en Amparo. Núm. Exp. 1149/2025 Amparo Número 457/2026-Vii.

Secreto. Ejecutivo Mercantil Imss. 1 Acdo. Núm. Exp. 1103/2025.

Secreto. Ejecutivo Mercantil Desist. 1 Acdo. Núm. Exp. 1186/2025.

Secreto. Ejecutivo Mercantil 1 Acdo. Núm. Exp. 226/2026.

Secreto. Ejecutivo Mercantil 1 Acdo. en Incidente. Núm. Exp. 226/2026 Inc. de Providencias Precautorias.

Secreto. Ejecutivo Mercantil Imp Empl. 1 Acdo. Núm. Exp. 436/2026.

Secreto. Providencias Precautorias Mercantil 1 Acdo. Núm. Exp. 506/2026.

Secreto. Ejecutivo Mercantil Oral Oralidad Mercantil Imss. 2 Acdos. Núm. Exp. 773/2025.

Secreto. Ejecutivo Mercantil Oral Mercantil Prevencion. 1 Acdo. Núm. Exp. 795/2026.

Secreto. Providencias Precautorias Mercantil 1 Acdo. Núm. Exp. 883/2025.

Vapor Fomento Cooperativo, S.A. de C.V. Vs. Manríquez Camacho Isabel y Meillon Flores Iliana Carolina. Resc. de Contrato Oralidad Mercantil Prevencion. 1 Acdo. Núm. Exp. 812/2026.

SENTENCIA DEFINITIVA DEL 02 DE JULIO DEL 2026

Romero Hernández Juan Martín y Romero Hernández Francisco Vs. García Vázquez Guadalupe Olivia. Otros Oralidad Civil Sent. Def. 1 Núm. Exp. 529/2024

LA SECRETARIA DE ACUERDOS
LIC. IMELDA HERNÁNDEZ VALENCIA

TERCERO DE LO CIVIL DE PROCESO ORAL

SECRETARÍA "A"
ACUERDOS DEL 2 DE JULIO DEL 2026

Altaltium Real Estate Solutions S.A. de C.V. Vs. Banco Nacional de México Sa Institución de Banca Múltiple Grupo Financiero Banamex. Juris. Voluntaria Mercantil Archivo. 1 Acdo. Núm. Exp. 372/2026.

Aparicio Rojas José Homero Vs. Scotiabank Inverlat Sa Institución de Banca Múltiple Grupo Financiero Scotiabank Inverlat. Oral Mercantil Vista. 1 Acdo. Núm. Exp. 1261/2025.

Banco Actinver S.A., Institución de Banca Múltiple, Grupo Financiero Actinver Vs. Metalurgica Lazcano, S.A. de C-V y Díaz Lazcano Rodrigo. Ejecutivo Mercantil Acdo. 2 Acdos. Núm. Exp. 611/2025.

Banco Santander México, S.A., Institución de Banca Múltiple, Grupo Financiero Santander México Vs. Pintamos todo en Versalles S.A. de C.V. y Peña Romero Lucía. Ejecutivo Mercantil Oral Oralidad Mercantil Se Previene. 3 Acdos. Núm. Exp. 661/2025.

Caja de Previsión de la Policía Preventiva de la Ciudad de México Vs. Jaimes Rosales Salvador. Oral Civil Elabore Exhorto. 1 Acdo. Núm. Exp. 634/2026.

Caja de Previsión de la Policía Preventiva de la Ciudad de México Vs. Pérez Martínez Ignacio. Oral Civil Desechamiento. 1 Acdo. Núm. Exp. 734/2026.

Del Ángel Huertas María Estela Vs. Grupo Inmobiliario Sare, S.A. de C.V. y Sare Bienes Raíces, S.A. de C.V. Oral Civil Dada Nueva Cuenta. 1 Acdo. Núm. Exp. 203/2025.

Díaz Godínez Saúl Vs. Caabsa Constructora S.A. de C.V. Oral Mercantil Comparecencia. 1 Acdo. Núm. Exp. 243/2025.

Frankl Rivera Francisco Isaac Vs. Allende Montesinos Alberto. Oral Mercantil Sin Lugar. 2 Acdos. Núm. Exp. 203/2026.

Haycash Sapi de C.V. Vs. Operadora Nativis S.A. de C.V. y Otros. Oral Mercantil Elabore Cedula. 1 Acdo. en Incidente. Núm. Exp. 422/2026 Providencias Preacutorias.

Hernández de la Vía Elliott Vs. Banco de Industria y Comercio, S.A. y Urbanismo, Casas y Construccion, S.A. Otros Oralidad Civil Acdo. 1 Acdo. Núm. Exp. 592/2023.

Inmobiliaria Guadalupe S.A. de C.V. y Npl Inversiones Sociedad Anónima de Capital Variable Vs. Rivero Mendoza Ma Guadalupe. Oral Mercantil Se Admite Demanda. 1 Acdo. Núm. Exp. 682/2026.

Instituto del Fondo Nacional para el Consumo de Los Trabajadores Vs. Damián Pérez Leonel. Oral Mercantil Autorizacion. 1 Acdo. Núm. Exp. 383/2026.

Israde Martínez Lydia Vs. Gnp Seguros Grupo Nacional Provincial Sab. Oral Mercantil Cedula Sin Diligenciar. 1 Acdo. Núm. Exp. 1173/2025.

Jk Capital Sociedad Anónima de Capital Variable. Oral Mercantil Acuse. 2 Acdos. en Amparo. Núm. Exp. 811/2026 Amparo Número 811/2026 Quejoso Jk Capital Sociedad Anónima de Capital Varible.

Recovia, Sociedad Anónima de Capital Variable Vs. Marín Tadeo Jorge. Oral Mercantil Elabore Exhorto. 1 Acdo. Núm. Exp. 534/2026.

Rivera Sánchez Carmen Vs. Ortega Zaldívar María del Carmen y Despacho Jurídico Ortega Ojesto Sc. Oral Civil Acdo. 1 Acdo. Núm. Exp. 1334/2025.

Rojas Velázquez Carlos y Partes y Componentes de Lamina para la Industria, S.A. de C.V. Vs. Banco Ve por más S.A., Institución de Banca Múltiple, Grupo Financiero Ve por más. Fiduciario del Fideicomiso de Administración Banco Ve por Más, S.A. Fideicomiso 392 y Attie Manzur Alberto. Otros Oralidad Mercantil Acdo. 1 Acdo. Núm. Exp. 591/2024.

Sandoval de la Torre Carlos su Sucesión Vs. Catalina Santiaga Sandoval Carrillo. Oral Mercantil Acdo. 1 Acdo. Núm. Exp. 633/2016 Tomo Ii.

Secreto. Ejecutivo Mercantil Acdo. 1 Acdo. Núm. Exp. 474/2025.

Secreto. Ejecutivo Mercantil Oral Mercantil Auto. 1 Acdo. Núm. Exp. 803/2026.

Secreto. Ejecutivo Mercantil Auto. 1 Acdo. Núm. Exp. 804/2026.

Secreto. Providencias Precautorias Mercantil Se Admite Demanda. 1 Acdo. Núm. Exp. 811/2026.

Secreto. Providencias Precautorias Mercantil Desechamiento. 1 Acdo. Núm. Exp. 812/2026.

Si-Crea Comercial S.A. de C.V. Vs. Enrique Salamanca Sánchez. Ejecutivo Mercantil Acuse. 1 Acdo. Núm. Exp. 1041/2024.

Sosa Trejo Jesús Vs. Metlife México S.A. de C.V. Oral Mercantil Acdo. 1 Acdo. en Amparo. Núm. Exp. 782/2025 Amparo Directo Promov. por Parte Dem. Metlife México, S.A. de C.V.

Toyota Financial Services México S.A. de C.V. Vs. Gallegos Mendoza Rosa María. Ejecutivo Mercantil Desistimiento. 1 Acdo. Núm. Exp. 1332/2025.

Toyota Financial Services México S.A. de C.V. Vs. Gallegos Mendoza Rosa María. Ejecutivo Mercantil No Ha Lugar. 1 Acdo. en Incidente. Núm. Exp. 1332/2025 Providencias Preacutorias.

Toyota Financial Services México, S.A. de C.V. Vs. Daedalus Kanofer Ingeniería S.A. de C.V. y Gómez Ruíz Rodrigo. Ejecutivo Mercantil Oral Mercantil Acuse. 2 Acdos. Núm. Exp. 2/2026.

Zárate y González María Elena Vs. Zarco Gómez José Alberto y Vbrros Navarro José Santigo. Ejecutivo Mercantil Inc. 3 Días. 2 Acdos. Núm. Exp. 1152/2025.

NO PUBLICADO

Vera Cruz María del Rocío Vs. Vera Cruz Diana y Vera Cruz y Otro José Benjamín. Ejecutivo Mercantil Oral Oralidad Mercantil Acdo. No Pub. 1 Acdo. Núm. Exp. 462/2025.

LA SECRETARIA DE ACUERDOS
LIC. NALLELY MARURE ÁLVAREZ

SECRETARÍA "B"
ACUERDOS DEL 2 DE JULIO DEL 2026

Banco Mercantil del Norte, Sociedad Anónima, Institución de Banca Múltiple, Grupo Financiero Banorte Vs. Sucom, S.A. de C.V. y Espinosa Díaz Rodolfo Raúl y Meade Ruíz Luisa Lorena. Ejecutivo Mercantil Acuse. 1 Acdo. en Incidente. Núm. Exp. 127/2026 Inc. de Providencias Precautorias.

BBVA México Sociedad Anónima Institución de Banca Múltiple Grupo Financiero BBVA México Vs. Gutiérrez Macin Vanessa Elizabeth. Oral Mercantil Auto. 1 Acdo. Núm. Exp. 806/2026.

BBVA México Sociedad Anónima Institución de Banca Múltiple Grupo Financiero BBVA México Vs. Pueblita Flores Liliana. Oral Mercantil Auto. 1 Acdo. Núm. Exp. 805/2026.

Corporativo Laudex, S.A. P. I. de C.V., Sofom, E. N. R. Vs. Mónica Barrera López. Oral Mercantil Citación. 1 Acdo. Núm. Exp. 236/2017.

González Maass Martha Adriana. Ejecutivo Mercantil 2 Acdos. en Amparo_Buscador. Núm. Exp. 126/2026 Cuad. de Amp. 126-2026-Vi.

SOLO CONSULTA
SOLO CONSULTA
SOLO CONSULTA

Herfelu S.A. de C.V. Vs. Grupo Pomorosso 1995 S de R.L. de C.V. Oral Mercantil 1 Acdo. Núm. Exp. 685/2026.
Jordán Ruíz Reina Karyme Vs. Altaltium Real Estate Solutions S.A. de C.V. Oral Civil Desechamiento. 1 Acdo. Núm. Exp. 507/2026.
López Raya Roberto Vs. Álvarez Serrano Verónica. Ejecutivo Mercantil Respuesta. 1 Acdo. Núm. Exp. 595/2025.
Lorenzo Hernández Antonio Vs. Mendoza Zúñiga Kenia y Huerta Silva Maricruz. Ejecutivo Mercantil Comparecencia. 1 Acdo. Núm. Exp. 335/2026.
Martínez López Rafael Vs. Morales Díaz José y C Director del Registro Público de la Propiedad y del Comercio de la Ciudad de México. Oral Civil Acuerdo. 2 Acdos. Núm. Exp. 337/2026.
Medina Ramírez María Felipa Guadalupe Vs. Seguros Banorte S.A. de C.V. Grupo Financiero Banorte. Oral Mercantil 1 Acdo. Núm. Exp. 356/2025.
Rivera López María de Lourdes. Oral Mercantil Expedientillo. 1 Acdo. en Expedientillo_Expediente_No_Conocido. Núm. Exp. 317/2015.
Secreto. Ejecutivo Mercantil 1 Acdo. Núm. Exp. 1156/2025.
Secreto. Ejecutivo Mercantil Desechamiento. 1 Acdo. Núm. Exp. 565/2026.
Secreto. Ejecutivo Mercantil Desechamiento. 1 Acdo. Núm. Exp. 566/2026.
Secreto. Ejecutivo Mercantil Desechamiento. 1 Acdo. Núm. Exp. 577/2026.
Secreto. Ejecutivo Mercantil Desechamiento. 1 Acdo. Núm. Exp. 587/2026.
Secreto. Ejecutivo Mercantil Desechamiento. 1 Acdo. Núm. Exp. 606/2026.
Secreto. Ejecutivo Mercantil Desechamiento. 1 Acdo. Núm. Exp. 625/2026.
Secreto. Providencias Precautorias Mercantil Desechamiento. 1 Acdo. Núm. Exp. 627/2026.
Secreto. Ejecutivo Mercantil 1 Acdo. Núm. Exp. 687/2025.
Secreto. Ejecutivo Mercantil Desechamiento. 1 Acdo. Núm. Exp. 757/2026.
Secreto. Providencias Precautorias Mercantil Auto. 1 Acdo. Núm. Exp. 807/2026.
Time University S.A. de C.V. Vs. Jiménez Flores Yanin Yadira. Ejecutivo Mercantil Cedula Sin Diligenciar. 1 Acdo. Núm. Exp. 84/2026.
AUDIENCIA
Kubo Digital S de R. L. de C.V. Vs. Centro Internacional de Cosmiatría S.A. P. I. de C.V. Acta Mínima Prelim. Ejecutoria de Amparo Oral Mercantil. 1 Audiencia. Núm. Exp. 517/2025.

LA SECRETARIA DE ACUERDOS
LIC. NALLELY MARURE ÁLVAREZ

SECRETARÍA "C"
ACUERDOS DEL 2 DE JULIO DEL 2026

Banco Santander México, S.A., Institución de Banca Múltiple, Grupo Financiero Santander México, hoy su Cesionaria Banco Monex Vs. Beycom Partners, S.A. de C.V. y Ipanaque Uñaupe José Alberto. Otros Oralidad Mercantil Tomo Ii. 1 Acdo. Núm. Exp. 759/2022 Tomo Ii.
Doroteo Santiago Cristina Vs. Servicios Profesionales de Enlaces Jurídicos, S. de R. L. de C.V. y Zubiate Nava José Luis y Recuperación de Cartera Inmediata, S.A. de C.V. Otros Oralidad Mercantil 1 Acdo. Núm. Exp. 678/2022.
Ford Credit de México, S.A. de C.V., Sofom, E. R. Vs. Thecnocorza S.A. de C.V. y Yáñez Escorza Miguel Ángel. Ejecutivo Mercantil Oral Oralidad Mercantil Acuse. 1 Acdo. en Incidente. Núm. Exp. 779/2024 Providencias Precautorias.
Hinojosa Hinojosa Laura Elena Vs. BBVA México Sa Institución de Banca Múltiple Grupo Financiero BBVA México y Banco Santander México, S.A., Institución de Banca Múltiple, Grupo Financiero Santander México. Oral Mercantil Acuerdo. 1 Acdo. Núm. Exp. 659/2024 Tomo Ii.
Nueva Elektra del Milenio, S.A. de C.V. Vs. Constructora Menfitz S.A. de C.V. Medios Preparatorios Mercantil Devuelve Exh. Digital. 1 Acdo. Núm. Exp. 840/2024.
Sánchez Sánchez Harold Vs. Sosa Huitrón Carlos Iovanni. Ejecutivo Mercantil Acta de Audiencia. 1 Acdo. Núm. Exp. 260/2026.
Secreto. Ejecutivo Mercantil Desechamiento. 1 Acdo. Núm. Exp. 628/2026.
Secreto. Ejecutivo Mercantil 1 Acdo. Núm. Exp. 658/2026.
Secreto. Ejecutivo Mercantil Desechamiento. 1 Acdo. Núm. Exp. 709/2026.
Secreto. Ejecutivo Mercantil Se Admite Demanda. 1 Acdo. Núm. Exp. 738/2026.
Secreto. Ejecutivo Mercantil Desechamiento. 1 Acdo. Núm. Exp. 808/2026.
Secreto. Providencias Precautorias Mercantil Se Admite. 1 Acdo. Núm. Exp. 810/2026.
Secreto. Ejecutivo Mercantil 1 Acdo. Núm. Exp. 888/2024.
Secreto. Oral Mercantil 1 Acdo. Núm. Exp. 918/2025.
AUDIENCIA
Crt Green Sociedad Anónima de Capital Variable Vs. Publi Grafic International. Acta de Aud. Prelim. Oral Mercantil. 1 Audiencia. Núm. Exp. 1060/2025.

LA SECRETARIA DE ACUERDOS
LIC. NALLELY MARURE ÁLVAREZ

CUARTO DE LO CIVIL DE PROCESO ORAL

SECRETARÍA "A"
ACUERDOS DEL 2 DE JULIO DEL 2026

Aceros Vimar México Sapi de C.V. Vs. Constructora y Edificadora Nolit S.A. de C.V. Otros Oralidad Mercantil para que Obre Respuesta Telmex. 1 Acdo. Núm. Exp. 11/2026.
Alpide Ana Luisa Rodríguez Vs. García Ana María Caballero. Oral Civil Oficio Archivo (Turno). 1 Acdo. en Expedientillo. Núm. Exp. 627/2016.
Also Construcción y Supervisión S.A. de C.V. Vs. Flores Valencia Andrés y También Conocido como Andrés Flores y Andrés Valencia Flores. Oral Mercantil Aud. de Juicio. 1 Acdo. Núm. Exp. 317/2025.
Autofinanciamiento México S.A. de C.V. Vs. Correa Arias Ángel Roberto y Correa Gutiérrez José Franciso y Arias Gaspar Victoria Elena. Oral Mercantil Vista Con Exhorto. 1 Acdo. Núm. Exp. 981/2024.
Comsa Infraestructuras S.A. de C.V. Vs. Rosales Martínez Ignacio. Otros Oralidad Mercantil para que Obre Respuesta (Telmex). 1 Acdo. Núm. Exp. 1310/2025.
Durán Palos Alejandro Vs. García Ponce de León Enrique y García Salazar Luis Enrique. Otros Oralidad Civil 1 Acdo. Núm. Exp. 674/2023.
García Jiménez Samuel Vs. Consorcio Inmobiliario Dos Mil Veintidos S.A. de C.V. y Alcántara Guerrero Héctor. Oral Civil Oficio Juzgado Distrito= No Ampara. 1 Acdo. en Amparo. Núm. Exp. 121/2025 Bis. 1 Amparo 144/2026.
Hernández Arroyo Miguel Ángel Vs. BBVA Seguros México S.A. de C.V. Grupo Financiero BBVA México. Cump. de Contrato Oralidad Mercantil Aprueba Convenio. 1 Acdo. Núm. Exp. 81/2026.
Moctezuma Torres Jovan y Reynoso Franco George Michel Vs. Ruíz González Giovanni. Ejecutivo Mercantil Oral Oralidad Mercantil Dilgencia Practicada. 1 Acdo. Núm. Exp. 140/2023 Segundo Tomo.
Santamaría Zetune Natalia Vs. Seguros Monterrey New York Life S.A. de C.V. Cump. de Contrato Oralidad Mercantil Se Reserva Promoción Hasta en Tanto Se Ratifique Convenio. 1 Acdo. Núm. Exp. 1267/2025.
Secreto. Actos Prejudiciales Civil Recoge Documentos. 1 Acdo. Núm. Exp. 644/2026.
Secreto. Ejecutivo Mercantil Agendo Cita, Elaborar Cedula (Turno). 1 Acdo. Núm. Exp. 240/2026.
Secreto. Ejecutivo Mercantil Autorizacion. 1 Acdo. Núm. Exp. 1224/2025.
Secreto. Ejecutivo Mercantil Insiste Domicilio/Turno Ced. Una Vez Agende Cita/Se Habilitan Días y Horas Inhábiles/No Ha Lugar Autorizar Fuerza Pública. 1 Acdo. Núm. Exp. 1134/2025.
Secreto. Ejecutivo Mercantil Oral Oralidad Mercantil Prevención. 1 Acdo. Núm. Exp. 814/2026.
Secreto. Ejecutivo Mercantil Prevención. 1 Acdo. Núm. Exp. 774/2026.
Secreto. Ejecutivo Mercantil Prevención. 1 Acdo. Núm. Exp. 810/2026.
Secreto. Ejecutivo Mercantil Se Admite Inc. de Providencias Precautorias/Turno Una Vez Exhiban Garantía/Se Aclara Diverso Proveído. 1 Acdo. Núm. Exp. 341/2026.
Secreto. Providencias Precautorias Mercantil Exp. Concluido/Autorizacion. 1 Acdo. Núm. Exp. 557/2024.
Secreto. Providencias Precautorias Mercantil Prevención. 1 Acdo. Núm. Exp. 807/2026.

LA SECRETARIA DE ACUERDOS
LIC. PATRICIA MEMBRILLO RIVERA

SOLO CONSULTA
SOLO CONSULTA
SOLO CONSULTA

SECRETARÍA "B"
ACUERDOS DEL 2 DE JULIO DEL 2026

Abari Agroproducto, Sociedad de Producción Rural de Responsabilidad Limitafda. No Definido No Definido Rendir Informe Justificado (Turno). 2 Acdos. en Amparo_Buscador. Núm. Exp. 355/2026 Bis. 1 Amparo 355/2026-Iii.
BBVA México Sociedad Anónima Institución de Banca Múltiple Grupo Financiero BBVA México Vs. Rivera García Angélica. Oral Mercantil Prevención-3 Días. 1 Acdo. Núm. Exp. 738/2026.
Construcciones Ecológicas del Bajío S.A. de C.V. Vs. Enttorno Residencial A.C. Oral Mercantil Admisorio, Elaborar Cedula (Turno). 1 Acdo. Núm. Exp. 745/2026.
Corporativo Decofi Hernández Mtz S.C. Vs. BBVA Bancomer Sa Institución de Banca Múltiple Grupo Financiero BBVA Bancomer. Oral Mercantil Recoge Documentos. 1 Acdo. Núm. Exp. 192/2024.
Secreto. Ejecutivo Mercantil Desechado. 1 Acdo. Núm. Exp. 812/2026.
Secreto. Ejecutivo Mercantil Exhibe Fianza-Gírese Oficio A la Cnbv-Turno Actuario. 1 Acdo. Núm. Exp. 655/2026.
Secreto. Ejecutivo Mercantil Prevención-3 Días. 1 Acdo. Núm. Exp. 808/2026.
Secreto. Ejecutivo Mercantil Recoge Documentos. 1 Acdo. Núm. Exp. 115/2026.
Secreto. Ejecutivo Mercantil Vista Con Cedula y Razon. 4 Acdos. Núm. Exp. 822/2025.
Secreto. Ejecutivo Mercantil Web-Exhibir Documentos-3 Días. 1 Acdo. Núm. Exp. 818/2026.
Secreto. Providencias Precautorias Mercantil Requerimientos Documentos Web. 1 Acdo. Núm. Exp. 815/2026.
Tinoco Franco Roberto Vs. Tinoco Franco María de Jesús Martha y También Conocida como María de Jesús Martha Tinoco y Franco. Oral Civil Elaborar de Nueva Cuenta Exh. (Turno). 1 Acdo. Núm. Exp. 338/2024.

SENTENCIA DEFINITIVA DEL 02 DE JULIO DEL 2026

Laboratorio de Control, S.A. de C.V. Vs. Terrademex, S.A. de C.V. Oral Mercantil Sent. Def. 1 Núm. Exp. 1272/2025

EL SECRETARIO DE ACUERDOS
LIC. ALFREDO PULIDO HERNÁNDEZ

SECRETARÍA "C"
ACUERDOS DEL 2 DE JULIO DEL 2026

Agropecuaria Financiera S.A. de C.V. Sofom Enr Vs. Cañeros Unidos de la Region de Pujiltic A.C. Ejecutivo Mercantil Oral Oralidad Mercantil Se Forma Expedientillo. 1 Acdo. en Expedientillo. Núm. Exp. 103/2020 Bis. 1 Expdllo. Ii.
Bragado Castillo Blanca Lizet Vs. Sanatorio Trinidad S.A. de C.V. Otros Oralidad Mercantil Remitir Emplazamiento. 2 Acdos. en Cuaderno_Amparo_Dem. Núm. Exp. 90/2025.
Campero Badillo Sandra Guadalupe Vs. Ascencio Castro Manuel. Ejecutivo Mercantil Autr. Sicor. 1 Acdo. Núm. Exp. 736/2026.
Chubb Fianzas Monterrey Aseguradora de Caución Sa Vs. Servicios Metálicos en Laminación S.A. de C.V. y Mejía Ordaz Francisco Javier y Mejía Ordaz Gloria Angélica y Mejía Ordaz José. Providencias Precautorias Mercantil Envio Siara. 1 Acdo. Núm. Exp. 543/2026.
Clemente Espinoza Antonio Vs. Vera Sánchez Juan Celestino. Otros Oralidad Mercantil Caducidad. 1 Acdo. Núm. Exp. 549/2024.
Dinham 29 Operadora, S.A. de C.V. Vs. Perrine Marie Catherine Portier. Oral Mercantil Autorizaciones. 3 Acdos. en Seccion_De_Ejecucion. Núm. Exp. 86/2021.
Igasamex Bajio S. de Rl de C.V. vs. Mueblexel S.A. de C.V. y Gómez España González Carlos. Rescisión de Contrato Oralidad Mercantil Una Vez Que Obre Exhorto Se Acordará. 1 Acuerdo en Expedientillo. Núm. Exp. 293/2026 bis. 1 EXPEDIENTILLO.
Rodríguez González María Lilia su Sucesión Vs. Barradas Acosta Teresa. Oral Civil Exhiba Traslado. 1 Acdo. Núm. Exp. 959/2024.
Secreto. Ejecutivo Mercantil Prevención. 1 Acdo. Núm. Exp. 809/2026.
Villafuerte Reyes Leobardo vs. Garcia Cruz Luis Alejandro. Otros Oralidad Mercantil Prevencion. 1 Acdo. Núm. Exp. 813/2026.
Secreto. Ejecutivo Mercantil Caducidad. 1 Acdo. Núm. Exp. 1119/2025.
Secreto. Ejecutivo Mercantil Envio Siara. 1 Acdo. Núm. Exp. 119/2025.
Secreto. Ejecutivo Mercantil Una Vez que Agende Cita Turno Cedula. 1 Acdo. Núm. Exp. 179/2026.
Secreto. Ejecutivo Mercantil Envio Siara. 1 Acdo. Núm. Exp. 326/2026.
Secreto. Ejecutivo Mercantil Debera de Estarse a Diverso Proveído. 1 Acdo. Núm. Exp. 369/2026.
Secreto. Ejecutivo Mercantil Se Desecha. 1 Acdo. Núm. Exp. 600/2026.
Secreto. Ejecutivo Mercantil Turno Oficio. 1 Acdo. Núm. Exp. 603/2026.
Secreto. Ejecutivo Mercantil Dada Nueva Cuenta. 1 Acdo. Núm. Exp. 636/2026.
Secreto. Ejecutivo Mercantil Oral Mercantil Desechado Web. 1 Acdo. Núm. Exp. 730/2026.
Secreto. Ejecutivo Mercantil Debera de Estarse a Diverod Proveído. 1 Acdo. Núm. Exp. 736/2026.
Secreto. Ejecutivo Mercantil Oral Oralidad Mercantil 3 Días Ratificar. 1 Acdo. Núm. Exp. 876/2025.
Servicios Múltiples Corporativos S.A. de C.V. Vs. Stern Pharma Gmbh S.A. de C.V. Cump. de Contrato Oralidad Mercantil No Ha Lugar. 1 Acdo. Núm. Exp. 713/2026.
NO PUBLICADOS
Clemente Espinoza Antonio Vs. Vera Sánchez Juan Celestino. Otros Oralidad Mercantil Diverso Proveído. 1 Acdo. Núm. Exp. 549/2024.
Gudiño Gandara Cecilia Guadalupe vs. Crédito Inmobiliario, S.a. de C.V. Sofom E.n.r y Crédito Inmobiliario, S.A. de C.V. Sofom E.n.r. División Fiduciaria. Otros Oralidad Mercantil Se Aclara. 1 Acdo. Núm. Exp. 646/2022 TOMO II.
Llerena Landa Eduardo Vs. Orea Elías Miguel Ángel y Integradora Labor y Transporte S.A. de C.V. Cump. de Contrato Oralidad Mercantil Aclare Peticion. 1 Acdo. Núm. Exp. 489/2023.
Sandoval Carmona Marco Antonio Vs. Álvarez Reiset Miguel Ángel. Cump. de Contrato Oralidad Civil 3 Días Ratificar. 1 Acdo. Núm. Exp. 526/2026.
Secreto. Cump. de Contrato Oralidad Mercantil Una Vez que Agende Cita Turno Cedula. 1 Acdo. Núm. Exp. 93/2026.
Secreto. Ejecutivo Mercantil Admisorio-Oficio Siara. 1 Acdo. Núm. Exp. 723/2026.
Secreto. Ejecutivo Mercantil Desistimiento de la Instancia. 1 Acdo. Núm. Exp. 486/2026.
Secreto. Ejecutivo Mercantil Diverso Proveído. 1 Acdo. Núm. Exp. 600/2026.
Secreto. Ejecutivo Mercantil Oral Mercantil Desecha. 1 Acdo. Núm. Exp. 689/2026.
Secreto. Ejecutivo Mercantil Oral Oralidad Mercantil Fecha de Aud. Preliminar. 1 Acdo. Núm. Exp. 633/2022.
Servicios Múltiples Corporativos S.A. de C.V. Vs. Stern Pharma Gmbh S.A. de C.V. Cump. de Contrato Oralidad Mercantil Admisorio-Elaborar Cédula. 1 Acdo. Núm. Exp. 713/2026.
Terminales Administración y Comercio Global Sociedad Anónima de Capital Variable Vs. Garrido Ávila Juana y Garrido Gutiérrez Carlos Alfredo. Cump. de Contrato Oralidad Mercantil Una Vez que Proporcione R. F. C. 1 Acdo. Núm. Exp. 586/2025.
Vigueras Ramírez Edith Vs. Gómez Ortiz Héctor y Espinosa Salcedo Leticia. Oral Mercantil Se Desecha. 1 Acdo. Núm. Exp. 803/2026.

EL SECRETARIO DE ACUERDOS
LIC. ALFREDO PULIDO HERNÁNDEZ

QUINTO DE LO CIVIL DE PROCESO ORAL

SECRETARÍA "A"
ACUERDOS DEL 2 DE JULIO DEL 2026

Ángeles del D.F. Corporativo S.A. de C.V. Vs. Condominio Palmas No 705 A.C. Otros Oralidad Civil No Ha Lugar y Turno Cédula. 1 Acdo. Núm. Exp. 87/2026.
Instituto del Fondo Nacional para el Consumo de Los Trabajadores Vs. Meléndez Ramírez Karina Noemí. Oral Mercantil Vista Con Ced. y Razón. 1 Acdo. Núm. Exp. 387/2026.
Mendoza Flores Yeni Vs. Lino Benito Manuela y Delgado Hernández Alejandro y Salmerón Cruz Cirila y Hernández Malpica Teresa de Jesús y Cruz Hernández Rogelio. Oral Civil Turno Copias Simples. 1 Acdo. Núm. Exp. 44/2024.
Sanitarios Azulejos y Recubrimientos S.A. de C.V. Vs. Inmuebles Jom S.A. de C.V. Oral Mercantil Devolver Poder Previo Pago. 1 Acdo. Núm. Exp. 617/2026.
Secreto. Ejecutivo Mercantil Autorizacion. 1 Acdo. Núm. Exp. 11/2026.
Secreto. Ejecutivo Mercantil Turno Oficios. 1 Acdo. Núm. Exp. 537/2025.
Secreto. Ejecutivo Mercantil Se Requieren Documentos. 1 Acdo. Núm. Exp. 811/2026.
Secreto. Providencias Precautorias Mercantil Se Requieren Documentos. 1 Acdo. Núm. Exp. 814/2026.
NO PUBLICADO
Cruz Martínez María Martha Vs. Torres Alcantar su Sucesión Raúl. Oral Civil Prevención 3 Días. 1 Acdo. Núm. Exp. 721/2026.

SOLO CONSULTA

AUDIENCIA NO PUBLICADA
Camacho Adame Eduardo Vs. González Quiroz Linda Arisol. Acta de Aud. Prelim. Oral Mercantil. 1 Audiencia. Núm. Exp. 367/2026.

LA SECRETARIA DE ACUERDOS
LIC. VALERIA LORENA JUÁREZ CALVO

SECRETARÍA "B"
ACUERDOS DEL 2 DE JULIO DEL 2026

Nr Finance México S.A. de C.V. Vs. Flores Martínez Arturo. Ejecutivo Mercantil Deberá Estarse a Constancias de Autos. 1 Acdo. Núm. Exp. 1115/2025.
Pedraza Trejo Rosa Inés Vs. Hernández López Novorina y Ruíz Salazar Mao Jonathan. Oral Civil Con Conocimiento. 1 Acdo. en Amparo. Núm. Exp. 285/2026 D. C. 361/2026.
Secreto. Ejecutivo Mercantil Deberá Estarse a Constancia de Autos. 1 Acdo. Núm. Exp. 1150/2025.
Secreto. Ejecutivo Mercantil Agregar Ced. de Notif. S/D. 1 Acdo. Núm. Exp. 1315/2025.
Secreto. Ejecutivo Mercantil Señala Dom. del Dem. Elaborar Exh. Turno. 1 Acdo. Núm. Exp. 150/2026.
Secreto. Ejecutivo Mercantil Agregar Ced. de Notif. S/D. 1 Acdo. Núm. Exp. 585/2026.
Secreto. Ejecutivo Mercantil Oral Mercantil Agregar Razón y Elaborar Ced. de Notificación. 1 Acdo. Núm. Exp. 668/2026.
Secreto. Ejecutivo Mercantil Requerimiento de Documentos. 1 Acdo. Núm. Exp. 820/2026.

LA SECRETARIA DE ACUERDOS
LIC. REBECA SANDOVAL BUSTAMANTE

SECRETARÍA "C"
ACUERDOS DEL 2 DE JULIO DEL 2026

Communitas Aurum Sapi de C.V. Institución de Financiamineto Colectivo Vs. Velázquez Sánchez Tomás. Oral Mercantil Exhorto, Correo y Exhibir C/St. 1 Acdo. Núm. Exp. 396/2025.
Franco Cruz León Adalberto Vs. Volkswagen Leasing S.A. de C.V. y Distribuidora Central S.A. de C.V. Oral Mercantil Ced. Diligenciada. 3 Acdos. Núm. Exp. 703/2025.
Gallegos Gómez Miriam Vs. Jm Ingeniería Eléctrica Integral S.A. de C.V. Ejecutivo Mercantil Oral Oralidad Mercantil Exhibe Cheque y No Ha Lugar a Proveer. 1 Acdo. Núm. Exp. 1203/2025.
Ibáñez Cervantes Roberto Carlos Vs. Oropeza Ortiz Cutberto. Oral Mercantil Turno Urgente. 1 Acdo. Núm. Exp. 1239/2025.
Portafolio de Negocios S.A. de C.V. Sofom E. R. Vs. Administra Servicios Integrales S.A. de C.V. y Luis Kentaro Nishizawa Zepeda. Ejecutivo Mercantil Aud. Sin Comparecencia. 2 Acdos. Núm. Exp. 227/2020.
Rodríguez Escoll José su Sucesión Vs. Banco Santander México Sociedad Anónima Institución de Banca Múltiple Grupo Financiero Santander México. Oral Mercantil Exhibir Poder. 1 Acdo. Núm. Exp. 1290/2025.
Sáinz García Arturo Vs. Mac 3, S.A. de C.V. Oral Mercantil Aclarar Petición. 1 Acdo. Núm. Exp. 959/2025.
Secreto. Ejecutivo Mercantil Ratificar. 1 Acdo. Núm. Exp. 1213/2025.
Secreto. Providencias Precautorias Mercantil Aclaración. 1 Acdo. Núm. Exp. 193/2026.
Secreto. Providencias Precautorias Mercantil Autorización. 1 Acdo. Núm. Exp. 216/2025.
Secreto. Medios Preparatorios Mercantil Turno Cédula. 1 Acdo. Núm. Exp. 479/2026.
Secreto. Providencias Precautorias Oral Mercantil Turno. 1 Acdo. Núm. Exp. 483/2024.
Secreto. Ejecutivo Mercantil Requerimiento Escrito Con Firmas y Documentos. 1 Acdo. Núm. Exp. 819/2026.
Secreto. Providencias Precautorias Mercantil Exhibir Doc. 1 Acdo. Núm. Exp. 826/2026.
Secreto. Ord. Mercantil Desechamiento. 1 Acdo. Núm. Exp. 829/2026.
Secreto. Ord. Mercantil Exhibir Doc. 1 Acdo. Núm. Exp. 830/2026.
Servicios Múltiples Corporativos S.A. de C.V. Vs. Smx Estructuración y Administración S.A. de C.V. Oral Mercantil Turno. 1 Acdo. Núm. Exp. 226/2025.

LA SECRETARIA DE ACUERDOS
LIC. VERÓNICA MORALES CHÁVEZ

SEXTO DE LO CIVIL DE PROCESO ORAL

SECRETARÍA "A"
ACUERDOS DEL 2 DE JULIO DEL 2026

Banco Ve por más Sa Institución de Banca Múltiple Grupo Financiero Ve por más en su Carácter de Fiduciario en el Fideicomiso Irrevocable de Administración y Fuente de Pago Identificado Con el Número 814 Vs. Gutiérrez Aguilar Carolina. Oral Mercantil 1 Acdo. Núm. Exp. 654/2026.
BBVA México Sociedad Anónima Institución de Banca Múltiple Grupo Financiero BBVA México Vs. Torres López Ana Priscila. Oral Mercantil 1 Acdo. Núm. Exp. 717/2026.
Caxnajoy Montoya Felipe de Jesús Vs. Vallejo Hurtado Óscar. Ejecutivo Mercantil 1 Acdo. Núm. Exp. 507/2024.
Chigo San Juan Perla y Chigo San Juan María de Lourdes Vs. Seguros Atlas S.A. y Policía Bancaria e Industrial de la Secretaria de Seguridad Ciudadana de la Ciudad de México. Oral Mercantil 1 Acdo. en Cuaderno_Amparo_Dem. Núm. Exp. 1054/2025.
Edenred México, S.A. de C.V. Vs. Tez Servicios Generales, S.A. de C.V. Oral Mercantil 1 Acdo. Núm. Exp. 691/2025.
Glider Hidalgo, S. de R. L. de C.V. Vs. Anaya Torres Zaida. Oral Mercantil 1 Acdo. Núm. Exp. 804/2026.
Guerrero Álvarez Alfonso Manuel Vs. Banco Mercantil del Norte, S.A. Institución de Banca Múltiple, Grupo Financiero Banorte. Oral Mercantil 1 Acdo. en Cuaderno_Amparo_Act. Núm. Exp. 237/2025.
Montepio Luz Saviñon Iap Vs. Quijano Cortez Héctor. Oral Civil 1 Acdo. Núm. Exp. 684/2026.
Moreno Gómez José Manuel Vs. León Pena Carlos Arturo. Oral Mercantil 1 Acdo. Núm. Exp. 574/2026.
Secreto. Ejecutivo Mercantil 1 Acdo. Núm. Exp. 244/2026.
Secreto. Providencias Precautorias Mercantil 1 Acdo. Núm. Exp. 354/2026.
Secreto. Ejecutivo Mercantil 2 Acdos. Núm. Exp. 64/2026.
Secreto. Ejecutivo Mercantil 1 Acdo. Núm. Exp. 721/2026.
Secreto. Ejecutivo Mercantil 1 Acdo. Núm. Exp. 801/2026.
Turing Ventures Sl y Code Cluster Sl Vs. Terreros Corrales José Luis y Golffier Rosete José Edgar y Mondragón Huerta Daniel. Oral Mercantil 1 Acdo. Núm. Exp. 591/2026.
AUDIENCIA
Zárate Martínez Marisol y Estrada Romero Javier Vs. Hdi Seguros S.A. de C.V. Otros Oralidad Mercantil. 1 Audiencia. Núm. Exp. 285/2026.

LA SECRETARIA DE ACUERDOS
MAESTRA. ANDREA MARTÍNEZ NÚÑEZ

SECRETARÍA "B"
ACUERDOS DEL 2 DE JULIO DEL 2026

Banco Covalto Sa Institución de Banca Múltiple Vs. Grupo Plarciac S.A. de C.V. y Barrenechea Álvarez Sergio Ramón y Sánchez Montes Iris Yazmín y Flores González Eloísa y Tripp Flores Érika Eloísa. Ejecutivo Mercantil Acuerdo. 1 Acdo. en Amparo. Núm. Exp. 375/2026 Amparo Indirecto 805/2026-I.
Cerriteño Casares Luis Antonio Vs. Maldonado Olvera Juan José y Maldonado de Novaldo Olga. Prescrip. Positiva Oralidad Civil 1 Acdo. Núm. Exp. 268/2026.
Cetelem, Sociedad Anónima de Capital Variable, Sociedad Financiera de Objeto Múltiple, Entidad Regulada, Grupo Financiero Inbursa Vs. Mercado Rico Diego Armando. Ejecutivo Mercantil Acuerdo. 1 Acdo. Núm. Exp. 1358/2025.
Comercializadora Dos Buhos S de R.L. de C.V. Vs. Cortés Olalde Fernando. Ejecutivo Mercantil 1 Acdo. Núm. Exp. 1255/2025.
González Rubio Romero Elvia Lizette Vs. Cemc y Asociados S.A. de C.V. Otros Oralidad Mercantil 1 Acdo. Núm. Exp. 20/2025.
Sayer Lack Mexicana S.A. de C.V. Vs. Santamaría Baza Leticia y Santamaría Baza César y del Ángel Herrera Placido Aurelio y Daqs Red Inmobiliaria S de R.L. de C.V. Ejecutivo Mercantil Oral Oralidad Mercantil 1 Acdo. Núm. Exp. 538/2025.
Secreto. Ejecutivo Mercantil 1 Acdo. Núm. Exp. 1252/2025.
Secreto. Ejecutivo Mercantil 1 Acdo. Núm. Exp. 1302/2025.

SOLO CONSULTA
SOLO CONSULTA
SOLO CONSULTA

Secreto. Ejecutivo Mercantil Oral Mercantil Acuerdo. 1 Acdo. Núm. Exp. 712/2026.
Secreto. Providencias Precautorias Mercantil 1 Acdo. Núm. Exp. 802/2026.
Secreto. Ejecutivo Mercantil 1 Acdo. Núm. Exp. 805/2026.

LA SECRETARIA DE ACUERDOS
LIC. LAURA HERNÁNDEZ BELTRÁN

SECRETARÍA "C"
ACUERDOS DEL 2 DE JULIO DEL 2026

Aguado Figueroa Antonio Vs. Herdez, S.A. de C.V. Oral Mercantil 1 Acdo. Núm. Exp. 1263/2025.
BBVA México Sociedad Anónima Institución de Banca Múltiple Grupo Financiero BBVA México Vs. Saucedo Picazo María del Rosario. Oral Mercantil 1 Acdo. Núm. Exp. 713/2026.
BBVA México Sociedad Anónima Institución de Banca Múltiple Grupo Financiero BBVA México Vs. Ugarte Valenzuela Carlos Javier. Oral Mercantil 1 Acdo. Núm. Exp. 43/2026.
BBVA México Sociedad Anónima Institución de Banca Múltiple Grupo Financiero BBVA México Vs. Vega Calderón César. Oral Mercantil 1 Acdo. Núm. Exp. 236/2026.
Díaz Hernández Héctor Manuel Vs. Gallegos Villegas Laura Gabriela. Oral Mercantil 1 Acdo. Núm. Exp. 356/2026.
Gm Financial de México S.A. de C.V. Sociedad Financiera de Objeto Múltiple Entidad Regulada Vs. Pascual Morales Jorge. Oral Mercantil 1 Acdo. Núm. Exp. 736/2025.
Hinojosa Moreno Aremy Lucero Vs. Vélez Benítez Estela. Medios Preparatorios Mercantil 1 Acdo. en Expedientillo. Núm. Exp. 136/2025.
Ku Bo Financiero S.A. de C.V. Sfp Vs. Pacheco Gutiérrez Adrián Edgardo. Oral Mercantil 1 Acdo. Núm. Exp. 763/2024.
Maldonado Meza Octavio Vs. Grajeda Tezcucano Berenice Arisbeth Teresa. Ejecutivo Mercantil 1 Acdo. en Cuaderno_Amparo_Dem. Núm. Exp. 1019/2025.
Martín Regalado Edward Vs. Inmobiliaria Trinidad S.A. de C.V. y Sanatorio Trinidad S.A. de C.V. y Beltrán Mallen Adriana. Ejecutivo Mercantil Oral Mercantil 1 Acdo. Núm. Exp. 846/2025.
Negrete Romero María Berencie su Sucesión Vs. Qualitas Compañía de Seguros S.A. de C.V. Oral Mercantil 1 Acdo. Núm. Exp. 186/2024.
Rojas Sánchez Irma Vs. Grupo Loyche S de R.L. de C.V. y Operadora de Condominios Valle Sc. Oral Mercantil 1 Acdo. Núm. Exp. 199/2025.
Secreto. Medios Preparatorios Mercantil 1 Acdo. Núm. Exp. 649/2026.
Secreto. Providencias Precautorias Mercantil 1 Acdo. Núm. Exp. 803/2026.
Secreto. Providencias Precautorias Mercantil 1 Acdo. Núm. Exp. 806/2026.
Valencia Flores Jesús Roberto. No Definido No Definido 1 Acdo. en Amparo_Buscador. Núm. Exp. 606/2026 606/2026-I.
La Península Compañía Constructora S.A. de C.V. Vs. Edificaciones Jokase S.A. de C.V. y García Romero Sergio y García Romero Marisol. Oral Mercantil 1 Acdo. Núm. Exp. 529/2025.
NO PUBLICADO
Flores Nieto Gustavo y García Sánchez Elizabeth Vs. Eboli Moscoso Mario Enrique. Oral Mercantil 1 Acdo. Núm. Exp. 33/2018.

EL SECRETARIO DE ACUERDOS
LIC. MARCO ANTONIO IBARRA CÁRDENAS

SÉPTIMO DE LO CIVIL DE PROCESO ORAL

SECRETARÍA "A"
ACUERDOS DEL 2 DE JULIO DEL 2026

A O. M a Algi S.A. de C.V. Vs. Operadora de Negocios Xt 30 60 S.A. de C.V. Oral Mercantil 1 Acdo. Núm. Exp. 664/2025.
Banco Regional Sociedad Anónima Institución de Banca Múltiple Banregio Grupo Financiero Vs. Cuarzotech S.A. de C.V. y Portillo Miranda Dafne Amairani. Ejecutivo Mercantil Señala Fecha de Aud. de Desahogo de Pruebas. 1 Acdo. Núm. Exp. 809/2024.
BBVA México Sociedad Anónima Institución de Banca Múltiple Grupo Financiero BBVA México Vs. García Mejía Juan Carlos. Oral Mercantil Prevencion. 1 Acdo. Núm. Exp. 747/2026.
Calderón Muñoz Juan Carlos Vs. Muñoz Vda de Calderón Luz. Oral Civil 1 Acdo. Núm. Exp. 1276/2025.
Cervantes Toiber Martín Mauro Vs. Volkswagen de México, S.A. de C.V., Furia Motors México S.A. de C.V. y Furia Motors Monterrey, S.A. de C.V. Otros Oralidad Mercantil 1 Acdo. Núm. Exp. 189/2023.
Chávez Cabrera Ediberto y Solís Ramos María Teresa Vs. Instituto del Fondo Nacional de la Vivienda para los Trabajadores (Infonavit), Rafael Hernández Guerreroy C. Director del Registro Público de la Propiedad y de Comercio en la Ciudad de México. Oral Civil 1 Acdo. en Otros. Núm. Exp. 775/2019 Tomo Ii.
Compusoluciones y Asociados S.A. de C.V. Vs. Proyecto Día Sa Decv y Duarte Castillo Miguel Ángel y Corona Rodríguez Martha Lilia. Ejecutivo Mercantil Amp. Ind. 579/26-No Ampara/Act. 2 Acdos. en Amparo. Núm. Exp. 536/2024 Amp. Ind. Dem. Proyecto Día S.A. de C.V. 579/2026.
Delgado Chávez Luis Manuel Vs. Icos Ingeniería y Construcción, S.A. de C.V. Oral Mercantil 1 Acdo. Núm. Exp. 712/2018.
Díaz Sierra Víctor Manuel Vs. Ana Laura Nava Ramírez. Oral Civil Se Aprueba Proyecto de Escritura. 1 Acdo. Núm. Exp. 283/2018.
Indux S.A. de C.V. Vs. Comisión Federal de Electricidad. Oral Mercantil Destrucción. 1 Acdo. Núm. Exp. 735/2026.
Medina Aguilar Luis Sebastián Vs. Coven Tec S.A. de C.V. Oral Mercantil 1 Acdo. Núm. Exp. 378/2026.
Secreto. Providencias Precautorias Mercantil 1 Acdo. Núm. Exp. 1189/2025.
Secreto. Ejecutivo Mercantil Oral Mercantil 1 Acdo. Núm. Exp. 214/2025.
Secreto. Ejecutivo Mercantil Girar Exhorto. 1 Acdo. Núm. Exp. 397/2025.
Secreto. Ejecutivo Mercantil 1 Acdo. Núm. Exp. 603/2026.
Secreto. Ejecutivo Mercantil Oral Oralidad Mercantil Girar Exhorto. 1 Acdo. Núm. Exp. 670/2022.
Secreto. Ejecutivo Mercantil Oral Mercantil Desechamiento. 1 Acdo. Núm. Exp. 720/2026.
Secreto. Ejecutivo Mercantil 1 Acdo. Núm. Exp. 772/2025.
Secreto. Oral Mercantil Prevención. 1 Acdo. Núm. Exp. 825/2026.
Secreto. Providencias Precautorias Mercantil 1 Acdo. Núm. Exp. 838/2025.
Serrano Becerril Manuel Vs. Hernández Herrera Martín y Torres López Margarita. Oral Civil 1 Acdo. Núm. Exp. 278/2024.
Valazquez Ramos Manuel Isidro Vs. Seguros Banorte S.A. de C.V. Grupo Financiero Banorte. Oral Mercantil 1 Acdo. Núm. Exp. 67/2025.
Vapor Fomento Cooperativo S.A. de C.V. Vs. Meillon Flores Iliana Carolina y Manriques Camacho Isabel. Oral Mercantil Desechamiento. 1 Acdo. Núm. Exp. 813/2026.
Villegas Cervantes Lourdes Vs. Cruz Martínez Francisco Javier y Hernández García María del Rocío. Oral Civil 1 Acdo. Núm. Exp. 550/2025.
Villegas Cervantes Lourdes Vs. Cruz Martínez Francisco Javier y Hernández García María del Rocío. Oral Civil Amp. Ind. 841/2026/ Informe Justificado/ Actuario. 4 Acdos. en Amparo. Núm. Exp. 550/2025 Amp. Ind. Tercero Gabriel Alejandro Luna Cuéllar.
NO PUBLICADO
Operadora Falcón Sapi de C.V. Sofom Enr Vs. Myl Display S.A. de C.V. y González Castillo Juan Carlos. Providencias Precautorias Mercantil Se Da Vista. 1 Acdo. en Incidente. Núm. Exp. 758/2024 Providencias Precautorias.

EL SECRETARIO DE ACUERDOS
LIC. JUAN PABLO VEGA TÉLLEZ

SECRETARÍA "B"
ACUERDOS DEL 2 DE JULIO DEL 2026

Cabello Canchola Héctor Adair Vs. Esteripharma, Sociedad Anónima de Capital Variable. Otros Oralidad Mercantil 1 Acdo. Núm. Exp. 590/2022.
Corporativo Industrial y Servicios Velázquez S.A. de C.V. Vs. Consorcio Emcro S.A. de C.V. Oral Mercantil 1 Acdo. Núm. Exp. 124/2026.
Law Seg, Sistemas de Seguridad Privada, Sociedad Anónima de Capital Variable Vs. Botanas del Carrito, Sociedad Anónima de Capital Variable. Oral Mercantil 1 Acdo. Núm. Exp. 488/2019.
Martínez Sedano César Gabriel Vs. Gabriela Acevedo de Ramírez y/o Graciela Acevedo Ruíz. Oral Civil 1 Acdo. Núm. Exp. 358/2026.
Rivas Martínez Zenia Vs. Gómez Rodríguez Ana Lorena. Oral Civil Amp. Ind. 579/26/ Ampara y Prot. 1 Acdo. en Amparo. Núm. Exp. 187/2026 Amp. Dir. Act. Zenia Rivas Martínez 183/2026.
Secreto. Ejecutivo Mercantil 1 Acdo. Núm. Exp. 1121/2025.
Secreto. Ejecutivo Mercantil 3 Acdos. Núm. Exp. 244/2026.

SOLO CONSULTA

Secreto. Ejecutivo Mercantil Oral Mercantil 1 Acdo. Núm. Exp. 30/2024.
Secreto. Providencias Precautorias Mercantil Secreto. Providencias Precautorias. 1 Acdo. en Incidente. Núm. Exp. 415/2026 Providencias Precautorias.
Secreto. Ejecutivo Mercantil Oral Mercantil 1 Acdo. Núm. Exp. 442/2026.
Secreto. Oral Mercantil Secreto. Providencias Precautorias. 1 Acdo. en Incidente. Núm. Exp. 511/2026 Providencias Precautorias.
Secreto. Ejecutivo Mercantil Oral Mercantil 1 Acdo. Núm. Exp. 700/2026.
Secreto. Medios Preparatorios Mercantil Secreto. Medios Preparatorios. 1 Acdo. Núm. Exp. 814/2026.
Secreto. Ejecutivo Mercantil Secreto. 1 Acdo. Núm. Exp. 820/2026.
Secreto. Ejecutivo Mercantil Secreto. 1 Acdo. Núm. Exp. 823/2026.
Secreto. Ejecutivo Mercantil Admite. 1 Acdo. Núm. Exp. 832/2026.
NO PUBLICADO
Operadora Falcón Sapi de C.V. Sofom Enr Vs. Proservicios de Sonom S.A. de C.V. y Aguirre Angulo Sandra Corazon y Ibarra Torres María Mercedes. Providencias Precautorias Mercantil Devolver Billete de Depósito. 1 Acdo. en Incidente. Núm. Exp. 128/2025 Providencias Precautorias.
AUDIENCIA
Mototransp Sa Vs. García Ramírez Mateo Leonardo. Acta y Aud. Ejecutivo Mercantil. 1 Audiencia. Núm. Exp. 515/2025.
SENTENCIA INTERLOCUTORIA
Dimex Capital S.A. de C.V. Sofom Enr Vs. Monsalvo Aragón Juan Gabriel. Ejecutivo Mercantil Sent. Interl. 1 Núm. Exp. 1136/2025
SENTENCIA DEFINITIVA DEL 02 DE JULIO DEL 2026
Hernández Ortega Carlos Manuel Vs. Fuentes y Fuentes Vicente. Ejecutivo Mercantil Sent. Def. 1 Núm. Exp. 2/2025

EL SECRETARIO DE ACUERDOS POR MINISTERIO DE LEY
LIC. GILBERTO REYES BLANCAS

SECRETARÍA "C"
ACUERDOS DEL 2 DE JULIO DEL 2026

Anastacio Química Mexicana, S.A. de C.V. Vs. Asia México Importaciones, S.A. de C.V. y Domínguez Jiménez Carmen y Méndez Frías José Antonio. Ejecutivo Mercantil 2 Acdos. Núm. Exp. 60/2025.
Ascencio Almada Luis Antonio. Ejecutivo Mercantil Amp. Ind. 827-26-Inf. Justificado. 2 Acdos. en Amparo. Núm. Exp. 827/2026 Amp. Loc. 827/2026-Ii.
Autos Bifuel de México Alpha Sas de C.V. Vs. Banca Mifel Sa Institución de Banca Múltiple Grupo Financiero Mifel. Oral Mercantil 3 Acdos. Núm. Exp. 75/2025.
BBVA México, Sociedad Anónima, Institución de Banca Múltiple, Grupo Financiero BBVA México Vs. Cano & Flores Prestadora de Servicios, Sociedad Anónima de Capital Variable y Flores López Brenda Licet y López López Rubicelia. Cump. de Contrato Oralidad Mercantil Terminado. 1 Acdo. Núm. Exp. 37/2024.
González Solís José Luis Vs. Margarita González Enciso. Oral Civil 1 Acdo. Núm. Exp. 79/2015.
HSBC México Sociedad Anónima Institución de Banca Múltiple Grupo Financiero HSBC División Fiduciaria Única y Exclusivamente en su Carácter de Fiduciario del Fideicomiso Irrevocable de Administración F262757 Vs. Rodríguez Hernández Luis Martín y Vásquez Galván Nancy Yudely. Oral Mercantil 1 Acdo. Núm. Exp. 791/2026.
Mejía Rivera Eva Vs. Prieto Garduño José Manuel. Oral Civil Prevención Oral Civil. 1 Acdo. Núm. Exp. 824/2026.
Ordaz Pérez Leticia Vs. Antonieta Concepción Palomares Valencia y Catalina María Muñoz Ocádiz. Oral Civil 1 Acdo. Núm. Exp. 676/2015.
Pérez Bárcenas Lidia Vs. Sánchez Navarro Martínez Enrique. Ejecutivo Mercantil 2 Acdos. Núm. Exp. 527/2026.
Promotora Cdc Jiutepec S.A. de C.V. Vs. Lm Multiservicios S.A. de C.V. y Bustos Barragán Sergio. Ejecutivo Mercantil Oral Oralidad Mercantil 2 Acdos. Núm. Exp. 581/2023.
Pulido Medina Javier Ulises y Ramírez García Alejandro Vs. Romero Juárez Luis Daniel. Juris. Voluntaria Mercantil Destrucción. 1 Acdo. Núm. Exp. 104/2026.
Santiago Gómez Nicolás Salvador Vs. Hdi Seguros S.A. de C.V. Oral Mercantil Amparo Indirecto Demandada. 1 Acdo. en Amparo. Núm. Exp. 116/2026 Amp. Dir. Dem. Hdi Seguros, S.A. de C.V.
Secreto. Providencias Precautorias Mercantil Secreto Providencia. 1 Acdo. Núm. Exp. 14/2026.
Secreto. Providencias Precautorias Mercantil Secreto. Providencias Precautorias. 1 Acdo. Núm. Exp. 263/2026.
Secreto. Ejecutivo Mercantil Oral Mercantil Secreto Ejecutivo. 1 Acdo. Núm. Exp. 306/2025.
Secreto. Ejecutivo Mercantil Secreto Ejecutivo. 1 Acdo. Núm. Exp. 327/2025.
Secreto. Ejecutivo Mercantil Desechamiento Secreto. 1 Acdo. en Incidente. Núm. Exp. 365/2026 Providencias Precautorias.
Secreto. Ejecutivo Mercantil Secreto Ejecutivo. 1 Acdo. Núm. Exp. 494/2026.
Secreto. Ejecutivo Mercantil 1 Acdo. Núm. Exp. 599/2026.
Secreto. Medios Preparatorios Mercantil Secreto Medios Preparatorios. 1 Acdo. Núm. Exp. 686/2026.
Secreto. Ejecutivo Mercantil Destrucción Secreto. 1 Acdo. Núm. Exp. 770/2026.
Secreto. Ejecutivo Mercantil Destrucción Secreto. 1 Acdo. Núm. Exp. 773/2026.
Secreto. Ejecutivo Mercantil Destrucción Secreto. 1 Acdo. Núm. Exp. 776/2026.
Secreto. Ejecutivo Mercantil Prevención Ejecutivo Mercantil. 1 Acdo. Núm. Exp. 830/2026.
Secreto. Ejecutivo Mercantil Secreto. 1 Acdo. Núm. Exp. 833/2026.
Sotres Gutiérrez Francisco Vs. Ordorica Rodríguez Edwina. Oral Civil 1 Acdo. Núm. Exp. 1134/2025.
AUDIENCIA
BBVA México Sociedad Anónima Institución de Banca Múltiple Grupo Financiero BBVA México Vs. Esquer del Cid Fátima Guadalupe. Acta y Aud. Oral Mercantil. 1 Audiencia. Núm. Exp. 395/2026.

EL SECRETARIO DE ACUERDOS
LIC. GILBERTO REYES BLANCAS

OCTAVO DE LO CIVIL DE PROCESO ORAL

SECRETARÍA "A"
ACUERDOS DEL 2 DE JULIO DEL 2026

Aircraft Holding Solutions, Llc. Vs. Seguros Atlas, S.A. Oral Mercantil Forma Amparo Directo. 1 Acdo. Núm. Exp. 1041/2025 Amparo Directo Promov. por la Partes Actora.
Aircraft Holding Solutions, Llc. Vs. Seguros Atlas, S.A. Oral Mercantil Causa Ejecutoria Sobreseimiento. 1 Acdo. en Amparo. Núm. Exp. 1041/2025 Amparo Indirecto 1336/2025.
Aircraft Holding Solutions, Llc. Vs. Seguros Atlas, S.A. Oral Mercantil Dtto-Concede Susp. Definitiva. 1 Acdo. en Amparo. Núm. Exp. 1041/2025 Indirecto Seguros Atlas, S.A. 09. 06. 26.
Banco Regional, S.A., Institución de Banca Múltiple, Banregio Grupo Financiero Vs. Pinturas Contimex, S.A. de C.V. y de la Torre Ortega Benjamín y de la Torre Ortega Miguel Ángel. Providencias Precautorias Mercantil Nhl. 1 Acdo. Núm. Exp. 440/2023.
BBVA México Sociedad Anónima Institución de Banca Múltiple Grupo Financiero BBVA México Vs. Ramírez Tovar Yolanda. Oral Mercantil Incidente-Nhl Sicor. 2 Acdos. Núm. Exp. 860/2025.
BBVA México Sociedad Anónima Institución de Banca Múltiple Grupo Financiero BBVA México Vs. Ramírez Tovar Yolanda. Oral Mercantil Nhl Sicor. 1 Acdo. en Amparo. Núm. Exp. 860/2025 Amparo 1535/2025.
Caja de Previsión de la Policía Preventiva de la Ciudad de México Vs. Copado González Jorge Antonio. Oral Civil Generar Exhorto. 1 Acdo. Núm. Exp. 734/2026.
Cashfin Financial Services Sapi de C.V. Sofom Enr Vs. Avendaño Vázquez Roberto Carlos. Ejecutivo Mercantil Aud. de Desahogo de Pruebas. 1 Acdo. Núm. Exp. 53/2025.
Ci Banco Sa Institución de Banca Múltiple en su Carácter de Fiduciario del Fideicomiso Cib2224 Ventura. Ejecutivo Mercantil Oral Mercantil Exh. Sin Diligenciar-Elaborar Exhorto. 1 Acdo. Núm. Exp. 740/2025.
Claisse Quiroz Luis Javier Vs. Lizardi Calderón Francisco Salvador. Ejecutivo Mercantil Perito Señala Fecha-Notificar Demandado. 2 Acdos. Núm. Exp. 590/2024.
Construcciones y Urbanizaciones Ivent S.A. de C.V. Vs. Comtelsat S.A. de C.V. Oral Mercantil Devolución Documentos Actor. 1 Acdo. Núm. Exp. 683/2026.
Corporativo Laudex Sapi de C.V. Sofom Enr Vs. Ortega Guapo Leticia y Ortega García Francisco Javier. Cump. de Contrato Oralidad Mercantil Se Solicita Aclaración de Convenio. 3 Acdos. Núm. Exp. 24/2026.
Corporativo Laudex Sapi de C.V. Sofom Enr Vs. Ortega Guapo Leticia y Ortega García Francisco Javier. Cump. de Contrato Oralidad Mercantil Computo Coejecutado. 2 Acdos. en Incidente. Núm. Exp. 24/2026 Providencias Precautorias.

SOLO CONSULTA

Disi Operaciones Empresariales Sapi de C.V. Sofom Enr Vs. Pinales de la Rosa Liliana Esther y de la Rosa Bustos Blanca Esther. Providencias Precautorias Mercantil Amparo Indirecto -Informe Previo. 2 Acdos. en Amparo. Núm. Exp. 274/2026 Indirecto 808/2026-II 01. 07. 26.

Dll Leasing, S.A. de C.V. Vs. Intelligents Restaurants de México, S.A. P. I. de C.V. y Valdez Moller Hergt Luis Enrique. Providencias Precautorias Mercantil Desistimiento. 1 Acdo. Núm. Exp. 4/2026.

Dorantes Barrón René Vs. Grupo Marzuz S.A. de C.V. Oral Mercantil Señala Nuevo Domicilio-Elaborar Cédula. 1 Acdo. Núm. Exp. 882/2025 Principal.

Elvira Sanz Silvia Vs. Contreras Rosaldo Rosa María. Oral Civil Aclare Petición. 1 Acdo. Núm. Exp. 152/2026.

Gutiérrez Jarquín Aldo Cristopher Enrique Vs. Intermediación Inmobiliaria Gutza S.A. de C.V. Oral Mercantil Concluir por Pago. 1 Acdo. Núm. Exp. 1103/2025.

Medina Morales Daniel y Marisol Camacho Moreno Vs. Consuelo Camacho de García También Conocida como Consuelo Camacho Reyes, su Sucesión, José García Avilés, su Sucesión, Registro Público de la Propiedad y del Comercio de la Ciudad de México y como Tercero Llamado a Juic. Fesuframi, S.A. de C.V. Oral Civil Dtto-Causa Ejecutoria Sobreseimiento-Actuaria. 2 Acdos. en Amparo. Núm. Exp. 421/2019 Amparo 75/2026-V 05-02-26.

Mendoza Picazo Daniel y Mendoza Picazo Daniel Vs. Banca Mifel Sa Institución de Banca Múltiple Grupo Financiero Mifel. Oral Mercantil Dtto-Tercero Interpone Recurso Revisión. 1 Acdo. en Amparo. Núm. Exp. 541/2023 Indirecto 521/2026-I.

Mera Calva Jorge Vs. Banco Santander México Sa Institución de Banca Múltiple Grupo Financiero Santander México. Oral Mercantil Se Deja Sin Efectos Sentencia. 1 Acdo. Núm. Exp. 251/2025.

Mera Calva Jorge Vs. Banco Santander México Sa Institución de Banca Múltiple Grupo Financiero Santander México. Oral Mercantil Resolución de la Autoridad Federal. 1 Acdo. en Amparo. Núm. Exp. 251/2025 Amparo por Mera Calva Jorge 153/26.

Mera Calva Jorge. Oral Mercantil Resolución de la Autoridad Federal. 1 Acdo. Núm. Exp. 251/2025 Amparo por Banco Santander 154/26.

Merlos Lizárraga Emilio Vs. Andrade Muñoz Susana Guadalupe. Oral Civil Dev Documentos. 1 Acdo. Núm. Exp. 543/2026.

Nacional Gas Royal S.A. de C.V. Vs. Contreras Núñez Christian Adrián. Ejecutivo Mercantil Autorización. 1 Acdo. Núm. Exp. 91/2025.

Operadora de Comedores Saludables S.A. de C.V. Vs. Landsteiner Scientific S.A. de C.V. Medios Preparatorios Mercantil Se Apersona. 2 Acdos. Núm. Exp. 604/2026.

Portafolio de Negocios S.A. de C.V. Sofom E. R. Vs. Comdruso S.A. de C.V. y Rivera Ortega Salvador y Ali Loaeza David y Ali Butchart Eduardo. Providencias Precautorias Mercantil Informe de Ine. 1 Acdo. Núm. Exp. 52/2025.

Rodríguez Flores Ana Gabriela Vs. Salinas Retana Blanca Esperanza. Oral Civil Nhl Etapa de Audiencias. 1 Acdo. Núm. Exp. 333/2026.

Secreto. Ejecutivo Mercantil Devolución Documentos Actor. 1 Acdo. Núm. Exp. 1043/2025.

Secreto. Ejecutivo Mercantil Cedula Sin Diligenciar. 2 Acdos. Núm. Exp. 190/2026.

Secreto. Oral Mercantil Estarse a Diverso Auto. 1 Acdo. Núm. Exp. 203/2024.

Secreto. Ejecutivo Mercantil Oficio Issste. 1 Acdo. Núm. Exp. 213/2026.

Secreto. Ejecutivo Mercantil Reservar. 1 Acdo. Núm. Exp. 232/2026.

Secreto. Providencias Precautorias Mercantil por Ejecutadas / Exhorto. 1 Acdo. Núm. Exp. 274/2026.

Secreto. Providencias Precautorias Mercantil Estarse a Diverso Auto. 2 Acdos. Núm. Exp. 372/2022.

Secreto. Providencias Precautorias Mercantil Oficio Recordatorio Cnbv. 1 Acdo. Núm. Exp. 402/2026.

Secreto. Ejecutivo Mercantil Desiste Instancia. 1 Acdo. Núm. Exp. 452/2026.

Secreto. Ejecutivo Mercantil Oral Mercantil Caducidad de la Instancia. 1 Acdo. Núm. Exp. 483/2024.

Secreto. Ejecutivo Mercantil Autorizaciones. 1 Acdo. Núm. Exp. 511/2026.

Secreto. Providencias Precautorias Mercantil Autorizaciones. 1 Acdo. Núm. Exp. 691/2025.

Secreto. Ejecutivo Mercantil Desechamiento. 1 Acdo. Núm. Exp. 730/2026.

Secreto. Ejecutivo Mercantil Devolución Documentos Actor. 1 Acdo. Núm. Exp. 732/2025.

Secreto. Ejecutivo Mercantil Desechamiento. 1 Acdo. Núm. Exp. 801/2026.

Secreto. Ejecutivo Mercantil Desechamiento. 1 Acdo. Núm. Exp. 810/2026.

Secreto. Ejecutivo Mercantil Prevención. 1 Acdo. Núm. Exp. 811/2026.

Secreto. Medios Preparatorios Mercantil Prevención. 1 Acdo. Núm. Exp. 813/2026.

Secreto. Providencias Precautorias Mercantil Prevención. 2 Acdos. Núm. Exp. 824/2026.

Secreto. Ejecutivo Mercantil Devolución Documentos Actor. 1 Acdo. Núm. Exp. 851/2025.

Sofoplus Sapi de C.V. Sofom Er Vs. Stratego Global Cargo S.A. de C.V. y Silva Villanueva Esperanza y Márquez Silva Vicente Ehecatzin. Providencias Precautorias Mercantil Resolución de la Autoridad Federal. 1 Acdo. en Amparo. Núm. Exp. 621/2023 Amparo Promov. por Esperanza Silva Villanueva 979/2024.

Soluciones Cocrea Sapi de C.V. Sofom Enr Vs. Luna Pérez Margarita Lilia. Ejecutivo Mercantil Acusa Rebeldía-Señala Fecha Audiencia. 1 Acdo. Núm. Exp. 413/2026.

Soluciones Cocrea Sapi de C.V. Sofom Enr Vs. Pérez González Víctor Octavio. Ejecutivo Mercantil Acusa Rebeldía-Señala Fecha Audiencia. 1 Acdo. Núm. Exp. 412/2026.

Tip de México Sapi de C.V. Vs. Arrendadora Byb S.A. de C.V. y Segura Rahme Jacqueline y Betancourt Ibarrola Cristian. Oral Mercantil Estarse a Diverso Auto de misma Fecha. 3 Acdos. Núm. Exp. 941/2025.

Torres Tanus Yamil Vs. Perfiles de Acero Taxqueña, S.A. de C.V. Oral Familiar Dev Documentos. 1 Acdo. Núm. Exp. 652/2026.

Trituradora y Procesadora de Materiales Santa Anita Sociedad Anónima de Capital Variable Vs. Soluciones en Ingeniería y Control de Emisiones S.A. de C.V. y Calvo Vega Juan Carlos. Cump. de Contrato Oralidad Mercantil Autorización. 1 Acdo. Núm. Exp. 254/2025.

Velasco del Monte Martha y Velasco del Monte Esteban. Juris. Voluntaria Civil Devolución Documentos Actor. 1 Acdo. Núm. Exp. 693/2026.

Volkswagen Leasing S.A. de C.V. Vs. Transportadora y Comercializadora Castores S.A. de C.V. y González Llanes Fidel Omar. Oral Mercantil Exhibe Traslados. 1 Acdo. Núm. Exp. 410/2025.

Zavala Mendieta Mariana Vs. Juárez García Nanuel. Juris. Voluntaria Civil Prevención. 1 Acdo. Núm. Exp. 812/2026.

AUDIENCIAS NO PUBLICADAS

Nexalead Solutions Sapi de C.V. Vs. Padilla Sánchez Fernando Irving. Acta de Aud. de Juic. / Suspendida Oral Mercantil. 1 Audiencia. Núm. Exp. 773/2025.

Tecdipro S.A. de C.V. Vs. Comtelsat S.A. de C.V. y Grupo Lauman Holding S de R.L. de C.V. Acta de Aud. Prelim. / Multa Oral Mercantil. 1 Audiencia. Núm. Exp. 410/2026.

SENTENCIA DEFINITIVA DEL 02 DE JULIO DEL 2026

Mera Calva Jorge Vs. Banco Santander México Sa Institución de Banca Múltiple Grupo Financiero Santander México. Oral Mercantil Sent. Def. / Cump. de Amparo 1 Núm. Exp. 251/2025

LA SECRETARIA DE ACUERDOS
LIC. MARÍA ESTHER GONZÁLEZ ORDÓÑEZ

SECRETARÍA "B"
SIN PUBLICACIÓN

SECRETARÍA "C"
ACUERDOS DEL 2 DE JULIO DEL 2026

Avelar Casales Guillermo Vs. Banco Santander México Sa Institución de Banca Múltiple Grupo Financiero Santander México. Otros Oralidad Mercantil Vista Imp de Emplazar. 1 Acdo. Núm. Exp. 869/2025.

HSBC México Sa Institución de Banca Múltiple Grupo Financiero HSBC Vs. Magaña Magaña Daniel. Providencias Precautorias Mercantil Recibe Doctos. Destrucción. 1 Acdo. Núm. Exp. 728/2026.

López Sánchez María Georgina Vs. Royal Sunalliance Seguros México S.A. de C.V. y hoy Seguros Sura S.A. de C.V. Oral Mercantil Deberá Estarse. 1 Acdo. Núm. Exp. 175/2024.

López Vilegas Andrés Vs. Ake Avilés Francisco Emilio y Castillo Durán Dannee Kelly y Sosa Barrón Mayra Elisa y Durán Ruíz Nancy Mireya. Otros Oralidad Mercantil Expedientillo. Principal Se Destrucción. 1 Acdo. en Expedientillo. Núm. Exp. 17/2024 Expedientillo.

Pizaño Jiménez Fco Javier Vs. Olvera Fabián María Sabel. Ejecutivo Mercantil Estese Auto Anterior. 1 Acdo. Núm. Exp. 625/2025.

SOLO CONSULTA
SOLO CONSULTA
SOLO CONSULTA

Portafolio de Negocios S.A. de C.V. Sofom E. R. Vs. Colosia Castillo Alejandro y Eurochemical de México S.A. de C.V. y Colosia Castillo Guillermo Carlos y Colosia González Guillermo y Escalante Álvarez Emma. Ejecutivo Mercantil Oral Oralidad Mercantil Se Hace Efectiva Multa. 1 Acdo. Núm. Exp. 1006/2025.

Prolec Ge Internacional, S. de R. L. de C.V. Vs. Rengen Energy Solutions, S.A. de C.V. Ejecutivo Mercantil Oral Oralidad Mercantil Autr. Sicor Exp. 1 Acdo. Núm. Exp. 48/2024.

Rodríguez Marín Noemí Vs. Metlife México S.A. de C.V. antes Metlife México S.A. Pago de Seguro Oralidad Mercantil Autr. Sigj. 1 Acdo. Núm. Exp. 568/2026.

Rolve Inmobiliaria S.A. de C.V. Vs. Fernández Bernal Felipe. Cump. de Contrato Oralidad Civil Resp Neg Cfe. 1 Acdo. Núm. Exp. 7/2026.

Secreto. Providencias Precautorias Mercantil Requerimiento. 1 Acdo. Núm. Exp. 806/2026.

Secreto. Ejecutivo Mercantil Falta Traslado. 1 Acdo. Núm. Exp. 99/2026.

NO PUBLICADOS

Banco Mercantil del Norte Sa Institución de Banca Múltiple Grupo Financiero Banorte Vs. Dpm Ingeniería Biomédica Integral S.A. de C.V. y Ávila Mosqueda Daniel. Ejecutivo Mercantil Se Ordena Emplazar por Edictos a la Codemandada Moral. 1 Acdo. Núm. Exp. 226/2022.

Medina Venegas Jorge Alejandro Vs. Seguros Atlas Sa y BBVA Seguros México S.A. de C.V. Grupo Financiero BBVA México. Cump. de Contrato Oralidad Mercantil Admisorio. Cedulas. 1 Acdo. Núm. Exp. 729/2026.

Pdivm S.A. de C.V. Vs. Arrendadora Ve por más S.A. de C.V. Sofom Er Grupo Financiero Ve por más y Guerrero Villarreal Roberto y Reyes del Bosque Luis Miguel. Resc. de Contrato Oralidad Mercantil Se Desecha. 1 Acdo. Núm. Exp. 736/2026.

Secreto. Ejecutivo Mercantil Autr. Sigj. 2 Acdos. Núm. Exp. 718/2026.

Secreto. Providencias Precautorias Mercantil Prevención Np. 1 Acdo. Núm. Exp. 765/2026.

Sms Foremex Vs. Alfaro Carreón Arturo. Oral Mercantil Auto Admisorio. Exh. Impreso. 1 Acdo. Núm. Exp. 639/2026.

LA SECRETARIA DE ACUERDOS
LIC. CARLA SIMÓN VÁZQUEZ

NOVENO DE LO CIVIL DE PROCESO ORAL

SECRETARÍA "A"
ACUERDOS DEL 2 DE JULIO DEL 2026

Banco Mercantil del Norte, Sociedad Anónima, Institución de Banca Múltiple, Grupo Financiero Banorte Vs. Innova Teach, Sociedad Anónima de Capital Variable y Ramírez Alvarado Víctor Martín y Arreola Olivo Katia Ofelia. Ejecutivo Mercantil Oral Oralidad Mercantil Acuerdo. 1 Acdo. Núm. Exp. 1301/2025.

BBVA México Sociedad Anónima Institución de Banca Múltiple Grupo Financiero BBVA México Vs. Gutiérrez Sánchez Alonso Germán. Cump. de Contrato Oralidad Mercantil Acuerdo. 1 Acdo. Núm. Exp. 714/2026.

BBVA México Sociedad Anónima Institución de Banca Múltiple Grupo Financiero BBVA México Vs. Meléndez Cano Eduardo. Cump. de Contrato Oralidad Mercantil Acuerdo. 1 Acdo. Núm. Exp. 584/2026.

Cervantes Martínez Guillermo Enrique Vs. Cervantes Aguirre Enrique y C. Director del Registro Público de la Propiedad y de Comercio de la Ciudad de México. Prescrip. Positiva Oralidad Civil Acuerdo. 1 Acdo. Núm. Exp. 131/2026.

Cervantes Martínez Javier Vs. Cervantes Aguirre Enrique y C. Director del Registro Público de la Propiedad y de Comercio de la Ciudad de México. Prescrip. Positiva Oralidad Civil Acuerdo. 1 Acdo. Núm. Exp. 121/2026.

Goldberg Dalma Nicole Vs. Axa Seguros S.A. de C.V. Cump. de Contrato Oralidad Mercantil Acuerdo. 1 Acdo. Núm. Exp. 221/2024.

Inmuebles Tabaqueros, S.A. Vs. Martínez Hinojosa José Manuel y Montoya Hernández Claudia. Resc. de Contrato Oralidad Mercantil Acuerdo. 1 Acdo. Núm. Exp. 744/2026.

Morales Alvarado Mónica Vs. Becerril Paramo Luis Óscar. Ejecutivo Cuantía Menor Mercantil Acuerdo. 1 Acdo. Núm. Exp. 591/2024.

Nacional Financiera Sociedad Nacional de Crédito Institución de Banca de Desarrollo como Fiduciaria de Fideicomiso Denominado Fondo para el Desarrollo Social de la Ciudad de México Vs. Ponce Fragoso Sonia Adriana y Ponce Salazar José Eduardo. Cump. de Contrato Oralidad Mercantil Acuerdo. 1 Acdo. Núm. Exp. 821/2026.

Procesos de Ingeniería Aplicada S.A. de C.V. Vs. Jalvi Ingeniería y Construcciones S.A. de C.V. Otros Oralidad Mercantil Acuerdo. 1 Acdo. Núm. Exp. 311/2025.

Secreto. Ejecutivo Mercantil Oral Oralidad Mercantil Acuerdo. 1 Acdo. Núm. Exp. 1257/2025.

Secreto. Ejecutivo Mercantil Oral Oralidad Mercantil Acuerdo. 1 Acdo. en Incidente. Núm. Exp. 531/2025.

Secreto. Providencias Precautorias Mercantil Acuerdo. 1 Acdo. Núm. Exp. 707/2026.

Secreto. Ejecutivo Mercantil Acuerdo. 1 Acdo. Núm. Exp. 817/2026.

Secreto. Providencias Precautorias Mercantil Acuerdo. 1 Acdo. Núm. Exp. 827/2026.

LA SECRETARIA DE ACUERDOS
LIC. JENNIFER ANGELY CARRILLO ROJANO

SECRETARÍA "B"
ACUERDOS DEL 2 DE JULIO DEL 2026

Banco Ve por más Sa Institución de Banca Múltiple Grupo Financiero Ve por más en su Carácter de Fiduciario en el Fideicomiso Irrevocable de Administración y Fuente de Pago Identificado Con el Número 814 Vs. Lizárraga Tirado Higinio y Lizárraga Lizárraga Ernesto y Osuna Ontiveros Jovita. Otros Oralidad Mercantil Desechamiento. 1 Acdo. Núm. Exp. 748/2026.

Banco del Bajío Sa Institución de Banca Múltiple Vs. Rabiott Sociedad Anónima de Capital Variable y Alpizar González Silvia Saray y Vázquez Padilla Eduardo. Ejecutivo Mercantil Oral Oralidad Mercantil Exhorto. 1 Acdo. Núm. Exp. 768/2024.

Bermúdez Pacheco Ricardo Ernesto. Vs. Mapfre México, S.A. Oral Mercantil Acuerdo. 1 Acdo. Núm. Exp. 708/2019 Tomo Ii.

Editorial Multicolor Sapi de C.V. Vs. Banco Mercantil del Norte Sa Institución de Banca Múltiple Grupo Financiero Banorte. Oral Mercantil Acuerdo. 1 Acdo. Núm. Exp. 448/2025.

F2 Services, S. C. Actuando en Representación de Banco Actinver, S.A., Institución de Banca Múltiple, Grupo Financiero Actinver, como Fiduciario en el Fideicomiso 1401 Denominado Fideicomiso Fibra Uno (Fideicomiso Fibra Uno) y Cibanco, S.A., Institución de Vs. Girls Rule, S.A. de C.V. y Importadora Asimex Gdl, S.A. de C.V. y López González Irma Yolanda y Torres Garibay Magdalena y Navarro Conejo Héctor Felipe. Cump. de Contrato Oralidad Mercantil Acuerdo. 1 Acdo. Núm. Exp. 962/2025.

Fullman Strategy S.C. Vs. Keyzen Technology Sapi de C.V. Otros Oralidad Mercantil Acuerdo. 1 Acdo. Núm. Exp. 678/2026.

Guzmán Mondragón José Pedro Vs. Ramírez Cortés Ana Hizami. Otros Oralidad Mercantil Admisorio. 1 Acdo. Núm. Exp. 755/2026.

Haycash Sociedad Anónima Promotora de Inversión de Capital Variable Vs. Sociedad Solar del Bajío Sociedad Anónima Promotora de Inversión de Capital Variable y Freyre López Carlos Hugo y López Rodríguez Mónica. Providencias Precautorias Oral Mercantil Acuerdo. 1 Acdo. en Incidente. Núm. Exp. 132/2026.

Herrera Ornelas Javier Vs. Jiménez Camargo Ignacio. Ejecutivo Mercantil Acuerdo. 1 Acdo. Núm. Exp. 282/2025.

HSBC México, S.A. Institución de Banca Múltiple, Grupo Financiero HSBC, División Fiduciaria en su Carácter de Fiduciario en el Fideicomiso F/234056 Vs. Ivonne Lizbeth Juárez Castelán. Oral Mercantil Acuerdo. 1 Acdo. Núm. Exp. 618/2015.

Jacobo Legorreta Alma Carmina Vs. Núñez Pulido Ulises. Juris. Voluntaria Oral Civil Acuerdo. 1 Acdo. Núm. Exp. 828/2026.

Martínez Juárez Fernando y Martínez Santamaría Ali Fernando Vs. García Anaya Armando y Armando García Olvera y Procesadora y Distruibuidora Argol S.A. de C.V. Otros Oralidad Mercantil Acuerdo. 3 Acdos. Núm. Exp. 522/2026.

Polímeros Especiales y Trabajos de Restauración Arquitectónica S.A. de C.V. Vs. Club de Futbol América S.A. de C.V. y Aseguradora Aserta S.A. de C.V. Resc. de Contrato Oralidad Mercantil Prevención. 1 Acdo. Núm. Exp. 820/2026.

Portafolio de Negocios, Sociedad Anónima de Capital Variable, Sociedad Financiera de Objeto Múltiple, Entidad Regulada Vs. Servicios e Insumos Mundiales, Sociedad Anónima de Capital Variable y González Blanco Hugo Osbaldo y González Blanco Javier y Blanco de Jesús Rocío. Ejecutivo Mercantil Oral Mercantil Acuerdo. 1 Acdo. Núm. Exp. 260/2023 Tomo Ii.

Radiografias de Coatzacoalcos. Ejecutivo Mercantil Amparo. 1 Acdo. en Amparo. Núm. Exp. 128/2025 Amparo Demandada.

SOLO CONSULTA

Ramírez Muñoz Miguel Ángel Vs. Pérez Muñoz Fernando Alan y Pérez Muñoz Óscar. Otros Oralidad Mercantil Amparo. 1 Acdo. en Amparo. Núm. Exp. 1232/2025 Directo Actora.
Secreto. Ejecutivo Mercantil Acuerdo. 1 Acdo. Núm. Exp. 212/2026.
Secreto. Ejecutivo Mercantil Oral Oralidad Mercantil Acuerdo. 1 Acdo. Núm. Exp. 730/2025.
Secreto. Ejecutivo Mercantil Admisorio. 1 Acdo. Núm. Exp. 802/2026.
Secreto. Ejecutivo Mercantil Acuerdo. 1 Acdo. Núm. Exp. 972/2024.
Sofom Inbursa S.A. de C.V. Sociedad Financiera de Objeto Múltiple Entidad Regulada Grupo Financiero Inbursa Vs. Everest Wines And Spirits S.A. de C.V. y Importaciones Everest Wines S.A. de C.V. y Importaciones Interamericana S.A. de C.V. y Ruíz Caso José Ramón. Ejecutivo Mercantil Acuerdo. 1 Acdo. Núm. Exp. 470/2024.
Soluciones Cocrea Sapi de C.V. Sofom Enr Vs. Jorge Gustavo. Ejecutivo Mercantil Amparo. 1 Acdo. en Amparo. Núm. Exp. 715/2025 Amparo.
NO PUBLICADO
Nueva Wal Mart S de R.L. de C.V. Vs. Tapichar S.A. de C.V. y Urrea Salazar Marco Antonio. Otros Oralidad Mercantil Admisorio. 1 Acdo. Núm. Exp. 728/2026.
AUDIENCIA
Controinmuebles, S.A. de C.V. Vs. Medina Barquera Francisco Javier. Acdo. Otros Oralidad Mercantil. 1 Audiencia. Núm. Exp. 538/2026.

LA SECRETARIA DE ACUERDOS
LIC. ALMA ROSA ALVARADO SANTOS

SECRETARÍA "C"
ACUERDOS DEL 2 DE JULIO DEL 2026

BBVA México Sa Institución de Banca Múltiple Grupo Financiero BBVA México Vs. Santana Morales Aurora. Ejecutivo Mercantil Cedula Sin Diligenciar. 1 Acdo. Núm. Exp. 453/2025.
Cobos Durán Minerva Patricia Vs. Instituto del Fondo Nacional de la Vivienda para los Trabajadores. Otros Oralidad Civil Susp. Definitiva. 1 Acdo. en Amparo. Núm. Exp. 450/2021 Indirecto 715/2026.
Gamez Treviño Vanessa Margarita y Garza González Ricardo Javier Vs. Bautista Aoyama Marisela y Rivera Pérez Mario Guillermo. Oral Mercantil Autorizacion. 1 Acdo. Núm. Exp. 10/2026.
Gómez Godínez Víctor Alberto Vs. Márquez Horta María del Pilar. Juris. Voluntaria Mercantil Requerimiento. 1 Acdo. Núm. Exp. 816/2026.
Irma Lilián Ramírez Monroy Vs. Inmobiliaria Fima S.A. de C.V. y Adolfo Ríos Legorreta. Oral Civil Estese. 2 Acdos. Núm. Exp. 176/2021 Tomo Ii.
Medrano Pérez Rebeca Vs. Vivas Azuceno Juan su Sucesión y Vivas Azuceno María Esther. Prescrip. Positiva Oralidad Civil por Cumplida Ejecutoria. 1 Acdo. en Amparo. Núm. Exp. 226/2024 Indirecto 408/2025.
Meza Linares María Felícitas Vs. Martínez Chavarría Rosa. Ejecutivo Mercantil Contestación de Demanda. 1 Acdo. Núm. Exp. 206/2026.
Rodríguez Pineda José Amado Raúl Vs. Rodríguez del Castillo Alejandro y Rodríguez Mendoza Alberto. Oral Mercantil Admisorio. 1 Acdo. Núm. Exp. 680/2026.
Rosales Rosales Laura Elena Vs. Lamas González Daniel. Oral Mercantil Exhibe Garantía -Girar Siara. 1 Acdo. Núm. Exp. 786/2026.
Secreto. Ejecutivo Mercantil Inhibicion. 1 Acdo. Núm. Exp. 809/2026.
Secreto. Providencias Precautorias Mercantil Estese. 1 Acdo. Núm. Exp. 883/2025.
Zamudio Echeverría Eder Vs. Metlife México S.A. de C.V. Pago de Seguro Oralidad Mercantil Comparecencia. 1 Acdo. Núm. Exp. 346/2025.
AUDIENCIA
Pérez Castellanos Arturo Vs. Mazcorro Díaz Rosalba Noemí. Desahogo de Vista de Excepciones y Defensas -Señalamiento de Aud. Prelim. Oral Civil. 1 Audiencia. Núm. Exp. 476/2026.

EL SECRETARIO DE ACUERDOS
LIC. DAVID HUERTA ATRIANO

DÉCIMO DE LO CIVIL DE PROCESO ORAL

SECRETARÍA "A"
ACUERDOS DEL 2 DE JULIO DEL 2026

Caja de Previsión de la Policía Preventiva de la Ciudad de México Vs. Chávez González Marcelino. Oral Civil Desechado Oral Civil. 1 Acdo. Núm. Exp. 703/2026.
Flores Álvarez José Antonio Vs. Axa Seguros, S.A. de C.V. Oral Mercantil Autr. del Sistema. 1 Acdo. Núm. Exp. 561/2026.
Garduño Delgado Nina Vs. la Latinoamericana Seguros S.A. Oral Mercantil Ced. Practicada. 1 Acdo. Núm. Exp. 193/2026.
Liverpool Pc, S.A. de C.V. Vs. Osorio Sánchez Alejandro. Cump. de Contrato Oralidad Mercantil Oral Mercantil Vista Cedula. 1 Acdo. Núm. Exp. 320/2026.
Osorio Acosta Omar Vs. Osorio Acosta Edith. Ejecutivo Mercantil Ejecutivo Mercantil Desahoga Vista Dictamen Perito. 2 Acdos. Núm. Exp. 331/2025.
Secreto. Ejecutivo Mercantil Desechado Ejecutivo Mercantil. 1 Acdo. Núm. Exp. 753/2026.
Secreto. Ejecutivo Mercantil Desechado Ejecutivo Mercantil. 1 Acdo. Núm. Exp. 762/2026.
Secreto. Ejecutivo Mercantil Desechado Ejecutivo Mercantil. 1 Acdo. Núm. Exp. 772/2026.
Secreto. Oral Mercantil Prevención Ejecutivo Mercantil Oral. 1 Acdo. Núm. Exp. 811/2026.
Secreto. Ejecutivo Mercantil Requerimiento. 1 Acdo. Núm. Exp. 821/2026.
Secreto. Ejecutivo Mercantil Oral Oralidad Mercantil Ejecutivo Mercantil Oral Regresa Exhorto. 1 Acdo. Núm. Exp. 893/2025.
Tokio Marine Hcc México Compañía Afianzadora S.A. de C.V. Vs. Tres 60 Ingenieros, S.A. de C.V. y Jiménez Yáñez José Antonio. Cump. de Contrato Oralidad Mercantil Oral Mercantil Vista Cedula. 2 Acdos. Núm. Exp. 502/2026.
MAL PUBLICADO
Puente Argumendo Marcial Vs. Caudillo Ortega Juan Francisco y Villegas Islas Hatsiry Yasmín y Ortega Méndez María Teresa. Oral Mercantil Prevención Oral Mercantil. 1 Acdo. Núm. Exp. 802/2026.
AUDIENCIA
Solís Macal María de a Luz y Aguilar Dubois Carlos Leopoldo Vs. Bursametrica Casa de Bolsa S.A. de C.V. y Banco Mercantil del Norte Sa Institución de Banca Múltiple Grupo Financiero Banorte División Fiduciaria y Cibanco Sa Institución de Banca Múltiple S.A. Acta Prelim. Om Oral Mercantil. 1 Audiencia. Núm. Exp. 261/2026.

LA SECRETARIA DE ACUERDOS
LIC. BEATRIZ ELIZABETH SILVA MATA

SECRETARÍA "B"
ACUERDOS DEL 2 DE JULIO DEL 2026

Banco Santander (México), S.A., Institución de Banca Múltiple, Grupo Financiero Santander México Vs. González García Dionisio. Vía de Apremio Oralidad Civil Vía de Apremio Oficio Migracion. 1 Acdo. Núm. Exp. 1234/2025 Segundo Tomo.
Instituto del Fondo Nacional para el Consumo de Los Trabajadores Vs. Castañeda Gamiño Luis Enrique. Oral Mercantil Oral Mercantil, Autorizaciones. 1 Acdo. Núm. Exp. 386/2026.
Instituto del Fondo Nacional para el Consumo de Los Trabajadores Vs. Medina Escalante Fernando. Otros Oralidad Mercantil Oral Mercantil, Autr. para Recoger Documentos. 1 Acdo. Núm. Exp. 544/2026.
Nauma Development Group S.A. de C.V. Vs. Mata Velázquez Ricardo. Resc. de Contrato Oralidad Mercantil Oral Mercantil Autr. Sigj. 1 Acdo. Núm. Exp. 594/2026.
Salazar Loya Eduardo Vs. Monte Mitla S.A. de C.V. Sofom Enr y Águila Sánchez Alejandro. Otros Oralidad Mercantil Oral Mercantil Turnar Exhorto. 1 Acdo. Núm. Exp. 405/2026.
Secreto. Ejecutivo Mercantil Ejecutivo Mercantil Oral, Se Agrega Correo Electrónico y Número Telefónico. 1 Acdo. Núm. Exp. 305/2026.
Secreto. Ejecutivo Mercantil Ejecutivo Mercantil Amdite. 2 Acdos. Núm. Exp. 726/2026.
Secreto. Ejecutivo Mercantil Firma Difiere. 1 Acdo. Núm. Exp. 740/2026.
Secreto. Ejecutivo Mercantil Desecha Ejecutivo Mercantil. 1 Acdo. Núm. Exp. 816/2026.
Secreto. Ejecutivo Mercantil Ejecutivo Mercantil, Requerimiento de Documentos. 1 Acdo. Núm. Exp. 826/2026.
Secreto. Ejecutivo Mercantil Requerimiento Documentos Ejecutivo Mercantil. 1 Acdo. Núm. Exp. 834/2026.
Viñals Ortiz de la Peña Luis Fernando Vs. Cortés Uscanga Rivera y Asociados S.A. de C.V. Resc. de Contrato Oralidad Civil Oral Civilo, Se Aclara Nombre de la Demadada. 1 Acdo. Núm. Exp. 636/2026.

LA SECRETARIA DE ACUERDOS
LIC. MARÍA LIZBETH HERNÁNDEZ ESPINOZA

SOLO CONSULTA
SOLO CONSULTA
SOLO CONSULTA

SECRETARÍA "C"
ACUERDOS DEL 2 DE JULIO DEL 2026

Instrumentación Básica S.A. de C.V. Vs. Soluciones Industriales en Instrumentación y Valvulas S.A. de C.V. Oral Mercantil Prevención Oral Mercantil. 1 Acdo. Núm. Exp. 817/2026.
Navarro Barriga Gerardo Vs. Castro Sánchez Mauro y Barrera Rosas Alma Delia. Ejecutivo Mercantil Ejecutivo Mercantil Girar Oficio Banco. 1 Acdo. Núm. Exp. 78/2025.
Secreto. Ejecutivo Mercantil Oral Mercantil Ejecutivo Mercantil Oral Falta Traslado. 1 Acdo. Núm. Exp. 1327/2025.
Secreto. Ejecutivo Mercantil Oral Mercantil Ejecutivo Mercantil Oral Ratificar Firma. 2 Acdos. Núm. Exp. 17/2026.
Secreto. Providencias Precautorias Mercantil Providencias Precautorias Exhibe Admisión de Demanda. 1 Acdo. Núm. Exp. 408/2026.
Secreto. Ejecutivo Mercantil Ejecutivo Mercantil Recepción Exh. Digital. 1 Acdo. Núm. Exp. 569/2026.
Soto Borja Escobar Bernardo Vs. Omnifut S.A. de C.V. y de la Torre Lovegrove Diego Gabriel y Promotora Deportiva y de Entretenimiento Mexicana S.A. de C.V. y Jiménez Peregrina Ricardo. Oral Mercantil Oral Mercantil Expedientillo. 1 Acdo. en Expedientillo. Núm. Exp. 230/2023.

LA SECRETARIA DE ACUERDOS
LIC. MA. TERESA MORA CRUZ

DÉCIMO PRIMERO DE LO CIVIL DE PROCESO ORAL

SECRETARÍA "A"
ACUERDOS DEL 2 DE JULIO DEL 2026

Ceseña Márquez Diana María Vs. Orea Elías Miguel Ángel Vs. Integradora Labor y Transporte S.A. de C.V. Otros Oralidad Mercantil Acuerdo. 3 Acdos. Núm. Exp. 567/2023 Tomo Ii.
Corporativo Innovación y Calidad en Cobranza Estratégica S de R.L. de C.V. Vs. Servicios Broxel Sapi de C.V. Otros Oralidad Mercantil Acuerdo. 1 Acdo. Núm. Exp. 557/2026.
Díaz Ocampo María de Lourdes Vs. Zubiate Nava José Luis. Otros Oralidad Civil Aud. de Juicio. 1 Acdo. Núm. Exp. 24/2024.
Exitus Capital Sapi de C.V. Sofom Enr Vs. Neural Capital Sapi de C.V. y Moguel Fuentes Mario del Ángel y Cordero Gómez Eveline del Socorro. Otros Oralidad Mercantil 1 Acdo. Núm. Exp. 821/2026.
López Carreño Ohmar Cristian Vs. Qualitas Compañía de Seguros S.A. de C.V. Otros Oralidad Mercantil Acuerdo. 1 Acdo. en Amparo. Núm. Exp. 1357/2025 Amparo Directo Dem. Qualitas Compañía.
Muñoz Mendieta Miguel Ángel Vs. Ramírez Heredia Manuel. Otros Oralidad Civil Acuerdo. 3 Acdos. Núm. Exp. 937/2025.
Porcayo Guevara Cecilia Vs. González Narváez José de Jesús Tizoc. Otros Oralidad Mercantil Acuerdo. 1 Acdo. Núm. Exp. 1294/2025.
Secreto. Ejecutivo Mercantil 1 Acdo. Núm. Exp. 721/2026.
Secreto. Ejecutivo Mercantil Acuerdo. 1 Acdo. Núm. Exp. 74/2026.
Secreto. Providencias Precautorias Oral Mercantil 1 Acdo. Núm. Exp. 804/2026.
Secreto. Providencias Precautorias Mercantil 1 Acdo. Núm. Exp. 814/2026.
Valdovinos Álvarez Reyna Vs. Isaura Ávila de Flores y/o Isaura Ávila Anaya. Otros Oralidad Civil 1 Acdo. Núm. Exp. 811/2026.
Valencia Flores Jesús Roberto. Otros Oralidad Mercantil Acuerdo. 2 Acdos. en Expedientillo_Expediente_No_Conocido. Núm. Exp. 606/2026 Amparo Transitorio 606/2026-1.

LA SECRETARIA DE ACUERDOS
LIC. CYNTHIA JACQUELINE VALDEZ SANTOS

SECRETARÍA "B"
ACUERDOS DEL 2 DE JULIO DEL 2026

Anguiano Castellanos Ricardo Vs. Operadora Diago S.A. de C.V. y Arias Razo Juan Antonio y Díaz de León González José Antonio y Cabrera Estrada Paola. Otros Oralidad Mercantil Fecha de Aud. Preliminar. 1 Acdo. Núm. Exp. 1352/2025.
Banco Mercantil del Norte S.A. Institución de Banca Múltiple, Grupo Financiero Banorte Vs. Aguilar Romero Maricela. Ejecutivo Mercantil Girar Oficio. 1 Acdo. en Incidente. Núm. Exp. 1038/2025 Inc. de Providencias Precautorias.
Banco Mercantil del Norte S.A., Institución de Banca Múltiple, Grupo Financiero Banorte Vs. Bolsas y Accesorios Chocolate S.A. de C.V. Jéssica Yesenia Carbajal Pantoja. Ejecutivo Mercantil Oral Mercantil Informe Cnbv. 1 Acdo. en Incidente. Núm. Exp. 192/2021 Inc. de Providencias Precautorias.
Delgado Navarro Francisco Manuel y Delgado Navarro Ventura Patricia Vs. Reyes García Jesús y López Solano Brandon Aarón y López Solano Maximiliano y López López Juan. Oral Mercantil Requerimiento. 1 Acdo. Núm. Exp. 815/2026.
Muñoz Buenrostro Luis Demetrio Vs. Banco Mercantil del Norte S.A. Institución de Banca Múltiple, Grupo Financiero Banorte Vs. León Wu Katy. Otros Oralidad Mercantil Exhibe Minuta. 1 Acdo. Núm. Exp. 902/2024.
Secreto. Otros Oralidad Mercantil por Pagada. 1 Acdo. Núm. Exp. 1085/2025.
Secreto. Otros Oralidad Mercantil Levanta Providencias. 1 Acdo. en Incidente. Núm. Exp. 1085/2025 Inc. de Providencias Precautorias.
Secreto. Ejecutivo Mercantil Desistimiento. 1 Acdo. Núm. Exp. 1288/2025.
Secreto. Ejecutivo Mercantil Deberá Estarse. 1 Acdo. Núm. Exp. 1315/2025.
Secreto. Ejecutivo Mercantil Deberá Estarse. 1 Acdo. Núm. Exp. 32/2026.
Secreto. Providencias Precautorias Mercantil Exhibe Acuse de Demanda. 1 Acdo. Núm. Exp. 380/2026.
Secreto. Providencias Precautorias Oral Mercantil Devolver Poder. 1 Acdo. Núm. Exp. 508/2026.
Secreto. Otros Oralidad Mercantil Informe Cnbv. 2 Acdos. en Incidente. Núm. Exp. 555/2026 Inc. de Providencias Precautorias.
Secreto. Ejecutivo Mercantil Desechamiento. 1 Acdo. Núm. Exp. 800/2026.
Secreto. Ejecutivo Mercantil Prevención. 1 Acdo. Núm. Exp. 802/2026.
AUDIENCIAS
Anguiano Castellanos Ricardo Vs. Operadora Diago S.A. de C.V. y Arias Razo Juan Antonio y Díaz de León González José Antonio y Cabrera Estrada Paola. Acusa Rebeldía y Señala Fecha de Aud. Prelim. Otros Oralidad Mercantil. 1 Audiencia. Núm. Exp. 1352/2025.
Isdisat Comunica Sociedad Anónima de Capital Variable Vs. Sencinet Latam México Sociedad Anónima de Capital Variable. Aud. de Ley Ejecutivo Mercantil. 1 Audiencia. Núm. Exp. 1272/2025.

LA SECRETARIA DE ACUERDOS
LIC. BRENDA PAREDES ORTIZ

SECRETARÍA "C"
ACUERDOS DEL 2 DE JULIO DEL 2026

Antón Ratzinger Evelyn Vs. Castela México S.A. P. I. de C.V. y Stare Construzione Sapi de C.V. y Uribe Barriga José Antonio. Otros Oralidad Mercantil Entrega de Cheque. 1 Acdo. Núm. Exp. 579/2025.
Autofinanciamiento México S.A. de C.V. Vs. Aldaneli Carlos Guerrero y Alicia Guerrero Ramiro. Oral Mercantil Aclaracion. 1 Acdo. Núm. Exp. 359/2017.
BBVA México S.A. Institución de Banca Múltiple, Grupo Financiero BBVA México Vs. Camargo Arce René Raymundo. Otros Oralidad Mercantil Caducidad de la Instancia. 1 Acdo. Núm. Exp. 690/2025.
Crédito Único S.A. de C.V. Sofom E. N. R. Vs. Ramos Gutiérrez Julia Daniela. Providencias Precautorias Oral Mercantil Exhibe Minuta. 1 Acdo. Núm. Exp. 1286/2025.
Lara Lanz Rogelio Eduardo Vs. Grupo Guiza de México S.A. de C.V. y López Bonnave Rodrigo y Hernández Chávez Giovanni Daniel y Farfán Pérez Christian y Ibarguen Acosta Javier Enrique. Otros Oralidad Mercantil Informe Fgr. 1 Acdo. Núm. Exp. 283/2025.
Proservet S.A. de C.V. Vs. Alcer Alimentos S.A. de C.V. Ejecutivo Mercantil Oral Oralidad Mercantil Oficio. 1 Acdo. Núm. Exp. 673/2023.
Secreto. Ejecutivo Mercantil No Dar Continuidad. 1 Acdo. Núm. Exp. 723/2026.
Secreto. Ejecutivo Mercantil No Dar Continuidad. 1 Acdo. Núm. Exp. 729/2026.
Secreto. Ejecutivo Mercantil No Dar Continuidad. 1 Acdo. Núm. Exp. 730/2026.
Secreto. Otros Oralidad Mercantil Dada Cuenta. 1 Acdo. Núm. Exp. 799/2026.

SOLO CONSULTA
SOLO CONSULTA
SOLO CONSULTA

Secreto. Providencias Precautorias Oral Mercantil Dada Cuenta. 1 Acdo. en Incidente. Núm. Exp. 799/2026 Providencias y Medidas Cautelares.
Sociedad Cooperativa de Consumo Pemex S. C. L. Vs. Villalba Hernández Lorena. Ejecutivo Mercantil Manifestaciones. 1 Acdo. Núm. Exp. 660/2025.
Sofimex Institución de Garantías S.A. Anteriormente Conocida como Afianzadora Sofimex S.A. Vs. Productos Marinos Abc S.A. de C.V. Otros Oralidad Mercantil Girar Oficio Al Archivo Judicial. 2 Acdos. en Expedientillo. Núm. Exp. 263/2022 Expedientillo.
Traton Financial Services México S.A. de C.V. Sofom Er Vs. Aceros Fonseca S.A. de C.V. y Gaona Fonseca Gustavo. Otros Oralidad Mercantil Cambio de Autoridad de Exhorto. 1 Acdo. Núm. Exp. 646/2026.
Wilson Sporting Goods Co. de México S.A. de C.V. Vs. Jet Store México S.A. P. I. de C.V. Providencias Precautorias Oral Mercantil Guardado de Documentos. 2 Acdos. Núm. Exp. 346/2026.

EL SECRETARIO DE ACUERDOS
LIC. DAVID ROBERTO MERCADO ROJAS

DÉCIMO SEGUNDO DE LO CIVIL DE PROCESO ORAL

SECRETARÍA "A"
ACUERDOS DEL 2 DE JULIO DEL 2026

Autofinanciamiento México S.A. de C.V. Vs. Montes Domínguez Rosaura Clotilde y Rodríguez Morales Rafael Antonio. Oral Mercantil 1 Acdo. Núm. Exp. 1317/2025.
Banco Nacional de México Sa Integrante del Grupo Financiero Banamex Vs. Tecnología Nella Misura e Nel Controllo Di Italia Sociedad Anónima de Capital Variable y Ramos Calderón Francisco. Ejecutivo Mercantil 1 Acdo. Núm. Exp. 21/2025.
Banco Ve por Más, S.A. Institución de Banca Múltiple Grupo Financiero Ve por más Vs. Agrícola Maferjo, S. P. R. de R. L. y José Sergio Campos de la Cruz y José Ysabel Sarracino Cornelio También Conocido como José Isabel Sarracino Cornelio. Ejecutivo Mercantil Oral Mercantil 1 Acdo. Núm. Exp. 24/2023.
Banco Ve por Más, S.A. Vs. Wieler Loewen Susana. Ejecutivo Mercantil Oral Mercantil 1 Acdo. Núm. Exp. 270/2023.
Banco Ve por Más, S.A. Vs. Wieler Loewen Susana. Ejecutivo Mercantil Oral Mercantil 1 Acdo. Núm. Exp. 271/2023.
Carmona Sánchez José Alfredo Vs. Martínez Pérez Sixto y España García Sofía. Oral Civil 2 Acdos. Núm. Exp. 464/2026.
Carranza Pérez Velina Vs. Dhl Expres México S.A. de C.V. Oral Mercantil 1 Acdo. Núm. Exp. 337/2025.
Hospital Almater S.A. de C.V. Vs. Medi Access Sapi de C.V. Medios Preparatorios Mercantil Comparecencia. 1 Acdo. Núm. Exp. 314/2026.
HSBC México S.A. Institución de Banca Múltiple Grupo Financiero HSBC Vs. García Manzano Manteca José Ramón. Providencias Precautorias Mercantil 1 Acdo. Núm. Exp. 21/2026.
King Autobuses de México, Sociedad Anónima de Capital Variable Vs. Sociedad Cooperativa de Transporte Urbano 20 de Noviembre Scl, y Ramos Flores Raúl y de la Garza Páez Vidal. Oral Mercantil 1 Acdo. Núm. Exp. 910/2024.
Kptl México Bank S.A., Institución de Banca Múltiple, Kapital México Grupo Financiero Vs. Navarrete Chávez Lizbeth. Oral Mercantil 1 Acdo. Núm. Exp. 477/2026.
Morales López César Edgardo Vs. Importadora Las Rosas S.A. de C.V. Ejecutivo Mercantil Oral Mercantil 1 Acdo. Núm. Exp. 721/2022.
Nacional Financiera Sociedad Nacional de Crédito Institución de Banca de Desarrollo en su Carácter de Fiduciaria del Fideicomiso Público Denominado Fondo para el Desarrollo Social de la Ciudad de México Vs. Espinosa Cruz Mariela y Sánchez Velázquez Alonso. Oral Mercantil 1 Acdo. Núm. Exp. 100/2024.
Operadora Falcón Sapi de C.V. Sofom Enr Vs. Movimiento Industrial Aler S de R.L. de C.V. y Herrera Marín Daniel. Ejecutivo Mercantil 1 Acdo. Núm. Exp. 904/2024.
Pérez Colín Mauricio Vs. Kramer Mulder Yolanda. Ejecutivo Mercantil Oral Mercantil 1 Acdo. Núm. Exp. 110/2025.
Portafolio de Negocios, S.A. de C.V. Sofom E. R. Vs. Comercializadora y Distribuidora Rape Monterrey, S.A. de C.V. Ejecutivo Mercantil Oral Mercantil 2 Acdos. Núm. Exp. 714/2022.
Saba Sasson Sylvia Vs. Expansión S.A. de C.V. Oral Mercantil 1 Acdo. Núm. Exp. 407/2026.
Secreto. Providencias Precautorias Mercantil 1 Acdo. Núm. Exp. 810/2026.
Secreto. Ejecutivo Mercantil 1 Acdo. Núm. Exp. 811/2026.
Secreto. Providencias Precautorias Mercantil 1 Acdo. Núm. Exp. 814/2026.
Shirasago Germán Roberto Vs. Domínguez Trejo Rosa Lucía. Juris. Voluntaria Civil 1 Acdo. Núm. Exp. 487/2025.
Soluciones Cocrea Sapi de C.V. Sofom Enr Vs. Reyes Ángel Monserrat. Ejecutivo Mercantil 1 Acdo. Núm. Exp. 1287/2025.
NO PUBLICADO
Carranza Pérez Velina Vs. Dhl Expres México S.A. de C.V. Oral Mercantil 3 Acdos. Núm. Exp. 337/2025.
SENTENCIA INTERLOCUTORIA NO PUBLICADA
Banco Inbursa Sa Institución de Banca Múltiple Grupo Financiero Inbursa Vs. Mega Lp y Romo de la Peña José Guillermo y Romo Romero José Guillermo. Ejecutivo Mercantil 1 Núm. Exp. 894/2025

LA SECRETARIA DE ACUERDOS
LIC. LUZ EDITH VELARDE BERNAL

SECRETARÍA "B"
ACUERDOS DEL 2 DE JULIO DEL 2026

Alcocer Moreno Ernesto. Ord. Civil Se Ordena Oficio Informando. 1 Acdo. en Expedientillo. Núm. Exp. 1332/2022.
Bautista Muratalla Magaly María Teresita de Jesús Vs. Almaraz Oloarte Iván Israel y Rodríguez Aguilar Ana Karen. Ejecutivo Mercantil Se Cita Sent Inter. 1 Acdo. Núm. Exp. 298/2026.
Ceramistas Unidos, S.A. de C.V. Vs. Comercializadora Avant, S. de R. L. de C.V. Cump. de Contrato Oralidad Mercantil Ced. Sin Diligenciar Dos Días para Presentarse. 1 Acdo. en Amparo. Núm. Exp. 678/2025.
Corporativo Laudex Sapi de C.V. Sofom Enr Vs. Manjarrez López Luis Octavio. Cump. de Contrato Oralidad Mercantil Se Ordena Exhorto. 1 Acdo. Núm. Exp. 738/2024.
Paga todo Internacional Sapi de C.V. Vs. Tiendas Tres B, S.A. de C.V. Cump. de Contrato Oralidad Mercantil de Conformidad Con Honorarios y Contactar Cita. 2 Acdos. en Otros. Núm. Exp. 652/2024 Segundo Tomo.
Pendulum S de R L como Apoderada de Administradora Fome 2 S D R L de C V Vs. Mariana Cecilia Soto Bernal. Oral Mercantil 2 Acdos. Núm. Exp. 688/2026.
Secreto. Providencias Precautorias Mercantil 1 Acdo. Núm. Exp. 678/2026.
Secreto. Ejecutivo Mercantil 1 Acdo. Núm. Exp. 680/2026.
Secreto. Ejecutivo Mercantil 1 Acdo. Núm. Exp. 735/2026.
Secreto. Providencias Precautorias Mercantil Requerimiento. 1 Acdo. Núm. Exp. 805/2026.
Secreto. Ejecutivo Mercantil Requerimiento. 1 Acdo. Núm. Exp. 812/2026.
Torres Veral Ángel Josué Vs. Mrp Ckd Fi, S. de R. L. de C.V. antes Fideicomiso Mrp Master Ckd Fiicib/2605. Ejecutivo Mercantil Oral Oralidad Mercantil Sicor. 1 Acdo. Núm. Exp. 332/2026.
Unifin Financiera Sab de C.V. Vs. Grupo Constructor Eja S.A. de C.V. y Vicencio Toledo Javier. Cump. de Contrato Oralidad Mercantil Acusa Reb. y Se Tiene por Notificada. 1 Acdo. Núm. Exp. 312/2024.
NO PUBLICADOS
Ford Credit de México, S.A. de C.V., Sociedad Financiera de Objeto Múltiple, Entidad Regulada Vs. Salmerón Melchor Jaime Luis. Ejecutivo Mercantil Oral Oralidad Mercantil Fecha de Aud. Preliminar. 1 Acdo. Núm. Exp. 508/2025.
Secreto. Ejecutivo Mercantil Exhibe Póliza. 1 Acdo. en Incidente. Núm. Exp. 362/2026.
Secreto. Ejecutivo Mercantil Actualizar Oficios. 1 Acdo. Núm. Exp. 482/2024.
Secreto. Ejecutivo Mercantil Requerimiento. 1 Acdo. Núm. Exp. 795/2026.
Secreto. Ejecutivo Mercantil Requerimiento. 1 Acdo. Núm. Exp. 798/2026.
AUDIENCIA NO PUBLICADA
Uriarte Beltrán María Julieta Vs. Garrido Vargas Julia Cecilia del Carmen. Ejecutivo Mercantil Oral Oralidad Mercantil. 1 Audiencia. Núm. Exp. 1158/2025.

LA SECRETARIA DE ACUERDOS
LIC. VICKY VERÓNICA JUÁREZ CORONADO

SOLO CONSULTA
SOLO CONSULTA
SOLO CONSULTA

SECRETARÍA "C"
ACUERDOS DEL 2 DE JULIO DEL 2026

Alcudia S.A. de C.V. Vs. Citcocomex Group S de R.L. de C.V. y Fmi Proyects S de R.L. de C.V. y Energycocomex Sapi de C.V. y Grcocomex S de R.L. de C.V. y Psi Procegas Soluciones Integrales S.A. de C.V. Oral Mercantil Oral Mercantil. 2 Acdos. Núm. Exp. 156/2024.
Arrendadora II, S. A, Promotora de Inversión de C.V. Vs. Stronger Shoes, S.A. de C.V. y Meza Zapien Miguel Ángel. Ejecutivo Mercantil Oral Mercantil Ejecutivo Mercantil Oral. 1 Acdo. Núm. Exp. 706/2026.
Ávila Bravo Alejandro Vs. Castañeda Mendoza Héctor Enrique y Castañeda Mendoza Silvia Gabriela y Mendoza Guerrero Marina Silvia. Oral Mercantil 1 Acdo. Núm. Exp. 129/2022.
Banco Regional Sa Ibm Banregio Grupo Financiero Vs. Serafín Quintero Posadas. Ejecutivo Mercantil 1 Acdo. Núm. Exp. 293/2026.
Banco Santander México S.A., I. B. M., G. F. Santander México Vs. de la Cruz Camacho Guadalupe. Ejecutivo Mercantil 1 Acdo. Núm. Exp. 230/2026.
BBVA México Sociedad Anónima Institución de Banca Múltiple Grupo Financiero BBVA México Vs. Hernández Ortiz Laura Elena. Oral Mercantil 1 Acdo. Núm. Exp. 1293/2025.
Blas González José Luis Vs. Zurich Vida Compañía de Seguros Sa O. Zurich Aseguradora Mexicana S.A. de C.V. Pago de Seguro Oralidad Mercantil 1 Acdo. Núm. Exp. 913/2024.
Camacho Durán Carlos Vs. Arkafin Sapi de C.V. Sofom Enr y Arrbit Arrendamiento de Bienes para Trabajo Sapi de C.V. y Cibanco Sa Institución de Banca Múltiple como Fiduciaria en Los Fideicomisos Cib 3285 y Cib 3313. Oral Mercantil Oral Mercantil. 1 Acdo. Núm. Exp. 833/2024.
Camacho Durán Carlos Vs. Arkafin Sapi de C.V. Sofom Enr y Arrbit Arrendamiento de Bienes para Trabajo Sapi de C.V. y Cibanco Sa Institución de Banca Múltiple como Fiduciaria en Los Fideicomisos Cib 3285 y Cib 3313. Oral Mercantil Ejecutivo Mercantil Oral. 1 Acdo. Núm. Exp. 833/2024 Tomo Ii.
Díaz Castillo María Teresa Vs. Romero Rosas y Abogados S. C. Oral Civil Oral Civil. 1 Acdo. Núm. Exp. 166/2019.
Driver Teams S.A. de C.V. Vs. Bramatado S.A. de C.V. Medios Preparatorios Mercantil Oral Mercantil. 1 Acdo. Núm. Exp. 393/2026.
Haycash Sapi de C.V. Vs. Maldonado Trujillo David Abraham y Sánchez Ruiz Rosalinda y Maldonado Sánchez Brain Abraham. Ejecutivo Mercantil 1 Acdo. Núm. Exp. 73/2025.
Hernández Pérez José Concepción Vs. Rafael Hernández Almaraz y Otro. Oral Civil 1 Acdo. en Expedientillo. Núm. Exp. 289/2013.
Klar Technologies S.A. de C.V. Sfp Vs. Grupo Bodepe S.A. de C.V. y Bello Vásquez José Heriberto. Ejecutivo Mercantil 1 Acdo. Núm. Exp. 523/2026.
Lazcano Villareal Ángel Remigio Vs. Romero Hernández Rubén. Oral Mercantil 1 Acdo. Núm. Exp. 1289/2025.
Pacheco Villegas Fortino Vs. HSBC México Sa Institución de Banca Múltiple Grupo Financiero HSBC. Oral Mercantil 1 Acdo. Núm. Exp. 713/2026.
Portafolio de Negocios, Sociedad Anónima de Capital Variable Sociedad Financiera de Objeto Múltiple E. R. Vs. Coiichisa Servicios Profesionales en Construccion, S. C. y Guzmán Nieves Jorge Guadalupe y Clavijo Clavijo María Angélica. Ejecutivo Mercantil Oral Mercantil 1 Acdo. Núm. Exp. 560/2026.
Secreto. Ejecutivo Mercantil Providencias Precautorias. 1 Acdo. en Incidente. Núm. Exp. 639/2026.
Si Crea Comercial S.A. de C.V. Vs. Aguilar Carrillo Guadalupe Victoria. Ejecutivo Mercantil 1 Acdo. Núm. Exp. 729/2026.
Sofom Inbursa S.A. de C.V. Sofom E. R., Grupo Financiero Inbursa Vs. Villaseñor Castro Marina Maricela. Oral Mercantil 1 Acdo. Núm. Exp. 273/2024.
Solís Souto Isabel Vs. Sánchez Rodríguez Adrián. Oral Civil 1 Acdo. Núm. Exp. 583/2025.

LA SECRETARIA DE ACUERDOS
LIC. LUZ EDITH VELARDE BERNAL

DÉCIMO TERCERO DE LO CIVIL DE PROCESO ORAL

SECRETARÍA "A"
ACUERDOS DEL 2 DE JULIO DEL 2026

Balbuena Morales Diego Emilio Vs. Vieira Delgado Juan José. Oral Mercantil Prevencion. 1 Acdo. Núm. Exp. 811/2026.
Gm Financial de México S.A. de C.V. Sociedad Financiera de Objeto Múltiple Entidad Regulada Vs. Flores Eugenio Luis Alberto. Ejecutivo Mercantil Tramite. 1 Acdo. Núm. Exp. 460/2025.
Instituto del Fondo Nacional para el Consumo de Los Trabajadores Vs. Ambrosio López Griselda. Oral Mercantil Tramite. 1 Acdo. Núm. Exp. 556/2026.
Instituto del Fondo Nacional para el Consumo de Los Trabajadores Vs. Herrera Ramírez Miguel Ángel. Oral Mercantil Tramite. 1 Acdo. Núm. Exp. 721/2026.
Instituto del Fondo Nacional para el Consumo de Los Trabajadores Vs. Méndez Villanueva Raúl. Oral Mercantil Tramite. 1 Acdo. Núm. Exp. 391/2026.
Juárez y Mora Moisés Manuel Vs. Grupo Nacional Provincial Sociedad Anónima Bursatil. Oral Mercantil Tramite. 1 Acdo. Núm. Exp. 286/2025.
Orellana González María Cristina Vs. Porraz Ruíz Eduardo. Oral Mercantil Prevencion. 1 Acdo. Núm. Exp. 820/2026.
Secreto. Providencias Precautorias Mercantil Tramite. 1 Acdo. Núm. Exp. 1096/2025.
Secreto. Providencias Precautorias Mercantil Prevencion. 1 Acdo. Núm. Exp. 814/2026.
Secreto. Ejecutivo Mercantil Prevencion. 1 Acdo. Núm. Exp. 817/2026.
Secreto. Ejecutivo Mercantil Tramite. 1 Acdo. Núm. Exp. 880/2024.
AUDIENCIA
Escudero e Hinojosa Pablo José su Sucesión Vs. Camou Rodríguez Hugo Rafael y Camou Campoy Hugo César. Tramite Oral Mercantil. 1 Audiencia. Núm. Exp. 607/2026.

LA SECRETARIA DE ACUERDOS
LIC. KARINA VALENCIA SÁNCHEZ

SECRETARÍA "B"
ACUERDOS DEL 2 DE JULIO DEL 2026

Autobuses Pacifico Sur S.A. de C.V. Vs. Seguros Banorte S.A. de C.V. Grupo Financiero Banorte. Oral Mercantil 1 Acdo. en Amparo. Núm. Exp. 1271/2025 Amparo -343/2026.
Banco Mercantil del Norte S.A. Institución de Banca Múltiple Vs. Luna Chapa César. Ejecutivo Mercantil 1 Acdo. en Expedientillo. Núm. Exp. 722/2025 Expedientillo.
Banco Multiva Sociedad Anónima Institución de Banca Múltiple Grupo Financiero Multiva Actuando como Fiduciario del Fideicomiso Identificado Con el Número F00026 Vs. Guerrero Santoyo Joaquín Antonio y García Ramírez Laura Verónica. Oral Mercantil Desechado. 1 Acdo. Núm. Exp. 791/2026.
Bárcenas Mendoza Luis Gerardo Vs. Solís Zempoalteca Lorenzo Bonfilio. Otros Oralidad Civil 1 Acdo. Núm. Exp. 53/2025.
BBVA México Sociedad Anónima Institución de Banca Múltiple Grupo Financiero BBVA México Vs. Prieto Tejeda Norberto González. Oral Mercantil Admision. 1 Acdo. Núm. Exp. 737/2026.
Burmester S.A. de C.V. Vs. Digital Four Colors S.A. de C.V. Ejecutivo Mercantil 1 Acdo. Núm. Exp. 440/2025.
Cisneros García Alejandro Vs. Contreras Contreras Vicente y Lemus Montoya Beatriz. Oral Civil 1 Acdo. Núm. Exp. 1067/2025.
Corporativo Laudex. S.A. P. I S.A. de C.V. Vs. Gerardo Gómez Piña. Oral Civil 1 Acdo. Núm. Exp. 359/2019.
Del Campo Chávez Mónica y Chávez Soto Consepcion. Ejecutivo Mercantil 1 Acdo. Núm. Exp. 611/2025.
Gutiérrez Topete Forzante Carlos Vs. Villalba Herrera Dante Jesús. Ejecutivo Mercantil 3 Acdos. Núm. Exp. 605/2025.
Moksha8 Farmacéutica S de R.L. de C.V. Vs. Casa Marzam S.A. de C.V. Oral Mercantil 2 Acdos. Núm. Exp. 1043/2025.
Plaza López Cotilla, S.A. de C.V. Vs. Preciado Aguiñiga Luis Alfonso y Iberri Ramírez Roberto y Hernández Gaytán María Miriam. Prescrip. Positiva Oralidad Civil 1 Acdo. Núm. Exp. 830/2025.
Secreto. Ejecutivo Mercantil 1 Acdo. Núm. Exp. 1259/2025.
Secreto. Ejecutivo Mercantil 1 Acdo. en Incidente. Núm. Exp. 128/2026 Inc. de Providencias Precautorias.
Secreto. Medios Preparatorios a Juic. Ejecutivo Mercantil Oral Oralidad Mercantil 1 Acdo. Núm. Exp. 362/2026.
Secreto. Ejecutivo Mercantil 2 Acdos. Núm. Exp. 47/2026.
Secreto. Ejecutivo Mercantil 1 Acdo. en Incidente. Núm. Exp. 686/2026 Inc. de Providencias Precautorias, No Se Dio Tramite.
Secreto. Ejecutivo Mercantil 1 Acdo. en Incidente. Núm. Exp. 704/2026 Inc. de Providencias Precautorias.

SOLO CONSULTA
SOLO CONSULTA
SOLO CONSULTA

Secreto. Ejecutivo Mercantil 1 Acdo. Núm. Exp. 719/2024.
Secreto. Ejecutivo Mercantil 1 Acdo. en Incidente. Núm. Exp. 77/2026 Segundo Inc. de Providencias Precautorias.
Secreto. Medios Preparatorios a Juic. Ejecutivo Mercantil Oral Oralidad Mercantil Prevencion. 1 Acdo. Núm. Exp. 815/2026.
Secreto. Ejecutivo Mercantil Prevencion. 1 Acdo. Núm. Exp. 821/2026.
Traeger Vilches Arturo Octavio Vs. Urbanizadora de San Miguel de Allende S.A. de C.V. y Cuatro Smdag Sapi de C.V. y Promoción Al Fortalecimiento Económico S.A. de C.V. Sofom Enr en su Carácter de Fiduciario Sustituto Registrado como Fideicomiso Irrevocable de Garantía Administración y Desarrollo Inmobiliario Con Derecho de Reversión Identificada Bajo el Número F/04/0130. Ejecutivo Mercantil 1 Acdo. en Amparo. Núm. Exp. 47/2026 Amparo 784/2026-I.
Villeda Ramírez María de Los Ángeles Yolanda Vs. Silva Elvira y C Director del Registro Público de la Propiedad y del Comercio de la Ciudad de México. Oral Civil 2 Acdos. Núm. Exp. 428/2026.
AUDIENCIA
Moksha8 Farmacéutica S de R.L. de C.V. Vs. Casa Marzam S.A. de C.V. Acta Minima Oral Mercantil. 1 Audiencia. Núm. Exp. 1043/2025.

LA SECRETARIA DE ACUERDOS POR MINISTERIO DE LEY
LIC. TANIA HAYDEE ORTIZ SALDAÑA
SECRETARÍA "C"
ACUERDOS DEL 2 DE JULIO DEL 2026

Autofinanciamiento México S.A. de C.V. Vs. Gutiérrez Escalante Enrique y Vences Jaimes Corpoforo. Oral Mercantil 1 Acdo. Núm. Exp. 189/2025.
Banco Nacional de México Sociedad Anónima Integrante del Grupo Financiero Banamex Vs. Discos Dlb Sociedad Anónima de Capital Variable. Juris. Voluntaria Familiar 1 Acdo. en Expedientillo. Núm. Exp. 114/2020 Expedientillo.
Caja de Previsión de la Policía Preventiva de la Ciudad de México Vs. Peralta Hernández Juan Carlos. Oral Civil 1 Acdo. Núm. Exp. 765/2026.
Camarillo Ortiz Patricia del Socorro Vs. Scotiabank Inverlat Sa Institución de Banca Múltiple Grupo Financiero Scotiabank Inverlat. Ejecutivo Mercantil 1 Acdo. Núm. Exp. 372/2026.
Levy Hop Máyer Vs. Desarrollos Especializados en Biotecnologia y Diagnóstico Molecular S.A. de C.V. y Flores Alvarado Alma Astrid. Oral Mercantil 1 Acdo. en Amparo. Núm. Exp. 318/2025 Amparo 526/2026 antes D. C. 198/2026.
López Aguilar Mario Ariel Vs. Esquerra Duarte Mariza y Álvarez Esquerra Ana Isabel y Registro Público de la Propiedad y del Comercio de la Cdmx. Oral Civil 1 Acdo. Núm. Exp. 708/2026.
Navarro Barriga Gerardo Vs. Medina Rómulo Ivonne Vanessa y Medina Rómulo Ibeth y Macías Sánchez Jorge Antonio. Ejecutivo Mercantil 1 Acdo. Núm. Exp. 1089/2025.
Núñez Villalón Lorenzo Rafael Vs. BBVA México Sa Institución de Banca Múltiple Grupo Financiero BBVA México. Oral Mercantil Desechamiento. 1 Acdo. Núm. Exp. 627/2026.
Octavio Sujia Aguilar y Emma Salas Portillo Vs. Guillermo Hernández Romero. Oral Civil 1 Acdo. Núm. Exp. 114/2019.
Secreto. Ejecutivo Mercantil 1 Acdo. Núm. Exp. 1146/2025.
Secreto. Ejecutivo Mercantil 1 Acdo. Núm. Exp. 471/2026.
Secreto. Ejecutivo Mercantil 1 Acdo. Núm. Exp. 537/2026.
Secreto. Ejecutivo Mercantil 2 Acdos. Núm. Exp. 69/2026.
Secreto. Ejecutivo Mercantil Desechamiento. 1 Acdo. Núm. Exp. 699/2026.
Secreto. Providencias Precautorias Mercantil Desechamiento. 1 Acdo. Núm. Exp. 711/2026.
Serfimex Capital, Sapi de C.V. Sofom Enr. Vs. Ferrara Magaña Claudia Georgina. Otros Oralidad Mercantil 1 Acdo. Núm. Exp. 747/2023.
Soluciones Ambientales Sostenibles en Agua y Tecnología S.A. de C.V. Vs. Soluciones Medioambientales en Agua Reuso y Tecnología S.A. de C.V. antes Suez Medio Ambiente México S.A. de C.V. Ejecutivo Mercantil 1 Acdo. Núm. Exp. 300/2025.
Soluciones Angiologicas S.A. de C.V. Vs. Clínica Quirurgica Berlin S.A. de C.V. Otros Oralidad Mercantil 1 Acdo. Núm. Exp. 471/2024.
NO PUBLICADOS
Secreto. Ejecutivo Mercantil 1 Acdo. Núm. Exp. 822/2026.
Secreto. Providencias Precautorias Mercantil 1 Acdo. Núm. Exp. 825/2026.
Secreto. Oral Mercantil 1 Acdo. Núm. Exp. 828/2026.
AUDIENCIA
Román Sánchez Mariana Vs. Grupo Nacional Provincial Sab. Aud. de Juic. Oral Mercantil. 1 Audiencia. Núm. Exp. 1290/2025.

LA SECRETARIA DE ACUERDOS
LIC. TANIA HAYDEE ORTIZ SALDAÑA

DÉCIMO CUARTO DE LO CIVIL DE PROCESO ORAL Y DE TUTELA DE DERECHOS HUMANOS DE LA CIUDAD DE MÉXICO

SECRETARÍA "A"
ACUERDOS DEL 2 DE JULIO DEL 2026

5m2 Holding, S.A. P. I. de C.V. y Expansión, S.A. de C.V. Vs. Camus Ferreira Patricia María y Fajer Camus Patricia y Fajer Camus Paulina y Fajer Camus Rafael Elias. Oral Mercantil A. Agrega Of. 2 Acdos. Núm. Exp. 312/2025 Tomo Ii.
Adriana y Sus Ángeles S.A. de C.V. Vs. Herrera Gómez Mathias Evert y Gómez García Silvia. Oral Mercantil A. 1. Razon Actuarial. 1 Acdo. Núm. Exp. 481/2025.
Agricultura Nacional S.A. de C.V. Vs. Agroindustrias Gramex S de Pr de R.L. y Valdés Venegas Rogelio. Ejecutivo Mercantil A. Orden Of. 1 Acdo. Núm. Exp. 132/2026.
BBVA México, Sociedad Anónima, Institución de Banca Múltiple, Grupo Financiero BBVA México Vs. Rojo Films S.A. de C.V. y Senderos Espinosa Leonardo José. Oral Mercantil A. Orden Ced. 3 Acdos. Núm. Exp. 583/2026.
Gm Financial de México S.A. de C.V. Sociedad Financiera de Objeto Múltiple Entidad Regulada Vs. López Cruz Ricardo Isaac. Ejecutivo Mercantil A. 1. Turno -Oficio. 1 Acdo. Núm. Exp. 1231/2025.
Instituto del Fondo Nacional para el Consumo de Los Trabajadores Vs. García Mejía Gabriela. Oral Mercantil A. Ratif Firma. 1 Acdo. Núm. Exp. 701/2026.
Instituto del Fondo Nacional para el Consumo de Los Trabajadores Vs. Hernández Castillo José Francisco. Oral Mercantil A. 1. Autorizaciones. 1 Acdo. Núm. Exp. 391/2026.
Instituto del Fondo Nacional para el Consumo de Los Trabajadores Vs. Ordóñez Pérez Rosario. Oral Mercantil A. 1. Autorizaciones. 1 Acdo. Núm. Exp. 383/2026.
Instituto del Fondo Nacional para el Consumo de Los Trabajadores Vs. Velázquez Álvarez Rodrigo. Oral Mercantil A. Ratif Firma. 1 Acdo. Núm. Exp. 703/2026.
Kensa Logistics México S.A. de C.V. Vs. Santo Domingo Inversiones S.A. de C.V. Providencias Precautorias Civil A. Suspen Def. 1 Acdo. en Amparo. Núm. Exp. 430/2025 Interpuesto por Kensa Logistics, S.A. de C.V. 736/2026-Vi.
Labra Sánchez Edilberto su Sucesión Vs. Comunidad Habitacional Camarones S.A. de C.V. y Instituto del Fondo Nacional de la Vivienda para los Trabajadores. Oral Civil A. Rebeldia. 1 Acdo. Núm. Exp. 221/2026.
Nacional Montes de Piedad I a P Vs. Maupome Tapia Rodolfo Bulmaro. Juris. Voluntaria Mercantil A. 1. Recepción de Exh. -Vista. 1 Acdo. Núm. Exp. 121/2025.
Power Grace Elizabeth Vs. Arias Correa Juan Ignacio y Mármoles Vetta. Oral Mercantil A. 1. Desechado Om. 1 Acdo. Núm. Exp. 722/2026.
Secreto. Ejecutivo Mercantil A. 1. Respuesta Oficio. 1 Acdo. Núm. Exp. 1241/2025.
Secreto. Ejecutivo Mercantil A. 1. Turno -Exhorto. 1 Acdo. Núm. Exp. 1331/2025.
Secreto. Ejecutivo Mercantil Oral Mercantil A. 1. Acuse Siara. 1 Acdo. en Otros. Núm. Exp. 331/2026 Providencias Precautorias.
Secreto. Providencias Precautorias Mercantil A. 1. Informe Bancos. 1 Acdo. Núm. Exp. 432/2026.
Secreto. Oral Mercantil A. Prov Prec. 1 Acdo. en Otros. Núm. Exp. 551/2026 Providencias Precautorias.
Secreto. Ejecutivo Mercantil A. No Ha Lugar. 1 Acdo. Núm. Exp. 571/2026.
Secreto. Ejecutivo Mercantil A. 1. Sicor. 1 Acdo. Núm. Exp. 661/2026.
Secreto. Ejecutivo Mercantil A. 1. Desechado Em. 1 Acdo. Núm. Exp. 723/2026.
Secreto. Ejecutivo Mercantil A. 1. Desechado Em. 1 Acdo. Núm. Exp. 752/2026.
Secreto. Ejecutivo Mercantil B. 1. Desechado -Em. 1 Acdo. Núm. Exp. 753/2026.

SOLO CONSULTA
SOLO CONSULTA
SOLO CONSULTA

Secreto. Ejecutivo Mercantil A. 1. Desechado Em. 1 Acdo. Núm. Exp. 761/2026.
Secreto. Ejecutivo Mercantil A. 1. Desechado Em. 1 Acdo. Núm. Exp. 762/2026.
Secreto. Ejecutivo Mercantil A. Prevencion. 1 Acdo. Núm. Exp. 810/2026.
Secreto. Ejecutivo Mercantil A. Prevencion. 1 Acdo. Núm. Exp. 811/2026.
Socafi S.A. de C.V. Vs. Rojas Rojas Abel y Rojas López Porfiria y Rojas Reyes Anselmo. Ejecutivo Mercantil A. 1. Informe Bancos. 1 Acdo. Núm. Exp. 911/2024.
Torres Salazar Raúl su Sucesión y Gallegos Navarrete Angelina Vs. Citibanamex Seguros S.A. de C.V. Integrante del Grupo Financiero Citibanamex. Oral Mercantil B. 1. Razon Actuarial -Turno. 1 Acdo. Núm. Exp. 183/2024.
Ventaja Salud y Servicios Médicos Asociados S.C. Vs. Plan Seguro S.A. de C.V. Compañía de Seguros. Oral Mercantil A. Admite Amparo. 1 Acdo. en Amparo. Núm. Exp. 261/2026 Interpesto por Ventaja Salud y Servicios Médicos Asociados, S. C. D. C. 391/2026.

LA SECRETARIA DE ACUERDOS
LIC. CAROLINA FERNANDA TORRES COLÍN

SECRETARÍA "B"
ACUERDOS DEL 2 DE JULIO DEL 2026

BBVA México Sociedad Anónima Institución de Banca Múltiple Grupo Financiero BBVA México Vs. Ibarra Puig Mercedes Margarita. Oral Mercantil B. 1. Desechado -Om. 1 Acdo. Núm. Exp. 746/2026.
Bravo Yáñez María Enna Vs. Zurich Santander Seguros México S.A. Oral Mercantil B. 1. Se Reserva. 1 Acdo. Núm. Exp. 475/2025.
Caja de Previsión de la Policía Preventiva de la Ciudad de México Vs. Flores Dávila Omar. Oral Civil B. 1. Razon Actuarial -Turno. 1 Acdo. Núm. Exp. 634/2026.
Engencap Holding S. de R. L. de C.V. Vs. Qualyty S. de R. L. de C.V. y Arabian Couttolenc Sara Patricia. Ejecutivo Mercantil Oral Mercantil B. 1. Acuse Siara. 1 Acdo. en Amparo. Núm. Exp. 406/2025 Interpúesto por Sara Patricia Arabian Couttolenc 891/2026.
Estafeta Mexicana, S.A. de C.V. Vs. Indumet Aerospace, S.A. de C.V. Oral Mercantil B. 1. Sicor. 1 Acdo. Núm. Exp. 534/2025.
Heinz México S.A. de C.V. Vs. Ahuic Global S.A. de C.V. y Kin Fit Superfoods S.A. de C.V. y Rocha Marván Carlos Mauricio y Rocha Marván Jorge Gustavo y Fernández Miranda Carolina. Oral Mercantil B. 1. Autorizaciones. 1 Acdo. Núm. Exp. 304/2025 Tomo Ii.
Instituto del Fondo Nacional para el Consumo de Los Trabajadores Vs. Hernández Carrasco Raaiza Maru Azzam. Oral Mercantil B-Ratificar Firma. 1 Acdo. Núm. Exp. 704/2026.
Lgf Occidente S.A. de C.V. Sofom Enr Vs. López Romero Yenny. Ejecutivo Mercantil B. 1. Sicor. 1 Acdo. Núm. Exp. 964/2024.
Martínez Manrique Gabriel Vs. Santacruz San Juan Iván Francisco. Ejecutivo Mercantil B-Se Declara que la Sent. Def. Ha Causado Ejecutoria. 1 Acdo. Núm. Exp. 714/2025.
Nacional Financiera Sociedad Nacional de Crédito Institución de Banca de Desarrollo como Fiduciaria del Fideicomisio Denominado Fondo para el Desarrollo Social de la Ciudad de México Vs. Bastida Salgado Jazmín Jatziri y Domínguez Diego Martín Eduardo. Oral Mercantil B-Se Requiere Al Promovente. 2 Acdos. Núm. Exp. 464/2026.
Secreto. Oral Mercantil B-Se Precisa Auto. 1 Acdo. en Otros. Núm. Exp. 224/2024 Providencias Precautorias.
Secreto. Providencias Precautorias Mercantil B. 1. Acuse Demanda. 1 Acdo. Núm. Exp. 234/2026.
Secreto. Ejecutivo Mercantil B. 1. Copias Certificadas. 1 Acdo. Núm. Exp. 35/2026.
Secreto. Ejecutivo Mercantil B. 1. Recepción de Exh. -Vista. 1 Acdo. Núm. Exp. 405/2026.
Secreto. Providencias Precautorias Mercantil B-por Exhibidas Copias. 1 Acdo. Núm. Exp. 424/2026.
Secreto. Oral Mercantil B-Desechamiento. 1 Acdo. Núm. Exp. 726/2026.
Secreto. Ejecutivo Mercantil B-Ratificar Firma. 1 Acdo. Núm. Exp. 734/2026.
Secreto. Ejecutivo Mercantil B. 1. Desechado -Em. 1 Acdo. Núm. Exp. 750/2026.
Secreto. Ejecutivo Mercantil B. 1. Desechado -Em. 1 Acdo. Núm. Exp. 754/2026.
Secreto. Ejecutivo Mercantil B. 1. Desechado -Em. 1 Acdo. Núm. Exp. 755/2026.
Secreto. Ejecutivo Mercantil B. 1. Desechado -Em. 1 Acdo. Núm. Exp. 760/2026.
Secreto. Ejecutivo Mercantil B. 1. Requerimiento de Documentos. 1 Acdo. Núm. Exp. 826/2026.
AUDIENCIA
Torres Estrada Alejandro Vs. Prado Sánchez Marciana su Sucesion. B-Se Señala Fecha para Aud. Prelim. Oral Civil. 1 Audiencia. Núm. Exp. 1364/2025.

LA SECRETARIA DE ACUERDOS
LIC. SILVIA SOTO ESCALANTE

SECRETARÍA "C"
ACUERDOS DEL 2 DE JULIO DEL 2026

Bs de México S.A. de C.V. Vs. Alianza Hexagono S.A. de C.V. Oral Mercantil C-Cierre Tomo I. 1 Acdo. Núm. Exp. 659/2024.
Bs de México S.A. de C.V. Vs. Alianza Hexagono S.A. de C.V. Oral Mercantil C-Debera Estarse a Proveido de Esta misma Fecha. 4 Acdos. Núm. Exp. 659/2024 Tomo Ii.
Carrau Rojas Nadia Joselin Vs. González Limón Sergio Alonso y González Limón Héctor Ulises. Oral Civil C-Admite Demanda. 1 Acdo. Núm. Exp. 679/2026.
Galindo Zavala Javier y Galindo García Adriana Vs. Rodríguez Manuel Aurelio Alejandro. Oral Civil C. 1. Razon Actuarial -Turno. 1 Acdo. Núm. Exp. 359/2026.
López Moscoso Edgar Alberto Vs. Campos Unidos México 1x, S. C. y Dibildox Villalobos Leticia Ivette. Juris. Voluntaria Mercantil C-Prevención. 1 Acdo. Núm. Exp. 768/2026.
Meléndez Galicia Alfonso Vs. Bracho Morales Leonel. Oral Civil 1 Acdo. Núm. Exp. 207/2026.
Ornelas Infante José Dolores Vs. Bárcenas Rodríguez Érika Adriana. Oral Civil C. 1. Turno -Cedula. 1 Acdo. Núm. Exp. 1097/2025.
Orozco Chávez Joaquín Enrique Vs. Orozco Chávez Joaquín Itzcoatl. Oral Civil C-Ratificado que Sea. 1 Acdo. Núm. Exp. 738/2026.
Secreto. Ejecutivo Mercantil C. 1. Autorizaciones. 1 Acdo. Núm. Exp. 1009/2025.
Secreto. Ejecutivo Mercantil C. 1. Autorizaciones. 1 Acdo. Núm. Exp. 1117/2025.
Secreto. Ejecutivo Mercantil C. 1. Autorizaciones. 1 Acdo. Núm. Exp. 587/2025.
Secreto. Providencias Precautorias Mercantil C. 1. Desechado Pp. 1 Acdo. Núm. Exp. 729/2026.
Secreto. Oral Mercantil C-Desechado. 1 Acdo. Núm. Exp. 800/2026.
Secreto. Ejecutivo Mercantil 1 Acdo. Núm. Exp. 807/2026.
Secreto. Providencias Precautorias Mercantil C-Auto Admisorio. 1 Acdo. Núm. Exp. 808/2026.
Secreto. Oral Mercantil C-Desechado. 1 Acdo. Núm. Exp. 809/2026.
NO PUBLICADO
Martínez Ramírez Alejandro Vs. Cervezas Cuauhtémoc Moctezuma S.A. de C.V. Oral Civil C. Acta Preliminar. 1 Acdo. Núm. Exp. 437/2026.
AUDIENCIA
Banco Ve por Más, Sociedad Anónima, Institución de Banca Múltiple, Grupo Financiero Ve por Más, como Fiduciario del Fideicomiso Irrevocable de Administración Identificado Con el Número 433 Vs. Bs Ropa de Playa, S.A. de C.V. y de la Mora Navarro Luciano y Villalpando Guzmán Guadalupe. C-Fecha para Aud. Prelim. Oral Mercantil. 1 Audiencia. Núm. Exp. 589/2024.

EL SECRETARIO DE ACUERDOS
LIC. ELOY CANTERA MONTIEL

DÉCIMO QUINTO DE LO CIVIL DE PROCESO ORAL Y DE TUTELA DE DERECHOS HUMANOS DE LA CIUDAD DE MÉXICO

SECRETARÍA "A"
ACUERDOS DEL 2 DE JULIO DEL 2026

Auto Financiamiento Automotriz S.A. de C.V. Vs. Labra Ochoa Hugo Andrés y Labra Ruíz Hugo Antonio. Ejecutivo Mercantil Desecha Apelación. 1 Acdo. Núm. Exp. 1014/2024.
Boullosa Velázquez Pedro Matías Vs. Silva Durán Lusi Francisco. Oral Mercantil Debera de Estarse. 1 Acdo. Núm. Exp. 377/2025.
Cantarell García Gaston Vs. González Olivares Valeria Evelyn. Otros Oralidad Mercantil Debera de Estarse. 1 Acdo. Núm. Exp. 721/2026.

SOLO CONSULTA

Cerón Hernández José Ricardo Vs. Hernández Olvera Natalia. Oral Civil Vista Oficio. 1 Acdo. Núm. Exp. 52/2019.
Daimler Financial Services Sociedad Anónima de Capital Variable Sociedad Financiera de Objeto Múltiple Entidad No Regulada Vs. Ibarra Cruz Octavio y Cruz Martínez América. Ejecutivo Mercantil 1 Acdo. Núm. Exp. 479/2025.
Farefo Financiera S.A. de C.V. Sofom Enr Vs. Alonso Ramos Alessandra del Pilar y Alonso Marino José Alejandro. Oral Mercantil Aud. Incidental Pasa a Sentencia. 1 Acdo. Núm. Exp. 97/2026.
García de León Calderón Josefina Vs. Patrimonio Fi, S.A. de C.V. Otros Oralidad Mercantil Admite. 1 Acdo. Núm. Exp. 787/2026.
Safilo de México S.A. de C.V. Vs. Fagoaga Zárate Dora Estela. Ejecutivo Mercantil Oral Oralidad Mercantil Pasa a Sentencia. 1 Acdo. Núm. Exp. 1287/2025.
Salva Barriga Cecilio René Vs. Grupo Nacional Provincial Sab. Oral Mercantil Desahoga Vista Pericial. 2 Acdos. Núm. Exp. 221/2026.
Secreto. No Definido No Definido Desecha. 1 Acdo. Núm. Exp. 591/2026.
Secreto. Providencias Precautorias Mercantil Prevencion. 1 Acdo. Núm. Exp. 647/2026.
Secreto. Providencias Precautorias Mercantil Prevencion. 1 Acdo. Núm. Exp. 704/2026.
Vb Travel Group México S de R.L. de C.V. Vs. Casa Plarre S.A. de C.V. Oral Mercantil Exhibe Acuse. 1 Acdo. Núm. Exp. 984/2025.
AUDIENCIAS
Boullosa Velázquez Pedro Matías Vs. Silva Durán Lusi Francisco. Señala Fecha de Aud. Especial Oral Mercantil. 1 Audiencia. Núm. Exp. 377/2025.
Salva Barriga Cecilio René Vs. Grupo Nacional Provincial Sab. Señala Fecha de Aud. Oral Mercantil. 1 Audiencia. Núm. Exp. 221/2026.
SENTENCIA DEFINITIVA DEL 02 DE JULIO DEL 2026
Safilo de México S.A. de C.V. Vs. Fagoaga Zárate Dora Estela. Ejecutivo Mercantil Oral Oralidad Mercantil Sent. Def. 1 Núm. Exp. 1287/2025

LA SECRETARIA DE ACUERDOS
LIC. ARGELIA ÁLVAREZ ROCHA

SECRETARÍA "B"
ACUERDOS DEL 2 DE JULIO DEL 2026

Secreto. Oral Mercantil Sin Lugar. 1 Acdo. Núm. Exp. 1118/2025.
Secreto. Ejecutivo Mercantil Oral Oralidad Mercantil 1 Acdo. en Expedientillo. Núm. Exp. 1242/2025.
Secreto. Oral Mercantil Debera Estarse. 2 Acdos. Núm. Exp. 205/2024.
Secreto. Providencias Precautorias Mercantil a su Expdllo. 1 Acdo. en Expedientillo. Núm. Exp. 748/2023.
Secreto. Otros Oralidad Mercantil Prev. 1 Acdo. Núm. Exp. 785/2026.
Secreto. Otros Oralidad Mercantil Req. 1 Acdo. Núm. Exp. 822/2026.
Secreto. Ejecutivo Mercantil Oral Oralidad Mercantil Req. 1 Acdo. Núm. Exp. 825/2026.
Secreto. Ejecutivo Mercantil Vista Incidente. 1 Acdo. Núm. Exp. 848/2025.
Secreto. Providencias Precautorias Mercantil 1 Acdo. Núm. Exp. 950/2025.

LA SECRETARIA DE ACUERDOS
LIC. SANDRA ITZEL ZARATE

SECRETARÍA "C"
ACUERDOS DEL 2 DE JULIO DEL 2026

Bucio Bucio Verónica Vs. Be Grand Sapi de C.V. Quien Utiliza el Nombre Comercial Be Grand del Valle Derivado del Fideicomiso Empresarial Cib/2414. Oral Civil 2 Acdos. Núm. Exp. 1186/2025.
Corporación Nomi Fin. S.A. de C.V., Sofom E. N. R. y Corporación Nomi Fin. Vs. Armenta Sánchez Diego Arnoldo. Ejecutivo Mercantil Oral Mercantil Autorizacion. 1 Acdo. Núm. Exp. 1329/2025.
García Díaz Margarita Vs. Axa Seguros S.A. de C.V. y Afix Servicios Financieros Sapi de C.V. Sofom Enr. Oral Mercantil Aprueba Convenio. 1 Acdo. Núm. Exp. 83/2024.
Gómez Reales María Edilma Vs. BBVA México Sa Institución de Banca Múltiple Grupo Financiero BBVA México. Oral Mercantil Turno Ced. 1 Acdo. Núm. Exp. 219/2026.
Ingram Micro México S.A. de C.V. Vs. Grupo de Servicios Estratégicos y Tecnológicos Angop S.A. de C.V. Ejecutivo Mercantil Oral Mercantil 2 Acdos. Núm. Exp. 1256/2025.
Maquinaria Mad S.A. de C.V. Vs. Gómez Luna Francisco Alejandro. Oral Mercantil 1 Acdo. Núm. Exp. 390/2022.
Oracle de México S.A. de C.V. Vs. Onest México S.A. de C.V. Medios Preparatorios Mercantil 1 Acdo. Núm. Exp. 866/2025.
Ortiz Trejo Concepción Vs. Banco Santander México Sa Institución de Banca Múltiple Grupo Financiero Santander México. Oral Mercantil Ced Sin Diligenciar. 1 Acdo. Núm. Exp. 1046/2025.
Rodríguez Díaz María de la Paz Vs. Barrera Guadarrama José Francisco. Oral Civil 1 Acdo. Núm. Exp. 109/2026.
Secreto. Ejecutivo Mercantil 1 Acdo. Núm. Exp. 1029/2024.
Secreto. Ejecutivo Mercantil Ced Sin Diligenciar. 1 Acdo. Núm. Exp. 1116/2025.
Secreto. Ejecutivo Mercantil Oral Mercantil Desistimiento. 1 Acdo. Núm. Exp. 13/2026.
Secreto. Providencias Precautorias Mercantil Of Comision. 1 Acdo. Núm. Exp. 159/2026.
Secreto. Ejecutivo Mercantil Autorizacion. 1 Acdo. Núm. Exp. 16/2026.
Secreto. Providencias Precautorias Mercantil Dada Nueva Cuenta. 1 Acdo. Núm. Exp. 230/2026.
Secreto. Oral Civil Informe Rfc. 1 Acdo. Núm. Exp. 260/2025.
Secreto. Ejecutivo Mercantil Oral Oralidad Mercantil 1 Acdo. en Expedientillo. Núm. Exp. 313/2025.
Secreto. Ejecutivo Mercantil Oral Mercantil 1 Acdo. Núm. Exp. 346/2026.
Secreto. Otros Oralidad Mercantil Prevencion. 1 Acdo. en Incidente. Núm. Exp. 436/2026.
Secreto. Ejecutivo Mercantil 1 Acdo. Núm. Exp. 676/2026.
Secreto. Ejecutivo Mercantil Electrónico. 1 Acdo. Núm. Exp. 759/2026.
Secreto. Ejecutivo Mercantil Electrónico. 1 Acdo. Núm. Exp. 766/2026.
Secreto. Providencias Precautorias Mercantil Electrónico. 1 Acdo. Núm. Exp. 769/2026.
Secreto. Ejecutivo Mercantil Electrónico. 1 Acdo. Núm. Exp. 776/2026.
Secreto. Ejecutivo Mercantil 1 Acdo. Núm. Exp. 796/2026.
Secreto. Ejecutivo Mercantil Oral Oralidad Mercantil 1 Acdo. Núm. Exp. 799/2026.
Secreto. Providencias Precautorias Mercantil Electrónico. 1 Acdo. Núm. Exp. 806/2026.
Secreto. Oral Mercantil 1 Acdo. en Incidente. Núm. Exp. 826/2025.
Secreto. Oral Mercantil Cedula. 1 Acdo. Núm. Exp. 83/2024.
Soriano Martínez Imelda Vs. Scotiabank Inverlat Sa Institución de Banca Múltiple Grupo Financiero Scotiabank Inverlat. Otros Oralidad Mercantil Turno Of. 1 Acdo. Núm. Exp. 259/2023.
Volkswagen Leasing S.A. de C.V. y Volkswagen Leasing S.A. de C.V. Vs. Juárez Espinoza Laura y Guerrero Ramírez Verónica Rocío. Ejecutivo Mercantil Oral Mercantil 3 Acdos. Núm. Exp. 1339/2025.
SENTENCIA DEFINITIVA NO PUBLICADA DEL 02 DE JULIO DEL 2026
Monto Fácil Sociedad Anónima Promotora de Inversión de Capital Variable Sociedad Financiera de Objeto Múltiple Entidad No Regulada También Conocida como Monto Fácil Sapi de C.V. Sofom Enr Vs. Chagoya Rosas Eloísa. Ejecutivo Mercantil Sent. Def. no Publ. de su Fecha. 1 Núm. Exp. 586/2025

LA SECRETARIA DE ACUERDOS
LIC. CLAUDIA MERA ROSAS

DÉCIMO SEXTO DE LO CIVIL DE PROCESO ORAL Y DE TUTELA DE DERECHOS HUMANOS DE LA CDMX

SECRETARÍA "A"
ACUERDOS DEL 2 DE JULIO DEL 2026

Banco Regional Sa Ibm Banregio Grupo Financiero Hey Banco Vs. Vinkocapital S.A. de C.V. y Hubert Mery Sanson Desvignes Guillaume Charles. Ejecutivo Mercantil Oral Mercantil 1 Acdo. Núm. Exp. 360/2025.
BBVA México Sa Institución de Banca Múltiple Grupo Financiero BBVA México Vs. Martínez Campos Paola. Oral Mercantil 1 Acdo. Núm. Exp. 750/2026.
Beaujean Palomino María Elena Vs. Inmovent México Soluciones Patrimoniales, S.A. de C.V. Providencias Precautorias Mercantil 1 Acdo. Núm. Exp. 190/2024.
Beck Internacional de México S de R.L. de C.V. Vs. Inmobiliaria Anah S.A. de C.V. y Montes Suárez Alfonso y Montalvo Farraez Ricardo Ernesto. Oral Mercantil 1 Acdo. Núm. Exp. 716/2022.

SOLO CONSULTA

Caja de Previsión de la Policía Preventiva de la Ciudad de México Vs. Reyes Tovar Fernando de Jesús. Oral Civil 1 Acdo. Núm. Exp. 682/2026.
Cruz García Hermelinda Vs. Nolasco Luna José Luis. Oral Civil 1 Acdo. Núm. Exp. 812/2026.
De la Torre Sarquis Rebeca Vs. Núñez Saldaña Andrés. Oral Mercantil 1 Acdo. Núm. Exp. 41/2026.
Doka México Expertos de Encofrados S de R.L. de C.V. Vs. 3mdc Grupo Inmobiliario S.A. de C.V. y Martínez Amador Gabriel. Ejecutivo Mercantil Oral Mercantil 1 Acdo. Núm. Exp. 720/2026.
El Palacio de Hierro S.A. de C.V. Vs. Sánchez Zepeda Claudia Catalina. Oral Mercantil 1 Acdo. Núm. Exp. 741/2026.
Hernández Audelo Alberto Vs. Barragán Rodríguez Gregorio. Oral Civil 1 Acdo. Núm. Exp. 1032/2025.
Inmobiliaria Tiempo S.A. de C.V. Vs. Herley Clean S.A. de C.V. y Leyva García Vanessa. Oral Mercantil 2 Acdos. Núm. Exp. 1352/2025.
Martín del Campo Vera María Vianney Vs. Montiel Sosa Ofelia. Ejecutivo Mercantil Oral Mercantil 1 Acdo. Núm. Exp. 21/2024.
Mipymex S.A. de C.V. Sofom Enr Vs. Ramírez Sarmiento Francisco Javier. Ejecutivo Mercantil Oral Mercantil 1 Acdo. Núm. Exp. 1202/2025.
Pro Confianza, Sociedad Anónima de Capital Variable, Sociedad de Capital Variable, Sociedad Financiera de Objeto Entidad No Regulada. No Definido No Definido 1 Acdo. en Amparo_Buscador. Núm. Exp. 452/2026 Amparo Indirecto.
Secreto. Ejecutivo Mercantil Oral Mercantil 1 Acdo. Núm. Exp. 701/2026.
Secreto. Ejecutivo Mercantil Oral Mercantil 1 Acdo. Núm. Exp. 722/2026.
Secreto. Ejecutivo Mercantil Oral Mercantil 1 Acdo. Núm. Exp. 730/2026.
Secreto. Ejecutivo Mercantil Oral Mercantil 1 Acdo. Núm. Exp. 731/2026.
Secreto. Oral Mercantil 1 Acdo. Núm. Exp. 790/2026.
Secreto. Ejecutivo Mercantil Oral Mercantil 1 Acdo. Núm. Exp. 810/2026.
Secreto. Ejecutivo Mercantil Oral Mercantil 1 Acdo. Núm. Exp. 811/2026.
The American British Cowdray Medical Center I.A.P. Vs. Tawiil Misdragi Nancy. Oral Mercantil 1 Acdo. Núm. Exp. 770/2024.
Unión de Crédito el Águila S.A. de C.V. Vs. Neo Kali Inmobiliaria S.A. de C.V. y Arévalo Malváez Diana Vanessa y Gutiérrez Pérez Ricardo. Oral Mercantil 1 Acdo. Núm. Exp. 242/2026.

AUDIENCIAS

Díaz Aurora J Vs. Rodríguez Santamaría José Jorge. Acta de Aud. Remate 8 Almoneda Oral Mercantil. 1 Audiencia. Núm. Exp. 450/2022.
Ortega Camacho Juan Sebastián Vs. American Express Company México S.A. de C.V. y Trans Unión de México Sa Sic. Oral Mercantil. 1 Audiencia. Núm. Exp. 61/2026.
The American British Cowdray Medical Center I.A.P. Vs. Tawiil Misdragi Nancy. Oral Mercantil. 1 Audiencia. Núm. Exp. 770/2024.

SENTENCIA INTERLOCUTORIA NO PUBLICADA

Finae Sapi de C.V. Sofom Enr Vs. González Gutiérrez Sofía Denisse y González Quevedo Santos Ricardo y Gutiérrez Mendizábal Celia. Ejecutivo Mercantil Oral Mercantil Sent. Interl. no Publ. del 1 de Julio del 2026 1 Núm. Exp. 1/2026

LA SECRETARIA DE ACUERDOS
LIC. MABEL RÍOS RICOY

SECRETARÍA "B"
ACUERDOS DEL 2 DE JULIO DEL 2026

Aguilar Aldrete María del Carmen Vs. Reyes Sánchez Ignacio. Oral Civil 1 Acdo. Núm. Exp. 825/2026.
Autoexpress Inbursa S.A. de C.V., Sofom E. R., Grupo Financiero Inbursa Vs. Comercializadora Agrícola Hebronn S. de R. L. de C.V. Oral Mercantil 1 Acdo. Núm. Exp. 755/2026.
Banco Inbursa Sa Institución de Banca Múltiple Grupo Financiero Inbursa Vs. Ruíz Hernández Roberto Fermín y Ruíz Rubio Roberto Alberto. Ejecutivo Mercantil Oral Mercantil 1 Acdo. Núm. Exp. 213/2026.
Banco Nacional de México Sa Integrante del Grupo Financiero Banamex Vs. Promo Conceptos S.A. de C.V. y Inmobiliaria Horus S.A. de C.V. y Promotion S.A. de C.V. y Prieto Sánchez Igancio y Domínguez Cancino Octavio Eduardo. Ejecutivo Mercantil Oral Mercantil 1 Acdo. Núm. Exp. 255/2026.
Banco Santander México S.A., Institución de Banca Múltiple, Grupo Financiero Santander México Vs. Vinay Flores Andrés Michel. Ejecutivo Mercantil Oral Mercantil 3 Acdos. Núm. Exp. 975/2025.
Ci Banco Sa Institución de Banca Múltiple en su Carácter de Fiduciario del Fideicomiso Cib 2224 Ventura Vs. Espitia Montufar Viridiana Nelly. Oral Mercantil 1 Acdo. Núm. Exp. 724/2026.
Escorcia Gerardo Vs. Pérez Negron Bautista Víctor Manuel. Ejecutivo Mercantil Oral Mercantil 1 Acdo. Núm. Exp. 414/2026.
García Zarza Verónica Vs. González Arias Saira. Ejecutivo Mercantil Oral Mercantil 1 Acdo. Núm. Exp. 754/2026.
Gutiérrez Sansano Diego Fernández Tomás Vs. de la Garza Gutiérrez Sansano Fernando y Gutiérrez Sansano Diego Fernández Isabel María. Providencias Precautorias Mercantil 5 Acdos. Núm. Exp. 484/2026.
Hernández García Dalton Ricardo y Villanueva Pérez Alma Adriana y Hernández Mejía Ricardo Jesús Vs. Silva Saavedra Paola Iveet. Juris. Voluntaria Mercantil 1 Acdo. Núm. Exp. 515/2026.
Hidalgo Monroy Romero Priscila Vs. Grupo Nacional Provincial Sab. Oral Mercantil 1 Acdo. en Seccion_De_Ejecucion. Núm. Exp. 203/2026.
Hidalgo Monroy Romero Priscila Vs. Grupo Nacional Provincial Sab. Oral Mercantil 1 Acdo. en Cuaderno_Amparo_Act. 1 Acdo. en Cuaderno_Amparo_Dem. Núm. Exp. 203/2026 Amparo Directo.
Instituto del Fondo Nacional para el Consumo de Los Trabajadores Vs. Salcedo Rosales Iván Agustín. Oral Mercantil 1 Acdo. Núm. Exp. 385/2026.
Kptl México Bank Sociedad Anónima Institución de Banca Múltiple Kapital México Grupo Financiero antes Banco Autofin México Sa Ibm Vs. Lucihe S.A. de C.V. y Velázquez Bustos Diana Abigail. Providencias Precautorias Mercantil 1 Acdo. Núm. Exp. 824/2026.
Luna Soto Erasmo Vs. Axa Seguros S.A. de C.V. Oral Mercantil 1 Acdo. en Cuaderno_Amparo_Dem. Núm. Exp. 544/2025 Amparo Directo.
Matus Pacheco Gustavo Florentino Vs. Creditur Sapi de C.V. Ejecutivo Mercantil Oral Mercantil 3 Acdos. Núm. Exp. 274/2025.
Nauma Development Group, S.A. de C.V. Vs. Cabañas Tamayo José Luis. Oral Mercantil 1 Acdo. Núm. Exp. 595/2026.
Nr Finance México S.A. de C.V. Vs. Sánchez Ojeda José Antonio. Ejecutivo Mercantil Oral Mercantil 1 Acdo. Núm. Exp. 263/2025.
Operadora Falcón Sapi de C.V. Sofom Enr Vs. Abastecedora de Productos Rise S.A. de C.V. y Sepúlveda Rábago Nora Cristina. Providencias Precautorias Mercantil 1 Acdo. Núm. Exp. 523/2026.
Publiseg Sapi de C.V. Sofom Enr Vs. Fernández Lozano Erik Eduardo. Ejecutivo Mercantil Oral Mercantil 1 Acdo. Núm. Exp. 823/2026.
Río Tuerto, S.A. de C.V. Vs. Transportista Pegaso, S.A. de C.V. Oral Mercantil 1 Acdo. Núm. Exp. 695/2026.
Sistema de Crédito Automotriz S.A. de C.V. Vs. Lamarque Rodríguez Laura. Ejecutivo Mercantil Oral Mercantil 1 Acdo. Núm. Exp. 756/2026.
Tecnología Especializada Asociada de México S.A. de C.V. Vs. Tecquio Enterprise Solutions Sas. Oral Mercantil 1 Acdo. Núm. Exp. 634/2023.
Torres Solís Mario Vs. Granados Chávez Elsa y Mariscal Granados Gabriela Carolina León. Oral Civil 1 Acdo. Núm. Exp. 763/2026.
Toyota Financial Services México, S.A. de C.V. Vs. Carrasco Martínez Abel Donato y Aldan García Francisco. Providencias Precautorias Mercantil 1 Acdo. Núm. Exp. 514/2026.
Wed Consulting S.C. Vs. Cg Smart Company S.A. de C.V. Oral Mercantil 1 Acdo. en Cuaderno_Amparo_Act. Núm. Exp. 264/2023 Amparo Indirecto 922/2026.
Zepeda Macías Rogelio Vs. Grupo Consultoría Mercados y Derivados Asesor en Inversiones Independiente Sapi de C.V. Providencias Precautorias Mercantil 1 Acdo. Núm. Exp. 374/2026.

AUDIENCIA

Cubero Treviño Gerardo Joaquín Vs. BBVA Seguros México S.A. de C.V. Grupo Financiero BBVA México. Aud. Prelim. (Convenio) Oral Mercantil. 1 Audiencia. Núm. Exp. 314/2026.

LA SECRETARIA DE ACUERDOS
LIC. MABEL RÍOS RICOY

SECRETARÍA "C"
ACUERDOS DEL 2 DE JULIO DEL 2026

Attendo, S.A. P. I. de C.V., S. O. F. O. M., E. N. R. Vs. López Cruz Marisol. Ejecutivo Mercantil Oral Mercantil 1 Acdo. Núm. Exp. 707/2026.
Banco Covalto, S.A., Institución de Banca Múltiple Vs. Pindus, S.A. de C.V. y González Acuña Raúl. Providencias Precautorias Mercantil 1 Acdo. Núm. Exp. 696/2026.

SOLO CONSULTA
SOLO CONSULTA
SOLO CONSULTA

Glider Hidalgo Vs. Multi Shop. Oral Mercantil 1 Acdo. Núm. Exp. 209/2025.
Instituto Mexicano del Seguro Social Vs. Bahena Rivera María de Jesús y y-o. Ma de Jesús Rivera Bhaena y-o. Bahena Vda Pérez Ma J. Oral Civil 1 Acdo. Núm. Exp. 286/2022.
Nueva Wal Mart S de R.L. de C.V. Vs. Acosta Palafox Roberto y Guerra Garza Laura Mariza. Oral Mercantil 1 Acdo. Núm. Exp. 728/2026.
Ponce Rivera Manuel Vs. Hdez Ma Celia y Mosqueda Hdez Perfecto. Oral Civil 1 Acdo. Núm. Exp. 648/2023.
Salas Ascencio Zashenka su Sucesión Vs. BBVA Seguros México S.A. de C.V. Grupo Financiero BBVA México. Oral Mercantil 1 Acdo. Núm. Exp. 1357/2025.
Sumiban S de R.L. de C.V. Vs. Grupo Nacional Provincial S.A. B. Oral Mercantil 1 Acdo. Núm. Exp. 378/2025.
Toyota Financial Services México S.A. de C.V. Vs. Rodríguez Holguin Ana Bertha y Rodríguez Holguin Javier Eduardo. Ejecutivo Mercantil Oral Mercantil 1 Acdo. Núm. Exp. 757/2026.

LA SECRETARIA DE ACUERDOS
LIC. MABEL RÍOS RICOY

DÉCIMO SÉPTIMO DE LO CIVIL DE PROCESO ORAL

SECRETARÍA "A"
ACUERDOS DEL 2 DE JULIO DEL 2026

A + e Omega Construcciones S.A. de C.V. Vs. Odis Asversa S.A. de C.V. Ejecutivo Mercantil Oral Mercantil 1 Acdo. Núm. Exp. 591/2026.
Adm Bio Productos S.A. de C.V. y Adm México S.A. de C.V. Vs. Integradoras de Granos Numaran S.A. de C.V. y Castillo López Hugo y Camarena Aguilar Dinhora y Castillo López José Juan. Ejecutivo Mercantil 1 Acdo. Núm. Exp. 1294/2025.
Aguilar Núñez José Lázaro Vs. HSBC Seguros S.A. de C.V. Grupo Financiero HSBC y HSBC México Sa Institución de Banca Múltiple Grupo Financiero HSBC. Otros Oralidad Mercantil 2 Acdos. Núm. Exp. 631/2026.
Alavez Neria Delfina Vs. Hernández Alvarado Héctor Iván y Hernández Alvarado Óscar y García Hernández Tonatiuh y García Gutierrez Óscar y Marín Ruíz Estefania Berenice y Palafox Gelover Lindsley y Returns On Capital Sapi de C.V. Prinver. Otros Oralidad Mercantil 1 Acdo. Núm. Exp. 1051/2025.
BBVA México, Sociedad Anónima, Institución de Banca Múltiple, Grupo Financiero BBVA México Vs. García Mondragón Fernando. Providencias Precautorias Mercantil 1 Acdo. Núm. Exp. 475/2026.
Caletti Muciño Dulce Aurora Vs. Inmobiliaria Ibag S.A. de C.V. y Islas Gómez Eduardo y Islas de Oropeza Patricia. Otros Oralidad Civil 1 Acdo. Núm. Exp. 1367/2025.
Cibanco, Sociedad Anónima, Institución de Banca Múltiple, en Liquidación Vs. Tenedora Ci, Sociedad Anónima de Capital Variable. Ejecutivo Mercantil 1 Acdo. Núm. Exp. 104/2026.
Curiel Alamilla Gonzalo Vs. Cervantes López Carlos y Nieves Motiel María Guadalupe. Juris. Voluntaria Civil 2 Acdos. Núm. Exp. 647/2026.
Daimler Financial Services México Sociedad de Responsabilidad Limitada de Capital Variable Vs. Gómez Garza Orlando. Ejecutivo Mercantil Oral Mercantil 1 Acdo. Núm. Exp. 67/2024.
Financiera por el Impulso Económico S.A. de C.V. Sofom Enr Vs. Chávez Rodríguez David. Ejecutivo Mercantil 1 Acdo. Núm. Exp. 407/2026.
García López Antonio Vs. Álvarez Arriaga Martha Elizabeth. Ejecutivo Mercantil 1 Acdo. Núm. Exp. 511/2026.
Inmobiliaria Sg 42 Sociedad de Responsabilidad Limitada de Capital Variable Vs. Centro de Contacto de Servicios Sociedad Anónima de Capital Variable y Galindo Domínguez Luis Javier. Ejecutivo Mercantil Acuerdo. 1 Acdo. Núm. Exp. 1321/2025.
Monto Fácil Sapi de C.V. Sofom Enr Vs. Márquez Chavarría Noelia. Ejecutivo Mercantil Acuerdo. 2 Acdos. Núm. Exp. 1084/2025.
Morales Méndez Hayde Socorro y Gómez Vicencio Julia Vs. Ciep Comercio Internacional y Experiencia en Proyectos Constructivos Sapi de C.V. y Frutos Gutiérrez Grecia Nabila. Ejecutivo Mercantil Acuerdo. 1 Acdo. Núm. Exp. 397/2025.
Morales Méndez Hayde Socorro y Gómez Vicencio Julia Vs. Ciep Comercio Internacional y Experiencia en Proyectos Constructivos Sapi de C.V. y Frutos Gutiérrez Grecia Nabila. Ejecutivo Mercantil Acuerdo. 1 Acdo. en Amparo. Núm. Exp. 397/2025 Amparo Indirecto 1871/2025-II Promov. por Grecia Nabila Frutos Gutiérrez.
Negrete Ramírez Paola Yahaira Vs. Capital Fund Xvi Sapi de C.V. Otros Oralidad Mercantil 1 Acdo. Núm. Exp. 901/2025.
Portafolio de Negocios S.A. de C.V. Sofom Er Vs. Baher Sesores Integrales S.A. de C.V. y Volcanes Providencia S.A. de C.V. y Baca Herrera Ignacio Antonio y Baca Torres Ignacio. Providencias Precautorias Mercantil 1 Acdo. Núm. Exp. 574/2026.
Ramírez Sánchez Jorge Eligio Vs. Únicorn Series Xyb Sapi de C.V. Otros Oralidad Mercantil 1 Acdo. Núm. Exp. 644/2026.
Schwartzman Katz Leonel Vs. Libreria de Porrúa Hermanos y Compañía S.A. de C.V. Otros Oralidad Mercantil 2 Acdos. Núm. Exp. 634/2026.
Scotiabank Inverlat Sa Institución de Banca Múltiple Grupo Financiero Scotiabank Inverlat Vs. Rivera Núñez Karla Ivonne. Ejecutivo Mercantil 1 Acdo. Núm. Exp. 721/2025.
Secreto. Ejecutivo Mercantil Acuerdo. 1 Acdo. Núm. Exp. 397/2025.
Secreto. Ejecutivo Mercantil 2 Acdos. Núm. Exp. 674/2026.
Sinergia Deportiva, S.A. de C.V. Vs. México Sports Distribution Llc. Providencias Precautorias Mercantil Acuerdo. 1 Acdo. Núm. Exp. 1095/2025.
Tapia Mendoza Yesika Yadira Vs. Caballero Cardoña Ma Rosaura. Otros Oralidad Mercantil Acuerdo. 1 Acdo. Núm. Exp. 394/2026.
Video Design Sociedad Anónima de Capital Variable Vs. Stormled Sociedad Anónima de Capital Variable y Estrada Barrios Fernando. Otros Oralidad Mercantil 1 Acdo. Núm. Exp. 457/2026.
Volkswagen Leasing S.A. de C.V. Vs. Transportadora y Comercializadora Castores S.A. de C.V. y González Llanes Fidel Omar. Otros Oralidad Mercantil Acuerdo. 1 Acdo. Núm. Exp. 904/2025.
Wi Servicios de Comunicación Sapi de C.V. Vs. Grupo Generador y Comercializador Gillan S.A. de C.V. y Gillan Mata Hugo Luis y Schutz Baldovinos Érika Cristiane. Ejecutivo Mercantil Oral Mercantil 1 Acdo. Núm. Exp. 1314/2025.
AUDIENCIA
Teukhein 1 S.A. de C.V. Ejecutivo Mercantil. 1 Audiencia. Núm. Exp. 1274/2025.

LA SECRETARIA DE ACUERDOS
LIC. IVETTE MIRIAM VILLEGAS ÁNGELES

SECRETARÍA "B"
ACUERDOS DEL 2 DE JULIO DEL 2026

Alphacredit Capital S.A. de C.V. Sofom E. N. R. Vs. Hernández Félix María Guadalupe. Providencias Precautorias Mercantil 1 Acdo. en Expedientillo_Expediente_No_Conocido. Núm. Exp. 415/2024 Expedientillo.
Arroyo Pérez Francisco su Sucesión Vs. Hir Compañía de Seguros S.A. de C.V. Otros Oralidad Mercantil 1 Acdo. Núm. Exp. 232/2026.
Axalta Coating Systems México S de R.L. de C.V. Vs. González Flores Silvia Esthela. Otros Oralidad Mercantil 1 Acdo. en Amparo. Núm. Exp. 482/2023 Amparo Indirecto 676/2026-VII Promov. por Silvia Esthela González Flores.
Banco Santander México Sa Institución de Banca Múltiple Grupo Financiero Santander México División Fiduciaria Vs. Cibanco Sa Institución de Banca Múltiple Grupo Financiero Cibanco y Cibanco Sa Institución de Banca Múltiple División Fiduciaria y Corafi Asesores Ejecutivos S.A. de C.V. antes Financiera Corafi S.A. de C.V. Sofom Enr y Inversionistas Asociados Pt Sapi de C.V. y Pyfi1 S.A. de C.V. y Abraxas Consulting S.A. de C.V. y Abxas Ical 407 S.A. de C.V. y Dinham 29 Operadora S.A. de C.V. Otros Oralidad Mercantil 1 Acdo. Núm. Exp. 455/2025.
Banco Ve por más Sa Institución de Banca Múltiple Grupo Financiero Ve por más Vs. Granprover Spr de R.L. y Spinoso Carrera Alfredo y Leonora Asunción Carrera González y/o Leonora Carrera González Vda de Spinoso y Transportes Cea del Golfo S.A. de C.V. Ejecutivo Mercantil 2 Acdos. Núm. Exp. 215/2026.
Banco del Bajío, S.A., Institución de Banca Múltiple Vs. Lattice Global Services, S.A. de C.V. y Méndez García Julio y Méndez Xicoténcatl Julio Antonio. Ejecutivo Mercantil Oral Mercantil 1 Acdo. Núm. Exp. 355/2025.
BBVA México Sociedad Anónima Institución de Banca Múltiple Grupo Financiero BBVA México Vs. Soria García Edgar Oswaldo. Otros Oralidad Mercantil 1 Acdo. Núm. Exp. 1255/2025.
Castillo González Irma Gabriela Vs. American Express Company México S.A. de C.V. Otros Oralidad Mercantil 1 Acdo. Núm. Exp. 495/2026.
Colín Mosqueda Ma Guadalupe Lydia Verónica Vs. Sun Lift S.A. de C.V. y Sun Lift Services S de R.L. de C.V. y Lujan Medina Miguel Ángel. Oral Mercantil Acuerdo. 1 Acdo. Núm. Exp. 322/2022 Tomo Iii.
Corporativo Laudex Sapi de C.V. Sofom Enr Vs. Aburto Segura Jafeth y Segura García Mónica Fabiola. Ejecutivo Mercantil 1 Acdo. Núm. Exp. 402/2025.

SOLO CONSULTA
SOLO CONSULTA
SOLO CONSULTA

Corporativo Laudex Sapi de C.V. Sofom Enr Vs. Ríos Falcón Thania Gabriela y Ríos López Juan Gilberto. Ejecutivo Mercantil Oral Mercantil 1 Acdo. Núm. Exp. 755/2025.
Gutiérrez Rangel Rosa Isela y Delgado Gabriel Jaime Vs. Gómez Quiroz Jorge. Oral Civil 1 Acdo. Núm. Exp. 745/2023.
Hernández Crespo Carlos Darío Vs. Saúl Salvador Malpica Mondragón. Oral Civil 1 Acdo. Núm. Exp. 125/2021.
Hernández Fuentes María Luisa y Hernández Fuentes Estela Aurora Vs. Hernández Fuentes Raúl Benito y Dávalos Ramírez Gloria. Otros Oralidad Civil 1 Acdo. en Expedientillo. Núm. Exp. 1222/2023.
Ifg Soluciones Sociedad Anónima de Capital Variable Sociedad Financiera de Objeto Múltiple Entidad No Regulada Vs. Carnes y Quesos Regionales Sociedad de Responsabilidad Limitada de Capital Variable y López Gutiérrez Enrique. Ejecutivo Mercantil Oral Mercantil 1 Acdo. Núm. Exp. 1052/2025.
León Hernández Ricardo Vs. Martínez Morales Jenifer Edith. Ejecutivo Mercantil 1 Acdo. Núm. Exp. 692/2026.
Martínez Gallardo María Fernandina También Conocida como María Elena Martínez Gallardo Vs. Mota Avilés Héctor Alejandro y Motta Avilés Ángel Jaime y Motta Avilés Héctor Alejandro. Ejecutivo Mercantil 1 Acdo. en Amparo. Núm. Exp. 172/2025 Tomo II Amparo Directo Promov. por Héctor Alejandro Motta Avilés.
Mercedes Benz Mobility México S de R.L. de C.V. Vs. Sánchez Cazares Carlos Paulino. Ejecutivo Mercantil Oral Oralidad Mercantil 1 Acdo. Núm. Exp. 732/2024.
Orrantia Cantú Karina Vs. Gómez Mandujano Enrique José. Ejecutivo Mercantil 1 Acdo. Núm. Exp. 125/2026.
Pch Servicios Financieros, Sapi de Cv, Sofom, Enr Vs. Mercantil de Productos Morelos, S.A. de C.V. Providencias Precautorias Mercantil 1 Acdo. Núm. Exp. 835/2025.
Pelmar Inmobiliaria S.A. de C.V. Vs. Sia Mg S.A. de C.V. Juris. Voluntaria Mercantil 1 Acdo. Núm. Exp. 272/2026.
Pérez Ceballos Silvia Esther Vs. Grupo Nacional Provincial Sab. Oral Mercantil Acuerdo. 1 Acdo. Núm. Exp. 118/2024.
Sánchez Montelongo Gilberto Mario Vs. García Rodríguez Efrén. Oral Civil 1 Acdo. Núm. Exp. 702/2023.
Sindicato Nacional de Trabajadores de la Secretaria de Agricultura y Desarrollo Rural Vs. Contratista Panamericana S.A. de C.V. antes Inmobiliaria Rancho Sierra S.A. de C.V. Otros Oralidad Mercantil 1 Acdo. en Cuaderno_Amparo_Dem. Núm. Exp. 575/2025 Amparo Directo Promov. por Inmobiliaria Rancho Sierra S.A. de C.V. Antescontratista Panamericana.
Socafi S.A. de C.V. Vs. Domínguez Jiménez Ultiminio y Hernández Juárez Fabiola del Carmen. Ejecutivo Mercantil 1 Acdo. Núm. Exp. 1122/2025.
Vázquez Gutiérrez María de Jesús y Estévez. Jor Servicios S.A. de C.V. Vs. Intercable S.A. de C.V. y Cerrillo Alemán Eduardo y Cerrillo Alemán Alejandro y Alemán de Cerrillo María de Las Mercedes y Cerrillo Alemán Leonardo Alfonso y Silva López Carlos y González Ochoa Octavio. Otros Oralidad Mercantil 1 Acdo. Núm. Exp. 288/2025 Tomo Iv.

AUDIENCIAS

Cuéllar Gamboa Omar Vs. Rivero Olivares Irma. Otros Oralidad Civil. 1 Audiencia. Núm. Exp. 192/2026.
Stempa Chelminsky Israel Hiller Vs. García Guevara y Asociados S. C. y García Guevara Flavia Guadalupe y Guevara López Flavia. Otros Oralidad Mercantil. 1 Audiencia. Núm. Exp. 198/2026.

SENTENCIAS DEFINITIVAS DEL 02 DE JULIO DEL 2026

Cuéllar Gamboa Omar Vs. Rivero Olivares Irma. Otros Oralidad Civil Acdo. 1 Núm. Exp. 192/2026
Stempa Chelminsky Israel Hiller Vs. García Guevara y Asociados S. C. y García Guevara Flavia Guadalupe y Guevara López Flavia. Otros Oralidad Mercantil 1 Núm. Exp. 198/2026

LA SECRETARIA DE ACUERDOS
LIC. IVETTE MIRIAM VILLEGAS ÁNGELES

SECRETARÍA "C"
ACUERDOS DEL 2 DE JULIO DEL 2026

Corporación Nomi Fin. S.A. de C.V., Sofom, E. N. R. Vs. Adja Consultoría y Asesoría, S.A. de C.V. y Pérez Marín Valentín. Otros Oralidad Mercantil Acuerdo. 1 Acdo. Núm. Exp. 300/2024.
García Aguilar Concepción Beatriz Vs. Rangel Martínez Ernesto Ricardo. Otros Oralidad Civil 1 Acdo. Núm. Exp. 939/2025.
Gm Financial de México S.A. de C.V. Sociedad Financiera de Objeto Múltiple Entidad Regulada Vs. Saucedo Soto Julio César y Saucedo Soto Omar. Otros Oralidad Mercantil 2 Acdos. Núm. Exp. 386/2026.
González Andreu Vanessa Vs. Pillado Rodríguez Héctor Tadeo. Ejecutivo Mercantil 1 Acdo. Núm. Exp. 969/2024.
Grupo Lobo 2000 S.A. de C.V. Vs. Mapfre Tepeyac S.A. Otros Oralidad Mercantil Acuerdo. 1 Acdo. Núm. Exp. 950/2025.
Guerra Castelán Juan Santiago Vs. Efrén Hernández Vázquez. Oral Civil 1 Acdo. Núm. Exp. 113/2015.
Jiménez Contreras María Alejandra Vs. Miranda Monroy Adriana. Ejecutivo Mercantil 1 Acdo. en Cuaderno_Amparo_Dem. Núm. Exp. 270/2025 Amparo Directo Promov. por Miranda Monroy Adriana.
Martín del Campo Villegas Héctor Vs. Seguros Banorte S.A. de C.V. Grupo Financiero Banorte. Otros Oralidad Civil 1 Acdo. Núm. Exp. 86/2026.
Martínez Limón Carlos Vs. Cerda Martínez Edgardo Iram. Ejecutivo Mercantil 4 Acdos. Núm. Exp. 1306/2025.
Mexique Eventos, S.A. de C.V. Vs. Inmobiliaria Chablekal S.A. de C.V. y Yucatan Country Club, S.A. de C.V. y Multiservicios Inmobiliarios Turísticos, S.A. de C.V. Otros Oralidad Mercantil 1 Acdo. en Amparo. Núm. Exp. 733/2025 Amparo Indirecto 1980/2025 Promov. por Multiservicios Inmobiliarios Turísticos, S.A. de C.V.
Nr Finance México S.A. de C.V. Vs. Rodríguez Calderón Eduardo. Ejecutivo Mercantil 1 Acdo. Núm. Exp. 176/2026.
Pacheco Inclán Rubén Vs. Bautista Salgado Ariel Samuel. Ejecutivo Mercantil Oral Mercantil 2 Acdos. Núm. Exp. 263/2026.
Ramírez Chávez María de Los Ángeles Vs. Aranda Martínez María de Los Ángeles. Oral Civil 1 Acdo. Núm. Exp. 403/2022.
Ruíz López Isabel Rocío Vs. Jiménez Pineda Diana Susana. Ejecutivo Mercantil 4 Acdos. Núm. Exp. 1099/2025.
Secreto. Ejecutivo Mercantil 1 Acdo. Núm. Exp. 1253/2025.
Secreto. Ejecutivo Mercantil 1 Acdo. Núm. Exp. 419/2026.
Secreto. Ejecutivo Mercantil 1 Acdo. Núm. Exp. 683/2026.
Secreto. Ejecutivo Mercantil 1 Acdo. Núm. Exp. 933/2024.
Urbina López Laura Yvette Vs. Invex Sa Institución de Banca Múltiple Invex Grupo Financiero. Otros Oralidad Mercantil Acuerdo. 1 Acdo. Núm. Exp. 870/2025.
Vázquez Arriaga Hilda y López Sepúlveda Diego Francisco Vs. Sula Home S.A. de C.V. Otros Oralidad Mercantil Acuerdo. 1 Acdo. Núm. Exp. 1100/2025.

AUDIENCIAS

Álvarez Mosquera María del Socorro Vs. Núñez Balboa Joaquín Martín. Otros Oralidad Mercantil. 1 Audiencia. Núm. Exp. 416/2026.
Martínez Herrera Álvaro y Acevedo Durán Edgar Armando Vs. Banco Actinver Sa Institución de Banca Múltiple Grupo Financiero Actinver como Fiduciaria del Fideicomiso Irrevocable de Administración Desarrollo Inmobiliario Con Derecho a Reversión Número 2671. Otros Oralidad Mercantil. 1 Audiencia. Núm. Exp. 366/2026.

SENTENCIA DEFINITIVA DEL 02 DE JULIO DEL 2026

Álvarez Mosquera María del Socorro Vs. Núñez Balboa Joaquín Martín. Otros Oralidad Mercantil 1 Núm. Exp. 416/2026

LA SECRETARIA DE ACUERDOS
LIC. IVETTE MIRIAM VILLEGAS ÁNGELES

DÉCIMO OCTAVO DE LO CIVIL DE PROCESO ORAL

SECRETARÍA "A"
ACUERDOS DEL 2 DE JULIO DEL 2026

Andrade Reséndiz Guillermina Vs. Gerdau Corsa Sapi de C.V. Oral Mercantil 1 Acdo. en Amparo. Núm. Exp. 1071/2025 Amparo Directo Promov. por la Parte Demandada.
Banco Santander México, Sociedad Anónima, Institución de Banca Múltiple, Grupo Financiero Santander México Vs. Operadora Travel Boutique México S.A. de C.V. y Hernández Navarrete Fanny Lisbeth. Ejecutivo Mercantil 1 Acdo. Núm. Exp. 751/2022.
Caprarulo Ricardo Vs. Consultores Especializados en Promoción y Desarrollo de Negocios S.A. de C.V. Oral Mercantil 1 Acdo. Núm. Exp. 227/2022.
Corporativo Laudex S.A. P. I. de C.V. S. O. F. O. M. E. N. R. Vs. Velázquez Estanes David Antonio y Velázquez Neyra Héctor Martín. Oral Mercantil 2 Acdos. Núm. Exp. 161/2016.
Corporativo Laudex S.A. P. I. de C.V. S. O. F. O. M. E. N. R. Vs. Velázquez Estanes David Antonio y Velázquez Neyra Héctor Martín. Oral Mercantil 1 Acdo. en Amparo. Núm. Exp. 161/2016 Amparo Directo D. C. 575/2016.

SOLO CONSULTA
SOLO CONSULTA
SOLO CONSULTA

Elías Zebadua María Vs. Comisión Federal de Electricidad y Dun & Bradstreet S.A. Oral Mercantil 1 Acdo. Núm. Exp. 251/2026.
Finagam S.C. de Ap de R.L. de C.V. Vs. Saucedo del Ángel José Francisco. Ejecutivo Mercantil 5 Acdos. Núm. Exp. 1011/2024.
Finagam S.C. de Ap de R.L. de C.V. Vs. Saucedo del Ángel José Francisco. Ejecutivo Mercantil 1 Acdo. en Cuaderno_Amparo_Act. Núm. Exp. 1011/2024 Amparo Indirecto 512/2026 Promov. por Oswaldo Zamora Calvillo.
María de la Luz García Rodríguez También Conocida como García Rodríguez Ma de la Luz Vs. Comisión Federal de Electricidad. Oral Mercantil 2 Acdos. Núm. Exp. 930/2025.
Pregamex S.A. de C.V. Vs. Banca Mifel, S.A. Institución de Banca Múltiple, Grupo Financiero Mifel. Oral Mercantil 1 Acdo. Núm. Exp. 674/2023.
Regulus 333, S.A. P. I. de C.V. Vs. Hu Pa Lu Energy, S.A. de C.V. Oral Mercantil 2 Acdos. en Cuaderno_Amparo_Dem. Núm. Exp. 234/2023 Amparo 1134/2025 Promov. por Hupa Lu Energy Sociedad Anónima de Capital Variable.
Secreto. Ejecutivo Mercantil 2 Acdos. Núm. Exp. 1291/2025.
Secreto. Ejecutivo Mercantil 1 Acdo. en Otros. Núm. Exp. 1291/2025 Providencias Precautorias.
Secreto. Ejecutivo Mercantil Oral Oralidad Mercantil 1 Acdo. Núm. Exp. 1334/2025.
Secreto. Ejecutivo Mercantil 1 Acdo. Núm. Exp. 1351/2025.
Secreto. Providencias Precautorias Mercantil 2 Acdos. Núm. Exp. 237/2026.
Secreto. Ejecutivo Mercantil 1 Acdo. Núm. Exp. 527/2026.
Secreto. Ejecutivo Mercantil 1 Acdo. Núm. Exp. 921/2025.
Urs Corporation México S de R.L. de C.V. Vs. Mota Engil México Sapi de C.V. y Crrc (Hong Kong) Co. Limited y Crrc Nanjing Puzhen Co. Ltd. Oral Mercantil 1 Acdo. en Amparo. Núm. Exp. 107/2025 Promov. por Álvaro Justo Hernández 617/2026 Ii.

EL SECRETARIO DE ACUERDOS
LIC. ISRAEL JUÁREZ ZARATE

SECRETARÍA "B"
ACUERDOS DEL 2 DE JULIO DEL 2026

Autofinanciamiento México S.A. de C.V. Vs. Saucedo Jiménez José Carlos y Ramos Mastranzo Juan y Saucedo Muñoz Juana y Ramos Mastranzo Juan Odilón. Ord. Mercantil 1 Acdo. Núm. Exp. 815/2026.
Beacon Lighting Electricals Trading S.A. de C.V. Vs. Industrial Agostadero S.A. de C.V. y Casillas Noyola Enrique Salvador. Oral Mercantil 1 Acdo. Núm. Exp. 925/2025.
Caballero Barrón Elizabeth Vs. Baika Rool S.A. S. de C.V. y Velázquez Albarrán Bruno Alberto. Oral Mercantil 4 Acdos. Núm. Exp. 675/2026.
Del Cueto Gracia José Anselmo Vs. Martínez Alberto Esthefany. Oral Mercantil 1 Acdo. Núm. Exp. 668/2026.
Gm Financial de México S.A. de C.V. Sociedad Financiera de Objeto Múltiple Entidad Regulada Vs. Amador Rodríguez Jesús. Oral Mercantil 1 Acdo. Núm. Exp. 385/2026.
Salazar Moreno María Guadalupe Vs. Banco Mercantil del Norte Sa Institución de Banca Múltiple Grupo Financiero Banorte. Oral Mercantil 1 Acdo. Núm. Exp. 202/2026.
Secreto. Ejecutivo Mercantil Oral Mercantil 1 Acdo. Núm. Exp. 102/2024.
Secreto. Ejecutivo Mercantil 1 Acdo. Núm. Exp. 1265/2025.
Secreto. Ejecutivo Mercantil Oral Mercantil 1 Acdo. Núm. Exp. 188/2025.
Secreto. Ejecutivo Mercantil 2 Acdos. en Otros. Núm. Exp. 212/2026 Cuad. Incid. Prov. Prec,
Secreto. Ejecutivo Mercantil 1 Acdo. Núm. Exp. 412/2026.
Secreto. Ejecutivo Mercantil Oral Mercantil 1 Acdo. Núm. Exp. 618/2026.
Secreto. Ejecutivo Mercantil 1 Acdo. Núm. Exp. 805/2026.
Secreto. Ejecutivo Mercantil 1 Acdo. Núm. Exp. 952/2024.
Villasana Escobedo Carlos Rodrigo Vs. Ninfa Márquez y Martínez María Guillermina y También Conocida como Guillermina Márquez Martínez. Oral Mercantil 1 Acdo. Núm. Exp. 1352/2025.
Viplastic, S.A. de C.V. Vs. Ecap, S.A. de C.V. Oral Mercantil 1 Acdo. Núm. Exp. 965/2024.
Zárate Leyva Dionisio Vs. Luna Soriano Benigno y Sánchez Dávila Alberto. Oral Civil 1 Acdo. Núm. Exp. 685/2026.
NO PUBLICADOS
Nava Hernández Esmeralda Vs. Hdi Seguros S.A. de C.V. Oral Mercantil 1 Acdo. Núm. Exp. 708/2026.
Secreto. Ejecutivo Mercantil Oral Mercantil 1 Acdo. Núm. Exp. 672/2026.
SENTENCIA DEFINITIVA DEL 02 DE JULIO DEL 2026
Eduardo Miguel Ángel Gómez Mont Urueta su Sucesión Vs. Seguros Banorte, Sociedad Anónima de Capital Variable. Oral Mercantil 1 Núm. Exp. 478/2025

LA SECRETARIA DE ACUERDOS
LIC. JOSEFINA BECERRIL HERRERA

SECRETARÍA "C"
ACUERDOS DEL 2 DE JULIO DEL 2026

Aoki Martens Estudio S.C. Vs. Coordinadora de Excelencia de Cabos S.A. de C.V. Oral Mercantil 1 Acdo. Núm. Exp. 693/2026.
Autofinanciamiento México S.A. de C.V. Vs. González Bernabé Anays y Guendulay Antonio Adrián y Antonio González Pilar y Guendulay Ramírez Adrián y Hernández Bernabé Yesenia. Oral Mercantil 2 Acdos. Núm. Exp. 40/2026.
Banca Mifel Sa Institución de Banca Múltiple Grupo Financiero Mifel Vs. Ferresistemas Integrales S.A. de C.V. y Ceballos Arciniega Asencio Hildeberto y Islas Godínez Cándido. Providencias Precautorias Mercantil 1 Acdo. Núm. Exp. 803/2025.
Banco Azteca S.A., Institución de Banca Múltiple y Nueva Elektra del Milenio S.A. de C.V. Vs. Estrategias en Muebles y Exhibidores S.A. de C.V. y Escobedo Suárez José Luis. Oral Mercantil 1 Acdo. Núm. Exp. 933/2025.
Banco Ve por más Sa Institución de Banca Múltiple Grupo Financiero Ve por más en su Carácter de Fiduciario en el Fideicomiso Irrevocable de Administración y Fuente de Pago Identificado Con el Número 814 Vs. Agronegocios de Salinas S.C. de R.L. de C.V. y García Agüero Fabiola y García Agüero Luciano y Robledo Gutiérrez Laura y García Agüero Fabián. Oral Mercantil 1 Acdo. Núm. Exp. 676/2026.
Caja de Previsión de la Policía Preventiva de la Ciudad de México Vs. Jiménez Aragón Ivonne Catalina. Oral Civil 1 Acdo. Núm. Exp. 703/2026.
Dromomania S a P I de C V Vs. Conti Leticia Adriana y Intelecto Bpo S a de C V. Oral Mercantil 1 Acdo. Núm. Exp. 619/2026.
Gim Compañía Editoral S.A. de C.V. Vs. Media Design Latinoamerica S.A. de C.V. Oral Mercantil 1 Acdo. Núm. Exp. 453/2023.
Group Ultra Incorporate S.A. de C.V. Vs. Global Mexicana de Infraestructura Sapi de C.V. Oral Mercantil 1 Acdo. Núm. Exp. 249/2025.
Parra Santillán Odin Vs. Jasso Patricio Rafael. Oral Mercantil 1 Acdo. Núm. Exp. 670/2026.
Portafolio de Negocios S.A. de C.V. Sofom Er Vs. Menéndez Ángel José Arturo y Martínez Colín Gloria Karina. Ejecutivo Mercantil Oral Mercantil 1 Acdo. Núm. Exp. 593/2025 Tomo Ii.
Ramírez Corona José Raúl Vs. Guerrero Castelán Adolfo. Juris. Voluntaria Mercantil 1 Acdo. Núm. Exp. 729/2026.
Rodríguez Herrera Cuauhtémoc Vs. Rodríguez Herrera Catalina. Juris. Voluntaria Civil 1 Acdo. Núm. Exp. 719/2026.
Secreto. Ejecutivo Mercantil 1 Acdo. Núm. Exp. 329/2026.
Secreto. Providencias Precautorias Mercantil 1 Acdo. Núm. Exp. 363/2025.
Secreto. Ejecutivo Mercantil 1 Acdo. en Incidente. Núm. Exp. 403/2026 Inc. de Providencias Precautorias.
Secreto. Ejecutivo Mercantil 1 Acdo. Núm. Exp. 519/2026.
Secreto. Ejecutivo Mercantil 1 Acdo. Núm. Exp. 640/2026.
Secreto. Ejecutivo Mercantil 1 Acdo. Núm. Exp. 730/2026.
Secreto. Ejecutivo Mercantil 1 Acdo. Núm. Exp. 809/2026.
Secreto. Ejecutivo Mercantil 1 Acdo. Núm. Exp. 813/2026.
Secreto. Providencias Precautorias Mercantil 1 Acdo. Núm. Exp. 89/2026.
Sensorgv S.A. de C.V. Vs. Banco Inbursa Sa Institución de Banca Múltiple Grupo Financiero Inbursa. Oral Mercantil 1 Acdo. Núm. Exp. 256/2026.
Torreblanca Torreblanca Enrique Vs. Chip´S Mercantil S.A. de C.V. y Otros. Especial Hipotecario Civil 1 Acdo. en Expedientillo_Expediente_No_Conocido. Núm. Exp. 749/2005.
Unifin Financiera, S.A. B. de C.V. Vs. Conexis de México, S.A. de C.V., Javier Allan Lozada Neyra y Ana María Muciño Gutiérrez. Providencias Precautorias Mercantil 1 Acdo. Núm. Exp. 306/2020.
NO PUBLICADOS
Lyon Ag S.A. de C.V. Vs. Valencia Flores Jesús Roberto. Oral Mercantil 2 Acdos. en Amparo. Núm. Exp. 6/2021 Amparo 606-2026 Promov. por Jesús Roberto Valencia Flores su Sucesion.

SOLO CONSULTA
SOLO CONSULTA
SOLO CONSULTA

Parra Santillán Odin Vs. Jasso Patricio Rafael. Oral Mercantil 1 Acdo. Núm. Exp. 670/2026.
Secreto. Providencias Precautorias Mercantil 1 Acdo. Núm. Exp. 396/2026.
Secreto. Ejecutivo Mercantil 1 Acdo. Núm. Exp. 696/2026.
AUDIENCIA NO PUBLICADA
Campuzano Lizardi Rosa Isela Vs. Aguilar Marroquín Ileana de Jesús y Nieves Estrada Carola Jeannette. Se Señala Fecha para Aud. Oral Mercantil. 1 Audiencia. Núm. Exp. 63/2023 Tomo Ii.

LA SECRETARIA DE ACUERDOS
LIC. NELLY EDITH MATADAMAS CASTILLO

DÉCIMO NOVENO DE LO CIVIL DE PROCESO ORAL

SECRETARÍA "A"
ACUERDOS DEL 2 DE JULIO DEL 2026

Álvarez Ayala Hermes Vs. Melo Ramírez Domingo. Ejecutivo Mercantil 1 Acdo. Núm. Exp. 937/2025.
Autofinanciamiento México S.A. de C.V. Vs. Fernández Segura Ángel y Yadira Segura García Quien También Acostumbraba Llamarse Yadira Segura de Fernández y Fernández Azamar Francisco Javier. Oral Mercantil 1 Acdo. Núm. Exp. 321/2025.
Autofinanciamiento México, S.A. de C.V. Vs. Guerra Andrade Miguel Ángel, Andrade Ibarra María y Guerra Andrade Alejandro. Oral Mercantil 1 Acdo. en Expedientillo_Expediente_No_Conocido. Núm. Exp. 121/2016 Expdllo. 2.
Castillo Labin Julio Vs. Mp Agregador S de R.L. de C.V. Oral Mercantil 1 Acdo. Núm. Exp. 564/2026.
Hernández García Fernando Antonio Vs. Grupo Quisime Construcciones S.A. de C.V. y Orta Sigala Erik Michel. Ejecutivo Mercantil Oral Mercantil 1 Acdo. Núm. Exp. 977/2025.
Imagen y Recubrimientos Perdurables S.A. de C.V. Vs. López Araiza Ferrer Héctor Mauricio y Fernández Mondragón Arturo Daniel. Ejecutivo Mercantil Oral Mercantil 1 Acdo. en Cuaderno_Amparo_Dem. 1 Acdo. en Cuaderno_Amparo_Act. Núm. Exp. 837/2025 contra Sent Def.
Nauj Productivee S.C. Vs. Banca Mifel Sa Institución de Banca Múltiple Grupo Financiero Mifel. Oral Mercantil 1 Acdo. Núm. Exp. 514/2026.
Parra Vera Rafael Vs. Chubb Seguros México S.A. Oral Mercantil 1 Acdo. Núm. Exp. 207/2026.
Peña Graf Alberto Vs. Airbnb Ireland Unlimited, Company y Airbnb México, S.A. de C.V. Oral Mercantil 2 Acdos. Núm. Exp. 691/2025.
Rojas Puszyn Adriana Margarita Vs. Capital Fund VII Sapi de C.V. Oral Mercantil 1 Acdo. Núm. Exp. 291/2025.
Sánchez Lazard Samuel Roberto Vs. Centro de Atención Médica Integral S.A. de C.V. Ejecutivo Mercantil 2 Acdos. Núm. Exp. 837/2024.
Secreto. Ejecutivo Mercantil Oral Mercantil 1 Acdo. Núm. Exp. 294/2025.
Secreto. Ejecutivo Mercantil 1 Acdo. Núm. Exp. 377/2026.
Secreto. Ejecutivo Mercantil 1 Acdo. Núm. Exp. 597/2026.
Secreto. Ejecutivo Mercantil 1 Acdo. Núm. Exp. 81/2026.
Secreto. Medios Preparatorios Mercantil 1 Acdo. Núm. Exp. 821/2026.
Torres Rivera Rafael Vs. Silis Cortés Yanet y Silis Ortes Gerardo. Oral Civil 1 Acdo. Núm. Exp. 817/2026.
Unifin Financiera, S.A. B. de C.V. Vs. Grupo Dicoma, S. de R. L. de C.V. y Castillo Barrios Enrique Heriberto y Transportes Ehcb, S.A. de C.V. Oral Mercantil 1 Acdo. en Cuaderno_Amparo_Act. Núm. Exp. 581/2023 contra Sent Def. 29-05-26.
Yllescas Mestizo Carolina Vs. Rodríguez Díaz Carlos. Ejecutivo Mercantil Oral Mercantil 1 Acdo. en Expedientillo_Expediente_No_Conocido. Núm. Exp. 681/2024.
NO PUBLICADO
Secreto. Ejecutivo Mercantil No Publicado. 1 Acdo. Núm. Exp. 757/2026.

EL SECRETARIO DE ACUERDOS
LIC. MARCO ANTONIO SOSA MUNIVE

SECRETARÍA "B"
ACUERDOS DEL 2 DE JULIO DEL 2026

Alphacredit Capital S.A. de C.V. Sofom, E. N. R. Vs. Santos Verdugo Jesús. Providencias Precautorias Mercantil Auto. 2 Acdos. en Cuaderno_Amparo_Dem. Núm. Exp. 750/2025 814/2025.
Amaro Hernández Juan Martín Vs. Mario Hernández Víctor. Ejecutivo Mercantil Auto. 1 Acdo. Núm. Exp. 232/2025.
Corporación Nomi Fin. S.A. de C.V., Sofom E. N. R Vs. Carnes Rubio´S S.A. de C.V. y Rubio Ayala Sergio. Oral Mercantil Auto. 1 Acdo. Núm. Exp. 1088/2025.
Domínguez Rojas Gonzalo Vs. Domínguez Marrufo Diego Rafael y Domínguez Rojas Tomás. Oral Civil Auto. 1 Acdo. Núm. Exp. 810/2025.
Eleven Textil Sociedad Anónima de Capital Variable Vs. Rags, S.A. de C.V. Oral Mercantil Auto. 1 Acdo. Núm. Exp. 282/2025.
Envases Universales de México Sapi de C.V. Vs. Nueva Walmart de México S de R.L. de C.V. Oral Mercantil Auto. 1 Acdo. Núm. Exp. 605/2026.
González Oertel Pablo y Saiz Beckmann Fernando Vs. Prosperus S.A. de C.V. Sofom Enr y de la Sierra Cauley Raúl y Felipe Fernández Juan. Vía de Apremio Civil Auto. 2 Acdos. Núm. Exp. 232/2026.
Promotora Sku, S.A. P. I. de C.V. Vs. Avo Alze, S. P. R. de R. L. de C.V. y Zepeda Gómez Osvaldo. Especial Mercantil Mercantil Auto. 1 Acdo. en Otros. Núm. Exp. 322/2023 Prov Prec Iv.
Secreto. Ejecutivo Mercantil Auto. 1 Acdo. Núm. Exp. 1065/2025.
Secreto. Ejecutivo Mercantil Auto. 1 Acdo. Núm. Exp. 1080/2025.
Secreto. Ejecutivo Mercantil Auto. 1 Acdo. en Otros. Núm. Exp. 1080/2025 Prov Prec.
Secreto. Oral Mercantil Auto. 1 Acdo. en Otros. Núm. Exp. 1370/2025 Prov Prec.
Secreto. Providencias Precautorias Mercantil Auto. 1 Acdo. Núm. Exp. 468/2026.
Secreto. Ejecutivo Mercantil 1 Acdo. Núm. Exp. 595/2026.
Secreto. Ejecutivo Mercantil Oral Mercantil 1 Acdo. Núm. Exp. 728/2026.
Secreto. Medios Preparatorios Mercantil 1 Acdo. Núm. Exp. 785/2026.
NO PUBLICADOS
Kontempo México Ops Sapi de C.V. Vs. Comercializadora Central de Materiales Grupo Roca S.A. de C.V. y Cortés Ortiz Olivia Teresa y Salgado Herrera Francelia. Oral Mercantil No Publicado. 1 Acdo. Núm. Exp. 802/2026.
Secreto. Ejecutivo Mercantil Oral Mercantil No Publicado. 1 Acdo. Núm. Exp. 728/2026.
Secreto. Providencias Precautorias Mercantil No Publicado. 1 Acdo. Núm. Exp. 808/2026.
AUDIENCIA
Romero Patiño María Teresa su Sucesión Vs. Ramos Romero Alejandra y Orozco Vicenteño Juan Antonio. Acta de Aud. Oral Civil. 1 Audiencia. Núm. Exp. 802/2025.
SENTENCIA DEFINITIVA DEL 02 DE JULIO DEL 2026
Romero Patiño María Teresa su Sucesión Vs. Ramos Romero Alejandra y Orozco Vicenteño Juan Antonio. Oral Civil Sent. Def. 1 Núm. Exp. 802/2025

EL SECRETARIO DE ACUERDOS
LIC. MARCO ANTONIO SOSA MUNIVE

SECRETARÍA "C"
ACUERDOS DEL 2 DE JULIO DEL 2026

Administración y Servicios Moldequipo S.A. de C.V. Vs. Global Mexicana de Infraestructura Sapi de C.V. Oral Mercantil 1 Acdo. Núm. Exp. 229/2026.
BBVA México Sociedad Anónima Institución de Banca Múltiple Grupo Financiero BBVA México Vs. Flores Torres Blanca Estela. Ejecutivo Mercantil 1 Acdo. Núm. Exp. 743/2026.
Comercializadora Rafrod S.A. de C.V. Vs. Servicios Gastronómicos de Hermosillo S.A. de C.V. y Chaparro Sánchez Juan. Oral Mercantil 1 Acdo. Núm. Exp. 569/2025.
Controladora de Estaciones de Servicio, S.A. de C.V. Vs. Banco Inbursa, S.A. Institución de Banca Múltiple, Grupo Financiero Inbursa. Oral Mercantil 2 Acdos. Núm. Exp. 269/2023 Tomo Iii.
Instituto del Fondo Nacional para el Consumo de Los Trabajadores Vs. Silva Vega Jonathan Andrés. Oral Mercantil 1 Acdo. Núm. Exp. 389/2026.
Miranda Ramírez Everardo Vs. Gallegos Hernández Salustrio y Toledo Martínez Ricarda. Oral Civil 1 Acdo. Núm. Exp. 19/2024.
Santander Consumo Banco Santander México Sa Vs. Rena Zenpeda Alberto. Ejecutivo Mercantil 1 Acdo. Núm. Exp. 49/2025.
Secreto. Ejecutivo Mercantil Oral Mercantil 1 Acdo. Núm. Exp. 1006/2025.
Secreto. Ejecutivo Mercantil 1 Acdo. Núm. Exp. 1079/2025.

SOLO CONSULTA
SOLO CONSULTA
SOLO CONSULTA

Secreto. Providencias Precautorias Mercantil 1 Acdo. Núm. Exp. 423/2026.
Secreto. Medios Preparatorios Mercantil 1 Acdo. Núm. Exp. 480/2026.
Secreto. Ejecutivo Mercantil Oral Mercantil 1 Acdo. Núm. Exp. 563/2026.
Secreto. Ejecutivo Mercantil Oral Mercantil 1 Acdo. Núm. Exp. 789/2025.
Secreto. Ejecutivo Mercantil 1 Acdo. Núm. Exp. 809/2026.
Secreto. Providencias Precautorias Mercantil 1 Acdo. Núm. Exp. 816/2026.
Secreto. Ejecutivo Mercantil 1 Acdo. Núm. Exp. 820/2026.
Secreto. Ejecutivo Mercantil 1 Acdo. Núm. Exp. 826/2025.
Secreto. Ejecutivo Mercantil 1 Acdo. Núm. Exp. 9/2026.
Unifin Financiera, S.A. B. de C.V., Sofom, E. N. R. Vs. Manufacturas Mundiales S.A. de C.V., Martínez Villegas García María Eugenia y Rivero Rangel Juan Carlos. Cump. de Contrato Oralidad Mercantil Envío de Exhorto. 1 Acdo. Núm. Exp. 816/2018.
Villalpando González Juan Rodrigo Vs. López Álvarez y Asociados Servicios y Suministros Integrales S.A. de C.V. Juris. Voluntaria Mercantil 1 Acdo. Núm. Exp. 573/2026.
NO PUBLICADO
Ocelotl Rosas Odulia Vs. Hernández Isabel Emily. Ejecutivo Mercantil Aud. en Juzgado. 1 Acdo. Núm. Exp. 839/2025.

LA SECRETARIA DE ACUERDOS
LIC. TABATA GUADALUPE GÓMEZ LÓPEZ

VIGÉSIMO DE LO CIVIL DE PROCESO ORAL

SECRETARÍA "A"
ACUERDOS DEL 2 DE JULIO DEL 2026

Banca Afirme Sa Institución de Banca Múltiple Afirme Grupo Financiero Vs. Avendaño Munguía Jesús Rogelio. Providencias Precautorias Oral Mercantil Exhibe Acuse de Demanda. 1 Acdo. Núm. Exp. 473/2026.
BBVA México Sa Institución de Banca Múltiple Grupo Financiero BBVA México Vs. Bos Ke Interior Sustentable S.A. de C.V. y Rincón Espinoza María Liliana y Rincón Espinoza Ana María. Ejecutivo Mercantil Expedientilo. 1 Acdo. en Expedientillo. Núm. Exp. 972/2024.
Bolaños Correa Jorge Luis Vs. Martínez Rojas María Luisa y Silva Téllez Rafael. Oral Mercantil Dilig. No Practicada. 1 Acdo. Núm. Exp. 662/2017 Tomo Ii.
Córdoba Faustinos Alejandro Vs. Sereno Pérez Jesús Armando. Ejecutivo Mercantil Exhibe Transferencia. 1 Acdo. Núm. Exp. 1100/2025.
Espinosa de Los Monteros Martínez Arturo Vs. López Pérez Jesús Isaac. Ejecutivo Mercantil Aud. de Ley. 1 Acdo. Núm. Exp. 1272/2025.
Gutiérrez Navarro Jorge Alberto Vs. Crabi S.A. de C.V. Cump. de Contrato Oralidad Mercantil Tramite. 1 Acdo. Núm. Exp. 93/2025.
Hernández Chávez Francisco Vs. Qualitas Compañía de Seguros S.A. de C.V. Pago de Seguro Oralidad Mercantil B Se Concede Susp. Definitiva. 1 Acdo. en Amparo. Núm. Exp. 672/2022 690/2026-Viii.
Juárez Hermoso Roberto Francisco Vs. Juárez Guillén Luz Celeste. Otros Oralidad Civil Se Da Trámite Amparo Directo. 1 Acdo. en Cuaderno_ Amparo_Act. Núm. Exp. 93/2024.
Liverpool Pc S.A. de C.V. Vs. Campos Acosta Sandra. Cump. de Contrato Oralidad Mercantil Dilig. No Practicada. 1 Acdo. Núm. Exp. 223/2026.
Lizárraga Aguilar Jesús Leopoldo Vs. Álvarez Contreras Rogerio Alfonso y Marnd S.A. de C.V. Ejecutivo Mercantil Tramite. 1 Acdo. Núm. Exp. 1033/2025.
Office Products And Peripherials, S.A. de C.V. Vs. Pomp Technologies México, S.A. de C.V. Nul. de Juic. Concluido Civil Envío de Exhorto. 1 Acdo. Núm. Exp. 172/2020 Tomo Ii.
Rebollo Ortiz Ericka Ivette Vs. Bernal Huitrón Alan David. Ejecutivo Mercantil Aud. Incidental. 1 Acdo. Núm. Exp. 91/2025.
Secreto. Ejecutivo Mercantil Tramite. 1 Acdo. en Incidente. Núm. Exp. 420/2026 Providencias Precautorias.
Secreto. Ejecutivo Mercantil Elabore Cédula. 1 Acdo. Núm. Exp. 423/2026.
Secreto. Ejecutivo Mercantil Dilig. No Practicada. 1 Acdo. Núm. Exp. 502/2026.
Secreto. Ejecutivo Mercantil Tramite. 1 Acdo. Núm. Exp. 721/2026.
Secreto. Providencias Precautorias Oral Mercantil Requerimiento. 1 Acdo. Núm. Exp. 821/2026.
Secreto. Ejecutivo Mercantil Oral Oralidad Mercantil Requerimiento. 1 Acdo. Núm. Exp. 822/2026.
Sistema de Crédito Automotriz S.A. de C.V. Vs. Espinosa Fuentes José Luis. Ejecutivo Mercantil Contesta Sat. 3 Acdos. Núm. Exp. 332/2025.
Socafi S.A. de C.V. Vs. García Bueno Isaías y García Mercado Maritza. Ejecutivo Mercantil Contesta Cnbv. 1 Acdo. Núm. Exp. 923/2025.
NO PUBLICADO
El Palacio de Hierro S.A. de C.V. Vs. Morales Cruz Verónica Janeth. Cump. de Contrato Oralidad Mercantil Desecha. 1 Acdo. Núm. Exp. 791/2026.

EL SECRETARIO DE ACUERDOS
LIC. HERIBRANT PEDRAZA MEZA

SECRETARÍA "B"
ACUERDOS DEL 2 DE JULIO DEL 2026

Baron Germán Sonia Vs. Tarjetas Banamex S.A. de C.V. Sofom Er Integrante del Grupo Financiero Banamex. Otros Oralidad Mercantil 1 Acdo. Núm. Exp. 814/2026.
Distribuidora Liverpool S.A. de C.V. Vs. Mifel S.A. de C.V. Sofom Er. Otros Oralidad Mercantil 1 Acdo. en Seccion_De_Ejecucion. Núm. Exp. 284/2024.
Esfera Vital S.C. de R.L. de C.V. Vs. Industrias Betex S.A. de C.V. Otros Oralidad Mercantil Dilig. No Practicada. 1 Acdo. en Amparo. Núm. Exp. 895/2024 Sent. 18-Mayo-2026.
Flores Bañuelos Rafael Vs. Comercializadora Toro Mayo S de R.L. de C.V. Otros Oralidad Mercantil 1 Acdo. Núm. Exp. 744/2026.
Frey Menéndez Alejandro Vs. González Hernández José Luis. Ejecutivo Mercantil Oral Oralidad Mercantil Oficio. 1 Acdo. Núm. Exp. 576/2026.
Hoselec S.A. de C.V. Vs. Trucapitals Sapi de C.V. Ejecutivo Mercantil Se Da Vista. 1 Acdo. Núm. Exp. 1164/2025.
HSBC México, S.A., Institución de Banca Múltiple, Grupo Financiero HSBC División Fiduciaria, en su Carácter de Fiduciario en el Fideicomiso No. F/234036 Vs. Leyva Salgado Vilma. Oral Mercantil Sin Diligenciar. 1 Acdo. en Otros. Núm. Exp. 284/2016 Tomo Ii.
Lumo S.A. de C.V. Vs. Banco Nacional de México Sa Integrante del Grupo Financiero Banamex y Tarjetas Banamex S.A. de C.V. Sofom Er Integrante del Grupo Financiero Banamex. Otros Oralidad Mercantil Informe Justificado. 2 Acdos. en Amparo. Núm. Exp. 725/2024 845/2026-Ii.
Secreto. Ejecutivo Mercantil Oral Oralidad Mercantil Sicor. 1 Acdo. Núm. Exp. 374/2026.
Secreto. Ejecutivo Mercantil Ced. Sin Diligenciar. 1 Acdo. Núm. Exp. 524/2026.
Secreto. Ejecutivo Mercantil 1 Acdo. Núm. Exp. 816/2026.
Secreto. Ejecutivo Mercantil Requerimiento. 1 Acdo. Núm. Exp. 825/2026.
Secreto. Providencias Precautorias Oral Mercantil Requerimiento. 1 Acdo. Núm. Exp. 826/2026.
Socafi S.A. de C.V. Vs. Pantoja Peralta Belkin del Carmen y Arauz Pantoja Jastin Brayan. Ejecutivo Mercantil 1 Acdo. Núm. Exp. 74/2026.
NO PUBLICADO
Martínez Cambron Luis Enrique. Otros Oralidad Mercantil Auto no Publ. en su Fecha, Se Niega la Susp. Definitiva. 1 Acdo. en Amparo_ Buscador. Núm. Exp. 606/2026 606/2026-7a.
AUDIENCIA
Alcantar Rodríguez Alma Rosa Vs. Ku Bo Financiero S.A. de C.V. Sociedad Financiera Popular y Trans Unión de México Sa Sic. Acta de Aud. de Juic. Otros Oralidad Mercantil. 1 Audiencia. Núm. Exp. 1246/2025.
SENTENCIA DEFINITIVA DEL 02 DE JULIO DEL 2026
Alcantar Rodríguez Alma Rosa Vs. Ku Bo Financiero S.A. de C.V. Sociedad Financiera Popular y Trans Unión de México Sa Sic. Otros Oralidad Mercantil Sent. Def. 1 Núm. Exp. 1246/2025

LA SECRETARIA DE ACUERDOS
LIC. ABRIL CITLALI SALAZAR PÉREZ

SECRETARÍA "C"
ACUERDOS DEL 2 DE JULIO DEL 2026

Banco Santander México S.A. Institución de Bnaca Múltiple Grupo Financiero Santander México Vs. Imersa Ingeniería Medio Ambiente y Energía Renovable, S.A. de C.V. y Saffar Concejo Omar Abdalmonem. Ejecutivo Mercantil Oficio Rppc-Vista Actor. 1 Acdo. Núm. Exp. 479/2024.

SOLO CONSULTA

Corominas Rubio Isidro Vs. BBVA México Sa Institución de Banca Múltiple Grupo Financiero BBVA México. Otros Oralidad Mercantil Contestación de Demanda BBVA. 3 Acdos. Núm. Exp. 227/2026.
García Miranda Gustavo Alberto Vs. García Zavala Francisco Javier. Cump. de Contrato Oralidad Civil Exh. Sin Diligenciar. 2 Acdos. Núm. Exp. 170/2026.
Inmobiliaria Gabriel Mancera 1 S.A. de C.V. I Vs. Tinoco Sánchez Daniel Enrique. Resc. de Contrato Oralidad Mercantil Desechamiento. 1 Acdo. Núm. Exp. 739/2026.
Pérez Teja Nadxiely Teresa Vs. Autocom Sigma Sapi de C.V. y Great Wall Motors México. Resc. de Contrato Oralidad Mercantil Dilig. Practicada. 1 Acdo. en Cuaderno_Amparo_Act. Núm. Exp. 1290/2025.
Secreto. Ejecutivo Mercantil Oficio Recordatorio Siara. 1 Acdo. en Incidente. Núm. Exp. 368/2026 Providencias Precautorias.
Secreto. Ejecutivo Mercantil Oral Oralidad Mercantil Dada. 1 Acdo. Núm. Exp. 719/2026.
Secreto. Providencias Precautorias Oral Mercantil Desechamiento. 1 Acdo. Núm. Exp. 747/2026.
Secreto. Ejecutivo Mercantil Prevencion. 1 Acdo. Núm. Exp. 800/2026.
Secreto. Ejecutivo Mercantil Requerimiento de Documentos. 1 Acdo. Núm. Exp. 819/2026.
Sodivano S.A. de C.V. Vs. Operadora de Cinemas S.A. de C.V. Otros Oralidad Mercantil Se Reserva. 1 Acdo. en Incidente. Núm. Exp. 429/2026 Providencias Precautorias.

LA SECRETARIA DE ACUERDOS
LIC. CAROLINA FERNANDA TORRES COLÍN

VIGÉSIMO PRIMERO DE LO CIVIL DE PROCESO ORAL

SECRETARÍA "A"
ACUERDOS DEL 2 DE JULIO DEL 2026

Altaltium Real State Solutions S.A. de C.V. y Guerrero Huerta Edith Vs. BBVA México Sa Ibm Grupo Financiero BBVA México y Ckd Activos 11 Sapi de C.V. Juris. Voluntaria Oral Civil 1 Acdo. Núm. Exp. 573/2026.
Caja de Previsión de la Policía Preventiva de la Ciudad de México Vs. Jiménez Martínez Pedro. Otros Oralidad Civil 1 Acdo. Núm. Exp. 783/2026.
Fernández Castellanos Georgina Guadalupe Vs. Hernández López Ángel David. Ejecutivo Mercantil 1 Acdo. Núm. Exp. 153/2025.
Figueroa Calvillo Rocío Vs. Figueroa Calvillo Juan Manuel. Ejecutivo Mercantil Oral Oralidad Mercantil 1 Acdo. Núm. Exp. 733/2022.
Ingeniería Control e Instrumentación S.A. de C.V. Vs. Bardab S.A. de C.V. y Cielo Azul Energía S.A. de C.V. Otros Oralidad Mercantil 1 Acdo. Núm. Exp. 1031/2024.
Inmobiliaria Diwa S.A. de C.V. Vs. Parra Juárez Gilberto y Pacheco Ríos Moisés. Resc. de Contrato Oralidad Mercantil 1 Acdo. Núm. Exp. 230/2026.
Legan Center S.A. de C.V. Vs. Salgado González Sebastián Mauricio. Providencias Precautorias Mercantil 2 Acdos. Núm. Exp. 383/2026.
Libertad Servicios Financieros S.A. de C.V. Sfp Vs. Kuri Fernández Pablo y Kuri Fabre Juan Pablo. Ejecutivo Mercantil 1 Acdo. Núm. Exp. 653/2024.
López Olguín José Cristopher Vs. García Flores René. Nul. de Juic. Concluido Civil 1 Acdo. Núm. Exp. 231/2019.
Monroy Pérez María Guadalupe Vs. BBVA Seguros México S.A. de C.V. Grupo Financiero BBVA México y BBVA México Sa Institución de Banca Múltiple Grupo Financiero Bva México. Otros Oralidad Mercantil 1 Acdo. en Cuaderno_Amparo_Dem. Núm. Exp. 610/2024 A. D. Promov. por la Demandada.
Monterde Villavicencio Adolfo Vs. Mejía de Aquino Rosalía. Ejecutivo Mercantil 1 Acdo. en Seccion_De_Ejecucion. Núm. Exp. 383/2025.
Ortega Vigueras Rebeca su Sucesión Vs. Orozco Álvarez Irving Eduardo y Perdomo Hernández Nancy Gabriela y Camiones Metropolitanos Gr S.A. de C.V. y Transportes y Servicios Terrestres G S.A. de C.V. y Ruano Fonseca Fernando. Otros Oralidad Civil 1 Acdo. Núm. Exp. 1242/2025.
Parrodi Arroyo Eugenio Antonio Vs. Cardif México Seguros de Vida S.A. de C.V. y Scotiabank Inverlat Sa Institución de Banca Múltiple Grupo Financiero Scotiabank Inverlat. Pago de Seguro Oralidad Mercantil 1 Acdo. Núm. Exp. 482/2026.
Remigio Morales Jaquelíne Vs. Madrid Félix Humberto y San Luis Nava Angélica. Otros Oralidad Civil 1 Acdo. Núm. Exp. 192/2024.
Sandage Trading, S.A. de C.V. Vs. Gravitas Capital Group, S.A. P. I. de C.V. y Gravitas Motion, S.A. P. I. de C.V. y Med Cap, S.A. P. I. de C.V. Ejecutivo Mercantil Audiencia. 1 Acdo. Núm. Exp. 211/2026.
Secreto. Ejecutivo Mercantil 1 Acdo. Núm. Exp. 51/2025.
Servicios de Construcción Geologia y Geotecnia S.A. de C.V. Vs. la Península Compañía Constructora S.A. de C.V. Otros Oralidad Mercantil 1 Acdo. Núm. Exp. 1131/2025.
Sistema de Crédito Automotriz S.A. de C.V. Vs. Martínez Pérez Juan Miguel. Ejecutivo Mercantil 1 Acdo. Núm. Exp. 1313/2025.
Sofom Inbursa S.A. de C.V. Sofom E. R. Grupo Financiero Inbursa Vs. Traylfer S.A. de C.V. y Cine Transformer S.A. de C.V. y Dorado Autotanques S.A. de C.V. y Operadora de Líneas de Transportes S.A. de C.V. y González Kauffman Iris Virginia y Fernández Hernández Julio Adalberto y Fernández López Héctor Raúl. Ejecutivo Mercantil 1 Acdo. Núm. Exp. 1200/2025.
Toyota Financial Services México S.A. de C.V. Vs. Landeros Ocampo Carlos Emmanuel. Ejecutivo Mercantil 1 Acdo. Núm. Exp. 661/2026.
Uvi Tech, S.A. P. I. de C.V. Vs. Velázquez Sánchez Macario. Ejecutivo Mercantil Oral Oralidad Mercantil 1 Acdo. Núm. Exp. 910/2024.

LA SECRETARIA DE ACUERDOS POR MINISTERIO DE LEY
LIC. LETICIA IRENE DÍAZ VÁZQUEZ

SECRETARÍA "B"
ACUERDOS DEL 2 DE JULIO DEL 2026

Banco Mercantil del Norte Sociedad Anónima, Institución de Banca Múltiple, Grupo Financiero Banorte Vs. Mundo Zavaz S.A. de C.V. y Zamora Vázquez Raúl. Ejecutivo Mercantil Oral Oralidad Mercantil 1 Acdo. Núm. Exp. 15/2025.
BBVA México Sa Institución de Banca Múltiple Grupo Financiero BBVA México Vs. Carton y Plástico S.A. de C.V. y Vega Cruz José Francisco. Ejecutivo Mercantil Oral Oralidad Mercantil 1 Acdo. Núm. Exp. 186/2023.
BBVA México, Sociedad Anónima, Institución de Banca Múltiple, Grupo Financiero, BBVA México Vs. Toledano Torres Ivonne y Eugenia Aguirre María. Ejecutivo Mercantil 1 Acdo. Núm. Exp. 525/2026.
Bucher Jahn Martha Theresia Vs. Metaxchange Capital S.A. de C.V. Resc. de Contrato Oralidad Mercantil 1 Acdo. Núm. Exp. 816/2026.
Centro de Capacitación Empresarial Ccems S.C. Vs. Banco Santander México Sa Institución de Banca Múltiple Grupo Financiero Santander México. Otros Oralidad Mercantil 1 Acdo. Núm. Exp. 295/2024.
Chaine Ibarra Juana Areceli Vs. General de Salud Compañía de Seguros S.A. Pago de Seguro Oralidad Mercantil 1 Acdo. Núm. Exp. 305/2026.
Consultoría Diseño e Implementación de Soluciones en Tecnología de Información S.A. de C.V. Vs. Comercializadora Irufa S.A. de C.V. y Suárez Díaz Pedro Betsur y Cherem Katan Mark. Otros Oralidad Mercantil 1 Acdo. Núm. Exp. 626/2026.
Grupo Nueces Chihuahua S.A. de C.V. Vs. Torres Martínez Irvin. Ejecutivo Mercantil 1 Acdo. en Amparo. Núm. Exp. 1055/2025.
Hernández Marquina Fernando Javier Vs. Velázquez Briseño Ernesto. Otros Oralidad Civil 1 Acdo. Núm. Exp. 144/2026.
Moreno González de Castilla César Rafael Vs. Rubio de la Cruz Rodrigo. Ejecutivo Mercantil Oral Oralidad Mercantil 1 Acdo. Núm. Exp. 860/2025.
Operadora Ans2022 S.A. de C.V. Vs. Operadora Grand Entertainment S.A. de C.V. Resc. de Contrato Oralidad Mercantil 1 Acdo. Núm. Exp. 745/2026.
Rodríguez Alvarado Aurelia Norma y También Conocida como Norma Rodríguez Alvarado Vs. Margolis Z Mauricio y Herszage Krayevsky Gabriel. Otros Oralidad Civil 1 Acdo. Núm. Exp. 746/2023.
Secreto. Otros Oralidad Mercantil 1 Acdo. Núm. Exp. 1260/2025.
Sic Comercialización y Servicios México S.C. Vs. Avla Seguros S.A. de C.V. Otros Oralidad Mercantil 1 Acdo. en Cuaderno_Amparo_Dem. Núm. Exp. 525/2023.
Sistema de Crédito Automotriz S.A. de C.V. Vs. Alcántara Valencia Martín. Ejecutivo Mercantil 1 Acdo. Núm. Exp. 226/2026.

LA SECRETARIA DE ACUERDOS
LIC. LILIA AGUILAR RAMÍREZ

SECRETARÍA "C"
ACUERDOS DEL 2 DE JULIO DEL 2026

BBVA México Sociedad Anónima Institución de Banca Múltiple Grupo Financiero BBVA México Vs. Reyes Fuentes Carlos Alfredo. Otros Oralidad Mercantil 1 Acdo. Núm. Exp. 828/2026.

SOLO CONSULTA

Contreras Álvarez Norma Vs. Representaciones Alvin S.A. de C.V. y González Vargas Alma Violeta. Otros Oralidad Mercantil 1 Acdo. Núm. Exp. 909/2024.
Fibra Cero Sapi de C.V. Vs. Reséndiz López Ernesto. Ejecutivo Mercantil 1 Acdo. Núm. Exp. 1289/2025.
Infante Montalvan Efrén Vs. B R Empaque y Embalaje S.A. de C.V. y Buendía Castillo Alejandro y Ramírez Ramírez Martha Angélica y Buendía Ramírez Esbeily Sayuli. Otros Oralidad Mercantil 1 Acdo. Núm. Exp. 458/2025.
Montaño Salinas Crisanto Vs. Banco Azteca Sa Institución de Banca Múltiple. Otros Oralidad Mercantil 1 Acdo. en Cuaderno_Amparo_Dem. Núm. Exp. 900/2025.
Nacional Financiera Sociedad Nacional de Crédito Institución de Banca de Desarrollo como Fiduciaria de Fideicomiso Denominado Fondo para el Desarrollo Social de la Ciudad de México Vs. Morán Delgado Adrián Miguel y Morán Villalba Karina. Otros Oralidad Mercantil 1 Acdo. Núm. Exp. 829/2026.
Safilo de México S.A. de C.V. Vs. Salomón Domínguez Korey del Carmen. Ejecutivo Mercantil 1 Acdo. Núm. Exp. 537/2025.
Secreto. Ejecutivo Mercantil 1 Acdo. en Incidente. Núm. Exp. 619/2025 Segundo Inc. de Providencias Precautorias.
Secreto. Ejecutivo Mercantil 1 Acdo. Núm. Exp. 817/2026.
Secreto. Ejecutivo Mercantil 1 Acdo. Núm. Exp. 818/2026.
SENTENCIA INTERLOCUTORIA
Fibra Cero Sapi de C.V. Vs. Reséndiz López Ernesto. Ejecutivo Mercantil 1 Núm. Exp. 1289/2025

LA SECRETARIA DE ACUERDOS
LIC. LETICIA IRENE DÍAZ VÁZQUEZ

VIGÉSIMO SEGUNDO DE LO CIVIL DE PROCESO ORAL

SECRETARÍA "A"
ACUERDOS DEL 2 DE JULIO DEL 2026

Banco Covalto, Sa, Institución de Banca Múltiple Vs. Constru Integra, S.A. de C.V. y Terranova Edificaciones y Vialidades, S.A. de C.V. y Millán Montull Aldo y Guerrero Tobías Marcela. Ejecutivo Mercantil Oral Oralidad Mercantil 1 Acdo. Núm. Exp. 434/2023.
Banco Santander México Sa Institución de Banca Múltiple Grupo Financiero Santander México Vs. Conexis de México S.A. de C.V. y Lozada Neyra Javier Allan y Muciño Gutiérrez Ana María. Ejecutivo Mercantil 1 Acdo. Núm. Exp. 477/2025.
Banco Ve por Más, Sociedad Anónima, Institución de Banca Múltiple, Grupo Financiero Ve por más Vs. Sánchez Cuesta María del Carmen Coutiño Ruíz René Eliecer. Ejecutivo Mercantil Oral Mercantil 1 Acdo. Núm. Exp. 611/2019.
BBVA México Sa Institución de Banca Múltiple Grupo Financiero BBVA México Vs. Mantenimiento Ingeniería e Instalaciones Industriales S.A. de C.V. y Zepeda Pérez David. Oral Mercantil 1 Acdo. Núm. Exp. 821/2026.
BBVA México Sa Institución de Banca Múltiple Grupo Financiero BBVA México Vs. Servicios Metálicos en Laminación S.A. de C.V. y Mejía Ordaz Francisco Javier y Mejía Ordaz Irma Patricia. Oral Mercantil 1 Acdo. Núm. Exp. 767/2025.
Grupo Operativo Mart, S.A. de C.V. Vs. Gen Info Rule, S.A. de C.V. Otros Oralidad Mercantil 1 Acdo. Núm. Exp. 131/2023 Tomo Ii.
Hernández Luna José Luis Vs. Cruz Álvarez José Luis. Otros Oralidad Mercantil 1 Acdo. Núm. Exp. 657/2024.
Martínez Treviño Lorenzo Arturo Vs. Azteca Logística en Transportación y Gruas S.A. de C.V. Oral Mercantil 1 Acdo. Núm. Exp. 717/2026.
Ramírez Mercado Jéssica Ivonne Vs. Ayala Landa Olga Lidia. Ejecutivo Mercantil Oral Oralidad Mercantil 1 Acdo. Núm. Exp. 481/2023.
Rodríguez Caleano Miguel Vs. del Monte Cruz María Guadalupe. Ejecutivo Mercantil 2 Acdos. Núm. Exp. 47/2026.
Secreto. Ejecutivo Mercantil 1 Acdo. Núm. Exp. 447/2026.
Secreto. Ejecutivo Mercantil 1 Acdo. Núm. Exp. 671/2026.
Secreto. Providencias Precautorias Mercantil 1 Acdo. Núm. Exp. 727/2024.
Secreto. Ejecutivo Mercantil 1 Acdo. Núm. Exp. 747/2026.
Secreto. Ejecutivo Mercantil 1 Acdo. Núm. Exp. 801/2026.
Silva Rosiles María del Carmen y y-o. Ma del Carmen Silva Rosiles Vs. Corporación Impulsora del Valle de Toluca S.A. de C.V. Cump. de Contrato Oralidad Civil 1 Acdo. Núm. Exp. 541/2022.
Valdéspino Armas Joaquín y Valdéspino Armas Armando Vs. Reyes Zendejas Francisca. Oral Civil 1 Acdo. Núm. Exp. 501/2026.
Vega González Horacio Vs. Lara Garduño Maribel Magdalena y Zamora Ruiseñor Gilberto. Oral Mercantil 1 Acdo. Núm. Exp. 334/2026.
AUDIENCIA NO PUBLICADA
Instituto de Vivienda de la Ciudad de México y Scotiabank Inverlat Sa Institución Ded Banca Múltiple Grupo Financiero Scotiabank Inverlat Vs. Gómez Reséndiz Martín y Gómez Rosales Felipe y Rámirez Pérez Arturo. Oral Civil. 1 Audiencia. Núm. Exp. 40/2026.

LA SECRETARIA DE ACUERDOS
LIC. CYNTHIA CATALINA MÉNDEZ ANDRADE

SECRETARÍA "B"
ACUERDOS DEL 2 DE JULIO DEL 2026

BBVA México Sociedad Anónima Institución de Banca Múltiple Grupo Financiero BBVA México Vs. Paz Eugenio Beatriz. Oral Mercantil 1 Acdo. Núm. Exp. 652/2026.
Betanzos Guzmán Marinieves Vs. Ruíz Santos Guillermo. Ejecutivo Mercantil Dem. Amp. 1 Acdo. en Cuaderno_Amparo_Dem. Núm. Exp. 102/2026.
Bush Domínguez Julio Jorge Vs. Bush Tejedo Jorge. Ejecutivo Mercantil Oral Oralidad Mercantil 1 Acdo. en Tercería. Núm. Exp. 308/2024 Bis. 1 Terc. Excl. de Preferencia.
Comercializadora Gonpal S.A. de C.V. Vs. Delgado Padilla Darío Emmanuel. Cump. de Contrato Oralidad Mercantil Turno Exh. 1 Acdo. Núm. Exp. 25/2025.
Cuevas Barrera Mirza Patricia Vs. Zubiate Nava José Luis. Resc. de Contrato Oralidad Civil Autorización. 1 Acdo. Núm. Exp. 912/2024.
Distribuidora Liverpool S.A. de C.V. Vs. Bustamante Avilés Gabriel Antonio. Otros Oralidad Mercantil 1 Acdo. Núm. Exp. 800/2026.
Grupo Agrícola Los Pinos Monterrey S.A. de C.V. Vs. Comercializadora Jenicol S.A. de C.V. Cump. de Contrato Oralidad Mercantil Resolución Amp. 1 Acdo. en Amparo. Núm. Exp. 318/2024 Amp. Indirecto 295/2026-V.
Movellan Magaldi Angelina Rebeca Vs. Magaldi Aguilar Esperanza de la Paz. Ejecutivo Mercantil Sin Lugar. 1 Acdo. Núm. Exp. 1298/2025.
Portafolio de Negocios, S.A. de C.V., Sofom E. R. Vs. Cuevas Aguilar Mauricio. Ejecutivo Mercantil Oral Oralidad Mercantil 1 Acdo. Núm. Exp. 758/2024.
Royal Canin México Sociedad Anónima de Capital Variable Vs. Granados Mendoza Marco Antonio. Oral Mercantil Sin Lugar. 1 Acdo. Núm. Exp. 665/2026.
Secreto. Ejecutivo Mercantil Oral Oralidad Mercantil 1 Acdo. en Incidente. Núm. Exp. 2/2026 Inc. Prov Prec 12 Junio 26.
Secreto. Ejecutivo Mercantil Dev. Exh. 1 Acdo. Núm. Exp. 318/2026.
Secreto. Ejecutivo Mercantil 1 Acdo. Núm. Exp. 658/2026.
Secreto. Ejecutivo Mercantil Desechado. 1 Acdo. Núm. Exp. 698/2026.
Secreto. Ejecutivo Mercantil Oral Oralidad Mercantil Sin Lugar. 1 Acdo. Núm. Exp. 72/2023.
Secreto. Ejecutivo Mercantil 1 Acdo. Núm. Exp. 72/2026.
Secreto. Ejecutivo Mercantil Oral Mercantil Admisorio. 1 Acdo. Núm. Exp. 735/2026.
Secreto. Ejecutivo Mercantil Desechado. 1 Acdo. Núm. Exp. 748/2026.
Secreto. Ejecutivo Mercantil Prevención. 1 Acdo. Núm. Exp. 792/2026.
NO PUBLICADO
Operadora de Escenarios Deportivos S.A. de C.V. Vs. Fastec Apparel S.A. de C.V. Cump. de Contrato Oralidad Mercantil 1 Acdo. Núm. Exp. 745/2023.

LA SECRETARIA DE ACUERDOS POR MINISTERIO DE LEY
LIC. CYNTHIA CATALINA MÉNDEZ ANDRADE

SECRETARÍA "C"
ACUERDOS DEL 2 DE JULIO DEL 2026

Banco Autofin México S.A., Institución de Banca Múltiple Vs. Ortega Hernández Karla María. Oral Mercantil Of. Fed. 1 Acdo. en Cuaderno_Amparo_Dem. Núm. Exp. 746/2025 375/2023-Ii.
Cobo Losey Álvarez Juan Carlos. Oral Mercantil 1 Acdo. Núm. Exp. 816/2026.
Edenred México, S.A. de C.V. Vs. Transportadora Mc, S.A. de C.V. Oral Mercantil 1 Acdo. Núm. Exp. 103/2021.
López Raya Roberto Vs. Bermejo Senties Miriam. Oral Mercantil 1 Acdo. Núm. Exp. 666/2026.
Millán Germán Tamiko Vs. Hdi Seguros S.A. de C.V. Cump. de Contrato Oralidad Mercantil Vsta. 1 Acdo. Núm. Exp. 566/2023 Tomo Ii.

SOLO CONSULTA
SOLO CONSULTA
SOLO CONSULTA

Reyes Barragán Francisco Vs. Allen Sisniega Carlos Arturo. Ejecutivo Mercantil Oral Oralidad Mercantil 1 Acdo. Núm. Exp. 139/2024.
Secreto. Ejecutivo Mercantil Girar Exh. 1 Acdo. Núm. Exp. 456/2026.
Secreto. Ejecutivo Mercantil Elaborar Ced. 1 Acdo. Núm. Exp. 530/2025.
Secreto. Ejecutivo Mercantil 1 Acdo. Núm. Exp. 693/2026.
Secreto. Ejecutivo Mercantil 1 Acdo. Núm. Exp. 699/2026.
Secreto. Ejecutivo Mercantil Admisorio. 1 Acdo. Núm. Exp. 803/2026.
Secreto. Ejecutivo Mercantil Req. Doctos. 1 Acdo. Núm. Exp. 813/2026.
MAL PUBLICADO
Cerero Castellanos Elsy Leticia Vs. Inmobiliaria Corsan Sa y C Director del Registro Público de la Propiedad y del Comercio de la Ciudad de México. Oral Civil Prevencion. 1 Acdo. Núm. Exp. 796/2026.
AUDIENCIA
Estrategia Estructural S.A. de C.V. Vs. Sánchez Lazo Jorge. Acta Minima Ejecutivo Mercantil Oral Oralidad Mercantil. 1 Audiencia. Núm. Exp. 130/2024.

LA SECRETARIA DE ACUERDOS
LIC. JANET RODRÍGUEZ PÉREZ

VIGÉSIMO TERCERO DE LO CIVIL DE PROCESO ORAL

SECRETARÍA "A"
ACUERDOS DEL 2 DE JULIO DEL 2026

Anzures Prudencio Juan Manuel Vs. King Sellers S.A. de C.V. y Aguirre Hernández Enrique. Ejecutivo Mercantil Oral Oralidad Mercantil Solicita Copias. 1 Acdo. Núm. Exp. 598/2024 Tomo Ii.
Arévalo Lerma Delia Vs. Alcaraz Celestin Ismael y Maldonado Maldonado Dora Luz. Ejecutivo Mercantil Razon Actuarial. 2 Acdos. Núm. Exp. 346/2026.
BBVA México Sociedad Anónima Institución de Banca Múltiple Grupo Financiero BBVA México Vs. Gutiérrez Contreras Alejandra Iveth. Resc. de Contrato Oralidad Mercantil Requerimiento. 1 Acdo. Núm. Exp. 835/2026.
Candas Díaz Óscar Vs. Olivares Castro Carolina Isabel. Ejecutivo Mercantil Se Señala Aud. de Remate Primera Almoneda. 1 Acdo. Núm. Exp. 939/2025.
Constructora e Inmobiliaria Perinorte, S.A. de C.V. Vs. Operadora de Cafeterías y Alimentos del Bajío, S de R.L. de C.V. y Acabados Especializados Cima S de R.L. de C.V. Resc. de Contrato Oralidad Mercantil Desechamiento. 1 Acdo. Núm. Exp. 739/2026.
Echale Mejoramiento S.A. de C.V. S. F. C Vs. Mosqueda Mosqueda Dulce María. Resc. de Contrato Oralidad Civil Desechamiento. 1 Acdo. Núm. Exp. 745/2026.
Escamilla Osorio María del Carmen y Ruíz Escamilla José Carlos Vs. Citibanamex Seguros S.A. de C.V. Integrante del Grupo Financiero Citibanamex. Cump. de Contrato Oralidad Mercantil Admite. 1 Acdo. Núm. Exp. 664/2026.
Jiménez Martínez Abraham Estanislao Vs. Lechuga Osorio Paola. Juris. Voluntaria Civil Desechamiento. 1 Acdo. Núm. Exp. 748/2026.
Kenworth Metrpolitanos, S.A. de C.V. Vs. Inmuebles Especializados Fama, S.A. de C.V. Otros Oralidad Mercantil Autr. Sicor. 1 Acdo. Núm. Exp. 945/2025.
Martínez Martínez Alejandro Vs. BBVA México Sa Institución de Banca Múltiple Grupo Financiero BBVA México. Otros Oralidad Mercantil Resolución No Ampara y Protege. 1 Acdo. en Amparo. Núm. Exp. 437/2025 Amparo Directo Demandada.
Nr Finance México S.A. de C.V. Vs. Estrada Echeverría Ramón. Ejecutivo Mercantil Desiste. 1 Acdo. Núm. Exp. 791/2025.
Olvera Zúñiga Alfredo y Peralta Arana Rosa María Vs. Jiménez León Eduardo. Oral Civil Manifestaciones. 1 Acdo. Núm. Exp. 352/2026.
Orozco Alcalá Perla María Vs. Scotiabank Inverlat S.A. Institución de Banca Múltiple, Grupo Financiero Scotiabank Inverlat. Oral Mercantil Razon Actuarial. 1 Acdo. Núm. Exp. 340/2026.
Pahuamba Rosas Baltazar Vs. Scotiabank Inverlat, Sociedad Anónima, Institución de Banca Múltiple, Grupo Financiero Scotiabank Invertal. Otros Oralidad Mercantil Autorización. 1 Acdo. Núm. Exp. 866/2025.
Secreto. Providencias Precautorias Mercantil Desechamiento. 1 Acdo. Núm. Exp. 703/2026.
Secreto. Ejecutivo Mercantil Oral Oralidad Mercantil Admite. 1 Acdo. Núm. Exp. 712/2026.
Secreto. Ejecutivo Mercantil Desechamiento. 1 Acdo. Núm. Exp. 724/2026.
Secreto. Providencias Precautorias Mercantil Desecha. 1 Acdo. Núm. Exp. 733/2026.
Secreto. Ejecutivo Mercantil Desechamiento. 1 Acdo. Núm. Exp. 757/2026.
Secreto. Ejecutivo Mercantil Desechamiento. 1 Acdo. Núm. Exp. 760/2026.
Secreto. Ejecutivo Mercantil Desechamiento. 1 Acdo. Núm. Exp. 763/2026.
Secreto. Ejecutivo Mercantil Desechamiento. 1 Acdo. Núm. Exp. 772/2026.
Secreto. Ejecutivo Mercantil Desechamiento. 1 Acdo. Núm. Exp. 775/2026.
Secreto. Ejecutivo Mercantil Desechamiento. 1 Acdo. Núm. Exp. 778/2026.
Secreto. Ejecutivo Mercantil Desechamiento. 1 Acdo. Núm. Exp. 781/2026.
Secreto. Ejecutivo Mercantil Ordena Oficios Localizacion. 1 Acdo. Núm. Exp. 823/2024.
La Estancia Vidriería S.A. de C.V. y Delgado Jaimes Jorge Vs. Red Amigo Dal Sapi de C.V. Soform Enr y García Millán Gabriel y Lawrence Martínez Eugenia Mosquera y Baltazares Pérez Alma Leticia. Otros Oralidad Mercantil Envio de Exh. Digital. 1 Acdo. Núm. Exp. 1248/2025.
AUDIENCIAS
Secreto. Se Señala Aud. Prelim. Otros Oralidad Mercantil. 1 Audiencia. Núm. Exp. 1161/2025.
Zúñiga Romero José Antonio Vs. Baños Espejel Mariano Roberto. Acta de Aud. Prelim. Otros Oralidad Civil. 1 Audiencia. Núm. Exp. 44/2024.

LA SECRETARIA DE ACUERDOS
LIC. PERLA ADRIANA PIÑAS ORTÍZ

SECRETARÍA "B"
ACUERDOS DEL 2 DE JULIO DEL 2026

Amaya Sánchez Roberto Vs. Mejía Peralta Dora. Otros Oralidad Civil Acta de Aud. Prelimar. 1 Acdo. Núm. Exp. 344/2026.
Banca Mifel, S.A., Institución de Banca Múltiple, Grupo Financiero Mifel Vs. Rodar Plastics, S.A. de C.V. y Rodríguez Arana Ávila Miguel y Rodríguez Maldonado Armando y Ceballos Osorio Alejandra. Ejecutivo Mercantil Acuse de Informe Previo. 1 Acdo. en Cuaderno_Amparo_Dem. Núm. Exp. 1234/2025.
Secreto. Ejecutivo Mercantil Requerimiento. 1 Acdo. Núm. Exp. 806/2026.
Secreto. Ejecutivo Mercantil Admisorio. 1 Acdo. Núm. Exp. 809/2026.
Secreto. Ejecutivo Mercantil Requerimiento. 1 Acdo. Núm. Exp. 827/2026.
Secreto. Providencias Precautorias Mercantil Requerimiento. 1 Acdo. Núm. Exp. 833/2026.
Tinoco Montalvo Ricardo Vs. Mata Ávila Luis Miguel y Salas San Agustín María. Otros Oralidad Civil Requerimiento. 1 Acdo. Núm. Exp. 812/2026.
NO PUBLICADOS
Hermenegildo de Rosas José Guillermo Vs. Banco Mercantil del Norte Sa Institución de Banca Múltiple Grupo Financiero Banorte. Otros Oralidad Mercantil Comparecencia Recepción Cheque. 2 Acdos. Núm. Exp. 248/2024.
Herrera Corona Óscar Vs. Ortiz Alfaro José Luis y Alfaro Camargo Irma. Otros Oralidad Civil Desahogo Vista Excepciones y Defensas. 1 Acdo. Núm. Exp. 1078/2025.
Instituto del Fondo Nacional para el Consumo de Los Trabajadores Vs. Valle Macías Fernando. Otros Oralidad Mercantil Autorizados Actora. 2 Acdos. Núm. Exp. 686/2026.
Secreto. Ejecutivo Mercantil Contestación Cnbv. 1 Acdo. Núm. Exp. 1276/2025.
Secreto. Providencias Precautorias Mercantil Contesta Cnbv. 1 Acdo. Núm. Exp. 392/2026.
Secreto. Ejecutivo Mercantil Siara. 1 Acdo. Núm. Exp. 515/2026.
Secreto. Ejecutivo Mercantil Exhorto. 1 Acdo. Núm. Exp. 569/2026.
Secreto. Ejecutivo Mercantil Sicor Actora. 1 Acdo. Núm. Exp. 680/2026.
Wimocomunica S.A. de C.V. Vs. Stripe Payments México S de R.L. de C.V. Otros Oralidad Mercantil Ced. de Nueva Cuenta. 1 Acdo. Núm. Exp. 438/2025.

EL SECRETARIO DE ACUERDOS
LIC. JAVIER SÁNCHEZ ROSENDO

SECRETARÍA "C"
ACUERDOS DEL 2 DE JULIO DEL 2026

Amextra Sofinco S.A. de C.V. S. F. C Vs. Guillén Mosco Josefina Alejandra y Maya López José Luis. Ejecutivo Mercantil Desecha Digital. 1 Acdo. Núm. Exp. 708/2026.

SOLO CONSULTA

Araujo Mata Sandra Vs. Trejo Garza Luis Germán. Proforma Oralidad Civil Envio y Turno Exhorto. 1 Acdo. Núm. Exp. 453/2026.
Avla Seguros, S.A. de C.V. Vs. Tube & Alloys de México, S.A. de C.V. Providencias Precautorias Mercantil Admite Amparo-Solicita Informe Justificado. 1 Acdo. en Cuaderno_Amparo_Act. Núm. Exp. 237/2026.
Banco Sabadell S.A. Institución de Banca Múltiple Vs. Triumph Motorcycles de México, Sociedad Anónima Promotora de Inversión de Capital Variable y Benjamín M. del Campo, Sociedad Anónima de Capital Variable y Inversiones Jjj, Sociedad Anónima de Capital Variable y Juan Pablo Martín del Campo Steta. Ejecutivo Mercantil Oral Oralidad Mercantil Desistimiento. 1 Acdo. Núm. Exp. 210/2024.
Bastida Muñoz Gilberto. Oral Mercantil Girar Oficios de Localizacion. 1 Acdo. Núm. Exp. 929/2025.
BBVA México, S.A., Institución de Banca Múltiple, Grupo Financiero BBVA México Vs. Terrestres Bustos, S.A. de C.V. y Dimayuga Morales Miguel Ángel. Oral Mercantil Requerimiento. 1 Acdo. Núm. Exp. 822/2026.
Beiby Joe Internacional S.A. de C.V. Vs. Anaya Pérez Manuel de Jesús. Ejecutivo Mercantil 1 Acdo. Núm. Exp. 87/2026.
Cap Technologies S.A. de C.V. Vs. Eslava Barajas Federico y Romero Ortega Arabel Zulay. Ejecutivo Mercantil Oficio Cnbv. 1 Acdo. Núm. Exp. 19/2025.
Carrasco Mendoza Luz María Isela Vs. Martínez Romero Guillermo Alfonso. Proforma Oralidad Civil Cedula Sin Practicar. 1 Acdo. Núm. Exp. 63/2026.
Cibanco Sa Institución de Banca Múltiple Vs. Living Design S.A. de C.V. Otros Oralidad Mercantil Oficio Enviado a Oficialia. 1 Acdo. Núm. Exp. 876/2024.
Gravitas Motion Sapi de C.V. Vs. Vip Organización Profesional S.A. de C.V. y Style 4u Srl de C.V. y Vélez Bülle Eduardo Alfredo. Ejecutivo Mercantil Requerimiento. 1 Acdo. Núm. Exp. 825/2026.
Instituto del Fondo Nacional para el Consumo de Los Trabajadores Vs. Contreras Islas Alejandra. Oral Mercantil Autr. Tercer Párrafo. 1 Acdo. Núm. Exp. 516/2026.
Litus Mx S.A. de C.V. Vs. Salazar Landa Carlos. Ejecutivo Mercantil Autr. Sexto Párrafo. 2 Acdos. Núm. Exp. 846/2024.
Moya Macedo Odin Enrique y Moya Macedo Ragnar y Macedo Hernández Virginia Vs. Villa Ramírez Beatriz su Sucesion. Oral Civil Exhibe Minuta. 1 Acdo. Núm. Exp. 938/2025.
Nr Finance México S.A. de C.V. Vs. Rubio González Bernardo. Ejecutivo Mercantil Desecha Digital. 1 Acdo. Núm. Exp. 723/2026.
Operadora Falcón Sapi de C.V. Sofom Enr Vs. Rocket Dinarius Sapi de C.V. y Rojas González Damiel Mauricio. Ejecutivo Mercantil Debera Estarse. 1 Acdo. Núm. Exp. 324/2026.
Reynoso Gómez José Vs. Ortiz Olamendi Javier. Ejecutivo Mercantil Oral Oralidad Mercantil Envio y Turno Exhorto. 1 Acdo. Núm. Exp. 819/2024.
Secreto. Ejecutivo Mercantil Oral Oralidad Mercantil Elabórese Exhorto. 1 Acdo. Núm. Exp. 1283/2025.
Secreto. Ejecutivo Mercantil Desecha Digital. 1 Acdo. Núm. Exp. 732/2026.
Secreto. Oral Mercantil Desecha Digital. 1 Acdo. Núm. Exp. 738/2026.
Toyota Financial Services México S.A. de C.V. Vs. Campos Pérez Karla Cecilia. Ejecutivo Mercantil Informe Comisión. 1 Acdo. Núm. Exp. 1136/2025.
NO PUBLICADO
Cap Technologies S.A. de C.V. Vs. Eslava Barajas Federico y Romero Ortega Arabel Zulay. Ejecutivo Mercantil Ratifiquen Las Partes Convenio. 1 Acdo. Núm. Exp. 19/2025.

LA SECRETARIA DE ACUERDOS
LIC. SILVIA KARINA FERNÁNDEZ LÓPEZ

VIGÉSIMO CUARTO DE LO CIVIL DE PROCESO ORAL

SECRETARÍA "A"
ACUERDOS DEL 2 DE JULIO DEL 2026

A. T. M. Espectaculares y Anuncios Técnicos Moctezuma. Vs. Mandujano González Rosa Manuela. Oral Civil Requerimiento. 1 Acdo. Núm. Exp. 1194/2025.
Autofinanciamiento México S.A. de C.V. Vs. Azmitia Pérez Francisco y Pérez Hernández María Tiburcia. Oral Mercantil Desechamiento. 1 Acdo. Núm. Exp. 801/2026.
BBVA México Sociedad Anónima Institución de Banca Múltiple Grupo Financiero BBVA México Vs. Behrens Ramírez Andreina Adela. Oral Mercantil Desistimiento. 1 Acdo. Núm. Exp. 494/2026.
Blac Solutions International S de R.L. de C.V. Vs. Traxion Technologies S.A. de C.V. Oral Mercantil Of Localización. 1 Acdo. Núm. Exp. 631/2026.
Conegtec Soluciones S.A. de C.V. Vs. Ims Encore Technology Solutions México S.A. de C.V. Oral Mercantil Minutas. 1 Acdo. Núm. Exp. 231/2024.
Hernández Ponce Roberto Carlos Vs. Vector Casa de Bolsa S.A. de C.V. Ejecutivo Mercantil Elaborar Ced. 2 Acdos. Núm. Exp. 1357/2025.
Istituto Mexicano del Seguro Social Vs. Rodríguez Corona Manuel. Oral Civil Minutas. 1 Acdo. Núm. Exp. 187/2026.
Marmolejo Araujo Dalía Vs. Marcelino Mendoza Reséndiz y Carlos Alberto Mendoza López. Nul. de Juic. Concluido Civil Difiere Aud. 1 Acdo. en Amparo. Núm. Exp. 97/2020 Bis. 1 Marcelino Mendoza Amp. 563/2026-Iii.
Marmolejo Araujo Dalía Vs. Marcelino Mendoza Reséndiz y Carlos Alberto Mendoza López. Nul. de Juic. Concluido Civil Inf Justf. 2 Acdos. en Amparo. Núm. Exp. 97/2020 Bis. 2 Amparo 892/2026-Ii.
Nacional Financiera Sociedad Nacional de Crédito, Institución de Banca de Desarrollo, en su Carácter de Fiduciaria en el Fideicomiso Arrendamiento Identificado Administrativamente Con el Número 80730 Vs. Andrade Castillo Delfino. Oral Mercantil Girar Of Arch. 1 Acdo. Núm. Exp. 171/2024.
Olimex Leasing S.A. de C.V. Vs. Bautista Gómez Carlos y Acosta Santoscoy Selene Beatriz. Ejecutivo Mercantil Cert. 2 Acdos. en Amparo. Núm. Exp. 977/2024 Bis. 1.
Ortiz Gallegos Karen Andrea y Ortiz Gallegos Karla Ivonne Vs. BBVA Seguros México S.A. de C.V. Grupo Financiero BBVA México. Oral Mercantil Autoriza. 1 Acdo. Núm. Exp. 557/2025.
Quant Capital S.A. de C.V. Sofom Enr Vs. Kuri Iparrea Jorge Alberto. Ejecutivo Mercantil Acta Circunstanciada. 1 Acdo. Núm. Exp. 84/2026.
Ríos González Selene Nataly Vs. Ávila Olivares Ismael. Ejecutivo Mercantil Reb. y Aud. de Ley. 1 Acdo. Núm. Exp. 351/2026.
Rueda Licón Javier Vs. Banco Santander México Sa Institución de Banca Múltiple Grupo Financiero Santander México. Oral Mercantil Razon Actuarial. 1 Acdo. Núm. Exp. 321/2026.
Secreto. Ejecutivo Mercantil Oral Oralidad Mercantil Copias Al Juz. 14 Dto. 1 Acdo. Núm. Exp. 381/2025.
Secreto. Ejecutivo Mercantil Admisorio. 1 Acdo. Núm. Exp. 804/2026.
Secreto. Ejecutivo Mercantil Admis. Providencias Precaut. 1 Acdo. Núm. Exp. 804/2026 Bis. 1 Providencias Precautorias.
Secreto. Ejecutivo Mercantil Desahogo de Vista Imss. 2 Acdos. Núm. Exp. 894/2025.
Secreto. Ejecutivo Mercantil Sicor. 1 Acdo. en Incidente. Núm. Exp. 894/2025 Inc. de Providencias Precautorias.
Vergara Huesca Mario Said Vs. López Nanco María Margarita. Oral Civil Elaborar Ced. 1 Acdo. Núm. Exp. 617/2026.

LA SECRETARIA DE ACUERDOS
LIC. ROSARIO ADRIANA CARPIO CARPIO

SECRETARÍA "B"
ACUERDOS DEL 2 DE JULIO DEL 2026

Administración y Servicios Moldequipo S.A. de C.V. Vs. Desarrollo de Terracerias S.A. de C.V. Oral Mercantil Orden de Cédula. 1 Acdo. Núm. Exp. 462/2026.
Alderete Estrada Karen Vs. Grupo Golasahe S.A. C.V. Oral Mercantil Desechamiento. 1 Acdo. Núm. Exp. 762/2026.
Banco Multiva Sa Institución de Banca Múltiple Grupo Financiero Multiva Vs. Lakshminarayana Deepak Ramaprasad. Ejecutivo Mercantil Disposición Edicto. 1 Acdo. Núm. Exp. 37/2019 Tomo Iv.
BBVA México Sociedad Anónima Institución de Banca Múltiple Grupo Financiero BBVA México Vs. Peña Rios Luis Fernando. Oral Mercantil Requerimiento. 1 Acdo. Núm. Exp. 828/2026.
Castro González Marcelo Vs. Castro Cervantes Anselmo Julio. Oral Civil Prevencion. 1 Acdo. Núm. Exp. 812/2026.
Communitas Aurum Sapi de C.V. Institución de Financiamiento Colectivo Vs. García Sánchez Iván. Oral Mercantil Turno Exhorto. 1 Acdo. Núm. Exp. 5/2025.
Espinosa Limón Jorge Vs. José Francisco Martín Mercado García. Ejecutivo Mercantil Oral Oralidad Mercantil Autorizaciones. 1 Acdo. Núm. Exp. 134/2019.
Finae Sapi de C.V. Sofom Enr Vs. Tena Saucedo Nathan Isaac y Tena Junyent Sergio. Ejecutivo Mercantil 1 Acdo. en Amparo. Núm. Exp. 102/2025 Amparo Indirecto 1029-2025-II Promov. por Sergio Tena Junyent-B.

SOLO CONSULTA
SOLO CONSULTA
SOLO CONSULTA

Latin Promotoria y Ventas S de R.L. Vs. Luibimex S.A. de C.V. Medios Preparatorios Oral Mercantil Citación para Interlocutoria. 1 Acdo. Núm. Exp. 965/2025.
Martínez Carreón Yasmín Vs. Palacios Cisneros Brenda Sandra. Oral Civil Prevencion. 1 Acdo. Núm. Exp. 818/2026.
Monto Fácil Sapi de C.V. Sofom Enr Vs. Téllez Maya Francisco. Ejecutivo Mercantil Exhiba Traslados Usb. 1 Acdo. Núm. Exp. 718/2026.
Orbanhob México Vs. Cabello Gálvez. Franciscojavier. Providencias Precautorias Oral Mercantil Exhiba Traslados. 1 Acdo. Núm. Exp. 1198/2025.
Peregrina Michel David Vs. Rodríguez González Andrea Magdalena. Medios Preparatorios Oral Mercantil Deberá Exhibir Traslado. 1 Acdo. Núm. Exp. 705/2025.
Secreto. Ejecutivo Mercantil Providencias Precautorias. 1 Acdo. en Incidente. Núm. Exp. 638/2026 Cuad. Incidental de Providencias Precautorias.
Secreto. Ejecutivo Mercantil Prevencion. 1 Acdo. Núm. Exp. 745/2026.
Secreto. Ejecutivo Mercantil Desechamiento. 1 Acdo. Núm. Exp. 758/2026.
Secreto. Ejecutivo Mercantil Desechamiento. 1 Acdo. Núm. Exp. 808/2026.
Secreto. Oral Mercantil Prevencion. 1 Acdo. Núm. Exp. 825/2026.

SENTENCIA INTERLOCUTORIA

Latin Promotoria y Ventas S de R.L. Vs. Luibimex S.A. de C.V. Medios Preparatorios Oral Mercantil Sent. Interl. 1 Núm. Exp. 965/2025

EL SECRETARIO DE ACUERDOS
LIC. FRANCISCO NERI SÁNCHEZ

SECRETARÍA "C"
ACUERDOS DEL 2 DE JULIO DEL 2026

Banco Nacional de México Sa Vs. Laboratorios Bustillos S.A. de C.V. Ejecutivo Mercantil Oral Oralidad Mercantil 1 Acdo. Núm. Exp. 1196/2025.
Banco Santander México Sa Institución de Banca Múltiple Grupo Financiero Santander México Vs. Baratz Soluciones Tecnológicas S.A. de C.V. y Pérez Cuéllar Martínez Rafael. Providencias Precautorias Oral Mercantil 1 Acdo. Núm. Exp. 193/2023.
BBVA México Sociedad Anónima Institución de Banca Múltiple Grupo Financiero BBVA México Vs. Aguilar Deporto Guillermo. Oral Mercantil 1 Acdo. Núm. Exp. 589/2026.
BBVA México, S.A., Institución de Banca Múltiple, Grupo Financiero BBVA México Vs. Pimienta Creando Experiencias S.A. de C.V. y Vera Pérez Mariana Isabel y Vega Pérez Mario. Oral Mercantil 1 Acdo. Núm. Exp. 329/2026.
Caballero Jasso Janett Vs. BBVA Bancomer Sa Institución de Banca Múltiple Grupo Financiero BBVA Bancomer. Oral Mercantil 1 Acdo. Núm. Exp. 819/2026.
Cervezas Cuauhtémoc Moctezuma S.A. de C.V. Vs. Iniciativas Gastronómicas Mexican Food Sapi de C.V. y Quintero Ramos René Antonio. Ejecutivo Mercantil Oral Oralidad Mercantil 1 Acdo. Núm. Exp. 733/2022.
Corporativo Laudex Sapi de C.V. Sofom Enr Vs. Álvaro Pérez Blanca Sofía. Oral Mercantil Vista. 1 Acdo. Núm. Exp. 380/2025.
Corral Canales Ana Paula Vs. Mr Pay S.A. de C.V. Oral Mercantil Se Ordena Ced Con Acompañamiento. 1 Acdo. Núm. Exp. 343/2026.
Especialistas en Descuento Vía Nomina Dago S.A. de C.V. Vs. Mireille Martini Gómez María Fernanda y Casillas Flores Abraham Doroteo. Oral Mercantil 1 Acdo. Núm. Exp. 803/2025.
Finae Sapi de C.V. Sofom Enr Vs. Tenorio Landa Dafne Daniela y Garduño Esquivel Daniel. Ejecutivo Mercantil Requerimiento. 1 Acdo. Núm. Exp. 820/2026.
González García Rocío Guadalupe Vs. Funerala Operations México S.A. de C.V. Medios Preparatorios Oral Mercantil Audiencia. 1 Acdo. Núm. Exp. 713/2026.
Hernández Ambriz Arturo Vs. Financiera Moneyman y Financiera Recovia S.A. de C.V. Oral Mercantil Ced Sin Diligenciar. 2 Acdos. Núm. Exp. 460/2026.
Hernández María Guadalupe Bermúdez Vs. Seguros BBVA México S.A. de C.V. Grupo Financiero BBVA México. Oral Mercantil 1 Acdo. en Amparo. Núm. Exp. 720/2025 Bis. 1 Amparo Directo.
Secreto. Ejecutivo Mercantil Oral Oralidad Mercantil Vista. 1 Acdo. Núm. Exp. 160/2026.
Secreto. Ejecutivo Mercantil 1 Acdo. Núm. Exp. 463/2025.
Secreto. Ejecutivo Mercantil 1 Acdo. Núm. Exp. 756/2026.
Secreto. Providencias Precautorias Oral Mercantil 1 Acdo. Núm. Exp. 810/2026.
Secreto. Ejecutivo Mercantil Oral Oralidad Mercantil 1 Acdo. Núm. Exp. 823/2026.
Secreto. Ejecutivo Mercantil Se Ordena Exhorto. 1 Acdo. Núm. Exp. 839/2025.
Servicios Profesionales Te Apadrino S.A. de C.V. Vs. López Ramírez Juan Miguel. Oral Mercantil Vista. 1 Acdo. Núm. Exp. 450/2026.
Vázquez Ruíz Manuel Vs. Cabrera Rincón Guillermina Elizabeth y Cross Solutions. Ejecutivo Mercantil 1 Acdo. Núm. Exp. 629/2025.

EL SECRETARIO DE ACUERDOS
LIC. JOSÉ LUIS ÁNGELES ORTIZ

VIGÉSIMO QUINTO DE LO CIVIL DE PROCESO ORAL

SECRETARÍA "A"
ACUERDOS DEL 2 DE JULIO DEL 2026

BBVA México Sociedad Anónima Institución de Banca Múltiple Grupo Financiero BBVA México Vs. Díaz Olmedo Ana María. Ejecutivo Mercantil Oral Oralidad Mercantil 1 Acdo. Núm. Exp. 744/2026.
Be Bag, S.A. de C.V. Vs. Global Mercancias y Servicios, S.A. de C.V. Ejecutivo Mercantil Oral Oralidad Mercantil 2 Acdos. Núm. Exp. 347/2023.
Cancino Arellano Silvia Vs. Kuna Capital Services Sapi de C.V. y Satélite Vehículos S.A. de C.V. Ejecutivo Mercantil Oral Oralidad Mercantil 1 Acdo. Núm. Exp. 367/2026.
Cano Jarman Leticia Vs. Keitaro S.A. de C.V. Ejecutivo Mercantil Oral Oralidad Mercantil 1 Acdo. Núm. Exp. 507/2026.
Cárdenas Anzola Luisa Carolina Vs. Espacio y Comunidad Urbana Sapi de C.V. Ejecutivo Mercantil Oral Oralidad Mercantil 1 Acdo. Núm. Exp. 210/2025.
Duclaud Carlin José Antonio Vs. American Express Company (México) S.A. de C.V. Ejecutivo Mercantil Oral Oralidad Mercantil 1 Acdo. Núm. Exp. 461/2026.
Jeong Park Gyeong Vs. Banco Inbursa Sa Institución de Banca Múltiple Grupo Financiero Inbursa. Otros Oralidad Mercantil 1 Acdo. Núm. Exp. 871/2024.
Jiménez Sánchez Elizabeth Vs. Centro Educativo Exea Sc. Otros Oralidad Mercantil 1 Acdo. Núm. Exp. 577/2023.
Rojas Díaz Lucía Guadalupe Vs. Tarjetas Banamex S.A. de C.V. Sofom Er y/o Tarjetas Banamex S.A. de C.V. Sofom Er Integrante del Grupo Financiero Banamex. Ejecutivo Mercantil Oral Oralidad Mercantil 1 Acdo. Núm. Exp. 887/2025.
Roldán Muñoz Marco Antonio Vs. BBVA México Sa Institución de Banca Múltiple Grupo Financiero BBVA México. Otros Oralidad Mercantil 1 Acdo. Núm. Exp. 1204/2025.
Secreto. Otros Oralidad Mercantil 1 Acdo. Núm. Exp. 1100/2025.
Secreto. Ejecutivo Mercantil Oral Oralidad Mercantil 1 Acdo. en Incidente. Núm. Exp. 234/2025 Inc. de Providencias Precautorias.
Secreto. Ejecutivo Mercantil 1 Acdo. Núm. Exp. 331/2026.
Secreto. Ejecutivo Mercantil 1 Acdo. Núm. Exp. 664/2026.
Secreto. Ejecutivo Mercantil Oral Oralidad Mercantil 1 Acdo. Núm. Exp. 827/2026.
Secreto. Ejecutivo Mercantil Oral Oralidad Mercantil 1 Acdo. Núm. Exp. 944/2025.
Unifin Financiera, S.A. B. de C.V. Vs. Inovación Industrial y Tecnológica, S.A. de C.V. y Sacramento Ramos Aguirre. Oral Mercantil 1 Acdo. Núm. Exp. 297/2020.
AUDIENCIA
Unifin Financiera, S.A. B. de C.V. Vs. Inovación Industrial y Tecnológica, S.A. de C.V. y Sacramento Ramos Aguirre. Oral Mercantil. 1 Audiencia. Núm. Exp. 297/2020.

LA SECRETARIA DE ACUERDOS
LIC. ADRIANA RODRÍGUEZ MEZA

SECRETARÍA "B"
ACUERDOS DEL 2 DE JULIO DEL 2026

Banco Regional Sa Ibm Banregio Grupo Financiero Vs. Sánchez Serrano Guillermo. Providencias Precautorias Oral Mercantil 1 Acdo. Núm. Exp. 925/2025.

SOLO CONSULTA

Banco de México, en su Carácter de Fiduciario en el Fideicomiso Denominado Fondo para el Desarrollo de Recursos Humanos (Fiderh) Vs. Pablo Francisco Pérez García, Patricia García Rello También Conocida como Patricia García Rello de Pérez y José Antonio Pérez Abarca. Oral Mercantil 1 Acdo. Núm. Exp. 812/2019 Tomo 3.
Camacho Colindres Miguel Ángel Vs. Sarabia Orea Franco. Ejecutivo Mercantil Oral Oralidad Mercantil Auto 2. 2 Acdos. Núm. Exp. 585/2026.
Campos García Arquitectos S de R.L. de C.V. Vs. Oxigeno Arquitectura Sc. Ejecutivo Mercantil Oral Oralidad Mercantil 1 Acdo. Núm. Exp. 738/2026.
Cantalaguas S.A. de C.V. Vs. Chilangoeshop S.A. de C.V. Otros Oralidad Mercantil Auto 3. 3 Acdos. Núm. Exp. 1008/2024.
Guzmán Romero Jéssica Erandeni Vs. Crescencia Santiago Cruz. Oral Civil 1 Acdo. Núm. Exp. 172/2020.
Macías González Martha Patricia Vs. Bancoppel Sa Institución de Banca Múltiple. Ejecutivo Mercantil Oral Oralidad Mercantil 1 Acdo. Núm. Exp. 672/2024.
Maldonado Rojas Álvaro Vs. Aguirre Flores Lilia y Aguirre Contreras Saúl. Ejecutivo Mercantil 1 Acdo. Núm. Exp. 685/2026.
Rodríguez Ordóñez Jesús Guadalupe Vs. Red Wolf S.A. de C.V. y Palma García Kuthumi Renato. Otros Oralidad Mercantil 1 Acdo. Núm. Exp. 178/2026.
Ruíz Chamorro José Luis Vs. Hamparzumain Hatsacorzian Simón. Ejecutivo Mercantil Oral Oralidad Mercantil 1 Acdo. Núm. Exp. 715/2026.
Secreto. Otros Oralidad Civil 1 Acdo. Núm. Exp. 228/2026.
Secreto. Otros Oralidad Mercantil 1 Acdo. Núm. Exp. 232/2026.
Secreto. Medios Preparatorios Oral Mercantil 1 Acdo. Núm. Exp. 320/2026.
Secreto. Ejecutivo Mercantil Oral Oralidad Mercantil 1 Acdo. en Otros. Núm. Exp. 378/2026 Providencias Precautorias.
Secreto. Ejecutivo Mercantil Oral Oralidad Mercantil 1 Acdo. en Otros. Núm. Exp. 395/2026 1er Cuad. de Providencias Precautorias 27-04-26.
Secreto. Ejecutivo Mercantil 1 Acdo. en Otros. Núm. Exp. 398/2026 Providencias Precautorias de Retención de Bienes.
Secreto. Providencias Precautorias Oral Mercantil 1 Acdo. Núm. Exp. 465/2026.
Secreto. Ejecutivo Mercantil 1 Acdo. Núm. Exp. 542/2026.
Secreto. Ejecutivo Mercantil Oral Oralidad Mercantil 1 Acdo. Núm. Exp. 750/2025.
Secreto. Ejecutivo Mercantil Oral Oralidad Mercantil 1 Acdo. Núm. Exp. 750/2025 Providencias Precautorias.
Secreto. Ejecutivo Mercantil 1 Acdo. Núm. Exp. 750/2026.
Secreto. Ejecutivo Mercantil 1 Acdo. Núm. Exp. 768/2026.
Secreto. Ejecutivo Mercantil 1 Acdo. Núm. Exp. 792/2026.
Secreto. Ejecutivo Mercantil 1 Acdo. Núm. Exp. 820/2026.
Secreto. Ejecutivo Mercantil Oral Oralidad Mercantil 1 Acdo. Núm. Exp. 850/2025.
Secreto. Ejecutivo Mercantil Oral Oralidad Mercantil 1 Acdo. Núm. Exp. 920/2024.
Valdez Leonardo Óscar Iván Vs. Comtelsat S.A. de C.V. Ejecutivo Mercantil Oral Oralidad Mercantil 1 Acdo. Núm. Exp. 312/2026.
Velázquez Vázquez Manuel Alejandro Vs. Carbajal Báez Omar. Ejecutivo Mercantil Oral Oralidad Mercantil 1 Acdo. Núm. Exp. 450/2025.
Villegas Arenas Héctor Hugo Vs. Villegas Arenas Aurora. Plenaria de Pos. Oralidad Civil 1 Acdo. Núm. Exp. 720/2026.
AUDIENCIA
Lorenzo Hernández Antonio Vs. Pérez Ortiz Meerlin y Ortiz Sánchez María Gloria. Otros Oralidad Mercantil. 1 Audiencia. Núm. Exp. 1098/2025.

SENTENCIA INTERLOCUTORIA

Gómez Reyes María Ileana Vs. Zurich Santander Seguros México, S.A. Oral Mercantil Sent. Interl. 1 Núm. Exp. 55/2021 Tomo Dos

LA SECRETARIA DE ACUERDOS
LIC. BRENDA ARACELI OSORIO GRANJENO

SECRETARÍA "C"
ACUERDOS DEL 2 DE JULIO DEL 2026

Analytics Mate S de R.L. de C.V. Vs. Grupo Comercial Yaavs S de R.L. de C.V. Ejecutivo Mercantil Oral Oralidad Mercantil 1 Acdo. Núm. Exp. 999/2025.
Concepto Ligero Vs. Constructora Cumbres Herradura. Resc. de Contrato Oralidad Mercantil Programación Dictado de Sentencia. 1 Acdo. en Otros. Núm. Exp. 673/2024 Segundo Tomo II Formado Con Fecha26-05-26.
Contenido y Desarrollo Web S.A. de C.V. Vs. Mobile Streams Of México S de R.L. de C.V. Otros Oralidad Mercantil Glosar Expdllo. 2 Acdos. Núm. Exp. 609/2024.
Contenido y Desarrollo Web S.A. de C.V. Vs. Mobile Streams Of México S de R.L. de C.V. Otros Oralidad Mercantil Ampara y Protege. 1 Acdo. en Cuaderno_Amparo_Act. Núm. Exp. 609/2024 1er Amparo Directo Promov. por Parte Actora en contra de Sent Def.
Contenido y Desarrollo Web S.A. de C.V. Vs. Mobile Streams Of México S de R.L. de C.V. Otros Oralidad Mercantil Sobresee. 1 Acdo. en Amparo. Núm. Exp. 609/2024 Cuad. de Amp. Mobile Strems Of México.
González Maass Martha Adriana. Ord. Civil Informe Justificado. 1 Acdo. en Amparo_Buscador. Núm. Exp. 126/2026 Amparo Indirecto Número 126/2026-VI Promov. por Martha Adriana González Maaass.
Martínez Cambron Luis Enrique. Ord. Civil Informe Previo. 1 Acdo. en Amparo_Buscador. Núm. Exp. 606/2026 Amparo Indirecto 606/2026-7a Promov. por Luis Enrique Martínez Cambron)Amparo Buscador).
Secreto. Ejecutivo Mercantil Se Tiene por No Presentada Demanda. 1 Acdo. Núm. Exp. 736/2026.
Secreto. Ejecutivo Mercantil Oral Oralidad Mercantil 1 Acdo. Núm. Exp. 743/2026.
Secreto. Ejecutivo Mercantil Se Tiene por No Presentada Demanda. 1 Acdo. Núm. Exp. 756/2026.
Secreto. Ejecutivo Mercantil Se Tiene por No Presentada Demanda. 1 Acdo. Núm. Exp. 759/2026.
Secreto. Ejecutivo Mercantil Se Tiene por No Presentada Demanda. 1 Acdo. Núm. Exp. 760/2026.
Secreto. Ejecutivo Mercantil Se Tiene por No Presentada Demanda. 1 Acdo. Núm. Exp. 763/2026.
Secreto. Ejecutivo Mercantil 1 Acdo. Núm. Exp. 809/2026.
Secreto. Ejecutivo Mercantil Oral Oralidad Mercantil 1 Acdo. Núm. Exp. 823/2026.
Secreto. Ejecutivo Mercantil Oral Oralidad Mercantil 1 Acdo. Núm. Exp. 826/2026.
Secreto. Otros Oralidad Mercantil Dada Cuenta. 1 Acdo. Núm. Exp. 93/2026.
NO PUBLICADO
Secreto. Providencias Precautorias Oral Mercantil Homonimo. Girar Oficio Rpp. 1 Acdo. Núm. Exp. 676/2021.

EL SECRETARIO DE ACUERDOS
LIC. SAÚL LÓPEZ ARREDONDO

VIGÉSIMO SEXTO DE LO CIVIL DE PROCESO ORAL Y DE TUTELA DE DERECHOS HUMANOS DE LA CDMX

SECRETARÍA "A"
ACUERDOS DEL 2 DE JULIO DEL 2026

Ascencio Almada Luis Antonio. Oral Mercantil Rendir Just. 2 Acdos. en Amparo. Núm. Exp. 5021/2026 827/2026- Ii.
Banco Covalto S.A. Institución de Banca Múltiple Vs. Ventura Pulido Jorge Alejandro y Ventura Pulido Raúl. Ejecutivo Mercantil Oral Oralidad Mercantil 1 Acdo. Núm. Exp. 147/2025.
BBVA México Sociedad Anónima Institución de Banca Múltiple Grupo Financiero BBVA México Vs. Díaz Serna Edgar Antonio. Oral Mercantil Desecha. 1 Acdo. Núm. Exp. 744/2026.
BBVA México Sociedad Anónima Institución de Banca Múltiple Grupo Financiero BBVA México Vs. y Malpica Adaya Gobirish Mireles. Oral Mercantil Desechado. 2 Acdos. Núm. Exp. 737/2026.
Cibanco, Sociedad Anónima, Institución de Banca Múltiple, en su Carácter de Fiduciario en el Fideicomiso Número F00430. Vs. Arista González Ana Bertha. Oral Mercantil 2 Acdos. Núm. Exp. 627/2025.
Colegio Willmington S.C. Vs. Candelas Verde Rodrigo Alberto. Oral Mercantil Girar Exh. 1 Acdo. Núm. Exp. 651/2026.
El Palacio de Hierro Vs. Araque Montes Sergio. Oral Mercantil 1 Acdo. Núm. Exp. 1181/2025.
Financiera por el Impulso Económico S.A. de C.V. Sofom Enr Vs. Ruíz Zúñiga Raymundo Elimelec. Ejecutivo Mercantil 1 Acdo. Núm. Exp. 694/2026.

SOLO CONSULTA

González González Jorge Alberto Vs. Construcciones Residenciales del Sur S.A. de C.V. Juris. Voluntaria Mercantil 1 Acdo. Núm. Exp. 507/2026.
Manzanilla Prieto Enrique Luis. Vs. Pando Rodríguez Ramón y Tarrats. Suárez Gerardo y Pando Rodríguez Rodrigo y Rivera Martínez Luis Fernando y Opencap Holding, S.A. P. I. de C.V. Sofom E. N. R. y Prenda Pague S.A. P. I. de C.V. Oral Mercantil 1 Acdo. Núm. Exp. 170/2021 Tomo Iii.
Mendoza Domínguez Alan Vs. Apple Operations México, S.A. de C.V. Oral Mercantil 1 Acdo. Núm. Exp. 104/2026.
Mendoza Domínguez Alan Vs. Apple Operations México, S.A. de C.V. Oral Mercantil 1 Acdo. en Cuaderno_Amparo_Act. Núm. Exp. 104/2026 D. C. 177/2026.
Olvera Caballero Justo. Ejecutivo Mercantil 1 Acdo. en Amparo. Núm. Exp. 5004/2026 133/2026- Ii- B.
Padilla Gutiérrez Gonzalo Vs. Torres Rodríguez Juan Miguel y Torres Sousa Luis Guillermo. Oral Mercantil 1 Acdo. Núm. Exp. 804/2026.
Pimentel Flores Jesús Octavio Vs. Méndez García Juan Tomás. Oral Mercantil 1 Acdo. Núm. Exp. 397/2025.
Secreto. Providencias Precautorias Mercantil 1 Acdo. Núm. Exp. 24/2026.
Secreto. Ejecutivo Mercantil 1 Acdo. Núm. Exp. 324/2026.
Secreto. Ejecutivo Mercantil Girar Exh. y Oficio. 2 Acdos. Núm. Exp. 357/2024 Segundo Tomo.
Secreto. Ejecutivo Mercantil Oral Oralidad Mercantil 1 Acdo. Núm. Exp. 51/2025.
Secreto. Ejecutivo Mercantil 1 Acdo. Núm. Exp. 801/2026.
Secreto. Oral Mercantil 1 Acdo. Núm. Exp. 807/2026.
Secreto. Ejecutivo Mercantil 1 Acdo. Núm. Exp. 810/2026.
Secreto. Ejecutivo Mercantil 1 Acdo. Núm. Exp. 811/2026.
Secreto. Providencias Precautorias Mercantil 1 Acdo. Núm. Exp. 814/2026.

LA SECRETARIA DE ACUERDOS
LIC. GRACIELA CAMACHO CATALÁN

SECRETARÍA "B"
ACUERDOS DEL 2 DE JULIO DEL 2026

Abastecedora de Coches S.A. de C.V. Vs. Rodríguez Ramírez Mayra Alejandra y Ramírez Cruz Juana María Altagracia. Ejecutivo Mercantil Razon Comisario. 1 Acdo. Núm. Exp. 598/2026.
Caja de Previsión de la Policía Preventiva de la Ciudad de México Vs. Espinoza Bruno Rey. Oral Civil 1 Acdo. Núm. Exp. 765/2026.
Castro Castilleja Edith Yaderi. Oral Mercantil Informe Justificado de Nueva Cuenta. 4 Acdos. en Amparo. Núm. Exp. 5020/2026 189/2026- I.
Citi México Casa de Bolsa Sociedad Anónima de Capital Variable Grupo Financiero Citi Vs. Operadora de Colegios la Salle Sociedad Civil. Oral Mercantil Copias. 1 Acdo. Núm. Exp. 1095/2025.
Falcón Media S.A. de C.V. Vs. Guilladeras S.A. de C.V. Oral Mercantil Oficio. 1 Acdo. Núm. Exp. 1205/2025.
Flores Canseco Moisés Vs. Sánchez Revuelta Teresa de Jesús. Ejecutivo Mercantil Causa Ejecutoria Sentencia, No Nec. Acuse. 1 Acdo. en Cuaderno_Amparo_Dem. Núm. Exp. 1025/2025 1183/2025- Vi.
Gama Terán Feliciano Vs. Galicia Zarazua Miguel y También Conocido como Miguel Galicia Sarazua. Oral Civil Prev. 1 Acdo. Núm. Exp. 802/2026.
Hernández Pérez Francisco Vs. Olivera Mejía Gabriel. Ejecutivo Mercantil Oral Mercantil Elaborar Cedula. 1 Acdo. Núm. Exp. 618/2026.
Hernández Velasco Virginia Vs. Angar Azcapotzalco S.A. de C.V. Oral Mercantil Comprobante de Envio Siara. 1 Acdo. Núm. Exp. 832/2025.
Hospital del Country S.A. de C.V. Vs. Medi Access Sapi de C.V. Oral Mercantil Nhl Etapa de Audiencias. 2 Acdos. Núm. Exp. 12/2025.
Hospital del Country S.A. de C.V. Vs. Medi Access Sapi de C.V. Oral Mercantil Exhibe Garantía y Siara. 1 Acdo. en Incidente. Núm. Exp. 12/2025 Inc. de Providencias Precautorias.
HSBC México, Sociedad Anónima Institución de Banca Múltiple, Grupo Financiero HSBC Vs. García Espinosa Ricardo. Providencias Precautorias Mercantil Autorización. 1 Acdo. Núm. Exp. 38/2026.
Marti García Miguel Antonio Evencio y Marti García María Cristina de Las Nieves y García Corral su Sucesión Delfina María Eugenia Vs. Corporación Inmobiliaria de Desarrollos y Fraccionamientos, S.A. de C.V. Oral Mercantil Cedula Sin Diligenciar. 1 Acdo. Núm. Exp. 465/2020 Tomo Ii.
Monrroy Nieblas Mario Vs. Redrum 25, S.A. de C.V. Oral Civil Multa Firme. 1 Acdo. Núm. Exp. 80/2026.
Méndez Sánchez Juan Vs. Sosa Velázquez Bruno Pablo de la Cruz Vs. Méndez Conde María del Pilar. Ejecutivo Mercantil Oral Oralidad Mercantil Ced. Practicada. 1 Acdo. en Amparo. Núm. Exp. 428/2020 Amparo D. C. 377/2026.
Méndez Sánchez Juan Vs. Sosa Velázquez Bruno Pablo de la Cruz. Ejecutivo Mercantil Oral Oralidad Mercantil Minuta de Informe Correcto. 1 Acdo. en Cuaderno_Amparo_Dem. Núm. Exp. 428/2020 779/2026.
Nacional Financiera Sociedad Nacional de Crédito Institución de Banca de Desarrollo como Fiduciaria de Fideicomiso Denominado Fondo para el Desarrollo Social de la Ciudad de México Vs. Vera de Roque Virginia y Sánchez Jiménez Ricardo. Oral Mercantil Requerimiento. 1 Acdo. Núm. Exp. 828/2026.
Noria Sánchez Alexi Renato Vs. Carmona Pérez Erick. Oral Civil Nhl No Adm Mof. 1 Acdo. Núm. Exp. 150/2026.
Nr Finance México S.A. de C.V. Vs. Pérez Cervera Sergio Ernesto. Ejecutivo Mercantil Requerimiento. 1 Acdo. Núm. Exp. 835/2026.
Quiroz Tovar Adriana Vs. Seguros Afirme S.A. de C.V. Afirme Grupo Financiero. Oral Mercantil Precisión y Elaborar Cédula. 1 Acdo. Núm. Exp. 88/2026.
Secreto. Ejecutivo Mercantil Desistimiento de la Instancia. 1 Acdo. Núm. Exp. 1368/2025.
Secreto. Ejecutivo Mercantil Sin Diligenciar y Girar Oficio. 1 Acdo. Núm. Exp. 235/2025.
Secreto. Ejecutivo Mercantil Oral Oralidad Mercantil Aviso y Razón - 2 Días. 1 Acdo. en Amparo. Núm. Exp. 428/2020 Amparo D. C. 377/2026.
Secreto. Ejecutivo Mercantil Oral Mercantil Comprobante de Envio Siara. 1 Acdo. en Incidente. Núm. Exp. 795/2024 Prov Prec.
Secreto. Ejecutivo Mercantil Nhl Desistimiento. 1 Acdo. Núm. Exp. 875/2025.
Servicios Profesionales Te Apadrino S.A. de C.V. Vs. López Ramírez Juan Miguel. Oral Mercantil 1 Acdo. Núm. Exp. 450/2026.
Unifin Financiera Sociedad Anónima Bursatil de Capital Variable Vs. Sánchez Suárez Alberto Antonio y Pisos Picacho, S.A. de C.V. Oral Mercantil Elaborar Edictos. 1 Acdo. Núm. Exp. 415/2020 Segundo Tomo.
NO PUBLICADOS
Essenzia Española S.A. de C.V. Vs. Sergio Boy y Asociados Sc. Oral Civil Girar Oficio Banamex. 1 Acdo. Núm. Exp. 438/2024.
HSBC México, Sociedad Anónima Institución de Banca Múltiple, Grupo Financiero HSBC Vs. García Espinosa Ricardo. Providencias Precautorias Mercantil Contestación Ejecutado. 1 Acdo. Núm. Exp. 38/2026.
AUDIENCIA
Monrroy Nieblas Mario Vs. Redrum 25, S.A. de C.V. Acta de Aud. de Juic. - Res Oral Civil. 1 Audiencia. Núm. Exp. 80/2026.

LA SECRETARIA DE ACUERDOS
LIC. ADRIANA SÁNCHEZ DEL CARMEN

SECRETARÍA "C"
ACUERDOS DEL 2 DE JULIO DEL 2026

Autofinanciamiento México S.A. de C.V. Vs. González Pérez Luis Humberto y González Pérez Juan Carlos. Oral Mercantil Inhibe. 1 Acdo. Núm. Exp. 809/2026.
Ca Soluciones Financieras S.A. de C.V. Vs. Tional S.A. de C.V. y Hernández Aranda Isidro y Reynoso Muñoz Edgar Tomás y Martínez de Castro Gudiño Katia Paola. Providencias Precautorias Mercantil Notif. por Edictos. 2 Acdos. Núm. Exp. 633/2025.
Carrillo Chávez Érika Vs. Álvarez del Castillo Herrera Víctor Miguel. Oral Civil Autoriza. 1 Acdo. Núm. Exp. 146/2024.
Comercializadora Cysid del Norte S.A. de C.V. Vs. Capitis Exploration S.A. de C.V. Oral Mercantil Aut 6. 1 Acdo. Núm. Exp. 253/2022 Tomo Ii.
Degasa S.A. de C.V. Vs. Ango Medical S.A. de C.V. Oral Mercantil Emplaz. por Edictos. 1 Acdo. Núm. Exp. 406/2026.
García Escandón Edgar Naim Vs. Babatz Álvarez Bernardo. Ejecutivo Mercantil Ssc. 2 Acdos. Núm. Exp. 506/2025.
Gm Financial de México S.A. de C.V. Sociedad Financiera de Objeto Múltiple Entidad Regulada Vs. Cabrera López Tania Vianey y Aldape González Liliana Deniz. Ejecutivo Mercantil Concluido por Pago, Oficio Siara. 1 Acdo. Núm. Exp. 386/2026.

SOLO CONSULTA

Inmobiliaria el Buen Trato S.A. de C.V. Vs. Masri Gaddi Julio Fabián y Hidalgo Mendoza José de Jesús. Oral Mercantil Desahoga Vista (José de Jesús). 1 Acdo. Núm. Exp. 496/2026.
Inmobiliaria el Buen Trato S.A. de C.V. Vs. Masri Gaddi Julio Fabián. Oral Mercantil Forma Expdllo. 1 Acdo. en Expedientillo. Núm. Exp. 96/2026.
Joya González Marisela Vs. Seguros Azteca Daños S.A. de C.V. Oral Civil Ced Dilig- Computo. 3 Acdos. Núm. Exp. 679/2026.
Mitsubishi Electric de México S.A. de C.V. Vs. Las Moradas de Metepec Sapi de C.V. Oral Mercantil Edictos Sent. Def. 1 Acdo. Núm. Exp. 139/2024.
Secreto. Ejecutivo Mercantil Caducidad. 1 Acdo. Núm. Exp. 1173/2025.
Secreto. Ejecutivo Mercantil Deberá Estarse. 2 Acdos. en Incidente. Núm. Exp. 1173/2025 Prov Prec.
Secreto. Ejecutivo Mercantil Oral Mercantil Minuta. 2 Acdos. Núm. Exp. 1203/2025.
Secreto. Ejecutivo Mercantil 1 Acdo. en Incidente. Núm. Exp. 303/2026 Prov Prec.
Secreto. Providencias Precautorias Mercantil Sicor. 2 Acdos. Núm. Exp. 736/2026.
Secreto. Providencias Precautorias Mercantil Dem Elec Req. 1 Acdo. Núm. Exp. 833/2026.
Secreto. Ejecutivo Mercantil Llega Exhs. 1 Acdo. Núm. Exp. 949/2024.
Uribe Gallegos Emmanuel. Ejecutivo Mercantil Niega Suspensión. 1 Acdo. en Amparo. Núm. Exp. 5009/2026 290/2026.
AUDIENCIA
Carrillo Chávez Érika Vs. Álvarez del Castillo Herrera Víctor Miguel. Ratifica y Cita Aud. Oral Civil. 1 Audiencia. Núm. Exp. 146/2024.

LA SECRETARIA DE ACUERDOS
LIC. ERIKA PÉREZ MALDONADO

VIGÉSIMO SÉPTIMO DE LO CIVIL DE PROCESO ORAL Y DE EXTINCIÓN DE DOMINIO

SECRETARÍA "A"
ACUERDOS DEL 2 DE JULIO DEL 2026

BBVA México Sociedad Anónima Institución de Banca Múltiple Grupo Financiero BBVA México Vs. Mojica García Rubén Darío. Oral Mercantil Admite Oral Mercantil-Cédula. 1 Acdo. Núm. Exp. 743/2026.
BBVA México, Sociedad Anónima, Institución de Banca Múltiple, Grupo Financiero BBVA México Vs. Ríos Osorio Ximena Irene. Oral Mercantil Oficio Cnbv. 1 Acdo. Núm. Exp. 473/2026.
Delgado Hurtado Rosa María Vs. Medina González Tomás y Medina Hernández Agustina. Oral Mercantil Demanda Virtual (Requerimiento de Documentos). 1 Acdo. Núm. Exp. 833/2026.
Gobierno de la Ciudad de México Vs. Porrás Torres Juana. Extinción de Domi. Civil Autr. de Personas y Señala Dom. para Oír y Recibir Notificaciones y Documentos. 1 Acdo. Núm. Exp. 712/2024.
Islas y Donde Guillermo Ignacio Vs. Banco Mercantil del Norte Sa Institución de Banca Múltiple Grupo Financiero Banorte. Oral Mercantil Cedula Diligenciada Al Tercero Interesado. 1 Acdo. en Amparo. Núm. Exp. 621/2025 Amparo Directo Promov. por Banco Mercantil del Norte S.A. Institución de Banca Múltiple.
Secreto. Oral Mercantil Admite Providencias Precautorias-Siara. 1 Acdo. en Otros. Núm. Exp. 743/2026 Providencias Precautorias.
Secreto. Ejecutivo Mercantil Admite Ejecutivo Mercantil Proceso Escrito-Cédula. 1 Acdo. Núm. Exp. 752/2026.
Secreto. Ejecutivo Mercantil Admite Ejecutivo Mercantil Proceso Escrito-Cédula. 1 Acdo. Núm. Exp. 813/2026.
Soluciones Analíticos y Servicios Team Sapi de C.V. Vs. Retina Tech Agency S.A. de C.V. Oral Mercantil Oficio Procurador Fiscal. 1 Acdo. Núm. Exp. 1233/2025.
Toyota Financial Services México S.A. de C.V. Vs. Bautista Armenta Mauricio. Oral Mercantil por Agotado Dom. Proporcionado por la Cfe e Imss. 1 Acdo. Núm. Exp. 561/2025.
AUDIENCIA
Daimler Financial Services S.A. de C.V. Sofom Enr Vs. Refrigerados Mercado S.A. de C.V. y Mercado Huerta Humberto. 0361-2025 Acta de Aud. de Desahogo de Pruebs. Ejecutivo Mercantil Rerbeldía Sin Asistencia de Partes y Solo Documental Ejecutivo Mercantil. 1 Audiencia. Núm. Exp. 361/2025.

LA SECRETARIA DE ACUERDOS
LIC. GUADALUPE PÉREZ FERREIRA

SECRETARÍA "B"
ACUERDOS DEL 2 DE JULIO DEL 2026

Altaltium Real Estate Solutions S.A. de C.V. y García Palmeros Pedro Ramón. Juris. Voluntaria Civil 1 Acdo. Núm. Exp. 225/2026.
Bahena Brito Emmanuel y Bello Cabrera Ricardo Enrique Vs. Banco Bancrea Sa Fideicomiso Bi882 También Identificado como Banco Bancrea Sa Institución de Banca Múltiple como Fiduciario en el Fideicomiso Irrevocable de Administración Inmobiliaria Identificado Con el Número Bi882. Oral Mercantil 1 Acdo. Núm. Exp. 675/2026.
BBVA México, Sociedad Anónima, Institución de Banca Múltiple, Grupo Financiero BBVA México. Vs. Serratos Garduño Miguel. Oral Mercantil Req Virt. 1 Acdo. Núm. Exp. 824/2026.
Castillo Cobián Omar Vs. Inmobiliaria 9 Sapi de C.V. Oral Mercantil 1 Acdo. Núm. Exp. 645/2021 Tomo Ii.
Día Sageco de México S. de R. L. de C.V. Vs. Lobo Román Rigoberto Luis. Oral Civil 1 Acdo. Núm. Exp. 294/2026.
El Palacio de Hierro S.A. de C.V. Vs. Chong Aragón Diana. Oral Mercantil 1 Acdo. en Expedientillo. Núm. Exp. 5/2024.
Guzmán Laguna Saul Vs. Grupo Marzus S.A. de C.V. y Zubiate Nava José Luis. Oral Civil 1 Acdo. Núm. Exp. 374/2020.
Jiménez Gama Alejandro Vs. Zubieta Franco Caballero Brenda Rosa. Ejecutivo Mercantil Oral Mercantil 1 Acdo. Núm. Exp. 635/2023.
Lomelí Zamora Jesús Roberto Vs. Servín Herrera Iván David y García Yáñez Irving Gabriel. Ejecutivo Mercantil Señala Aud. Cont Desh Prueb. 1 Acdo. Núm. Exp. 50/2025.
López Rodríguez Alberto Federico. Ejecutivo Civil 1 Acdo. en Amparo_ Buscador. Núm. Exp. 824/2025 Amparo Promov. por Alberto Federico López Rodríguez.
Luna García Roberto su Sucesión Vs. Banco Santander México Sa Institución de Banca Múltiple Grupo Financiero Santander México. Oral Mercantil Señala Aud. Inc. 1 Acdo. Núm. Exp. 416/2022.
Márquez Cruz Javier Vs. Licóna Casas Gloria. Oral Civil 1 Acdo. Núm. Exp. 354/2023.
Navistar Financial, S.A. de C.V., S. O. F. O. M., E. R. Vs. Oribus, S.A. de C.V. y Xotlanihua González Julio César. Ejecutivo Mercantil Oral Mercantil 1 Acdo. Núm. Exp. 704/2022.
Nr Finance México S.A. de C.V. Vs. Pérez Mazariegos Gabriela. Oral Mercantil Req Virt. 1 Acdo. Núm. Exp. 825/2026.
Nr Finance México S.A. de C.V. Vs. Pérez Mazariegos Gabriela. Oral Mercantil Req Virt. 1 Acdo. Núm. Exp. 826/2026.
Policía Bancaria e Industrial de la Secretaria de Seguridad Ciudadana del Gobierno de la Ciudad de México Vs. B Ktun Software Sapi de C.V. Oral Civil 1 Acdo. Núm. Exp. 626/2026.
Ramírez Ponce Anselmo Vs. González Puerto Priscila Kizbeth. Oral Civil 2 Acdos. Núm. Exp. 626/2025.
Secreto. Extinción de Domi. Civil Expedientillo. 1 Acdo. Núm. Exp. 584/2023 Tomo Ii.
Secreto. Providencias Precautorias Mercantil 1 Acdo. Núm. Exp. 814/2026.
Sociedad Financiera Agropecuaria Sociedad Anónima de Capital Variable, Sociedad Financiera de Objeto Múltiple, Entidad No Regulada Vs. Cañas Produce Spr de Rl, y Ingenio de Puga S.A. de C.V. y Compañía Panamericana de Comercio S.A. de C.V. Oral Mercantil 1 Acdo. Núm. Exp. 765/2022.
Tanques Velcor S.A. de C.V. Vs. Banco Nacional de México Sa Integrante del Grupo Financiero Banamex. Oral Mercantil 1 Acdo. Núm. Exp. 534/2023.
Traton Financial Services México S.A. de C.V. Sofom Er Vs. White Fox Marble Group S.A. de C.V. y Grupo Lumacob S.A. de C.V. y Fayad Cantú Juan Ramón y Macías Torre Luis Sostenes. Providencias Precautorias Mercantil Disposición Exhorto. 1 Acdo. Núm. Exp. 360/2026.
Unifin Financiera Sab de C.V. Vs. Cremería Riquisimo S.A. de Cvy Otro. Oral Mercantil 1 Acdo. Núm. Exp. 525/2020.
Vidal Juárez Antonio de Jesús Vs. Pérez Pedro David y Pérez Pedro Julio César y Djm Krea S.A. de C.V. y Khr3 a S.A. de C.V. Medios Preparatorios Mercantil 4 Acdos. Núm. Exp. 235/2022.
NO PUBLICADO
Escobar Ordóñez Ricardo su Sucesión Vs. Martínez Palma Joaquín. Oral Mercantil no Publ. del 1 de Julio. 1 Acdo. Núm. Exp. 746/2026.
AUDIENCIAS
Operadora Lob, S.A. de C.V. Vs. Fideicomiso 1401, Fideicomiso Fibra Uno, Fiduciario Banco Actinver S.A. Institución de Banca Múltiple, Grupo Financiero Actinver (Funo) y Las Plazas Tlaque, S.A. P. I. de C.V. Acta Mínima Continuación Aud. de Juic. Oral Mercantil. 1 Audiencia. Núm. Exp. 1334/2025.

SOLO CONSULTA

Ramírez Ponce Anselmo Vs. González Puerto Priscila Kizbeth. Señala Aud. Prelim. Oral Civil Oral Civil. 1 Audiencia. Núm. Exp. 626/2025.

SENTENCIA DEFINITIVA DEL 02 DE JULIO DEL 2026

Operadora Lob, S.A. de C.V. Vs. Fideicomiso 1401, Fideicomiso Fibra Uno, Fiduciario Banco Actinver S.A. Institución de Banca Múltiple, Grupo Financiero Actinver (Funo) y Las Plazas Tlaque, S.A. P. I. de C.V. Oral Mercantil Sent. Def. 1 Núm. Exp. 1334/2025

LA SECRETARIA DE ACUERDOS
LIC. ANA BERTHA RODRÍGUEZ GONZÁLEZ

SECRETARÍA "C"
ACUERDOS DEL 2 DE JULIO DEL 2026

Banco Santander Mexcio Sa Institución de Banca Múltiple Grupo Financiero Santander México Vs. Nava García Eva Miriam. Ejecutivo Mercantil 1 Acdo. Núm. Exp. 28/2025.

Gobierno de la Ciudad de México Vs. Porrás Torres Juana. Extinción de Domi. Civil Acta Minima de Aud. Principal. 1 Acdo. Núm. Exp. 837/2024.

Hernández Castañeda Saturnino Vs. Esquivel Basurto Miriam y Sánchez García Jesús y Sánchez Esquivel Kevin Giovani y Franco Arévalo Paola y Sánchez Esquivel Kelley y Sánchez Esquivel Kenia. Oral Civil 1 Acdo. Núm. Exp. 498/2024.

Hernández Godoy María Teresa Vs. de León Téllez Aharon. Ejecutivo Mercantil Oral Mercantil Cedula Diligenciada. 1 Acdo. Núm. Exp. 667/2026.

Hernández Mayen Mayra Ivette Vs. HSBC México S a Institución de Banca Múltiple Grupo Financiero HSBC. Oral Mercantil 1 Acdo. Núm. Exp. 259/2024.

HSBC México S.A. Institución de Banca Múltiple Grupo Financiero HSBC Vs. Grupo Issg S.A. de C, V y Ledesma Martín Benjamín. Providencias Precautorias Mercantil 1 Acdo. Núm. Exp. 948/2025.

Instituto Mexicano del Seguro Social Vs. Orduño Morales Raúl. Oral Civil Elaboración de Cedula. 1 Acdo. Núm. Exp. 137/2026.

Kick Cervantes Eduardo y Kick Gama Alejandro Vs. Hernández Alvarado Héctor Iván. Oral Mercantil Oficio de BBVA. 1 Acdo. Núm. Exp. 27/2026.

Nr Finance México S.A. de C.V. Vs. Cortés Martínez Marco. Ejecutivo Mercantil 2 Acdos. Núm. Exp. 190/2026.

Pili Sánchez Luigi Vs. Méndez Trujillo Javier. Ejecutivo Mercantil Oral Mercantil Citación a Sent. Interlocutoria. 2 Acdos. en Otros. Núm. Exp. 759/2021 Tomo Ii.

Secreto. Ejecutivo Mercantil Se Reitera Caducidad. 1 Acdo. Núm. Exp. 699/2024.

Secreto. Ejecutivo Mercantil Desecha. 1 Acdo. Núm. Exp. 727/2026.

Secreto. Extinción de Domi. Civil 1 Acdo. mal Publ. de su Fecha. 1 Acdo. Núm. Exp. 809/2026 Medidas Cautelares.

Sercotel S.A. de C.V. Vs. Global Egob S.A. de C.V. Ejecutivo Mercantil Vista Con Excepciones y Defensas. 1 Acdo. Núm. Exp. 557/2026.

Téllez Romero Priscila Vs. Ku Bo Financiero S.A. de C.V. Sfp. Oral Mercantil Acta Minima de Aud. de Juicio. 1 Acdo. Núm. Exp. 407/2026.

Vega Vigueras José Eduardo Vs. Hernández Valverde Enrique. Ejecutivo Mercantil 1 Acdo. Núm. Exp. 748/2024.

La Península Compañía Constructora S.A. de C.V. y Constructora Proyectos Viales de México S.A. de C.V. Vs. Garvel Central Services S.A. de C.V. y Garza Luz Rubén y del Valle Yáñez Ana María y Sampedro Osorno Enriqueta. Oral Mercantil Oficio de Cfe. 3 Acdos. Núm. Exp. 959/2025.

MAL PUBLICADOS

Secreto. Extinción de Domi. Civil 1 Acdo. mal Publ. de su Fecha. 1 Acdo. Núm. Exp. 817/2026.

Secreto. Extinción de Domi. Civil 1 Acdo. mal Publ. de su Fecha. 1 Acdo. Núm. Exp. 817/2026 Medidas Cautelares.

Secreto. Extinción de Domi. Civil 1 Acdo. mal Publ. de su Fecha. 1 Acdo. Núm. Exp. 818/2026.

AUDIENCIA

Tapia Ocampo Juan su Sucesión Vs. Pérez Meza Luis. Oral Civil. 1 Audiencia. Núm. Exp. 1357/2025.

SENTENCIA DEFINITIVA DEL 02 DE JULIO DEL 2026

Téllez Romero Priscila Vs. Ku Bo Financiero S.A. de C.V. Sfp. Oral Mercantil Sent. Def. 1 Núm. Exp. 407/2026

LA SECRETARIA DE ACUERDOS
LIC. LAURA JANET RANGEL SÁNCHEZ

VIGÉSIMO OCTAVO DE LO CIVIL DE PROCESO ORAL Y DE EXTINCIÓN DE DOMINIO

SECRETARÍA "A"
ACUERDOS DEL 2 DE JULIO DEL 2026

Banco Mercantil del Norte Sociedad Anónima Institución de Banca Mutiple Grupo Financiero Banorte Vs. Biotecnologia Hospitalaria S a de C.V. y Casas Viazcan Jéssica. Ejecutivo Mercantil Oral Mercantil Oficio Infonavit. 1 Acdo. Núm. Exp. 560/2025.

Banco Santander México S.A., Institución de Banca Múltiple Grupo Financiero Santander México Vs. Respaldo Empresarial J&F S.A. de C.V. Oral Mercantil Imposibilidad. 1 Acdo. Núm. Exp. 384/2025.

BBVA México Sociedad Anónima Institución de Banca Múltiple Grupo Financiero BBVA México Vs. Villasana Díaz Blanca Estela. Oral Civil Dilig. Practicada. 1 Acdo. Núm. Exp. 514/2026.

Crédito Único S.A. de C.V. Sofom Enr Vs. Cabrera García Inge Yadira. Providencias Precautorias Mercantil Notif. por Edictos. 1 Acdo. Núm. Exp. 1097/2025.

Cuéllar Monroy Jorge Vs. Jorge Alfredo Acata Vega y Valeria Kim Acata Cuéllar. Ejecutivo Mercantil Oral Mercantil Dilig. Practicada. 1 Acdo. Núm. Exp. 164/2021 Tomo Ii.

Cyberpeace S.A. de C.V. Vs. Lalcan Servicios Empresariales S.A. de C.V. Oral Mercantil Imposibilidad. 1 Acdo. Núm. Exp. 314/2026.

De Souza Junior Gilmar Vitor Vs. Constructora Madamy S.A. de C.V. Inmobiliaria House & Home. Oral Civil Oficios Localizacion. 1 Acdo. Núm. Exp. 1293/2025.

Distribuidora Liverpool S.A. de C.V. Vs. Vázquez Becerra Luis. Medios Preparatorios Mercantil 1 Acdo. Núm. Exp. 457/2026.

El Palacio de Hierro S.A. de C.V. Vs. Araiza Quintana Blanca Estela. Oral Mercantil Desiste. 1 Acdo. Núm. Exp. 741/2026.

Farefo Financiera S.A. de C.V. Sofom Enr Vs. Orozco Velázquez Juana María del Rosario y Robles Rueda Martín Rafael. Ejecutivo Mercantil Oral Oralidad Mercantil Acta de Aud. de Juic. en Continuación. 1 Acdo. Núm. Exp. 543/2023.

Guerra Parra Fernando Vs. BBVA México Sa Institución de Banca Múltiple Grupo Financiero BBVA México. Otros Oralidad Mercantil Autorizacion. 1 Acdo. Núm. Exp. 671/2022.

Isatel División Laboratorios S.C. Vs. Lattice Global Services S.A. de C.V. Oral Mercantil Autorizacion. 1 Acdo. en Seccion_De_Ejecucion. Núm. Exp. 1007/2025 Secc. de Ejecucion.

Méndez Garcia Lucio Ricardo Vs. Scotiabank Inverlat Sa Institución de Banca Múltiple Grupo Financiero Scotiabank Inverlat. Otros Oralidad Mercantil Dilig. Practicada. 2 Acdos. Núm. Exp. 251/2025.

Méndez García Lucio Ricardo Vs. Scotiabank Inverlat Sa Institución de Banca Múltiple Grupo Financiero Scotiabank Inverlat. Otros Oralidad Mercantil Dilig. Practicada. 1 Acdo. en Amparo. Núm. Exp. 251/2025 Amp. Directo Promov. Parte Demandada.

Méndez Hernández María Dolores Vs. Banco Mercantil del Norte Sa Institución de Banca Múltiple Grupo Financiero Banorte. Oral Mercantil Estarse. 1 Acdo. Núm. Exp. 774/2025.

Mexarrend, S.A. P. I. de C.V. Vs. Transporte para la Industria Manufacturera de la Frontera, S. de R. L. de C.V. y Samaniego Dueñez Héctor y Piedra González María del Pilar. Providencias Precautorias Oral Mercantil Expedientillo. 1 Acdo. en Expedientillo. Núm. Exp. 773/2022 Expedientillo.

Pavia Colinas Rolly Carlo Emanuel Vs. Volkswagen de México S.A. de C.V. y Euro Premium S.A. de C.V. Ejecutivo Mercantil Oral Mercantil Aclare. 1 Acdo. Núm. Exp. 600/2025.

Publiseg Sapi de C.V. Sofom Enr Vs. Zedano Robles Lucía Arlaet. Providencias Precautorias Mercantil Exhibe Acuse. 1 Acdo. Núm. Exp. 211/2026.

Secreto. Ejecutivo Mercantil Desistimiento. 1 Acdo. Núm. Exp. 104/2025.

Secreto. Ejecutivo Mercantil Dilig. Practicada. 1 Acdo. Núm. Exp. 510/2026.

Secreto. Ejecutivo Mercantil Oral Mercantil 1 Acdo. Núm. Exp. 804/2026.

Secreto. Ejecutivo Mercantil Oral Mercantil Aclaracion. 1 Acdo. Núm. Exp. 751/2026.

Secreto. Ejecutivo Mercantil Oral Mercantil Devuelve Minuta. 1 Acdo. Núm. Exp. 127/2026.

Secreto. Ejecutivo Mercantil Oral Mercantil Exhibe Minuta. 1 Acdo. Núm. Exp. 761/2025.

EL SECRETARIO DE ACUERDOS
LIC. JOSÉ ALBERTO MARTÍNEZ FRAGOSO

SOLO CONSULTA

SECRETARÍA "B"
ACUERDOS DEL 2 DE JULIO DEL 2026

Ayala Ruíz Salvador Vs. Mendiola Sánchez Edith y Molina Mendiola Carolina. Ejecutivo Mercantil 1 Acdo. Núm. Exp. 945/2024.
Banco Autofin México Sa Institución de Banca Múltiple Vs. Abarrotera Gaviota S.A. de C.V. y Reséndiz Esqueda Alejandro. Ejecutivo Mercantil Oral Oralidad Mercantil 1 Acdo. Núm. Exp. 9/2023.
Borrego Sarachaga María del Carmen y Cuéllar Uribe Alejandra Isabel y Borrego Cuéllar Valentina Vs. Metlife México S.A. Otros Oralidad Mercantil 1 Acdo. en Amparo. Núm. Exp. 119/2022 Amp. Directo Prom Parte Demandada.
Callejas Hernández Karina y Cervantes Caballero Stephany Carina Vs. Paramo Magaña Manuel. Oral Civil 1 Acdo. Núm. Exp. 292/2025.
Castro Castilleja Edith Yaderi. Ord. Civil 1 Acdo. en Amparo_Buscador. Núm. Exp. 189/2026 Amp. L 189/2026-I.
Cervezas Cuauhtémoc Moctezuma S.A. de C.V. Vs. Operadora Centros de Consumo Palemon S.A. de C.V. y Goldschmied y Rodríguez Gabriel y También Conocido como Gabriel Goldschmied Rodríguez. Ejecutivo Mercantil Oral Oralidad Mercantil 1 Acdo. en Amparo. Núm. Exp. 109/2024 Amp. Directo Promov. por Gabriel Goldschmied Rodríguez.
Ckd Activos 7 Sapi de C.V. Vs. Chan Keb Elizabeth. Oral Mercantil Desechamiento. 1 Acdo. Núm. Exp. 720/2026.
Freedom To Scale S.A. de C.V. Sofom Enr Vs. Nef Imports Sas de C.V. Ejecutivo Mercantil 1 Acdo. Núm. Exp. 9/2025.
Gobierno de la Ciudad de México Vs. Escamilla Arroyo Carmen Elizabeth. Extinción de Domi. Civil 1 Acdo. Núm. Exp. 249/2025.
Luna Canales Irma Beatriz Vs. Hernández Basurto Arturo. Ejecutivo Mercantil Oral Mercantil No Ampara Ni Protege. 1 Acdo. en Amparo. Núm. Exp. 499/2025 Amp. Directo Promov. Parte Demandada.
Negrete Villegas María Georgina Vs. Molina Roblero Octavio y Morales Escandón Luis Enrique. Ejecutivo Mercantil Oral Oralidad Mercantil 1 Acdo. Núm. Exp. 359/2022.
Nr Finance México S.A. de C.V. Sociedad Financiera de Objeto Múltiple Entidad Regulada Vs. Ramos Mendoza Luz Antonia. Ejecutivo Mercantil 1 Acdo. Núm. Exp. 1029/2024.
Secreto. Ejecutivo Mercantil Oral Mercantil Desechamiento. 1 Acdo. Núm. Exp. 719/2026.
Secreto. Ejecutivo Mercantil Oral Mercantil Desechamiento. 1 Acdo. Núm. Exp. 726/2026.
Secreto. Ejecutivo Mercantil Oral Mercantil Desechamiento. 1 Acdo. Núm. Exp. 766/2026.
Torres Espinosa Juan Carlos y Hernández Gómez Juliana Vs. Qualitas Compañía de Seguros, S.A. de C.V. Ord. Civil 1 Acdo. en Expedientillo_Expediente_No_Conocido. Núm. Exp. 62/2026.
NO PUBLICADOS
Ayala Ruíz Salvador Vs. Mendiola Sánchez Edith y Molina Mendiola Carolina. Ejecutivo Mercantil 2 Acdos. Núm. Exp. 945/2024.
Espinoza Hernández Julio César Vs. Jiménez Nápoles Diana Lucía. Ejecutivo Mercantil 1 Acdo. Núm. Exp. 1065/2025.
Euresti Tapia Martha Silvia y Euresti Tapia David Evelio y Tapia Euresti Martha Vs. Banco Santander México Sa Institución de Banca Múltiple Grupo Financiero Santander México. Otros Oralidad Mercantil 1 Acdo. en Amparo. Núm. Exp. 1035/2024 Amp. 616/2026-Iii.
Sánchez Morales María de Lourdes Vs. Banco Mercantil del Norte Sa Institución de Banca Múltiple Grupo Financiero Banorte. Cump. de Contrato Oralidad Mercantil 1 Acdo. Núm. Exp. 338/2024.
Secreto. Cump. de Contrato Oralidad Mercantil 1 Acdo. Núm. Exp. 622/2023.
Sociedad Financiera Agropecuaria, S.A. de C.V., Sofom, E. N. R. Vs. Asociación Local de Productores de Caña Pujiltic, Asociación Civil y Cía, Azucarera la Fe, Sociedad Anónima de Capital Variable. Oral Mercantil 1 Acdo. Núm. Exp. 19/2021 Segundo Tomo.
Toyota Financial Services México S.A. de C.V. Vs. Blasquez Villagómez S.A. de C.V., y Villagómez Jurado Leticia. Ejecutivo Mercantil 1 Acdo. en Incidente. Núm. Exp. 1336/2025.

LA SECRETARIA DE ACUERDOS
LIC. YAZMÍN VÁZQUEZ LONGINO

SECRETARÍA "C"
SIN PUBLICACIÓN

VIGÉSIMO NOVENO DE LO CIVIL DE PROCESO ORAL Y DE TUTELA DE DERECHOS HUMANOS DE LA CIUDAD DE MÉXICO

SECRETARÍA "A"
ACUERDOS DEL 2 DE JULIO DEL 2026

Camero González Imelda Ileana Vs. Seguros Banorte S.A. de C.V. Grupo Financiero Banorte. Oral Mercantil Turnar. 1 Acdo. en Amparo. Núm. Exp. 881/2025 Amparo Directo Seguros Banorte.
Carpinter Fc S.A. de C.V. Vs. Arquiconceptos e Instalaciones S.A. de C.V. y Braverman Reinisch Fernando y Braverman Polak Daniel. Oral Mercantil 1 Acdo. Núm. Exp. 805/2026.
Cartro Sapi de C.V. Vs. Ramírez Alejandre Rafael Erick y Ramírez Valero Rafael Urbano y Alejandre Osnaya Imelda Emma. Ejecutivo Mercantil Contesta Rppyc. 1 Acdo. Núm. Exp. 1024/2024.
Cervantes Pacheco Jorge Vs. Ingeniería en Sistemas Estructurados S.A. de C.V. y Rodríguez Castelos José Luis. Oral Mercantil Dese. 1 Acdo. Núm. Exp. 741/2026.
González Fuentes Ismael Vs. M23 S.A. de C.V. Oral Mercantil Computo. 2 Acdos. Núm. Exp. 564/2026.
Haycash Sapi de C.V. Vs. Línea de Salida Sapi de C.V. y Elizarrarás Cerda Diego y Elizarrarás Cerda Pablo y Impulsora Doble Cero Sapi de C.V. Oral Mercantil Autorización. 1 Acdo. Núm. Exp. 343/2026.
Petroacidos S.A. de C.V. Vs. Diquipsa S.A. de C.V. Oral Mercantil Contesta Cnbv. 1 Acdo. Núm. Exp. 785/2025.
Secreto. Ejecutivo Mercantil Turnar. 1 Acdo. Núm. Exp. 1333/2025.
Secreto. Ejecutivo Mercantil Ejecutivo Mercantil Escrito. 1 Acdo. Núm. Exp. 763/2026.
Secreto. Providencias Precautorias Mercantil Requiere Documentos. 1 Acdo. Núm. Exp. 814/2026.
Tik Tek Marketing S. de R. L. de C.V. Vs. Foreo México S. de R. L. de C.V. Oral Mercantil Autorización. 1 Acdo. en Amparo. Núm. Exp. 381/2022 Amparo Directo Tik Tek.
SENTENCIA INTERLOCUTORIA
Secreto. Ejecutivo Mercantil 1 Núm. Exp. 664/2026

EL SECRETARIO DE ACUERDOS
LIC. JOSÉ OSCAR DÍAZ CASTAÑEDA

SECRETARÍA "B"
SIN PUBLICACIÓN

SECRETARÍA "C"
ACUERDOS DEL 2 DE JULIO DEL 2026

Adbeyond (Group) Limited Vs. Ldr Solutions S.A. de C.V. Medios Preparatorios Oral Mercantil 1 Acdo. Núm. Exp. 1216/2025.
Aguas Sánchez Ernesto Vs. Flores Rodríguez Óscar Arturo. Ejecutivo Mercantil Exh. Sin Diligenciar. 1 Acdo. Núm. Exp. 577/2025.
Arroyuelo Romero Adrián Vs. Axa Seguros, S.A. de C.V. y Médica Sur, S.A. B. de C.V. Oral Mercantil Cump. de Ejecutoria. 1 Acdo. Núm. Exp. 480/2025.
Arroyuelo Romero Adrián Vs. Axa Seguros, S.A. de C.V. y Médica Sur, S.A. B. de C.V. Otros Oralidad Mercantil Ejecutoria. 1 Acdo. en Amparo. Núm. Exp. 480/2025 Indirecto.
Banco Regional Sa Institución de Banca Múltiple Banregio Grupo Financiero Vs. Mogobikes México S.A. de C.V. y Barrón Espinosa de Los Monteros Nancy Elizabeth. Oral Mercantil Computo. 3 Acdos. Núm. Exp. 350/2026.
Barrios Riveron Graciela Vs. Isidro Velazco Cristina. Oral Mercantil Pedir Expediente. 1 Acdo. en Expedientillo. Núm. Exp. 1057/2025 Expedientillo.
Crédito Único, S.A. de C.V., Sofom, E. N. R. Vs. Jiménez Flores María Guadalupe. Providencias Precautorias Oral Mercantil Informe Previo. 2 Acdos. en Amparo. Núm. Exp. 237/2026 Amparo Indirecto 828/2026.
García García Brenda Itzel Vs. Aldyxa S.A. de C.V. y Qualitas Compañía de Seguros S.A. de C.V. Oral Civil Computo. 2 Acdos. Núm. Exp. 706/2026.
García de Jalon Roth José Rodrigo Vs. Arguelles Macías Beatriz Paulina y Arguelles Macías Verónica del Pilar. Ejecutivo Mercantil Oral Oralidad Mercantil por Hechas Sus Manifestaciones. 1 Acdo. Núm. Exp. 1239/2025.

SOLO CONSULTA
SOLO CONSULTA
SOLO CONSULTA

HSBC México Sa Institución de Banca Múltiple Grupo Financiero HSBC Vs. Construcciones Tecsa S.A. de C.V. y Ortiz Cervantes Marco Antonio. Providencias Precautorias Oral Mercantil Acuerdo. 1 Acdo. Núm. Exp. 109/2024.
Iaa Ingeneria Arquitectura y Administración de Infraestructura S.A. de C.V. Vs. Desarrolladora de Insfraestructura Puerto Escondido S.A. de C.V. Oral Mercantil Regulariza. 1 Acdo. Núm. Exp. 650/2026.
Mattilda Edu S.A. de C.V. Sofom Vs. Petit Fils A.C. y Guevara Evaristo César Alan. Ejecutivo Mercantil Ordena Oficio. 1 Acdo. Núm. Exp. 819/2025.
Medina Bettano Leopoldo Vs. Moreno Sánchez Sebastián Francisco. Medios Preparatorios Civil 1 Acdo. Núm. Exp. 736/2026.
Secreto. Ejecutivo Mercantil Exh. Sin Diligenciar. 1 Acdo. Núm. Exp. 27/2026.
Secreto. Ejecutivo Mercantil Oral Oralidad Mercantil Deberá Estarse. 1 Acdo. en Incidente. Núm. Exp. 318/2026 Providencia Precautoria.
Secreto. Ejecutivo Mercantil Ced. Sin Diligenciar. 1 Acdo. Núm. Exp. 870/2024.
Secreto. Ejecutivo Mercantil Desistimiento. 1 Acdo. Núm. Exp. 9/2026.
Secreto. Ejecutivo Mercantil Nuevos Autorizados. 1 Acdo. Núm. Exp. 959/2025.
Secreto. Ejecutivo Mercantil Oral Oralidad Mercantil Exh. Sin Diligenciar. 1 Acdo. Núm. Exp. 967/2025.
Zárate Mosqueda Ana María Vs. García Moreno Mario. Oral Mercantil Requiere Documentos. 1 Acdo. Núm. Exp. 807/2026.
NO PUBLICADOS
Cetelem S.A. de C.V. Sociedad Financiera de Objeto Múltiple Entidad Regulada Grupo Financiero Inbursa Vs. Galindo Villa Sergio Lindoro. Ejecutivo Mercantil Siara. 1 Acdo. Núm. Exp. 1077/2025.
Servicios Integrales en Seguridad Privada Kavi, S.A. de C.V. Vs. Qualitas Compañía de Seguros, S.A. de C.V. Oral Mercantil Ordena Oficio. 1 Acdo. Núm. Exp. 1159/2025.
AUDIENCIAS
Bancoppel Sa Institución de Banca Múltiple Vs. Nueces Fink S.A. de C.V. y Gardea Ruíz Roberto Renato. Acta de Aud. Ejecutivo Mercantil. 1 Audiencia. Núm. Exp. 478/2024.
García de Jalon Roth José Rodrigo Vs. Arguelles Macías Beatriz Paulina y Arguelles Macías Verónica del Pilar. Cita Aud. Ejecutivo Mercantil Oral Oralidad Mercantil. 1 Audiencia. Núm. Exp. 1239/2025.
NO PUBLICADO
Ramírez Pérez Delfino Vs. Cisneros Vázquez Martha. Acta de Aud. Oral Mercantil. 1 Audiencia. Núm. Exp. 637/2023.

EL SECRETARIO DE ACUERDOS
LIC. ALEJANDRO MONGE PÉREZ

TRIGÉSIMO DE LO CIVIL DE PROCESO ORAL

SECRETARÍA "A"
ACUERDOS DEL 2 DE JULIO DEL 2026

Andrade Hernández Edgar Vs. Tlahuech Juárez Juan Antonio. Providencias Precautorias Mercantil Devolver Doc. 1 Acdo. Núm. Exp. 52/2026 Expediente.
Arredondo Cepeda y Sela María Cristina Vs. Rincón Silverio Sociedad Anónima de Capital Variable y Andalucia Clínica de Especialidades Sociedad Anónima de Capital Variable. Oral Mercantil Informe Justificado. 1 Acdo. en Amparo. Núm. Exp. 962/2025 Amparo Directo Promov. por Rincón Silverio, S.A. de C, V.
Attendo Sapi de C.V. Sofom Enr Vs. Baltazar Arreola Gabriela. Ejecutivo Mercantil 1 Acdo. Núm. Exp. 310/2026 Expediente.
Banco Sabadell, S.A., Institución de Banca Múltiple Vs. Pro Ecualipto Holding, S.A. P. I. de C.V. y Pro Mdf, S.A. P. I. de C.V. y Proteak Uno, S.A. B. de C.V. y Forestaciones Operativas de México, S.A. de C.V. Ejecutivo Mercantil 1 Acdo. Núm. Exp. 23/2025.
Caja de Previsión de la Policía Preventiva de la Ciudad de México Vs. Gutiérrez Caraballo Alma Leonila. Oral Civil Ced Sin Dilig. 1 Acdo. Núm. Exp. 683/2026 Expediente.
Cervantes Pacheco Jorge Vs. Fasec Capital S.A. de C.V. Sofom Enr. Oral Mercantil 1 Acdo. Núm. Exp. 741/2026 Expediente.
Cisneros Bautista María Vs. Yaguna Silva Lorena. Juris. Voluntaria Mercantil 1 Acdo. Núm. Exp. 821/2026 Expediente.
HSBC México Sa Institución de Banca Múltiple Grupo Financiero HSBC Vs. Ecoblock International S.A. de C.V. y Piazzesi Di Vallimosa Tommasi Francésco Andrea Cesare y Piazzesi Di Vallimosa Tommasi Mario Uberto. Otros Oralidad Mercantil Exhorto. 1 Acdo. Núm. Exp. 610/2023.
Ibecomex S.A. de C.V. Vs. Grupo Integral de Desarrollo Inmobiliario Sapi de C.V. y Banco Multiva Sociedad Anónima Institución de Banca Múltiple Grupo Financiero Multiva Fiduciario del Fideicomiso Irrevocable de Administración Número Fid 2191. Oral Mercantil 1 Acdo. Núm. Exp. 501/2026 Expediente.
Intelideck S.A. de C.V. Vs. Pisoplus S.A. de C.V. Oral Mercantil 1 Acdo. Núm. Exp. 613/2026 Expediente.
Mundi Trade Inc. Vs. Avoexport Aguilar S.A. de C.V. y Aguilar Cuevas Alejandro. Ejecutivo Mercantil Elab Exh. 1 Acdo. Núm. Exp. 822/2025 Expediente.
Ruíz Galindo Rosario Esmeralda Vs. Barrera Morales Miguel. Oral Mercantil 1 Acdo. Núm. Exp. 820/2026 Expediente.
Secreto. Providencias Precautorias Oral Mercantil 1 Acdo. Núm. Exp. 517/2023.
Secreto. Oral Mercantil 1 Acdo. Núm. Exp. 722/2026 Expediente.
Secreto. Ejecutivo Mercantil 1 Acdo. Núm. Exp. 730/2026 Expediente.
Secreto. Ejecutivo Mercantil 1 Acdo. Núm. Exp. 762/2026 Expediente.
Secreto. Ejecutivo Mercantil 1 Acdo. Núm. Exp. 812/2026 Expediente.
Secreto. Ejecutivo Mercantil 1 Acdo. Núm. Exp. 813/2026 Expediente.
Soria González Luis Carlos Vs. Castaño López Rodrigo y López Carmona Aída Evangelina. Ejecutivo Mercantil Sat. 1 Acdo. Núm. Exp. 153/2026 Expediente.
AUDIENCIA
Cf Tech S.A. de C.V. Sofom Enr Vs. Cg Soluciones en Distribución S.A. de C.V. y González Carriedo. Guillermo Arturo. Oral Mercantil. 1 Audiencia. Núm. Exp. 220/2026 Expediente.

EL SECRETARIO DE ACUERDOS
LIC. MANUEL MEZA GIL

SECRETARÍA "B"
ACUERDOS DEL 2 DE JULIO DEL 2026

Banco Base Sa Institución de Banca Múltiple Grupo Financiero Base Vs. Comercializadora Lebasi Sociedad Anónima de Capital Variable y Quintana Maya Isabel. Providencias Precautorias Mercantil 1 Acdo. Núm. Exp. 1175/2025 Expediente.
García Ramírez Óscar Vs. Miranda Torres Gerardo Antonio. Oral Civil 1 Acdo. Núm. Exp. 105/2025.
Hinojosa Riojas Carlos Adrián Vs. Promotora de Inmuebles Residenciales S.A. de C.V. y Ruíz Mondragón Rodrigo. Ejecutivo Mercantil Oral Oralidad Mercantil 1 Acdo. Núm. Exp. 315/2022.
Lua García Álvaro Vs. Dayan Harari Elías. Ejecutivo Mercantil Oral Mercantil 2 Acdos. Núm. Exp. 776/2021.
Maureal Rodríguez Silvia Ivonne Vs. García Montero Davicela. Vía de Apremio Civil 1 Acdo. Núm. Exp. 815/2026 Expediente.
Pérez Nicolat Gabriela Elizabeth y Pérez Nicolat Marco Antonio y Pérez Nicolat Víctor Manuel Vs. Banco Nacional de Obras y Servicios Públicos Sa en Sus Carácter de Fiduciario del Fideicomiso y Administrador del Fondo de Habitaciones Populares y Director del Registro Público de la Propiedad y del Comercio de la Ciudad de México. Oral Civil 1 Acdo. en Amparo. Núm. Exp. 195/2026 Amparo Directo Actora.
Romero Osorio Blanca Estela Vs. Colín Valdez Everardo. Oral Mercantil 1 Acdo. Núm. Exp. 1206/2025 Expediente.
Salas Badillo Laura Estrellita Vs. Mireles Enciso Israel. Oral Civil 1 Acdo. Núm. Exp. 526/2026 Expediente.
Secreto. Ejecutivo Mercantil 1 Acdo. en Incidente. Núm. Exp. 1344/2025 Providencias Precautorias.
Secreto. Providencias Precautorias Mercantil 1 Acdo. Núm. Exp. 680/2026 Expediente.
Secreto. Ejecutivo Mercantil 1 Acdo. Núm. Exp. 696/2026 Expediente.
Secreto. Ejecutivo Mercantil 1 Acdo. Núm. Exp. 795/2026 Expediente.
Secreto. Ejecutivo Mercantil 1 Acdo. en Incidente. Núm. Exp. 795/2026 Providencias Precautorias.
Secreto. Ejecutivo Mercantil 1 Acdo. Núm. Exp. 814/2026 Expediente.
Secreto. Ejecutivo Mercantil Oral Oralidad Mercantil 1 Acdo. Núm. Exp. 956/2024.
Timesa Juh Ie, S.A. de C.V. Vs. Blanco Publicidad de México, S.A. de C.V. y Blanco Publicidad de México, S.A. de C.V. Providencias Precautorias Mercantil 1 Acdo. Núm. Exp. 470/2022 Tomo Ii.
NO PUBLICADOS
A de a México S.A. de C.V. Vs. Gfy S.A. de C.V. Oral Mercantil Acdo. no Publ. de su Fecha. 1 Acdo. Núm. Exp. 815/2024.
Desarrolladora e Impulsora de Negocios S.A. P. I. de C.V. Sofom E. N. R. Vs. Covarrubias Rueda Leticia. Ejecutivo Mercantil Acdo. no Publ. de su Fecha. 1 Acdo. Núm. Exp. 470/2026 Expediente.

SOLO CONSULTA

Secreto. Ejecutivo Mercantil Oral Mercantil 1 Acdo. Núm. Exp. 804/2026 Expediente.
Vata García Miguel Ángel Vs. el Águila Compañía de Seguros S.A. de C.V. Oral Mercantil 1 Acdo. en Amparo. Núm. Exp. 1205/2025 Amparo Directo.
AUDIENCIA
Arquitectura y Construcción Calvex S.A. de C.V. y Calixto Acuña Antonio Vs. Ramos Doroteo Iván Efrén y Doroteo Martínez María del Rosario. Oral Civil. 1 Audiencia. Núm. Exp. 15/2026 Expediente.

EL SECRETARIO DE ACUERDOS
LIC. MARCOS MENDOZA MARTÍNEZ

SECRETARÍA "C"
ACUERDOS DEL 2 DE JULIO DEL 2026

Archundia Hilario Wendy Nayeli Vs. Ion Tu Casa Sapi de C.V. y Ion Financiera Sapi de C.V. Sofom Er. Oral Civil 1 Acdo. Núm. Exp. 537/2026 Expediente.
Autofinanciamiento México S.A. de C.V. Vs. Díaz Hernández José Rodrigo y López de la Cruz Livia y López López Argel. Oral Mercantil 1 Acdo. Núm. Exp. 369/2025 Expediente.
Banco Santander México Sa Institución de Banca Múltiple Grupo Financiero Santander México Vs. Centro Educativo Chaplin S.C. y Cavina de Rosas Franca. Ejecutivo Mercantil Oral Mercantil 1 Acdo. Núm. Exp. 688/2021 Tomo Dos.
Banco Santander México Sa Institución de Banca Múltiple Grupo Financiero Santander México Vs. Mosco Aguilar José Alberto. Ejecutivo Mercantil 1 Acdo. Núm. Exp. 657/2024.
Chirino Castillo Ismael Vs. Bautista Morales Liliana. Oral Mercantil 1 Acdo. Núm. Exp. 1159/2025 Expediente.
Degante González Yazmín Yoseline Vs. Comisión Federal de Electricidad. Oral Mercantil 1 Acdo. Núm. Exp. 257/2026 Expediente.
Guerrero Merino Maribel Vs. González Morales César David Erick. Medios Preparatorios Mercantil 1 Acdo. Núm. Exp. 717/2026 Expediente.
Incrisva S.A. de C.V. Vs. Operadora de Activos Alfa S.A. de C.V. Cump. de Contrato Oralidad Mercantil 1 Acdo. Núm. Exp. 690/2025 Expediente.
Nr Finance México, S.A. de C.V. Vs. Treviño Mandujano Genoveva. Oral Mercantil 1 Acdo. Núm. Exp. 819/2026 Expediente.
Secreto. Oral Mercantil 1 Acdo. Núm. Exp. 1239/2025 Expediente.
Secreto. Providencias Precautorias Mercantil 1 Acdo. Núm. Exp. 179/2026 Expediente.
Secreto. Providencias Precautorias Mercantil 1 Acdo. en Incidente. Núm. Exp. 179/2026 Providencias Precautorias.
Secreto. Ejecutivo Mercantil 1 Acdo. Núm. Exp. 247/2026 Expediente.
Secreto. Ejecutivo Mercantil 1 Acdo. Núm. Exp. 289/2025 Expediente.
Secreto. Ejecutivo Mercantil 1 Acdo. Núm. Exp. 567/2026 Expediente.
Secreto. Ejecutivo Mercantil Oral Mercantil 1 Acdo. Núm. Exp. 68/2026 Expediente.
Secreto. Ejecutivo Mercantil 1 Acdo. Núm. Exp. 707/2026 Expediente.
Secreto. Ejecutivo Mercantil 1 Acdo. Núm. Exp. 739/2026 Expediente.
Secreto. Ejecutivo Mercantil 1 Acdo. Núm. Exp. 747/2026 Expediente.
Secreto. Ejecutivo Mercantil 1 Acdo. Núm. Exp. 749/2025 Expediente.
Secreto. Ejecutivo Mercantil 1 Acdo. en Incidente. Núm. Exp. 749/2025 Providencia Precautoria.
Secreto. Ejecutivo Mercantil 1 Acdo. Núm. Exp. 77/2026 Expediente.
Secreto. Ejecutivo Mercantil 1 Acdo. Núm. Exp. 780/2026 Expediente.
Torres González Gabriela Alejandra Vs. Chávez Guzmán Arquitectos Sas de C.V. Otros Oralidad Mercantil 1 Acdo. Núm. Exp. 30/2025.
Valdés Barrutia Laura Vs. Banco Nacional de México Sa Integrante del Grupo Financiero Banamex. Oral Mercantil 1 Acdo. Núm. Exp. 558/2026 Expediente.
NO PUBLICADOS
Abastecedora de Coches S.A. de C.V. Vs. Gutiérrez Rodríguez Felipe. Ejecutivo Mercantil 1 Acdo. Núm. Exp. 519/2025 Expediente.
Banca Afirme, S.A., Institución de Banca Múltiple, Afirme Grupo Financiero y Dusof de México, S.A. de C.V. Vs. del Carpio Mercado Iván y Hernández Rentería Nancy Lizbeth y Espinosa Mercado José Oliverio. Ejecutivo Mercantil 1 Acdo. Núm. Exp. 749/2025 Expediente.
Calderón Meza Elba Jackeline Vs. Valentino Valdés Carlos Humberto. Ejecutivo Mercantil 1 Acdo. Núm. Exp. 77/2026 Expediente.
Franco Pérez Mauricio Vs. Tomás Gaytán García y Asoc S.A. de C.V. y Gaytán Téllez Girón Francisco y Téllez Girón Palacios María de Lourdes. Oral Mercantil 1 Acdo. Núm. Exp. 1320/2025 Expediente.
Secreto. Ejecutivo Mercantil 1 Acdo. Núm. Exp. 1038/2025 Expediente.
Secreto. Oral Mercantil 1 Acdo. Núm. Exp. 1239/2025 Expediente.
Secreto. Ejecutivo Mercantil 2 Acdos. Núm. Exp. 208/2025 Expediente.
Secreto. Ejecutivo Mercantil 1 Acdo. Núm. Exp. 399/2026 Expediente.
Secreto. Ejecutivo Mercantil 1 Acdo. Núm. Exp. 459/2025 Expediente.
Secreto. Ejecutivo Mercantil 1 Acdo. Núm. Exp. 518/2024.
Secreto. Ejecutivo Mercantil Oral Mercantil 2 Acdos. Núm. Exp. 68/2026 Expediente.
Secreto. Ejecutivo Mercantil 1 Acdo. Núm. Exp. 688/2026 Expediente.
Secreto. Ejecutivo Mercantil 1 Acdo. Núm. Exp. 858/2024.
Secreto. Ejecutivo Mercantil 1 Acdo. Núm. Exp. 989/2025 Expediente.
AUDIENCIA
López Veraza María del Rocío Vs. American Express Company México S.A. de C.V. Acta Minima Aud. de Juic. Oral Mercantil. 1 Audiencia. Núm. Exp. 1308/2025 Expediente.
SENTENCIA DEFINITIVA DEL 02 DE JULIO DEL 2026
López Veraza María del Rocío Vs. American Express Company México S.A. de C.V. Oral Mercantil Sent. Def. 1 Núm. Exp. 1308/2025 Expediente

LA SECRETARIA DE ACUERDOS
LIC. NITZA RODRÍGUEZ HIGUERA

TRIGÉSIMO PRIMERO DE LO CIVIL DE PROCESO ORAL

SECRETARÍA "A"
ACUERDOS DEL 2 DE JULIO DEL 2026

Alonso Reyes Antonio Vs. Banco Nacional de México, S.A. Integrante del Grupo Financiero Banamex. Oral Mercantil 1 Acdo. en Amparo. Núm. Exp. 384/2025 Amparo Directo Promov. por Act.
Alonso Reyes Antonio Vs. Banco Nacional de México, S.A. Integrante del Grupo Financiero Banamex. Oral Mercantil (4). 4 Acdos. Núm. Exp. 384/2025 Tomo Ii.
Bama Servicios Integrales S.A. de C.V. Vs. Mtz Wireless Telecomunications S.A. de C.V. Otros Oralidad Mercantil 1 Acdo. Núm. Exp. 535/2024.
BBVA México Sociedad Anónima Institución de Banca Múltiple Grupo Financiero BBVA México Vs. Tovalin Contreras Marisol. Otros Oralidad Mercantil 1 Acdo. Núm. Exp. 707/2026.
Fideicomiso Denominado Fondo para el Desarrollo Social de la Ciudad de México y Nacional Financiera Sociedad Nacional de Crédito Institución de Banca de Desarrollo como Fiduciaria del Fideicomiso Denominado Fondo para el Desarrollo Social de la Ciudad de México Vs. Pineda Trejo Marcos y Castillo González María del Carmen. Otros Oralidad Mercantil 1 Acdo. Núm. Exp. 669/2024.
Gamafarma S.A. de C.V. Vs. Álvarez García Daniel. Ejecutivo Mercantil 1 Acdo. Núm. Exp. 1000/2024.
Grupo Daisytek S.A. de C.V. Vs. Office Depot de México S.A. de C.V. Otros Oralidad Mercantil 2 Acdos. Núm. Exp. 597/2026.
Huerta Castañeda María de la Luz. Otros Oralidad Civil Se Inhibe. 1 Acdo. Núm. Exp. 701/2026.
Ingeniería y Maquinaria Electromecánica S.A. de C.V. Vs. Grupo Baysa S.A. de C.V. Otros Oralidad Mercantil 1 Acdo. Núm. Exp. 209/2024.
Mena Granados Jaquelíne Vs. BBVA México Sa Institución de Banca Múltiple Grupo Financiero BBVA México. Otros Oralidad Mercantil 2 Acdos. Núm. Exp. 494/2026.
Nero, S.A. de C.V. Vs. México M3 Storage, S.A. de C.V. Otros Oralidad Mercantil 1 Acdo. Núm. Exp. 654/2026.
Nr Finance México S.A. de C.V. Vs. Cerda Díaz Eduardo. Ejecutivo Mercantil 1 Acdo. Núm. Exp. 40/2026.
Nr Finance México S.A. de C.V. Vs. Nava Hernández Samuel y Hernández Vázquez Luz María. Ejecutivo Mercantil 1 Acdo. Núm. Exp. 570/2026.
Promotora Sku Sapi de C.V. Vs. Asersa Hd, S.A. de C.V. y Hinojosa Pérez Eduardo. Otros Oralidad Mercantil 1 Acdo. Núm. Exp. 483/2025.
Secreto. Medios Preparatorios Oral Mercantil 1 Acdo. Núm. Exp. 507/2026.
Secreto. Ejecutivo Mercantil Oral Oralidad Mercantil 1 Acdo. Núm. Exp. 741/2026.
Secreto. Ejecutivo Mercantil 1 Acdo. Núm. Exp. 801/2026.
Secreto. Medios Preparatorios Mercantil 1 Acdo. Núm. Exp. 814/2026.
AUDIENCIA
Hernández Ortega Hilda Vs. Hernández Ortega José Pedro su Sucesion. Acta de Aud. de Juic. no Publ. del 1-Julio-2026 Otros Oralidad Civil. 1 Audiencia. Núm. Exp. 1066/2025.

LA SECRETARIA DE ACUERDOS
LIC. GABRIELA ALEJANDRA DOMÍNGUEZ GARCÍA

SOLO CONSULTA
SOLO CONSULTA
SOLO CONSULTA

SECRETARÍA "B"
ACUERDOS DEL 2 DE JULIO DEL 2026

B Braun Medical de México Sapi de C.V. Vs. International Medical Service S.A. de C.V. Jurisdiccción Voluntaria Oral Mercantil 1 Acdo. Núm. Exp. 138/2026.
BBVA México Sociedad Anónima Institución de Banca Múltiple Grupo Financiero BBVA México Vs. García Mejía Juan Carlos. Ejecutivo Mercantil Requerimiento. 1 Acdo. Núm. Exp. 802/2026.
Instituto del Fondo Nacional para el Consumo de Los Trabajadores Vs. Mateo Juárez David. Otros Oralidad Mercantil 1 Acdo. Núm. Exp. 680/2026.
Leader Shoes S.A. de C.V. Vs. Banco Santander México Sa Institución de Banca Múltiple Grupo Financiero Santander México. Otros Oralidad Mercantil 1 Acdo. Núm. Exp. 300/2024.
Márquez Ortiz María de Jesús Vs. Guzmán Molleda Alicia su Sucesión y Rodríguez Martínez Antonio su Sucesión y Rodríguez Guzmán Gayne y Cuéllar Segura Germán y Rodríguez Guzmán Antonio y Rodríguez Guzmán María Dolores y Pizano Ventura José Luis y Rodríguez Guzmán Patricia y Rodríguez Guzmán Alejandro. Otros Oralidad Mercantil 1 Acdo. Núm. Exp. 267/2025.
Perfuplaza Sociedad Anónima de Capital Variable Vs. Comercializadora Altan Sociedad Anónima de Capital Variable y Inmobiliaria Anade Sociedad Anónima. Ejecutivo Mercantil 1 Acdo. Núm. Exp. 1206/2025.
Rosas Vázquez Leticia Vs. Banco Nacional de México Sa Integrante de Grupo Financiero Banamex. Ejecutivo Mercantil 1 Acdo. Núm. Exp. 495/2026.
Secreto. Ejecutivo Mercantil 2 Acdos. Núm. Exp. 1151/2025.
Secreto. Ejecutivo Mercantil 1 Acdo. en Incidente. Núm. Exp. 1151/2025 Cuad. Incidental de Providencias Precautorias.
Secreto. Ejecutivo Mercantil Ratificación. 1 Acdo. Núm. Exp. 720/2026.
Secreto. Ejecutivo Mercantil Ratificación. 1 Acdo. Núm. Exp. 725/2026.
Secreto. Ejecutivo Mercantil 1 Acdo. Núm. Exp. 860/2024 Tomo Ii.
Torres López Jacob Vs. Rodríguez Martínez Dorotea. Otros Oralidad Civil 1 Acdo. Núm. Exp. 805/2026.
NO PUBLICADO
Ochoa Pell Alberto Jorge y Ortega Romo Margarita Ana Vs. Idea Bienes Raíces S.A. de C.V. Otros Oralidad Mercantil Acdo. No Publicado. 1 Acdo. Núm. Exp. 329/2023.

LA SECRETARIA DE ACUERDOS
LIC. ANGÉLICA RUBÍ RODRÍGUEZ LOZANO

SECRETARÍA "C"
ACUERDOS DEL 2 DE JULIO DEL 2026

Caballero Martínez Sonia Vs. Yolanda Saucedo Gómez e Instituto del Fondo Nacional de la Vivienda para los Trabajadores Infonavit. Oral Civil 1 Acdo. Núm. Exp. 35/2021.
Gurrola González Pedro Enrique Vs. BBVA México Sa Institución de Banca Multlipe Grupo Financiero BBVA México. Otros Oralidad Mercantil 1 Acdo. Núm. Exp. 803/2026.
Mexalit Industrial S.A. de C.V. Vs. Siic Instalaciones y Construcción S.A. de C.V. Otros Oralidad Mercantil 1 Acdo. Núm. Exp. 560/2026.
Núñez Gómez Georgina Vs. Axxa Seguros S.A. de C.V. Otros Oralidad Mercantil 1 Acdo. Núm. Exp. 556/2026.
Saavedra Amador Blanca Margarita Vs. Cadena Comercial Oxxo S.A. de C.V. Otros Oralidad Mercantil 1 Acdo. Núm. Exp. 76/2026.
Sahagún Guitrón Guillermo Vs. Banco Nacional de México Sa Integrante del Grupo Financiero Banamex. Otros Oralidad Mercantil 1 Acdo. Núm. Exp. 966/2025.
Sánchez Mercado Oswaldo Vs. Piña Gregorio Paulino. Otros Oralidad Civil 1 Acdo. Núm. Exp. 91/2025.
Secreto. Ejecutivo Mercantil 1 Acdo. Núm. Exp. 391/2024.
Secreto. Ejecutivo Mercantil 1 Acdo. en Incidente. Núm. Exp. 391/2024 Providencias Precautorias.
Secreto. Ejecutivo Mercantil 1 Acdo. Núm. Exp. 646/2026.
Secreto. Ejecutivo Mercantil 1 Acdo. Núm. Exp. 730/2026.
Secreto. Ejecutivo Mercantil Oral Mercantil 1 Acdo. Núm. Exp. 739/2021.
Sociedad de Beneficencia Española Iap Vs. Hernández Chávez Edumundo Daniel. Otros Oralidad Civil 1 Acdo. Núm. Exp. 69/2026.
Téllez Kubli Carlos Leoncio Vs. Montero Rodríguez David Ricardo. Ejecutivo Mercantil Oral Oralidad Mercantil 1 Acdo. Núm. Exp. 351/2023.
Velasco Urbina Yessenia Guadalupe Vs. Zurich Santander Seguros México S.A. Oral Mercantil 1 Acdo. Núm. Exp. 589/2021.
AUDIENCIA
Sofom Inbursa S.A. de C.V. Sofom Er Grupo Financiero Inbursa Vs. López Gorostieta Sergio Homero. Acta Mínima de Aud. de Juic. Con Dictado de Sent. Otros Oralidad Mercantil. 1 Audiencia. Núm. Exp. 876/2025.
NO PUBLICADO
Banca Mifel, S.A. Institución de Banca Múltiple, en su Carácter de Fiduciaria en el Fideicomiso Número 169 2001 Vs. Almacenadora de Depósito Moderno Sa Organización Auxiliar de Crédito y Grupo Tmm S.A. B. Acta Mínima no Publ. del 02-07-2026 Otros Oralidad Mercantil. 1 Audiencia. Núm. Exp. 476/2025.
SENTENCIA DEFINITIVA DEL 02 DE JULIO DEL 2026
Sofom Inbursa S.A. de C.V. Sofom Er Grupo Financiero Inbursa Vs. López Gorostieta Sergio Homero. Otros Oralidad Mercantil Sent. Def. 1 Núm. Exp. 876/2025

LA SECRETARIA DE ACUERDOS
LIC. GABRIELA ALEJANDRA DOMÍNGUEZ GARCÍA

TRIGÉSIMO SEGUNDO DE LO CIVIL DE PROCESO ORAL

SECRETARÍA "A"
ACUERDOS DEL 2 DE JULIO DEL 2026

Amico Cap Sapi de C.V. Sofom Enr Vs. de Lio Reciniello Miguel Ángel y Guerrero Paz María Antonieta y Grupo Internacional de Maquinaria para Proceso y Empaque S.A. de C.V. Ejecutivo Mercantil Oral Mercantil 1 Acdo. Núm. Exp. 79/2024.
BBVA México Sa Institución de Banca Múltiple Grupo Financiero BBVA México Vs. Proveedora de Alimentos Kaninos S.A. de C.V. y Ladron de Guevara Jara Roberto. Oral Mercantil 1 Acdo. Núm. Exp. 677/2026.
Flores Almaraz Lourdes Vs. Flores y Almaraz José Mario y Heredia Hernández Isabel. Oral Civil 1 Acdo. en Expedientillo. Núm. Exp. 201/2023.
Group To Go S.A. de C.V. Vs. Creativity Evnts S.A. de C.V. y Evnt´S Designer Ap S.A. de C.V. y Burgos Martínez Joel Enrique. Oral Mercantil 1 Acdo. Núm. Exp. 493/2026.
Group To Go S.A. de C.V. Vs. Creativity Evnts S.A. de C.V. y Evnt´S Designer Ap S.A. de C.V. y Burgos Martínez Joel Enrique. Oral Mercantil Amparo. 1 Acdo. en Amparo. Núm. Exp. 493/2026 Promov. por Group To Go S.A. de C.V.
Grupo Sanborns, S.A. de C.V. Vs. Samadi Tohid. Oral Mercantil 1 Acdo. Núm. Exp. 111/2026.
Justo Lease Sapi de C.V. Vs. Distribuidoras de Energeticos la Fe S.A. de C.V. y Valdez Trejo Crescencio y Comercializadora Ecológica en Movimiento S.A. de C.V. Ejecutivo Mercantil Oral Mercantil 1 Acdo. Núm. Exp. 1039/2025.
Mdqr S.A. de C.V. Sofom Enr Vs. Martínez Zamora Mario Alberto. Ejecutivo Mercantil 1 Acdo. Núm. Exp. 1213/2025.
Ortiz Álvarez Omar Vs. Consorcio de Ingeniería Integral S.A. de C.V. Oral Mercantil 1 Acdo. Núm. Exp. 263/2024.
Ortiz Trujillo Carlos Enrque Vs. One Chance Models S de R.L. de C.V. Ejecutivo Mercantil Oral Mercantil 1 Acdo. Núm. Exp. 261/2025.
Seco Billarent Adrián Vs. Espinosa Vázquez Juan Carlos. Ejecutivo Mercantil 1 Acdo. Núm. Exp. 897/2024.
Secreto. Ejecutivo Mercantil 1 Acdo. Núm. Exp. 1117/2025.
Secreto. Ejecutivo Mercantil 1 Acdo. Núm. Exp. 1123/2025.
Secreto. Ejecutivo Mercantil 1 Acdo. Núm. Exp. 1219/2025.
Secreto. Ejecutivo Mercantil Puesta a Disp. 1 Acdo. Núm. Exp. 1345/2025.
Secreto. Ejecutivo Mercantil Oral Mercantil Providencia Precautoria. 1 Acdo. en Incidente. Núm. Exp. 177/2026 Providencia Prec. Segundo Incidente.
Secreto. Providencias Precautorias Mercantil 1 Acdo. Núm. Exp. 331/2024.
Secreto. Ejecutivo Mercantil Oral Oralidad Mercantil Puesta a Disposicion. 1 Acdo. Núm. Exp. 347/2022.
Secreto. Oral Mercantil 1 Acdo. Núm. Exp. 353/2026.
Secreto. Providencias Precautorias Mercantil 1 Acdo. en Incidente. Núm. Exp. 387/2026 Segundo Inc. de Providencias Precautorias.
Secreto. Ejecutivo Mercantil Puesta a Disp. 1 Acdo. Núm. Exp. 393/2025.
Secreto. Ejecutivo Mercantil 1 Acdo. en Expedientillo_Expediente_No_Conocido. Núm. Exp. 433/2024.
Secreto. Ejecutivo Mercantil 1 Acdo. en Incidente. Núm. Exp. 519/2025 Inc. Providencia Precautorias.

SOLO CONSULTA
SOLO CONSULTA
SOLO CONSULTA

Secreto. Ejecutivo Mercantil 1 Acdo. en Incidente. Núm. Exp. 569/2026 Providencias Precautorias.
Secreto. Ejecutivo Mercantil Puesta a Disp. 1 Acdo. Núm. Exp. 659/2025.
Secreto. Ejecutivo Mercantil Oral Mercantil Puesta a Disp. 1 Acdo. Núm. Exp. 693/2025.
Secreto. Ejecutivo Mercantil Oral Mercantil 1 Acdo. Núm. Exp. 713/2026.
Secreto. Ejecutivo Mercantil 1 Acdo. Núm. Exp. 801/2025.
Secreto. Ejecutivo Mercantil Prevención. 1 Acdo. Núm. Exp. 809/2026.
Secreto. Ejecutivo Mercantil 1 Acdo. Núm. Exp. 817/2026.
Smurfit Carton y Papel de México S de R.L. de C.V. Vs. Comercializadora Espulgar S.A. de C.V. Oral Mercantil 1 Acdo. Núm. Exp. 417/2026.
Utini Corporativo y Compañía Sas Vs. Fractal Wealth Management S.A. de C.V. Ejecutivo Mercantil 1 Acdo. Núm. Exp. 673/2026.

LA SECRETARIA DE ACUERDOS
LIC. TABATA GUADALUPE GÓMEZ LÓPEZ

SECRETARÍA "B"
ACUERDOS DEL 2 DE JULIO DEL 2026

Banco Monex Sa Institución de Banca Múltiple Monex Grupo Financiero Vs. Armarfin Sapi de C.V. Ejecutivo Mercantil Oral Mercantil 1 Acdo. Núm. Exp. 522/2024.
Bárcenas Sánchez Lidia Vs. Banco Mercantil del Norte S.A. Institución de Banca Múltiple. Oral Mercantil 1 Acdo. Núm. Exp. 206/2025.
BBVA México Sociedad Anónima Institución de Banca Múltiple Grupo Financiero BBVA México Vs. Michelena Rosello Valentina Margarita. Providencias Precautorias Mercantil 1 Acdo. Núm. Exp. 372/2026 Providencias Precautorias.
Castro Castilleja Edith Yaderi. Ejecutivo Mercantil Amparo. 1 Acdo. en Amparo. Núm. Exp. 10012/2026.
Construcciones y Suministros Farogo S.A. de C.V. Vs. Gobierno del Distrito Federal Delegación Tlalpan y Ahora Gobierno de la Ciudad de México por Conducto de la Alcaldia de Tlalpan. Oral Mercantil 1 Acdo. Núm. Exp. 312/2024.
Detención Oportuna Integral S.A. de C.V. Vs. Meik & Health México S.A. de C.V. Oral Mercantil 1 Acdo. Núm. Exp. 502/2025.
Estrategas Fusionando Sociedad por Acciones Simplificada de C.V. Vs. Mra Entretenimiento S.A. de C.V. Ejecutivo Mercantil 1 Acdo. Núm. Exp. 626/2025.
Franco Ravelo Gerardo y Mendoza Álvarez María Estela Vs. Fabre Orozco Rodolfo y Rodrigo de Fabre Gloria. Oral Civil 1 Acdo. Núm. Exp. 768/2026.
Hoval Advance Asfaltos y Emulsiones S.A. de C.V. Vs. Reocon Infraestructura Terrestre S.A. de C.V. Oral Mercantil 1 Acdo. Núm. Exp. 312/2026.
Martínez Roa María Elena Vs. Zambrano Campos Lorena y Martínez Ordóñez Conrado. Ejecutivo Mercantil Oral Mercantil 1 Acdo. Núm. Exp. 326/2023.
Mcguiness Capwell Mark Vs. Gutiérrez Barrios Marina. Ejecutivo Mercantil 1 Acdo. Núm. Exp. 860/2025.
Montepio Luz Saviñon Iap Vs. Floriáno Ignacio Rolando. Oral Civil 1 Acdo. Núm. Exp. 624/2026.
Nr Finance México S.A. de C.V. Vs. Riveles Navarrete María Dolores. Ejecutivo Mercantil 1 Acdo. Núm. Exp. 506/2026.
Pimsa Marketing Group S.A. de C.V. Vs. Mirei Pharma de México S.A. de C.V. Oral Mercantil 1 Acdo. Núm. Exp. 818/2026.
Prado Espinosa María de Los Ángeles Vs. Cabrera Marina. Ejecutivo Mercantil 1 Acdo. Núm. Exp. 596/2025.
Rodríguez Olvera Cynthia Eugenia Vs. Pérez Rodríguez Liliana Ivette. Oral Civil 1 Acdo. Núm. Exp. 138/2026.
Secreto. Ejecutivo Mercantil 1 Acdo. Núm. Exp. 1048/2025.
Secreto. Ejecutivo Mercantil 1 Acdo. Núm. Exp. 1156/2025.
Secreto. Ejecutivo Mercantil Puesta a Disposicion. 1 Acdo. Núm. Exp. 1252/2025.
Secreto. Providencias Precautorias Mercantil 1 Acdo. Núm. Exp. 158/2024.
Secreto. Ejecutivo Mercantil 1 Acdo. Núm. Exp. 284/2026.
Secreto. Ejecutivo Mercantil Oral Mercantil 1 Acdo. Núm. Exp. 376/2025.
Secreto. Ejecutivo Mercantil Oral Mercantil 1 Acdo. en Incidente. Núm. Exp. 376/2025 Inc. Providencia Precautorias.
Secreto. Providencias Precautorias Mercantil 1 Acdo. Núm. Exp. 426/2022.
Secreto. Ejecutivo Mercantil 1 Acdo. Núm. Exp. 524/2026.
Secreto. Ejecutivo Mercantil Oral Mercantil 1 Acdo. Núm. Exp. 54/2024.
Secreto. Providencias Precautorias Mercantil 1 Acdo. Núm. Exp. 542/2026 Providencias Precautorias.
Secreto. Providencias Precautorias Mercantil 1 Acdo. Núm. Exp. 596/2026 Providencias Precautorias.
Secreto. Ejecutivo Mercantil 1 Acdo. Núm. Exp. 636/2026.
Secreto. Providencias Precautorias Mercantil 1 Acdo. Núm. Exp. 648/2026.
Secreto. Ejecutivo Mercantil 1 Acdo. Núm. Exp. 650/2026.
Secreto. Ejecutivo Mercantil 1 Acdo. en Expedientillo_Expediente_No_Conocido. Núm. Exp. 766/2024.
Secreto. Ejecutivo Mercantil 1 Acdo. Núm. Exp. 816/2026.
Secreto. Medios Preparatorios Civil Desechado. 1 Acdo. Núm. Exp. 820/2026.
Secreto. Ejecutivo Mercantil 1 Acdo. Núm. Exp. 856/2025.
Secreto. Providencias Precautorias Mercantil 1 Acdo. Núm. Exp. 868/2025.
Secreto. Ejecutivo Mercantil 1 Acdo. Núm. Exp. 904/2025.
Stm Financial S.A. de C.V. Sociedad Financiera de Objeto Múltiple Entidad Regulada Grupo Financiero Inbursa Vs. Gerardo Aarón Soberanes Reyes. Ejecutivo Mercantil 1 Acdo. Núm. Exp. 1296/2025.
Uribe Gallegos Emmanuel. Ejecutivo Mercantil Amparo. 1 Acdo. en Amparo. Núm. Exp. 10016/2026.

EL SECRETARIO DE ACUERDOS
LIC. BERNARDO SAÚL CORTES ROSAS

SECRETARÍA "C"
SIN PUBLICACIÓN

TRIGÉSIMO TERCERO DE LO CIVIL DE PROCESO ORAL

SECRETARÍA "A"
ACUERDOS DEL 2 DE JULIO DEL 2026

Banco Santander México Sociedad Anónima Institución de Banca Múltiple Grupo Financiero Santander México Vs. Agraimet S.A. de C.V. y Lopez Díaz Pedro Luis. Oral Mercantil Respuesta de Oficio. 1 Acdo. Núm. Exp. 195/2026.
BBVA México Sociedad Anónima Institución de Banca Múltiple Grupo Financiero BBVA México Vs. Paredes Vega Lucía Astrud. Oral Mercantil Respuesta Oficio. 1 Acdo. Núm. Exp. 527/2026.
Be Arrendadora S de R.L. de C.V. Vs. Construcciones y Dragados del Sureste S.A. de C.V. Oral Mercantil Prevencion. 1 Acdo. Núm. Exp. 802/2026.
Corporativo de Servicios de Seguridad y Limpieza Privada S.A. de C.V. Vs. Condominios del Edificio Schiller 303 y 309 A.C. y Kracer Slomovich Efrén. Oral Civil 1 Acdo. Núm. Exp. 133/2026.
Desarrolladora de Infraestructura Puerto Escondido S.A. de C.V. Vs. Romero Rodríguez Joaquín. Oral Mercantil Contestación de Agravios. 1 Acdo. Núm. Exp. 614/2026.
Enlace de Negocios en Crecimiento Humano S.A. de C.V. Vs. Mis Metricas Sapi de C.V. Oral Mercantil Admisorio. 1 Acdo. Núm. Exp. 681/2026.
García Rosales Karen Nohemí Vs. García Luna Ana Angélica. Juris. Voluntaria Mercantil Recibe Turno. 1 Acdo. Núm. Exp. 532/2023.
Maldonado Romero Silvia Gabriela Vs. Zurich Santander Seguros México, S.A. Oral Mercantil Autorizacion. 1 Acdo. Núm. Exp. 103/2021.
Morales Romero Jorge Alberto Vs. Rodríguez Ruíz José Antonio. Ejecutivo Mercantil Oral Mercantil 1 Acdo. Núm. Exp. 235/2024.
Peña Cruz Jéssica y Carrasco Niño Víctor Adrián Vs. Faraday Cdr Hidrocarburos S de R.L. de C.V. Oral Civil Prevencion. 1 Acdo. Núm. Exp. 803/2026.
Ramírez Garduño Irene y Chávez Ramírez Vania y Chávez Ramírez Roberto Godwin Vs. HSBC Seguros S.A. de C.V. Grupo Financiero Hasbc. Oral Civil Deberá Estarse. 3 Acdos. Núm. Exp. 71/2026.
Red Amigo Dal Sapi de C.V. Sofom Enr Vs. Cti Conexiones Telefónicas Inalambricas S.A. de C.V. y García Pérez Andrés Aldhair. Ejecutivo Mercantil Oral Mercantil Exhibe Minutas. 1 Acdo. Núm. Exp. 1011/2024.
Red Amigo Dal Sapi de C.V. Sofom Enr Vs. Enn Mex Franchising Comercio Importación y Exportación Ltda S.A. de C.V. y Soares de Oliveira Nathali. Ejecutivo Mercantil Exhibe Minuta. 1 Acdo. Núm. Exp. 1211/2025.
Secreto. Oral Mercantil Admisorio. 1 Acdo. Núm. Exp. 741/2026.

SOLO CONSULTA
SOLO CONSULTA
SOLO CONSULTA

Unión Pizukopa, S.A. de C.V. Oral Mercantil Respuesta Oficio. 1 Acdo. Núm. Exp. 235/2026.
AUDIENCIAS
Inteligencia Comercial Vs. Banco Nacional. Acta de Aud. de Juic. Oral Mercantil. 1 Audiencia. Núm. Exp. 189/2026.
Rainier Heli International Inc. Vs. Helikan S.A. de C.V. y Velázquez Dorantes Cuauhtémoc. Acta de Aud. Prelim. Ejecutivo Mercantil. 1 Audiencia. Núm. Exp. 1262/2025.

EL SECRETARIO DE ACUERDOS
LIC. JONATHAN RAYA PALACIOS

SECRETARÍA "B"
ACUERDOS DEL 2 DE JULIO DEL 2026

Banco del Bajío Sa Institución de Banca Múltiple Vs. Skn Imagen y Belleza S.A. de C.V. y Rojas Sevilla Víctor Manuel. Ejecutivo Mercantil Informe Telmex. 1 Acdo. Núm. Exp. 58/2026.
BBVA México Sa Institución de Banca Múltiple Grupo Financiero BBVA México Vs. Mundo Zavaz S.A. de C.V. y Zamora Vázquez Raúl. Providencias Precautorias Mercantil Razon Actuarial. 1 Acdo. Núm. Exp. 140/2026.
BBVA México Sociedad Anónima Institución de Banca Múltiple Grupo Financiero BBVA México Vs. Vela Galicia Adriana. Oral Mercantil Turno Siara. 1 Acdo. Núm. Exp. 219/2026.
Carranza Melo Diego. Ord. Civil Remitir Expedientillo. No Corresponde. 1 Acdo. en Expedientillo. Núm. Exp. 1077/2024.
Cibanco, Sociedad Anónima, Institución de Banca Múltiple, Actuando en su Carácter de Fiduciario en el Fideicomiso F00241 Vs. Anguiano Alcalá Ma Inés y Flores Anguiano Rocío. Oral Mercantil Sin Lugar. 1 Acdo. Núm. Exp. 778/2025.
Cordero Hernández Rosa Isela Vs. Aguilar Luna Jorge. Oral Civil Admisorio. 1 Acdo. Núm. Exp. 680/2026.
El Palacio de Hierro S.A. de C.V. Vs. González Olivares Sahichi Abraham. Oral Mercantil Previo Pago. 1 Acdo. Núm. Exp. 800/2026.
Entergi S de R.L. de C.V. Vs. Advance Builders S.A. de C.V. Oral Mercantil Admisorio. 1 Acdo. Núm. Exp. 719/2026.
Gutiérrez Hernández Elizabeth Guadalupe y Ace Telecom F S.A. de C.V. Vs. Zurich Santander Segurso México S.A. Oral Mercantil Autorizacion. 1 Acdo. Núm. Exp. 488/2026.
Mercedes Benz Mobility México S de R.L. de C.V. Vs. González Yáñez Jorge Luis y López Yáñez Karla. Ejecutivo Mercantil Oral Mercantil Girar Oficio Siara. 1 Acdo. Núm. Exp. 954/2025.
Salazar Moreno Liliana Vs. Benítez Rodríguez Miguel Ángel. Oral Mercantil Contestación de Demanda. 1 Acdo. Núm. Exp. 134/2026.
Sánchez Pizarro Erick Vs. Martínez Granados Jaime. Oral Mercantil Autoriza. 1 Acdo. Núm. Exp. 1199/2025.
Secreto. Providencias Precautorias Mercantil Razón. 1 Acdo. Núm. Exp. 140/2026.
Secreto. Oral Mercantil Admisorio. 1 Acdo. Núm. Exp. 746/2026.
Sistemas de Computo y Redes Inalambricas S.A. de C.V. Vs. Kananhit S.A. de C.V. Oral Mercantil Billete. 1 Acdo. Núm. Exp. 444/2024.
Sm Asesores de Negocios Sas de C.V. Vs. Banamex Banco Nacional de México Sa Integrante del Grupo Financiero Banamex. Oral Mercantil Notificación. 1 Acdo. en Incidente. Núm. Exp. 550/2024 Bis. 3 Inc. de Liquidación de Intereses.
Socafi S.A. de C.V. Vs. Carrsaco Segura Amin Gabriel y Mendoza Ponce Jazmín. Ejecutivo Mercantil Oral Mercantil 1 Acdo. Núm. Exp. 450/2026.
Tello Zanabria Juan Carlos Vs. Metro Solaris México S.A. de C.V. Ejecutivo Mercantil Admisorio. 1 Acdo. Núm. Exp. 720/2026.
Velasco Maldonado Elvia Lourdes Vs. Rodríguez Peralta Karen. Oral Civil Razon Actuarial. 1 Acdo. Núm. Exp. 4/2025.
AUDIENCIA
BBVA México, Sociedad Anónima, Institución de Banca Múltiple, Grupo Financiero BBVA México Vs. Olguín Zenteno Edgar Daniel. Se Señala Fecha de Aud. Oral Mercantil. 1 Audiencia. Núm. Exp. 818/2025.

LA SECRETARIA DE ACUERDOS
LIC. BRENDA MARTÍNEZ RIOS

SECRETARÍA "C"
ACUERDOS DEL 2 DE JULIO DEL 2026

Banco Santander México Sa Institución de Banca Múltiple Grupo Financiero Santander México Vs. Despacho Integral Adm XXI S de R.L. de C.V. y Hernández Pérez Zuleyma Berenice. Ejecutivo Mercantil Desistimiento. 1 Acdo. Núm. Exp. 3/2026.
Pichardo Arzate Gustavo Vs. Pérez Cruz Miguel Ángel. Ejecutivo Mercantil Siara. 1 Acdo. Núm. Exp. 1180/2025.
Rodríguez Morales José Ricardo Vs. Colmenares Castañeda Juan Carlos. Ejecutivo Mercantil Cinco Días. 1 Acdo. Núm. Exp. 838/2025.
Safilo de México S.A. de C.V. Vs. Orosco Rodas Guillerilda Oralia. Ejecutivo Mercantil Exhorto. 1 Acdo. Núm. Exp. 161/2026.
Secreto. Ejecutivo Mercantil Devolución de Exhorto. 1 Acdo. Núm. Exp. 1252/2025.
Secreto. Ejecutivo Mercantil Aud. Difiere. 1 Acdo. Núm. Exp. 193/2026.
Secreto. Ejecutivo Mercantil 1 Acdo. Núm. Exp. 23/2026.
Secreto. Ejecutivo Mercantil Desistimiento. 1 Acdo. Núm. Exp. 328/2026.
Secreto. Providencias Precautorias Mercantil Informe Siara. 1 Acdo. Núm. Exp. 417/2026.
Secreto. Ejecutivo Mercantil Expedientillo. 1 Acdo. Núm. Exp. 455/2026 Expedientillo.
Secreto. Providencias Precautorias Mercantil Informe Siara. 1 Acdo. Núm. Exp. 532/2025.
Secreto. Ejecutivo Mercantil Cedula. 1 Acdo. Núm. Exp. 537/2025.
Secreto. Ejecutivo Mercantil Gira Exhorto. 1 Acdo. Núm. Exp. 683/2026.
Secreto. Ejecutivo Mercantil Devolución de Exhorto. 1 Acdo. Núm. Exp. 70/2026.
Secreto. Providencias Precautorias Mercantil Admisorio. 1 Acdo. Núm. Exp. 711/2026.
Secreto. Ejecutivo Mercantil Admisorio. 1 Acdo. Núm. Exp. 723/2026.
Secreto. Ejecutivo Mercantil Admisorio. 1 Acdo. Núm. Exp. 729/2026.
Secreto. Ejecutivo Mercantil Prevencion. 1 Acdo. Núm. Exp. 801/2026.
Secreto. Oral Mercantil Requerimiento. 1 Acdo. Núm. Exp. 834/2026.
Secreto. Ejecutivo Mercantil Requerimiento. 1 Acdo. Núm. Exp. 835/2026.
Socafi S.A. de C.V. Vs. Arroyo Sánchez Víctor Gabriel y García Reyes Alexandrova y Rodríguez Castañeda Raúl Abraham. Ejecutivo Mercantil Acusa Rebeldia. 1 Acdo. Núm. Exp. 504/2025.
Sofipa Corporation Sapi de C.V. Sofom Enr Vs. Gómez Almaraz Miguel Ángel y Arredondo Diaz Martha Laura. Ejecutivo Mercantil Cedula Diligenciada. 2 Acdos. Núm. Exp. 1140/2025.
SENTENCIA INTERLOCUTORIA
Palma Espinosa Joaquín Vs. Ruano Quiroz Cristian Amed. Ejecutivo Mercantil Sent. Interl. 1 Núm. Exp. 193/2026

LA SECRETARIA DE ACUERDOS
LIC. VIOLETA RIVERA SANTILLÁN

TRIGÉSIMO CUARTO DE LO CIVIL DE PROCESO ORAL

SECRETARÍA "A"
ACUERDOS DEL 2 DE JULIO DEL 2026

Artica Soluciones Programas, Sociedad Anónima de Capital Variable. Vs. Link Technologies. Oral Mercantil 1 Acdo. Núm. Exp. 737/2026.
Ascencio Almada Luis Antonio. No Definido No Definido 2 Acdos. en Amparo_Buscador. Núm. Exp. 827/2026 Amparo Indirecto 827/2026-II Quejoso: Ascencio Almada Luis Antonio.
Autofinanciamiento México S.A. de C.V. Vs. Rodríguez Fuentes Moisés y Bravo González Margarita. Oral Mercantil 1 Acdo. Núm. Exp. 793/2026.
Banco Mercantil del Norte Sociedad Anónima Institución de Banca Múltiple Grupo Financiero Banorte Vs. Guantes Vargas S.A. de C.V. y Gvargas Comercializadora S.A. de C.V. y Vargas Pérez Carreño Abraham y Vargas Legaspi Juan. Ejecutivo Mercantil 1 Acdo. Núm. Exp. 681/2024.
Centrocel Teresa, S. C. Vs. Coronel Barrios Graciela Edith. Oral Mercantil 1 Acdo. en Amparo. Núm. Exp. 729/2024 Amparo Directo 24/06/2026 Quejoso: Centrocel Teresa S. C.
Centrocel Teresa, S. C. Vs. Coronel Barrios Graciela Edith. Oral Mercantil 3 Acdos. en Amparo. Núm. Exp. 729/2024 Amparo Directo 26/06/2026 Quejosa: Coronel Barrios Graciela Edith.
Centrocel Teresa, S. C. Vs. Coronel Barrios Graciela Edith. Oral Mercantil 1 Acdo. en Amparo. Núm. Exp. 731/2024 Amparo Directo 24/06/2026, Quejoso: Centrocel Teresa, S. C.

SOLO CONSULTA

Centrocel Teresa, S. C. Vs. Coronel Barrios Graciela Edith. Oral Mercantil 2 Acdos. en Amparo. Núm. Exp. 731/2024 Amparo Directo 26/06/2026 Quejosa: Coronel Barrios Graciela Edith.
Cervezas Cuauhtémoc Moctezuma S.A. de C.V. Vs. Band Of Insiders Boi Sc. Oral Mercantil 1 Acdo. Núm. Exp. 371/2026.
Díaz Torres Hugo Alejandro Vs. Congesa S.A. de C.V. y García Lagunas José. Oral Mercantil 1 Acdo. Núm. Exp. 811/2026.
El Palacio de Hierro S.A. de C.V. Vs. Escamilla Siller Alberto Jesús. Oral Mercantil 1 Acdo. Núm. Exp. 791/2026.
Grupo Inmobiliario Star Center, S.A. de C.V. Vs. Jiménez de León Omar Jesús. Oral Mercantil 1 Acdo. Núm. Exp. 717/2026.
Hospital Real San José S.C. Vs. Medi Access Sapi de C.V. Otros Oralidad Mercantil 1 Acdo. en Amparo. Núm. Exp. 747/2023 Amparo Directo 03-06-2026 Quejoso: Hospital Real San José, S. C.
Huerta Chamorro Marco Uzai Vs. Primero Seguros S.A. de C.V. Oral Mercantil 1 Acdo. Núm. Exp. 731/2026.
Ibarra Rojas Isis del Sol Vs. Metaxchange Capital S.A. de C.V. Oral Mercantil 1 Acdo. Núm. Exp. 817/2026.
Jiménez Plata Christian Jair Vs. Vela Suárez Mercedes Abelina. Oral Mercantil 1 Acdo. Núm. Exp. 729/2026.
Limpieza Total en Interiores S.A. de C.V. Vs. Automotores Azcapotzalco S.A. de C.V. y Volkswagen Leasing Sociedad Anónima de Capital Variable. Oral Civil 1 Acdo. Núm. Exp. 587/2023.
López Cruz Alejandro Vs. Mardesa Grupo Inmobiliario S.A. de C.V. Ejecutivo Mercantil Oral Mercantil 1 Acdo. en Amparo. Núm. Exp. 303/2022 Amparo Indirecto 329/2026 Quejoso: Alejandro López Cruz.
López Salgado Aldo Vs. Mejía Cruz Benito. Otros Oralidad Civil 1 Acdo. Núm. Exp. 681/2023.
Morales Aguirre Clemente Vs. Salinas Mejía Erick y Rodríguez Hernández María Judith. Oral Civil 1 Acdo. Núm. Exp. 719/2026.
Nauma Development Group S.A. de C.V. Vs. Saucedo del Campo María del Pilar. Oral Mercantil 1 Acdo. Núm. Exp. 751/2026.
Secreto. Oral Mercantil 2 Acdos. Núm. Exp. 1061/2025.
Secreto. Providencias Precautorias Mercantil 1 Acdo. Núm. Exp. 223/2026.
Secreto. Ejecutivo Mercantil Oral Mercantil 1 Acdo. en Incidente. Núm. Exp. 583/2026 Inc. de Providencias Precautorias y Retención de Bienes.
Secreto. Ejecutivo Mercantil Oral Mercantil 1 Acdo. Núm. Exp. 657/2026.
Secreto. Ejecutivo Mercantil Oral Mercantil 1 Acdo. en Incidente. Núm. Exp. 663/2026 Inc. de Providencias Precautorias.
Secreto. Ejecutivo Mercantil Oral Mercantil 1 Acdo. Núm. Exp. 715/2026.
Secreto. Ejecutivo Mercantil Oral Mercantil 1 Acdo. Núm. Exp. 727/2026.
Secreto. Providencias Precautorias Mercantil 1 Acdo. Núm. Exp. 747/2026.
Secreto. Ejecutivo Mercantil Oral Mercantil 1 Acdo. Núm. Exp. 809/2026.
Secreto. Ejecutivo Mercantil 1 Acdo. Núm. Exp. 819/2026.
Secreto. Ejecutivo Mercantil Oral Mercantil 1 Acdo. Núm. Exp. 825/2026.
Secreto. Ejecutivo Mercantil Oral Mercantil 1 Acdo. Núm. Exp. 827/2026.
NO PUBLICADOS
BBVA México Sociedad Anónima Institución de Banca Múltiple Grupo Financiero BBVA México Vs. Bárcena Pérez Alejandro. Oral Mercantil 1 Acdo. Núm. Exp. 1021/2025.
Secreto. Ejecutivo Mercantil Oral Mercantil 1 Acdo. Núm. Exp. 713/2026.

SENTENCIA DEFINITIVA DEL 02 DE JULIO DEL 2026

Mota Valdés Jéssica Guadalupe Vs. Hdi Seguros S.A. de C.V. Oral Mercantil Cump. Amparo 1 Núm. Exp. 843/2024

LA SECRETARIA DE ACUERDOS POR MINISTERIO DE LEY
LIC. CLAUDIA CORTES ROSAS

SECRETARÍA "B"
ACUERDOS DEL 2 DE JULIO DEL 2026

Airbus Slc S.A. de C.V. Vs. Msi 2000 S.A. de C.V. Oral Mercantil 1 Acdo. en Amparo. Núm. Exp. 602/2024 Amparo Directo 09/06/26 Quejoso: Airbus Slc, S.A. de C.V.
Aves Ideal S.A. de C.V. Vs. el Pollito de la Rodeo S.A. de C.V. Medios Preparatorios Mercantil 1 Acdo. Núm. Exp. 594/2026.
Banco Mercantil del Norte Sa Institución de Banca Múltiple Grupo Financiero Banorte Casualmente por Fusión de Ixe Banco Sa Institución de Banca Múltiple Ixe Grupo Financiero en su Carácter de Fiduciario en el Fideicomiso Identificado Administrativamente Con el Número F571 Vs. Escobedo Solórzano Paulina. Otros Oralidad Mercantil 1 Acdo. Núm. Exp. 476/2024.
BBVA México Sociedad Anónima Institución de Banca Múltiple Grupo Financiero BBVA México Vs. Colon Ramos Raúl. Oral Mercantil 1 Acdo. Núm. Exp. 714/2026.
BBVA México Sociedad Anónima Institución de Banca Múltiple Grupo Financiero BBVA México Vs. García Mejía Manuel Iván. Oral Mercantil 1 Acdo. Núm. Exp. 716/2026.
BBVA México Sociedad Anónima Institución de Banca Múltiple Grupo Financiero BBVA México Vs. Sánchez Finol José Manuel. Otros Oralidad Mercantil 1 Acdo. Núm. Exp. 820/2026.
Caballero Padilla Guillermo René Vs. Cie Restaurantes S.A. de C.V. Oral Mercantil 1 Acdo. Núm. Exp. 1056/2025.
Camus Ferreira Patricia María y Fajer Camus Patricia y Fajer Camus Paulina y Fajer Camus Rafael Elías Vs. 5m2 Holding Sapi de C.V. y 5m2 Andenes Sapi de C.V. Ejecutivo Mercantil 1 Acdo. Núm. Exp. 860/2024 Tomo Iii.
Castilleja Hernández Elia Zabdi Vs. Marín Uribe Brandon Iván. Oral Civil 1 Acdo. Núm. Exp. 1368/2025.
Centrocel Teresa, S. C. Vs. Coronel Barrios Graciela Edith. Oral Mercantil 1 Acdo. en Amparo. Núm. Exp. 728/2024 Amparo Directo 24/06/2026 Quejoso: Centrocel Teresa, S. C.
Centrocel Teresa, S. C. Vs. Coronel Barrios Graciela Edith. Oral Mercantil 2 Acdos. en Amparo. Núm. Exp. 728/2024 Amparo Mdirecto 26/06/2026 Quejoso: Coronel Barrios Graciela Edith.
Centrocel Teresa, S. C. Vs. Coronel Barrios Graciela Edith. Oral Mercantil 1 Acdo. en Amparo. Núm. Exp. 730/2024 Amparo Directo 24/06/2026 Quejoso: Centrocel Teresa S. C.
Centrocel Teresa, S. C. Vs. Coronel Barrios Graciela Edith. Oral Mercantil 3 Acdos. en Amparo. Núm. Exp. 730/2024 Amparo Directo 26/06/2026 Quejoso: Coronel Barrios Graciela Edith.
Chávez Peón Pablo Luis de la Macorra Vs. Manzanilla Menéndez Ilithya. Ejecutivo Mercantil Oral Oralidad Mercantil 1 Acdo. en Expedientillo. Núm. Exp. 1284/2025 Expedientillo.
Ci Banco, S.A. I. B. M., Fiduciario en el Fideicomiso de Administración Con Actividad Empresarial Cib/2414 Vs. Ela & Ela, S. C. Oral Mercantil 1 Acdo. Núm. Exp. 592/2023.
Coppel S.A. de C.V. Vs. Silva Ramirez Orianna de Paol. Medios Preparatorios Mercantil 1 Acdo. Núm. Exp. 814/2026.
Kptl México Bank S.A. I. B. M., Kapital México Grupo Financiero Vs. Moreno Hernández Mario. Oral Mercantil 1 Acdo. Núm. Exp. 812/2026.
Martínez de la Torre Manríquez Óscar Alejandro Vs. Banco Nacional de México Sa Integrante del Grupo Financiero Banamex. Oral Mercantil 1 Acdo. Núm. Exp. 704/2026.
Mora Soto María Erendira Vs. Metaxchange Capital S.A. de C.V. Oral Mercantil 1 Acdo. Núm. Exp. 792/2026.
Nacional Financiera Sociedad Nacional de Crédito Institución de Banca de Desarrollo como Fiduciaria de Fideicomiso Denominado Fondo para el Desarrollo Social de la Ciudad de México Vs. Rodríguez Degollado Guillermina y Ávila Rodríguez Marco Antonio. Oral Mercantil 1 Acdo. Núm. Exp. 828/2026.
Nacional Financiera Sociedad Nacional de Crédito Institución de Banca de Desarrollo Vs. Logística Tamsa S.A. de C.V. y Navarrete Gutiérrez Thelam Eunice y Álvarez Robles José Guadalupe y Mora Muñoz Dolores Felisa. Otros Oralidad Mercantil 1 Acdo. Núm. Exp. 768/2021.
Núñez Diez Martínez Víctor Alejandro Vs. Ruíz Narcia Florinda Vs. Laura Esperanza Paz Acata, Evelyn Montserrat y Cynthia Michelle Ambas de Apellidos Diez Martínez Paz. Ejecutivo Mercantil Oral Mercantil 1 Acdo. en Tercería. Núm. Exp. 594/2021 Terc. Excl. de Dominio.
Operadora Hotelera G. I. S.A. de C.V. No Definido No Definido 1 Acdo. en Amparo_Buscador. Núm. Exp. 1159/2025 Amparo Indirecto 1159/2025, Quejosos: Operadora Hotelera G. I. S.A. de C.V.
Sánchez Gutiérrez Luis Arturo Vs. Cuadriello José Ramón. Oral Civil 1 Acdo. Núm. Exp. 712/2026.
Santiago Montañez Enriqueta Vs. González Azpiazu Mariana. Juris. Voluntaria Civil 1 Acdo. Núm. Exp. 806/2026.
Secreto. Providencias Precautorias Mercantil 1 Acdo. Núm. Exp. 162/2026.
Secreto. Ejecutivo Mercantil Oral Mercantil 1 Acdo. Núm. Exp. 492/2026.
Secreto. Ejecutivo Mercantil Oral Mercantil 1 Acdo. Núm. Exp. 672/2026.

SOLO CONSULTA

Secreto. Ejecutivo Mercantil Oral Mercantil 1 Acdo. Núm. Exp. 684/2026.
Secreto. Oral Mercantil 1 Acdo. Núm. Exp. 704/2025.
Secreto. Ejecutivo Mercantil Oral Mercantil 1 Acdo. Núm. Exp. 706/2026.
Secreto. Ejecutivo Mercantil Oral Mercantil 1 Acdo. Núm. Exp. 718/2026.
Secreto. Ejecutivo Mercantil Oral Mercantil 1 Acdo. Núm. Exp. 726/2026.
Secreto. Providencias Precautorias Mercantil 1 Acdo. Núm. Exp. 732/2026.
Secreto. Oral Mercantil 1 Acdo. Núm. Exp. 800/2026.
Secreto. Ejecutivo Mercantil Oral Mercantil 1 Acdo. Núm. Exp. 802/2026.
Secreto. Ejecutivo Mercantil Oral Mercantil 1 Acdo. Núm. Exp. 810/2026.
Sky Grupo Asesor Sociedad Civil, Sistemas y Desarrollos Rack, Sociedad Anónima de Capital Variable. Ejecutivo Mercantil 1 Acdo. en Amparo_Buscador. Núm. Exp. 1128/2025 Amparo 1128/2025 Mesa: 3-B.
Suministros Integrales Plata S.A. de C.V. Vs. Martínez Hernández Francisco Javier. Oral Mercantil 1 Acdo. Núm. Exp. 818/2026.
Tinoco de la Cruz Verónica Vs. Rangel Reyes José León. Oral Civil 1 Acdo. Núm. Exp. 702/2026.
Toyota Financial Services México S.A. de C.V. Vs. Hugo Enrique y Montalvo Calderas Landy Alejandra. Ejecutivo Mercantil 1 Acdo. Núm. Exp. 542/2024.
NO PUBLICADO
Secreto. Ejecutivo Mercantil Oral Mercantil 1 Acdo. Núm. Exp. 600/2026.

LA SECRETARIA DE ACUERDOS
LIC. CLAUDIA CORTES ROSAS

SECRETARÍA "C"
SIN PUBLICACIÓN

TRIGÉSIMO QUINTO DE LO CIVIL DE PROCESO ORAL

SECRETARÍA "A"
ACUERDOS DEL 2 DE JULIO DEL 2026

Banca Mifel Sa Institución de Banca Múltiple Grupo Financiero Mifel Vs. Targa Fuels S.A. de C.V. y Jáuregui Saad Julio Ignacio y Petroliferos Enermex Sapi de C.V. Ejecutivo Mercantil Sicor. 1 Acdo. en Incidente. Núm. Exp. 543/2026 Providencias Precautorias.
Banco Autofin México S.A. Institución de Banca Múltiple Vs. Castellanos Pérez Sara. Oral Mercantil Acuerdo. 1 Acdo. Núm. Exp. 367/2025.
Banco del Bajío S.A. Insitución de Banca Múltiple. Providencias Precautorias Mercantil Acuerdo. 1 Acdo. en Expedientillo. Núm. Exp. 439/2021 Bis. 1 Expedientillo.
Banco del Bajío Sociedad Anónima, Institución de Banca Múltiple Vs. Fcd Labs S.A. de C.V., y Inmobiliaria Toyocan S.A. de C.V. y Cruz Peinado María Eugenia y de la Torre Cruz Alejandra. Providencias Precautorias Mercantil Informe Justificado. 2 Acdos. en Amparo. Núm. Exp. 281/2021 725/2026-Ii.
BBVA México Sa Institución de Banca Múltiple Grupo Financiero BBVA México Vs. Santos Peña Luis Alberto. Oral Mercantil Providencias Ejecutadas. 1 Acdo. en Incidente. Núm. Exp. 1357/2025 Providencia Precautoria.
BBVA México Sociedad Anónima Institución de Banca Múltiple Grupo Financiero BBVA México Vs. Mejías López Claudio Alejandro. Oral Mercantil Aclare. 1 Acdo. Núm. Exp. 1019/2025.
Caja de Previsión de la Policía Preventiva de la Ciudad de México Vs. Soto Sierra Abdiel Cristian. Oral Civil Cedula Sin Diligenciar. 1 Acdo. Núm. Exp. 717/2026.
Campero Rojas Ricardo Vs. Desarroladora de Proyectos Eps, S.A. de C.V. Oral Mercantil Cedula Diligenciada. 1 Acdo. en Incidente. Núm. Exp. 855/2024 Liquidación de Intereses.
Castro Castilleja Edith Yaderi. Oral Mercantil Informe Justificado. 2 Acdos. en Amparo_Buscador. Núm. Exp. 189/2026 Bis. 1 Amparo Loco Edith Yaderi 25/Mzo/26.
Cetelem S.A. de C.V. Sociedad Financiera de Objeto Múltiple Entidad Regulada Grupo Financiero Inbursa Vs. Osorio Zetina Yazmín. Ejecutivo Mercantil Exh. Sin Diligenciar. 1 Acdo. Núm. Exp. 715/2025.
Cetelem S.A. de C.V. Sofom Er Grupo Financiero Inbursa Vs. Arzola Álvarez Gustavo Alfonso. Ejecutivo Mercantil Exh. Sin Diligenciar. 1 Acdo. Núm. Exp. 1347/2025.
Cohen Amkie Lily Vs. Banco Nacional de México S.A. Integrante del Grupo Financiero Banamex. Oral Mercantil Cedula Sin Diligenciar. 1 Acdo. Núm. Exp. 457/2026.
Cortés Badillo Omar Adán Vs. Olvera Sánchez Rocío Zenaida. Oral Civil Admite Recurso de Revisión. 1 Acdo. en Cuaderno_Amparo_Dem. Núm. Exp. 213/2024 Amparo Indireco D. C. 1025/2025 Rocío Zenaida 8/Sep/2025.
Daimler Financial Services México Sociedad de Responsabilidad Limitada de Capital Variable Vs. Olivas Rostro Lizeete Berenice. Ejecutivo Mercantil Oral Mercantil Cedula Sin Diligenciar. 1 Acdo. en Incidente. Núm. Exp. 53/2025 Providencia Precautoria.
Fernández Villalobos Pelayo y su Sucesión Vs. López Contreras Eduardo. Oral Mercantil Cedula Sin Diligenciar. 1 Acdo. Núm. Exp. 467/2025.
Inprofe, S.A. de C.V. Vs. Distrito Box Promotions, S.A. de C.V. Oral Mercantil Admisión Demanda. 1 Acdo. Núm. Exp. 749/2026.
Integración Tecnológica Virtual S.A. de C.V. Vs. Servicio de Ingeniería e Integración de Sistemas S.A. de C.V. y Villalobos Cardone Héctor Agustín. Oral Mercantil Aclare. 2 Acdos. Núm. Exp. 25/2025.
Juárez Gurria Esperanza Guadalupe Vs. Seguros Banorte S.A. de C.V. Grupo Financiero Banorte. Oral Civil No Se Admite Demanda. 1 Acdo. Núm. Exp. 719/2026.
Lease For You S.A. de C.V. Vs. Centro Médico Jgl S.A. de C.V. y Lujan Irastorza Jesús Estuardo. Providencias Precautorias Mercantil Vista Oficio Sat. 1 Acdo. Núm. Exp. 177/2024.
Machuca Sánchez Aureliana Vs. BBVA México Institución de Banca Múltiple Grupo Financiero BBVA México. Oral Mercantil Acuerdo. 1 Acdo. Núm. Exp. 605/2026.
Nr Finance México S.A. de C.V. Vs. Grijalva Álamos María. Ejecutivo Mercantil Expedientillo. 1 Acdo. Núm. Exp. 1309/2025.
Oviedo Núñez Zandra Norma Vs. Alcalá León Elena Raquel Socorro y Alcalá Cueto José Joaquín. Oral Civil Cedula Sin Diligenciar. 2 Acdos. Núm. Exp. 661/2026.
Rangel Marcelino Eva Vs. Inmovent México Soluciones Patrimoniales S.A. de C.V. Oral Civil Cedula Sin Diligenciar. 1 Acdo. Núm. Exp. 833/2024.
Rodríguez Pérez Sergio Fabián Vs. Zurich Santander Seguros México, S.A. Oral Mercantil Exhorto. 1 Acdo. Núm. Exp. 217/2022.
Ronquillo Torres Ángel Moisés Vs. Banco Invex Sa Institución de Banca Múltiple Invex Grupo Financiero. Oral Mercantil Exh. Sin Diligenciar. 1 Acdo. Núm. Exp. 743/2026.
Secreto. Ejecutivo Mercantil Ratif. Firma. 1 Acdo. Núm. Exp. 687/2026.
Secreto. Ejecutivo Mercantil Admisión Demanda. 1 Acdo. Núm. Exp. 731/2026.
Secreto. Ejecutivo Mercantil Admisión Demanda. 1 Acdo. Núm. Exp. 801/2026.
Secreto. Providencias Precautorias Mercantil Prevención (Demanda Virtual). 1 Acdo. Núm. Exp. 803/2026.
Secreto. Ejecutivo Mercantil Prevención (Demanda Virtual). 1 Acdo. Núm. Exp. 805/2026.
Secreto. Ejecutivo Mercantil Prevención (Demanda Virtual). 1 Acdo. Núm. Exp. 807/2026.
Sindicato Industrial de Trabajadores y Artistas de Televisión y Radio Similares y Conexos de la República Mexicana Vs. Estrella Macías Antonio. Ejecutivo Mercantil Cedula. 1 Acdo. Núm. Exp. 747/2025.
Socafi S.A. de C.V. Vs. Monroy Ledezma Beatriz Adriana y Alcántara Vázquez Yolanda. Ejecutivo Mercantil Estarse. 1 Acdo. Núm. Exp. 1281/2025.
Urbanhub Spv5, S. de R. L. de C.V. Vs. Morales González Andree Astrid. Ejecutivo Mercantil Prevencion. 1 Acdo. Núm. Exp. 737/2026.
Urdapilleta Ramírez María de Lourdes Vs. Jaramillo Becerra Fernando Arturo. Oral Civil Concluido por Pago. 1 Acdo. Núm. Exp. 567/2023.
Vepor Arrendamiento, S.A. de C.V. Vs. Ecoineo, S.A. de C.V. y Bushdid Bonilla Ariadna Marcela y París Bushdid Juan Miguel. Ejecutivo Mercantil Acuerdo. 1 Acdo. Núm. Exp. 461/2025.
MAL PUBLICADO
Bancoppel Sa Institución de Banca Múltiple Vs. Arteaga Marcelo Óscar y Proinar Logistics S.A. de C.V. Ejecutivo Mercantil Acuerdo. 1 Acdo. Núm. Exp. 579/2025 Acomulado 711/25.
NO PUBLICADOS
Guerrero Rodríguez Claudia Teresa Vs. Guerrero Rodríguez María Teresa y Inmobiliaria Atzacoalco Sa y Registro Público de la Propiedad y de Comercio de la Ciudad de México y Banca Somex y hoy Banco Santander México Sa Institución de Banca Múltiple Grupo Financiero Santander México. Oral Civil Acuerdo. 1 Acdo. Núm. Exp. 515/2023.

SOLO CONSULTA

Nacional Financiera Sociedad Nacional de Crédito Institución de Banca de Desarrollo como Fiduciaria del Fideicomiso Denominado Fondo de Desarrollo Social de la Ciudad de México Vs. de Jesús Rivera Gabriela y Suárez Martínez Rubén. Oral Mercantil Estarse. 1 Acdo. Núm. Exp. 199/2026.

Syngenta Agro S.A. de C.V. Vs. Muis Manuel Mérida R También Conocida como Luis Manuel Mérida Román y Estrada Soto Lesly Yuritzi. Ejecutivo Mercantil Exh. Sin Diligenciar. 1 Acdo. Núm. Exp. 1275/2025.

LA SECRETARIA DE ACUERDOS
LIC. CYNTHIA NAVARRO RUBALCAVA

SECRETARÍA "B"
ACUERDOS DEL 2 DE JULIO DEL 2026

Altea Servicios y Logística S.A. de C.V. Vs. Constructora Kohui S.A. de C.V. Providencias Precautorias Mercantil Se Sobresee Juic. de Amparo. 1 Acdo. en Amparo. Núm. Exp. 46/2026 Cuad. de Amp. Promov. por Constructora Kohui, S.A. de C.V.

Banco Santander México, S.A. Institución de Banca Múltiple Grupo Financiero Santander Vs. Mexher Mexicana de Herramientas, S.A. de C.V. y Otro. Ejecutivo Mercantil Oral Mercantil el Codemandado Desahoga Vista en Incidente. 1 Acdo. en Incidente. Núm. Exp. 804/2021 Incidente.

Bautista Olmedo Sergio Alfredo Vs. Puc Cauich Victoriano. Ejecutivo Mercantil 1 Acdo. Núm. Exp. 420/2026.

BBVA México Sociedad Anónima Institución de Banca Múltiple Grupo Financiero BBVA México Vs. Quezada Luna Gabriel Enrique. Oral Mercantil Prevención (Demanda Virtual). 1 Acdo. Núm. Exp. 806/2026.

Bustos Pérez Óscar Vs. García Ruíz Gladis. Oral Civil Turno Cedula de Notificacion. 1 Acdo. Núm. Exp. 458/2025.

Bwana Capital Sapi de C.V. Vs. Window Seat Sapi de C.V. Oral Mercantil Admisión Demanda. 1 Acdo. Núm. Exp. 804/2026.

Caja de Previsión de la Policía Preventiva de la Ciudad de México Vs. Diego Fragoso Juan Pablo. Oral Civil Razon Actuarial Vista. 1 Acdo. Núm. Exp. 718/2026.

Desarrolladora University Tower S.A. de C.V. y Desarrolladora del Parque S.A. de C.V. Vs. Pasini Bertran Teresa. Oral Mercantil Exhibe Edictos. 1 Acdo. Núm. Exp. 148/2025.

Distribuidora Gallaz Sociedad Anónima de Capital Variable Vs. Martínez Mejía Nohemí Liliana. Oral Mercantil Oficio Infonavit. 1 Acdo. Núm. Exp. 492/2023.

El Palacio de Hierro S.A. de C.V. Vs. Trejo Cervantes Pablo Jorge. Oral Mercantil Razon Actuarial Vista. 1 Acdo. Núm. Exp. 474/2026.

Favela García Héctor Federico su Sucesión Vs. Banco Mercantil del Norte Sa Institución de Banca Múltiple Grupo Financiero Banorte. Oral Mercantil No Ha Lugar y Vista. 1 Acdo. Núm. Exp. 1268/2025.

Fideicomiso Bienestar Educativo de la Ciudad de México Vs. BBVA México Sa Institución de Banca Múltiple Grupo Financiero BBVA México. Oral Mercantil Vista. 1 Acdo. Núm. Exp. 270/2023 Tomo Iii.

Grupo de Dignostico Aries Sapi de C.V. Vs. Tsi-Toll System Installation S.A. de C.V. Ord. Mercantil Admision. 1 Acdo. Núm. Exp. 738/2026.

Gutiérrez Terrón José Roberto Vs. Thermoply Roofing Group S.A. de C.V. y Vargas Medina Marco Antonio. Ejecutivo Mercantil No Se Autoriza. 1 Acdo. Núm. Exp. 1164/2025.

Inmobiliaria Alco la Raza, S.A. de C.V. Vs. Gralsa, S.A. de C.V. Oral Mercantil Se Admite Incidente. 1 Acdo. en Incidente. Núm. Exp. 62/2025 Incidente.

Lopwz Ortiz Eduarda Sabina Vs. Banco Nacional de México Sa Integrante del Grupo Financiero Banamex. Oral Mercantil 1 Acdo. Núm. Exp. 200/2025.

Materiales y Etiquetas Millennium S.A. de C.V. Vs. Gráfica Villalba S.A. de C.V. Oral Mercantil Ejecucion. 1 Acdo. Núm. Exp. 54/2025.

Montoya Lara María Valentina Vs. Lara Montoya Ignacio. Oral Civil Rebeldia Escritura. 2 Acdos. Núm. Exp. 778/2022.

Operadora Falcón Sapi de C.V. Sofom Enr Vs. Abagy Pérez Juan José. Ejecutivo Mercantil Se Remite a Diverso Auto. 1 Acdo. en Incidente. Núm. Exp. 754/2025 Providencia Precautoria.

Portafolio de Negocios, S.A. de C.V., Sofom, E. R. Vs. Inmobiliaria Pami, S.A. de C.V. Providencias Precautorias Mercantil Se Remiten Constancias a la Sala. 1 Acdo. Núm. Exp. 1012/2024.

Rangel Gutiérrez Mario Ubaldo Vs. Chubb Seguros México, S.A. Oral Mercantil Se Rinden Constancias. 1 Acdo. en Amparo. Núm. Exp. 822/2021 Amparo Indirecto Ibkan Capital Sociedad Anónima 18/05/26.

Reséndiz Ruíz Aurelio Vs. Jaimes Octavo Juan. Oral Civil Razon Actuarial Agregar. 1 Acdo. Núm. Exp. 930/2025.

Reyes Reyes J Jesús Vs. Moreno Estrada Natalia y Mónica Estrada O. Mónica Estrada Arcos. Ejecutivo Mercantil Se Admite Incidente. 1 Acdo. en Incidente. Núm. Exp. 1032/2025 Incidente.

Scotiabank Inverlat Sa Institución de Banca Múltiple Grupo Financiero Scotiabank Inverlat Vs. el Alba Productora de Carne S.A. de C.V. y Garza González Rubén y Garza González Carlos Alberto y Garza Garza Héctor Alejandro y Garza Flores Silvia. Ejecutivo Mercantil Se Ordenan Oficios de Localización. 1 Acdo. Núm. Exp. 246/2025.

Secreto. Ejecutivo Mercantil Oficio Fgr. 1 Acdo. Núm. Exp. 1200/2025.

Secreto. Ejecutivo Mercantil Se Previene para que Proporcione Correo Electrónico. 1 Acdo. Núm. Exp. 1318/2025.

Secreto. Ejecutivo Mercantil Oral Mercantil Oficio Fgr. 1 Acdo. Núm. Exp. 150/2025.

Secreto. Medios Preparatorios Mercantil Oficio Telmex. 1 Acdo. Núm. Exp. 192/2026.

Secreto. Ejecutivo Mercantil Oficio Recodatorio Cnbv. 1 Acdo. Núm. Exp. 336/2026.

Secreto. Ejecutivo Mercantil Oral Mercantil Se Previene para que Proporcione Número Telefónico. 1 Acdo. Núm. Exp. 62/2024.

Secreto. Ejecutivo Mercantil Turno Oficio. 1 Acdo. Núm. Exp. 676/2026.

Secreto. Ejecutivo Mercantil 1 Acdo. Núm. Exp. 728/2026.

Secreto. Ejecutivo Mercantil Admisión Demanda. 1 Acdo. Núm. Exp. 800/2026.

Secreto. Providencias Precautorias Mercantil Prevención (Demanda Virtual). 1 Acdo. Núm. Exp. 802/2026.

Secreto. Ejecutivo Mercantil Turno Cedula de Notificacion. 1 Acdo. Núm. Exp. 836/2025.

Secreto. Ejecutivo Mercantil Turno Cedula de Notificacion. 1 Acdo. en Incidente. Núm. Exp. 836/2025 Providencia Precautoria.

Secreto. Ejecutivo Mercantil Oficio Recordatorio Cnbv. 1 Acdo. en Incidente. Núm. Exp. 84/2026 Providencia Precautoria.

Secreto. Ejecutivo Mercantil Oral Mercantil Oficio Fgr. 1 Acdo. Núm. Exp. 970/2024.

Servicio Tres Encinas, S.A. de C.V. Vs. Juárez Avendaño Abel. Oral Mercantil Requerimiento de Pago. 1 Acdo. Núm. Exp. 200/2024.

Volkswagen Leasing S.A. de C.V. Vs. Mejía Lira Omar Antonio y Mejía Torres León Antonio. Oral Mercantil No Se Acuerda de Conformidad. 1 Acdo. Núm. Exp. 370/2026.

AUDIENCIAS

Amador Valdez Juan Enrique Vs. Alurgia, S de R.L. de C.V. y Arellano González Xóchitl y Arellano González Nayeli y Arellano González Miguel y González Ramírez Virginia. Acta Minima Oral Mercantil. 1 Audiencia. Núm. Exp. 572/2025.

Flores Santillán María de Lourdes Alejandra y Nuño Cervantes Humberto Vs. Aig Seguros México S.A. de C.V. Fecha Prelim. Oral Mercantil. 1 Audiencia. Núm. Exp. 552/2026.

SENTENCIA INTERLOCUTORIA NO PUBLICADA

Balderas Saynes Yahra Yolanda Vs. Metlife México S.A. de C.V. Oral Mercantil Sent. Interl. 1 Sent. Inter. en Incidente. Núm. Exp. 66/2023 Inc. de Ejecc. de Sent. Repct Liqui y Actualiz. por Mora e Inter. Morat. Capit. 05/06/26

LA SECRETARIA DE ACUERDOS
LIC. LETICIA ARIADNA ROMERO DÁVILA

SECRETARÍA "C"
SIN PUBLICACIÓN

TRIGÉSIMO SEXTO DE LO CIVIL DE PROCESO ORAL

SECRETARÍA "A"
ACUERDOS DEL 2 DE JULIO DEL 2026

Álvaro Justo Hernández, Apoderado de Mota Engil México. Ejecutivo Mercantil Susp. Definitiva. 1 Acdo. en Expedientillo_Expediente_No_Conocido. Núm. Exp. 617/2026 Amparo Indirecto 617/2026-Ii, Promov. por Mota Engil México, 21-05-2026.

Armenta Maya Gibran Leobardo Vs. Ideer Corporativo Argod. Oral Civil 1 Acdo. Núm. Exp. 573/2026.

Autofinanciamiento México S.A. de C.V. Vs. Rodríguez Tlatelpa Carlos Joel y Rodríguez Arenas Mari Hayde y Arenas Martínez María Guadalupe. Oral Mercantil 1 Acdo. Núm. Exp. 357/2026.

SOLO CONSULTA

Banco Covalto S.A., Institución de Banca Múltiple Vs. Mov&Mediam S.A. de C.V. y Martínez Gómez Fernando. Ejecutivo Mercantil Oral Mercantil Disp. Of C. 1 Acdo. en Incidente. Núm. Exp. 1315/2025 Providencia Precautoria.

BBVA México Sa Institución de Banca Múltiple Grupo Financiero BBVA México Vs. Recillas Rivera Rocío. Oral Mercantil 1 Acdo. Núm. Exp. 701/2026.

BBVA México Sociedad Anónima Institución de Banca Múltiple Grupo Financiero BBVA México Vs. Aviña Zepeda José Rodrigo. Oral Mercantil 1 Acdo. Núm. Exp. 41/2026.

BBVA México Sociedad Anónima Institución de Banca Múltiple Grupo Financiero BBVA México Vs. Aviña Zepeda José Rodrigo. Oral Mercantil 1 Acdo. Núm. Exp. 71/2026.

Coldwell Banker Affiliates de México S.A. de C.V. Vs. Bienes Raíces Ultratec S.A. de C.V. Oral Mercantil Se Señala Fecha de Aud. de Juicio. 1 Acdo. Núm. Exp. 617/2024.

Colección Intima Vs. García Valencia Bernardo. Ejecutivo Mercantil 1 Acdo. Núm. Exp. 321/2026.

Contreras Aguilar Martín Vs. Banco Nacional de México Sa Integrante del Grupo Financiero Banamex. Oral Mercantil Cedula de Notif. Sin Practicar. 1 Acdo. en Amparo. Núm. Exp. 289/2024 Amparo Directo Banco Nacional de México, S.A. Integ. Deel Grupo Financiero Banamex. 5-05-2026.

Distribuidora Liverpool, S.A. de C.V. Vs. Martínez Hernández Raúl Sergio. Medios Preparatorios Mercantil Aud. Medios Preparatorios. 1 Acdo. Núm. Exp. 653/2026.

Fajardo Preciado Verónica Vs. Hernández Lechuga Alberto. Ejecutivo Mercantil 1 Acdo. Núm. Exp. 457/2025.

Financiera por el Impulso Económico S.A. de C.V. Sofom Enr Vs. Longoria Estrada Juan. Ejecutivo Mercantil Disp. Of C. 1 Acdo. Núm. Exp. 1215/2025.

Flexirent S.A. de C.V. Vs. Lanz Sánchez Víctor Manuel. Oral Mercantil 1 Acdo. Núm. Exp. 413/2025.

Hernández Castro Faviola Vs. Camacho Ruíz Noé Octavio. Oral Civil 1 Acdo. Núm. Exp. 733/2026.

Merlin Ken Cochran West en Representación de Los Menores de Edad E. C. G. y B. C. G. Vs. Escuela Secundaria de la Ciudad de México S.C. y Fondo Polanco Campestre A.C. Oral Mercantil 1 Acdo. Núm. Exp. 351/2026.

Nacional Financiera Sociedad Nacional de Crédito Institución de Banca de Desarrollo como Fiduciaria del Fideicomiso Denominado Fondo de Desarrollo Social de la Ciudad de México Vs. Contreras González Armando y González Fuentes Petra. Oral Mercantil 3 Acdos. Núm. Exp. 199/2026.

Nauma Development Group S.A. de C.V. Vs. Villareal Alavez Braulio. Oral Mercantil Envio de Exh. C. 1 Acdo. Núm. Exp. 595/2026.

Rabbit Impulsora de Mercados S.A. de C.V. Vs. Energía Verde y Negocios Sustentables S.A. de C.V. Oral Mercantil 1 Acdo. Núm. Exp. 87/2026.

Reyes Cortés Elizabeth Vs. Dolores Zeferino Catalina. Oral Civil 1 Acdo. Núm. Exp. 343/2025.

Secreto. Ejecutivo Mercantil 1 Acdo. Núm. Exp. 1299/2025.

Secreto. Ejecutivo Mercantil Oral Mercantil 2 Acdos. Núm. Exp. 1345/2025.

Secreto. Ejecutivo Mercantil 1 Acdo. en Incidente. Núm. Exp. 305/2026 Providencia Precautoria.

Secreto. Ejecutivo Mercantil Expedientillo. 1 Acdo. Núm. Exp. 403/2026.

Secreto. Ejecutivo Mercantil 1 Acdo. Núm. Exp. 443/2026.

Secreto. Ejecutivo Mercantil 1 Acdo. Núm. Exp. 483/2026.

Secreto. Ejecutivo Mercantil Oral Mercantil 1 Acdo. en Incidente. Núm. Exp. 55/2026 Providencia Precautoria.

Secreto. Ejecutivo Mercantil 1 Acdo. Núm. Exp. 689/2026.

Secreto. Ejecutivo Mercantil Inc. de Providencia Precautoria. 1 Acdo. en Incidente. Núm. Exp. 689/2026 Providencia Precautoria.

Secreto. Ejecutivo Mercantil 1 Acdo. Núm. Exp. 695/2026.

Secreto. Providencias Precautorias Mercantil 1 Acdo. Núm. Exp. 729/2026.

Secreto. Ejecutivo Mercantil 1 Acdo. Núm. Exp. 737/2026.

Secreto. Ejecutivo Mercantil 1 Acdo. Núm. Exp. 747/2026.

Secreto. Providencias Precautorias Mercantil Prevención. 1 Acdo. Núm. Exp. 823/2026.

Secreto. Ejecutivo Mercantil Requerimiento de Exhibición de Documentos. 1 Acdo. Núm. Exp. 827/2026.

Sofimex, Institución de Garantías, S.A. Vs. Murky, S.A. de C.V. y Rivera Trejo Carlos y Rivera Hernández Antonio y Rivera Hernández Teófila. Oral Mercantil 1 Acdo. Núm. Exp. 707/2026.

Vázquez Maliachi Cristian Vs. Banco Mercantil del Norte Sa Institución de Banca Múltiple Grupo Financiero Banorte. Oral Mercantil 1 Acdo. Núm. Exp. 1327/2025.

LA SECRETARIA DE ACUERDOS
LIC. GABRIELA PADILLA RAMÍREZ

SECRETARÍA "B"
ACUERDOS DEL 2 DE JULIO DEL 2026

Autofinanciamiento México S.A. de C.V. Vs. Cartagena Borraz Alma Delia y Cartagena Borraz Gaspar y Mariscal Girón José Domingo. Oral Mercantil Turno. 1 Acdo. Núm. Exp. 682/2025.

Autofinanciamiento Mzd S.A. de C.V. Vs. Ortiz Ortigoza María Elena y Rodríguez Ortiz Israel. Ejecutivo Mercantil Estése. 2 Acdos. Núm. Exp. 808/2025.

Banco Mercantil del Norte Sa Institución de Banca Múltiple Grupo Financiero Banorte Vs. Muñoz Gómez Gustavo. Ejecutivo Mercantil 1 Acdo. en Incidente. Núm. Exp. 562/2026 Providencias Precautorias.

Banco Nacional del Ejército, Fuerza Aérea y Armada, Sociedad Nacional de Crédito, Institución de Banca de Desarrollo Vs. Cruz Martínez Francisco Moisés. Ejecutivo Mercantil Caducidad. 1 Acdo. Núm. Exp. 608/2024.

Banco Santander México, S.A., Institución de Banca Múltiple, Grupo Financiero Santander México Vs. Consultoría Byot en Negocios y Tecnologías, Sociedad de Responsabilidad Limitada de Capital Variable y Serralde Palacios Óscar Gustavo. Ord. Mercantil Turno. 1 Acdo. en Incidente. Núm. Exp. 750/2025 Inc. Providencia Precautoria.

BBVA México Sociedad Anónima Institución de Banca Múltiple Grupo Financiero BBVA México Vs. Bueno Téllez Manuel. Oral Mercantil Caducidad. 1 Acdo. 1 Acdo. en Incidente. Núm. Exp. 422/2025.

BBVA México Sociedad Anónima Institución de Banca Múltiple Grupo Financiero BBVA México Vs. Mendoza Nieto Jorge Arturo. Providencias Precautorias Mercantil Acuse Siara C. 1 Acdo. en Incidente. Núm. Exp. 612/2025.

BBVA México, S.A., Institución de Banca Múltiple, Grupo Financiero BBVA México Vs. Hernández Flores Francisco. Oral Mercantil Caducidad. 1 Acdo. 1 Acdo. en Incidente. Núm. Exp. 146/2024.

BBVA México, Sociedad Anónima, Institución de Banca Múltiple, Grupo Financiero BBVA México Vs. Maya Arreola Raúl. Providencias Precautorias Mercantil Acuse Siara C. 1 Acdo. en Incidente. Núm. Exp. 292/2025.

Bisba S.A. de C.V. Vs. Inetum Business Solutions México S.A. de C.V. Oral Mercantil Cuad. de Amparo. 1 Acdo. en Amparo. Núm. Exp. 732/2023 Amparo Directo Promov. por Bisba S.A. de C.V., 26-06-2026.

Castillo Sánchez Juana Vs. Cárdenas Godínez Eduardo. Oral Civil Cump. de Ejecutoria. 1 Acdo. Núm. Exp. 464/2022.

Castillo Sánchez Juana Vs. Cárdenas Godínez Eduardo. Oral Civil Cuad. de Amparo. 1 Acdo. en Amparo. Núm. Exp. 464/2022 Amparo Núm. 1257/2025. 7-01-2026.

Clínica Rhenals Oftalmologica y Cirugía Plástica A.C. Vs. Metlife México S.A. de C.V. y Grupo Nacional Provincial Sab Gnp y Seguros Banorte S.A. de C.V. Grupo Financiero Banorte y Zurich Aseguradora Mexicana S.A. de C.V. Zurich México y Seguros Monterrey New York Life S.A. de C.V. y Seguros Inbursa Sa Grupo Financiero Inbursa. Oral Mercantil Cuad. de Amparo. 1 Acdo. en Amparo. Núm. Exp. 1262/2025 Amparo Directo Promov.mpor Clínica Rhenals Oftalmica, D. C. 13/2026.

Cuevas Anguiano Alicia Vs. Asthormhut Servicios Profesionales Mx S.A. de C.V. Ejecutivo Mercantil Oral Mercantil Turno. 1 Acdo. Núm. Exp. 374/2025.

Cvm Value Solutions S.A. de C.V. Vs. Abaco Commoditys S.A. de C.V. y Gómez Mendizábal Ricardo. Medios Preparatorios Mercantil 1 Acdo. Núm. Exp. 150/2025.

Diagnóstico Molecular de Leucemias y Terapia Celular Sociedad Anónima de Capital Variable y Rosales García María de Érika Vs. Pérez Hernández Silvia y Jiménez Toral Carlos y Jiménez Pérez Carlos Rodrigo y Meneses Juárez Marco Antonio. Oral Mercantil Cuad. de Amparo. 1 Acdo. en Amparo. Núm. Exp. 100/2026 Amparo Directo Promov. por Diagnóstico Molecular de Leucemias y Terap. Cel. 19-02-2026.

SOLO CONSULTA
SOLO CONSULTA
SOLO CONSULTA

Distribuidora Kroma S.A. de C.V. Vs. Mantenimiento y Electricidad Serpro S.A. de C.V. y Esteves Caro Karla Vanessa. Ejecutivo Mercantil Oral Mercantil Aclara. 1 Acdo. Núm. Exp. 730/2022.
Fortrade Sf Sapi de C.V. Sofom Enr Vs. Mercadeo Tres S.A. de C.V. y Tenorio Ramos Edgardo. Ejecutivo Mercantil Oral Mercantil Vista. 2 Acdos. Núm. Exp. 42/2025.
González Ortiz José Gonzalo Vs. Promotora Aura Capital Sc. Ejecutivo Mercantil 2 Acdos. Núm. Exp. 506/2026.
Jc Imper S.A. de C.V. Vs. Banco Nacional de México S.A. de Integrante del Grupo Financiero Banamex. Oral Mercantil Exhibe Billete de Dep. 1 Acdo. Núm. Exp. 530/2024.
Lgf Occidente S.A. de C.V. Sofom Enr Vs. Castañeda Brito Estrella Zurisadai. Ejecutivo Mercantil Caducidad. 1 Acdo. Núm. Exp. 1100/2025.
Liberty Fianzas, S.A. de C.V. Vs. Transformaciones Maro, S.A. de C.V. y Martínez González Juan Manuel y Robles Ortega Patricia Eugenia. Oral Mercantil Señala Fecha de Aud. 1 Acdo. Núm. Exp. 532/2024.
Liverpool Pc Sa Se Cv Vs. Vázquez Rioja Raúl Ariel. Oral Mercantil Caducidad. 1 Acdo. Núm. Exp. 600/2025.
Lumbreras Rivera Ignacio. Ejecutivo Mercantil Oral Mercantil 1 Acdo. Núm. Exp. 96/2021 Tomo Ii.
Mexarrend, S.A. P. I. de C.V. Vs. Atlantic Salmon, S. de R. L. de C.V. y González Cabrera Moisés. Ejecutivo Mercantil Oral Mercantil Caducidad. 1 Acdo. Núm. Exp. 68/2022.
Navarro Barriga Gerardo Vs. Acosta Rodríguez Gisela Tatiana y Solís Olmedo Jesús Armando. Ejecutivo Mercantil Turno. 1 Acdo. en Incidente. Núm. Exp. 144/2026 Providencias Precautorias.
Patimonio Privado, S.A. de C.V. Vs. Casa Marzam, S.A. de C.V. y Grupo Comercial e Industrial Marzam, S.A. P. I. de C.V. Oral Mercantil Acta Minima de Aud. de Juic. y Resolu. 1 Acdo. Núm. Exp. 300/2026.
Portafolio de Negocios, S.A. de C.V., Sofom, E. R. Vs. Díaz Bilbao Roberto y Bilbao Ramírez Rosa María y Díaz Guzmán Héctor Jaime y Garduño Barrera Armando Margarito. Ejecutivo Mercantil Vista. 1 Acdo. Núm. Exp. 940/2025.
Promotora Feltanin, S.A. de C.V. y Tawil Laniado Raquel y Klein Stern Bernardo Vs. Martínez Gordillo Juan Luis y Martínez Calderón Laura Bertha. Oral Civil por Practicada. 1 Acdo. Núm. Exp. 398/2025.
Sánchez García Iván Vs. Autobike S.A. de C.V. Oral Mercantil Cuad. de Amparo. 1 Acdo. en Amparo. Núm. Exp. 1330/2025 Amparo Directo Promov. por Iván Sánchez García, 15-06-2026.
Santiesteban Contreras Paulina Vs. Asesoría Trueba Mc Gregor, S. C. y Ferraez Lara Ana Graciela. Juris. Voluntaria Civil 1 Acdo. Núm. Exp. 830/2026.
Secreto. Ejecutivo Mercantil 1 Acdo. Núm. Exp. 144/2026.
Secreto. Ejecutivo Mercantil No Se Tiene por Desahogada Prevención. 1 Acdo. Núm. Exp. 738/2026.
Secreto. Ejecutivo Mercantil Admisorio. 1 Acdo. Núm. Exp. 772/2026.
Secreto. Ejecutivo Mercantil Admisorio. 1 Acdo. Núm. Exp. 778/2026.
Secreto. Providencias Precautorias Mercantil Prevención. 1 Acdo. Núm. Exp. 822/2026.
Secreto. Ejecutivo Mercantil 1 Acdo. Núm. Exp. 834/2026.
Suabca, S.A. También Conocida como Super Abastecedora de Carne, S.A. Vs. López Flores José Manuel. Ejecutivo Mercantil Oral Oralidad Mercantil Cuad. de Amparo. 1 Acdo. en Amparo. Núm. Exp. 432/2024 Amparo Número 564/2026.
Unifin Financiera, S.A. B. de C.V. Vs. Recycling Plastic, S.A. de C.V. Providencias Precautorias Mercantil 1 Acdo. Núm. Exp. 656/2026.
Uribe Gallegos Emmanuel. Oral Civil Cuad. de Amparo. 1 Acdo. en Amparo. Núm. Exp. 290/2026 Amparo Promov. por Emmanuel Uribe Gallegos. Amparo 129/2026. 14-04-2026.
Vega Miranda Christian Vs. Jasso Velázquez Jesús Vladymir. Oral Civil 2 Acdos. Núm. Exp. 474/2026.
Emsi Rh, S. C. Vs. BBVA Bancomer. S. A, Institución de Banca Múltiple, Grupo Financiero BBVA Bancomer. Oral Mercantil 1 Acdo. Núm. Exp. 496/2025.

SENTENCIA DEFINITIVA DEL 02 DE JULIO DEL 2026

Patimonio Privado, S.A. de C.V. Vs. Casa Marzam, S.A. de C.V. y Grupo Comercial e Industrial Marzam, S.A. P. I. de C.V. Oral Mercantil Sent. Def. 1 Núm. Exp. 300/2026

LA SECRETARIA DE ACUERDOS
LIC. GABRIELA PADILLA RAMÍREZ

SECRETARÍA "C"
SIN PUBLICACIÓN

TRIGÉSIMO SÉPTIMO DE LO CIVIL DE PROCESO ORAL

SECRETARÍA "A"
ACUERDOS DEL 2 DE JULIO DEL 2026

Aguirre Aguilar José Armando Vs. de Ávila Zaldívar Jesús Alejandro. Oral Civil un Acuerdo. 1 Acdo. Núm. Exp. 77/2026.
At Proyectos y Servicios Electrociviles S.A. de C.V. Vs. Banco Nacional de México Sa Integrante del Grupo Financiero Banamex. Oral Mercantil Exhibe Billete. 1 Acdo. Núm. Exp. 671/2024.
Banco Autofin México Sa Institución de Banca Múltiple Vs. Lara Ortega Osiris Arturo. Ejecutivo Mercantil Oral Mercantil un Acuerdo. 1 Acdo. Núm. Exp. 374/2025.
BBVA México, Sociedad Anónima, Institución de Banca Múltiple, Grupo Financiero BBVA México. Vs. Sánchez Acosta Ana Ramona Concepcio. Oral Mercantil un Acuerdo. 1 Acdo. Núm. Exp. 11/2025.
Cruz Prado Abel Vs. Díaz Medina Javier. Ejecutivo Mercantil Oral Mercantil un Acuerdo. 1 Acdo. Núm. Exp. 861/2025.
Durán Bedolla Alexis Vs. Unitaria Inversión Inmobiliaria S.A. Oral Civil Acta Minima. 1 Acdo. Núm. Exp. 312/2026.
García Lozano Claudia Vs. Carentan S.A. de C.V. y Agudo Mille Juan Miguel. Oral Mercantil un Acuerdo. 1 Acdo. Núm. Exp. 1234/2025.
Narro Flores Juan José Vs. Grupo Marzuz S.A. de C.V. y Zubiate Nava José Luis. Oral Mercantil Acuerdo. 1 Acdo. Núm. Exp. 448/2020 Tomo Ii.
Portafolio de Negocios S.A. de C.V. Sofom Er Vs. Aguilar Núñez Ramón y Divani Living Room Sets S.A. de C.V. y Alvarado Anguiano Nora Laura. Providencias Precautorias Mercantil Acuerdo. 1 Acdo. Núm. Exp. 907/2025.
Portafolio de Negocios S.A. de C.V. Sofom Er Vs. Aguilar Núñez Ramón y Divani Living Room Sets S.A. de C.V. y Alvarado Anguiano Nora Laura. Providencias Precautorias Mercantil Acuerdo. 2 Acdos. en Amparo. Núm. Exp. 907/2025 Amparo Indirecto 565/2026-Vii-O.
Portafolio de Negocios, S.A. de C.V. Sofom E. R. Vs. Desarrollo Promocional Activa., S.A. de C.V. y Hinojosa Zamora Alejandra y Alemán Hinojosa Eliud Alexandro. Ejecutivo Mercantil un Acuerdo. 1 Acdo. Núm. Exp. 348/2025.
Rendalo México S.A. de C.V. Vs. Kletka S.A. de C.V. Otros Oralidad Mercantil Dada Cuenta. 1 Acdo. Núm. Exp. 1118/2025.
Secreto. Ejecutivo Mercantil Admisorio. 1 Acdo. Núm. Exp. 722/2026.
Secreto. Ejecutivo Mercantil Acuerdo. 1 Acdo. Núm. Exp. 728/2026.
Secreto. Ejecutivo Mercantil Computo. 2 Acdos. Núm. Exp. 808/2026.
Secreto. Ejecutivo Mercantil Prevencion. 1 Acdo. Núm. Exp. 812/2026.
Secreto. Ejecutivo Mercantil Oral Mercantil Desechamiento. 1 Acdo. Núm. Exp. 824/2026.
Secreto. Ejecutivo Mercantil Oral Mercantil un Auto. 1 Acdo. Núm. Exp. 851/2025.
Unifin Financiera, Sociedad Anónima Bursatil de Capital Variable antes Unifin Financiera Sociedad Anónima Bursatil de Capital Variable, Sociedad Financiera de Objeto Múltiple, Entidad No Regulada. Vs. Nohemí Rafael Santiago, Gruas Industriales Golfo Pacifico, S.A. de C.V. y Alonso Ramírez Enrique. Oral Mercantil un Auto no Publ. de su Fecha. 1 Acdo. Núm. Exp. 314/2021.
NO PUBLICADOS
Brazil Planet S.A. de C.V. Vs. Concepto Mada S.A. de C.V. Oral Mercantil un Acuerdo. 1 Acdo. en Expedientillo. Núm. Exp. 962/2024.
Rodríguez Mendoza Claudia y Rodríguez Mendoza María Eugenia Vs. Banco Mercantil del Norte Sa Institución de Banca Múltiple Grupo Financiero Banorte. Oral Mercantil Auto no Publ. de su Fecha. 1 Acdo. Núm. Exp. 1364/2025.
Secreto. Otros Oralidad Mercantil un Auto no Publ. de su Fecha. 1 Acdo. Núm. Exp. 1092/2025.
AUDIENCIA
Unifin Financiera, Sociedad Anónima Bursatil de Capital Variable antes Unifin Financiera Sociedad Anónima Bursatil de Capital Variable, Sociedad Financiera de Objeto Múltiple, Entidad No Regulada. Vs. Nohemí Rafael Santiago, Gruas Industriales Golfo Pacifico, S.A. de C.V. y Alonso Ramírez Enrique. Acta Minima de Aud. de Juic. no Publ. de su Fecha Oral Mercantil. 1 Audiencia. Núm. Exp. 314/2021.

SENTENCIA DEFINITIVA DEL 02 DE JULIO DEL 2026

Durán Bedolla Alexis Vs. Unitaria Inversión Inmobiliaria S.A. Oral Civil Sent. Def. 1 Núm. Exp. 312/2026

LA SECRETARIA DE ACUERDOS
LIC. ARELI AVILÉS CORNEJO

SOLO CONSULTA
SOLO CONSULTA
SOLO CONSULTA

SECRETARÍA "B"
SIN PUBLICACIÓN

SECRETARÍA "C"
ACUERDOS DEL 2 DE JULIO DEL 2026

Alquiladora de Casas S.A. de C.V. Vs. Nacional Cooperweld S.A. de C.V. Oral Mercantil Devuelven Exh. Sin Diligenciar. 1 Acdo. Núm. Exp. 475/2026.
Álvarez Contreras Carlos Vs. Velázquez Gómez Joel. Ejecutivo Mercantil 3 Acdos. Núm. Exp. 1065/2025.
Banco Santander México Sa Institución de Banca Múltiple Grupo Financiero Santander México Vs. Mario Ignacio de la Parra y de la Parraiñaki de la Parra Barrerasximena de la Parra Barreras. Providencias Precautorias Mercantil Llegada de Documentos del Archivo Judicial. 1 Acdo. Núm. Exp. 489/2021.
Caja de Previsión de la Policía Preventiva de la Ciudad de México Vs. Vázquez Hernández Israel. Otros Oralidad Civil Cedula Sin Diligenciar, Tres Días. 1 Acdo. Núm. Exp. 53/2026.
Cano Cabrera Rafael Vs. Cervantes García Paulina y Trujillo Espejel Geovanny. Medios Preparatorios Oral Mercantil Copias Certificadas. 1 Acdo. Núm. Exp. 1263/2025.
Corporativo Laudex Sapi de C.V. Sofom Enr Vs. Álvarez Gallardo Joab Enrique. Ejecutivo Mercantil Oral Mercantil Razon de Toma de Fotografias. 1 Acdo. en Incidente. Núm. Exp. 400/2025 Providencias Precautorias.
Ficrea, S.A. de C.V., Sfp Vs. Agaveros y Tequileros Unidos de Los Altos, S.A. de C.V. Oral Mercantil Dada Cuenta. 1 Acdo. Núm. Exp. 295/2020.
García Carabarin Mario Alberto y García Carabarin Mariana Valeria Vs. Carabarin Román Jorge. Oral Civil Cedula Sin Diligenciar. 1 Acdo. Núm. Exp. 403/2026.
González Arcos Ariadna Paulina Vs. Hernández Alvarado Eduardo. Oral Mercantil 1 Acdo. Núm. Exp. 250/2026.
HSBC México Sa Institución de Banca Múltiple Grupo Financiero HSBC Vs. Centro Comercial Gara S.A. de C.V. y Garatachia Contreras Candelario Ignacio. Providencias Precautorias Mercantil Computo 90 Días. 1 Acdo. Núm. Exp. 689/2026.
Secreto. Ejecutivo Mercantil Oficio Cablemas. 1 Acdo. Núm. Exp. 1126/2025.
Secreto. Ejecutivo Mercantil Oficio de Busqueda Respuesta Imss. 1 Acdo. Núm. Exp. 1190/2025.
Secreto. Providencias Precautorias Mercantil Auto. 1 Acdo. Núm. Exp. 150/2026.
Secreto. Ejecutivo Mercantil Exh. Sin Diligenciar. 1 Acdo. Núm. Exp. 223/2026.
Secreto. Ejecutivo Mercantil Prevencion. 1 Acdo. Núm. Exp. 813/2026.
Secreto. Ejecutivo Mercantil Se Ordena Nuevamente la Elaboración de Exhorto. 1 Acdo. Núm. Exp. 919/2025.
Vargas Flores Julián y Nazario Martínez Tomasa Susana Vs. Desarrollo Sacsa Sapi de C.V. y Fideicomiso Número F 2809 de Banco Actinver Sa Ibm Grupo Financiero Actinver División Fiduciaria. Resc. de Contrato Oralidad Mercantil Ratifican Escrito. 1 Acdo. Núm. Exp. 596/2025.
NO PUBLICADOS
Coface Seguro de Crédito México S.A. de C.V. Vs. Gmvialdi S.A. de C.V. y Gitlin Dorfman Moisés. Ejecutivo Mercantil Oral Mercantil Una Vez que Quede Firme Se Acordara Lo Conducente. 1 Acdo. Núm. Exp. 963/2021 Tomo Ii.
Farefo S.A. de C.V. Sofom Enr Vs. Martínez Cornu Rafael y Fayad Salinas Frida. Ejecutivo Mercantil Oral Mercantil Se Previene para que Promueva Incidente. 1 Acdo. Núm. Exp. 636/2021 Tomo Ii.
Martínez Sierra Fernando Vs. Cisneros Chávez Elda Alicia. Plenaria de Pos. Oralidad Civil Autorización. 1 Acdo. Núm. Exp. 669/2024.
Secreto. Ejecutivo Mercantil Se Ordena Ced. de Notificación. 1 Acdo. Núm. Exp. 1126/2025.
Secreto. Ejecutivo Cuantía Menor Mercantil Ced. Sin Diligenciar. 1 Acdo. Núm. Exp. 533/2025.
Secreto. Ejecutivo Mercantil Admisión. 1 Acdo. Núm. Exp. 699/2026.
Secreto. Ejecutivo Mercantil Prevención. 1 Acdo. Núm. Exp. 800/2026.
Secreto. Providencias Precautorias Mercantil Prevención. 1 Acdo. Núm. Exp. 803/2026.
Secreto. Ejecutivo Mercantil Prevención. 1 Acdo. Núm. Exp. 805/2026.
AUDIENCIAS
González Arcos Ariadna Paulina Vs. Hernández Alvarado Eduardo. Aud. Prelim. Oral Mercantil. 1 Audiencia. Núm. Exp. 250/2026.
Romero Aguilar Luis Daniel Vs. Axa Seguros S.A. de C.V. Aud. Prelim. Oral Mercantil. 1 Audiencia. Núm. Exp. 410/2026.

EL SECRETARIO DE ACUERDOS
LIC. SAÚL LÓPEZ ARREDONDO

TRIGÉSIMO OCTAVO DE LO CIVIL DE PROCESO ORAL Y DE TUTELA DE DERECHOS HUMANOS DE LA CDMX

SECRETARÍA "A"
ACUERDOS DEL 2 DE JULIO DEL 2026

BBVA México, Sociedad Anónima Institución de Banca Múltiple, Grupo Financiero BBVA México Vs. Servicios y Fabricación en Ingeniería S.A. de C.V. y Hernández Hernández Josefina Delia y Gómez Ramírez María Guadalupe. Oral Mercantil Estese a Lo Ordenado. 1 Acdo. Núm. Exp. 389/2026.
Caja de Previsión de la Policía Preventiva de la Ciudad de México Vs. Hernández Hernández Javier. Oral Civil Prevencion. 1 Acdo. Núm. Exp. 765/2026.
Chubb Digital Services S.A. de C.V. Vs. Salazar Reyes Jhoana Alejandra. Oral Mercantil Tramite. 1 Acdo. Núm. Exp. 749/2026.
Corporativo Integral Pegisa S a de C V Vs. Ramírez Ruiz Olivia. Providencias Precautorias Mercantil Devolver Billete. 1 Acdo. Núm. Exp. 515/2025.
Corporativo Laudex Sapi de C.V. Sofom Enr Vs. Martínez Velázquez Gerardo Isaac y Zavala Martínez Brandon Giovanni. Oral Mercantil Agregar Oficio Cnbv. 1 Acdo. Núm. Exp. 521/2023.
Emet Emuna S.A. de C.V. Vs. Constructora el Cajon S.A. de C.V. Oral Mercantil Agregar Razon. 1 Acdo. Núm. Exp. 1105/2025.
Figueroa Hernández Salomón Roberto Vs. Reséndiz Mandujano Alfredo. Ejecutivo Mercantil Causa Ejecutoria. 1 Acdo. Núm. Exp. 837/2025.
Martínez Carrillo María Mercedes Vs. Scotiabank Inverlat, S.A. Institución de Banca Múltiple, Grupo Financiero Scotiabank Inverlat. Oral Mercantil Desahoga Vista. 1 Acdo. Núm. Exp. 393/2020 Tomo Ii.
Secreto. Ejecutivo Mercantil Exhibe Usb. 1 Acdo. Núm. Exp. 293/2026.
Secreto. Ejecutivo Mercantil Se Exhorta. 1 Acdo. Núm. Exp. 753/2026.
Secreto. Ejecutivo Mercantil Se Exhorta. 1 Acdo. Núm. Exp. 755/2026.
Secreto. Ejecutivo Mercantil Se Exhorta. 1 Acdo. Núm. Exp. 757/2026.
Vite González Norma Guadalupe Vs. C P Solutions S.A. de C.V. y Garduño Olivares Jesús. Ejecutivo Mercantil Oral Mercantil Providencias Precautorias. 1 Acdo. Núm. Exp. 439/2025.
NO PUBLICADOS
BBVA México, Sociedad Anónima, Institución de Banca Múltiple, Grupo Financiero BBVA México. Vs. Sánchez Rovirosa Leandro Octavio. Providencias Precautorias Mercantil Desistimiento. 1 Acdo. Núm. Exp. 935/2024.
Secreto. Providencias Precautorias Mercantil Desecha Provi-Prec. 1 Acdo. Núm. Exp. 677/2026.
AUDIENCIAS
Alcantar Rodríguez Alma Rosa Vs. Banco Mercantil del Norte Sa Institución de Banca Múltiple Grupo Financiero Banorte. Acta Minima Prelim. Oral Mercantil. 1 Audiencia. Núm. Exp. 387/2026.
Ríos Urban Genaro Alejandro Vs. BBVA México Sa Institución de Banca Múltiple Grupo Financiero BBVA México. Acta Minima Oral Mercantil. 1 Audiencia. Núm. Exp. 251/2025.
SENTENCIA DEFINITIVA NO PUBLICADA DEL 02 DE JULIO DEL 2026
Unagra S.A. de C.V. Sociedad Financiera Popular Vs. Flores Ávalos Manuel. Ejecutivo Mercantil 1 Núm. Exp. 539/2024

LA SECRETARIA DE ACUERDOS
LIC. FÉLIX HERNÁNDEZ RAMÍREZ

SECRETARÍA "B"
ACUERDOS DEL 2 DE JULIO DEL 2026

Castañeda Sánchez Mario y Castañeda Castillo Emilio y Castillo Leo Valeria Sandra Vs. HSBC México S.A. Institución de Banca Múltiple Grupo Financiero HSBC. Oral Mercantil No Signa el Ocurso de Cuenta. 1 Acdo. Núm. Exp. 124/2023.
Corporación Nomi Fin. S.A. de C.V., Sofom, E. N. R. Vs. Jiménez Galeana Erick. Oral Mercantil Exhibe Billete de Depósito. 1 Acdo. Núm. Exp. 466/2024.
García Patiño Darío Vs. Metlife México S.A. Oral Mercantil 1 Acdo. Núm. Exp. 330/2024.
Grupo T&C Tele&Com S.A. de C.V. Vs. Comercializadora Irufa S.A. de C.V. Oral Mercantil Agregar Oficio Sat. 1 Acdo. Núm. Exp. 1268/2025.
Jiménez Gómez Esperanza del Carmen Vs. Chubb de México Compañía de Seguros S.A. de C.V. Oral Civil Aclara Nombre de la Demandada. 1 Acdo. Núm. Exp. 580/2026.

SOLO CONSULTA

Miranda Olalde Humberto Adolfo Vs. Banco Nacional de México Sa Integrante del Grupo Financiero Banamex. Oral Mercantil Acuerdo. 1 Acdo. Núm. Exp. 44/2024.
Pérez Espinosa Francisco Eneas Vs. Sánchez & Sánchez Asesores Sc. Oral Mercantil Elaborar Edictos. 1 Acdo. Núm. Exp. 392/2024.
Pozos Leal Claudia Vs. Benavides Delgado Carlos Edardo. Ejecutivo Mercantil Oral Mercantil Se Da Vista a la Parte Actora. 1 Acdo. Núm. Exp. 120/2022 Tomo Ii.
Rivera Pérez J Salvador Vs. Banco Nacional de México Sa Integrante del Grupo Financiero Banamex. Oral Mercantil Ordena Entregar Billete de Depósito. 1 Acdo. Núm. Exp. 130/2026.
Secreto. Ejecutivo Mercantil Habilitar Días y Horas Inhábiles. 1 Acdo. Núm. Exp. 1072/2025.
Secreto. Ejecutivo Mercantil Oral Mercantil Agregar Razón Sin Diligenciar. 1 Acdo. Núm. Exp. 190/2026.
Secreto. Ejecutivo Mercantil Girar Oficios de Localización. 1 Acdo. Núm. Exp. 286/2026.
Secreto. Ejecutivo Mercantil Autorización. 1 Acdo. Núm. Exp. 338/2026.
Secreto. Ejecutivo Mercantil Se Desecha. 1 Acdo. Núm. Exp. 540/2026.
Secreto. Ejecutivo Mercantil Devolver Documentos. 1 Acdo. Núm. Exp. 664/2025.
Secreto. Oral Mercantil Autr. Sicor. 1 Acdo. Núm. Exp. 668/2026.
Secreto. Providencias Precautorias Mercantil Desecha Provi-Prec. 1 Acdo. Núm. Exp. 678/2026.
Secreto. Providencias Precautorias Mercantil Desecha Provi-Prec. 1 Acdo. Núm. Exp. 686/2026.
Secreto. Ejecutivo Mercantil Se Exhorta. 1 Acdo. Núm. Exp. 754/2026.
Secreto. Ejecutivo Mercantil Se Exhorta. 1 Acdo. Núm. Exp. 756/2026.
Serrato de la Peña María Luisa Vs. de la Garza García Carlos. Ejecutivo Mercantil No Ha Lugar. 1 Acdo. Núm. Exp. 1262/2025.
NO PUBLICADO
Vargas Baca Rosa Elvira Vs. Solución para el Crecimiento de Las Empresas Populares S.A. P. I. de C.V. Medios Preparatorios Mercantil Contesta la H. Quinta Sala. 1 Acdo. en Expedientillo. Núm. Exp. 174/2026.
AUDIENCIAS
Inmuebles Sercox S.A. de C.V. Vs. Ayvar Barrera Socrates. Señala Fecha Aud. Prelim. Oral Mercantil. 1 Audiencia. Núm. Exp. 420/2026.
Lemus Martínez Gonzalo Vs. Bancoppel Sa Institución de Banca Múltiple. Acta Mínima Aud. Prelim. Oral Mercantil. 1 Audiencia. Núm. Exp. 194/2026.
SENTENCIA DEFINITIVA DEL 02 DE JULIO DEL 2026
Papeles y Conversiones de México S.A. de C.V. Vs. Fresh Jamaica S.A. de C.V. Ejecutivo Mercantil Sent. Def. 1 Núm. Exp. 986/2025

EL SECRETARIO DE ACUERDOS
LIC. JESÚS RAMOS PÉREZ

SECRETARÍA "C"
SIN PUBLICACIÓN

TRIGÉSIMO NOVENO DE LO CIVIL DE PROCESO ORAL

SECRETARÍA "A"
ACUERDOS DEL 2 DE JULIO DEL 2026

Alfaro Soriano Saúl Vs. Chavarría Cortés Luis Martín. Oral Mercantil Razón del Actuario. 2 Acdos. Núm. Exp. 587/2026.
BBVA México Sa Institución de Banca Múltiple Grupo Financiero BBVA México Vs. Ignea Servicios y Consultoría S.A. de C.V. y Animas Mejía Rodrigo y Chávez Mendoza Jorge Eduardo y Terán Suárez Edgar. Providencias Precautorias Mercantil Autr. Sicor. 1 Acdo. Núm. Exp. 791/2026.
BBVA México Sociedad Anónima Institución de Banca Múltiple Grupo Financiero BBVA México Vs. Gutiérrez Contreras Alejandra Iveth. Oral Mercantil Requerimiento de Documentos Oral Mercantil. 1 Acdo. Núm. Exp. 834/2026.
BBVA México Sociedad Anónima, Institución de Banca Múltiple, Grupo Financiero BBVA México Vs. Yáñez Siller Aída Guadalupe. Oral Mercantil No Ha Lugar. 1 Acdo. Núm. Exp. 1221/2025.
Chávez Sánchez José Vs. Salgado Ávila Agustín. Oral Mercantil No Ha Lugar. 1 Acdo. Núm. Exp. 1027/2021.
Crédito Único, S.A. de C.V., S. O. F. O. M., E. N. R. Vs. Mata Mota Sarai Monserrat. Providencias Precautorias Mercantil Dada Cuenta. 1 Acdo. Núm. Exp. 964/2025.
De León Delfín Érika Vs. Servicios Profesionales de Enlaces Jurídicos S de R.L. de C.V. y Zubiate Nava José Luis. Oral Mercantil Deberá Estarse a Diverso Proveído. 1 Acdo. Núm. Exp. 741/2023.
Importadora de Oriente Latinoamerica S.A. de C.V. Vs. Tralicom Sc. Oral Mercantil Puesta a Disposición Oficio. 1 Acdo. Núm. Exp. 834/2021.
Instituto Internacional de Administración de Riesgos Sociedad Anónima de Capital Variable Vs. Banco Nacional de México Sa Integrante del Grupo Financiero Banamex. Oral Mercantil Deberá Estarse a Diverso Proveído. 1 Acdo. Núm. Exp. 431/2025.
Instituto Mexicano del Seguro Social Vs. Galván Quiroz María del Mar. Oral Mercantil Turnar Al Actuario. 1 Acdo. Núm. Exp. 1311/2025.
Instituto del Fondo Nacional para el Consumo de Los Trabajadores Vs. del Castillo Cisneros Isaac Alejandro. Oral Mercantil Se Desecha Demanda Oral Mercantil. 1 Acdo. Núm. Exp. 721/2026.
Ma Beverage Mex S de R.L. de C.V. Vs. Nuuch Capital Sapi de C.V. Oral Mercantil Razón del Actuario. 1 Acdo. Núm. Exp. 607/2026.
Magaña Luna Rogelio Vs. Banco Nacional de México Sa Integrante del Grupo Financiero Banamex. Oral Mercantil por Hechas Sus Manifestaciones/Vista. 1 Acdo. Núm. Exp. 441/2024.
Nr Finance México S.A. de C.V. Vs. Vidal Mosso Miguel Ángel. Ejecutivo Mercantil 1 Acdo. Núm. Exp. 751/2026.
Promecade Sapi de C.V. Vs. Distribuidora de Calzado de Primera Clase S.A. de C.V. Oral Mercantil Vista Con el Informe. 3 Acdos. Núm. Exp. 740/2025.
Salmerón Peñaloza Carlos Alberto Vs. Ambrosi Rodríguez Real Juan Carlos. Ejecutivo Mercantil Oral Oralidad Mercantil Exhibe Comprobante de Pago. 1 Acdo. Núm. Exp. 414/2023.
Secreto. Ejecutivo Mercantil Puesta a Disposición Oficio y Exhorto. 1 Acdo. Núm. Exp. 694/2026.
Secreto. Ejecutivo Mercantil Se Admite Demanda Ejecutivo Mercantil de Proceso Escrito/Ordena Exhorto. 1 Acdo. Núm. Exp. 741/2026.
Secreto. Ejecutivo Mercantil Se Admite Demanda Ejecutivo Mercantil de Proceso Escrito/Ordena Cédula. 1 Acdo. Núm. Exp. 751/2026.
Secreto. Ejecutivo Mercantil Se Admite Demanda Ejecutivo Mercantil de Proceso Escrito. 1 Acdo. Núm. Exp. 757/2026.
Secreto. Providencias Precautorias Mercantil Se Admite Providencias Precautorias. 1 Acdo. Núm. Exp. 764/2026.
Sociedad Cooperativa de Consumo Pemex, S. C. L. Vs. Pineda Álvarez José Bogar. Ejecutivo Mercantil Vista Con el Informe. 3 Acdos. Núm. Exp. 640/2025.
Sofimex, Institución de Garantías, S.A. Vs. Arquitectura e Ingeniería Integrada, S. de R. L. de C.V. y Jiménez Márquez Idaeth y Jiménez Márquez Carlos y Guevara Márquez Sergio Armando. Oral Mercantil Aprobación de Convenio. 1 Acdo. Núm. Exp. 574/2026.

EL SECRETARIO DE ACUERDOS
LIC. ARTURO VELASCO CANO

SECRETARÍA "B"
ACUERDOS DEL 2 DE JULIO DEL 2026

Autofinanciamiento México S.A. de C.V. Vs. Martínez González Rodrigo y González Espinosa Adriana y Jasso Espinosa David. Oral Mercantil Exhibe Minuta. 2 Acdos. Núm. Exp. 792/2025.
BBVA México, S.A., Institución de Banca Múltiple, Grupo Financiero BBVA México Vs. Zense Importa, S.A. de C.V. y Talayero Rivero Jannine. Oral Mercantil Requerimiento de Documentos (Oral Mercantil). 1 Acdo. Núm. Exp. 832/2026.
Camacho Olivares Blanca Estela Vs. Torres Romero Rossy y Technosolutions Querétaro S.A. de C.V. Ejecutivo Mercantil Exh. Sin Diligenciar. 1 Acdo. Núm. Exp. 398/2025.
Camero Morales Juan Carlos Vs. Seguros el Potosí S.A. Oral Mercantil Transcurriendo el Termino. 2 Acdos. Num. Exp. 395/2026.
Juárez Hidalgo Sonia Vs. Banco Santander México Sa Institución de Banca Múltiple Grupo Financiero Santander México. Oral Mercantil Admite Incidente. 1 Acdo. Núm. Exp. 868/2024.
Mega Direct S.A. de C.V. Vs. American Express Company México S.A. de C.V. Oral Mercantil Exhibe Acuses. 1 Acdo. Núm. Exp. 320/2024.
Quintanilla Martínez Heladio Vs. Villanueva Chávez Miguel Ángel. Oral Mercantil Manifestaciones Vista. 1 Acdo. Núm. Exp. 165/2025.
Sabido Ruisanchez José Miguel Vs. Rionda Ribot José Ramón y Grimm González Martha y del Río Grimm Ricardo y Ordorica Constantine Guillermo. Cump. de Contrato Oralidad Civil Manifestaciones Exp. en el Local del Juzgado. 1 Acdo. Núm. Exp. 58/2025.
Salazar Sánchez Oswaldo Emmanuel Vs. Sánchez Sánchez Antonio. Oral Mercantil Sicor No Autorizado. 1 Acdo. Núm. Exp. 572/2024.

SOLO CONSULTA
SOLO CONSULTA
SOLO CONSULTA

Secreto. Ejecutivo Mercantil Admisión (Ejecutivo Mercantil). 1 Acdo. Núm. Exp. 758/2026.
Secreto. Ejecutivo Mercantil Oral Oralidad Mercantil Prevención (E. M. O.). 1 Acdo. Núm. Exp. 780/2026.
Secreto. Ejecutivo Mercantil Requerimiento de Documentos (Ejecutivo Mercantil). 1 Acdo. Núm. Exp. 835/2026.
Teknostep de México S de R.L. de C.V. Vs. Bautista González Gabriel Rodrigo. Oral Mercantil Autr. Sicor. 1 Acdo. Núm. Exp. 542/2026.
Transportadora de Protección y Seguridad S.A. de C.V. Vs. Epel S.A. de C.V. Oral Mercantil Sobresee en el Amparo. 2 Acdos. en Amparo. Núm. Exp. 768/2025 Amparo Indirecto Dem. 247/2026.
Vigueras Santillán Alejandra Vs. Construcción Aplicación y Acabados On Sas. Oral Mercantil de Nueva Cuenta Cédulas. 1 Acdo. Núm. Exp. 680/2026.
AUDIENCIA
López Vázquez Derek Javier Vs. Banca Mifel Sa Institución de Banca Múltiple Grupo Financiero Mifel. Acta de Aud. de Juic. Oral Mercantil. 1 Audiencia. Núm. Exp. 385/2026.
SENTENCIAS DEFINITIVAS DEL 02 DE JULIO DEL 2026
Gómez Sucar Luis Gerardo Vs. Guzmán Valdivia Talavera Gilberto. Ejecutivo Mercantil Sent. Def. no Publ. de su Fecha 1 Núm. Exp. 312/2026
López Vázquez Derek Javier Vs. Banca Mifel Sa Institución de Banca Múltiple Grupo Financiero Mifel. Oral Mercantil Sent. Def. 1 Núm. Exp. 385/2026

EL SECRETARIO DE ACUERDOS
LIC. ÁNGEL ARTURO MONDRAGÓN CORTÉS

SECRETARÍA "C"
ACUERDOS DEL 2 DE JULIO DEL 2026

Administrativo. Proced. Judicial de Reconoc. y Ejecc. de Laudo Arbitral Civil Comparecencia. 1 Acdo. en Expedientillo. Núm. Exp. 3000/2020 Administrativo.
Daimler Financial Services México S de R.L. de C.V. Vs. Nexoil S.A. de C.V. y Pazaran Benavides Carlos Antonio. Oral Mercantil Reserva Remisión de Exhorto. 1 Acdo. Núm. Exp. 463/2026.
Daimler Financial Services México S de R.L. de C.V. Vs. Transformacero Ersha S.A. de C.V. y González Latorre Eric. Ejecutivo Mercantil No Ha Lugar. 1 Acdo. en Incidente. Núm. Exp. 726/2026 Providencias Precautorias.
González Flores Ana María Vs. BBVA México Sa Institución de Banca Múltiple Grupo Financiero BBVA México. Oral Mercantil Sent. Def. Causa Ejecutoria. 1 Acdo. Núm. Exp. 63/2026.
Jvs Inc. México S.A. de C.V. Vs. Xtreme Card S.A. de C.V. Oral Mercantil Cedula y Diligencia. 1 Acdo. en Amparo. Núm. Exp. 326/2025 Amparo Directo Actor.
Montes de Oca Díaz Marco Antonio. Oral Mercantil Requerir Documentos O. C. 1 Acdo. Núm. Exp. 836/2026.
Nr Finance México, S.A. de C.V. Vs. Hernández Saavedra Diego Sebastián. Ejecutivo Mercantil Desechamiento. 1 Acdo. Núm. Exp. 776/2026.
Nr Finance México, S.A. de C.V. Vs. Martínez Valdez Manuel Heriberto. Ejecutivo Mercantil Desechamiento. 1 Acdo. Núm. Exp. 786/2026.
Portafolio de Negocios, S.A. de C.V., Sofom E. R. Vs. Cedillo Gutiérrez Rafael y Otros. Medios Preparatorios Mercantil Ordena Devolver Documento. 1 Acdo. Núm. Exp. 723/2026.
Sámano Montalvo Jesús Alejandro Vs. Banco Nacional de México Sa y Tarjetas Banamex S.A. de C.V. Sofom Er Grupo Financiero Banamex. Oral Mercantil Autr. Sicor. 1 Acdo. Núm. Exp. 6/2026.
Sánchez S.A. de C.V. Vs. Preprensa Digital S.A. de C.V. Oral Mercantil Autoriza Copias. 1 Acdo. Núm. Exp. 473/2024.
Secreto. Providencias Precautorias Mercantil Requerir Docum. P. P. 1 Acdo. Núm. Exp. 833/2026.
Si Crea Comercial S.A. de C.V. Vs. Ángeles Maqueda Moisés. Ejecutivo Mercantil Desechamiento. 1 Acdo. Núm. Exp. 773/2026.
Si Crea Comercial S.A. de C.V. Vs. Magdaleno Magdaleno Miriam Raquel. Ejecutivo Mercantil Desechamiento. 1 Acdo. Núm. Exp. 766/2026.
Sicrea Comercial S.A. de C.V. Vs. Valdez Gutiérrez Rosario Guadalupe. Ejecutivo Mercantil Desechamiento. 1 Acdo. Núm. Exp. 769/2026.
Socafi S.A. de C.V. Vs. García Rodríguez Arturo y Viruega Gutiérrez Georgette. Ejecutivo Mercantil Cedula y Razón. 2 Acdos. Núm. Exp. 230/2025.
Sotnyk Julio Gabriel Vs. Banco Mercantil del Norte Sa Institución de Banca Múltiple Grupo Financiero Banorte. Oral Mercantil Admite Amparo. 1 Acdo. en Amparo. Núm. Exp. 60/2026 Amparo Directo Demandado.
Uribe Gallegos Emmanuel. Providencias Precautorias Mercantil No Concede Suspension. 1 Acdo. en Expedientillo. Núm. Exp. 29026/2026 Amparo Sin Antecedentes.
AUDIENCIA
Padilla García Rocío Vs. García Vera Aída y López Ramírez Héctor David. Aud. de Desahogo de Pruebas/Pasa a Sent. Ejecutivo Mercantil. 1 Audiencia. Núm. Exp. 399/2026.
SENTENCIA INTERLOCUTORIA
Rodríguez Santillán María Cristina Vs. Seguros Argos S.A. de C.V. Oral Mercantil Sent. Interl. 1 Núm. Exp. 646/2023

EL SECRETARIO DE ACUERDOS
LIC. HÉCTOR EDUARDO VÉLEZ YÁÑEZ

CUADRAGÉSIMO DE LO CIVIL DE PROCESO ORAL

SECRETARÍA "A"
ACUERDOS DEL 2 DE JULIO DEL 2026

Ford Credit de México, S.A. de C.V., Sociedad Financiera de Objeto Múltiple, Entidad Regulada Vs. Morales Chávez Victoria Jimena. Ejecutivo Mercantil 1 Acdo. Núm. Exp. 384/2026.
Gallegos Cerrillo Gustavo Adolfo Vs. Prevem Seguros S.A. de C.V. Oral Mercantil 2 Acdos. Núm. Exp. 604/2026.
García Mendoza Maribel Vs. Pacheco Gudiño María de Los Ángeles. Ejecutivo Cuantía Menor Mercantil 1 Acdo. Núm. Exp. 1031/2025.
Hernández Olvera Miguel Ángel Vs. Cementos y Aceros Urcadena S.A. de C.V. Oral Mercantil 1 Acdo. Núm. Exp. 1040/2025.
Jitra Mantenimiento y Servicios S.A. de C.V. Vs. Tm Assistance S.A. de C.V. Oral Mercantil 3 Acdos. Núm. Exp. 754/2026.
Kontempo México Ops Sapi de C.V. Vs. Apco Desarrollos S.A. de C.V. y Apco Logistic S.A. de C.V. Oral Mercantil 1 Acdo. Núm. Exp. 824/2026.
Martínez Ysasse María del Rocío Vs. Huidrobo Peña Belén. Ejecutivo Mercantil 1 Acdo. Núm. Exp. 394/2026.
Nauma Development Group S.A. de C.V. Vs. Hernández Ambriz Jorge Arturo. Oral Mercantil 1 Acdo. Núm. Exp. 751/2026.
Quevedo Estrada Armando Vs. Mancera Jaime Alma Rosa. Oral Civil Desechamiento. 1 Acdo. Núm. Exp. 693/2026.
Secreto. Ejecutivo Cuantía Menor Mercantil 1 Acdo. Núm. Exp. 1094/2025.
Secreto. Ejecutivo Mercantil 1 Acdo. Núm. Exp. 157/2026 Providencias Precautorias por Cuerda Separada.
Secreto. Ejecutivo Mercantil 1 Acdo. Núm. Exp. 197/2025.
Secreto. Providencias Precautorias Mercantil 1 Acdo. Núm. Exp. 614/2026.
Secreto. Providencias Precautorias Mercantil 2 Acdos. Núm. Exp. 771/2026.
Serna Muñoz Antonio Vs. Mantilla Florez Jaime David. Ejecutivo Mercantil Oral Oralidad Mercantil 1 Acdo. Núm. Exp. 1310/2025.
Torrado Cervera Javier Vs. M Muebles y Sillas de Oficina, S.A. P. I, S.A. de C.V. y Méndez Patrón Alfonso Alberto. Ejecutivo Mercantil Oral Oralidad Mercantil Sicor 2. 2 Acdos. Núm. Exp. 40/2022 Tomo Tres.
NO PUBLICADOS
León Rubí Ivonne Vs. García Pérez Gilberto. Ejecutivo Mercantil no Publ. de su Fecha. 1 Acdo. Núm. Exp. 607/2024.
Torrado Cervera Javier Vs. M Muebles y Sillas de Oficina, S.A. P. I, S.A. de C.V. y Méndez Patrón Alfonso Alberto. Ejecutivo Mercantil Oral Oralidad Mercantil Acdo. no Publ. del su Fecha Oficio 11237. 2 Acdos. en Cuaderno_Amparo_Tercerista. Núm. Exp. 40/2022 Inc. 670/2026.
SENTENCIA INTERLOCUTORIA
Cimentaciones y Perforaciones Majim S.A. de C.V. Vs. Ferretería y Materiales la Cruz S.A. de C.V. Oral Mercantil Sent. Interl. 1 Núm. Exp. 140/2024

LA SECRETARIA DE ACUERDOS
LIC. GLORIA CAROLINA MURILLO LARRAÑAGA

SECRETARÍA "B"
ACUERDOS DEL 2 DE JULIO DEL 2026

Cárdenas Márquez Carlos César Vs. Bernal Bustos Jorge y Bernal Villaseñor Sergio. Oral Civil 1 Acdo. Núm. Exp. 168/2024.
Delgado Granados Carlos Vs. Muñoz Perales Sara Angélica. Oral Mercantil 1 Acdo. Núm. Exp. 615/2026.

SOLO CONSULTA

Explanada Puebla Sapi de C.V. Vs. Chávez Paredes Eloísa. Oral Mercantil 1 Acdo. Núm. Exp. 1205/2025.
Guzmán Muñoz Leticia Ivette. Juris. Voluntaria Civil 1 Acdo. Núm. Exp. 592/2026.
HSBC México, S. A, Institución de Banca Múltiple, Grupo Financiero HSBC Vs. Gavito Pérez Fernando Ramón. Providencias Precautorias Mercantil 2 Acdos. en Cuaderno_Amparo_Dem. Núm. Exp. 952/2025 Ind. 1159/2025.
Lgf Occidente S.A. de C.V. Sofom Enr Vs. Piña Barrientos Ma Lucila. Ejecutivo Mercantil Auto Sicor. 1 Acdo. Núm. Exp. 588/2026.
Liverpool Pc S.A. de C.V. Vs. Quiroga Espinosa Gabriela Leonor. Oral Mercantil 1 Acdo. Núm. Exp. 792/2026.
Pinto Ríos Salvador Vs. BBVA Seguros México S.A. de C.V. Grupo Financiero BBVA México. Oral Mercantil Ratificacion. 2 Acdos. Núm. Exp. 1132/2025.
Reyes Monroy Luz Vianey Vs. Mapfre México, S.A. Oral Mercantil 2 Acdos. Núm. Exp. 675/2022.
Secreto. Ejecutivo Mercantil 2 Acdos. Núm. Exp. 1355/2025.
Secreto. Ejecutivo Mercantil Oral Mercantil 1 Acdo. Núm. Exp. 282/2025.
Secreto. Ejecutivo Mercantil Oral Oralidad Mercantil 1 Acdo. Núm. Exp. 398/2026.
Secreto. Ejecutivo Mercantil 2 Acdos. Núm. Exp. 408/2026.
Secreto. Ejecutivo Mercantil 1 Acdo. en Otros. Núm. Exp. 532/2026 Providencias Precautorias.
Secreto. Ejecutivo Mercantil Dos. 1 Acdo. Núm. Exp. 588/2026.
Secreto. Medios Preparatorios Mercantil 1 Acdo. Núm. Exp. 675/2026.
Secreto. Juris. Voluntaria Civil 1 Acdo. Núm. Exp. 735/2026.
Secreto. Oral Mercantil 1 Acdo. en Cuadernillo. Núm. Exp. 792/2026 Cuad. de Providencias Precautorias.
Secreto. Ejecutivo Mercantil 1 Acdo. Núm. Exp. 835/2026.
Socafi S.A. de C.V. Vs. Herrera Rodríguez Adán y Marcial García Rausel. Ejecutivo Mercantil 1 Acdo. Núm. Exp. 108/2025.
Toyota Financial Services México S.A. de C.V. Vs. Salgado Ramírez Laura. Ejecutivo Mercantil 1 Acdo. Núm. Exp. 1192/2025.
AUDIENCIA
Cárdenas Márquez Carlos César Vs. Bernal Bustos Jorge y Bernal Villaseñor Sergio. Oral Civil. 1 Audiencia. Núm. Exp. 168/2024.

LA SECRETARIA DE ACUERDOS
LIC. GLORIA CAROLINA MURILLO LARRAÑAGA

SECRETARÍA "C"
ACUERDOS DEL 2 DE JULIO DEL 2026

Aparatos Electromecánicos Von Haucke S.A. de C.V. Vs. Publicidad Exterior Fbc S.A. de C.V. y Sandoval Domínguez Luis Enrique y Finn Barajas Marco Antonio y y-o. Fin. Barajas Marco Antonio. Ejecutivo Mercantil 1 Acdo. Núm. Exp. 363/2025.
Promusa Renta de Autos y Camionetas S.A. de C.V. Vs. Guzmán Castro César Arturo. Oral Mercantil Desechamiento. 1 Acdo. Núm. Exp. 706/2026.
Secreto. Ejecutivo Mercantil 1 Acdo. en Incidente. Núm. Exp. 563/2026 Cuad. de Providencias Precautorias 25-05-25.
Secreto. Ejecutivo Mercantil 1 Acdo. Núm. Exp. 753/2026.
SENTENCIA INTERLOCUTORIA NO PUBLICADA
Farías Negrete Alfredo Emilio Vs. Sánchez Punaro María Judith. Ejecutivo Mercantil Sent. Interl. no Publ. de su Fecha 1 Núm. Exp. 443/2025

LA SECRETARIA DE ACUERDOS
LIC. GLORIA CAROLINA MURILLO LARRAÑAGA

CUADRAGÉSIMO PRIMERO DE LO CIVIL DE PROCESO ORAL

SECRETARÍA "A"
ACUERDOS DEL 2 DE JULIO DEL 2026

Bera Abogados S.A. de C.V. Vs. Barrera Galindo Alma. Oral Civil Se Toma Nota. 1 Acdo. Núm. Exp. 362/2025.
Bera Abogados S.A. de C.V. Vs. Barrera Galindo Alma. Oral Civil Oficio Federal Rindase Justificado. 4 Acdos. en Amparo. Núm. Exp. 362/2025 Amparo Indirecto Quejoso: Dem. (15/Jun/2026) 911/2026.
Catan Giovanelli Lyliana Vs. Arquitectura Integral Especializada S.A. de C.V. y Sole Arquitectos S.A. de C.V. y Exitus Capital Sapi de C.V. Sofom Enr. Oral Mercantil Precisa Domicilio. 1 Acdo. Núm. Exp. 1271/2025.
Crédito Único, S.A. de C.V., S. O. F. O. M., E. N. R. Vs. Cruz Puente Jonathan. Oral Mercantil Manifestaciones. 1 Acdo. Núm. Exp. 203/2026.
García Espinoza Michel Alan Vs. Méndez Rodríguez Saúl Evencio. Ejecutivo Mercantil Oral Mercantil No Ha Lugar Recurso de Revocación. 1 Acdo. Núm. Exp. 711/2025.
Herrera Hernández Roxana del Pilar Vs. Planeación y Desarrollos Roone S.A. de C.V. Oral Civil Cedula Diligenciada, Se Ordena Oficio Cnbv. 2 Acdos. Núm. Exp. 503/2024.
Muñoz Hernández Graciela Margarita Vs. Banco Azteca Sa Ibm Dirección Fiduciaria y Central Park Santa Fe S.A. de C.V. y Citi Coordinación S.A. de C.V. Oral Mercantil Cedula Sin Diligenciar Banco Azteca. 1 Acdo. Núm. Exp. 513/2026.
Nacional Financiera Sociedad Nacional de Crédito Institución de Banca de Desarrollo como Fiduciaria del Fideicomiso Denominado Fondo para el Desarrollo Social de la Ciudad de México Vs. Mejía Fabila José Eduardo y Torres Contreras Nury Lizneth. Oral Mercantil Cedula Sin Diligenciar Lizneth. 2 Acdos. Núm. Exp. 662/2026.
Patiño Arreguín Adrián Vs. Metaxchange Capital S.A. de C.V. Oral Mercantil Se Desecha. 1 Acdo. Núm. Exp. 671/2026.
Secreto. Providencias Precautorias Oral Mercantil Se Ordena Siara. 1 Acdo. Núm. Exp. 133/2026.
Secreto. Ejecutivo Mercantil Oral Mercantil Manifestaciones. 1 Acdo. Núm. Exp. 253/2021 Segundo Tomo.
Secreto. Ejecutivo Mercantil Autorizacion. 1 Acdo. Núm. Exp. 611/2025.
Secreto. Ejecutivo Mercantil Ratificar. 1 Acdo. Núm. Exp. 732/2026.
Secreto. Providencias Precautorias Oral Mercantil Admisorio. 1 Acdo. Núm. Exp. 810/2026.
Secreto. Ejecutivo Mercantil Prevencion. 1 Acdo. Núm. Exp. 813/2026.
Velázquez Reyes Gerardo Vs. Aseguradora Patrimonial Vida, S.A. de C.V. Oral Mercantil Cedula Diligenciada Gerardo. 2 Acdos. en Amparo. Núm. Exp. 203/2025 Amparo Directo Quejoso: Dem. Sent. Def.
Volkswagen Leasing S.A. de C.V. Vs. Hernández Juárez Israel. Oral Mercantil No Ha Lugar. 1 Acdo. Núm. Exp. 623/2026.
SENTENCIA INTERLOCUTORIA
López Salero Paola Vs. Torres Godínez Luis Felipe. Ejecutivo Mercantil Oral Mercantil Sent. Interl. Liq Costas 1 Núm. Exp. 630/2023

LA SECRETARIA DE ACUERDOS
LIC. SILVIA SOCORRO CORNEJO CABALLERO

SECRETARÍA "B"
ACUERDOS DEL 2 DE JULIO DEL 2026

Financiamiento Progresemos, S.A. de C.V., Sofom, E. N. R. Vs. Nomina Apoyo, S.A. P. I. de C.V., Sofom, E. N. R. Oral Mercantil Cedula Diligenciada. 1 Acdo. Núm. Exp. 385/2022 Tomo Iii.
Gavaldón Campuzano Yolanda Vs. Peláez Díaz América y Brito Alonso Álvaro Hernando y Desarrollos Inmobiliarios Siglo XXI S.A. de C.V. Otros Oralidad Civil Puesta a Disposicion. 1 Acdo. Núm. Exp. 534/2026.
Mayo Marina Lourdes Vs. Félix Franco Peralta y José Franco González. Oral Mercantil Se Desecha. 1 Acdo. Núm. Exp. 736/2026.
Pérez Wences María Beatriz Vs. López López Moisés. Ejecutivo Mercantil Oral Mercantil Cedula Sin Diligenciar. 1 Acdo. en Amparo. Núm. Exp. 65/2025 Amparo Directo Quejoso: Actor Sent. Def. (10/Jun/2026).
Secreto. Providencias Precautorias Oral Mercantil Desiste de la Instancia. 1 Acdo. Núm. Exp. 1276/2025.
Secreto. Ejecutivo Mercantil Se Desecha. 1 Acdo. Núm. Exp. 540/2026.
Secreto. Ejecutivo Mercantil Exhiba Documentos. 1 Acdo. Núm. Exp. 825/2026.
Secreto. Ejecutivo Mercantil Exhiba Documentos. 1 Acdo. Núm. Exp. 826/2026.
Solís Romero Rodrigo Vs. Escuela Comercial Cámara de Comercio, Sociedad Civil. Oral Mercantil Exhiba Documentos. 1 Acdo. Núm. Exp. 814/2026.
NO PUBLICADOS
Secreto. Ejecutivo Mercantil Acdo. de 01 de Julio del 2026 No Publicado. 1 Acdo. Núm. Exp. 564/2025.
Secreto. Ejecutivo Mercantil Acdo. de 1 de Julio del 2026 No Publicado. 1 Acdo. Núm. Exp. 585/2026.
AUDIENCIA
Macedonio Arreola Jhonatan Axel su Sucesión Vs. Zurich Santander Seguros México S.A. Acta Minima de Aud. de Juic. Oral Mercantil. 1 Audiencia. Núm. Exp. 150/2026.

EL SECRETARIO DE ACUERDOS
LIC. RUBÉN RESÉNDIZ SIERRA

SOLO CONSULTA

SECRETARÍA "C"
ACUERDOS DEL 2 DE JULIO DEL 2026

Autofinanciamiento México S.A. de C.V. Vs. Uribe García Gerardo y Uribe Serratos Laura Izamaraima. Oral Mercantil Desechamiento. 1 Acdo. Núm. Exp. 809/2026.
Banco Mercantil del Norte, S.A., Institución de Banca Múltiple, Grupo Financiero Banorte Vs. García Gómez Alan Gilberto y Lule Cervantes Alan. Oral Mercantil Se Deja Insubsistente. 1 Acdo. Núm. Exp. 280/2026.
Banco Mercantil del Norte, S.A., Institución de Banca Múltiple, Grupo Financiero Banorte Vs. García Gómez Alan Gilberto y Lule Cervantes Alan. Oral Mercantil Se Toma Conocimiento. 1 Acdo. en Amparo. Núm. Exp. 280/2026 Amparo Directo Quejoso: Actor Desechado.
Consultoría y Administración Kona S.A. de C.V. Vs. Integradora Band Of Insiders S de R.L. de C.V. Oral Mercantil Se Ordena Ratificar Convenio. 1 Acdo. Núm. Exp. 69/2026.
Del Valle Ramírez Cinthia Isabel Vs. Arcos Botello Víctor Yahir. Oral Civil Ced. Sin Diligenciar. 1 Acdo. Núm. Exp. 1308/2025.
Financiera Sustentable de México, S.A. de C.V., S. F. P. Vs. Lozolla Valencia y Otros Dulcelina. Providencias Precautorias Oral Mercantil Desechamiento. 1 Acdo. Núm. Exp. 749/2026.
González Cisneros Alejandro Vs. Hernández Pérez Ricardo Antonio. Ejecutivo Mercantil Se Aprueba Convenio. 2 Acdos. Núm. Exp. 49/2026.
Grupo Vivatex S.A. de C.V. Vs. Zúñiga Rojas Juan Iván. Oral Mercantil Contesta Cnbv. 1 Acdo. Núm. Exp. 128/2024 Tomo Ii.
Hernández Rodríguez Gabriela Vs. López Juárez Reyna Edith y Díaz López Diana Lucía. Jurisdicccción Voluntaria Oral Mercantil Exhibe Recibo. Expedir Copias. 1 Acdo. Núm. Exp. 579/2026.
Instituto del Fondo Nacional para el Consumo de Los Trabajadores Vs. Velasco Ahumada María Candelaria. Oral Mercantil Admite Demanda. 1 Acdo. Núm. Exp. 707/2026.
Nr Finance México S a de C V Vs. Guzmán García Ángela Mireya. Ejecutivo Mercantil Enviar Exhorto. 1 Acdo. Núm. Exp. 377/2025.
Pruebas Dinamicas en Pilotes Sa Vs. Ingenieros Civiles Asociados S.A. de C.V. Oral Mercantil Expedir Copias Certificadas. 1 Acdo. Núm. Exp. 199/2025.
Secreto. Ejecutivo Mercantil Contesta Derfe. 1 Acdo. Núm. Exp. 49/2026.
Secreto. Otros Oralidad Civil Recepción de Documentos Destrucción. 1 Acdo. Núm. Exp. 528/2026.
Secreto. Ejecutivo Mercantil Desechamiento. 1 Acdo. Núm. Exp. 758/2026.
Secreto. Ejecutivo Mercantil Admite Demanda. 1 Acdo. Núm. Exp. 808/2026.
Secreto. Ejecutivo Mercantil Desechamiento. 1 Acdo. Núm. Exp. 817/2026.
Secreto. Ejecutivo Mercantil Desechamiento. 1 Acdo. Núm. Exp. 818/2026.
Socafi S.A. de C.V. Vs. Ortega Hernández Marco Antonio. Ejecutivo Mercantil Expedir Copias Certificadas. 1 Acdo. Núm. Exp. 208/2025.
NO PUBLICADO
Secreto. Ejecutivo Mercantil Prevención. 1 Acdo. Núm. Exp. 800/2026.

EL SECRETARIO DE ACUERDOS
LIC. JORGE JESÚS MORALES DAMIÁN

CUADRAGÉSIMO SEGUNDO DE LO CIVIL DE PROCESO ORAL

SECRETARÍA "A"
ACUERDOS DEL 2 DE JULIO DEL 2026

Autoexpress Inbursa S.A. de C.V. Sofom Er Grupo Financiero Inbursa antes Cetelem S.A. de C.V. Sofom Er Vs. Herrera González Julio César. Ejecutivo Mercantil Ordena Exhorto. 1 Acdo. Núm. Exp. 555/2026.
Autofinanciamiento México S.A. de C.V. Vs. Contreras Díaz Ma Esperanza y Sánchez Contreras Sergio Arturo. Oral Mercantil 1 Acdo. Núm. Exp. 809/2026.
BBVA México Sociedad Anónima Institución de Banca Múltiple Grupo Financiero BBVA México Vs. Martínez Vargas Milton Alfredo. Oral Mercantil 1 Acdo. Núm. Exp. 811/2026.
Buzo Álvarez Francisco Javier Vs. Ford Credit de México S.A. de C.V. Sofom Er y Cambher Noreste S.A. de C.V. Nul. de Contrato Oralidad Mercantil Ordena Exhorto. 1 Acdo. Núm. Exp. 837/2025.
Caja de Previsión de la Policía Preventiva de la Ciudad de México Vs. Reyes Ortega Jorge Gonzalo. Oral Civil Tramite. 1 Acdo. Núm. Exp. 33/2025.
Calderón García Mauricio Vs. Dagdug Lima Mariana y Farah Ramírez César Naguib y Lima González Margarita y Rabell y Flores María Antonieta y Arguelles Rabell Ana Paula. Oral Mercantil Aclaracion. 1 Acdo. Núm. Exp. 745/2023 Tomo Ii.
Castillo Soriano Araceli Vs. Tarjetas Banamex S.A. de C.V. Sofom Er Integrante del Grupo Financiero Banamex y Banco Nacional de México Sa Integrante del Grupo Financiero Banamex. Oral Mercantil Minuta Diligenciada. 1 Acdo. en Expedientillo. Núm. Exp. 789/2022 Expdllo.
Comsa Infraestructuras S.A. de C.V. Vs. Desarrolladora Grupo Camvo S.A. de C.V. Oral Mercantil Ordena Ratificar. 2 Acdos. Núm. Exp. 535/2026.
Dhl Express México S.A. de C.V. Vs. Grupo Wrks S.A. de C.V. Oral Mercantil Copias Certificadas. 1 Acdo. Núm. Exp. 695/2022.
Disi Operaciones Empresariales S.A. P. I. de C.V. Sofom E. N. R. Vs. Grupo Ixan y Asociados S.A. de C.V. y Elías Guzmán Juan y Elías Fernández Juan José y Elías Fernández Juan Carlos. Ejecutivo Mercantil Prevencion. 1 Acdo. Núm. Exp. 753/2026.
Durán Juárez Angélica Vs. Inmobiliaria Ayya el Recreo S.A. de C.V. Oral Civil Razon Sin Diligenciar. 1 Acdo. Núm. Exp. 671/2022.
Gil Antón Manuel Vs. Zurich Santander Seguros México S.A. Oral Mercantil Turno Al Actuario. 1 Acdo. Núm. Exp. 43/2025.
Go & Live Hr S.A. de C.V. Vs. Link Technologies Sapi de C.V. Cump. de Contrato Oralidad Mercantil Ordena Exhorto. 2 Acdos. Núm. Exp. 35/2026.
Herrera González María del Pilar Vs. Xicansa. S.A. de C.V. y Crédito Inmobiliario. S.A. de C.V., Sociedad Financiera de Objeto Múltiple, Entidad No Regulada, División Fiduciaria. Prescrip. Positiva Oralidad Civil Destruccion. 1 Acdo. Núm. Exp. 531/2026.
López Barrera Ulises Vs. Visión Empresarial 2000 S.A. de C.V. Ejecutivo Mercantil Aprueba Convenio. 1 Acdo. Núm. Exp. 1289/2025.
López Russek Eduardo Edmundo Vs. Metlife México S.A. de C.V. Oral Mercantil Girar Oficios. 1 Acdo. Núm. Exp. 75/2026.
López Sánchez Óscar Vs. Villanueva Mejía Igancio y Aguirre Rodríguez Edith. Oral Mercantil Razon Sin Diligenciar. 1 Acdo. Núm. Exp. 171/2025.
México Monitor, S.A. de C.V. Vs. Rodríguez Brizuela Manuel y Armenta Rojas Elba. Oral Mercantil Turno Al Actuario. 1 Acdo. Núm. Exp. 139/2026 Principal.
Milk Trading S.A. de C.V. Vs. Arlanda S.A. de C.V. Oral Mercantil Razon Sin Diligenciar. 1 Acdo. Núm. Exp. 239/2024.
Monares Díaz María Dina y Monares Díaz Dalía Vs. García Esquivel Salvador y Registro Público de la Propiedad y del Comercio de la Ciudad de México. Prescrip. Positiva Oralidad Civil Prevencion. 1 Acdo. Núm. Exp. 815/2026.
Monarquia Dmx Motos S.A. de C.V. Vs. Abastecedora Russ S.A. de C.V. Cump. de Contrato Oralidad Mercantil Razon Sin Diligenciar. 1 Acdo. Núm. Exp. 713/2026.
Ornelas Salinas Mario Alberto Vs. Banco Regional Sociedad Anónima Institución de Banca Múltiple Banregio Grupo Financiero. Nul. de Contrato Oralidad Mercantil 1 Acdo. Núm. Exp. 739/2026.
Osorio Gómez César Vs. Consultoría Aragón Bch S.A. de C.V. Resc. de Contrato Oralidad Mercantil Aud. Prelim. Convenio. 1 Acdo. Núm. Exp. 513/2026.
Pch Servicios Financieros Sapi de C.V. Sofom Enr Vs. Metalurgia Lazcano S.A. de C.V. y Díaz Lazcano Rodrigo. Ejecutivo Mercantil Minuta Diligenciada. 1 Acdo. Núm. Exp. 389/2025.
R C Tax Services S.C. Vs. Asociación Sindical de Sobrecargos de Aviación de México. Oral Civil Minuta Diligenciada. 1 Acdo. Núm. Exp. 153/2024 Tomo Ii.
Refrigeración Equipos y Controles Sa Vs. HSBC México Sa Institución de Banca Múltiple Grupo Financiero HSBC. Oral Mercantil Se Da Vista. 1 Acdo. Núm. Exp. 349/2023 Tomo Ii.
Scan Consultores Integrales en Desarrollo de Personal S.A. de C.V. Vs. Quarksoft Sapi de C.V. Oral Mercantil Turno Al Actuario. 1 Acdo. Núm. Exp. 95/2025.
Secreto. Oral Mercantil Ordena Exhorto. 1 Acdo. Núm. Exp. 1009/2025.
Secreto. Ejecutivo Mercantil Oral Oralidad Mercantil Vista Con Oficio. 1 Acdo. Núm. Exp. 1195/2025.
Secreto. Ejecutivo Mercantil Desistimiento de la Instancia. 1 Acdo. Núm. Exp. 17/2026.
Secreto. Ejecutivo Mercantil Ordena Exhorto. 2 Acdos. Núm. Exp. 19/2026.

SOLO CONSULTA

Secreto. Ejecutivo Mercantil Tramite. 2 Acdos. en Incidente. Núm. Exp. 19/2026 Inc. de Providencias Precautorias.
Secreto. Providencias Precautorias Mercantil Vista Con Oficio. 1 Acdo. Núm. Exp. 333/2026.
Secreto. Providencias Precautorias Mercantil Vista Con Oficio. 1 Acdo. Núm. Exp. 423/2026.
Secreto. Ejecutivo Mercantil Destruccion. 1 Acdo. Núm. Exp. 433/2026.
Secreto. Ejecutivo Mercantil Minuta Diligenciada Siara. 1 Acdo. Núm. Exp. 499/2026.
Secreto. Ejecutivo Mercantil Minuta Diligenciada Siara. 1 Acdo. Núm. Exp. 543/2026.
Secreto. Ejecutivo Mercantil Oral Oralidad Mercantil Destruccion. 1 Acdo. Núm. Exp. 569/2026.
Secreto. Ejecutivo Mercantil Minuta Diligenciada Siara. 1 Acdo. Núm. Exp. 579/2026.
Secreto. Providencias Precautorias Mercantil Minuta Diligenciada Siara. 1 Acdo. Núm. Exp. 583/2026.
Secreto. Providencias Precautorias Mercantil Ordena Oficio Siara. 1 Acdo. en Expedientillo. Núm. Exp. 591/2024 Expdllo.
Secreto. Ejecutivo Mercantil Oral Mercantil Turno Al Actuario. 1 Acdo. Núm. Exp. 605/2026.
Secreto. Ejecutivo Mercantil Acta Entrega Recepcion. 1 Acdo. Núm. Exp. 617/2025.
Secreto. Ejecutivo Mercantil Copias Certificadas. 1 Acdo. Núm. Exp. 65/2025.
Secreto. Ejecutivo Mercantil Destruccion. 1 Acdo. Núm. Exp. 685/2025.
Secreto. Providencias Precautorias Mercantil 1 Acdo. Núm. Exp. 711/2026.
Secreto. Ejecutivo Mercantil Oficios Busqueda. 2 Acdos. Núm. Exp. 715/2025.
Secreto. Ejecutivo Mercantil Admision. 1 Acdo. Núm. Exp. 725/2026.
Secreto. Ejecutivo Mercantil Oral Oralidad Mercantil Prevencion. 1 Acdo. Núm. Exp. 727/2026.
Secreto. Ejecutivo Mercantil Prevencion. 1 Acdo. Núm. Exp. 813/2026.
Secreto. Ejecutivo Mercantil Destruccion. 1 Acdo. Núm. Exp. 87/2025.
Sepsa Producción S.A. de C.V. Vs. Solucionika S.A. de C.V. Oral Mercantil Minuta Diligenciada Amparo. 1 Acdo. en Amparo. Núm. Exp. 87/2026 Amparo Directo 16/06/26.
Unirenta Arrendamientos S.A. de C.V. Vs. Integradoras de Granos de Numaran S.A. de C.V. y Castillo López Hugo. Ejecutivo Mercantil Se Apersona Demandado. 3 Acdos. Núm. Exp. 1291/2025.
Unirenta Arrendsmientos S.A. de C.V. y Castillo López Hugo Vs. Camioneros Castillos S.A. de C.V. y Integrados de Grano Numaran S.A. de C.V. Ejecutivo Mercantil Ordena Oficio. 1 Acdo. en Expedientillo_ Expediente_No_Conocido. Núm. Exp. 1287/2025 Expdllo.
NO PUBLICADOS
Pch Servicios Financieros Sapi de C.V. Sofom Enr Vs. Metalurgia Lazcano S.A. de C.V. y Díaz Lazcano Rodrigo. Ejecutivo Mercantil Ordena Oficio. 1 Acdo. Núm. Exp. 389/2025.
Unirenta Arrendsmientos S.A. de C.V. y Castillo López Hugo Vs. Camioneros Castillos S.A. de C.V. y Integrados de Grano Numaran S.A. de C.V. Ejecutivo Mercantil Expedientillo. 3 Acdos. en Expedientillo_ Expediente_No_Conocido. Núm. Exp. 1287/2025 Expdllo.

SENTENCIA INTERLOCUTORIA

Préstamos Felices en 15 Minutos S.A. de C.V. Sofom Enr Vs. Cuéllar Miranda Patricia. Ejecutivo Mercantil Sent. Interl. 1 Núm. Exp. 93/2025

EL SECRETARIO DE ACUERDOS
LIC. VÍCTOR MANUEL SILVEYRA GÓMEZ

SECRETARÍA "B"
ACUERDOS DEL 2 DE JULIO DEL 2026

Aplica y Recubrimientos S.A. de C.V. Vs. Cinemex Desarrollos S.A. de C.V. Medios Preparatorios a Juic. Ejecutivo Mercantil Oral Oralidad Mercantil 1 Acdo. Núm. Exp. 812/2026.
Carbajal Segura Sandra Vs. Rangel Navarro María Luisa. Ejecutivo Mercantil Admiten Recurso de Inconformidad. 1 Acdo. en Amparo. Núm. Exp. 804/2024 Amparo Directo 18/05/26.
Cerecedo Grez Juan Vs. Serrano Méndez Eliseo su Sucesion. Oral Civil Caducidad Civil 448-2023. 1 Acdo. Núm. Exp. 448/2023.
Comercializadora de Abrasivos y Servicios Industriales Cassvi S de R.L. de C.V. Vs. Distribuidora Medimao S.A. de C.V. Oral Mercantil Caducidad. 1 Acdo. Núm. Exp. 892/2025.
Fachadas Prefabricadas S.A. de C.V. Vs. Constructora el Cajon S.A. de C.V. Otros Oralidad Mercantil Minuta e Impresion. 1 Acdo. Núm. Exp. 484/2024.
Lemus Alpizar Héctor Vs. Qualitas Compañía de Seguros S.A. de C.V. Oral Civil Causo Ejecutoria Amparo. 1 Acdo. en Amparo. Núm. Exp. 62/2022 Amparo Directo 16-02-26.
López Méndez Edgardo Vs. Septién Stute Karl Christian. Oral Mercantil Exhiben Convenio. 2 Acdos. Núm. Exp. 544/2026.
Lorenzo Hernández Antonio Vs. Meneses Santiago Gabriela y Basilio Jiménez Adriana. Ejecutivo Mercantil Vista 3 Días. 1 Acdo. Núm. Exp. 54/2026.
Minería Mexicana el Rosario, S.A. de C.V. Otros Oralidad Mercantil Minuta e Impresion. 1 Acdo. Núm. Exp. 464/2025 Amparo Indirecto.
Molina Oviedo Teresa de Jesús Vs. HSBC México Sa Institución de Banca Múltiple Grupo Financidero HSBC. Oral Mercantil Designación Perito Tercero. 1 Acdo. Núm. Exp. 40/2026.
Nec de México, S.A. de C.V. Otros Oralidad Mercantil Multa y Vista por Cinco Días. 1 Acdo. Núm. Exp. 742/2022 Tomo Ii.
Sanirent de México S.A. de C.V. Vs. Waste Services S.A. de C.V. Cump. de Contrato Oralidad Mercantil Informe Cnbv. 1 Acdo. Núm. Exp. 702/2023.
Secreto. Providencias Precautorias Mercantil Informe Cnbv. 1 Acdo. Núm. Exp. 1022/2025.
Secreto. Providencias Precautorias Mercantil Prevencion. 1 Acdo. en Incidente. Núm. Exp. 152/2026 Inc. de Providencias Precautorias.
Secreto. Ejecutivo Mercantil Desistimiento. 1 Acdo. Núm. Exp. 396/2025.
Secreto. Ejecutivo Mercantil Informe Cnbv. 1 Acdo. Núm. Exp. 410/2026.
Secreto. Ejecutivo Mercantil Elaborar Cédula. 1 Acdo. Núm. Exp. 420/2026.
Secreto. Providencias Precautorias Mercantil Informe Cnbv. 1 Acdo. Núm. Exp. 450/2026.
Secreto. Ejecutivo Mercantil Desistimiento. 1 Acdo. Núm. Exp. 524/2026.
Secreto. Ejecutivo Mercantil Oral Oralidad Mercantil Siara. 1 Acdo. Núm. Exp. 654/2026.
Secreto. Providencias Precautorias Mercantil Siara y Exhorto. 1 Acdo. Núm. Exp. 712/2026.
Secreto. Ejecutivo Mercantil Admision. 1 Acdo. Núm. Exp. 730/2026.
Secreto. Ejecutivo Mercantil Admision. 1 Acdo. Núm. Exp. 810/2026.
Secreto. Providencias Precautorias Mercantil 1 Acdo. Núm. Exp. 814/2026.
Secreto. Ejecutivo Mercantil Exhiba Copias. 1 Acdo. Núm. Exp. 932/2024.
Solquim S.A. de C.V. Vs. Distribuidora Química Tg S.A. de C.V. Oral Mercantil Informe Ssc. 1 Acdo. Núm. Exp. 434/2026.
Uribe Gallegos Emmanuel. Oral Civil Oficio 1 de Dto. en Mat Civ. en el Estado de Jalisco. 1 Acdo. en Amparo. Núm. Exp. 290/2026 Amparo Indirecto.
Vinicola Regional de Ensenada Sociedad Anónima de Capital Variable Vs. Vera García Alan. Oral Mercantil Formese Expedientillo. 1 Acdo. en Expedientillo. Núm. Exp. 594/2023 Expdllo.

EL SECRETARIO DE ACUERDOS
LIC. SERAFÍN SALAZAR TORRES

SECRETARÍA "C"
ACUERDOS DEL 2 DE JULIO DEL 2026

Camacho Escalante Juan Carlos Vs. Núñez Castillo Claudia Rocío y Flores Aguilar Mariana. Oral Mercantil 1 Acdo. Núm. Exp. 756/2026.
Estévez Álvarez María Antonieta Vs. el Puerto de Liverpool Sociedad Anónima de Capital Variable. Resc. de Contrato Oralidad Mercantil Sin Lugar. 1 Acdo. Núm. Exp. 508/2025.
Secreto. Oral Mercantil Vista 3 Días. 1 Acdo. Núm. Exp. 1156/2025.
Secreto. Ejecutivo Mercantil Oficio por Correo Siara. 1 Acdo. Núm. Exp. 306/2026.
Secreto. Ejecutivo Mercantil Siara por Correo. 1 Acdo. Núm. Exp. 318/2026.
Secreto. Ejecutivo Mercantil Exhiba Copias. 1 Acdo. Núm. Exp. 508/2026.
Secreto. Ejecutivo Mercantil Elaborar Exhorto. 1 Acdo. Núm. Exp. 526/2026.
Secreto. Ejecutivo Mercantil 1 Acdo. Núm. Exp. 808/2026.

EL SECRETARIO DE ACUERDOS
LIC. SERAFÍN SALAZAR TORRES

SOLO CONSULTA

CUADRAGÉSIMO TERCERO DE LO CIVIL DE PROCESO ORAL

SECRETARÍA "A"
ACUERDOS DEL 2 DE JULIO DEL 2026

Abastecedora de Coches S.A. de C.V. Vs. Domínguez González Enrique y Domínguez González Raúl. Ejecutivo Mercantil Fecha de Audiencia. 1 Acdo. Núm. Exp. 129/2026.
Alonso Regalado José Ismael Vs. Axa Seguros S.A. de C.V. Oral Mercantil Prevención. 1 Acdo. Núm. Exp. 813/2026.
Banco Plata Sa Ibm Vs. Martínez Morales Esteban Maximiliano. Providencias Precautorias Mercantil Requerimiento. 1 Acdo. Núm. Exp. 814/2026.
BBVA México Sa Institución de Banca Múltiple Grupo Financiero BBVA México. Oral Mercantil Auto. 1 Acdo. Núm. Exp. 644/2025.
Emprendimientos Maussan y González Sapi de C.V. Vs. Constructora Mapasa Sociedad Anónima de Capital Variable y Sansores Esquivel Blanca Esther. Providencias Precautorias Mercantil Auto. 1 Acdo. Núm. Exp. 341/2023.
Exitus Credit S.A. P. I, de C.V., Sofom, E. N. R. Vs. Chávez Cabañas Gabriela. Ejecutivo Mercantil Oral Mercantil Siara. 1 Acdo. Núm. Exp. 669/2026.
Gamez Gutiérrez Rubén Vs. Futbol del Distrito Federal, S.A. de C.V. Oral Mercantil Desechamiento. 1 Acdo. Núm. Exp. 807/2026.
Gerencia de Proyectos Esp. V S.A. de C.V. Vs. Polibio S.A. de C.V. Oral Mercantil Devolución de Exhorto. 1 Acdo. Núm. Exp. 710/2024 Segundo Tomo.
Gm Financial de México S.A. de C.V. Sociedad Financiera de Objeto Múltiple Entidad Regulada Vs. Villordo Pineda Luis. Oral Mercantil Acuerdo. 3 Acdos. Núm. Exp. 1103/2025.
Inmobiliaria Díaz Sa Vs. Productora de Arboles de Navidad la Cañada S de Pr de Rl. Oral Civil Prevención. 1 Acdo. Núm. Exp. 811/2026.
Instituto del Fondo Nacional para el Consumo de Los Trabajadores Vs. Guerrero Gutiérrez Rafael. Oral Mercantil Entrega de Documentos. 1 Acdo. Núm. Exp. 543/2026.
Luna Ortiz Cecilia Josefina Vs. Rosas Medina Yeraldin y Rosas Jacinto Carlos. Oral Civil Acuerdo. 2 Acdos. Núm. Exp. 829/2024.
Luna Ortiz Cecilia Josefina Vs. Rosas Medina Yeraldin y Rosas Jacinto Carlos. Oral Civil Acuerdo. 1 Acdo. en Tercería. Núm. Exp. 829/2024 Terc. Excluyente.
Nadro, S.A. P. I. de C.V. Vs. Romero Nieto Estela y Can Mejía Haziel David. Ejecutivo Mercantil Oral Mercantil Entrega de Billete. 1 Acdo. Núm. Exp. 37/2024.
Palacios Hernández Francisco Vs. Trejo Trejo Alejandro. Medios Preparatorios Mercantil Auto. 1 Acdo. Núm. Exp. 817/2025.
Paredes Lorea Laura Vs. Banco Inmobiliario Mexicano Sa Ibm y Consultores Especializados en Promoción y Desarrollo de Negocios S.A. de C.V. Oral Mercantil Acuerdo. 2 Acdos. Núm. Exp. 1043/2024.
Ramírez Bolaños Erick Martín Vs. García Juárez María Teresa. Ejecutivo Mercantil Oral Mercantil Acta Minima de Continuación de Aud. de Juicio. 3 Acdos. Núm. Exp. 1190/2025.
Sánchez Escobar Ana María Saine y/o Ana María Sánchez Escobar Vs. Bernal Sánchez Angélica y Bernal Sánchez Marina. Oral Civil Razon Actuarial. 2 Acdos. Núm. Exp. 527/2026.
Secreto. Providencias Precautorias Mercantil Entrega de Documentos. 1 Acdo. Núm. Exp. 167/2026.
Secreto. Ejecutivo Mercantil Devolución de Exhorto. 1 Acdo. Núm. Exp. 194/2026.
Secreto. Ejecutivo Mercantil Razon Actuarial. 1 Acdo. Núm. Exp. 213/2026.
Secreto. Ejecutivo Mercantil Auto. 1 Acdo. Núm. Exp. 581/2025.
Secreto. Ejecutivo Mercantil Oral Mercantil Entrega de Documentos. 1 Acdo. Núm. Exp. 581/2026.
Secreto. Ejecutivo Mercantil Entrega de Documentos. 1 Acdo. Núm. Exp. 603/2026.
Secreto. Providencias Precautorias Mercantil Entrega de Documentos. 1 Acdo. Núm. Exp. 651/2026.
Secreto. Ejecutivo Mercantil Desistimiento. 1 Acdo. Núm. Exp. 751/2026.
Valle Hernández Tania Lorena Vs. Marketer Of Computer Products, S.A. de C.V. y del Río Roldán Roberto Daniel. Oral Mercantil Requerimiento. Cump. de Amparo. 1 Acdo. Núm. Exp. 137/2026.
Valle Hernández Tania Lorena Vs. Marketer Of Computer Products, S.A. de C.V. y del Río Roldán Roberto Daniel. Oral Mercantil Ampara. 1 Acdo. en Amparo. Núm. Exp. 137/2026 Amparo Directo Parte Actora.
Volkswagen Leasing S.A. de C.V. Vs. Espinosa Valencia José Marcelino. Oral Mercantil Acuerdo. 1 Acdo. Núm. Exp. 419/2026.
NO PUBLICADO
BBVA México Sociedad Anónima Institución de Banca Múltiple Grupo Financiero BBVA México Vs. Díaz Serna Edgar Antonio. Oral Mercantil Requerimiento. 1 Acdo. Núm. Exp. 803/2026.

LA SECRETARIA DE ACUERDOS
LIC. GRETA ILIANA GARCÍA ORTIZ

SECRETARÍA "B"
ACUERDOS DEL 2 DE JULIO DEL 2026

Ascencio Montes Ángel Vs. Ascencio Colebrina Alexander y Ascencio Colebrina Jimmy y Ascencio Álvarez Eduart Alexis. Juris. Voluntaria Civil Copias Certificadas. 1 Acdo. Núm. Exp. 1356/2025.
Aseguradora Insurgentes, S.A. de C.V. Vs. Yao Qinghua. Oral Mercantil Girar Oficios. 1 Acdo. Núm. Exp. 252/2026.
Atala Garay Gabriel Alejandro Vs. Ogilvy & Mather S de R.L. de C.V. y Pernod Ricard México S.A. de Cb y Grup Santos Talentos Sas. Oral Civil Acuerdo. 1 Acdo. Núm. Exp. 695/2025.
Banca Mifel Sa Institución de Banca Múltiple Grupo Financiero Mifel en su Carácter de Fiduciario en el Fideicomiso Número 1388 2011 Vs. Learning And Transforation S.A. de C.V. y Shore Hassan Susan. Oral Mercantil Acuerdo. 1 Acdo. Núm. Exp. 305/2025.
Banegas Ruíz Rodrigo Vs. Contreras López Margarita Irene. Oral Civil Desechado. 1 Acdo. Núm. Exp. 638/2026.
BBVA México Sociedad Anónima Institución de Banca Múltiple Grupo Financiero BBVA México Vs. Gutiérrez Ortiz Rosa del Carmen. Oral Mercantil Prevención. 1 Acdo. Núm. Exp. 738/2026.
BBVA México, Sociedad Anónima, Institución de Banca Múltiple, Grupo Financiero BBVA México Vs. Jasso Hernández Eufemio. Oral Mercantil Acuerdo. 1 Acdo. en Expedientillo. Núm. Exp. 650/2025 Amparo Indirecto 1445/2025.
Bp Estaciones y Servicios Energeticos S.A. de C.V. Vs. Rivera Leyva S.A. de C.V. Oral Mercantil Girar Oficio. 1 Acdo. Núm. Exp. 708/2024.
Chávez Juárez Noemí Eunice Vs. Intertrading Consul Sapi de C.V. y Zamora Garduno Alejandro Israel. Oral Mercantil Admisión. 1 Acdo. Núm. Exp. 712/2026.
Distribuidora Liverpool, S.A. de C.V. Vs. Zaldívar Rosales Cynhia Margarita. Oral Mercantil Girar Oficios. 2 Acdos. Núm. Exp. 328/2026.
Luviano Herrera Laura Lizbeth y Hernández Yescas Joana Vs. Luviano Herrera José Alfredo y Hernández Hinojosa David y C Director General del Registro Público de la Propiedad y del Comercio en la Ciudad de México. Oral Civil Dada Nueva Cuenta. 1 Acdo. Núm. Exp. 472/2026.
Martínez Bastida Irene Vs. Islas Arrollo Tomás y García de Islas Francisca y También Conocida como Francisca García Vega. Oral Civil Semovi. 1 Acdo. Núm. Exp. 908/2025.
Nacional Financiera Sociedad Nacional de Crédito Institución de Banca de Desarrollo como Fiduciaria del Fideicomiso Denominado Fondo para el Desarrollo Social de la Ciudad de México Vs. Camarena López Lorena y Castillo López Blanca Ruth. Oral Mercantil Acuerdo. 1 Acdo. en Expedientillo. Núm. Exp. 122/2026 Expedientillo.
Noguez Velázquez Jesús Eustacio Vs. Crispín Pérez Alba y Orozco Ponce Luz María. Oral Civil Admisión. 1 Acdo. Núm. Exp. 736/2026.
Ramírez Vargas Luz Yolanda Vs. Grupo Nacional Provincial Sab Gnp. Oral Mercantil No Ampara. 1 Acdo. en Amparo. Núm. Exp. 145/2024 Amparo Directo Parte Actora 5 Febrero 2026.
Roblero Ruíz José Ramón Vs. Banco HSBC México, S.A., Institución de Banca Múltiple, Grupo Financiero HSBC México. Oral Mercantil Acuerdo. 1 Acdo. Núm. Exp. 812/2025.
Secreto. Ejecutivo Mercantil Oral Mercantil Acuerdo. 2 Acdos. Núm. Exp. 196/2025.
Secreto. Ejecutivo Mercantil Oral Mercantil Acuerdo. 1 Acdo. Núm. Exp. 362/2025.
Secreto. Ejecutivo Mercantil Acuerdo. 1 Acdo. Núm. Exp. 448/2024.
Secreto. Ejecutivo Mercantil Entrega de Documentos. 1 Acdo. Núm. Exp. 55/2026.
Secreto. Ejecutivo Mercantil Entrega de Documentos. 1 Acdo. Núm. Exp. 56/2026.
Secreto. Providencias Precautorias Mercantil Desechado. 1 Acdo. Núm. Exp. 608/2026.
Secreto. Ejecutivo Mercantil Oral Mercantil Acuerdo. 1 Acdo. Núm. Exp. 735/2026.
Secreto. Ejecutivo Mercantil Oral Mercantil Desechamiento. 1 Acdo. Núm. Exp. 812/2026.

SOLO CONSULTA
SOLO CONSULTA
SOLO CONSULTA

Secreto. Ejecutivo Mercantil Girar Oficios. 1 Acdo. Núm. Exp. 935/2025.
Sofimex Institución de Garantías S.A. Vs. Pemsa, S. de R. L. de C.V. y Gorostieta y Cadena María Guadalupe. Oral Mercantil Ratificar. 2 Acdos. Núm. Exp. 1365/2025.
Soltero Ochoa Paulino Antonio Vs. Camcar de México, Sociedad Anónima de Capital Variable. Oral Mercantil Amparo Indirecto. 1 Acdo. en Amparo. Núm. Exp. 95/2022 Expdllo. de Amparo.
AUDIENCIAS
Banca Mifel Sa Institución de Banca Múltiple Grupo Financiero Mifel en su Carácter de Fiduciario en el Fideicomiso Número 1388 2011 Vs. Learning And Transforation S.A. de C.V. y Shore Hassan Susan. Fecha Aud. Prelim. Oral Mercantil. 1 Audiencia. Núm. Exp. 305/2025.
Portafolio de Negocios, S.A. de C.V. Sofom E. R. Vs. Grupo Inav, Ingeniería Integral en Instalaciones Especiales S.A. de C.V., y Guerrero Lázaro Ismael Francisco y Bazán Flores Esperanza. Aud. de Remate en Segunda Almoneda. Citación a Sent. Interl. Ejecutivo Mercantil. 1 Audiencia. Núm. Exp. 708/2021.

SECRETARIA CONCILIADORA EN FUNCIONES DE SECRETARIA DE ACUERDOS DE CONFORMIDAD CON EL ARTÍCULO 84 DE LA LEY ORGÁNICA DEL PODER JUDICIAL DE LA CIUDAD DE MÉXICO
LIC. LILIA ANGÉLICA GONZÁLEZ MORALES

SECRETARÍA "C"
SIN PUBLICACIÓN

CUADRAGÉSIMO CUARTO DE LO CIVIL DE PROCESO ORAL

SECRETARÍA "A"
ACUERDOS DEL 2 DE JULIO DEL 2026

Adin Administración de Inmuebles S.A. de C.V. Vs. H&M Hennes & Mauritz Management S.A. de C.V. y H&M Hennes & Mauritz S.A. de C.V. Resc. de Contrato Oralidad Mercantil 1 Acdo. Núm. Exp. 371/2026 Principal.
Banco Regional Sa Ibm Banregio Grupo Financiero Hey Banco Vs. Quintero Posadas Serafín. Ejecutivo Mercantil Cuad. de Amparo. 1 Acdo. en Amparo. Núm. Exp. 925/2024 Amparo Indirecto 510/2026-I.
Barajas Cisneros Gloria Vs. Banco Mercantil del Norte Sa Institución de Banca Múltiple Grupo Financiero Banorte. Otros Oralidad Mercantil 1 Acdo. Núm. Exp. 151/2026 Principal.
Cabrera Vega Roberto y Cabrera Ortega Jonathan y Mejía Hernández Marisol Vs. Espejel Gómez Ricardo Jesús y Espejel Gómez Angélica María. Otros Oralidad Civil 1 Acdo. Núm. Exp. 1341/2025 Principal.
Caja de Previsión de la Policía Preventiva de la Ciudad de México Vs. Díaz Zavala Eric. Otros Oralidad Civil 1 Acdo. Núm. Exp. 741/2026 Principal.
Caja de Previsión de la Policía Preventiva de la Ciudad de México Vs. Godínez Ayala Christian Víctor. Otros Oralidad Civil Acerdo. 1 Acdo. Núm. Exp. 691/2026 Principal.
Hernández García Edgar Juan Vs. Ponsai S.A. de C.V. y Giant Motors Latinoamericana S.A. de C.V. Resc. de Contrato Oralidad Mercantil Causa Ejecutoria. 1 Acdo. en Amparo. Núm. Exp. 623/2024 Amparo Directo por Edgar Juan Hdz. García D. C. 429/2025.
Herrerías Villamil José Rubén Vs. Seguros BBVA Bancomer, S.A. de C.V., Grupo Financiero BBVA Bancomer y BBVA Bancomer, S.A. Institución de Banca Múltiple, Grupo Financiero BBVA Bancomer. Oral Mercantil Acerdo. 1 Acdo. Núm. Exp. 401/2021.
Inmobiliaria San José de la Montaña, S.A. de C.V. y/o Inite, S. C. (Actualmente Inite, S.A. de C.V.) y Otras Empresas Subsidiarias Vs. Seguros Afirme, S.A. de C.V., Afirme Grupo Financiero. Cump. de Contrato Oralidad Mercantil Acerdo. 1 Acdo. en Amparo. Núm. Exp. 783/2025 Amparo Directo por Seguros Afirme, S.A. de C.V. D. C. 239/2026.
Instituto del Fondo Nacional para el Consumo de Los Trabajadores Vs. Barcelata Sosa José Antonio. Otros Oralidad Mercantil Acerdo. 1 Acdo. Núm. Exp. 715/2026 Principal.
Mejía Arellano Beatriz Humbertina Vs. Sánchez Yáñez Perla Irma y Infonavit. Otros Oralidad Civil Acerdo. 1 Acdo. Núm. Exp. 745/2025 Principal.
Pasaje de Electrónico el Salvador S.A. de C.V. Vs. Pérez Nieves María del Carmen y Ávila Cadena Rosa. Ejecutivo Mercantil Acerdo. 2 Acdos. Núm. Exp. 1003/2024 Principal.
Ramos Anaya Juana Belén Vs. Krupinsky Stolkin Víctor. Resc. de Contrato Oralidad Mercantil Requerimiento. 1 Acdo. Núm. Exp. 813/2026 Principal.
Rendón Ávila Manuel Alberto Vs. Zurich Santander Seguros México S.A. Cump. de Contrato Oralidad Mercantil 1 Acdo. en Amparo. Núm. Exp. 377/2025 Amparo Directo por Banco Santander México, S.A. D. C. 377/2026.
Secreto. Ejecutivo Mercantil Acerdo. 1 Acdo. Núm. Exp. 473/2026 Principal.
Secreto. Ejecutivo Mercantil Acerdo. 1 Acdo. Núm. Exp. 763/2026 Principal.
Secreto. Providencias Precautorias Mercantil Acerdo. 1 Acdo. Núm. Exp. 821/2026 Principal.
Secreto. Ejecutivo Mercantil Requerimiento. 1 Acdo. Núm. Exp. 823/2026 Principal.
Sofom Inbursa S.A. de C.V. Sociedad Financiera de Objeto Múltiple Entidad Regulada Grupo Financiero Inbursa Vs. Díaz Luviano Brenda. Cump. de Contrato Oralidad Mercantil Acerdo. 1 Acdo. Núm. Exp. 433/2026 Principal.
Somos Acha, S.A. de C.V. Vs. Taller Ar3, Sociedad Anónima de Capital Variable. Oral Mercantil Cuad. de Amparo. 1 Acdo. en Amparo. Núm. Exp. 465/2022 Amparo Directo por Somos Acha, S.A. de C.V. Q. C. 124/2026 D. C. 198/2026.
Valdés Arenas Víctor Manuel Vs. Xolalpa Pliego Josué y González Fonseca Cynthia Mariela. Resc. de Contrato Oralidad Mercantil Requerimiento. 1 Acdo. Núm. Exp. 825/2026 Principal.
AUDIENCIAS
Financiera por el Impulso Económico S.A. de C.V. Sofom Enr Vs. Oviedo Gonzaga Juan Carlos. Acerdo Cump. de Contrato Oralidad Mercantil. 1 Audiencia. Núm. Exp. 111/2026 Principal.
Pinal González Verónica Vs. HSBC México Sa Institución de Banca Múltiple Grupo Financiero HSBC. Nul. de Contrato Oralidad Mercantil. 1 Audiencia. Núm. Exp. 565/2026 Principal.
SENTENCIA DEFINITIVA DEL 02 DE JULIO DEL 2026
Cruz Pérez Lorena Jaquelíne Vs. Seguros Banorte S.A. de C.V. Grupo Financiero Banorte. Cump. de Contrato Oralidad Mercantil Sentenciua Def. 1 Núm. Exp. 130/2026 Principal

LA SECRETARIA DE ACUERDOS
LIC. GRISELDA CORTÉS BENHUMEA

SECRETARÍA "B"
ACUERDOS DEL 2 DE JULIO DEL 2026

Abbeypower Consultores S.A. de C.V. Vs. Grupo Idesa S.A. de C.V. y Alveg Distribución Química S.A. de C.V. Cump. de Contrato Oralidad Mercantil Exhibe Documentos. 1 Acdo. Núm. Exp. 960/2025 Principal Tomo Dos.
Crédito Único, S.A. de C.V., S. O. F. O. M., E. N. R. Vs. Soria Rodríguez Luis Alberto. Providencias Precautorias Mercantil Exhibe Acuse de Demanda. 1 Acdo. Núm. Exp. 392/2026 Principal.
Espinosa de Los Monteros García Cindy Alejandra Vs. Comercializadora de Metálicos Klever. Juris. Voluntaria Mercantil Razon Actuarial. 1 Acdo. Núm. Exp. 604/2026 Principal.
Esquivel Calzada Armando Vs. Hdi Seguros S.A. de C.V. Cump. de Contrato Oralidad Civil Razon Actuarial. 1 Acdo. Núm. Exp. 434/2026 Principal.
Liverpool Pc, S.A. de C.V. Vs. Barrios Deschamps Paulina María. Otros Oralidad Mercantil Acta Minima. 1 Acdo. Núm. Exp. 1312/2025 Principal.
Medina Luna Sandra Italia Vs. Grupo Marzuz S.A. de C.V. Otros Oralidad Civil Llegada de Autos. 1 Acdo. Núm. Exp. 326/2022.
Merck S.A. de C.V. Vs. Energía Verde y Negocios Sustentables S.A. de C.V. Otros Oralidad Mercantil Prevención. 1 Acdo. Núm. Exp. 824/2026 Principal.
Muñoz Gutiérrez María del Socorro Vs. Bupa México Compañía de Seguros S.A. de C.V. Ejecutivo Mercantil Oral Oralidad Mercantil Admis. Amparo. 1 Acdo. en Amparo. Núm. Exp. 486/2024 Amparo Directo por Bupa México.
Portafolio de Negocios, S.A. de C.V., Sofom E. R. Vs. Polanco Property, S.A. de C.V. Providencias Precautorias Mercantil Razon Actuarial. 2 Acdos. Núm. Exp. 916/2024 Principal.
Productora y Comercializadora de Televisión S.A. de C.V. Vs. Desarrollos de Sistemas de Televisión S.A. de C.V. Otros Oralidad Mercantil Prevención. 1 Acdo. Núm. Exp. 814/2026 Principal.

SOLO CONSULTA
SOLO CONSULTA
SOLO CONSULTA

Reynoso Moreno Ma del Rosario Vs. Albores Loeza Luis Alberto. Ejecutivo Mercantil Inc. de Liquidación. 1 Acdo. Núm. Exp. 1022/2025 Principal.
Sarusi Yossi Sivan Vs. Roffe Farca Rafael y Roffe Farca Abraham. Ejecutivo Mercantil Oral Oralidad Mercantil Vista Oficio. 1 Acdo. Núm. Exp. 424/2024 Principal Tomo Ii.
Secreto. Ejecutivo Mercantil No Ha Lugar. 1 Acdo. Núm. Exp. 1166/2025 Principal.
Secreto. Ejecutivo Mercantil Turno Exhorto. 1 Acdo. Núm. Exp. 336/2026 Principal.
Secreto. Ejecutivo Mercantil Oral Oralidad Mercantil Remitir Exh. Virtual. 1 Acdo. Núm. Exp. 656/2026 Principal.
Secreto. Ejecutivo Mercantil Destruccion. 1 Acdo. Núm. Exp. 684/2026 Principal.
Secreto. Ejecutivo Mercantil Oral Oralidad Mercantil Admisorio. 1 Acdo. Núm. Exp. 812/2026 Principal.
Secreto. Ejecutivo Mercantil Prevención. 1 Acdo. Núm. Exp. 816/2026 Principal.
Secreto. Providencias Precautorias Mercantil Prevención. 1 Acdo. Núm. Exp. 822/2026 Principal.
Toyota Financial Services México S.A. de C.V. Vs. Ortega Barajas Sandra del Rocío. Ejecutivo Mercantil Recibe Billete de Depósito. 1 Acdo. en Incidente. Núm. Exp. 1332/2025 Inc. de Providencias Precautorias.
Zárate López Rosario Judith Vs. Núñez Pineda María Teresa. Ejecutivo Mercantil Agrega Ced y Ordena Informe Justificado. 1 Acdo. en Amparo. Núm. Exp. 646/2024 Amparo Directo por Núñez Pineda Ma. Teresa 24/06/26.
NO PUBLICADOS
Navarro Martínez Laura Belia Vs. Navarro Martínez José Miguel y Navarro Martínez Martha Patricia su Sucesion. Otros Oralidad Civil Prevencion. 1 Acdo. Núm. Exp. 786/2026 Principal.
Sánchez Sánchez Juan Manuel Vs. Chubb Seguros México S.A. Cump. de Contrato Oralidad Mercantil Acdo. no Publ. de Fecha Veintinueve de Junio del 2026. 1 Acdo. Núm. Exp. 22/2025 Principal.

LA SECRETARIA DE ACUERDOS
LIC. GRISELDA CORTÉS BENHUMEA

SECRETARÍA "C"
ACUERDOS DEL 2 DE JULIO DEL 2026

Autofinanciamiento México S.A. de C.V. Vs. González González Pedro y González Antonio Rodrigo. Otros Oralidad Mercantil Turno Exhorto. 1 Acdo. Núm. Exp. 197/2025 Principal.
Axess Operations de México, S de R.L. de C.V. Vs. Leasing & Offshore Services, S.A. de C.V. Ejecutivo Mercantil Oral Oralidad Mercantil Puesta a Disposicion. 1 Acdo. Núm. Exp. 759/2024 Principal.
Banco Mercantil del Norte Sa Institución de Banca Múltiple Grupo Financiero Banorte Vs. Jiménez Cordero Enrique. Ejecutivo Mercantil Oral Oralidad Mercantil Desechado. 1 Acdo. Núm. Exp. 727/2026 Principal.
Caeop México S de R.L. de C.V. Vs. Grupo de Tecnología Cibernetica S.A. de C.V. Otros Oralidad Mercantil Exhibición Minuta. 1 Acdo. Núm. Exp. 697/2023.
Carballoy Sistemas y Proyectos Integrales S.A. de C.V. Vs. Banco Santander México Sa Institución de Banca Múltiple Grupo Financiero Santander México. Nul. de Contrato Oralidad Mercantil 1 Acdo. Núm. Exp. 399/2025 Principal.
Carranza Flores Dora María y Carranza Flores Elena Vs. Galeazzi Mora José Netzahualcóyotl su Sucesión y García Varela José Salvador y Gutiérrez de García Teresita de Jesús. Prescrip. Positiva Oralidad Civil Cedula Sin Diligenciar. 1 Acdo. Núm. Exp. 69/2026 Principal.
Castillo González Víctor Vs. Balderas Corona Raúl y Balderas Corona Martha. Prescrip. Positiva Oralidad Civil Desechado. 1 Acdo. Núm. Exp. 719/2026 Principal.
Cruz Jaimes Jorge Vs. Euroza Calzada Irma y También Conocida como Irma Euroza Calzada de Magaña y Magaña García Miguel Ángel. Oral Civil Turno Edictos. 1 Acdo. Núm. Exp. 638/2023.
Cuevas Bautista Verónica Vs. Bautista López Juana. Resc. de Contrato Oralidad Civil Dada Nueva Cuenta Nulo Emplazamiento. 1 Acdo. Núm. Exp. 139/2024.
Ford Credit de México, S.A. de C.V., Sociedad Financiera de Objeto Múltiple, Entidad Regulada. Vs. Brito Rojas Eduardo. Providencias Precautorias Mercantil Requerimiento Docuemntos. 1 Acdo. Núm. Exp. 819/2026 Principal.
Hernández Guerra Alfonso Vs. Metaxchange Capital S.A. de C.V. Resc. de Contrato Oralidad Mercantil Acta Minima de Aud. Preliminar. 1 Acdo. Núm. Exp. 58/2026 Principal.
Inmobiliaria Amacf S.A. de C.V. Vs. Centro de Liderazgo Meta S.A. de C.V. Resc. de Contrato Oralidad Mercantil Cedula Sin Diligenciar. 1 Acdo. Núm. Exp. 1309/2025 Principal.
Lozano Avilés María Edith Vs. Rodríguez Anguiano Griselda y Espíritu López Norberto y Muñoz Cervantes de Espíritu María Teresa. Prescrip. Positiva Oralidad Civil Archivo Resguardo Concluido. 1 Acdo. Núm. Exp. 697/2025 Principal.
Sánchez Mason Cynthia Isabel. Juris. Voluntaria Civil Requerimiento Docuemntos. 1 Acdo. Núm. Exp. 818/2026 Principal.
Secreto. Providencias Precautorias Mercantil Turno Oficio. 1 Acdo. Núm. Exp. 479/2026 Principal.
Secreto. Medios Preparatorios Mercantil Admisorio. 1 Acdo. Núm. Exp. 767/2026 Principal.
Socafi S.A. de C.V. Vs. Pérez de la Fuente David y Arias Jiménez Crystell Guadalupe. Ejecutivo Mercantil Desechado. 1 Acdo. Núm. Exp. 808/2026 Principal.
Toyota Financial Services México S.A. de C.V. Vs. Grupo Eco Gex de México S.A. de C.V. y Flores Sánchez Manuel. Resc. de Contrato Oralidad Mercantil Turno Exhorto. 1 Acdo. Núm. Exp. 637/2026 Principal.
Uribe Gallegos Emmanuel. No Definido No Definido Inc. de Suspensión. 1 Acdo. en Incidente. Núm. Exp. 290/2026 Inc. de Susp. Loco por Emmanuel Uribe Gallegos 290/2026.

EL SECRETARIO DE ACUERDOS
LIC. GERARDO ULISES GUERRERO BAUTISTA

SOLO CONSULTA
SOLO CONSULTA
SOLO CONSULTA

JUZGADOS DE PROCESO ORAL EN MATERIA FAMILIAR

PRIMERO DE PROCESO ORAL EN MATERIA FAMILIAR

SECRETARÍA "A"
ACUERDOS DEL 2 DE JULIO DEL 2026

Aguilar Rojas Ricardo Fernando Vs. Hernández Mejía Susana. Ord. Civil Oral Oral Familiar Magda. Ced Dilig. 2 Acdos. Núm. Exp. 2311/2025.
Ayala Villanueva Franki Alberto Vs. Beltrán Reyes Lucila. Ord. Civil Oral Oral Familiar Magda. Destrucción. 1 Acdo. Núm. Exp. 964/2026.
Basulto Núñez Tania Paola Vs. Cipriano Ávila Óscar. Ord. Civil Oral Oral Familiar Magda. Realizar Oficio. 5 Acdos. Núm. Exp. 1184/2026.
Bautista Moreno Jair Manuel Vs. Niño Dueñas Mayenzi Iranzu. Ord. Civil Oral Oral Familiar Magda. Inegi. 1 Acdo. Núm. Exp. 1164/2026.
Bravo de la Rosa Diana Concepción y Álvarez Salinas Gregorio René. Ord. Civil Oral Oral Familiar 1 Acdo. Núm. Exp. 1284/2026.
Cabrera Jiménez César Antonio Vs. Mota Covarrubias Blanca Lizbeth. Ord. Civil Oral Oral Familiar 1 Acdo. Núm. Exp. 1137/2026.
Cisneros Pérez Diana Belén. Juris. Voluntaria Familiar Magda. Prev. 1 Acdo. Núm. Exp. 1387/2026.
Díaz García Nancy Karina Vs. Álvarez Silva Ulises. Ord. Civil Oral Oral Familiar Admisión en Desahogo. 1 Acdo. Núm. Exp. 1324/2026.
Gallegos Palomero José Juan Vs. Becerril Prado Mayra. Ord. Civil Oral Oral Familiar 1 Acdo. Núm. Exp. 1311/2026.
González Salazar Guadalupe. Juris. Voluntaria Familiar 1 Acdo. Núm. Exp. 1301/2026.
Guzmán Reyes Miriam Itzel Vs. Bravo Pérez Ricardo. Ord. Civil Oral Oral Familiar Magda. Vista. 1 Acdo. Núm. Exp. 1101/2023.
Hernández Salvador Diana Vs. Lara Montes Óscar. Ord. Civil Oral Oral Familiar 1 Acdo. Núm. Exp. 1287/2026.
Ibarra Vega Araceli Vs. Esparza Gómez Sergio Manuel. Ord. Civil Oral Oral Familiar Magda. Razon. 1 Acdo. Núm. Exp. 1814/2025.
Manjarrez Montaño Lariza Ruth Vs. Diego Castilla Roberto. Ord. Civil Oral Oral Familiar Magda. Ced S Dilig. 1 Acdo. Núm. Exp. 1931/2025.
Miranda Mejía Agueda Vs. González Pacheco Israel. Ord. Civil Oral Oral Familiar Magda. Uga. 1 Acdo. Núm. Exp. 1667/2025.
Mosqueda Gómez Héctor Javier Vs. Escobar Romero Ivett. Ord. Civil Oral Oral Familiar 1 Acdo. Núm. Exp. 1391/2026.
Orozco Arellano María Guadalupe Vs. Peña Téllez Ever Daniel. Ord. Civil Oral Oral Familiar 1 Acdo. Núm. Exp. 4/2026.
Pérez Tagle Mercado Gabriela Estela Vs. Barrera Damián Alejandro. Juic. Oral Especial de Pérd. de la Patria Potest. Oral Familiar Magda. Exh. Electr. 2 Acdos. Núm. Exp. 1640/2024.
Pérez Tejeda Hernández Gustavo Vs. Godoy Campero Verónica Guadalupe. Ord. Civil Oral Oral Familiar 1 Acdo. Núm. Exp. 1394/2026.
Puebla Belmont Monserrath y Solano López Gustavo. Ord. Civil Oral Oral Familiar Magda. Realizar Exh. 1 Acdo. Núm. Exp. 787/2025.
Quintana Valle Luz María y Márquez Palma Humberto Israel. Ord. Civil Oral Oral Familiar Magda. Prev. 1 Acdo. Núm. Exp. 1377/2026.
Rodríguez Robert Ángel Fernando Vs. Armas Barrueta Ingrid Ariadna. Ord. Civil Oral Oral Familiar 1 Acdo. Núm. Exp. 1291/2026.
Salvador Lucero Isaías Vs. Cruz González Maricruz. Ord. Civil Oral Oral Familiar Magda. Ejec. 2 Acdos. Núm. Exp. 1257/2024.
Shirai Matsumoto Concepción Keiko Vs. Gimeno Seco Miguel. Ord. Civil Oral Oral Familiar 1 Acdo. Núm. Exp. 1197/2025.
Suárez Peña Paola Angélica Vs. Mendoza Escoto Andre Luan. Ord. Civil Oral Oral Familiar Magda. Sicor. 2 Acdos. Núm. Exp. 1110/2026.
Tatenco Espinosa Juana Vs. Morales Mendoza José Juan. Juic. Oral de Filia. Oral Familiar Magda. No Es Dable. 1 Acdo. Núm. Exp. 670/2024.
Varon Vergara Daniela Vs. Pedraza Juárez Gustavo. Ord. Civil Oral Oral Familiar 1 Acdo. Núm. Exp. 1611/2025.
Vázquez Valdobino Laura Julieta. Juris. Voluntaria Familiar Jc, Destrucción. 1 Acdo. Núm. Exp. 1224/2026.
Velázquez Garnica Rubén Vs. Neri Zúñiga Karina Monserrat. Ord. Civil Oral Oral Familiar Admisión en Desahogo. 1 Acdo. Núm. Exp. 1321/2026.
Vera Sánchez Liliana Sarai Vs. Muñoz Galán Luis Ángel. Ord. Civil Oral Oral Familiar Magda. Realizar Ced. 1 Acdo. Núm. Exp. 1971/2025.
Villa Tapia Miguel Ángel Vs. Juárez Hernández Xóchitl. Ord. Civil Oral Oral Familiar Magda. Prev. 1 Acdo. Núm. Exp. 1381/2026.

AUDIENCIA
Juárez Piedras Elizabeth Vs. Merino García Alan Ken. Acta Mínima Oral Familiar Órdenes de Protección Oral Familiar. 1 Aud. en Otros. Núm. Exp. 94/2026.

EL SECRETARIO JUDICIAL
LIC. EDGARDO VICTORINO GARCÍA FIGUEROA

SECRETARÍA "B"
ACUERDOS DEL 2 DE JULIO DEL 2026

Adame López Carlo Vs. Reyes Torres Miguel. Juic. Oral de Filia. Oral Familiar Acuerdo. 1 Acdo. Núm. Exp. 258/2025.
Aguilera Padrón Juan Antonio Vs. Velázquez Ortega Marysol. Ord. Civil Oral Oral Familiar 1 Acdo. Núm. Exp. 1288/2026.
Arana Lorenzo Blanca Alicia. Juris. Voluntaria Familiar Mp. 1 Acdo. Núm. Exp. 2075/2025.
Bautista Vinalay María Eugenia Leticia. Juris. Voluntaria Familiar 1 Acdo. Núm. Exp. 1232/2026.
Carrillo Carrillo Guadalupe Frida. Juris. Voluntaria Familiar Razon de Notif. 1 Acdo. Núm. Exp. 248/2023.
Carrillo Solares Paula Elba Vs. Márquez González Jesús. Ord. Civil Oral Oral Familiar Prevención. 1 Acdo. Núm. Exp. 1402/2026.
Castillo Madrid Alfredo. Juris. Voluntaria Familiar Mp. 1 Acdo. Núm. Exp. 250/2026.
Dávila García Mónica Elina Vs. Barrera Centeno David. Juic. Oral de Filia. Oral Familiar Exh. Diligenciado. 1 Acdo. Núm. Exp. 480/2025.
Delgado González Marco Antonio Vs. González de la Cruz Teresa. Ord. Civil Oral Oral Familiar Exh. Listo. 1 Acdo. Núm. Exp. 458/2025.
Deprez Kouper Martine Jeanne Vs. González Martínez Sergio. Ord. Civil Oral Oral Familiar Acuerdo. 1 Acdo. Núm. Exp. 1805/2025.
Fajardo Robledo Gloria Erandi Vs. Estrada López Laura. Ord. Civil Oral Oral Familiar 1 Acdo. Núm. Exp. 1315/2026.
Flores Fuentes Ana Laura Vs. Rosas Torres Julio César. Ord. Civil Oral Oral Familiar Destrucción. 1 Acdo. Núm. Exp. 1028/2026.
Garcés Garcés Julio César Vs. Reyes González Rocío. Ord. Civil Oral Oral Familiar Prevención. 1 Acdo. Núm. Exp. 1398/2026.
González Hernández María Fernanda Vs. Hernández Garduño José Mauricio. Ord. Civil Oral Oral Familiar Aclaración. 1 Acdo. Núm. Exp. 1015/2026.
González Sevillano Kathia Vs. Morales Salazar Gerardo y Castellanos Maldonado José. Juic. Oral de Filia. Oral Familiar Acuerdo. 1 Acdo. Núm. Exp. 242/2024.
Gutiérrez Toledo Ayyselet Vs. Aparicio Montalba Julio César. Juic. Oral Especial de Pérd. de la Patria Potest. Oral Familiar Acuerdo. 1 Acdo. Núm. Exp. 1175/2023.
Lechuga Cárdenas Juan Guadalupe Vs. Valdez González Edith. Ord. Civil Oral Oral Familiar Cedula Sd. 1 Acdo. Núm. Exp. 375/2026.
León Martínez Andrea. Juris. Voluntaria Familiar Mp. 1 Acdo. Núm. Exp. 2455/2025.
Luna Pérez Claudia. Juris. Voluntaria Familiar Mp. 1 Acdo. Núm. Exp. 1912/2024.
Martínez López Esteban Vs. Echavarry Barba Orly. Ord. Civil Oral Oral Familiar Destrucción. 1 Acdo. Núm. Exp. 1082/2026.
Orozco Padilla Viridiana Vs. Carrera García Alejandro Manuel. Ord. Civil Oral Oral Familiar Prevención F. 1 Acdo. Núm. Exp. 1408/2026.
Ortega y González Félix Domingo Vs. Dávila Pérez Julia. Ord. Civil Oral Oral Familiar 1 Acdo. Núm. Exp. 1305/2026.
Pérez Jasso Vicente y Rocha Ordaz María Julia. Juris. Voluntaria Familiar Afore Coppel. 1 Acdo. Núm. Exp. 238/2026.
Pérez Lobato Aracely Vs. Benítez Ledesma Luis Alberto. Ord. Civil Oral Oral Familiar 1 Acdo. Núm. Exp. 1350/2026.
Ramírez Montes Marisol. Juris. Voluntaria Familiar 9 Acdos. Núm. Exp. 1392/2026.
Ramos Muñoz Mónica Yazmín Vs. Huerta Pérez Cain. Juic. Oral Especial de Pérd. de la Patria Potest. Oral Familiar 1 Acdo. Núm. Exp. 1932/2025.
Rojas Ugalde Jocelyn Melisa y de la Cruz Hernández Alejandro. Ord. Civil Oral Oral Familiar 1 Acdo. Núm. Exp. 1262/2026.
Sandoval Mejorada Raquel. Ord. Civil Oral Oral Familiar Debera Estarse. 1 Acdo. Núm. Exp. 1228/2025.
Saucedo Salgado María Guadalupe Vs. Oropeza Fraga Martín. Juic. Oral de Filia. Oral Familiar Autr. 1 Acdo. Núm. Exp. 715/2023.

SOLO CONSULTA
SOLO CONSULTA
SOLO CONSULTA

Terrazas Herrera Mauricio Vs. Martínez Díaz Luis Alberto. Ord. Civil Oral Oral Familiar Acuerd. 1 Acdo. Núm. Exp. 732/2026.
Torres Velasco Berenice. Juris. Voluntaria Familiar Acuerdo. 1 Acdo. Núm. Exp. 2372/2025.
Valadez Muñoz María Magdalena. Juris. Voluntaria Familiar Acta Minima. 1 Acdo. Núm. Exp. 1015/2025.
Valdivieso López María Eustolia Vs. García Dolores Óscar. Ord. Civil Oral Oral Familiar Acta Minima. 1 Acdo. Núm. Exp. 418/2025.
Velázquez Silva Luis Rubén Vs. Mondragón Romano Tania Paola. Ord. Civil Oral Oral Familiar Razon de Notif. 1 Acdo. Núm. Exp. 1680/2025.
Zabaleta Albarrán Cristian Vs. Valderrama Toledo Selene. Ord. Civil Oral Oral Familiar 1 Acdo. Núm. Exp. 925/2024.

LA SECRETARIA JUDICIAL POR MINISTERIO DE LEY
LIC. TULA LUISA FERNANDA BÁRCENA HERNÁNDEZ
SECRETARÍA "C"
ACUERDOS DEL 2 DE JULIO DEL 2026

Aguilar Castillo Norberto Vs. Ventura López Rosa María. Ord. Civil Oral Oral Familiar T-Se Ordena Oficio. 1 Acdo. en Cuadernillo. Núm. Exp. 1103/2024 Inc. de Liquidación de Sociedad Conyugal.
Almazán Serrano Monserrat Vs. Mendoza del Villar Sandra Lizbeth. Ord. Civil Oral Oral Familiar T-Se Ordena Exhorto. 1 Acdo. Núm. Exp. 2113/2025.
Arce Flores Rodrigo Vs. Isla Ibarra María Fernanda. Ord. Civil Oral Oral Familiar Auto 2. 2 Acdos. Núm. Exp. 446/2026.
Avilés Ojeda Edgar Isaac y Torres Orellana Teresa Adonai. Ord. Civil Oral Oral Familiar T-Acuse de Recibo. 1 Acdo. Núm. Exp. 1646/2025.
Bisogno y Rodríguez Marco Alfredo. Juris. Voluntaria Familiar Formar Cuad. de Amparo. 1 Acdo. en Amparo. Núm. Exp. 1213/2026 Amparo 850/2026-V.
Castillo Meléndez Jorge Vs. García Jiménez Nadia. Ord. Civil Oral Oral Familiar T-Acuse de Recibo. 1 Acdo. Núm. Exp. 1976/2025.
Castrejón Muñoz Irais Berenice Vs. Castrejón Limón Arturo Héctor su Sucesión y López Jerónimo Arcelia Guadalupe. Ord. Civil Oral Oral Familiar T-Aclaración Turno. 2 Acdos. Núm. Exp. 1436/2025.
De Anda Anda Samaria Vs. Director del Registro Civil Cdmx. Oral Familiar Recurso de Queja. 1 Acdo. Núm. Exp. 1276/2026.
Díaz Ramírez Alfonso Vs. Guzmán García Leticia Ángeles. Ord. Civil Oral Oral Familiar T-Manifestaciones. 1 Acdo. Núm. Exp. 1493/2025.
Granados Riveron Javier Tadeo Vs. Machuca Tzilí Laura Elena. Ord. Civil Oral Oral Familiar Turno Urgente. 1 Acdo. Núm. Exp. 1209/2024.
Hernández Domínguez David. Juris. Voluntaria Familiar T-Destrucción. 1 Acdo. Núm. Exp. 1260/2026.
Hernández Flores Itzia Flor y Guadarrama Torres David Ernesto. Especial Familiar T-Acuse de Recibo. 1 Acdo. Núm. Exp. 543/2022.
Hernández Herrera Adrián y Aguilar Sánchez Blanca Estela. Ord. Civil Oral Oral Familiar T-Acuse de Recibo. 1 Acdo. Núm. Exp. 546/2026.
Hernández Romero María Elena. Juris. Voluntaria Familiar T-Acuse de Recibo. 1 Acdo. Núm. Exp. 689/2026.
Hurtado Mendoza Felipe David Vs. Cruz Juárez Olin. Ord. Civil Oral Oral Familiar T-Revocación y Autorizaciones. 1 Acdo. Núm. Exp. 1316/2025.
José Lucas María Rosa. Juris. Voluntaria Familiar T-Acuse de Recibo. 1 Acdo. Núm. Exp. 999/2026.
López González José Javier Vs. Solís Flores Gisela. Ord. Civil Oral Oral Familiar T-Autr. de Copias Turno. 1 Acdo. Núm. Exp. 1973/2025.
Márquez Olvera Jarintzi Vs. García de la Rosa Pablo Ernesto. Ord. Civil Oral Oral Familiar T-Contestación de Oficio. 1 Acdo. Núm. Exp. 2430/2025 Tomo II del Cuad. Principal.
Martínez Arellano José Luis y Gutiérrez Uribe Ruth Ivonne. Ord. Civil Oral Oral Familiar T-Acuse de Recibo. 1 Acdo. Núm. Exp. 2253/2025.
Martínez Torres Manuel Alberto y González del Valle Aurora. Especial Familiar 1 Acdo. en Cuadernillo. Núm. Exp. 1036/2023 Vía de Apremio Iii.
Meneses Caballero Gabriela Paullete Vs. Vargas Ramírez Justin Joel. Especial Familiar T-Aclaración Turno. 1 Acdo. Núm. Exp. 1026/2026.
Miguel Barrón Elizabeth Vs. Koch Andrade José Ignacio. Ord. Civil Oral Oral Familiar Auto 3. 2 Acdos. Núm. Exp. 2329/2025.
Montes Jaume Desiree Montserrat y Montes Jaume Desiree Montserrat Vs. Gómez Monroy Tinoco Antonio. Ord. Civil Oral Oral Familiar Auto 2. 2 Acdos. Núm. Exp. 2409/2025.
Morales Barrera Liliana Vs. Salazar Ruíz Pedro. Ord. Civil Oral Oral Familiar T-Firmeza de Sentencia. 1 Acdo. Núm. Exp. 1353/2025.
Ochoa Merino Iliana Vs. Hernández Rodríguez Roberto. Ord. Civil Oral Oral Familiar T-Minuta Diligenciada. 1 Acdo. Núm. Exp. 1003/2025.
Olguín Luna Claudia Vs. Aguilar Cruz Juan Leonel. Juic. Oral de Filia. Oral Familiar T-Se Ordena Emplaz. Turno. 1 Acdo. Núm. Exp. 1896/2024.
Olivares Gutiérrez Miguel Óscar Vs. Parra Manzano Laura Elena. Ord. Civil Oral Oral Familiar T-Aclaración Turno. 1 Acdo. Núm. Exp. 443/2025.
Pérez García Judith Vs. López Chávez José de Jesús Francisco. Ord. Civil Oral Oral Familiar T-Acuse de Recibo. 1 Acdo. Núm. Exp. 1286/2025.
Pompa Rojas Rafael Vs. Herrera López Yriana. Ord. Civil Oral Oral Familiar T-Acuse de Recibo. 1 Acdo. Núm. Exp. 786/2024.
Ríos Olvera Diana Janete y Ríos Olvera Diana Janete. Ord. Civil Oral Oral Familiar T-Requerimiento Uga Turno. 1 Acdo. Núm. Exp. 523/2026.
Rodríguez Mayen María Herlinda Vs. Restrepo Córdoba Diana María. Ord. Civil Oral Oral Familiar T-Revocación y Autorizaciones. 1 Acdo. Núm. Exp. 346/2026.
Rojo Ortiz Alfredo Vs. Vázquez Estrada Ana Karen. Ord. Civil Oral Oral Familiar 1 Acdo. Núm. Exp. 1043/2026.
Romero Álvarez Cecilia Guadalupe. Juris. Voluntaria Familiar T-Se Ordena Oficio Turno. 3 Acdos. Núm. Exp. 673/2026.
Rosas Llamas Thelma Gabriela Vs. Sepúlveda Reyes Retana Héctor Fernando. Ord. Civil Oral Oral Familiar Auto 2. 2 Acdos. Núm. Exp. 46/2026 Tomo II del Cuad. Principal.
Viguerias Pulido Berenice Graciela Vs. Gutiérrez Chavarría Michel Randy. Ord. Civil Oral Oral Familiar Previene a. 1 Acdo. Núm. Exp. 1413/2026.
Vivanco Campeche Bruno Vs. Santos Flores Paulina. Juic. Oral de Filia. Oral Familiar 1 Acdo. Núm. Exp. 1600/2025.
AUDIENCIAS
Aguilera de Olvera María Reynalda Guadalupe. Acta Minima Juris. Voluntaria Familiar. 1 Audiencia. Núm. Exp. 2460/2025.
Arreguín Torres Fernando Vs. Villanueva Pérez Diana. Acta Minima Ord. Civil Oral Oral Familiar. 1 Audiencia. Núm. Exp. 2396/2025.
SENTENCIA DEFINITIVA DEL 02 DE JULIO DEL 2026
Aguilera de Olvera María Reynalda Guadalupe. Juris. Voluntaria Familiar Sent. Def. 1 Núm. Exp. 2460/2025

LA SECRETARIA JUDICIAL
LIC. ADRIANA GRANADOS SÁNCHEZ

SEGUNDO DE PROCESO ORAL EN MATERIA FAMILIAR

SECRETARÍA "A"
ACUERDOS DEL 2 DE JULIO DEL 2026

Abrajan Cornejo Edrei Asael. Juris. Voluntaria Familiar 1 Acdo. Núm. Exp. 718/2025.
Álvarez Orihuela Martha. Juris. Voluntaria Familiar 1 Acdo. Núm. Exp. 782/2026.
Álvarez Villa Mario Alberto Vs. Cortés Sandoval Diana. Oral Familiar 2 Acdos. Núm. Exp. 802/2025.
Ávila García Elsa Vs. Galeano Hernández Juan Guillermo. Ord. Civil Oral Oral Familiar 1 Acdo. Núm. Exp. 1128/2026.
Corona Ortiz Mari Ghali y Félix Gerardo Molina Cristóbal. Oral Familiar 1 Acdo. Núm. Exp. 505/2021.
Cruz García María Gabriela Vs. Antonio Pichardo José Alfredo. Ord. Civil Oral Oral Familiar 1 Acdo. Núm. Exp. 2436/2025.
Girón Moreno Stefany Vs. Macías López Andrés. Oral Familiar 1 Acdo. Núm. Exp. 970/2024.
López López Alfonso Vs. Franco Flores Rebeca Alison. Especial Familiar 1 Acdo. en Incidente. Núm. Exp. 1788/2025 Inc. de Guarda y Custodia.
Luis de la Cruz Sandybel Vs. Mendoza Ocampo Edgar. Ord. Civil Oral Oral Familiar 1 Acdo. Núm. Exp. 2346/2025.
Maya Sánchez Dalía Ivonne Vs. Solís Correa César Xavier. Ord. Civil Oral Oral Familiar Admite. 1 Acdo. Núm. Exp. 932/2026.
Monroy Quintana Ingrid Yessenia Vs. Quiroz Grande Josué. Ord. Civil Oral Oral Familiar 1 Acdo. Núm. Exp. 1022/2026.
Poirier Escárcega Roland Yves R Vs. Juárez Terrazas Natani Sthefany. Ord. Civil Oral Oral Familiar Se Aprueba Convenio. 1 Acdo. Núm. Exp. 443/2026.
Rincón Morales Érika Vs. Paz González Erick Geovani. Ord. Civil Oral Oral Familiar 1 Acdo. Núm. Exp. 1393/2025.
Rojas Juárez Nancy Gabriela Vs. Martínez Luna Iker Uriel. Oral Familiar 1 Acdo. Núm. Exp. 196/2025.
Audiencia
Tapia Ramírez Rosa Laura. Acta Mínima de Juic. Juris. Voluntaria Familiar. 1 Audiencia. Núm. Exp. 685/2024.

SOLO CONSULTA
SOLO CONSULTA
SOLO CONSULTA

SENTENCIA DEFINITIVAS DEL 02 DE JULIO DEL 2026

Tapia Ramírez Rosa Laura. Juris. Voluntaria Familiar Sent. Def. 1 Núm. Exp. 685/2024

EL SECRETARIO JUDICIAL
LIC. FREDDY ANTONIO GALINDO CÁRDENAS

SECRETARÍA "B"
ACUERDOS DEL 2 DE JULIO DEL 2026

Álvarez González Sergio Daniel Vs. Molina Sánchez Karina Stephanie. Ord. Civil Oral Oral Familiar 1 Acdo. Núm. Exp. 411/2026.
Álvarez González Verónica Vs. Peñaloza González David. Ord. Civil Oral Oral Familiar 1 Acdo. Núm. Exp. 399/2026.
Calderón Ávila Lucía. Juris. Voluntaria Familiar 1 Acdo. Núm. Exp. 2004/2025.
Cerón Torres Bulmaro y Pelcastre Avan María Eugenia Vs. Martínez Ochoa Petra. Juic. Oral Especial de Pérd. de la Patria Potest. Oral Familiar 2 Acdos. Núm. Exp. 704/2023.
Cruz Rodríguez María Gabriela y Cruz Rodríguez María Gabriela. Ord. Civil Oral Oral Familiar K. 1 Acdo. Núm. Exp. 1280/2026.
García Escandón Jorge. Juris. Voluntaria Familiar K. 1 Acdo. Núm. Exp. 1081/2026.
García Escandón Jorge. Juris. Voluntaria Familiar Desecha. 1 Acdo. Núm. Exp. 747/2026.
Giles de la Cruz Ariadna Magaly Vs. Sosa Parada Alaan Isaac. Especial Familiar 1 Acdo. Núm. Exp. 1786/2025.
González Cobos Esmeralda Beatriz y Rivero Segura Carlos. Especial Familiar 1 Acdo. Núm. Exp. 938/2022.
González Velázquez Juana Cecilia Vs. Arteaga Estrada Rodrigo. Ord. Civil Oral Oral Familiar K. 1 Acdo. Núm. Exp. 1289/2026.
Hernández Razo Mariana Vs. Anaya González Víctor Ignacio. Ord. Civil Oral Oral Familiar 1 Acdo. Núm. Exp. 1232/2025.
Hernández Ruíz Carlos Vs. Lucio Rojas María Laura. Oral Familiar K. 1 Acdo. Núm. Exp. 242/2025.
López Mojica Leslie Jhoana Vs. Ramos Rebollar Erick. Ord. Civil Oral Oral Familiar Admite. 1 Acdo. Núm. Exp. 1277/2026.
Montiel Rosales Anayeli Vs. Ramírez del Ángel Lino. Ord. Civil Oral Oral Familiar 1 Acdo. Núm. Exp. 860/2025.
Morteo Unda Abinadar Lucero Vs. Lutrillo Pacheco Eduardo. Especial Familiar 1 Acdo. Núm. Exp. 1746/2025.
Munguía Rodríguez Alma Araceli Vs. Palma Pérez Oliver Guillermo. Oral Familiar 1 Acdo. en Incidente. Núm. Exp. 1800/2024.
Orozco Jiménez Angélica Faviola Vs. Hernández Orozco Gabriel. Ord. Civil Oral Oral Familiar 1 Acdo. Núm. Exp. 992/2025.
Pérez Juárez Blanca Estela Vs. López Iturbide Jesús. Ord. Civil Oral Oral Familiar 1 Acdo. Núm. Exp. 498/2026.
Piña Ulloa Sarai Lincey Vs. Everaerts Ludovic. Oral Familiar 1 Acdo. Núm. Exp. 1193/2023.
Ramírez Belmont Patricia Itzel Vs. Espinosa Martínez Hugo Iván. Juic. Oral de Filia. Oral Familiar 1 Acdo. Núm. Exp. 699/2026.
Razo de la Rosa Tania Vs. Ixtlapale Gamboa Gregorio Guadalupe. Ord. Civil Oral Oral Familiar 1 Acdo. Núm. Exp. 2110/2025.
Reyes Albavera Elvira Vs. Sánchez González Carlos. Ord. Civil Oral Oral Familiar 1 Acdo. Núm. Exp. 298/2026.
Rodríguez Zamudio Lizbeth Guadalupe Vs. Rodríguez Maya Armando. Oral Familiar 1 Acdo. Núm. Exp. 1160/2024.
Rojas Hernández Janet. Juris. Voluntaria Familiar 1 Acdo. Núm. Exp. 822/2026.
Salas Correa Ares Marat Vs. Zamudio Campos Pamela del Carmen. Oral Familiar K. 1 Acdo. Núm. Exp. 1854/2024.
Sánchez Espinoza María Alejandra Vs. Ocampo Juárez Carlos. Ord. Civil Oral Oral Familiar 1 Acdo. Núm. Exp. 1184/2026.
Sánchez Jiménez Juan Luis Vs. Vilchis García Ilse Yvonne. Ord. Civil Oral Oral Familiar 1 Acdo. Núm. Exp. 738/2026.
Sánchez Martínez Armando Vs. Temich Chiguil Matilde. Ord. Civil Oral Oral Familiar Admite. 1 Acdo. Núm. Exp. 1292/2026.
Sánchez Mendieta Israel Vs. Escobar Fuentes Jazmín. Ord. Civil Oral Oral Familiar 1 Acdo. Núm. Exp. 737/2024.
Santoyo Cuervo Iris Gabriela Vs. Gutiérrez Muñoz Emilio Andrés. Ord. Civil Oral Oral Familiar 1 Acdo. Núm. Exp. 636/2026.
Sarmiento Alvarado Nancy Guadalupe Vs. Conde Galicia Miguel Ángel. Ord. Civil Oral Oral Familiar Dada Cuenta Exhorto. 1 Acdo. Núm. Exp. 1394/2025.
Sin Registro Encontrado en la Base. Ord. Civil Oral Oral Familiar 1 Acdo. Núm. Exp. 7187/2026.
Solís Mejía Irma y Solís Mejía Irma. Ord. Civil Oral Oral Familiar 1 Acdo. Núm. Exp. 867/2026.
Téllez Cruz Kenya Aketzalli Vs. Villa Vázquez José Miguel. Ord. Civil Oral Oral Familiar 1 Acdo. Núm. Exp. 899/2025.
Torres Paredes Lorena Karina. Juris. Voluntaria Familiar K. 1 Acdo. Núm. Exp. 2299/2025.
Ugalde Hurtado Concepción Vs. Elizondo Camacho Salvador. Oral Familiar 1 Acdo. Núm. Exp. 1487/2024.
Uscanga Ruíz Daniela Vs. Macouzet del Río Jaime. Especial Familiar K. 2 Acdos. Núm. Exp. 1749/2025.

SENTENCIA DEFINITIVA NO PUBLICADA DEL 02 DE JULIO DEL 2026

Vera Pitalua Rodrigo Osvaldo Vs. Muñoz Vilchis Ana Mónica. Ord. Civil Oral Oral Familiar Sent. Def. 1 Núm. Exp. 2251/2025

LA SECRETARIA JUDICIAL
LIC. MONSERRAT NEGRETE VEGA

SECRETARÍA "C"
ACUERDOS DEL 2 DE JULIO DEL 2026

Aimar Christine Gabrielle Vs. Vallebueno Garcinava Carlos Fernando. Ord. Civil Oral Oral Familiar 1 Acdo. Núm. Exp. 1197/2025.
Alvarado Colín Ignacio Vs. Zúñiga Huerta Leticia. Especial Familiar 1 Acdo. Núm. Exp. 1768/2025.
Ambrosio Aranda Teresa Marisol Vs. Peña Hernández Hugo. Ord. Civil Oral Oral Familiar 1 Acdo. Núm. Exp. 1071/2025.
Ávila Pérez María Isabel Vs. Serrano Galindo Sergio Ignacio. Ord. Civil Oral Oral Familiar 1 Acdo. en Incidente. Núm. Exp. 2303/2025 Inc. Liquidación Sociedad Conyugal.
Berumen Rodríguez Noemí Vs. Bajbouj Zaed. Juic. Oral de Filia. Oral Familiar 1 Acdo. Núm. Exp. 375/2024.
Bravo Espinosa Hiram Vs. Olvera Castillo Ángeles Liliana. Oral Familiar 1 Acdo. Núm. Exp. 3/2019.
Calderón González Jacqueline Alejandra Vs. Otero Ríos Rubén Emmanuel. Ord. Civil Oral Oral Familiar 1 Acdo. Núm. Exp. 619/2026.
Calderón Mejía Guadalupe Vs. Rosales Lara José Carlos. Juic. Oral de Filia. Oral Familiar 1 Acdo. Núm. Exp. 1876/2025.
Carcamo Ibarra Miguel, Carcamo Ibarra Manuel, Carcamo Ibarra María Dolores y Rebollo Ibarra Rubén Vs. María Dolores Ybarra López y Sergio Gustavo Rebollo Ibarra. Ord. Civil Oral Oral Familiar 1 Acdo. Núm. Exp. 184/2015 Tomo Viii.
Carrillo Gallardo Aura Liliana Vs. Muñoz Vilchis Brandon Baruch. Ord. Civil Oral Oral Familiar 1 Acdo. Núm. Exp. 254/2026.
Castro Encinia Daniela Vs. Vázquez Almazán Esteban. Ord. Civil Oral Oral Familiar 1 Acdo. Núm. Exp. 1133/2026.
Centro Nacional Modelo de Atención Investigación y Capacitación Casa Cuna Coyoacan del Sistema Nacional para el Desarrollo Integral de la Familia Vs. Miranda Vázquez Evelin. Juic. Especial de Pérd. de la Patria Potest. Familiar 1 Acdo. Núm. Exp. 726/2023.
Córdova Vega Wilson Darío Vs. Cabrera Cruz Karina. Ord. Civil Oral Oral Familiar 1 Acdo. Núm. Exp. 790/2026.
Cornejo Bañuelos Ana Belén Vs. Palomares Soto José Javier. Oral Familiar 1 Acdo. en Expedientillo. Núm. Exp. 1627/2024.
Dávila Estrada María del Refugio Liliana Vs. Guzmán García Atilano. Ord. Civil Oral Oral Familiar 1 Acdo. Núm. Exp. 1347/2025.
Delgado Martínez Teresa Vs. Vázquez Guevara Antonino. Ord. Civil Oral Oral Familiar 1 Acdo. Núm. Exp. 2216/2025.
Díaz Macedo David Vs. Adame Molina Lucía Elena. Oral Familiar 1 Acdo. en Incidente. Núm. Exp. 570/2025 Inc. de Compesación.
Farías Ángeles Arely Betzabhe Vs. García Fabre César Rodrigo. Ord. Civil Oral Oral Familiar 3 Acdos. Núm. Exp. 149/2026.
Fortanelly Hernández Juan José Vs. Rodríguez Cisneros Mayra Leticia. Ord. Civil Oral Oral Familiar 1 Acdo. Núm. Exp. 1419/2025.
Fuentes Mendoza Marcela Vs. Rodríguez Díaz Alejandro. Ord. Civil Oral Oral Familiar 1 Acdo. Núm. Exp. 2309/2025.
García Kawabe Koichi Gustavo Vs. López Gómez Amalia Fernanda. Oral Familiar 1 Acdo. en Amparo. Núm. Exp. 504/2025 Amparo Inc. 384/2026.
García Olivares Katia de la Luz Vs. Olguín Orozco Omar Adrián. Ord. Civil Oral Oral Familiar 1 Acdo. Núm. Exp. 1891/2025.
Gil Martínez Carlos Elik y Corona Mateos Érika Ivonne. Ord. Civil Oral Oral Familiar 1 Acdo. Núm. Exp. 1082/2026.
Gómez Gálvez Bernarda Micaela. Juris. Voluntaria Familiar 1 Acdo. Núm. Exp. 958/2026.
Gómez González Laura Georgina y García Aguilar Gerardo. Oral Familiar 1 Acdo. Núm. Exp. 945/2017.

SOLO CONSULTA
SOLO CONSULTA
SOLO CONSULTA

Gracios Pérez José Luis Vs. Mancisidor Cortés Sonia Maritza. Oral Familiar 1 Acdo. en Expedientillo. Núm. Exp. 1717/2024.
Gutiérrez Bolaños Claudia Angélica Vs. C Director General del Registro Civil de la Ciudad de México. Ord. Civil Oral Oral Familiar 1 Acdo. en Expedientillo. Núm. Exp. 783/2024.
Hernández Hernández Beatriz Vs. García Nava Dionicio. Oral Familiar 1 Acdo. Núm. Exp. 1029/2024.
Hernández Laines Gabriela Vs. Mota Torrijos Gustavo Manuel. Oral Familiar 1 Acdo. Núm. Exp. 1206/2024.
Hernández Zamora Jéssica Mayte Vs. Miranda Vicuña Fausto. Ord. Civil Oral Oral Familiar 1 Acdo. Núm. Exp. 155/2026.
Jasso Álvarez Jaime Vs. Romero Valdés Érika. Ord. Civil Oral Oral Familiar 1 Acdo. Núm. Exp. 1272/2025.
Jasso Rosello Ambar Berenice y Pérez Camino José de la Luz. Oral Familiar 1 Acdo. en Expedientillo. Núm. Exp. 1942/2024 Expedientillo.
Jáuregui Desvignes Rafael Antonio Vs. Álvarez Guajardo Gabriela. Ord. Civil Oral Oral Familiar 1 Acdo. Núm. Exp. 628/2026.
Jiménez Casiano Ana Yelly Vs. Juandiego Gomora Josué. Ord. Civil Oral Oral Familiar 1 Acdo. Núm. Exp. 982/2026.
Jiménez López Diana Laura Vs. Martinell García Víctor. Ord. Civil Oral Oral Familiar 1 Acdo. Núm. Exp. 382/2026.
Juárez Torres Vinicio y Vázquez Ledezma Gabriela Fabiola. Oral Familiar 1 Acdo. Núm. Exp. 906/2016.
Kleinfeld Ávila Tania Angelina y Kleinfeld Ávila Tania Angelina. Ord. Civil Oral Oral Familiar 1 Acdo. Núm. Exp. 1476/2025.
Lechuga Ayala María Dolores Vs. Fernando Delgado Rubio. Juic. Oral de Filia. Oral Familiar 1 Acdo. Núm. Exp. 24/2014.
López Clemente Maribel Vs. Cruz Sampedro Víctor. Especial Familiar 1 Acdo. Núm. Exp. 1840/2025.
Luna Quezada Armando Vs. Navarro Morales Jéssica. Ord. Civil Oral Oral Familiar 1 Acdo. Núm. Exp. 1960/2025.
Magallón Cedeño Mariana de Jesús Vs. Muñoz Ramírez Luis Alberto. Ord. Civil Oral Oral Familiar 2 Acdos. Núm. Exp. 197/2026.
Melo Montaño Vivian Andrea Vs. Hernández Tapia Jonathan Noel. Ord. Civil Oral Oral Familiar 1 Acdo. en Incidente. Núm. Exp. 663/2024 Incidente.
Miguel Gaspar Paula Vs. Peña Herrera Fernando. Ord. Civil Oral Oral Familiar 1 Acdo. Núm. Exp. 2261/2025.
Monroy Cervantes Ana Laura Vs. Calvo Ortega Justiniano. Ord. Civil Oral Oral Familiar 1 Acdo. Núm. Exp. 2387/2025.
Moreno López Irais Vs. Lindig León Miguel Alfredo. Oral Familiar 1 Acdo. Núm. Exp. 600/2025.
Neria Martínez Elvira Vs. Espinosa Ramírez Héctor. Ord. Civil Oral Oral Familiar 1 Acdo. Núm. Exp. 634/2026.
Ocaña Camacho Reyna Miriam Vs. Pilares Caputitila Erasmo. Ord. Civil Oral Oral Familiar 1 Acdo. Núm. Exp. 1224/2025.
Olivares Serralde Yazmín Vs. Flores Meléndez Raúl. Oral Familiar 1 Acdo. Núm. Exp. 180/2025.
Pérez Tapia Yazmín Vs. Urosa Díaz Álvaro Alejandro. Ord. Civil Oral Oral Familiar 1 Acdo. Núm. Exp. 2327/2025.
Perillo Ferreira Marcela Vs. Abarca Rodríguez Alejandro. Oral Familiar 2 Acdos. Núm. Exp. 858/2024.
Pinedo Álvarez Patricia Vs. Vergara Monroy Alejandro. Ord. Civil Oral Oral Familiar 1 Acdo. Núm. Exp. 1512/2025.
Ramírez Pérez Gerardo Vs. Martínez Rocha Nancy Ivet. Oral Familiar 1 Acdo. Núm. Exp. 1828/2024.
Ramos Salas Diana Patricia. Ord. Civil Oral Oral Familiar 1 Acdo. Núm. Exp. 2408/2025.
Reyes Meraz Silvia Guadalupe Vs. Director del Registro Civil de la Ciudad de México. Oral Familiar 1 Acdo. en Expedientillo. Núm. Exp. 672/2024.
Rodríguez García Diego Vs. Arreola Atilano Alide. Ord. Civil Oral Oral Familiar 1 Acdo. Núm. Exp. 1176/2026.
Rodríguez Merino Itzel Yadira Vs. Tenango Manzanares Juan Luis. Oral Familiar 1 Acdo. Núm. Exp. 1813/2024.
Rojas Huerta Carlos Alberto Vs. Hernández García Elizabeth. Ord. Civil Oral Oral Familiar 1 Acdo. Núm. Exp. 67/2026.
Rosas Aguino Braulio Eliud Vs. Tapia Sánchez Fátima del Rocío. Ord. Civil Oral Oral Familiar 1 Acdo. Núm. Exp. 897/2025.
Sánchez Sánchez Blanca Lilia Vs. Guadarrama Medina Jaime. Oral Familiar 1 Acdo. Núm. Exp. 1728/2025.
Tinoco Ramírez Liliana Vs. Ortiz González Juan Alfonso. Ord. Civil Oral Oral Familiar 2 Acdos. Núm. Exp. 1269/2025.
Vallejo Lefort Natalia Adelia Vs. Parra Montero Enrique. Ord. Civil Oral Oral Familiar 1 Acdo. Núm. Exp. 891/2025.
Vargas Márquez Omar Vs. Luzania Valerio Nancy. Ord. Civil Oral Oral Familiar 1 Acdo. Núm. Exp. 2032/2025.
Vásquez García Celia Fabiola y Huitrón Alcaraz Luis Alberto. Ord. Civil Oral Oral Familiar 1 Acdo. Núm. Exp. 601/2026.
Vázquez Osorio Marco Antonio Vs. Villa Cabrera María Elfega. Especial Familiar 1 Acdo. Núm. Exp. 1781/2025.
Velázquez Casas Marisol Vs. Nava Fernández Eynar Ernesto. Ord. Civil Oral Oral Familiar 1 Acdo. Núm. Exp. 979/2026.
Villadiego Pineda Juan David Vs. Canfield Pérez María Antonieta. Ord. Civil Oral Oral Familiar 1 Acdo. Núm. Exp. 669/2024.
Zamora Arreola Miriam del Rayo Vs. Hernández Villalón Jorge. Ord. Civil Oral Oral Familiar 1 Acdo. Núm. Exp. 1332/2026.
Zavala Pacheco Estela Dalel Vs. Vargas Domínguez Jorge Omar. Ord. Civil Oral Oral Familiar 1 Acdo. Núm. Exp. 2108/2025.
NO PUBLICADOS
Estephan Safar Ramón Vs. Brito Mejía Gil Ramón. Oral Familiar 2 Acdos. Núm. Exp. 1605/2025.
López Márquez Angélica Lizeth Vs. Olivares Aguirre Ociel. Oral Familiar 1 Acdo. Núm. Exp. 732/2025.
Vásquez García Celia Fabiola y Huitrón Alcaraz Luis Alberto. Ord. Civil Oral Oral Familiar 3 Acdos. Núm. Exp. 601/2026.
Vidal Marten Sandra Abigail Vs. Peinado Quintana Edwin Eduardo. Ord. Civil Oral Oral Familiar 1 Acdo. Núm. Exp. 2495/2025.
AUDIENCIA
Ortega Alvarado Roberto Vs. Director General del Registro Civil de la Ciudad de México. Ord. Civil Oral Oral Familiar. 1 Audiencia. Núm. Exp. 140/2026.

SENTENCIAS DEFINITIVAS DEL 02 DE JULIO DEL 2026

Ortega Alvarado Roberto Vs. Director General del Registro Civil de la Ciudad de México. Ord. Civil Oral Oral Familiar 1 Núm. Exp. 140/2026
Vásquez García Celia Fabiola y Huitrón Alcaraz Luis Alberto. Ord. Civil Oral Oral Familiar 1 Núm. Exp. 601/2026

EL SECRETARIO JUDICIAL
LIC. LUCIO CAÍN GARCÍA

TERCERO DE PROCESO ORAL EN MATERIA FAMILIAR

SECRETARÍA "A"
ACUERDOS DEL 2 DE JULIO DEL 2026

Acevedo Piña Concepción. Juris. Voluntaria Familiar Dada. 1 Acdo. Núm. Exp. 2037/2025.
Alejandri Chavarría José Arturo Vs. C Director General del Registro Civil de la Ciudad de México. Ord. Civil Familiar 1 Acdo. Núm. Exp. 434/2026.
Calderón Ayala José Ascención Vs. Miranda Altamirano Esmeralda. Especial Familiar 1 Acdo. Núm. Exp. 1234/2025.
Carrera Martínez José Antonio Vs. Reyes Horta Lizeth Jennifer. Especial Familiar 1 Acdo. Núm. Exp. 1091/2026.
Carrillo Campista Yesenia Vs. Romero Lainas Adolfo. Especial Familiar 6 Acdos. Núm. Exp. 1694/2024.
Estrada Hernández Adriana. Juris. Voluntaria Familiar 1 Acdo. Núm. Exp. 1101/2026.
Girón García Armando Vs. Rodríguez Guinto Viviana. Especial Familiar 2 Acdos. en Incidente. Núm. Exp. 1091/2024 Incidente.
Hernández Camarena Gloria Karina Vs. Saldívar Alfaro Miguel Ángel. Especial Familiar 1 Acdo. Núm. Exp. 781/2026.
López Fuentes Érica Vs. Jiménez Trujano Albino. Especial Familiar 1 Acdo. Núm. Exp. 2457/2025.
Lucas del Moral María Alejandra Vs. Alonso Flores Pedro. Especial Familiar 1 Acdo. Núm. Exp. 987/2026.
Martínez Gómez Irma y Bellacetín Romero Gilberto Antonio. Especial Familiar 1 Acdo. Núm. Exp. 541/2026.
Meneses Barajas Alfredo Roberto Vs. Sosa Olmos Linda Betsabe. Oral Familiar 1 Acdo. Núm. Exp. 1467/2024.
Morales Martínez Noemí Vs. Reyes Jaramillo Pedro. Ord. Civil Familiar 2 Acdos. Núm. Exp. 1287/2026.
Navarrete Becerril Rita. Juris. Voluntaria Familiar 1 Acdo. Núm. Exp. 554/2025.
Olguín Martínez Ángel Iván Vs. Morales Rogel Alicia. Ord. Civil Familiar 1 Acdo. Núm. Exp. 1047/2026.
Pérez Gómez Alfonso y Cortés Rodríguez María Guadalupe. Especial Familiar 3 Acdos. Núm. Exp. 994/2026.
Pérez Morales Carlos Vs. Martínez Hernández Noemí. Especial Familiar 1 Acdo. Núm. Exp. 870/2026.
Pineda Hernández Alexis. Juris. Voluntaria Familiar 1 Acdo. Núm. Exp. 7/2026.

SOLO CONSULTA
SOLO CONSULTA
SOLO CONSULTA

Rangel Juárez Rocío Julieta y Aranda Villalobos Jorge. Especial Familiar 1 Acdo. Núm. Exp. 1031/2026.
Reyes Romero Arturo. Juris. Voluntaria Familiar 1 Acdo. Núm. Exp. 857/2026.
Rivera Martínez Elizabeth Vs. Cadena Nava Gabriel Israel. Especial Familiar 1 Acdo. Núm. Exp. 437/2025.
Rodríguez Valdivia Ricardo Vs. Alvarado Ramírez Denis. Especial Familiar 2 Acdos. Núm. Exp. 814/2026.
Salas Pérez Héctor Santiago Vs. Villegas Parra Marisol Tlanezi. Especial Familiar 2 Acdos. Núm. Exp. 1010/2026.
Sánchez Ramírez José Guadalupe Vs. Romero Montiel Maritza Yoloxochitl. Especial Familiar 1 Acdo. Núm. Exp. 1131/2024.
Tapia Lara Gloria Ivonne y Tapia Lara Gloria Ivonee Vs. Duarte Muñoz Noé Israel. Especial Familiar 1 Acdo. Núm. Exp. 1410/2025.
Velázquez Márquez María Fernanda Vs. Solares Illescas Claudio. Especial Familiar 1 Acdo. Núm. Exp. 11/2026.
Villagrán Vargas Edgar Vs. Torres Arenas Ariadna Junuet. Oral Familiar 1 Acdo. Núm. Exp. 1534/2024.
NO PUBLICADOS
Flores Salazar Paula Camila Vs. Cruz Ortega Rodrigo. Ord. Civil Familiar 1 Acdo. Núm. Exp. 1340/2026.
Garay Mendoza Irma Vs. Juan Carlos Martínez Romero y Francisco Amando Morales Sánchez su Suc. Juic. Oral de Filia. Oral Familiar 1 Acdo. Núm. Exp. 951/2016.
Gómez Macías Rodolfo Vs. Hernández Muñoz Mitzi Joanna. Especial Familiar 1 Acdo. Núm. Exp. 947/2026.
Melo López Dalía María Vs. Marcial Gómez Silverio. Especial Familiar 8 Acdos. Núm. Exp. 2201/2025.
Pagaza Montes de Oca Elena Fernanda Vs. Carreto Susano Jorge Alejandro. Especial Familiar 5 Acdos. Núm. Exp. 2074/2025.

SENTENCIAS DEFINITIVAS DEL 02 DE JULIO DEL 2026

López Rocha Alberto y García López Rosa Angélica. Especial Familiar Acta Minima 1 Núm. Exp. 424/2026
Mancebo Rosales Alejandra Vs. Peña Barriga Rubén. Especial Familiar Sent. 1 Núm. Exp. 2124/2025
Márquez Soriano Hilario Vs. Maldonado Gossio Pamela Eunice. Especial Familiar Sent. 1 Núm. Exp. 281/2026

LA SECRETARIA JUDICIAL
LIC. CINDY AMAIRANI ESCOBAR ZEPEDA

SECRETARÍA "B"
ACUERDOS DEL 2 DE JULIO DEL 2026

Arana Zetina Mario Alberto Vs. Ramírez Bravo Lynloe. Especial Familiar 1 Acdo. en Expedientillo_Expediente_No_Conocido. Núm. Exp. 2/2025.
Barroso Orendain Leonardo Vs. Ramírez Méndez Britguitt. Oral Familiar 1 Acdo. Núm. Exp. 208/2025.
Castillo Díaz Ángela y Robledo Aguilar Catarino. Especial Familiar 1 Acdo. en Expedientillo. Núm. Exp. 602/2022.
Correa Paredes Sandra Vs. García Luna Alejandro. Especial Familiar 1 Acdo. Núm. Exp. 620/2026.
Hernández Guerrero Osiel Vs. Morales Benítez Ana Karen. Especial Familiar 1 Acdo. en Expedientillo. Núm. Exp. 1918/2025.
López Lira María del Carmen Vs. Arteaga Silveti Alejandro. Especial Familiar 1 Acdo. Núm. Exp. 1335/2025.
Morales Juárez Rosa Itzel Vs. Pérez Rodríguez José Carlos. Especial Familiar 1 Acdo. en Expedientillo. Núm. Exp. 385/2025.
Moreno Martínez Luis Gerardo Vs. Bañuelos Reyes Leticia. Especial Familiar 1 Acdo. Núm. Exp. 515/2025.
Navarro Escalera Sergio Alberto y Herrera Quiroz Mónica. Especial Familiar 1 Acdo. Núm. Exp. 1115/2026.
Olivares Castilla Gerardo Vs. Rodríguez Rodríguez Verónica. Especial Familiar 8 Acdos. Núm. Exp. 1382/2025.
Pérez Ramírez Jesús Vs. Guzmán Ramírez Azucena. Especial Familiar 1 Acdo. Núm. Exp. 2205/2025.
Ramírez Cruz Jorge Vs. Gómez Loya Blanca Estela. Especial Familiar 2 Acdos. Núm. Exp. 1522/2025.
Ramírez Ferrusca Ana Lilia. Juris. Voluntaria Familiar 1 Acdo. Núm. Exp. 1692/2024.
Ramírez María Esther. Juris. Voluntaria Familiar 1 Acdo. Núm. Exp. 375/2025.
Sánchez Morales Mariana Beatriz y Lozano Loza José Guadalupe. Especial Familiar 1 Acdo. Núm. Exp. 848/2025.
Sistema para el Desarrollo Integral de la Familia de la Ciudad de México Vs. Reyes Fernández Jonathan Demian y Soto Licóna Laurentina y Reyes Vázquez Juan Fernando y Fernández Gutiérrez Isabel. Juic. Oral Especial de Pérd. de la Patria Potest. Oral Familiar 1 Acdo. Núm. Exp. 752/2022.
Solorio González Georgina Vs. Torres Terres Víctor Manuel. Especial Familiar 1 Acdo. Núm. Exp. 845/2025.
Solorio González Georgina Vs. Torres Terres Víctor Manuel. Especial Familiar 1 Acdo. Núm. Exp. 845/2025 Cuad. de Amp. 759/2026.
AUDIENCIA
Martínez García Norma Vs. González García José Antonio. Especial Familiar. 1 Audiencia. Núm. Exp. 1548/2025.

SENTENCIA DEFINITIVA DEL 02 DE JULIO DEL 2026

Flores Clair Dayna Mariana Vs. Domínguez Hernández Rubén. Especial Familiar Sent. Def. 1 Núm. Exp. 2392/2025

LA SECRETARIA JUDICIAL
LIC. MARÍA FÉLIX SÁNCHEZ PORRAS

SECRETARÍA "C"
ACUERDOS DEL 2 DE JULIO DEL 2026

Álvarez Guajardo Gabriela Vs. Jáuregui Desvignes Rafael Antonio. Especial Familiar 3 Acdos. Núm. Exp. 2183/2025.
Ávila Descrayver María Teresa Vs. C Director General del Registro Civil de la Ciudad de México. Oral Familiar 1 Acdo. Núm. Exp. 913/2026.
Brun Islas Romina Vianey Vs. Mondragón Caridad Gerardo David. Especial Familiar 1 Acdo. Núm. Exp. 2053/2025.
Chávez Balandran Damaris Vs. Cortina Reyes Felipe. Especial Familiar 1 Acdo. Núm. Exp. 133/2026.
Chávez Márquez Sergio Dain Vs. Chávez Martínez Marlene Margarita. Especial Familiar 1 Acdo. Núm. Exp. 763/2024.
Díaz Negrete Gabriela Suhail Vs. Ruíz Callejo Víctor Hugo. Especial Familiar 1 Acdo. Núm. Exp. 986/2026.
Díaz Ramírez Patricia Marisela. Juris. Voluntaria Familiar 1 Acdo. Núm. Exp. 2190/2025.
Durán Aviña Argelia Rocío y Valentín Ramírez Ezequiel. Especial Familiar 1 Acdo. Núm. Exp. 1153/2026.
Figueroa Viveros María del Carmen Vs. Rojas Flores Martín Alonso. Especial Familiar 1 Acdo. Núm. Exp. 1956/2025.
Flores Trejo Alfredo. Juris. Voluntaria Familiar 1 Acdo. Núm. Exp. 1089/2026.
Félix Mota Elíasim Vs. Cadena Melendres Elvia Ludivina. Especial Familiar 1 Acdo. Núm. Exp. 1369/2024.
Galaviz Hernández Eduardo Vs. Álvarez Suárez Yadira. Especial Familiar 1 Acdo. Núm. Exp. 29/2026.
García Colín Carlos Gabriel Vs. Grigorievna Utusikova Irina. Especial Familiar 1 Acdo. Núm. Exp. 959/2026.
Gómez Vivar Gabriela Elena y Javier Moncayo Piña. Oral Familiar 1 Acdo. Núm. Exp. 623/2019.
Gregorio Sámano Izteotl Yolotzin. Juris. Voluntaria Familiar 3 Acdos. Núm. Exp. 953/2026.
Limón Becerril Darsham David Vs. Toscano Islas María Guadalupe. Juic. Oral de Filia. Oral Familiar 1 Acdo. Núm. Exp. 2483/2025.
Lira Frías María de Lourdes Vs. Mejorada Muñoz Rómulo. Especial Familiar Cómputo. 2 Acdos. Núm. Exp. 2099/2025.
López González Lorena Vs. Díaz Cazares Carlos Antonio. Especial Familiar 1 Acdo. Núm. Exp. 1359/2024.
López Valencia Karen Elizabeth Vs. Carreño Arroyo Rogelio. Especial Familiar 2 Acdos. Núm. Exp. 1806/2024.
Maiz Leal Ana Cecilia Vs. Saldaña Paz Ignacio Javier. Especial Familiar 1 Acdo. en Expedientillo. Núm. Exp. 779/2026.
Martínez Balcázar Alberto y Santos Álvarez Gerardo Abel. Juris. Voluntaria Familiar 1 Acdo. Núm. Exp. 513/2025.
Martínez Betanzos Maribel Vs. Hernández Reyes Fernando Isaac. Especial Familiar 1 Acdo. Núm. Exp. 1103/2025.
Mendoza Mota Rosa Laura Vs. Sánchez Vergara Humberto. Juris. Voluntaria Familiar 1 Acdo. Núm. Exp. 509/2024.
Miranda Martínez Rubén Vs. Lugo Ginez Gabriela. Especial Familiar 1 Acdo. Núm. Exp. 693/2026.
Moreno Sotelo Luis Manuel Vs. García Leyva Vania Montserrat. Juic. Oral de Filia. Oral Familiar 1 Acdo. Núm. Exp. 1076/2025.
Ontiveros Romero Tomás Vs. García Vázquez Verónica. Especial Familiar 3 Acdos. Núm. Exp. 1973/2025.
Pérez Ledesma Ignacio Vs. Domínguez Castro María Cecilia. Especial Familiar 1 Acdo. Núm. Exp. 939/2025.

SOLO CONSULTA
SOLO CONSULTA
SOLO CONSULTA

Ramírez Gutiérrez José Vs. Pérez Chavarría Norma. Especial Familiar 2 Acdos. Núm. Exp. 2049/2025.
Ramírez Trejo Isaías Tomás Vs. Cruz Hernández Verónica. Especial Familiar 1 Acdo. en Expedientillo. Núm. Exp. 49/2025.
Robledo González Elisa Ivette Vs. Delgado Cortez Raymundo. Especial Familiar 1 Acdo. Núm. Exp. 1193/2025.
Román Sotelo Magali. Juris. Voluntaria Familiar 1 Acdo. Núm. Exp. 656/2025.
Roque Velasco Diana Lizbeth Vs. Roque Velasco Diana Lizbeth. Especial Familiar 1 Acdo. Núm. Exp. 1076/2026.
Rubio Zamora Brenda Yasieli Vs. García Mérida Erick. Especial Familiar 2 Acdos. Núm. Exp. 309/2026.
Sánchez Juárez Ricardo Vs. Aceves Gallegos Irene. Especial Familiar 1 Acdo. Núm. Exp. 893/2026.
Soto Condado Javier Quinatzin Vs. Policarpo García Viviana. Especial Familiar 1 Acdo. Núm. Exp. 799/2025.
Sumalla Soto Fernando Vs. León Yésica. Especial Familiar 2 Acdos. en Incidente. Núm. Exp. 1730/2024 Inc. de Nul. de Emplazamiento.
Vargas Reyes Sandra Stephanie Vs. Coyotzi Gutiérrez Erick Eduardo. Especial Familiar 1 Acdo. Núm. Exp. 1013/2025.
Villa Trejo Osvaldo Vs. Olvera Ávila Luz María. Especial Familiar 1 Acdo. Núm. Exp. 1083/2026.
AUDIENCIA
Manzano Sánchez Itzel Vs. González Weichselbaum Humberto. Especial Familiar. 1 Audiencia. Núm. Exp. 853/2025.
SENTENCIA DEFINITIVA DEL 02 DE JULIO DEL 2026
Robles Sánchez Martha Jazmín Vs. Torres Alarcón Óscar Damián. Especial Familiar 1 Núm. Exp. 239/2026

LA SECRETARIA JUDICIAL
LIC. LILIANA SERRANO BARRIOS

CUARTO DE PROCESO ORAL EN MATERIA FAMILIAR

SECRETARÍA "A"
ACUERDOS DEL 2 DE JULIO DEL 2026

Archundia Muñoz María Vs. Sánchez Bustamante Ernesto. Oral Familiar P. 1 Acdo. Núm. Exp. 1381/2026.
Bailón Gregorio Margarita. Juris. Voluntaria Familiar 1 Acdo. Núm. Exp. 1387/2026.
Bermúdez García Elvia Leticia Vs. Ortiz Martínez José. Especial Familiar 1 Acdo. Núm. Exp. 554/2025.
Campos Pérez Maico Vs. Palma Borjas Bárbara. Oral Familiar 1 Acdo. Núm. Exp. 1244/2026.
Cruz Domínguez Juan Vs. Velasco Domínguez Leticia Laura. Especial Familiar 1 Acdo. Núm. Exp. 1044/2025.
Flores Cruz René Alejandro Vs. Machuca Valdez Abigail. Oral Familiar P. 1 Acdo. Núm. Exp. 1397/2026.
Islas Soria Frida Teresa Vs. Ian Tingling Joseph Stephen. Oral Familiar 1 Acdo. Núm. Exp. 1170/2026.
Loredo González Lizette Vs. Monroy Trujillo Abraham. Especial Familiar 1 Acdo. Núm. Exp. 1907/2024.
Martínez Baltazar Aarón Vs. Aragón Cadenas Fabiola. Oral Familiar 2 Acdos. Núm. Exp. 1274/2026.
Martos Lucía Vs. Russo Mariano. Especial Familiar 1 Acdo. en Incidente. Núm. Exp. 694/2024 Inicidente de Modificación de Reg. de Convivencias.
Montante Turcott América. Oral Familiar Desecha. 1 Acdo. Núm. Exp. 1270/2026.
Moreno Puentes Maximiliano Vs. Durán González Georgina Elizabeth. Especial Familiar 1 Acdo. Núm. Exp. 2214/2025.
Ortiz Esqueda María Refugio Vs. Barrios Cabrera Javier. Especial Familiar Susp. Definitiva. 1 Acdo. en Amparo. Núm. Exp. 874/2025 Cuad. de Amp. 475/2026-V.
Ortiz Monroy María Verónica y Muñoz Ortiz Antonio. Oral Familiar P. 1 Acdo. Núm. Exp. 1384/2026.
Pedroza Aguilar José Roberto. Sucesorio Familiar Remitir Expedientillo. 1 Acdo. en Expedientillo. Núm. Exp. 1951/2024.
Ruíz Colín Karen Nallely Vs. González González Alejandro. Especial Familiar 1 Acdo. Núm. Exp. 1707/2025.
Saldívar Baldomar Gloria Valeria Vs. Chávez García Sergio Hernando. Juic. Oral de Filia. Oral Familiar 2 Acdos. Núm. Exp. 807/2024.
Zárate Hernández Yunuen Vs. Castillo Tlamani José Eduardo. Especial Familiar 2 Acdos. Núm. Exp. 670/2026.
MAL PUBLICADO
López Molina Marilsa Selene Vs. González Hernández Rafael Alejandro. Oral Familiar P. 1 Acdo. Núm. Exp. 1351/2026.
NO PUBLICADOS
Hening Cruz Guadalupe Alejandra Vs. Guerrero Parra Enrique. Especial Familiar 1 Acdo. Núm. Exp. 821/2025.
Martos Lucía Vs. Russo Mariano. Especial Familiar 2 Acdos. Núm. Exp. 694/2024.
Sayun Faur Mauricio Vs. Pareyon Hernández Alejandra Patricia. Especial Familiar 3 Acdos. en Seccion_De_Ejecucion. Núm. Exp. 947/2025.
AUDIENCIA
Montiel Montes Teresa. Continuación de la Aud. de Juic. Oral Familiar. 1 Audiencia. Núm. Exp. 1127/2026.
SENTENCIA DEFINITIVA DEL 02 DE JULIO DEL 2026
Rodríguez Pérez Wendy Magaly Vs. Guerrero Galván Francisco Javier. Juic. Oral de Filia. Oral Familiar Sent. Def. 1 Núm. Exp. 1401/2025

LA SECRETARIA JUDICIAL
LIC. REYNA EMILIA CRESPO AGUILAR

SECRETARÍA "B"
ACUERDOS DEL 2 DE JULIO DEL 2026

Alvarado Castillo César Arturo Vs. de la Cruz Meneses Elizabeth. Especial Familiar Girese Ofic. 1 Acdo. Núm. Exp. 62/2026.
Alvarado Rendón Elena Vs. Antonio Jiménez Roberto. Especial Familiar Minuta Dilig. 1 Acdo. Núm. Exp. 2048/2025.
Alvarado Sánchez Mireya Aurora Vs. Javier Fernando Antezana Castro. Juic. Oral de Filia. Oral Familiar Minuta Dilig. 1 Acdo. en Expedientillo. Núm. Exp. 375/2016 Expdllo. Div.
Ángeles Cedillo Eunice Alejandra Vs. Arredondo Sánchez Gonzalo. Especial Familiar Ced. Sin Dil/Turnese de Nvo. 1 Acdo. Núm. Exp. 2398/2025.
Barrón García Rafael. Juris. Voluntaria Familiar Minuta Dilig. 1 Acdo. Núm. Exp. 1242/2026.
Buendía Martínez Javier Clemente Vs. González Ángel Gloria Leticia. Oral Familiar P. 1 Acdo. Núm. Exp. 1405/2026.
Cabrera Reyes Angélica Vs. Vera Hoyo Mauricio. Especial Familiar Exh. P/Anot. Marg. 1 Acdo. Núm. Exp. 580/2026.
Chacón Beltrán Irlanda Katia y Sánchez Reséndiz José Antonio. Oral Familiar D. 1 Acdo. Núm. Exp. 1342/2026.
Flores Ramos Martha y Flores Ramos Martha. Oral Familiar P. 1 Acdo. Núm. Exp. 1395/2026.
García Segura Michell y Reyes Hernández Edson Jair. Especial Familiar Dev. Doc (Archivo). 1 Acdo. Núm. Exp. 1825/2025.
González Revilla Sophie Vs. Serrano Liceaga Ricardo Manuel. Especial Familiar Desistida. 1 Acdo. Núm. Exp. 95/2026.
Hoyos Sánchez Erendira Vs. Núñez Zacatzi Octavio. Oral Familiar Ja. 1 Acdo. Núm. Exp. 1138/2026.
López Espinosa Francisco Jossafath Vs. González Marín María del Carmen. Ord. Civil Oral Oral Familiar Desah. Req. 1 Acdo. Núm. Exp. 220/2023 Tomo Ii.
Márquez Cervantes Víctor Manuel Vs. Mejía Becerril María Victoria. Especial Familiar Ced S/D. 1 Acdo. Núm. Exp. 1880/2024.
Morales Martínez Adrián Esau Vs. Álvarez Rosales Estefanny. Oral Familiar Des. 1 Acdo. Núm. Exp. 1275/2026.
Morelos Aguilar Dulce María Vs. Martínez Pérez Rubén Axael. Especial Familiar Ced Sin Dilig. 1 Acdo. Núm. Exp. 748/2026.
Olmos Rodríguez María de Lourdes Vs. Aragón Sosa Arturo. Oral Familiar P. 1 Acdo. Núm. Exp. 1402/2026.
Poceros Galicia Sandra Vs. Luna Arias Ebenezer. Especial Familiar Nva Ced Con Acomp. 1 Acdo. Núm. Exp. 692/2025.
Ríos Díaz Félix Vs. Ninacondor Puño Rangel Danos. Juic. Especial de Pérd. de la Patria Potest. Familiar Ced. Sin Dilig. 1 Acdo. Núm. Exp. 1762/2025.
Sánchez Solís Stefanie Valerie Vs. Chávez González David. Especial Familiar Computo. 2 Acdos. Núm. Exp. 372/2026.
Soto Gutiérrez Guizel Ileana Vs. Dirección General del Registro Civil de la Ciudad de México. Oral Familiar P. 1 Acdo. Núm. Exp. 1265/2026.
Sotomayor Rivera María Fernanda Vs. Villanueva Montaño Irabien Sergio René Ezequiel. Juic. Oral Especial de Pérd. de la Patria Potest. Oral Familiar Ced Sin Dilig. /Nva. Ced. 1 Acdo. Núm. Exp. 720/2025.
Suárez Junco Eduardo Vs. Medina Bucio Karla Ivette. Especial Familiar 1 Acdo. Núm. Exp. 1792/2025.
Suárez Salazar Carlos Alberto Vs. Flores Ortega Grecia Belén. Ord. Civil Familiar Req Af. 1 Acdo. en Otros. Núm. Exp. 38/2024 Vía de Apremio.

SOLO CONSULTA

Tinoco Martínez Raquel Vs. Tinoco Marín Víctor Manuel y Ruíz Reyes Jéssica Josefina. Juic. Oral Especial de Pérd. de la Patria Potest. Oral Familiar Revoca (Dem). 1 Acdo. Núm. Exp. 2282/2025.
Vilchis Reyes Erick Alberto Vs. González Pérez Paulina Montserrat. Oral Familiar P. 1 Acdo. Núm. Exp. 1385/2026.
Vinck Barrón Gabriela Aline. Juris. Voluntaria Familiar Desecha. 1 Acdo. Núm. Exp. 1295/2026.
AUDIENCIA
Hoyos Sánchez Erendira Vs. Núñez Zacatzi Octavio. Aud. Prelim. Oral Familiar. 1 Audiencia. Núm. Exp. 1138/2026.
SENTENCIAS DEFINITIVAS DEL 02 DE JULIO DEL 2026
Ocampo Baute Leopoldo Vs. Vázquez Zavala Verónica. Especial Familiar Sent. Def. 1 Núm. Exp. 1150/2025
Ortega García Guadalupe Vs. Raya Medina Arnulfo. Especial Familiar Sent. Def. 1 Núm. Exp. 2275/2025
Ramírez Ocampo Luz María Vs. Rodríguez Vázquez Jesús Ying. Oral Familiar Sent. Def. y 272-B 1 Núm. Exp. 825/2025

LA SECRETARIA JUDICIAL POR MINISTERIO DE LEY
LIC. ELIZABETH CHOREÑO GUTIÉRREZ

SECRETARÍA "C"
ACUERDOS DEL 2 DE JULIO DEL 2026

Álvarez Sandoval Roberto Juan. Juris. Voluntaria Familiar Admite. 1 Acdo. Núm. Exp. 1399/2026.
Amaya Hernández Ivonne Verónica Vs. Contreras Olguín Julio César. Especial Familiar Computo. 2 Acdos. Núm. Exp. 2286/2025.
Baranda Estrada Miguel Vs. Padilla López María del Socorro. Especial Familiar Deb. 1 Acdo. Núm. Exp. 653/2026.
Camacho Limas Christian Patricio y Gongora Jurado María del Ángel. Especial Familiar Ced Sin Prac #. 1 Acdo. Núm. Exp. 1376/2025.
Campos Quijano Arebi Anahi. Juris. Voluntaria Familiar Expedientillo. 1 Acdo. en Expedientillo. Núm. Exp. 1779/2025 Expedientillo.
Cruz Alonzo Carlos Alberto Vs. González Padilla Rocío. Ord. Civil Familiar V H Sup. 1 Acdo. Núm. Exp. 7009/2026 Expediente.
Domínguez López Jorge Alberto Vs. Zazueta Seoane Gloria Laura Alejandra. Especial Familiar Rebeldia Pasa a Sentencia. 1 Acdo. Núm. Exp. 2366/2025.
Estrada Martínez Axel Vs. Flores Loza Jennifer Alexandra. Especial Familiar R F Ced. 1 Acdo. Núm. Exp. 49/2026.
Figueroa Cruz Edith. Oral Familiar Fecga de Aud. Juicio. 1 Acdo. Núm. Exp. 1239/2026.
Flores Ramos Martha Vs. Sánchez Jiménez José Alberto. Oral Familiar P. 1 Acdo. Núm. Exp. 1396/2026.
Fragoso Gómez Marco Antonio Vs. Lira Sánchez Rosa Elia. Especial Familiar Computo. 2 Acdos. Núm. Exp. 89/2026.
Hurtado Trejo Cipriano Vs. Albino Rojas Gabriela. Especial Familiar Ced Nueva Ceunta. 1 Acdo. Núm. Exp. 2426/2025.
López Palomino José Martín Vs. Beltrán Hernández Patricia. Especial Familiar 1022. 1 Acdo. Núm. Exp. 1183/2025.
Luna Cala Arturo Vs. Ortega Pech Liza Georgette. Oral Familiar P. 1 Acdo. Núm. Exp. 1386/2026.
Mejía Bustamante Juan Carlos Vs. Bautista Muñoz Susana. Oral Familiar P. 1 Acdo. Núm. Exp. 1390/2026.
Mejía Padilla Jéssica Alejandra. Juris. Voluntaria Familiar P. 1 Acdo. Núm. Exp. 1389/2026.
Munguía Cid Karla Yadira Vs. Mejía Murillo Andrew Alberto. Juic. Oral de Filia. Oral Familiar Ced Sin. 1 Acdo. Núm. Exp. 1936/2025.
Pérez Castillo Gloria Vs. Martínez Rodríguez Juan Domingo. Juic. Oral Especial de Pérd. de la Patria Potest. Oral Familiar Ced Sin Prac. 1 Acdo. Núm. Exp. 590/2026.
Rangel Luz Dulce María y Palomino Rangel Maricela y Izquierdo Tovar Roberto. Oral Familiar Cita Ts. 1 Acdo. Núm. Exp. 2469/2025.
Rivera Rangel Cinthya Vs. Casas Sánchez María del Rocío. Especial Familiar Computo. 2 Acdos. Núm. Exp. 2176/2025.
Rodríguez de la Colina Enrique Vs. Malvido Álvarez Cecilia. Especial Familiar Contesta Div. Hay Otro Divorcio. 1 Acdo. Núm. Exp. 2103/2025.
Saldaña Lucero Vs. Bautista Cruz David. Especial Familiar 1022. 1 Acdo. Núm. Exp. 143/2026.
Soto Amuchastegui Reyna Guadalupe Vs. Cano Anaya Juan Guillermo. Oral Familiar P. 1 Acdo. Núm. Exp. 1376/2026.
Tovar Rubio Addy Montserrat Vs. Salva Concha Jorge Arturo. Especial Familiar Computo. 2 Acdos. Núm. Exp. 2530/2025.
Valencia Carreón Guadalupe Vianet Vs. Alonso Castañeda Emilio. Especial Familiar 1022 Envio de Exhorto. 1 Acdo. Núm. Exp. 213/2026.
Xochihua Reyes Roberto Vs. Lobato Bonilla Verónica. Oral Familiar Admite. 1 Acdo. Núm. Exp. 1393/2026.
AUDIENCIA
Morales Quiroz Alejandro Eduardo y Ávila Miranda Gabriella. Aud. de Dictado de Sent. no Publ. del Día de su Fecha Oral Familiar. 1 Audiencia. Núm. Exp. 1090/2026.
SENTENCIA DEFINITIVA DEL 02 DE JULIO DEL 2026
Contreras Zubieta Ana Laura Vs. Martínez Anaya Misael. Especial Familiar Aud. y Sent. Def. 1 Núm. Exp. 659/2026

LA SECRETARIA JUDICIAL POR MINISTERIO DE LEY
LIC. MARIBEL MARTÍNEZ CARRETO

QUINTO DE PROCESO ORAL EN MATERIA FAMILIAR

SECRETARÍA "A"
ACUERDOS DEL 2 DE JULIO DEL 2026

Aguilar Tovar Hassam Vs. Manjarrez Cruz Jéssica Miriam. Especial Familiar Cedula Sin Diligenciar. 1 Acdo. Núm. Exp. 440/2026.
Álvarez Rosales Estefany Vs. Morales Martínez Adrián Esau. Especial Familiar Nueva Cedula. 1 Acdo. Núm. Exp. 437/2026.
Fernández Rebelin Miguel Alejandro Vs. Martínez Alba Ana Karen. Especial Familiar Requiere Traslado. 2 Acdos. Núm. Exp. 451/2026.
Flores Degollado María del Carmen Vs. Casas Bernabé Procoro. Ord. Civil Oral Oral Familiar Autorizacion. 1 Acdo. Núm. Exp. 1427/2025.
González Calderón Kenny Natasha Vs. Mendiola Pérez Luis Ángel. Ord. Civil Oral Oral Familiar Causó Ejecutoria la Sentencia. 1 Acdo. Núm. Exp. 370/2025.
Hernández Santiago Delia Caritina Vs. Hernández Alvarado Juan Alberto. Especial Familiar Notif. Personal. 1 Acdo. Núm. Exp. 351/2024.
Jiménez Santamaría Miguel Osbaldo Vs. Máximo Pérez Catalina. Ord. Civil Oral Oral Familiar Sicor. 1 Acdo. Núm. Exp. 2334/2025.
Juárez Cristina. Juris. Voluntaria Familiar Oficio Sin Diligenciar/Nuevo Oficio. 1 Acdo. Núm. Exp. 1137/2026.
Juárez Pérez Claudia Vs. Vidal Reséndiz Fernando. Ord. Civil Oral Oral Familiar Glose de Expedientillo. 1 Acdo. Núm. Exp. 201/2025.
Licea Pérez Berenice Vs. Cabrera Linares José Manuel. Especial Familiar Turnese a Sentencia. 1 Acdo. Núm. Exp. 1004/2026.
Martínez Ortega María del Carmen Vs. Santamaría Malanco Miguel Ángel. Ord. Civil Oral Oral Familiar Envio de Exhorto-Edo Mex Amecameca. 1 Acdo. Núm. Exp. 587/2025.
Ordaz Arredondo Hilda Xóchitl Vs. Pérez Avecias Jorge. Especial Familiar Desahogo de Vista M. P. 1 Acdo. Núm. Exp. 704/2026.
Orozco Díaz Sophia Vs. Ramírez Prado Faryd. Juic. Oral de Filia. Oral Familiar Expedientillo. 1 Acdo. Núm. Exp. 1187/2023.
Pariente Silvestre Lucía. Juris. Voluntaria Familiar Expedientillo/Reserva. 1 Acdo. Núm. Exp. 1617/2025.
Pérez Olvera Ana Laura y Brown Santirso Eric Julián Ernesto. Especial Familiar Expedientillo. 1 Acdo. Núm. Exp. 771/2026.
Pérez Romero Mireya Vs. Colorado Ramírez Rafael. Especial Familiar Sent. Definitiva. 1 Acdo. Núm. Exp. 371/2026.
Pucheta Santillán Isela Guadalupe Vs. García Tapia Víctor. Ord. Civil Oral Oral Familiar Auto. 3 Acdos. Núm. Exp. 21/2026.
Rivas Solís Merilyn América Vs. Martínez Guadarrama Diego Armando. Especial Familiar Admisorio. 1 Acdo. Núm. Exp. 1294/2026.
Rivera Díaz Darío Israel y Gabriela Domínguez Aguilar. Juris. Voluntaria Oral Oral Familiar Cedula Sin Diligenciar. 1 Acdo. Núm. Exp. 894/2018.
Rodríguez Tovar Mónica Vs. Leyva Silot Dennis. Ord. Civil Oral Oral Familiar Expedientillo. 1 Acdo. Núm. Exp. 1441/2025.
Secreto. Ord. Civil Oral Oral Familiar Desahogo de Vista. 1 Acdo. Núm. Exp. 21/2026.
NO PUBLICADOS
Secreto. Oral Familiar Devolución de Autos Notario. 1 Acdo. en Otros. Núm. Exp. 853/2022 Solic. de Venta Judicial.
Secreto. Oral Familiar Fecha de Aud. Especial. 1 Acdo. Núm. Exp. 853/2022 Tomo Iv.

LA SECRETARIA JUDICIAL POR MINISTERIO DE LEY
LIC. PERLA ERENDIDA SANTANA MARTÍNEZ

SECRETARÍA "B"
ACUERDOS DEL 2 DE JULIO DEL 2026

Arellano Castillo Luis Antonio Vs. Ramírez Jiménez Leonor Adela. Ord. Civil Oral Oral Familiar Auto. 1 Acdo. Núm. Exp. 1882/2025.

SOLO CONSULTA
SOLO CONSULTA
SOLO CONSULTA

Cardoso Tirado Luz María Graciela. Juris. Voluntaria Familiar Prevencion. 1 Acdo. Núm. Exp. 1375/2026.
Castillo Ortega Irma Angélica e Iván Lugo López. Ord. Civil Oral Familiar Llegada de Autos. 1 Acdo. Núm. Exp. 108/2019.
Cruz García Cristian Jonatan Vs. Salgado Hernández Fátima Angélica. Ord. Civil Oral Familiar Nueva Cedula Acompaña. 1 Acdo. Núm. Exp. 1922/2025.
Del Moral Córdoba David y Vega Morales Judith. Especial Familiar Cedula Sin Diligenciar. 1 Acdo. Núm. Exp. 1808/2024.
Escalona Riera Janifrancis del Carmen Vs. Calderón Gutiérrez Erick Omar. Especial Familiar Exhiba Copia Traslado. 1 Acdo. Núm. Exp. 1098/2024.
Flores Rodríguez Leticia Vs. Hernández Romero Luis Alfredo. Ord. Civil Oral Familiar Expedientillo. 3 Acdos. Núm. Exp. 1500/2025.
Gallardo Gómez Jorge Christian Vs. Valdés Vázquez Abigail Berenice. Ord. Civil Oral Familiar Nueva Cedula Acompaña y Sicor. 1 Acdo. Núm. Exp. 1488/2025.
Heredia Altamirano María Eugenia y Caballero Franco César Tadeo. Especial Familiar Expdllo. Reservese. 1 Acdo. Núm. Exp. 842/2024.
Hernández Martínez Francisco Vs. Vásquez Zárate Luz María. Especial Familiar Auto. 1 Acdo. Núm. Exp. 448/2026.
Hernández Martínez Martha. Juris. Voluntaria Familiar Prevencion. 1 Acdo. Núm. Exp. 1380/2026.
Hirugame Santiago Luz María Vs. Guzmán Zárate Gabriel. Especial Familiar Exh. Electrónico Sin Diligenciar. 1 Acdo. Núm. Exp. 562/2026.
Iglesias Gudiño María Dulce Alin. Ord. Civil Oral Familiar Prevencion. 1 Acdo. Núm. Exp. 1378/2026.
Jiménez Tinajero Juana y Mora Merino José Alfonso y Alavez Cruz Yesenia. Ord. Civil Oral Familiar Vista Mp. 1 Acdo. Núm. Exp. 355/2025.
Keller Pérez María Cristina y Cordero Arroyo Ernesto Javier. Ord. Civil Oral Familiar Devolución Documento. 1 Acdo. Núm. Exp. 445/2025.
Leyva Reus Jeanette Vs. Vélez Felipe Ortega Ernesto. Ord. Civil Oral Familiar Exhiben Minuta. 1 Acdo. Núm. Exp. 1062/2025.
Monter Vázquez Leandra Vs. Ciudadana Directora General del Registro Civil de la Ciudad de México. Oral Familiar Nuevo Exhorto. 1 Acdo. Núm. Exp. 2000/2025.
Neyra Jiménez Miguel Ángel Vs. Peña Fernández Dulce Mariana. Ord. Civil Oral Familiar Autorizacion. 1 Acdo. Núm. Exp. 1785/2025.
Padilla García Marcos Sergio Vs. Ledesma Flores Alejandra. Ord. Civil Oral Familiar Cedula Sin Diligenciar. 1 Acdo. Núm. Exp. 98/2025.
Palma Pacheco María del Carmen Vs. Francisco Martínez Morales. Oral Familiar Auto. 1 Acdo. Núm. Exp. 918/2016.
Pelcastre Alvarado Joana Rubí Vs. Martínez Lorenzo Josué Eduardo. Ord. Civil Oral Familiar Exh. Electrónico. 1 Acdo. Núm. Exp. 1250/2025.
Pérez Santillán Xóchitl Alejandra Vs. Aguilar Flores Fernando. Especial Familiar Admision. 1 Acdo. Núm. Exp. 1382/2026.
Rojas Ramírez Hugo Vs. Flores Campos Gabriela Miriam. Especial Familiar Cedula Sin Diligenciar. 1 Acdo. Núm. Exp. 545/2026.
Ruíz Atrizco Cristina Vs. Velázquez Martínez Víctor Manuel. Ord. Civil Oral Oral Familiar Requerir Uga. 1 Acdo. Núm. Exp. 842/2025.
Velázquez Martínez Daniel Martín. Juris. Voluntaria Familiar Exhibe Minutas. 1 Acdo. Núm. Exp. 472/2026.

SENTENCIA DEFINITIVA DEL 02 DE JULIO DEL 2026

Morales Vázquez Guadalupe Raquel Vs. George Meleza José Trinidad. Ord. Civil Oral Oral Familiar Sent. Def. 1 Núm. Exp. 32/2026

LA SECRETARIA JUDICIAL
LIC. SILVIA MONROY RODRÍGUEZ

SECRETARÍA "C"
ACUERDOS DEL 2 DE JULIO DEL 2026

Álvarez Hernández América Alejandra Vs. Rodríguez Centeno Irving. Especial Familiar Exhorto. 1 Acdo. Núm. Exp. 516/2025.
Arcos Moreno Marisela Vs. López Villavicencio Ernesto. Ord. Civil Oral Oral Familiar Contestacion. 3 Acdos. Núm. Exp. 2136/2025.
Camargo Martínez Gabriela Vs. Morales Servín Floricel. Ord. Civil Oral Oral Familiar Exhorto. 1 Acdo. Núm. Exp. 2426/2025.
Carmona Cortés Israel Fernando Vs. Hernández Hernández Gloria Luz. Especial Familiar Cedula. 1 Acdo. Núm. Exp. 2460/2025.
Colín Moreno Lizbeth América. Juris. Voluntaria Familiar Auto. 2 Acdos. Núm. Exp. 929/2024.
Contreras Luz María Grisel Vs. Martínez García Fernando. Especial Familiar Autoriza Sicor. 1 Acdo. Núm. Exp. 430/2026.
Durán Silva Maribel. Juris. Voluntaria Familiar Desecha. 1 Acdo. Núm. Exp. 1036/2026.
Estrada Salomón Elizabeth Vs. Morales Fernández Víctor Hugo. Ord. Civil Oral Oral Familiar Cedula Sin Diligenciar. 2 Acdos. Núm. Exp. 2106/2025.
Garza Moreno Mariella Lorenza Vs. Buys Daniel Frederick. Especial Familiar No Aut. Sicor. 8 Acdos. Núm. Exp. 689/2026.
Gil Martínez Rubén Darío Vs. Plascencia Padilla Gloria Selena. Especial Familiar Expedientillo. 1 Acdo. Núm. Exp. 1206/2025.
Gutiérrez María Isabel. Juris. Voluntaria Familiar Autoriza Sicor. 3 Acdos. Núm. Exp. 566/2026.
Hernández Ortiz Jorge Alberto Vs. Cruz Cruz Carolina Sarahi. Especial Familiar 1 Acdo. Núm. Exp. 873/2026.
Márquez Peñuñuri Berenice Vs. Mondragón Naranjo Kenneth Antonio. Especial Familiar Autoriza Sicor. 2 Acdos. Núm. Exp. 583/2026.
Miguel Mondragón Damaris Vs. Varela Encarnación David. Especial Familiar Requerimiento Uga. 1 Acdo. Núm. Exp. 300/2026.
Morales Morales Gloria Araceli y Juan Francisco Castillo Martínez. Oral Familiar Cedula Sin Diligenciar. 2 Acdos. Núm. Exp. 256/2021.
Muciño Guzmán Edgar Armando Vs. López Ramos Gema. Especial Familiar Contestacion. 3 Acdos. Núm. Exp. 2486/2025.
Ojeda Monterrubio Blanca Yadira Vs. Rosas Celis Erick Fernando. Especial Familiar Computo. 4 Acdos. Núm. Exp. 1879/2025.
Pacheco Martínez Margarita Vs. Negrete Hernández Jorge Fernando. Especial Familiar Auto. 1 Acdo. Núm. Exp. 2093/2025.
Pimentel Rojas Manuela Patricia Vs. Corona Ortega Julio. Especial Familiar Expedientillo. 1 Acdo. Núm. Exp. 713/2026.
Ramírez Becerril Salvador Vs. Barrios Ramírez Paola Ivonne y Gómez Martínez Martín. Ord. Civil Oral Oral Familiar Computo. 2 Acdos. Núm. Exp. 516/2026.
Rodríguez Duarte Miriam Vs. Cruz Cruz Luis Mauricio. Especial Familiar Auto. 1 Acdo. Núm. Exp. 536/2025.
Rodríguez Porcayo Daniel Vs. Rodríguez Medina Alma Rosa. Especial Familiar Computo. 3 Acdos. Núm. Exp. 353/2026.
Salinas Caballero David Alberto Vs. Flores Guarneros María Araceli y González Reyes Roberto. Juic. Oral de Filia. Oral Familiar Cedula Sin Diligenciar. 2 Acdos. Núm. Exp. 2299/2025.
Sánchez García Sara Yered Vs. Báez Hernández Ricardo. Especial Familiar Cedula. 1 Acdo. Núm. Exp. 679/2026.
Vázquez Reyes José Vs. Reyna Sánchez Mónica Patricia. Especial Familiar Autoriza Sicor. 3 Acdos. Núm. Exp. 2653/2025.
Vega Fricke Constanza Eugenia y Manuel Antonio Ambas Mester. Especial Familiar Nueva Cuenta. 1 Acdo. en Otros. Núm. Exp. 1013/2018 Vía de Apremio.
Villafaña López Marco Antonio Vs. Sánchez Macías Alejandro. Especial Familiar Desahoga Requerimiento. 1 Acdo. Núm. Exp. 2039/2025.
Zavala Arana Virginia Berenice Vs. Flores Posadas Paul Francisco. Juic. Oral de Filia. Oral Familiar Auto. 1 Acdo. Núm. Exp. 303/2026.

MAL PUBLICADOS

Nieto Amador Jonathan Vs. Tagle Gutiérrez Larisa. Ord. Civil Oral Oral Familiar Cedula Sin Diligenciar. 1 Acdo. Núm. Exp. 2026/2025.
Vega Fricke Constanza Eugenia y Manuel Antonio Ambas Mester. Especial Familiar Nueva Cuenta. 1 Acdo. en Otros. Núm. Exp. 1013/2018 Vía de Apremio.

AUDIENCIA NO PUBLICADA

Mendoza Becerra Angélica Mayela Vs. Morua Aceves Ricardo. Acta Minima de Aud. de Juic. Especial Familiar. 1 Audiencia. Núm. Exp. 1636/2025.

SENTENCIA DEFINITIVA NO PUBLICADA DEL 02 DE JULIO DEL 2026

Mendoza Becerra Angélica Mayela Vs. Morua Aceves Ricardo. Especial Familiar Sent. Def. 1 Núm. Exp. 1636/2025

LA SECRETARIA JUDICIAL
LIC. YARA KARIN ZAMORA BLANCAS

SEXTO DE PROCESO ORAL EN MATERIA FAMILIAR

SECRETARÍA "A"
ACUERDOS DEL 2 DE JULIO DEL 2026

Armesto Santos Alfonso Vs. Camargo Sarkis Georgina. Ord. Civil Oral Oral Familiar Fecha Aud. de Juicio. 1 Acdo. Núm. Exp. 805/2022.
Arroyo Basurto Ariadna Karina Vs. Vázquez Luviano Luis Eduardo. Especial Familiar Contestación de Demanda. 1 Acdo. Núm. Exp. 857/2026.

SOLO CONSULTA

Barajas Calderón Grissel y Pérez Rodríguez Diego Octavio. Especial Familiar T-Subsanación. 1 Acdo. Núm. Exp. 1274/2026.
Campos Arrieta César Gabriel Vs. Sánchez Miranda Fátima Valeria. Juic. Oral de Filia. Oral Familiar T-Informe. 1 Acdo. Núm. Exp. 340/2024.
Carmona Martínez Itzel Stefanie Vs. Sosa Neri Jesús Enrique. Ord. Civil Oral Oral Familiar T-Minuta Diligenciada. 1 Acdo. Núm. Exp. 651/2024.
Cortés López Juan Manuel Vs. Stoffen Cortés María Isabel. Especial Familiar T-Ced. Sin Diligenciar. 1 Acdo. Núm. Exp. 2411/2025.
Fernández Romero Rosa Icela. Juris. Voluntaria Familiar Se Recibe Exp. Sala. 1 Acdo. Núm. Exp. 1801/2025.
Gálvez Carmona Lia Malibe Vs. Osante Espinosa Ricardo Vs. Gálvez Carmona Eva Cristina. Juic. Oral de Filia. Oral Familiar T-Informe. 1 Acdo. Núm. Exp. 810/2023.
García Sánchez Karla Vs. Medina Ramírez Raúl. Especial Familiar T-Requerimiento Uga. 1 Acdo. Núm. Exp. 40/2026.
Gómez Cruz Fernando Adrián y Molina Carrillo Grecia Itzel. Especial Familiar Se Remite a Diverso Acuerdo. 2 Acdos. Núm. Exp. 1240/2026.
Guadarrama Vargas Karina Vs. Villaseñor Baltazar Luis Enrique. Juic. Oral de Filia. Oral Familiar T-Acuse de Recibo. 1 Acdo. Núm. Exp. 1021/2022.
Gutierres Mercado Claudia Vs. Rosales Peña Alfaro Miguel. Juris. Voluntaria Familiar T-Constancia de Recibo. 1 Acdo. Núm. Exp. 1494/2025.
Hernández Carcamo María Inés y Flores Guerrero Irvin. Especial Familiar Se Desecha Incidente. 1 Acdo. Núm. Exp. 157/2022.
Hernández Ledesma Angélica. Juris. Voluntaria Familiar T-Vista Mp. 1 Acdo. Núm. Exp. 2187/2025.
Leal Vázquez Gloria Guadalupe. Juris. Voluntaria Familiar Se Hacen Valer Manifestaciones. 1 Acdo. Núm. Exp. 1281/2026.
López Cruz Claudia Elizabeth y Velasco Perales David. Ord. Civil Oral Oral Familiar Se Desecha Incidente. 1 Acdo. Núm. Exp. 1857/2025.
Maldonado Cruz Horacio Vs. López Hernández Alejandra. Especial Familiar T-Computo. 2 Acdos. Núm. Exp. 1791/2024.
Meléndez Ayala Antonio. Juris. Voluntaria Familiar T-Vista Mp. 1 Acdo. Núm. Exp. 1091/2026.
Meza Capistrán Alicia. Juris. Voluntaria Familiar Se Remite a Diverso Acuerdo. 1 Acdo. Núm. Exp. 2537/2025.
Miranda Bazán Evelinn Vs. Herrera Peralta Lorenzo. Especial Familiar T-Ced. Sin Diligenciar. 1 Acdo. Núm. Exp. 1024/2024.
Modesta Salazar Corona Vs. Salvador Techachal García. Juic. Oral de Filia. Oral Familiar T-Se Ordena Oficio. 1 Acdo. Núm. Exp. 347/2017.
Molewortg Fraser Hamish Ross Vs. Yan Yee Kerr Georgia Cherie. Especial Familiar Se Provee Medida. 2 Acdos. Núm. Exp. 671/2026.
Monroy López Marlene Vs. Contreras Mora Rogelio Baruc. Juic. Oral de Filia. Oral Familiar T-Se Ordena Emplazamiento. 1 Acdo. Núm. Exp. 1151/2026.
Montiel Miranda Israel Enrique Vs. Bernal Esguerra Elizabeth. Especial Familiar T-Minuta. 2 Acdos. Núm. Exp. 1314/2025.
Muñiz Casas Héctor Vs. Blanquel Ríos Exaltacion. Especial Familiar T-Autr. de Copias. 2 Acdos. Núm. Exp. 1707/2025.
Novoa Reyes Rosalía. Juris. Voluntaria Familiar T-Vista Mp. 1 Acdo. Núm. Exp. 700/2025.
Pantoja Aguilar Ingrid Vs. Uyaban Moreno Andrés Feliipe. Especial Familiar T-Ced. Sin Diligenciar. 1 Acdo. en Expedientillo. Núm. Exp. 1647/2024.
Ramírez Páez Julio Jorge Vs. Zárate Hernández Carla Paola. Oral Familiar T-Ced. Sin Diligenciar. 1 Acdo. Núm. Exp. 477/2025.
Santos Manzanares Kendy Guadalupe Vs. Hernández Reyes Evaristo. Especial Familiar Prevención. 1 Acdo. Núm. Exp. 1394/2026.
Tawil Achequenaze Guitele Vs. Askenazi Dabbah Elías. Especial Familiar Desechamiento. 2 Acdos. Núm. Exp. 284/2024.
Toledo Reyes Itzel Vs. Aguilar Sandoval Jorge Adrián. Ord. Civil Oral Oral Familiar T-Informe. 1 Acdo. Núm. Exp. 1934/2025.
Villegas Padilla Jorge Abraham Vs. Enríquez Montañez Maribel. Especial Familiar T-Se Ordena Exhorto. 1 Acdo. Núm. Exp. 640/2026.
AUDIENCIA
Ochoa Mejía Elisa. Acta Minima Juris. Voluntaria Familiar. 1 Audiencia. Núm. Exp. 2137/2025.

EL SECRETARIO JUDICIAL
LIC. JOSÉ MIGUEL VELÁZQUEZ DURÁN

SECRETARÍA "B"
ACUERDOS DEL 2 DE JULIO DEL 2026

Aguilar Olivares Eliseo Javier Vs. Tenorio Pérez María Lorena. Especial Familiar Archivo Con Sentencia. 1 Acdo. Núm. Exp. 2200/2025.
Albarrán Flores Esperanza Vs. Utrera Guzmán Martín David. Especial Familiar Minuta Uga. 2 Acdos. Núm. Exp. 515/2026.
Bastida Ponce Hermelinda Rosa Vs. Horacio Coronel Barrera. Juic. Oral de Filia. Oral Familiar Admisión Con Notificación. 1 Acdo. en Incidente. Núm. Exp. 48/2015 Inc. de Liquidación de Pensión Alimenticia Retroactiva en Vía de Apremio.
Bernal Guerra José Hugo Vs. Sánchez Martínez María Inés. Controversias del Orden Familiar Familiar Firma y Uga Tipo Ii. 1 Acdo. Núm. Exp. 1415/2026.
Castellanos Márquez Ludving Martín Vs. Lezama Blanquel Ilse Daniela. Especial Familiar Notif. Con Acompañamiento. 1 Acdo. Núm. Exp. 1338/2026.
Castillo Ruíz José Dante. Juris. Voluntaria Familiar Archivo/No Se Admitió a Trámite. 1 Acdo. Núm. Exp. 1422/2026.
Cervantes Lebrija Rafael Promoviendo por su Propio Derecho y en Presentación de Sus Hijos de Iniciales R. C. M. C. ; M. C. M. C. y N. C. M. C. Vs. Muñoz de Cote Amescua Patricia. Oral Familiar Renuncia Al Cargo. 1 Acdo. Núm. Exp. 1471/2025 Tomo Iii.
Chávez Guzmán Elizabeth Vs. Frías Aguilar Marco Arturo. Especial Familiar Aclaración y Se Turna Ra Resolutición. 1 Acdo. Núm. Exp. 895/2026.
Chávez Nava Elvira Araceli Vs. García López Edgar. Especial Familiar Exh. S/D. 1 Acdo. Núm. Exp. 820/2025.
Colín Díaz Daniela Vs. Fuentes Salazar Héctor Alonso. Especial Familiar Minuta Uga Exp. en Uga. 1 Acdo. Núm. Exp. 705/2026.
Duarte Prado María Azucena Vs. Archundia Mojica Carlos. Especial Familiar Admisión Con Ratificación. 1 Acdo. Núm. Exp. 1418/2026.
Espinosa Galindo María Guadalupe Vs. Castillo Sánchez Jorge. Especial Familiar Minuta Uga, M Exp. en Uga. 1 Acdo. Núm. Exp. 1602/2025.
Espinoza Pineda Rodolfo Daniel Vs. Miranda Torres Perla Cristel Vs. Silva Peralta Susana. Juic. Oral de Filia. Oral Familiar Aclaración y Pago de Honorarios. 1 Acdo. Núm. Exp. 2178/2025.
García Hurtado Rafael de Jesús y Ortiz Hernández Luz Adriana. Especial Familiar No Desahogo en Los Términso Solicitados. 1 Acdo. Núm. Exp. 1348/2026.
García Rojas Marien Vs. Molina Delgado Iván Salvador. Especial Familiar Admisión Con Req. 1 Acdo. Núm. Exp. 1320/2026.
Grande Pérez Víctor Hugo. Juris. Voluntaria Familiar Imss. 1 Acdo. Núm. Exp. 962/2026.
Guerra García Delia Karime Vs. Medina Negrete Rosa Alejandra. Especial Familiar Prevención. 1 Acdo. Núm. Exp. 1412/2026.
Hernández Tello Víctor Jonathan Vs. Martínez Sánchez Paola Eugenia. Oral Familiar Vista. 2 Acdos. Núm. Exp. 1678/2024.
Honorato Carrillo Ivonne Vs. Vázquez de la Rosa Jaime Fabián. Juic. Oral de Filia. Oral Familiar Minuta Uga. 1 Acdo. Núm. Exp. 615/2024.
Huerta Segundo Rubén Vs. Martínez Hernández Alma Margarita. Especial Familiar Omia. 1 Acdo. Núm. Exp. 1352/2026.
Ibarra Adames Óscar Adrián Vs. Camacho Cadena Mónica Leticia. Especial Familiar Minuta Uga. 3 Acdos. Núm. Exp. 675/2026.
Lagunes Pelcastre Haydee Belem Vs. Zuluaga Garduño Esdras. Especial Familiar T. Acuse de Envío de Exhorto. 1 Acdo. Núm. Exp. 2188/2025.
Lecona Martínez Karina Pamela Vs. Medina Zugarazo Luis Rogelio. Juris. Voluntaria Familiar Minuta Uga. 2 Acdos. Núm. Exp. 1685/2025.
Medellín Velázquez José y Ma. Elena Uribe Mejía. Especial Familiar Exh. S/D. 1 Acdo. Núm. Exp. 880/2019.
Moreno Moreno Patrocinio Vs. García Aceves Adolfo. Especial Familiar Minuta Uga. 1 Acdo. Núm. Exp. 1605/2025.
Munguía Sánchez Geovanna Vs. Castilla Jonguitud Eibar. Especial Familiar Estese. 3 Acdos. Núm. Exp. 2292/2025.
Navarrete Santana Luis Alberto Vs. Robles Torralba Monserrat Aridai y Navarrete Ancona José. Ord. Civil Familiar Informe. 1 Acdo. en Amparo. Núm. Exp. 838/2019 1003/2025-Ii.
Noriega Tapia Osiris Vs. Sánchez Torres Luis Enrique. Especial Familiar Minuta Uga, Exp. en Uga. 1 Acdo. Núm. Exp. 725/2024.
Offenbach Nava Palmira Margarita Vs. Aguilera de Alba José Francisco. Especial Familiar Minuta Uga. 2 Acdos. Núm. Exp. 575/2026.
Reyes Montiel Verónica Vs. López Luna Evangelina. Juris. Voluntaria Familiar Estese. 2 Acdos. Núm. Exp. 725/2026.
Reyes Vázquez Naxhani Lorena. Juris. Voluntaria Familiar Semovi Neg. 1 Acdo. Núm. Exp. 1058/2026.
Ríos Rodríguez Avelino Vs. Moreno Nucamendi Ana Cecilia. Especial Familiar Ced S/D. 1 Acdo. Núm. Exp. 932/2026.
Rodríguez Fernández Mónica Vs. Tapia Martínez Humberto. Especial Familiar Notif. Con Acompañamiento. 1 Acdo. Núm. Exp. 685/2026.

SOLO CONSULTA
SOLO CONSULTA
SOLO CONSULTA

Roel Silva Patricio y Cofiño Dávila Alejandra. Especial Familiar Autorizados. 1 Acdo. en Otros. Núm. Exp. 565/2017 Tomo Ii.
Roel Silva Patricio y Cofiño Dávila Alejandra. Especial Familiar Oficio a Sala. 1 Acdo. en Otros. Núm. Exp. 565/2017 Vía de Apremio.
Romero Paredes Álvarez Alain Vs. Samantha Cruz Prieto. Oral Familiar Se Difiere Aud. Const. 1 Acdo. en Amparo. Núm. Exp. 542/2018 535/2026-IV Jv.
Saucedo Márquez Enrique Vs. García Limón Luz Amelia Mercedes. Especial Familiar 1 Acdo. en Seccion_De_Ejecucion. Núm. Exp. 148/2024 Ejecc. de Convn. por Incumplimiento.
Torres Corcuera Gabriel Vs. Coca Ayala Mitzi Ketzalzin. Especial Familiar Prevención. 1 Acdo. Núm. Exp. 1420/2026.
Valdés Peña Araceli. Juris. Voluntaria Familiar Admisión Con Oficio Imss. 1 Acdo. Núm. Exp. 1350/2026.
NO PUBLICADO
Atilano Batalla José Miguel Vs. Robles Velasco Gabriel y Valencia Ramírez Diana Érika. Juic. Oral de Filia. Oral Familiar Inc. 01/07/2026. 1 Acdo. en Incidente. Núm. Exp. 525/2024 Inc. de Nul. de Actuaciones.
AUDIENCIA
Rodríguez Montes Héctor Samuel Vs. Moreno Hernández Itzel América. Acta Minima Aud. Prelim. Primera y Segunda Fase Ord. Civil Familiar. 1 Audiencia. Núm. Exp. 1512/2025.

LA SECRETARIA JUDICIAL
LIC. VERÓNICA IVONNE JIMÉNEZ ROMERO

SECRETARÍA "C"
ACUERDOS DEL 2 DE JULIO DEL 2026

Bustos Hernández María Guadalupe Vs. Trujillo Ávila Alfredo. Especial Familiar Auto. 1 Acdo. en Amparo. Núm. Exp. 116/2026 576/2026-Iii.
De la Rosa Martínez Javier Vs. Lozano Velasco Daniela Alejandra. Juic. Oral de Filia. Oral Familiar Reserva Contestación Tutor. 1 Acdo. Núm. Exp. 2009/2025.
García Meza Sofía Lourdes. Juris. Voluntaria Familiar 1 Acdo. Núm. Exp. 1379/2026.
Guadarrama Carbajal Bertha Vs. Medina Figueroa Juan. Oral Familiar Oficio. 1 Acdo. Núm. Exp. 176/2024.
Hernández Zepeda María Magdalena. Juris. Voluntaria Familiar 1 Acdo. Núm. Exp. 1316/2026.
Melgarejo Jiménez David Vs. Urbina Gutiérrez Araceli. Especial Familiar Prevención. 1 Acdo. Núm. Exp. 1389/2026.
Mendoza Romero Alejandro Vs. García Vilchis Emiret. Especial Familiar Multa Firme. 1 Acdo. Núm. Exp. 733/2026.
Nava Adame Miguel y Romero Ferrer Adela. Juris. Voluntaria Familiar Fecha de Audiencia. 1 Acdo. Núm. Exp. 219/2026.
Ortiz Negrete Jorge Vs. Director General del Registro Civil de la Ciudad de México. Oral Familiar Constancia Uga / T. 1 Acdo. Núm. Exp. 1093/2025.
Ovando Álvarez Julia Vs. Pérez Flores César Daniel. Especial Familiar Prevención. 1 Acdo. Núm. Exp. 1386/2026.
Ramos Rodríguez María de Los Ángeles Vs. Lucero Montaño Miguel Ángel. Especial Familiar Constancia Uga / T. 1 Acdo. Núm. Exp. 1793/2024.
Rivas Chiu Neiter Issac y Castañeda Vargas Yocelin Lizbeth. Especial Familiar Desechamiento / T. 1 Acdo. Núm. Exp. 1303/2026.
Salazar Iturbe Laura Angélica. Juris. Voluntaria Familiar Oficio Sala. 2 Acdos. Núm. Exp. 1779/2025.
Sandoval Aldama María de Lourdes. Juris. Voluntaria Familiar Acuse / T. 1 Acdo. Núm. Exp. 2030/2025.
Torres Murillo Jaret Coral y Ayala Estrada Oscar. Especial Familiar Archivar / T. 1 Acdo. Núm. Exp. 1279/2026.
Vargas Rodríguez José Javier. Juris. Voluntaria Familiar 1 Acdo. Núm. Exp. 1376/2026.
Vergara Mondragón Tania Vs. Espíndola Valenzuela Diego. Oral Familiar Auto. 2 Acdos. Núm. Exp. 486/2023 Tomo Ii.
SENTENCIA DEFINITIVA DEL 02 DE JULIO DEL 2026
Juárez Zúñiga Stephanie Vs. Legaria Morales Christian. Especial Familiar Sent. Def. 1 Núm. Exp. 256/2025
Rojas Heindenblit Rocío y Pérez Hidalgo David. Especial Familiar Sent. Def. 1 Núm. Exp. 979/2026

LA SECRETARIA JUDICIAL
LIC. VERÓNICA IVONNE JIMÉNEZ ROMERO

SÉPTIMO DE PROCESO ORAL EN MATERIA FAMILIAR

SECRETARÍA "A"
ACUERDOS DEL 2 DE JULIO DEL 2026

Caldwell Jéssica Kay Vs. Hurtado Piña José Igancio. Ord. Civil Oral Oral Familiar Prevención. 1 Acdo. Núm. Exp. 1411/2026.
Carreón Márquez de Ceballos María Fernanda Vs. Anzures Muñoz Carlos Alberto. Ord. Civil Oral Oral Familiar Manifestaciones. 1 Acdo. Núm. Exp. 1491/2025.
Castillo Cedillo María del Rosario Vs. Cortés Flores Gilberto Eduardo. Ord. Civil Oral Oral Familiar Informe Defensoría. 1 Acdo. Núm. Exp. 461/2026.
Cerón Hernández Refugio Martín Vs. Méndez Garay Martha Patricia. Juic. Oral de Filia. Oral Familiar Copias. 1 Acdo. Núm. Exp. 304/2025 Div. Unilateral.
Chavero Bizuet Patricia Susana y Garnica Mora Jorge Zenón. Juris. Voluntaria Familiar Informe. 1 Acdo. Núm. Exp. 1017/2026.
Coca Corona Angélica Vs. Roa Alemon Ricardo Juan. Oral Familiar Expedientillo. 1 Acdo. en Expedientillo. Núm. Exp. 597/2025 Expedientillo.
Corona Trejo María Eugenia Vs. Álvarez Hernández Joel. Ord. Civil Oral Oral Familiar Ced. Sin Diligenciar. 1 Acdo. Núm. Exp. 2241/2025.
Cruz Placido Vs. Pacheco Navarrete Antonina. Ord. Civil Oral Oral Familiar Copias. 1 Acdo. Núm. Exp. 2234/2025.
Estañol Gómez Óscar Eduardo Vs. Macías Gutiérrez Yoselin Bibiana. Ord. Civil Oral Oral Familiar Not. Personal. 1 Acdo. en Expedientillo. Núm. Exp. 1764/2025 Expedientillo.
Fleindl Sandra Anette Vs. Rueda Gaona José Antonio. Ord. Civil Oral Oral Familiar Ced. Sin Diligenciar. 1 Acdo. Núm. Exp. 984/2026.
Flores Woods Óscar Eduardo Vs. Gabriela Pablos Saucedo. Oral Familiar Conv. 1 Acdo. en Otros. Núm. Exp. 140/2021 Tomo Vi.
García Cruz Dolores Vs. Rojas González Lauro. Ord. Civil Oral Oral Familiar Pasa a Sentencia. 1 Acdo. Núm. Exp. 1497/2025.
García Ibáñez Alicia. Juris. Voluntaria Familiar Copias. 1 Acdo. Núm. Exp. 947/2025.
García Pérez Margarita Vs. Montalvo Estrada Juan Luis. Ord. Civil Oral Oral Familiar Admisión. 1 Acdo. Núm. Exp. 1284/2026.
Guadarrama Medina Diego Uriel Vs. Hawa Yeme Ana Paula. Juic. Oral de Filia. Oral Familiar Manifestaciones. 2 Acdos. Núm. Exp. 151/2023 Tomo Iii.
Guerra Arteaga Nancy Ivonne Vs. Valdés Pérez Eduardo Iván. Ord. Civil Oral Oral Familiar Expedientillo. 1 Acdo. en Expedientillo. Núm. Exp. 1724/2025 Expedientillo.
Guzmán Millán Alejandra Vs. Martín Casanova Ezequiel. Juic. Oral de Filia. Oral Familiar Manifestaciones. 1 Acdo. Núm. Exp. 1087/2024.
Heredia Altamirano María Eugenia Vs. Caballero Franco César Tadeo. Ord. Civil Oral Oral Familiar Manifestaciones. 1 Acdo. Núm. Exp. 614/2026.
Hernández Aldana Yurai Vs. Santiago Valentín Alfonso. Ord. Civil Oral Oral Familiar Sin Traslado. 1 Acdo. Núm. Exp. 1371/2026.
Huerta Ramírez Circe Nohemí Vs. Juárez Díaz José Ricardo. Ord. Civil Oral Oral Familiar Manifestaciones. 1 Acdo. Núm. Exp. 421/2026.
Martínez Carrillo Jorge Vs. Izquierdo Corona Sandra Gabriela. Ord. Civil Oral Oral Familiar Manifestaciones. 2 Acdos. Núm. Exp. 1344/2026.
Moreno Carranco Pedro y Claudia Artis Llorens. Especial Familiar Nvo. Ofic. 1 Acdo. en Otros. Núm. Exp. 214/2018 Vía de Apremio Iv.
Pavón Espinoza Amanda Vs. Zavala Córdova Adali. Ord. Civil Oral Oral Familiar Manifestaciones. 1 Acdo. Núm. Exp. 944/2026.
Pizano Romo Guadalupe Elsa y Pizano Romo Óscar. Ord. Civil Oral Oral Familiar Desechamiento. 1 Acdo. Núm. Exp. 1407/2026.
Ramírez Aguilar Sandra Laura Vs. Fuentes Valdez Luis Francisco. Especial Familiar Expedientillo. 1 Acdo. en Expedientillo. Núm. Exp. 701/2025 Expedientillo.
Rendón González Rosa María y Corona Alvarado Luis. Ord. Civil Oral Oral Familiar Comparecencia Sra. 1 Acdo. en Otros. Núm. Exp. 60/2026 Lamvlv/60/2026.
Rodríguez Rivera Miguel Adrián Vs. Chávez Carballar Dulce Liliana. Ord. Civil Oral Oral Familiar Manifestaciones. 2 Acdos. Núm. Exp. 10/2026.
Rojas López Antonio Eric y Hernández Espinosa Karen Mariana. Ord. Civil Oral Oral Familiar Manifestaciones. 1 Acdo. Núm. Exp. 1361/2025.
Rojas Téllez Nancy Vs. Escalona Medina Osvaldo. Ord. Civil Oral Oral Familiar Minuta. 1 Acdo. Núm. Exp. 1574/2025.

SOLO CONSULTA

Sandoval González Adriana Erandeni y Sandoval González Adriana Erandenui. Ord. Civil Oral Oral Familiar Desechamiento. 1 Acdo. Núm. Exp. 1414/2026.
Sedano Morales Vania Mariana Vs. Ramírez Portillo César Iván. Ord. Civil Oral Oral Familiar Tramite. 2 Acdos. Núm. Exp. 40/2026.
Vázquez García Jorge Vs. Vázquez García Jorge y Avante Fuentes Martha Gabriela. Especial Familiar Nueva Cedula. 1 Acdo. Núm. Exp. 1894/2024.
Vázquez Vázquez Miguel Alejandro Vs. Calleja Garzon Isabel. Ord. Civil Oral Oral Familiar Admisión. 1 Acdo. Núm. Exp. 1271/2026.
Villegas Arenas Héctor Hugo Vs. Reyna Villegas Arenas. Juris. Voluntaria Familiar 2 Acdos. Núm. Exp. 701/2018 Tomo Ii.

LA SECRETARIA JUDICIAL
LIC. OLGA JACQUELINE AGUILAR GALVÁN

SECRETARÍA "B"
ACUERDOS DEL 2 DE JULIO DEL 2026

Aguilar Franco Rodrigo Vs. Tejera Baños Luz Anette. Ord. Civil Oral Oral Familiar Admisorio. 1 Acdo. Núm. Exp. 1118/2026.
Bernal Medrano Carla Vs. Corona Navarrete Ángel Eduardo. Ord. Civil Oral Oral Familiar Contesta Demanda y Se Pasa a Sentencia. 2 Acdos. Núm. Exp. 1565/2025.
Carrillo Vázquez Alejandro Jesús Vs. Cervantes Covarrubias Leticia. Ord. Civil Oral Oral Familiar Se Desecha. 1 Acdo. Núm. Exp. 1272/2026.
Farah Rivadeneyra Héctor Vs. Arévalo Ramírez Gerardo y Félix Cruz Rocío del Socorro. Juic. Oral de Filia. Oral Familiar 1 Acdo. Núm. Exp. 385/2020 Tomo Iii.
González López Yeimi Alondra Vs. Pérez Nava Mauricio. Juic. Oral de Filia. Oral Familiar Contesta y Preliminar. 2 Acdos. Núm. Exp. 1895/2024.
Huerta Palafox Eva Gisela Vs. Muñiz Tejeda Neftalí. Ord. Civil Oral Oral Familiar 2 Acdos. Núm. Exp. 575/2026.
Luna Hernández Mayre Vs. Pérez Valle Fernando. Ord. Civil Oral Oral Familiar Admisorio. 1 Acdo. Núm. Exp. 1368/2026.
Murga Arroyo Israel y Torres Huizar Silvia. Juris. Voluntaria Familiar Admisorio. 1 Acdo. Núm. Exp. 1352/2026.
Ponce Heidy Sonia Vs. Cortés Montiel Luis Ángel. Ord. Civil Oral Oral Familiar Prevención. 1 Acdo. Núm. Exp. 1355/2026.
Ramírez Ojeda Valentina Isabella Vs. Ballesteros Jiménez Bryan Noel. Juic. Oral Especial de Pérd. de la Patria Potest. Oral Familiar Admisorio. 1 Acdo. Núm. Exp. 1222/2026.
Salcedo Ríos Samuel y Ramírez Villa María Camerina del Carmen. Ord. Civil Oral Oral Familiar 1 Acdo. Núm. Exp. 2298/2025.
Vallejo Arellano Imelda Ximena Vs. Rodríguez García Jesús Enrique. Ord. Civil Oral Oral Familiar 1 Acdo. Núm. Exp. 1038/2026.
NO PUBLICADOS
Arias Lara Jenifer Melisa y Chávez Maribell Vs. Balbuena Cerdeño Juan Alberto. Ord. Civil Oral Oral Familiar 1 Acdo. Núm. Exp. 1172/2025.
Bañuelos Siliceo Alina Elsa. Juris. Voluntaria Familiar Prevención. 1 Acdo. Núm. Exp. 1365/2026.
De la Cruz Cruz Jesús Vs. Blancas Gutiérrez Araceli. Ord. Civil Oral Oral Familiar 2 Acdos. Núm. Exp. 1218/2026.
De la Cruz Felipe. Juris. Voluntaria Familiar Prevención-Línea. 1 Acdo. Núm. Exp. 1372/2026.
Domínguez Hernández José. Juris. Voluntaria Familiar Aud. Juicio. 1 Acdo. Núm. Exp. 1320/2026.
Hernández Sánchez Cristian Vs. Gutiérrez Pérez Itzel. Ord. Civil Oral Oral Familiar 1 Acdo. Núm. Exp. 1348/2025.
Marín Delgado Susana y Rawlinson Marshall Haydn John. Especial Familiar 1 Acdo. Núm. Exp. 82/2020.
Méndez Murillo Fabiola Azucena Vs. Sánchez Maldonado Leonardo Daniel. Ord. Civil Oral Oral Familiar Admisorio. 1 Acdo. Núm. Exp. 1255/2026.
Pérez Méndez Marbelle Vs. Sandoval Sandoval José César. Juic. Oral de Filia. Oral Familiar 1 Acdo. Núm. Exp. 788/2024.
Ramírez Navarro Jorge Federico Vs. León Medina Yazmín. Ord. Civil Oral Oral Familiar Admisorio. 1 Acdo. Núm. Exp. 1282/2026.

SENTENCIAS DEFINITIVAS DEL 02 DE JULIO DEL 2026

Bautista Bazán Lucila Vs. Maldonado Valladolid Juan Javier. Ord. Civil Oral Oral Familiar Sent. Def. 1 Núm. Exp. 1048/2026
Cerón Estrada Enrique Vs. Luna López Gabriela. Ord. Civil Oral Oral Familiar Sent. Def. 1 Núm. Exp. 1065/2025
Vaquero Iglesias Juan Alberto Vs. Estrada Ayala Rosa Magdalena. Ord. Civil Oral Oral Familiar Sent. Def. 1 Núm. Exp. 1728/2025

LA SECRETARIA JUDICIAL
LIC. MIRIAM ESTRADA RAMÍREZ

SECRETARÍA "C"
ACUERDOS DEL 2 DE JULIO DEL 2026

B. M. C. Vs. Reséndiz González Rodrigo. Oral Familiar Acuerdo. 1 Acdo. Núm. Exp. 6000/2025.
Barrera Alamilla Ulises Vs. Biendia Gallaga Maricruz. Ord. Civil Oral Oral Familiar Admisión. 1 Acdo. Núm. Exp. 1379/2026.
Bernal Martínez Adriana Ivonne Vs. Medina Romero Luis Miguel. Ord. Civil Oral Oral Familiar Autr Divorciante. 1 Acdo. Núm. Exp. 693/2026.
Castañeda Prado Andrés Vs. Fojo Nava María de la Luz. Ord. Civil Oral Oral Familiar Apelacion. 2 Acdos. Núm. Exp. 419/2026.
Chávez Cruz Iván Michel Vs. Castillo Jaramillo Laura Jéssica. Ord. Civil Oral Oral Familiar Desechamiento. 1 Acdo. Núm. Exp. 1326/2026.
Cortés Lindiman José Ernesto Vs. Serrano Reyes Isabel. Juic. Oral de Filia. Oral Familiar Desechamiento. 1 Acdo. Núm. Exp. 1319/2026.
García Solís Norma Vs. Robles Castro Jorge. Especial Familiar Acuerdo. 1 Acdo. Núm. Exp. 960/2021.
Gómez Acevedo Uriel Vs. Andrade Medina José Felipe. Juic. Oral de Filia. Oral Familiar Admisorio. 1 Acdo. Núm. Exp. 1413/2026.
Labastida Salazar Gustavo de Jesús Vs. Badillo Corona Yunuen Guadalupe. Ord. Civil Oral Oral Familiar Ejecutoria de Amparo. 1 Acdo. Núm. Exp. 66/2026.
López Monzon Silvia Vs. Cruz Escobar Lidia. Ord. Civil Oral Oral Familiar Prevencion. 1 Acdo. Núm. Exp. 1406/2026.
Martínez Alvarado Ma Abigail Vs. Aguilar Martínez Gregorio. Ord. Civil Oral Oral Familiar Of Issste. 1 Acdo. Núm. Exp. 1123/2025.
Medina Martínez Verónica Vs. López Rangel Alberto Alejandro. Ord. Civil Oral Oral Familiar Nv Of. 1 Acdo. Núm. Exp. 563/2026.
Olguín Poblete Rubí Imelda Vs. Martín del Campo González Miguel Aarón. Ord. Civil Oral Oral Familiar Rebeldia y Pasa a Sent. 1 Acdo. Núm. Exp. 2283/2025.
Pérez Montañes Raúl Jesús. Juris. Voluntaria Familiar Mnta. 1 Acdo. Núm. Exp. 1223/2026.
Segura Rocha María Yolanda. Juris. Voluntaria Familiar Of Issste. 1 Acdo. Núm. Exp. 1146/2026.
Trillo Lares Ricardo Jesús y González Olvera María José. Ord. Civil Oral Oral Familiar Fecha de Aud. 1 Acdo. Núm. Exp. 899/2026.
Velasco Sanjuan Miguel Ángel y López Soriano Estephanie. Especial Familiar Cop Simples. 1 Acdo. Núm. Exp. 866/2024.
Verduzco Uribe Adriana Yolanda Vs. Rojas Hernández Román. Ord. Civil Oral Oral Familiar Emplazamiento. 1 Acdo. Núm. Exp. 1003/2026.
Zamora Ortega Yolanda Vs. Bernal Orona Roberto Carlos. Ord. Civil Oral Oral Familiar Comparecencia y Pasa a Sent. 1 Acdo. Núm. Exp. 1379/2025.
Zaraut Amador María de Los Ángeles Vs. López Aguilar Gustavo Alberto. Ord. Civil Oral Oral Familiar Desechamiento. 1 Acdo. Núm. Exp. 1316/2026.

EL SECRETARIO JUDICIAL
LIC. GUSTAVO MÉNDEZ FLORES

OCTAVO DE PROCESO ORAL EN MATERIA FAMILIAR

SECRETARÍA "A"
ACUERDOS DEL 2 DE JULIO DEL 2026

Anzures Zesati Daniela Vs. Pizarro Suárez Merino José Luis. Especial Familiar Estarse a Diverso Auto, Se Hizo Efectivo Apercibimiento, Exhiba Billete de Depósito Garantía. 1 Acdo. Núm. Exp. 2151/2025.
Anzures Zesati Daniela Vs. Pizarro Suárez Merino José Luis. Especial Familiar Autorizaciones VII Párrafo Art. 112 C. P. C. 1 Acdo. en Incidente. Núm. Exp. 2151/2025 Inc. Consecuensias Inherentes a la Disol. del Vinculo Matrimonial.
Arredondo Velázquez Rocío Andreina Vs. Cárdenas Haza Alejandro. Especial Familiar por Recibida Minuta Oficio Diligenciado Sre. 1 Acdo. Núm. Exp. 960/2024 Tomo Ii.
Ávila Zaragoza Roberto Carlos y Mendoza Ramos Cynthia Yamilet. Especial Familiar por Exhibida Propuesta de Convn. en Usb. 1 Acdo. Núm. Exp. 1291/2026.
Barrios Escobedo Vicente David Vs. López López Adriana. Especial Familiar Auto de Prevención. 1 Acdo. Núm. Exp. 1407/2026.
Carrasco Ortega Martín Vs. Jiménez García Guadalupe Guillermina. Especial Familiar Requerimiento Promovente Proporcione Curp y Rfc Divorciante Sra. 1 Acdo. Núm. Exp. 351/2026.
Hernández Bermejo Andrea Quitze Vs. Cano Monjaras Emmanuel Torres. Especial Familiar Orden Ratif. Solic. Div. y Propuesta Convenio, Previo Dictado Sent. Definitiva. 1 Acdo. Núm. Exp. 1184/2026.

SOLO CONSULTA
SOLO CONSULTA
SOLO CONSULTA

Incifo. Juris. Voluntaria Familiar Estarse a Razón Encargado del Archivo, No Se Encuentra Ventilándose en Este Juzgado el Presente Asunto. 1 Acdo. en Expedientillo_Expediente_No_Conocido. Núm. Exp. 2157/2019.
Jaime Ramírez Daniel Osvaldo Vs. López Villanueva Adriana Vanessa. Oral Familiar Auto de Prevención. 1 Acdo. Núm. Exp. 1410/2026.
Javier Balderas Angie Alexia y Balderas Mercado Amparo. Especial Familiar Admisión Solic. de Divorcio. 1 Acdo. Núm. Exp. 1307/2026.
Martínez Sánchez María del Rocío. Juris. Voluntaria Familiar Estarse a Razón Encargado del Archivo, No Se Encuentra Ventilándose en Este Juzgado el Presente Asunto. 1 Acdo. en Expedientillo_Expediente_No_Conocido. Núm. Exp. 7187/2026.
Martínez Sotelo María de Jesús Vs. Valencia Escamilla José Carmen. Especial Familiar por Recibida Ced. de Notif. Sin Diligenciar. 1 Acdo. Núm. Exp. 181/2026.
Quintana Olmos Daniela Vs. Damián Bravo Erick. Oral Familiar por Recibida Ced. de Notif. Sin Dilgenciar. 1 Acdo. Núm. Exp. 187/2026.
Quiroz Martínez Miguel Vs. Delgadillo García María de la Cruz. Especial Familiar Auto de Prevención. 1 Acdo. Núm. Exp. 1411/2026.
Ramírez Sánchez Juan Carlos Vs. Trejo Cardona Verónica Elizabeth. Especial Familiar Auto de Prevención. 1 Acdo. Núm. Exp. 1414/2026.
Reyes Orduño Omar Omo L Ide Vs. Suárez Mendoza Gissel Itzayana. Oral Familiar Señalamiento de Aud. de Juicio. 1 Acdo. Núm. Exp. 2534/2025.
Ruíz Reyes Silvia Vs. Vivas Sánchez Luis Alberto. Especial Familiar por Hechas Manifestaciones. 1 Acdo. Núm. Exp. 607/2024 Tomo Ii.
Silva Morales Cristian Abraham Vs. Urbina Sánchez Andony David. Especial Familiar por Recibida Ced. de Notif. Sin Diligenciar. 1 Acdo. Núm. Exp. 2431/2025.
Sumano Téllez Alejandro Elías Vs. Dionicio Terres Ruth Noemí. Especial Familiar Admisión Solic. de Divorcio. 1 Acdo. Núm. Exp. 1284/2026.
Tovar Abad Ariadna Judith Vs. Hernández Rodríguez Ángel Rogelio. Especial Familiar Se Aclara Nombre Divorciante Sra. 1 Acdo. Núm. Exp. 104/2026.
AUDIENCIAS
Ávila Zaragoza Roberto Carlos y Mendoza Ramos Cynthia Yamilet. Ratif. Disol. del Vínculo Matrimonial Especial Familiar. 1 Audiencia. Núm. Exp. 1291/2026.
Cerrillo Trejo Jéssica Pamela Vs. Meymar Ortega Alexis Abraham. Acta Minima Aud. de Juic. Oral Familiar. 1 Audiencia. Núm. Exp. 854/2025.

SENTENCIAS DEFINITIVAS DEL 02 DE JULIO DEL 2026

Cerrillo Trejo Jéssica Pamela Vs. Meymar Ortega Alexis Abraham. Oral Familiar Sent. Def. 1 Núm. Exp. 854/2025
Portal Rojas David Vs. Pérez Arellano Arantxa Nallely. Especial Familiar Sent. Def. 1 Núm. Exp. 1157/2026

LA SECRETARIA JUDICIAL
LIC. ALEJANDRA ISABEL DELGADO ÁLVAREZ

SECRETARÍA "B"
ACUERDOS DEL 2 DE JULIO DEL 2026

Acero Romero Ricardo Vs. Cazares Cambron Iliana. Especial Familiar Se Remite Contenido Aud. 272-B Cpc. 1 Acdo. Núm. Exp. 2202/2025.
Acosta Santibañez Liduvina Vs. Muñoz Mariano Ángel. Especial Familiar Exh. Sin Diligenciar y Vista Cóny. Sra. 1 Acdo. Núm. Exp. 5/2026.
Ávila Fernández Halley Gabriel Alejandro Vs. Rodríguez Oliver Lizzete María. Especial Familiar por Recibida Tarjeta de Circulación Sra. 1 Acdo. Núm. Exp. 1342/2025.
Bravo Martínez Mónica Leticia Vs. Hernández Ordóñez Paulino Gerardo. Especial Familiar Aud. 272-B Cpc. 1 Acdo. Núm. Exp. 850/2026.
Cruz Hernández Sara Vs. Yescas Escamilla Felipe. Especial Familiar Prevención. 1 Acdo. Núm. Exp. 1395/2026.
García Montiel María Guadalupe Vs. Quinde Razuri Héctor Arturo Eugenio. Especial Familiar Exh. Sin Diligenciar y Vista Cóny. Sra. 1 Acdo. Núm. Exp. 565/2025.
García Rojas Mora Paola Ximena y Valles Torres Juan Pablo. Especial Familiar Requerimiento Cóny. Sr. Fuente y Monto de Ingresos Actuales. 1 Acdo. en Expedientillo. Núm. Exp. 618/2023.
Granados Galván Adolfo Vs. García Franco Anita. Especial Familiar Prevención. 1 Acdo. Núm. Exp. 1388/2026.
Hernández Pliego Gabriela Vs. Figueroa Lara Ezequiel. Especial Familiar Auto Admisorio. 1 Acdo. Núm. Exp. 1282/2026.
Ignacio Gómez Karina Abigail y Blanco Hernández Arturo. Juris. Voluntaria Familiar Prevención. 1 Acdo. Núm. Exp. 1382/2026.
Llanos Malacara Iván Fernando Vs. Martínez Hernández Linda Berenice. Especial Familiar Puesta en Conocimiento Cómputo para Contestación Solic. de Divorcio. 2 Acdos. Núm. Exp. 972/2026.
Martínez Chilhuaqueño David Vs. Zepeda Ramírez Paola Esperanza. Especial Familiar por Designados Abogados Patrono y Sustituto Sra. 2 Acdos. Núm. Exp. 615/2026.
Martínez Maldonado Jorge Antonio Vs. González González Nelly. Especial Familiar Aclaración de Sent. y Orden Expedición Copias Certificadas. 1 Acdo. Núm. Exp. 822/2025.
Menéndez Marroquín Manuel Eduardo Vs. Ostrishko Yuliia. Ord. Civil Familiar por Exhibida Minuta Oficio Diligenciada Alzada. 1 Acdo. Núm. Exp. 620/2019 Tomo Viii.
Montaño Castañeda Ana Belén Vs. Galicia Arias Erick Adrián. Especial Familiar Se Ordena Girar Oficio Imss Informe Percepciones Demanda Incidentista. 1 Acdo. Núm. Exp. 328/2025.
Montoya Ramírez Francisco Omar Vs. Aguilar Cisneros Mayra Nallely. Especial Familiar Computo Emplazamiento. 2 Acdos. Núm. Exp. 1865/2025.
Muñoz Álvarez Miriam del Carmen Vs. Guerra López Arturo. Especial Familiar Orden Exh. Emplaz. a Través del Sigj. 1 Acdo. Núm. Exp. 478/2025.
Nolasco García David Vs. Jiménez Aguilar Betsaida. Especial Familiar Prevención. 1 Acdo. Núm. Exp. 1392/2026.
Rivera Ortiz Francisco Vs. Hernández García Sara. Especial Familiar Admisión. 1 Acdo. Núm. Exp. 1380/2026.
Rivera Vargas Óscar Vs. Nolasco Bolaños Karime. Especial Familiar Autr. 112 Párrafo IV Cpc Cóny. Sr. 2 Acdos. Núm. Exp. 725/2026.
Saldaña Mendoza Sergio Vs. Olvera Gutiérrez Cynthia Lugaby. Especial Familiar Puesta en Conocimiento Actor Incidentista, Ya Se Envió Oficio Cnbv y Ya Se Turnaron Oficios Uga Pruebs. de Informe. 1 Acdo. en Incidente. Núm. Exp. 1928/2024 Consecuencias Inherentes a la Disol. del Vínculo Matrimonial.
Sánchez Aguilar Javier Héctor Vs. Sánchez González Mary Cruz. Especial Familiar Contestación Solic. de Div. y Se Señala Fecha Aud. 272-B Cpc. 1 Acdo. Núm. Exp. 1472/2025.
Santamaría Galindo Iván Vs. Nabor Camacho Jéssica Andrea. Especial Familiar por Desahogada Prevención Promovente Exhibe Propuesta Convn. en Usb. 1 Acdo. Núm. Exp. 1302/2026.
Sosa Mora María de Jesús Vs. García Cruz Arturo. Especial Familiar Computo Emplazamiento. 2 Acdos. Núm. Exp. 752/2025.

EL SECRETARIO JUDICIAL POR MINISTERIO DE LEY
LIC. HANS IVÁN INFANTE MARTÍNEZ

SECRETARÍA "C"
ACUERDOS DEL 2 DE JULIO DEL 2026

Achell Nava Carmen Estefania Vs. Guerrero Becerril Salvador Iván. Especial Familiar Minuta Diligenciada Informe Previo. 1 Acdo. en Amparo. Núm. Exp. 1046/2024 809/2026-Ix.
Amézcua Rodríguez Silvia Vs. Flores Conde César. Especial Familiar Auto Prevención. 1 Acdo. Núm. Exp. 1396/2026.
Cendon Rosales Astrid Carina Vs. Matute Córdova Carlos. Oral Familiar Auto Prevención. 1 Acdo. Núm. Exp. 1389/2026.
González Pérez Nieves. Juris. Voluntaria Familiar Admisión Diligencias. 1 Acdo. Núm. Exp. 1286/2026.
Leyva Paz Cathy Jezmin Vs. Cabrera Miller Adán. Especial Familiar Auto Prvención. 1 Acdo. Núm. Exp. 2076/2025.
López Colín Daniel Vs. Hernández Garnica Norberta. Especial Familiar Minuta Diligenciada. 1 Acdo. Núm. Exp. 1269/2025.
López Guerrero Israel Vs. Castro Torres Edna Eva. Especial Familiar Uga Informe Gestiones. 2 Acdos. Núm. Exp. 1313/2024.
Martínez Gamez Jacqueline Vs. Sandoval Juárez Francisco Javier. Especial Familiar Admisión Solic. de Divorcio. 1 Acdo. Núm. Exp. 1290/2026.
Medina Maza Julieta Alejandra Vs. Moncada Córdova Rodolfo Andrés. Especial Familiar Admisión Incidente. 1 Acdo. en Incidente. Núm. Exp. 903/2023 Incumplimiento de Convenio.
Millán Chávez Leticia Vs. Santana Guevara David Antonio. Ord. Civil Familiar Orden Oficio Informe Nombre y Dom. Albacea. 1 Acdo. Núm. Exp. 333/2018.
Moye Hedda Annette y Cedric Leonardi. Especial Familiar Auto Prevención. 1 Acdo. Núm. Exp. 1386/2026.
Pérez Badillo Lizbeth Vs. Martínez Alvarado Eduardo. Ord. Civil Familiar Forma Cuadern Amparo Orden Remisión Informe. 1 Acdo. en Amparo. Núm. Exp. 760/2019 822/2026-Iii.

SOLO CONSULTA
SOLO CONSULTA
SOLO CONSULTA

Portillo García Darely Marisol Vs. Soto Morales Daniel Ricardo. Especial Familiar por Contestados Agravios Orden Remisión Sala. 1 Acdo. Núm. Exp. 363/2025.
Razo Vázquez Fausto Pedro Vs. Jardines Zamorano Karina. Especial Familiar Admisión Apelación. 1 Acdo. Núm. Exp. 190/2026.
Ruvalcaba Gálvez Francisco Leobardo Vs. Becerra Mendieta Martha Patricia. Especial Familiar Auto Prevención. 1 Acdo. Núm. Exp. 1403/2026.
Shamosh Elfon Sarita Vs. Sasson Asse Marcos. Especial Familiar Computo Emplazamiento. 1 Acdo. Núm. Exp. 949/2026.
Sistema para el Desarrollo Integral de la Familia de la Cdmx Vs. Cadena Galván Alicia Virginia, Carrasco Cerón Juan Carlos, Cadena Pérez Jorge y Galván Cruz Olga Mayela. Juic. Oral Especial de Pérd. de la Patria Potest. Oral Familiar Sin Efectos Fecha Audiencia, Orden Oficio. 1 Acdo. Núm. Exp. 416/2021 Tomo Ii.
Tapia Carbajal Cynthia Vs. Ávalos Angulo Héctor Manuel. Especial Familiar por Revocadas Autorizaciones, Señala Nuevas Conyuge Sra. 1 Acdo. Núm. Exp. 1619/2025.
Tintor Contreras Belem Vs. Romero Tintor David. Oral Familiar Auto Prevención. 1 Acdo. Núm. Exp. 1390/2026.
Torres Blanca Olivia. Juris. Voluntaria Familiar Auto Prevención. 1 Acdo. Núm. Exp. 1393/2026.
Villaseñor Jiménez Aurora y Ortiz Herrera José Antonio. Oral Familiar Admisión Diligencias. 1 Acdo. Núm. Exp. 1333/2026.
AUDIENCIAS
Chávez Robles Ricardo y Cruz Antonio Yareli. Ratif. Div. y Convn. Especial Familiar. 1 Audiencia. Núm. Exp. 633/2026.
Díaz García Leticia Vs. Montes Guzmán Jesús Emmanuel. Aud. del 272-G del C. P. C. Especial Familiar. 1 Audiencia. Núm. Exp. 176/2026.
SENTENCIA DEFINITIVA DEL 02 DE JULIO DEL 2026
Arellano Villa Gloria Araceli Vs. Alvarado Lugo Javier. Especial Familiar Sent. Def. 1 Núm. Exp. 1341/2025

LA SECRETARIA JUDICIAL
LIC. THALÍA MONSERRATT ROJAS ENRÍQUEZ

NOVENO DE PROCESO ORAL EN MATERIA FAMILIAR

SECRETARÍA "A"
ACUERDOS DEL 2 DE JULIO DEL 2026

Abarca Monroy Claudia Gabriela Vs. Quevedo García Othón Alberto. Especial Familiar 1 Acdo. Núm. Exp. 1144/2026.
Abascal Olascoaga Rodrigo Vs. Pérez Torres Daniela Marlene. Controversias del Orden Familiar Familiar 1 Acdo. Núm. Exp. 1170/2025.
Amador Trejo María Teresa. Juris. Voluntaria Familiar 1 Acdo. Núm. Exp. 2127/2025.
Barrera Guerrero Diana Gina Vs. Tenorio Rodríguez José Manuel. Especial Familiar 1 Acdo. Núm. Exp. 1134/2026.
Bazán Ugarte Gerardo Vs. Milanes Mendoza Gloria Michael. Especial Familiar Prevencion. 1 Acdo. Núm. Exp. 1391/2026.
Correa Ramos Esther Vs. Cruz Rosales Marco Antonio. Especial Familiar 1 Acdo. Núm. Exp. 1170/2026.
De León Pinto Eduardo Vs. Gómez de León Cintya. Especial Familiar 1 Acdo. Núm. Exp. 1901/2025.
Escalante López María Judith Vs. Cazares Castañeda Raúl. Especial Familiar 1 Acdo. Núm. Exp. 147/2025.
Galván Vargas Mauricio Vs. Díaz Velázquez Ana Lilia. Especial Familiar 1 Acdo. Núm. Exp. 334/2026.
García Valdivia José Gabriel Vs. Cruz Sánchez Maricela. Especial Familiar 1 Acdo. Núm. Exp. 297/2025.
García de León Posada Santiago Vs. Ferro García Pimentel Ximena. Ord. Civil Oral Oral Familiar 1 Acdo. Núm. Exp. 74/2024.
García de León Posada Santiago. Juic. Oral de Filia. Oral Familiar 1 Acdo. Núm. Exp. 74/2024 Tomo Ii.
González Núñez María Josefina Vs. Solano Hernández Enrique. Especial Familiar 1 Acdo. Núm. Exp. 981/2026.
Hernández López Carlos Alberto Vs. Ramírez Ramírez Jaquelíne Concepción. Especial Familiar 1 Acdo. Núm. Exp. 121/2026.
Mancevo Rivera José Jesús Vs. del Moral Olmedo María Estela. Especial Familiar 1 Acdo. Núm. Exp. 2344/2025.
Martínez Bernal Fernando Vs. Contreras Sánchez Martha Yadira. Especial Familiar 1 Acdo. Núm. Exp. 1237/2026.
Martínez Inclán Eduardo Vs. Santiago Canche Martha Leticia. Especial Familiar 1 Acdo. Núm. Exp. 921/2026.
Mejía Chávez Enrique Yochuan y Altuzar Beltrán Cristopher Gael y Beltrán Venegas América Michelin. Juris. Voluntaria Familiar 2 Acdos. Núm. Exp. 881/2026.
Mendoza Ramírez Mirna Mariela Vs. Cástulo Rosales Juan Carlos. Especial Familiar 1 Acdo. Núm. Exp. 637/2026.
Miranda Roa Aitza Vs. Escobar García Orlando. Especial Familiar 1 Acdo. Núm. Exp. 1810/2025.
Morales Pérez Roberto Vs. Campos Leal Deborah. Especial Familiar Prevencion. 1 Acdo. Núm. Exp. 1377/2026.
Moreno Gómez Adriana Ivonne. Juris. Voluntaria Familiar 1 Acdo. Núm. Exp. 504/2026.
Neri Alarcón Verónica Vs. Ostio Martínez Cristóbal. Especial Familiar 1 Acdo. Núm. Exp. 697/2026.
Núñez Medina Carmina Vs. Mercado Aguilar Alejandro Bricio. Especial Familiar 2 Acdos. Núm. Exp. 2217/2025.
Ortiz Ramírez Yamel Vs. Arellano Hernández Nevid. Especial Familiar 1 Acdo. Núm. Exp. 1071/2024.
Pacheco Arias Gustavo Vs. Alvarado Rodríguez Carlos. Especial Familiar 1 Acdo. Núm. Exp. 1981/2025.
Quijada Valdez Juan y Soto Alcalá María de Jesús. Juris. Voluntaria Familiar 1 Acdo. Núm. Exp. 1381/2026.
Ramírez Hernández Juanita Aurora. Juris. Voluntaria Familiar 1 Acdo. Núm. Exp. 574/2026.
Villela Pizano Lidia Karina Vs. Rodríguez Campos Omar Alejandro. Especial Familiar 1 Acdo. Núm. Exp. 1264/2025.
SENTENCIAS DEFINITIVAS DEL 02 DE JULIO DEL 2026
Reyes Guatemala Elisa Vs. Cabrera Riquelme Romina Abigail. Especial Familiar Sent. Def. 1 Núm. Exp. 1817/2025
Vega Chávez Silvia Esperanza y Pérez Piña José Martín. Especial Familiar Sent. Def. 1 Núm. Exp. 2354/2025

EL SECRETARIO JUDICIAL
LIC. MIGUEL ANTONIO HERNÁNDEZ VARGAS

SECRETARÍA "B"
ACUERDOS DEL 2 DE JULIO DEL 2026

Aguilar Sánchez Eduardo Edel Vs. Fragoso Carmona Tania Lizbeth. Especial Familiar 1 Acdo. Núm. Exp. 1112/2026.
Arteaga Pineda Azucena Vs. Uribe Figueroa Gerardo. Especial Familiar 1 Acdo. Núm. Exp. 392/2026.
Bautista García Virginia. Juris. Voluntaria Oral Oral Familiar 1 Acdo. Núm. Exp. 188/2025.
Berriozabal Benítez Sonia Rocío Vs. Rodríguez Lozada Jesús. Especial Familiar 1 Acdo. Núm. Exp. 1150/2026.
Chávez Cruz Lourdes Giovanna Vs. Sánchez Márquez Ramón. Oral Familiar 1 Acdo. Núm. Exp. 1495/2025.
Espriu Guzmán Marco Polo Vs. García Bravo Sbeidy Evelyn. Ord. Civil Oral Oral Familiar 1 Acdo. en Incidente. Núm. Exp. 1462/2025 Inc. de Régimen de Visitas y Convivencias.
Estrada Álvarez María Corina. Juris. Voluntaria Familiar 1 Acdo. Núm. Exp. 1375/2026.
Estrada Huerta Héctor Vs. Lara Aguirre Viridiana Guadalupe. Especial Familiar 1 Acdo. Núm. Exp. 1072/2026.
Flandes Barrios Rocío Elizabeth. Juris. Voluntaria Familiar 2 Acdos. Núm. Exp. 2212/2025.
Flores Soto Miguel Ángel Vs. Dzul Toledo Vanessa Guadalupe. Especial Familiar Prevencion. 1 Acdo. Núm. Exp. 1388/2026.
García Rodríguez Eugenio Vs. Gutiérrez Arguelles María Trinidad. Especial Familiar 1 Acdo. Núm. Exp. 2502/2025.
Guerrero Méndez Evencio Antonio. Juris. Voluntaria Familiar 1 Acdo. Núm. Exp. 818/2026.
Hernández Bautista Brenda Vs. Guerra Garnica Isabel Citlali. Especial Familiar 1 Acdo. Núm. Exp. 75/2025.
Hernández Galván Guadalupe Anay. Juris. Voluntaria Familiar 1 Acdo. Núm. Exp. 645/2026.
Hernández López Federico Vs. Torres Zermeño Gabriela Clara Luz. Especial Familiar 1 Acdo. Núm. Exp. 980/2026.
Jiménez Lara Juana. Juris. Voluntaria Familiar 1 Acdo. Núm. Exp. 1028/2026.
Liotard Florián Boris Vs. Pérez Sánchez Susana Guadalupe. Especial Familiar 1 Acdo. Núm. Exp. 1202/2026.
López Becerril Ángel Vs. C Director General del Registro Civil de la Ciudad de México. Ord. Civil Familiar 1 Acdo. Núm. Exp. 928/2026.
López Cruz Patricia Vs. Guzmán Hernández Arturo Alonso. Especial Familiar 1 Acdo. Núm. Exp. 582/2025.

SOLO CONSULTA

Matute Díaz Noé Alexander Vs. Mondragón Cano María Esther. Especial Familiar 2 Acdos. Núm. Exp. 242/2026.
Mendoza Cruz Israel Aarón y Arroyo Ayala Edith de Jesús Juanita. Especial Familiar 1 Acdo. Núm. Exp. 1052/2026.
Mendoza Herrera Susana Paola Vs. Wiechers García José Walter. Especial Familiar Prevencion. 1 Acdo. Núm. Exp. 1380/2026.
Montoya Maldonado Daniela Vs. Sotelo López Emmanuel Bejamin. Ord. Civil Oral Oral Familiar 1 Acdo. en Incidente. Núm. Exp. 2055/2025.
Montoya Maldonado Daniela Vs. Sotelo López Emmanuel Benjamín. Oral Familiar 1 Acdo. Núm. Exp. 2055/2025.
Morales Hernández Nallely Anabel Vs. Alvarado Meza Adrián. Especial Familiar 1 Acdo. Núm. Exp. 1145/2026.
Morales Pérez Ana Jimena Vs. Verez Murillo Pedro. Especial Familiar Prevencion. 1 Acdo. Núm. Exp. 1395/2026.
Olea López Antono Vs. Ramírez Ovando Carlota Rosalía. Ord. Civil Oral Oral Familiar 1 Acdo. Núm. Exp. 728/2024.
Ordaz Moscoso Rosa Isela Vs. Benítez Márquez Hugo Alberto. Oral Familiar 1 Acdo. Núm. Exp. 1952/2024.
Ortiz Hernández Karla Adriana Vs. Alegría Gres Juan Carlos. Especial Familiar Prevencion. 1 Acdo. Núm. Exp. 1378/2026.
Pérez Velasco Alejandra Vs. Sevilla Pérez José Manuel. Especial Familiar 1 Acdo. Núm. Exp. 1242/2026.
Ponce Peña María Isabel. Juris. Voluntaria Familiar 1 Acdo. Núm. Exp. 1180/2026.
Preciado Romero Roberto Carlos Vs. Ponce Morales Myrna Lizbeth. Especial Familiar 1 Acdo. Núm. Exp. 1262/2026.
Quiroz Martínez Miguel Vs. Delgadillo García María de la Cruz. Especial Familiar 1 Acdo. Núm. Exp. 1098/2026.
Rincón Lugo Norma Eliza Vs. Cesati Pérez Luis Manuel. Especial Familiar 1 Acdo. Núm. Exp. 1255/2026.
Rodríguez Portillo Ana Belén Vs. Bermúdez Martínez José Antonio. Especial Familiar 1 Acdo. Núm. Exp. 1058/2026.
Rodríguez Sánchez María de Lourdes Vs. Victoriano Gómez Mario. Especial Familiar 1 Acdo. Núm. Exp. 1315/2026.
Rojas Rivera Ixchel Merit Vs. Mena Ramírez José. Especial Familiar 1 Acdo. Núm. Exp. 935/2026.
Santoyo Espino Emilio Antonio Vs. Ariñez Sanjines Valeria. Especial Familiar 1 Acdo. Núm. Exp. 2020/2025.
Sistema para e Desarrollo Integral de la Familia de la Ciudad de México Vs. Tehuitzil Miranda Raquel y Miranda González Rosa y Tehuitzil Mejía Eloy. Juic. Oral Especial de Pérd. de la Patria Potest. Oral Familiar 1 Acdo. Núm. Exp. 218/2021 Tomo Iii.
Tinajero Ávila Jesús David Vs. Escobar González Diana Esmeralda. Especial Familiar 1 Acdo. Núm. Exp. 2150/2025.
Torres Camacho Fany Vs. Calderón Santoyo Enrique. Especial Familiar 1 Acdo. Núm. Exp. 1085/2026.
Torres Flores Juan Eduardo Vs. Romero Aguilar José Luis. Juic. Oral de Filia. Oral Familiar 1 Acdo. Núm. Exp. 1015/2026.
Ventura Olguín Alicia. Juris. Voluntaria Familiar 1 Acdo. Núm. Exp. 1008/2026.
Ventura Ramírez Beatriz Vs. Araujo García Marcos Omar. Especial Familiar 1 Acdo. Núm. Exp. 1218/2026.
Zamora Mendoza Ma Elena Vs. Carrasco Quintero Emmanuel. Especial Familiar 1 Acdo. Núm. Exp. 1138/2026.
AUDIENCIA
Tomás Gutiérrez Yeni Vs. González de Jesús Alfredo. Ord. Civil Oral Oral Familiar. 1 Audiencia. Núm. Exp. 282/2024.

EL SECRETARIO JUDICIAL POR MINISTERIO DE LEY
LIC. VÍCTOR HUGO HERNÁNDEZ GUERRERO

SECRETARÍA "C"
ACUERDOS DEL 2 DE JULIO DEL 2026

Arreola Argueta Margarita Vs. Ledesma Ortega Norberto. Especial Familiar Est. 1 Acdo. Núm. Exp. 1003/2026.
Bazán Cerda Sofía Vs. Hernández Medina Francisco Antonio. Oral Familiar Est. 2 Acdos. Núm. Exp. 893/2024.
Castillo Godínez Mariano Alejandro Vs. Martínez Robles Verónica. Especial Familiar Aclaracion. 1 Acdo. Núm. Exp. 2103/2025.
Cortés Gómez Ulises Manuel Vs. Flores Ocomatl Diana. Especial Familiar Prevencion. 1 Acdo. Núm. Exp. 1379/2026.
Del Pilar Gómez Roselia Vs. Torres Ortiz Iván. Especial Familiar Est. 1 Acdo. Núm. Exp. 979/2026.
Flores Mancera Adrián y Madariaga Díaz Sofía. Especial Familiar Prevencion. 1 Acdo. Núm. Exp. 1386/2026.
García Castro Martha Teresa Vs. Flores Rentería Anselmo. Especial Familiar Prevencion. 1 Acdo. Núm. Exp. 1393/2026.
Martínez Plata José Luis Vs. Márquez Cruz Claudia Gabriela. Especial Familiar Est. 1 Acdo. Núm. Exp. 1163/2026.
Mena Bujanda Carlos Vs. Maida Hernández Karim. Especial Familiar Ratif. en Línea. 1 Acdo. Núm. Exp. 1133/2026.
Paz González Jorge Luis Vs. Díaz Guzmán Mirenia. Especial Familiar Prevencion. 1 Acdo. Núm. Exp. 1389/2026.
Ríos Martínez Daniel Eduardo Vs. Louahabi Pulido Amina. Especial Familiar Prevencion. 1 Acdo. Núm. Exp. 1376/2026.
Rojas Ramírez Dora. Juris. Voluntaria Familiar Certificacion. 1 Acdo. Núm. Exp. 779/2025.
Sandate Asunción Mirella Vs. López Guerrero Antonio. Especial Familiar Desechamiento. 1 Acdo. Núm. Exp. 1390/2026.
Trejo Montiel Elvia Citlali Vs. Williams Alvarado Jorge Armando. Oral Familiar Desechado. 1 Acdo. Núm. Exp. 1279/2026.
SENTENCIA DEFINITIVA DEL 02 DE JULIO DEL 2026
Morales Calderilla Teresa Vs. Hernández Robledo Francisco Alfonso. Especial Familiar Sent. Def. 1 Núm. Exp. 790/2026

EL SECRETARIO JUDICIAL
LIC. JOSÉ ANTONIO MORALES FLORES

DÉCIMO DE PROCESO ORAL EN MATERIA FAMILIAR

SECRETARÍA "A"
ACUERDOS DEL 2 DE JULIO DEL 2026

Alva Sánchez Carlos Alberto Vs. Gálvez Carbajal Nancy Luisa. Oral Familiar 1 Acdo. Núm. Exp. 1407/2026.
Barona Yllescas Érika Vs. Valdez Hernández Víctor Alfonso. Oral Familiar 1 Acdo. Núm. Exp. 464/2026.
Castro Nava Rafael Vs. Villarreal Cruz Mariana. Oral Familiar 1 Acdo. Núm. Exp. 1411/2026.
Cruz Castillo Miguel Ángel Vs. Villagrán Tejero Pamela Abigail. Oral Familiar 1 Acdo. Núm. Exp. 1197/2026.
Espinosa Medina Martha Vs. Salvador Valdés Martín Alfredo. Oral Familiar 1 Acdo. Núm. Exp. 1414/2026.
Fuentes Vieyra Gilberto. Juris. Voluntaria Familiar 1 Acdo. Núm. Exp. 584/2026.
Galindo Tamayo Zeferino Vs. López Celia. Oral Familiar 1 Acdo. Núm. Exp. 1291/2026.
García Alarcón Ana Bertha Vs. González Sandoval José Antonio. Oral Familiar 1 Acdo. Núm. Exp. 1337/2026.
García García Bertha Vs. Delgado Gutiérrez Feliciano. Oral Familiar 1 Acdo. Núm. Exp. 1171/2026.
Gil Castellanos Blanca Lucía. Juris. Voluntaria Familiar 1 Acdo. Núm. Exp. 881/2026.
González García César Alberto Vs. Guerrero Castelán Brenda Liliana. Oral Familiar 1 Acdo. Núm. Exp. 167/2026.
Guerrero López Érika. Juris. Voluntaria Familiar 1 Acdo. Núm. Exp. 454/2026.
Heslimovich Alcocer Jacqueline Vs. Ulloa Sánchez Diego Fabián. Oral Familiar 1 Acdo. Núm. Exp. 1410/2026.
Jiménez Aguilar Omar Ángel. Oral Familiar 1 Acdo. Núm. Exp. 1140/2026.
Larios Mina Said Antonio Vs. Flores Silva Iris Liliana. Ord. Civil Oral Oral Familiar 1 Acdo. Núm. Exp. 1461/2024 Bis. 1 Tomo Ii.
López Rodríguez Karina Vs. Pluma Lezama Cristóbal. Oral Familiar 1 Acdo. Núm. Exp. 474/2026.
Pazaran Cortés Bárcenas Karen Vs. Cortés Palma Gerardo. Oral Familiar Expedientillo. 1 Acdo. Núm. Exp. 1091/2024.
Pecechea Cabrera Cristina Yadira Vs. León Espino Marco Antonio. Oral Familiar 1 Acdo. Núm. Exp. 2431/2025.
Rodríguez Amaro Gloria. Juris. Voluntaria Familiar 1 Acdo. Núm. Exp. 210/2026.
Serrano Vaca Selene Sarai Vs. Guerrero Ávila Oliver. Oral Familiar 1 Acdo. Núm. Exp. 1807/2025.
Sistema para el Desarrollo Integral de la Familia de la Ciudad de México Vs. Galindo Meza Laura Esther y Galindo Soto José Manuel y Meza Estrada Guadalupe. Juic. Oral Especial de Pérd. de la Patria Potest. Oral Familiar 1 Acdo. Núm. Exp. 1177/2023.
Trejo Ayala Rosa Angelina. Juris. Voluntaria Familiar 1 Acdo. Núm. Exp. 1727/2025.
Uribe Carrera César Iván Vs. Dorantes Vázquez Jessiel Jeddua. Oral Familiar 1 Acdo. Núm. Exp. 57/2026.

SOLO CONSULTA
SOLO CONSULTA
SOLO CONSULTA

Valdés Santiago Gerardo Yered Vs. González Martínez Marely Yazmín. Especial Familiar 1 Acdo. Núm. Exp. 1131/2024.
Valencia Gómez Hayde Aline y Tourne Guerrero Alfredo. Oral Familiar 1 Acdo. Núm. Exp. 711/2017.
Vergara Quezada Blanca Edith y de Lucio Vergara Juan Pablo. Juris. Voluntaria Familiar 1 Acdo. Núm. Exp. 1371/2026.
AUDIENCIAS
González Ramírez Sonia Vs. Desentis García Alfredo Antonio. Aud. de Juic. no Publ. del 22 de Junio Oral Familiar. 1 Audiencia. Núm. Exp. 2417/2025.
Servín González Bertha. Aud. de Juic. Juris. Voluntaria Familiar. 1 Audiencia. Núm. Exp. 1861/2025.
SENTENCIAS DEFINITIVAS DEL 02 DE JULIO DEL 2026
González Llera Daniel Vs. Quintero Jaramillo Birgit. Especial Familiar Sent. Def. 1 Núm. Exp. 1407/2024
Servín González Bertha. Juris. Voluntaria Familiar Sent. Def. 1 Núm. Exp. 1861/2025

LA SECRETARIA JUDICIAL POR MINISTERIO DE LEY
LIC. SANDRA IVETT COVARRUBIAS BUSTAMANTES

SECRETARÍA "B"
ACUERDOS DEL 2 DE JULIO DEL 2026

. Oral Familiar 1 Acdo. Núm. Exp. 215/2026 Principal.
Aguilar Celis Érika Berenice Vs. Jiménez Serrano Luis Arturo. Oral Familiar Comparec. Rat. Div. 1 Acdo. Núm. Exp. 120/2026.
Alarcón Bermúdez Rubén Vs. Álvarez Torres Nely. Oral Familiar 1 Acdo. Núm. Exp. 2525/2025.
Anaya Tenorio Fabianne Laura Vs. Flores Montañez Rudi Vinicio. Oral Familiar 1 Acdo. Núm. Exp. 1462/2025.
Angon García Ignacio Vs. Castillo Delgado Octavia. Especial Familiar 1 Acdo. Núm. Exp. 878/2024.
Belmont Alcalá Rosalía. Oral Familiar 1 Acdo. en Amparo. Núm. Exp. 862/2026 Amparo 862/2026-Viii.
Cano Flores Ana Luisa. Juris. Voluntaria Familiar 1 Acdo. Núm. Exp. 172/2026.
Castillo Álvarez María del Carmen Vs. Zepeda Flores Luis. Oral Familiar 1 Acdo. Núm. Exp. 1018/2025.
Coca Hernández Adriana Vs. López Mejía Andrés Enrique. Oral Familiar Comparec. Rat. Div. 1 Acdo. Núm. Exp. 358/2026.
Cortés Sandoval Ana Rebeca. Juris. Voluntaria Familiar 1 Acdo. Núm. Exp. 265/2026.
Cruz Castelo María del Carmen. Juris. Voluntaria Familiar 2 Acdos. Núm. Exp. 535/2026.
García Fernández José Miguel Vs. Montealegre Díaz Lilí Elizabeth. Oral Familiar 1 Acdo. Núm. Exp. 422/2025.
Gutiérrez Jiménez Norberto Vs. Tenorio Jiménez Cynthia Elizabeth. Oral Familiar 1 Acdo. Núm. Exp. 1078/2025.
Hernández Flores Juan Carlos Vs. Mondragón López Itzel Ximena. Oral Familiar 1 Acdo. Núm. Exp. 2535/2025.
Islas Medina Verenice. Oral Familiar 1 Acdo. Núm. Exp. 2000/2025.
León Rojas Alberto Vs. Castillo Ramos Cynthia Jocelyn. Oral Familiar 1 Acdo. Núm. Exp. 822/2025.
Loera Ibarra María Guadalupe y Loera Ibarra María Guadalupe Vs. García López Celso. Oral Familiar 1 Acdo. Núm. Exp. 2132/2025.
López Téllez María Guadalupe Vs. Sánchez Campuzano Víctor. Oral Familiar Comparec. Rat. Firma. 1 Acdo. Núm. Exp. 1008/2026.
Medina Zárraga Carmen Mariel Vs. Becerril Alegría Daniel. Oral Familiar 1 Acdo. Núm. Exp. 2/2024.
Nagore Ordóñez Joaquín por su Propio Derecho y en Representación de su Hija de Iniciales C. N. C. Vs. Castañeda Molina Rosario. Oral Familiar 1 Acdo. Núm. Exp. 1618/2025.
Natera Martínez Norma Liliana Vs. Mendoza García Jorge Alberto. Oral Familiar 1 Acdo. Núm. Exp. 1008/2023.
Olivares Hernández Marianela Natali. Juris. Voluntaria Familiar 1 Acdo. Núm. Exp. 512/2026.
Organista Peralta María Monserrat y Nagore Maldonado Carlos Adrián. Oral Familiar 1 Acdo. Núm. Exp. 650/2026.
Padilla Rivera Venus Alicia Vs. Villalpando Castillo Javit Reyna Edurne. Oral Familiar 1 Acdo. Núm. Exp. 1178/2026.
Pulido Betancourt Har Jarim Vs. Ramos Elizarrarás Carolina. Oral Familiar 1 Acdo. Núm. Exp. 1968/2025.
Ramírez González Xóchitl Vs. Gallegos Ortega Luis Iván. Oral Familiar 1 Acdo. Núm. Exp. 1828/2025.
Rodríguez Gutiérrez Diana María Vs. Espinoza Fabila Sergio Leonardo. Oral Familiar 1 Acdo. Núm. Exp. 2018/2025.
Rosas Guzmán Miguel Ángel Vs. Martínez Labra Maricela. Oral Familiar 1 Acdo. Núm. Exp. 792/2025.
Sánchez González José Samuel Vs. Maya Rodríguez Norma Angélica. Oral Familiar 1 Acdo. Núm. Exp. 1222/2025.
Sánchez López Alejandra Vs. Martínez Cano Luis Roberto. Oral Familiar 2 Acdos. Núm. Exp. 1350/2025.
Valdivia González Concepción. Juris. Voluntaria Familiar 1 Acdo. Núm. Exp. 2192/2025.
AUDIENCIA
Ochoa Valencia Martha Patricia. Juris. Voluntaria Familiar. 1 Audiencia. Núm. Exp. 518/2026.
SENTENCIA DEFINITIVA DEL 02 DE JULIO DEL 2026
León Valerio Karla Itzel Vs. Mendoza Gutiérrez José Luis. Oral Familiar 1 Núm. Exp. 125/2026

LA SECRETARIA JUDICIAL
LIC. MARÍA GUADALUPE ORTIZ VALENCIA

SECRETARÍA "C"
ACUERDOS DEL 2 DE JULIO DEL 2026

Cintora Gutiérrez María de Los Ángeles. Oral Familiar 1 Acdo. Núm. Exp. 90/2026.
Cortés Contreras Roberto Vs. Ortiz Araujo Patricia. Oral Familiar 1 Acdo. Núm. Exp. 1663/2025.
Estrella Labastida Cristina. Juris. Voluntaria Familiar 2 Acdos. Núm. Exp. 436/2025.
García Coria Ruth Vs. Peláez Baños Omar. Oral Familiar 1 Acdo. Núm. Exp. 449/2026.
González Ortiz Karla Janeth Vs. Salgado García Carlos Omar. Especial Familiar Comparec. Ratificación. 1 Acdo. Núm. Exp. 1929/2024.
Jiménez Vázquez Felipa Vs. Muñoz Morales Félix. Oral Familiar Comparec. Ratificación. 1 Acdo. Núm. Exp. 89/2026.
Mis Belmont Diana Vs. Duarte Paniagua Israel. Oral Familiar 2 Acdos. Núm. Exp. 203/2026.
Navarro Almaraz Minerva Minely Vs. Ortega Galicia Daniel. Oral Familiar 1 Acdo. Núm. Exp. 1453/2025.
Navarro Almaraz Minerva Minely Vs. Ortega Galicia Daniel. Oral Familiar 1 Acdo. en Amparo. Núm. Exp. 1453/2025 Amparo 513/2026-Iv.
Santana Navarrete Rosa Vs. C Director General del Registro Civil de la Ciudad de México. Oral Familiar 1 Acdo. Núm. Exp. 1796/2024.
NO PUBLICADOS
Beltrán Olmedo Alexis Vs. Caballero Montañez Carlos Alfredo. Oral Familiar Acdo. No Pub del 23 de Junio. 1 Acdo. Núm. Exp. 253/2026.
Monterrosa Ramírez Guillermo Vs. Morones Navarrete Gisela Alejandra. Especial Familiar Acdo. No Pub del 15 de Junio. 1 Acdo. Núm. Exp. 1523/2024.
Romero Rodríguez Victoria Lucía Vs. García Cetina Carlos Rodrigo. Juic. Oral de Filia. Oral Familiar Acdo. No Pub del 29 de Junio. 1 Acdo. Núm. Exp. 963/2023.
Saucedo Yáñez Alma Leticia Vs. Martínez Reyes Rodrigo. Oral Familiar Acdo. No Pub del 23. 1 Acdo. Núm. Exp. 1293/2026.
AUDIENCIA
Razo Quevedo Jesús Vs. Blas Zúñiga Marisol Carmen. Junta Anticipada Oral Familiar. 1 Audiencia. Núm. Exp. 1026/2025.

LA SECRETARIA JUDICIAL POR MINISTERIO DE LEY
LIC. SANDRA IVETT COVARRUBIAS BUSTAMANTES

SOLO CONSULTA
SOLO CONSULTA
SOLO CONSULTA

UNIDADES DE GESTIÓN JUDICIAL

UNIDAD DE GESTIÓN JUDICIAL TIPO 2 MATERIA CIVIL ETAPA POSTULATORIA NÚMERO 1

JUEZ GEORGINA RAMÍREZ PAREDES
ACUERDOS DEL 2 DE JULIO DEL 2026

Banco Mercantil del Norte Sa Institución de Banca Múltiple Grupo Financiero Banorte Vs. Estrada Villavicencio Erik y Ángeles Toledo Eva. Cnpcyf - Especial Hipotecario Oral Núm. Exp. 543/2025, Returno/ Acompañamiento- Oficio. 1 Acdo.

Banco Mercantil del Norte Sa Institución de Banca Múltiple Grupo Financiero Banorte Vs. Martínez Camarillo María Fernanda. Cnpcyf - Especial Hipotecario Oral Núm. Exp. 2194/2026, Cedula Sin Diligenciar. 1 Acdo.

BBVA México, S.A., Institución de Banca Múltiple, Grupo Financiero BBVA México Vs. Coquis Juárez Dariela Anel. Cnpcyf - Especial Hipotecario Oral Núm. Exp. 4391/2026, Razón Actuarial- S. 1 Acdo.

Gómez Melero Blanca Margarita Vs. Torres Álvarez Rafel y González Casillas Ramón. Cnpcyf - Especial de Arrendamiento Oral Núm. Exp. 4646/2026, Se Autoriza Acompañamiento. 1 Acdo.

Gsi más S.A. P. de C.V. Vs. Poblanno Chanona César y Chanona Castillejos Ana María y Poblanno González César. Cnpcyf - Especial Hipotecario Oral Núm. Exp. 284/2026, Contesta Demanda Ana María Chanona Castillejos. 1 Acdo.

Kuri Castro Alejandra Vs. Chávez Vázquez Roberto y Becerril González Beatriz y Sáenz Colles Homero. Cnpcyf - Especial de Arrendamiento Oral Núm. Exp. 1670/2026, Se Ordena Emplazamiento. 1 Acdo.

Montes Rossano Lilia Margarita Vs. Ramírez Martínez Héctor. Cnpcyf - Especial de Arrendamiento Oral Núm. Exp. 4581/2026, Razón Actuarial- N Héctor. 1 Acdo.

Negrete Miranda Porfirio Vs. Anaya Esquivel Margarita. Cnpcyf - Especial de Arrendamiento Oral Núm. Exp. 4277/2026, No Ha Lugar. 1 Acdo.

Roberlo México S.A. P. I. de C.V. Vs. Villalón Pereyra Karla Andrea. Cnpcyf - Especial de Arrendamiento Oral Núm. Exp. 4649/2026, Desh. Reque. 1 Acdo.

Rubio Uruzquieta Juan Manuel Vs. Flores Cano Eduardo. Cnpcyf - Especial de Arrendamiento Oral Núm. Exp. 898/2025, Se Ordena Oficio Previo Pago. 1 Acdo.

Scotiabank Inverlat S.A., Institución de Banca Múltiple, Grupo Financiero Scotiabank Inverlat Vs. López García Edgar Valentín y Rodríguez Martínez Nora Judith. Cnpcyf - Especial Hipotecario Oral Núm. Exp. 5793/2025, Respuesta Semovi. 1 Acdo.

Secreto. Cnpcyf - Especial de Arrendamiento Oral Núm. Exp. 2772/2026, Nueva Cedula. 1 Acdo.

Secreto. Cnpcyf - Especial de Arrendamiento Oral Núm. Exp. 3574/2026, Razón Actuarial- S Martín. 2 Acdos.

Ugalde Jiménez Beatriiz Vs. Abantes Raúl. Cnpcyf - Especial de Arrendamiento Oral Núm. Exp. 2214/2025, Oficio Sala. 1 Acdo.

JUEZ DANIEL REYES PÉREZ
ACUERDOS DEL 2 DE JULIO DEL 2026

Acevedo de la Torre Ma del Refugio Vs. Mendoza Espíndola Angélica Anahi y Castillo Mejía Andrés. Cnpcyf - Especial de Arrendamiento Oral Núm. Exp. 4531/2026, Admisorio. 1 Acdo.

BBVA México S.A. Institución de Banca Múltiple Grupo Financiero BBVA México Vs. de la Cruz Contreras Yesenia. Cnpcyf - Especial Hipotecario Oral Núm. Exp. 3437/2026, Se Ordena Emplazamiento. 1 Acdo.

Granados Medina Sandra Vs. Gil Pérez David Missael. Cnpcyf - Especial de Arrendamiento Oral Núm. Exp. 4844/2026, Incompetencia por Materia/Arrend. Local. 1 Acdo.

Hernández Alvarado Alicia Magdalena Vs. Sandoval Mejía Humbert Karl. Cnpcyf - Especial de Arrendamiento Oral Núm. Exp. 2414/2026, Demandado. por Aclarado Nombre de Profesionista. Actora Deberá Aclarar, No Ha Lugar Embargo, Aud. Deberá Llevarse de Forma Presencial. 1 Acdo.

HSBC México Sociedad Anónima Institución de Banca Múltiple Grupo Financiero HSBC Vs. Carreto Ortega Eunice Zurisaday. Cnpcyf - Preliminares de Consignación para Especial Hipotecario Oral Núm. Exp. 1234/2025, Constanica de Envio de Correo Al Actor. 1 Acdo.

Peralta Navarrete Graziella Enedina y Peralta Navarrete María Natalia Vs. Vázquez Medina Daniel y Pineda Gudiño Rey David. Cnpcyf - Especial de Arrendamiento Oral Núm. Exp. 4828/2026, Previene. 1 Acdo.

Raya Gallegos Teresa Vs. Monclova Sáenz Josefa Josefina y Saldaña López Bernardo. Cnpcyf - Especial de Arrendamiento Oral Núm. Exp. 5849/2025, Acdo. Comparec. Ratif. Convn. Codemandados. 2 Acdos.

Scotiabank Inverlat Sa Institución de Banca Múltiple Grupo Financiero Scotiabank Inverlat Vs. Baltazar Arreola Filiberto. Cnpcyf - Especial Hipotecario Oral Núm. Exp. 2315/2026, Returno. 1 Acdo.

Scotiabank Inverlat Sa Institución de Banca Múltiple Grupo Financiero Scotiabank Inverlat Vs. Mendoza Guerra Víctor Hugo y Arancibia Salinas Katherine Guadalupe. Cnpcyf - Especial Hipotecario Oral Núm. Exp. 3354/2025, No Ha Lugar. 1 Acdo.

Torres Gutiérrez Heriberto Javier Vs. Cruz Barroso David Arturo. Cnpcyf - Especial de Arrendamiento Oral Núm. Exp. 1771/2026, Desa. Vista Excep. y Def. 1 Acdo.

JUEZ NANCY LECHUGA TREJO
ACUERDOS DEL 2 DE JULIO DEL 2026

Banco Santander México Sa Institución de Banca Múltiple Grupo Financiero Santander México Vs. Ortiz Tamez Gerardo Alberto. Cnpcyf - Especial Hipotecario Oral Núm. Exp. 1920/2026, Deberá Exhibir Convenio. 1 Acdo.

Cazarin Barrientos Carlos Alberto Vs. Castelán González Guadalupe Carolina y Hernández González Miguel. Cnpcyf - Especial de Arrendamiento Oral Núm. Exp. 4067/2026, Razón Actuarial- N Guadalupe. 1 Acdo.

Cruz Palma Ángel Héctor Vs. Campos Villalobos Ingrid Mariel y Lourdes Campos Ángeles. Cnpcyf - Especial de Arrendamiento Oral Núm. Exp. 4569/2026, Desechamiento No Desahogo Prevención. 1 Acdo.

Eslava Alcántara José Lorenzo Vs. Rojano Ruiz Juan Ricardo y Negrete Martínez Martha Beatriz. Cnpcyf - Especial de Arrendamiento Oral Núm. Exp. 4371/2026, Returno. 1 Acdo.

Fallena Adissi Irene Vs. Castro Diesel Automotriz, S.A. de C.V. y Castro Sahade Isasc. Cnpcyf - Especial de Arrendamiento Oral Núm. Exp. 5369/2025, la 4ta Sala Declara Inexistente el Conflicto Competencial. 2 Acdos.

Scotiabank Inverlat S.A., Institución de Banca Múltiple, Grupo Financiero Scotiabank Inverlat Vs. Genevieve Giraud Virginie Maryse Vs. Instituto del Fondo Nacional de la Vivienda para los Trabajadores (Infonavit). Cnpcyf - Especial Hipotecario Oral Núm. Exp. 821/2025, Manifestaciones. 1 Acdo.

Scotiabank Inverlat Sa Institución de Banca Múltiple Grupo Financiero Scotiabank Inverlat Vs. García Espejel Arévalo Lile Celeste Vs. Instituto del Fondo Nacional para la Vivienda de Los Trabajadores (Infonavit). Cnpcyf - Especial Hipotecario Oral Núm. Exp. 3430/2026, Oficios de Busqueda. 1 Acdo.

Secreto. Cnpcyf - Especial de Arrendamiento Oral Núm. Exp. 3350/2026, Contestación de Demanda/Vista Excep. y Def. / Requerimientos. 1 Acdo.

Secreto. Cnpcyf - Especial de Arrendamiento Oral Núm. Exp. 4788/2026, Admisión de Demanda. 1 Acdo.

Sociedad Hipotecaria Federal, S.N.C., I. B. D, en su Carácter de Fovi Vs. Mejía Tovar Ezequiel y Vázquez Vázquez Francisca. Cnpcyf - Especial Hipotecario Oral Núm. Exp. 3590/2026, Returno- Precisa Domicilio. 1 Acdo.

Valle Noriega María del Mar Vs. Shedid Dorantes José Wadid y Díaz Gómez María y Velázquez Díaz Irma. Cnpcyf - Especial de Arrendamiento Oral Núm. Exp. 4506/2026, Razón Actuarial- N José. 1 Acdo.

Ybarra López su Sucesión María Dolores Vs. Cetina Reyes Magdalena Clara. Cnpcyf - Especial de Arrendamiento Oral Núm. Exp. 4667/2026, por Recibido Oficio Opv. 1 Acdo.

NO PUBLICADOS

Martínez Pimentel Kevin Brian Vs. Cruz Oros Natanael. Cnpcyf - Juris. Voluntaria para Especial Hipotecario Oral Núm. Exp. 4765/2026, Desecha Medios Preparatorios a Juicio. 1 Acdo.

SOLO CONSULTA
SOLO CONSULTA
SOLO CONSULTA

JUEZ CARLOS ESCOBAR GALICIA
ACUERDOS DEL 2 DE JULIO DEL 2026

Alavez Simón Ángel Daniel y Alavez Simón Cecilia Vs. Fundación Mier y Pesado Institución de Asistencia Privada. Cnpcyf - Especial de Arrendamiento Oral Núm. Exp. 4481/2026, Desahogo de Prevención, Admisión de Demanda. 1 Acdo.

Banco Mercantil del Norte, Sociedad Anónima, Institución de Banca Múltiple Grupo Financiero Banorte Vs. González Peinado Sergio. Cnpcyf - Especial Hipotecario Oral Núm. Exp. 3574/2025, Se Ordena Emplazamiento. 1 Acdo.

BBVA México S.A., Institución de Banca Múltiple, Grupo Financiero BBVA México Vs. Guerrero Cruz Carolina Vs. Instituto del Fondo Nacional de la Vivienda para los Trabajadores (Infonavit). Cnpcyf - Especial Hipotecario Oral Núm. Exp. 1855/2026, Acdo. Comparecencia Ratif. Convn. Actor y Demandado. 2 Acdos.

Calo Calo César Víctor su Sucesión Vs. García Arrevillaga Gabriela Eloísa. Cnpcyf - Especial de Arrendamiento Oral Núm. Exp. 2815/2026, Razón Actuarial Emplazado. 1 Acdo.

Careaga García Gabriela Vs. García Trujillo Mariela Osiris. Cnpcyf - Especial de Arrendamiento Oral Núm. Exp. 3385/2026, Contestación de la Demanda. 1 Acdo.

Castillo de la O. Juana su Sucesión Vs. Chong Murguía Lourdes. Cnpcyf - Especial de Arrendamiento Oral Núm. Exp. 3222/2026, No Ha Lugar. 1 Acdo.

Cortés Aguilar Carlos Mario y Vázquez Moreno Faviola Vs. As Fashion S.A. de C.V. y de Los Santos Hernández Alfonso. Cnpcyf - Juris. Voluntaria para Juic. Especial de Arrendamiento Oral Núm. Exp. 4803/2026, Incompetencia por Materia. 1 Acdo.

Escudero Carrasco Noel Aristóteles Vs. Dávila Romo Isaac Emilio y Dávila Ruíz Carlos Alberto. Cnpcyf - Especial de Arrendamiento Oral Núm. Exp. 1283/2026, Returno. 1 Acdo.

García Trejo Miguel Ángel Vs. Sánchez Torres Claudia Ivonne y Macedo Hernández Francisca Eugenia. Cnpcyf - Especial de Arrendamiento Oral Núm. Exp. 1065/2026, Aprobación de Convenio. 1 Acdo.

Martínez Delgado Israel y Martínez Ortiz Israel Vs. Rodríguez López Isai Nahum y Martínez Rosas Angélica Camala y Martínez Rosales José. Cnpcyf - Especial de Arrendamiento Oral Núm. Exp. 4018/2026, Agréguese. 2 Acdos.

Merino Campos Saturnina Yolanda Vs. Silva Guevara Moisés Abimael. Cnpcyf - Especial de Arrendamiento Oral Núm. Exp. 2403/2026, Poner en Posesión. 1 Acdo.

Secreto. Cnpcyf - Especial de Arrendamiento Oral Núm. Exp. 4630/2026, Admisión de Demanda. 1 Acdo.

Segura Gómez su Sucesión Arturo Vs. Tejada Zavala Larisa y Cuenca Adame Raúl. Cnpcyf - Especial de Arrendamiento Oral Núm. Exp. 2616/2026, Exhiben Convenio, Ratificar. 1 Acdo.

JUEZ CECILIA ANGELINA FUENTES ACOSTA
ACUERDOS DEL 2 DE JULIO DEL 2026

Administradora de Inmuebles Elben Sociedad Anónima Vs. Ramírez Martínez Aylin Stephania y Martínez Hernández Ariadne Ivon. Cnpcyf - Especial de Arrendamiento Oral Núm. Exp. 7012/2025, Nueva Cedula. 1 Acdo.

BBVA México Sa Institución de Banca Múltiple Grupo Financiero BBVA México Vs. Rodríguez Valdez Rocío y Torres López Óscar. Cnpcyf - Especial Hipotecario Oral Núm. Exp. 4030/2026, Cedula Sin Diligenciar. 2 Acdos.

Cortés Cruz Clemencia Vs. Sandoval Cortés Francisco Julián. Cnpcyf - Especial de Arrendamiento Oral Núm. Exp. 4798/2026, Desechamiento. 1 Acdo.

García Gutiérrez José Agustín Vs. Galindo Villafañe Gabriel. Cnpcyf - Especial de Arrendamiento Oral Núm. Exp. 2704/2026, Se Ordena Requerimiento de Pago, Emb. y Emplazamiento. 1 Acdo.

García Medina Martha Alicia Vs. Institutode Seguridad y Servicios Sociales de Los Trabajadores del Estado. Cnpcyf - Especial Hipotecario Oral Núm. Exp. 2178/2026, Contestación de Fovissste. 1 Acdo.

Garza Muñoz Gabriel Yolanda Vs. Uribe Barriga Susana y Ramos Zeleny Moisés Antonio. Cnpcyf - Especial Hipotecario Oral Núm. Exp. 4390/2026, por Recibido Oficio Opv. 1 Acdo.

Medina Ruíz María Isabel Vs. Zárate Escamilla Noemí. Cnpcyf - Especial de Arrendamiento Oral Núm. Exp. 3582/2026, Contestación de Demanda/Objeción Doctos/Vista Excep. y Def. /Requerimiento-Notificar por Correo Reconvención. 1 Acdo.

Scotiabank Inverlat S.A., Institución de Banca Múltiple Grupo Financiero Scotiabank Inverlat Vs. Rendón Zárate Marino José Alfredo Vs. Instituto del Fondo Nacional de la Vivienda para los Trabajadores (Infonavit), Cnpcyf - Especial Hipotecario Oral Núm. Exp. 4500/2026, Admisión de Demanda. 1 Acdo.

Scotiabank Inverlat S.A., Institución de Banca Múltiple, Grupo Financiero Scotiabank Inverlat Vs. Garduno Romero Ramiro. Cnpcyf - Especial Hipotecario Oral Núm. Exp. 4181/2026, Razón Actuarial- N Ramiro. 1 Acdo.

Scotiabank Inverlat Sa Institución de Banca Múltiple Grupo Financiero Scotiabank Inverlat Vs. Santamaría Ortiz Juan Camilo. Cnpcyf - Especial Hipotecario Oral Núm. Exp. 4652/2025, Returno Señaladomicilio. 1 Acdo.

Scotiabank Inverlat Sociedad Anónima Institución de Banca Múltiple Grupo Financiero Scotiabank Inverlat Vs. Curi Marina José Carlos. Cnpcyf - Especial Hipotecario Oral Núm. Exp. 3606/2026, Razón Actuarial- N José. 1 Acdo.

Sela Madaleno Carmen su Sucesión Vs. Olvera Jesús. Cnpcyf - Especial de Arrendamiento Oral Núm. Exp. 5974/2025, Returno- Oficio Ssc. 1 Acdo.

Velázquez Guitrón Laura Vs. Fernández Fernández Carlos Alberto. Cnpcyf - Juris. Voluntaria para Juic. Especial de Arrendamiento Oral Núm. Exp. 4797/2026, Desechamiento. 1 Acdo.

JUEZ JUAN CARLOS GALVÁN CEDILLO
ACUERDOS DEL 2 DE JULIO DEL 2026

Banco Mercantil del Norta Sa Institución de Banca Múltiple Grupo Financiero Banorte Vs. Mata Arriaga Alejandro y Cid López Jhoanna Deyanira. Cnpcyf - Especial Hipotecario Oral Núm. Exp. 2913/2026, Cedula Sin Diligenciar. 2 Acdos.

Banco Mercantil del Norte, Sociedad Anónima, Institución de Banca Múltiple, Grupo Financiero Banorte Vs. Murillo Zermeño Hugo. Cnpcyf - Especial Hipotecario Oral Núm. Exp. 4286/2025, Cedula Sin Diligenciar. 1 Acdo.

Banco Santander México, S.A., Institución de Banca Múltiple, Grupo Financiero Santander México Vs. Cruz Uzcanga Leslie Guadalupe. Cnpcyf - Especial Hipotecario Oral Núm. Exp. 3587/2026, Girese Oficio. 1 Acdo.

Banco Santander México, S.A., Institución de Banca Múltiple, Grupo Financiero Santander México Vs. Henandez Cárdenas Gabriela. Cnpcyf - Especial Hipotecario Oral Núm. Exp. 34/2026, Cesión, Elaborar Cédula, Girese Oficio Opv. 1 Acdo.

Basurto Acosta Francisco Leopoldo Vs. Romero Sosa Cristóbal y Piepen Brock Janine. Cnpcyf - Especial de Arrendamiento Oral Núm. Exp. 3231/2026, Se Ordena Emplazamiento. 1 Acdo.

Casas Oropeza Rosalba Vs. Quintero Vargas Mayleth. Cnpcyf - Especial de Arrendamiento Oral Núm. Exp. 1042/2026, Se Ordena Requerimiento de Pago, Emb. y Emplazamiento. 1 Acdo.

Escalante Preza Manuel Orlando Vs. Castillo Hernández Nancy. Cnpcyf - Especial de Arrendamiento Oral Núm. Exp. 1215/2026, Se Ordena Requerimiento de Pago, Emb. y Emplazamiento. 1 Acdo.

Espinosa Ayala Paul Vs. Orozco Color Gabriela. Cnpcyf - Especial de Arrendamiento Oral Núm. Exp. 4358/2026, Razón Actuarial N. Gabriela. 2 Acdos.

Monroy Díaz Fátima Ivonne Vs. Herrera Gutiérrez Hortensia. Cnpcyf - Especial de Arrendamiento Oral Núm. Exp. 1419/2026, Se Desecha Demanda de Amparo/No Se Interpuso Recurso de Reclamación/Causa Estado. 1 Acdo.

Nueva Walmart de México, S. de R. L. de C.V. Vs. Cuéllar Cabello Elena y Hernández Pereyra Luis Antonio y Flores Aragón Raquel. Cnpcyf - Especial de Arrendamiento Oral Núm. Exp. 3885/2026, No Corresponde. 1 Acdo.

Rodríguez Piña Amada Vs. Munguía Martínez Norma Leticia y Ornelas Cruz Jorge. Cnpcyf - Especial de Arrendamiento Oral Núm. Exp. 2479/2026, Deberá. 2 Acdos.

Sociedad Hipotecaria Federal, Sociedad Nacional de Crédito, Institución de Banca de Desarrollo, en su Carácter de Fiduciaria en el Fondo de Operación y Financiamiento Bancario a la Vivienda (Fovi) Vs. Herrera Ángeles Rubén y Huitrón Rosales Verónica. Cnpcyf - Especial Hipotecario Oral Núm. Exp. 4316/2026, Cedula Sin Diligenciar. 2 Acdos.

NO PUBLICADOS

Zamorano Esquivel Víctor Javier Vs. Arias Leyra Alberto Alejandro y López Machuca José Armando. Cnpcyf - Especial de Arrendamiento Oral Núm. Exp. 2234/2026, Reb. Alberto Alejandro Arias Leyra. 1 Acdo.

SOLO CONSULTA
SOLO CONSULTA
SOLO CONSULTA

UNIDAD DE GESTIÓN JUDICIAL TIPO 2 MATERIA CIVIL ETAPA POSTULATORIA NÚMERO 2

JUEZ JORGE ORTEGA CAMACHO
ACUERDOS DEL 2 DE JULIO DEL 2026

Banco Mercantil del Norte Sa Institución de Banca Múltiple Grupo Financiero Banorte Vs. Tapia Maltos Mauricio. Cnpcyf - Especial Hipotecario Oral Núm. Exp. 3782/2026, # Razón Actuarial de Fondo de la Vivienda del Instituto de Seguridad y Servicios Sociales de Los Trabajadores del Estado (Fovissste) # Emplazado. 1 Acdo.

Banco Santander México Sa Institución de Banca Múltiple Grupo Financiero Santander México Vs. Reyes Viamonte Rodrigo Ernesto. Cnpcyf - Especial Hipotecario Oral Núm. Exp. 4740/2026, Prevención. 1 Acdo.

Banco Santander México Sa Institución de Banca Múltiple Grupo Financiero Santander México Vs. Tawil Medina Moisés. Cnpcyf - Especial Hipotecario Oral Núm. Exp. 3514/2026, Razón Actuarial. 1 Acdo.

BBVA México Sa Institución de Banca Múltiple Grupo Financiero BBVA México Vs. Nittomex S.A. de C.V. y Kupersmith Sclar Paul. Cnpcyf - Especial Hipotecario Oral Núm. Exp. 4114/2025, # Contestación Semovi #. 2 Acdos.

Castro Boyso Javier Vs. Rivera Reyes Ana María. Cnpcyf - Especial de Arrendamiento Oral Núm. Exp. 2977/2026, Vista Con Lista de Cancelacion. 1 Acdo.

Chacón Rodríguez Juan Vs. Alemán Tomasichi Julián Shalim. Cnpcyf - Especial de Arrendamiento Oral Núm. Exp. 4395/2026, Se Ordena Nueva Cedula (Hab D y H y Acompañamiento). 1 Acdo.

Flores León Fernando Vs. Hernández Rosales Alejandro. Cnpcyf - Especial de Arrendamiento Oral Núm. Exp. 867/2026, Turnar para Emplaz. de Dem. (C. R.) / Hab Días y Horas Inhab. 1 Acdo.

García Toraño Rosas Priego María Oswelia Vs. Calderón Lobo Leonardo Guillermo y Lobo y Zertuche Beatriz Estela. Cnpcyf - Especial de Arrendamiento Oral Núm. Exp. 2193/2025, Sin Lugar a Proveer de Conformidad (Regularización del Procedimiento). 1 Acdo.

García Toraño Rosas Priego María Oswelia Vs. Calderón Lobo Leonardo Guillermo y Lobo y Zertuche Beatriz Estela. Cnpcyf - Especial de Arrendamiento Oral Núm. Exp. 3697/2025, Aclarada que Sea su Pet. Se Acordará Lo Conducente. 1 Acdo.

Gómez Enriquez Nalleli Azahibat Vs. Lozada Olmos Jireh. Cnpcyf - Especial de Arrendamiento Oral Núm. Exp. 2062/2026, Se Ordena Nueva Cedula (D y H) Señala Nuevo Domicilio. 1 Acdo.

Gutiérrez Martínez Yéssica Vs. Rodríguez Inurrigarro Juan Antonio. Cnpcyf - Especial de Arrendamiento Oral Núm. Exp. 873/2026, Se Ordena Nueva Cedula (Hab D y H). 1 Acdo.

Hernández García Beatriz Eugenia Vs. Ramírez Meléndez Osvaldo y Tapia Acosta Maritza. Cnpcyf - Especial de Arrendamiento Oral Núm. Exp. 4117/2026, Desitimiento de la Instancia. 1 Acdo.

Instituto del Fondo Nacional de la Vivienda para los Trabajadores Vs. Demerutis Armenta Evanggelos. Cnpcyf - Especial Hipotecario Oral Núm. Exp. 1007/2025, Abogado Patrono y Sustituto. 2 Acdos.

Maximiliano Chavarría Filiberto Vs. Servantes Hinojosa José Antonio. Cnpcyf - Especial de Arrendamiento Oral Núm. Exp. 2983/2026, Returno para Requerimiento de Pago y Embargo. 1 Acdo.

Padilla Pérez Lucero Vs. Rosales González Gilberto. Cnpcyf - Especial de Arrendamiento Oral Núm. Exp. 4328/2026, Elab Ced y Turn para Emplazamiento. 1 Acdo.

Pérez Fragoso David Eduardo Vs. Albañez Saavedra Román. Cnpcyf - Juris. Voluntaria para Juic. Especial de Arrendamiento Oral Núm. Exp. 4035/2026, Sin Lugar a Proveer de Conformidad- Se Le Requiere Precise el Nombre Correcto del Presunto Demandado- Girese Oficio a Opv. 1 Acdo.

Ramírez Bravo Sandra Vs. García Jaidar Luis Alfredo y Bungue Saravia Matías. Cnpcyf - Especial de Arrendamiento Oral Núm. Exp. 2292/2026, Constancia Solic. Central P/Auxilio Fuerza Pub. 1 Acdo.

Romero Mayen María Cristina Vs. Vázquez Guerrero Jesús Eduardo. Cnpcyf - Especial de Arrendamiento Oral Núm. Exp. 1149/2026, Se Ordena Nueva Cedula. 1 Acdo.

Sánchez Arrastio Guadalupe Vs. Martínez Rodríguez Mireya Harumi. Cnpcyf - Especial de Arrendamiento Oral Núm. Exp. 2773/2026, Se Ordena Nueva Cedula. 1 Acdo.

Scotiabank Inverlat S.A., Institución de Banca Múltiple, Grupo Financiero Scotiabank Inverlat Vs. Pérez Cortés Israel. Cnpcyf - Especial Hipotecario Oral Núm. Exp. 3245/2025, Raz Act Sin Diligenciar. 1 Acdo.

Vega Montalban Rosa María Vs. Harria Muñoz Estebalis Itzel. Cnpcyf - Juris. Voluntaria para Juic. Especial de Arrendamiento Oral Núm. Exp. 4787/2026, # Desechamiento por Incompetencia. 1 Acdo.

JUEZ KARINA VANESSA GARCÍA LÓPEZ
ACUERDOS DEL 2 DE JULIO DEL 2026

Banco Santander México Sociedad Anónima Institución de Banca Múltiple Grupo Financiero Santander México Vs. Cárdenas Jackman Mia Teresa. Cnpcyf - Especial Hipotecario Oral Núm. Exp. 3443/2025, Vista Con Razon Actuarial. 1 Acdo.

Banco Santander México, Sa, Institución de Banca Múltiple, Grupo Financiero Santander México Vs. Martínez Durán Francisco Israel. Cnpcyf - Especial Hipotecario Oral Núm. Exp. 4074/2026, Emplaz. Practicado. 1 Acdo.

BBVA México S a Institución de Banca Múltiple Grupo Financiero BBVA México Vs. Martínez Rogers Rodolfo Arturo. Cnpcyf - Especial Hipotecario Oral Núm. Exp. 656/2025, Se Agrega Oficio como Constancia (Ssc). 2 Acdos.

Benítez García María de Lourdes Vs. Unión de Crédito de la Industria y el Comercio S.A. de C.V. Cnpcyf - Especial Hipotecario Oral Núm. Exp. 3737/2026, # Se Requieren Datos de Identidad #. 1 Acdo.

Corporativo Renovales S de R.L. de C.V. Vs. Martínez Mondragón Alejandro y Rivera Robles Francisco. Cnpcyf - Especial de Arrendamiento Oral Núm. Exp. 3596/2025, Vista Con Lista de Cancelacion. 1 Acdo.

Elizondo Cordero Adriana Vs. Edificadora Solidaridad de Etchojoa S.A. de C.V. y Camargo Moreno Javier. Cnpcyf - Especial de Arrendamiento Oral Núm. Exp. 2864/2026, Declaratoria de Reb. Respecto de Edificadora Solidaridad de Etchojoa S.A. de C.V. 1 Acdo.

Gavito Mohar María Cristina Rebeca y Mongavi S.A. P. I de C.V. Vs. Max Art México S.A. de C.V. Cnpcyf - Especial de Arrendamiento Oral Núm. Exp. 7090/2025, Cump. de Federal. 1 Acdo.

Gonzales Meneses Laura y Arévalo Ramírez Carlos Vs. Santiago Becerril Mayra Alejandra. Cnpcyf - Medios Preparatorios a Juic. Especial de Arrendamiento Oral Núm. Exp. 3957/2026, Dada Nueva Cuenta Fecha, Hora y Sala de Audiencia. 2 Acdos.

González Castañeda Alan Aramis Vs. Guadarrama Arroyo Victoria Rebeca. Cnpcyf - Especial de Arrendamiento Oral Núm. Exp. 3987/2026, # Cancel. de Folio, Returno a Central para Emplaz. y Requerimiento de Pago Victoria Rebeca Guadarrama Arroyo. 1 Acdo.

HSBC México S.A. Institución de Banca Múltiple Grupo Financiero HSBC Vs. Hage Badui George. Cnpcyf - Especial Hipotecario Oral Núm. Exp. 1389/2026, #Comparecencia. 1 Acdo.

HSBC México Sociedad Anónima Institución de Banca Múltiple Grupo Financiero HSBC División Fiduciaria en su Carácter de Fiduciario en el Fideicomiso Número F234036 Vs. Olvera Gómez José Guadalupe y Ponce Acevedo Margarita Yolanda. Cnpcyf - Especial Hipotecario Oral Núm. Exp. 4235/2026, # Recurso de Apel. en Ambos Efectos. 1 Acdo.

Impulsora Metrodinamica, S.A. de C.V. Vs. Torres Aguirre Pablo y Cuesta González Ximena y González Neri Ricardo Norberto y Mendoza Abascal María del Carmen Cristina. Cnpcyf - Especial de Arrendamiento Oral Núm. Exp. 4651/2025, Se Da Vista a la Parte Actora Con Las Manifestaciones del Codemandado Pablo Torres Aguirre. 1 Acdo.

Jiménez Lizardi Carlos Vs. Padilla Álvarez María Félix. Cnpcyf - Especial de Arrendamiento Oral Núm. Exp. 2402/2026, Sin Lugar a Acordar de Conformidad Lo Solicitado- Se Encuentra Pendiente la Práctica de Los Emplazamientos, Lo que Hace Improcedente Lo Solicitado. 1 Acdo.

Martínez Díaz Francisco Vs. Meyo Alvarado Adán Luis. Cnpcyf - Especial de Arrendamiento Oral Núm. Exp. 4727/2026, ## Prevención ##. 1 Acdo.

Nájera Martínez María Teresa Amparo Vs. Castillo Rivas Gloria Leticia y Morales Alvarado Jorge Raúl. Cnpcyf - Especial de Arrendamiento Oral Núm. Exp. 4348/2025, Se Agrega para Constancia. 1 Acdo.

Sáenz Espinosa Alejandra Vs. Cárdenas Gutiérrez Nayeli. Cnpcyf - Especial de Arrendamiento Oral Núm. Exp. 2987/2026, Se Ordena Remitir Ced. - Gestionar Con Central de Notificadores. 1 Acdo.

Scotiabank Inverlat Sa Institución de Banca Múltiple Grupo Financiero Scotiabank Inverlat Vs. Carrera Nachon Roberto. Cnpcyf - Especial Hipotecario Oral Núm. Exp. 682/2026, Contestación Issste. 1 Acdo.

Sociedad Hipotecaria Federal, S.N.C. Institución de Banca de Desarrollo, en su Carácter de Fovi Vs. Hernández Miranda Ma. Ydubina. Cnpcyf - Especial Hipotecario Oral Núm. Exp. 3591/2026, Turnar para Emplaz. de Demandada. 1 Acdo.

SOLO CONSULTA
SOLO CONSULTA
SOLO CONSULTA

Tecuapetla Licóna Miguel Ángel Vs. López Ortiz Gildardo Adolfo y Ortiz Jaramillo Silvia. Cnpcyf - Especial de Arrendamiento Oral Núm. Exp. 4570/2026, Contesta Opv Realiza Correc Datos. 1 Acdo.

JUEZ FERNANDO NAVARRETE AMÉZQUITA
ACUERDOS DEL 2 DE JULIO DEL 2026

Aramar participaciones uno, s.a. P. I. De c.v. Y asoda global services s.a. P. I. De c.v. Vs. Inmuebles jom, s.a. De c.v. Cnpcyf - especial hipotecario oral núm. Exp. 3472/2026, precisión de denominación aramar participaciones uno, s.a. P. I. De c.v. - aclara que exh. Anotación de la demanda debe ser remitido al c. Juez civil competente de primera instancia del distrito judicial de xochitepec, estado de morelos. 1 acdo.

Arrendadora Pro Hogar S.A. de C.V. Vs. Reyes Sánchez Carolina. Cnpcyf - Especial de Arrendamiento Oral Núm. Exp. 4809/2026, ###Prevención###. 1 Acdo.

Banco Mercantil del Norte S.A., Institución de Banca Múltiple, Grupo Financiero Banorte Vs. Aridjis Vázquez Nicias René. Cnpcyf - Especial Hipotecario Oral Núm. Exp. 918/2026, #Cancelación de Folio. 1 Acdo.

Banco Mercantil del Norte, S.A. Institución de Banca Múltiple, Grupo Financiero Banorte Vs. Partido de la Rosa Laura Elvira. Cnpcyf - Especial Hipotecario Oral Núm. Exp. 3035/2026, ### Correo Envio de Of de Localización por Correo###. 1 Acdo.

Banco Mercantil del Norte, S.A., Institución de Banca Múltiple, Grupo Financiero Banorte Vs. Casas López José Manuel. Cnpcyf - Especial Hipotecario Oral Núm. Exp. 4458/2026, # Razón Actuarial de José Manuel Casas López Emplazado #. 1 Acdo.

Banco Santander México Sa Institución de Banca Múltiple Grupo Financiero Santander México Vs. Aponte Francis Abel Rigoberto Vs. Instituto del Fondo Nacional de la Vivienda para los Trabajadores (Infonavit). Cnpcyf - Especial Hipotecario Oral Núm. Exp. 3091/2026, Contestación Semovi. 2 Acdos.

Banco Santander México Sociedad Anónima Institución de Banca Múltiple Grupo Financiero Santander México Vs. Ávila Márquez Francisco. Cnpcyf - Especial Hipotecario Oral Núm. Exp. 853/2026, # Contestación Sat #. 1 Acdo.

Bolívar Rodríguez Xóchitl Vs. Silva Hernández Sonia Vanessa y Méndez de la Vega María Alejandra. Cnpcyf - Especial de Arrendamiento Oral Núm. Exp. 4440/2026, # Solic. de Acceso a Mi Tribunal Parte Actora #. 1 Acdo.

Cimbra Tijuana S.A. P. I. de C.V. Vs. Bufete Constructor y de Bienes Raíces S.A. de C.V. y Prieto Ibarra Enrique y Ibarra y López María Gloria. Cnpcyf - Especial Hipotecario Oral Núm. Exp. 450/2025, Contestación Sat - Enrique. 1 Acdo.

Constructora e Inmobiliaria Ladan, Sociedad Anónima de Capital Variable Vs. Arceo Morales Alfonso Humberto. Cnpcyf - Especial Hipotecario Oral Núm. Exp. 4594/2026, # Quinta Sala Civil Tiene Cumplimentada Sentencia. 1 Acdo.

Espinosa Narez Eva su Sucesión y Rodríguez Espinosa Paul Vs. Lucena Guerrero Margarita. Cnpcyf - Especial de Arrendamiento Oral Núm. Exp. 2720/2026, Contestación de Demanda- Vista Con Excepciones y Defensas. 1 Acdo.

HSBC México S.A. Institución de Banca Múltiple Grupo Financiero HSBC Vs. Zeceña Victoria Mauricio. Cnpcyf - Especial Hipotecario Oral Núm. Exp. 3007/2025, Oficio Ssc como Constancia. 2 Acdos.

HSBC México Sa Institución de Banca Múltiple Grupo Financiero HSBC Vs. Zorrila Rostro José Clemente. Cnpcyf - Especial Hipotecario Oral Núm. Exp. 1216/2026, Raz Act. 1 Acdo.

Laniado y Husny Isaac y Ginde Harari Adela y Dayan Chayo Abraham y Saade Lobaton Abraham y Saade Lobaton Jaime y Laniado Lobaton Salvador y Laniado Lobaton Saúl y Lobaton Abadí Lilí y Credi Massri Sara y Abadí Amkie Jaime y Abadí Sutton Jaime Vs. Conesa Labastida Luisa y Cesc Consultoría Sc. Cnpcyf - Especial de Arrendamiento Oral Núm. Exp. 1398/2025, ## Solicitar a Central de Notificadores, Las Diligencias de Emplaz. ##. 1 Acdo.

Maris Quiroga Stella Vs. Vilchiz Nieto Ana María. Cnpcyf - Especial de Arrendamiento Oral Núm. Exp. 5800/2025, Turnar para Emplaz. de Dem. (S. R.) / Hab Días y Horas Inhab. 1 Acdo.

Martínez Silva Luis Vs. Santacruz Castañeda Alfonzo. Cnpcyf - Especial de Arrendamiento Oral Núm. Exp. 1817/2025, Constancia Envió de Siara. 1 Acdo.

Martret Lozano María José Vs. Torres Magaña Martha Susana y Magaña de Torres Elvia. Cnpcyf - Especial de Arrendamiento Oral Núm. Exp. 1507/2026, Se Ordena Nueva Cedula (D y H, Fuerza Publica) Señala Nuevo Domicilio. 1 Acdo.

Menchelli Jiménez José Daniel Vs. Botello Salgado Blanca Lilia y Inmobiliaria Comexpo S.A. de C.V. Cnpcyf - Especial de Arrendamiento Oral Núm. Exp. 4823/2026, Prevención. 1 Acdo.

Pérez y Aguilar Irma Beatriz Vs. Castillo Aldrete Luis y Ortiz Harrsch Bañales Billy y Certeza Inmobiliaria. Cnpcyf - Especial de Arrendamiento Oral Núm. Exp. 3618/2026, # Solic. de Acceso a Mi Tribunal Autorizado de la Parte Demanda #. 1 Acdo.

Reyes Hernández Virginia Vs. Acosta Ortiz Lya y Ortiz López Claudia Jacinta. Cnpcyf - Especial de Arrendamiento Oral Núm. Exp. 1235/2026, # Contestación de Demanda Reconvencional. 1 Acdo.

Rojas Zamora Fernando Vs. Porragas Ortega María Patricia Guadalupe. Cnpcyf - Especial Hipotecario Oral Núm. Exp. 189/2026, # Correo Cancel. de Folio. 1 Acdo.

Scotiabank Inverlat S.A., Institución de Banca Múltiple, Grupo Financiero Scotiabank Inverlat Vs. Peña Rodríguez Ariel Olaf. Cnpcyf - Especial Hipotecario Oral Núm. Exp. 439/2025, # Issste No Proporciona Domicilio. 1 Acdo.

Sociedad Hipotecaria Federal, Sociedad Nacional de Crédito, Institución de Banca de Desarrollo, en su Carácter de Fiduciario en el Fideicomiso Denominado Fondo de Operación y Financiamiento Bancario a la Vivienda (Fovi) Vs. Fernández Maciel Laura Graciela. Cnpcyf - Especial Hipotecario Oral Núm. Exp. 4372/2026, Vista Con Razón Actuarial (Sin Acceso). 1 Acdo.

Tovar Servín María Isabel Vs. Guzmán Osio Rebeca. Cnpcyf - Especial de Arrendamiento Oral Núm. Exp. 4506/2025, ## Sin Lugar__No Corresponde Al Presente Exp. ##. 1 Acdo.

NO PUBLICADOS

Barnard Gen Roberto Vs. Ramírez Flores Juan Antonio. Cnpcyf - Especial de Arrendamiento Oral Núm. Exp. 4576/2026, Acceso Plataforma Mi Tribunal. 1 Acdo.

JUEZ HÉCTOR FLORES REYNOSO
ACUERDOS DEL 2 DE JULIO DEL 2026

Aguilar Valdés Edith Vs. Cerezo Ramírez Yanet. Cnpcyf - Especial de Arrendamiento Oral Núm. Exp. 4812/2026, # Desechamiento por No Exhibir Docum. Básico de la Acción. 1 Acdo.

Banco Invex Sociedad Anónima Institución de Banca Múltiple Invex Grupo Financiero en su Carácter de Fiduciario en su Carácter de Fiduciario en el Fideicomiso 3317 Vs. Caballero Mendoza Nayeli Adriana. Cnpcyf - Especial Hipotecario Oral Núm. Exp. 6259/2025, Constancia de Envio de Correo Electrónico (Cne). 1 Acdo.

Banco Santander México Sociedad Anónima Institución de Banca Múltiple Grupo Financiero Santander México Vs. Flores Medina Miguel Ángel. Cnpcyf - Especial Hipotecario Oral Núm. Exp. 4015/2026, Turnar para Emplaz. de Dem. (Domicilio Aclarado). 1 Acdo.

BBVA México Sa Institución de Banca Múltiple Grupo Financiero BBVA México Vs. Partida Padilla Everardo. Cnpcyf - Especial Hipotecario Oral Núm. Exp. 4770/2026, Sin Lugar a Acordar de Conformidad. 1 Acdo.

Díaz Castro Óscar Vs. Escalante Zárate María de Lourdes. Cnpcyf - Medios Preparatorios a Juic. Especial de Arrendamiento Oral Núm. Exp. 2463/2026, Se Cancela Aud. y Vista Con Razon Actuarial. 1 Acdo.

Fernández Gutiérrez Juan Manuel Vs. Montoya Herrera Jorge Arturo. Cnpcyf - Especial de Arrendamiento Oral Núm. Exp. 2920/2025, Remitir Nvo. Exh. para Emplazamiento. 1 Acdo.

Inversiones e Inmuebles Mexicanos, S.A. de C.V. Vs. Vázquez Armenta María de Lourdes. Cnpcyf - Especial de Arrendamiento Oral Núm. Exp. 2440/2026, ###Téngase a la Parte Actora Desistiendose de la Instancia###. 1 Acdo.

López Zamora Carolina Vs. López Durazo Alan Hipólito y López Gordillo Hipólito. Cnpcyf - Especial de Arrendamiento Oral Núm. Exp. 3549/2026, Enviar Correo a Central de Notificadores. 1 Acdo.

Manzano Cardozo Moisés José Vs. García Sandoval Víctor Hugo y Grupo Industrial y Manufactura Huedsa S.A. de C.V. Cnpcyf - Especial de Arrendamiento Oral Núm. Exp. 3818/2026, # Sexta Sala Declara Infundado Recurso de Queja. 1 Acdo.

Morales Sangri Jaime Alejandro Vs. Cerón Meneses Jorge Luis. Cnpcyf - Especial de Arrendamiento Oral Núm. Exp. 4843/2026, Desechamiento. 1 Acdo.

Núñez Muñiz Juan Ricardo Vs. Nájera Trujillo Juan Antonio. Cnpcyf - Medios Preparatorios a Juic. Especial de Arrendamiento Oral Núm. Exp. 4244/2026, #Acuse de Envío Notificando Nueva Fecha de Audiencia. 1 Acdo.

Ortiz Magaña Ester Vs. Mendoza Labra París. Cnpcyf - Especial Hipotecario Oral Núm. Exp. 4818/2026, Desechamiento. 1 Acdo.

SOLO CONSULTA
SOLO CONSULTA
SOLO CONSULTA

Ramírez Valentín Héctor Vs. Méndez Jiménez Yadira. Cnpcyf - Juris. Voluntaria para Juic. Especial de Arrendamiento Oral Núm. Exp. 4807/2026, Desecha- Declaratoria de Vigencia Cnpcyf. 1 Acdo.

Scotiabank Inverlat, Sociedad Anónima Institución de Banca Múltiple Grupo Financiero Scotiabank Inverlat Vs. Garduño García Roberto y Vázquez Mendoza Patricia Vs. Instituto del Fondo Nacional de la Vivienda para los Trabajadores (Infonavit) y. Cnpcyf - Especial Hipotecario Oral Núm. Exp. 3366/2026, Turnar para Emplaz. de Patricia Vázquez Mendoza - Se Aut. Acompañamiento. 1 Acdo.

Sesin Said Anuar Octavio Vs. Patjane Millán Ponce Rossana y Millán Ponce Molina Margarita y Patjane y Bello Jorge y Patjane Millán Ponce Gabriela. Cnpcyf - Especial de Arrendamiento Oral Núm. Exp. 3396/2026, No Ha Lugar. 1 Acdo.

Sociedad Hipotecaria Federal Sociedad Nacional de Crédito Institución de Banca de Desarrollo en su Carácter de Fiduciaria en el Fondo de Operación y Financiamiento Bancario a la Vivienda Fovi Vs. Flores Cruz Rodrigo y Rodríguez Torres Maribel. Cnpcyf - Especial Hipotecario Oral Núm. Exp. 4660/2026, Admisión de Demanda. 1 Acdo.

Unisofom Sociedad Anónima Promotora de Inversión de Capital Variable, Sofom, Enr Vs. Banca Mifel S.A., Institución de Banca Múltiple, Grupo Financiero Mifel Única y Exclusivamente como Fiduciario del Fideicomiso 3063 2019 y Romano Memun Alberto y Zaed Mohadeb Moisés Uriel y Alfie Jafif Moisés. Cnpcyf - Especial Hipotecario Oral Núm. Exp. 6734/2025, Vista Con Exh. Sin Diligenciar. 1 Acdo.

JUEZ FELIPE DE JESÚS RODRÍGUEZ DE MENDOZA
ACUERDOS DEL 2 DE JULIO DEL 2026

Administración del Patrimonio de la Beneficencia Pública Vs. Hernández Hernández Emilia. Cnpcyf - Especial de Arrendamiento Oral Núm. Exp. 391/2026, Contestación Sat. 1 Acdo.

Ángel Ovalle Maricela Isabel Vs. Luna Flores Érika Yolanda. Cnpcyf - Especial de Arrendamiento Oral Núm. Exp. 1787/2026, Contestación Demanda Reconvencional- Vista Exc y Def- Reserva Adm de Pruebas. 1 Acdo.

Banco Actinver, S.A., Institución de Banca Múltiple Grupo Financiero Actinver Vs. Orozco Flores Verónica y Food Keepers de México, Sociedad de Responsabilidad Limitada de Capital Variable. Cnpcyf - Especial Hipotecario Oral Núm. Exp. 66/2025, Constancia de Envio de Oficios 1210 y 1026 por Correo Electrónico Al Ine. 1 Acdo.

Banco Regional Sa Institución de Banca Múltiple Banregio Grupo Financiero Vs. Mandela Importaciones S.A. de C.V. y Bienes Raíces Platino S.A. de C.V. Cnpcyf - Especial Hipotecario Oral Núm. Exp. 3599/2026, Contestación (Secretaria de Economia). 1 Acdo.

Banco Santander México Sociedad Anónima Institución de Banca Múltiple Grupo Financiero Santander México Vs. Bolaños Patiño Jiyu Emicko y Peñaloza Torres Alejandro. Cnpcyf - Especial Hipotecario Oral Núm. Exp. 402/2026, # Contestación Sat #. 1 Acdo.

Barrios Bautista Sabás Félix Vs. Rodríguez Inurrigarro Juan Antonio. Cnpcyf - Medios Preparatorios a Juic. Especial de Arrendamiento Oral Núm. Exp. 7093/2025, Contestación Cfe. 1 Acdo.

BBVA México Sociedad Anónima Institución de Banca Múltiple Grupo Financiero BBVA México Vs. Vega Llanos Miguel Alejandro. Cnpcyf - Especial Hipotecario Oral Núm. Exp. 5177/2025, Vista Con Razón Actuarial (Dom. Imss). 1 Acdo.

Bonilla Jarillo María Concepción Dolores Vs. Pérez Almanza Bertha Alejandra y Huerta Mondragón Víctor Jesús. Cnpcyf - Especial de Arrendamiento Oral Núm. Exp. 4494/2026, Admisorio- Oficio Opv. 1 Acdo.

Bridge International Accelerator Sociedad Anónima Promotora de Inversión de Capital Variable Sociedad Financiera de Objeto Múltiple Entidad No Regulada Vs. Monsalvo Paco Ricardo. Cnpcyf - Especial Hipotecario Oral Núm. Exp. 1991/2025, # Opc Reliaza Corrección. 1 Acdo.

Cruz Vega Rosa Minerva Vs. Arendo Fernández Miguel Ángel y Rubio Torres Susana y Aparicio Soto José Odilón. Cnpcyf - Especial de Arrendamiento Oral Núm. Exp. 2665/2026, # Se Da Vista Con Razón Actuarial #. 1 Acdo.

Fundación Bringas Haghenbeck, Iap Vs. Toys In The Box, S. de R. L. de C.V., y Ramírez Mejía María Teresa y Ramírez Mejía Elizabeth del Carmen. Cnpcyf - Especial de Arrendamiento Oral Núm. Exp. 2128/2026, Oficio para que Obre como Corresponda. 1 Acdo.

Martínez Cañas José de Jesús Vs. Sánchez Ambriz Virgilia. Cnpcyf - Especial de Arrendamiento Oral Núm. Exp. 3205/2026, Desahoga Vista P. Superveniente (23 Junio). 1 Acdo.

Monroy López Everardo Vs. Linarez Vega Berenice. Cnpcyf - Especial de Arrendamiento Oral Núm. Exp. 4177/2026, Vista Con Razón Actuarial (Sin Acceso - S. R.). 1 Acdo.

Scotiabank Inverlat S.A., Institución de Banca Múltiple, Grupo Financiero Scotiabank Inverlat Vs. Barrios Alatriztre Omar Ulises. Cnpcyf - Especial Hipotecario Oral Núm. Exp. 507/2025, Constancia Envió de Exhorto. 1 Acdo.

Yépez López Eduardo Gerardo Vs. Figueroa Ruíz Francisco Javier. Cnpcyf - Especial de Arrendamiento Oral Núm. Exp. 3325/2026, Emplaz. de Francisco Javier Figueroa Ruíz. 1 Acdo.

JUEZ JEAN URIEL JUSEPPE HERNÁNDEZ
ACUERDOS DEL 2 DE JULIO DEL 2026

Alfata Virgilio S.A. Vs. Black Sensei, S.A. de C.V. y González Díaz Lombardo Patricio. Cnpcyf - Especial de Arrendamiento Oral Núm. Exp. 3298/2026, Oficio a Sala. 1 Acdo.

Bachmann Valles Alicia Vs. Amayro de México S.A. de C.V. Cnpcyf - Especial de Arrendamiento Oral Núm. Exp. 4829/2026, ## Desecha por Ser Demanda Duplicada ##. 1 Acdo.

Banco Mercantil del Norte Sociedad Anónima Institución de Banca Múltiple Grupo Financiero Banorte Vs. Merino del Toral Jesús. Cnpcyf - Especial Hipotecario Oral Núm. Exp. 3934/2026, # Desistimiento de la Instancia Se Ordena Correo Cne y Oficio Ssc. 1 Acdo.

Banco Mercantil del Norte, S.A. Institución de Banca Múltiple, Grupo Financiero Banorte Vs. Arrache Pliego Teresita Danae. Cnpcyf - Especial Hipotecario Oral Núm. Exp. 3548/2026, ### Correo Enviado a C. A. para Cancelar Folio###. 1 Acdo.

Banco Nacional de México, S.A. Integrante del Grupo Finanicero Banamex Vs. Hernández Vázquez Beatriz y Instituto del Fondo Nacional de la Vivienda para los Trabajadores (Infonavit). Cnpcyf - Especial Hipotecario Oral Núm. Exp. 4578/2026, Desechamiento. 1 Acdo.

Bridge International Accelerator Vs. Gómez García Alberto. Cnpcyf - Especial Hipotecario Oral Núm. Exp. 702/2025, Razon Actuarial. 1 Acdo.

Castro Ruíz Pilar Edith Vs. Rodríguez Rodríguez Roberto. Cnpcyf - Juris. Voluntaria para Juic. Especial de Arrendamiento Oral Núm. Exp. 4820/2026, Desechamiento Incompetencia. 1 Acdo.

Cortez Ruíz Alejandro Vs. Bobadilla Butron Claudia Guadalupe. Cnpcyf - Especial de Arrendamiento Oral Núm. Exp. 4530/2026, Admis. de Demanda. 1 Acdo.

García Guzmán Javier Vs. Antonio Moreno Ranirez. Cnpcyf - Especial de Arrendamiento Oral Núm. Exp. 4466/2026, Constancia de Envio de Oficio por Correo Electrónico (Opc). 1 Acdo.

HSBC México, S.A., Institución de Banca Múltiple, Grupo Financiero HSBC Vs. Geo Hogares Ideales, S.A. de C.V. Cnpcyf - Especial Hipotecario Oral Núm. Exp. 243/2025, Sin Lugar a Acordar (Solicitar Constancias de Exhorto). 1 Acdo.

José Rafael Evaristo Briones Velasco su Sucesión Vs. Schmidt Balbin Katia y Mina Abrin Camel. Cnpcyf - Especial de Arrendamiento Oral Núm. Exp. 4747/2025, Se Aclara Certificación de Fecha Dieciocho de Junio de Dos Mil Veintiséis. 1 Acdo.

Leben Hernández Rodolfo Vs. Banco Obrero, Sociedad Anónima, Institución de Banca Múltiple y Instituto para la Protección del Ahorro Bancario. Cnpcyf - Especial Hipotecario Oral Núm. Exp. 3114/2026, Lo Conducente Es Considerar a la Dem. como Persona Incierta- Ordena Emplaz. por Edictos. 1 Acdo.

Narganes Alonso Juan Vs. Almanza Montes Iván y Campos Valdez Felipa. Cnpcyf - Especial de Arrendamiento Oral Núm. Exp. 4813/2026, Prevención. 1 Acdo.

Romero Gómez Julia Vs. Guadarrama Llamas Luis Moisés. Cnpcyf - Medios Preparatorios a Juic. Especial de Arrendamiento Oral Núm. Exp. 2445/2026, # Constancia de Envío de Informe Justificado. 1 Acdo.

Scotiabank Inverlat Sa Institución de Banca Múltiple Grupo Financiero Scotiabank Inverlat Vs. Montoya Juárez Angélica. Cnpcyf - Especial Hipotecario Oral Núm. Exp. 1449/2026, # Se Da Vista Con Razón Actuarial #. 1 Acdo.

Sirvent Plaza María Isabel Vs. Castillo Cabrera su Sucesión Juan José y (Quien También Acostumbra a Usar el Nombre de Oliva Jaramillo Pérez de Castillo) su Sucesión Oliva Jaramillo Pérez y Muñoz Arámbula Víctor Hugo y Castillo Jaramillo Rosa Ericka. Cnpcyf - Especial Hipotecario Oral Núm. Exp. 7088/2025, Turnar para Emplaz. de Oliva Jaramillo Pérez, su Suc. 1 Acdo.

Tohen Candiani Regina Vs. Palomino Montes Miguel Ángel y Montes Betanzos Adelina. Cnpcyf - Especial de Arrendamiento Oral Núm. Exp. 7128/2025, Se Agrega Oficio y Exh. para que Obre como Corresponda. 1 Acdo.

SOLO CONSULTA
SOLO CONSULTA
SOLO CONSULTA

Villanueva González Patricia y Carmona Zárate Raúl Vs. Alanís Barrón Darytzel y Silva Robles María Eugenia Evangelina. Cnpcyf - Especial de Arrendamiento Oral Núm. Exp. 4802/2026, Se Autoriza Acceso Al Exp. Digital – Parte Actora. 1 Acdo.

UNIDAD DE GESTIÓN JUDICIAL TIPO 2 MATERIA CIVIL ETAPA PRELIMINAR, JUICIO Y EJECUCIÓN NÚMERO 1

JUEZ YASSMIN ALONSO TOLAMATL
ACUERDOS DEL 2 DE JULIO DEL 2026

Banco Mercantil del Norte Sa Institución de Banca Múltiple Grupo Financiero Banorte Vs. Hernández Cachu Luis Fernando. Cnpcyf - Especial Hipotecario Oral Núm. Exp. 6455/2025, Admisión de Apelación. 1 Acdo.

Covián Mimenza José María Vs. Roffe Cherem Abraham y Assa Masri José. Cnpcyf - Especial de Arrendamiento Oral Núm. Exp. 2/2026, Deberá Estarse a Constancias de Actuaciones. 1 Acdo.

Guerrero Colín Fabiola Vs. Sánchez Sánchez Miguel Ángel. Cnpcyf - Especial de Arrendamiento Oral Núm. Exp. 2674/2026, Certificación Correo Electrónico Actora. 1 Acdo.

Llamas Arteaga Juan Antonio Vs. Instituto del Fondo Nacional de la Vivienda para los Trabajadores. Cnpcyf - Especial Hipotecario Oral Núm. Exp. 6771/2025, Confirma Sent. y Declara Firme. 1 Acdo.

Ramos Rico Esther Leticia Vs. Ortiz de la Peña Vinay María Fernanda. Cnpcyf - Especial de Arrendamiento Oral Núm. Exp. 2597/2026, Auto de Recepción. 1 Acdo.

Santiago González Óscar Geovani Vs. Productos Poker S.A. de C.V. y Guasque Delaye Lucía Margarita. Cnpcyf - Especial de Arrendamiento Oral Núm. Exp. 3490/2025, Certificación Dem. Lucía. 3 Acdos.

Santini Sánchez Ninfa Eleonora Caterina Vs. Álvarez Naval José Antonio y Álvarez Cantón María del Rocío. Cnpcyf - Especial de Arrendamiento Oral Núm. Exp. 1076/2026, Returno Central. 1 Acdo.

Tu Casa Express, S.A. de C.V. Vs. Chávez Sánchez Óscar Daniel y Sánchez Castellanos Erendira. Cnpcyf - Especial Hipotecario Oral Núm. Exp. 6863/2025, Actora Da Cump. y Se Señala Nueva Fecha de Audiencia. 1 Acdo.

Zaga Hop Margarita y-o. Zaga Hop de Balas Margarita Vs. Cassola Iglesias María de la Soledad Sandra Mónica. Cnpcyf - Especial de Arrendamiento Oral Núm. Exp. 6669/2025, Sin Lugar a Acordar. 1 Acdo.

JUEZ MIEL ANET SILVA GARCÍA
ACUERDOS DEL 2 DE JULIO DEL 2026

Fernández Gómez Anabel y Velázquez Vázquez Manuel Vs. Puga Mendívil David Eduardo. Cnpcyf - Especial de Arrendamiento Oral Núm. Exp. 4075/2025, Causa Ejecutoria Sent. Definitiva. 1 Acdo.

Hernández Correa Juan José Vs. Medina Aguilar Jéssica Ivonne. Cnpcyf - Especial de Arrendamiento Oral Núm. Exp. 2400/2026, Auto de Recepción. 1 Acdo.

Márquez y Asociados, Sociedad Civil Vs. Almader Galván Victorino y Galván Hernández Imelda y También Conocida como Imelda Ángela Galván Hernández y Álvarez Martínez Rosa María. Cnpcyf - Especial de Arrendamiento Oral Núm. Exp. 391/2025, Notif Personal Codemandado Victorino. 1 Acdo.

Morales Torres José Manuel Vs. Portal Magaña Karen Alexis. Cnpcyf - Especial de Arrendamiento Oral Núm. Exp. 3348/2026, Certificación Correo Electrónico Demandada. 3 Acdos.

Scotiabank Inverlat Sa Institución de Banca Múltiple Grupo Financiero Scotiabank Inverlat Vs. López Rincón Mónica Raquel. Cnpcyf - Especial Hipotecario Oral Núm. Exp. 2145/2026, Acusa Reb. de Agravios y Remisión a Sala. 1 Acdo.

Scotiabank Inverlat, S.A. Institución de Banca Múltiple, Grupo Financiero Scotiabank Inverlat como Fiduciaria en el Fideicomiso Identificado Con el Número 11037124 Vs. Dueñas Pablos Enrique y Carriles Hanan Ana Lidia. Cnpcyf - Especial de Arrendamiento Oral Núm. Exp. 3587/2025, BBVA Responde Oficio. 2 Acdos.

JUEZ ROBERTO ACOSTA TORRES
ACUERDOS DEL 2 DE JULIO DEL 2026

Guerrero Gutiérrez María Fernanda Vs. Solís Domínguez Paulina. Cnpcyf - Especial de Arrendamiento Oral Núm. Exp. 2323/2026, Certificación de Correo Demandado. 2 Acdos.

Peralta Pedroza Ana María Vs. Peralta Pedroza Silvia. Cnpcyf - Especial de Arrendamiento Oral Núm. Exp. 1291/2026, Aclaración de Sentencia. 1 Acdo.

Ramallal Rodríguez Dulce María Juana Vs. Morales Palafox Patricia María. Cnpcyf - Especial de Arrendamiento Oral Núm. Exp. 1890/2026, Auto de Recepción. 1 Acdo.

Rodríguez Valencia Omar Fabián Vs. Bautista Reyes Nidia Gabriela y Yacaman Bazain Miguel Ángel. Cnpcyf - Especial de Arrendamiento Oral Núm. Exp. 6435/2025, Se Agrega Minuta Oficio 1131. 2 Acdos.

Scotiabank Inverlat S.A., Institución de Banca Múltiple, Grupo Financiero Scotiabank Inverlat Vs. Muñoz Lobaton Jaime y Guzmán Rico Adriana Josefina. Cnpcyf - Especial Hipotecario Oral Núm. Exp. 1860/2025, Certificación Demandado. 2 Acdos.

NO PUBLICADOS

Contreras Quintero Ana María Sucesión Vs. Varas Torres Roberta Vs. Ramos Peláez Lucila. Cnpcyf - Especial de Arrendamiento Oral Núm. Exp. 535/2025, Recurso de Apel. Tercera Llamada a Juicio. 1 Acdo.

JUEZ MAURICIO RAMÍREZ MEDINA
ACUERDOS DEL 2 DE JULIO DEL 2026

Aparicio Castañeda Itzel Vs. González Sánchez Marcos Elías y Sánchez García Adriana Lucía. Cnpcyf - Especial de Arrendamiento Oral Núm. Exp. 2282/2025, Caducidad. 1 Acdo.

Banco Mercantil del Norte, S.A., Institución de Banca Múltiple, Grupo Financiero Banorte Vs. Palacios Nicimura Ana María. Cnpcyf - Especial Hipotecario Oral Núm. Exp. 192/2025, Ced. Sin Diligenciar. 1 Acdo.

Espejel López Ricardo Vs. Torres Baca Ana Gabriela y Silva Villalpando Rosa Eulalia. Cnpcyf - Especial de Arrendamiento Oral Núm. Exp. 3926/2025, Cambio Opc. 3 Acdos.

García Bautista Alicia Vs. Mijares González María Wendolyn y Reyes Cuapio Ignacio. Cnpcyf - Especial de Arrendamiento Oral Núm. Exp. 6965/2025, Auto de Radicación. 1 Acdo.

Guajardo Ruíz Clarisa Vs. Moreno Rivera María del Refugio. Cnpcyf - Especial de Arrendamiento Oral Núm. Exp. 3601/2026, Se Declara Rebeldía- Admisión de Pruebas- Se Ordena Remitir a la Siguiente Etapa del Juicio. 1 Acdo.

López Tablado María Eugenia Vs. Martínez Olvera Víctor Ignacio. Cnpcyf - Especial de Arrendamiento Oral Núm. Exp. 2174/2026, Certificación No Promociones. 1 Acdo.

Stan Inmobiliaria, Sociedad Anónima de Capital Variable Vs. Alonso Gutiérrez Amos Vaidu y Gutiérrez Soto Blanca Estela y Ávila Salgado Gerardo. Cnpcyf - Especial de Arrendamiento Oral Núm. Exp. 2196/2025, Certificación de No Promociones Pendientes. 1 Acdo.

NO PUBLICADOS

García Bautista Alicia Vs. Mijares González María Wendolyn y Reyes Cuapio Ignacio. Cnpcyf - Especial de Arrendamiento Oral Núm. Exp. 6965/2025, Térm. de Etapa Postulatoria y Envío a Sistemas de Audiencias. no Publ. del 22 de Junio del 2026. 1 Acdo.

SENTENCIA

López Tablado María Eugenia Vs. Martínez Olvera Víctor Ignacio. Cnpcyf - Especial de Arrendamiento Oral Sent. Def. 1 Núm. Exp. 2174/2026,

Stan Inmobiliaria, Sociedad Anónima de Capital Variable Vs. Alonso Gutiérrez Amos Vaidu y Gutiérrez Soto Blanca Estela y Ávila Salgado Gerardo. Cnpcyf - Especial de Arrendamiento Oral Sent. Def. 1 Núm. Exp. 2196/2025,

JUEZ FERNANDO SERRANO GARCÍA
ACUERDOS DEL 2 DE JULIO DEL 2026

Banco Santander México Sociedad Anónima Institución de Banca Múltiple Grupo Financiero Santander México Vs. Guillermo Federico Manning Martínez. Cnpcyf - Especial Hipotecario Oral Núm. Exp. 615/2025, Queda Firme Multa. 3 Acdos.

Jacobo Aboumrad Anne Carole Vs. Aldana Muñiz José Luis y Aldana Ríos Blanca Georgina. Cnpcyf - Especial de Arrendamiento Oral Núm. Exp. 5196/2025, Expdllo. de Amparo 326/2026 Ced. Diligenciada. 1 Acdo.

Jiménez Guevara Fernando Ruperto Vs. Huerta de la Sota y Fernández Mario Germán. Cnpcyf - Especial de Arrendamiento Oral Núm. Exp. 2719/2026, Rebeldía, Admis. de Pruebas, Integrada Etapa Postulatoria. 1 Acdo.

Mosco Correa Miriam del Carmen Vs. Cruz Noguez Jaquelíne. Cnpcyf - Especial de Arrendamiento Oral Núm. Exp. 406/2026, Se Da Vista a la Parte Actora. 1 Acdo.

SOLO CONSULTA
SOLO CONSULTA
SOLO CONSULTA

Ransanz Cervantes Víctor Vs. Perales Alvarado Graciela. Cnpcyf - Especial de Arrendamiento Oral Núm. Exp. 7082/2025, Certificación Promociones. 1 Acdo.
Ruíz Fernández Fernando Vs. Morales López Luis Antonio y Berber Gutiérrez René. Cnpcyf - Especial de Arrendamiento Oral Núm. Exp. 2515/2025, Apel. contra Sent. (Demandado). 1 Acdo.

JUEZ HUGUET RODRÍGUEZ GODÍNEZ
ACUERDOS DEL 2 DE JULIO DEL 2026

Alatorre Rivero Bertha María Vs. Buchholz Ralph y del Valle Cervantes Flor y Beumer de México, S. de R. L. de C.V. Cnpcyf - Especial de Arrendamiento Oral Núm. Exp. 6746/2025, Se Tienen por Hechas Sus Manifestaciones. 1 Acdo.
Arias Valero Brianda Yesenia Vianey Vs. Flores Arias Luis Emanuel. Cnpcyf - Especial de Arrendamiento Oral Núm. Exp. 3120/2026, Auto de Radicación. 1 Acdo.
Banco Invex Sociedad Anónima Institución de Banca Múltiple Invex Grupo Financiero en su Carácter de Fiduciario en el Fideicomiso F563 Vs. Páez Callejas Víctor Manuel. Cnpcyf - Especial Hipotecario Oral Núm. Exp. 479/2025, Certificación Correo Electrónico Institución Bancaria Actora. 1 Acdo.
Banco Santander México, S.A., Institución de Banca Múltiple, Grupo Financiero Santander México Vs. Olaya Ortiz Alejandro. Cnpcyf - Especial Hipotecario Oral Núm. Exp. 2594/2025, Actor Designa Médico y Ordena Preparación de Valoración Médica. 1 Acdo.
Basurto Cortés Ricardo René Héctor Octavio Vs. Hsia Hung Yun. Cnpcyf - Especial de Arrendamiento Oral Núm. Exp. 1562/2026, Acceso Mi Tribunal. 1 Acdo.
Cimet Pasol Yoram y Hogares de Excelencia Sociedad Anónima de Capital Variable Vs. Sánchez Curiel Guzmán Sergio Enrique. Cnpcyf - Especial Hipotecario Oral Núm. Exp. 6066/2025, Deberá Estarse a Lo Ordenado. 1 Acdo.
Inmobiliaria Marte S.A. Vs. Piñon y Cárdenas Victoriano. Cnpcyf - Especial de Arrendamiento Oral Núm. Exp. 1343/2026, Sin Lugar a Admitir Declar. de Parte a Cargo del Actor. 1 Acdo.
Inmobiliaria Quetzal S.A. de C.V. Vs. Tecnologías de Presión S de R.L. de C.V. y Flores Flores Víctor Eulogio. Cnpcyf - Especial de Arrendamiento Oral Núm. Exp. 1660/2025, Sin Lugar, Exhiba Recibo Original. 1 Acdo.
López Carrillo Rodolfo Vs. Osegueda García Irma. Cnpcyf - Especial de Arrendamiento Oral Núm. Exp. 807/2026, Certificación Sin Promociones. 1 Acdo.
Miranda Franco Martha Alicia Vs. Muñoz Hernández David. Cnpcyf - Especial de Arrendamiento Oral Núm. Exp. 1148/2026, Certificación de Envío de Correo Parte Demandada. 2 Acdos.
Olmos Sánchez María de la Luz y Olmos Sánchez Ana María Vs. Caballero Vázquez Eva Elizabeth. Cnpcyf - Especial de Arrendamiento Oral Núm. Exp. 2846/2026, Certificación de Correo Actor. 1 Acdo.
Scotiabank Inverlat Sa Institución de Banca Múltiple Grupo Financiero Scotiabank Inverlat Vs. Alquezada Vargas María del Rosario. Cnpcyf - Especial Hipotecario Oral Núm. Exp. 5821/2025, Recurso de Apel. Parte Demandada. 1 Acdo.
Scotiabank Inverlat Sa Institución de Banca Múltiple Grupo Financiero Scotiabank Inverlat Vs. Peña Rodríguez Andrés. Cnpcyf - Especial Hipotecario Oral Núm. Exp. 104/2026, Se Tiene Al Dem. Desistiéndose de Probanza. 1 Acdo.
SENTENCIA
López Carrillo Rodolfo Vs. Osegueda García Irma. Cnpcyf - Especial de Arrendamiento Oral Sent. Def. 1 Núm. Exp. 807/2026,

UNIDAD DE GESTIÓN JUDICIAL TIPO 2 MATERIA CIVIL ETAPA PRELIMINAR, JUICIO Y EJECUCIÓN NÚMERO 2

JUEZ HAYDEE DE LA ROSA GARCÍA
ACUERDOS DEL 2 DE JULIO DEL 2026

Fundación Pro Niños de la Calle, Institución de Asistencia Privada Vs. Cruz Rivera Guadalupe. Cnpcyf - Especial de Arrendamiento Oral Núm. Exp. 2353/2026, Declar. de Rebeldía- Admisión de Pruebas. Envío a Siguiente Etapa. 1 Acdo.
Martínez Ruíz Jaime su Sucesión y Robles Ibáñez Raymunda Josefina Vs. Olea Fabián Raymundo. Cnpcyf - Especial de Arrendamiento Oral Núm. Exp. 5597/2025, Sent. Interl. Nul. de Actuaciones. 2 Acdos.
Ramírez Guerrero Francisco Adrián Vs. Cabrera Quintero Alberto José. Cnpcyf - Especial de Arrendamiento Oral Núm. Exp. 1322/2026, Constancia de Recordatorio de Fecha de Aud. (Demandado). 2 Acdos.
SENTENCIA
Caballero Verdejo María Nora Vs. Instituto de Seguridad y Servicios Sociales de Los Trabajadores del Estado a Través de su Fondo de la Vivienda Fovissste y Director del Registro Público de la Propiedad y de Comercio de la Ciudad de México. Cnpcyf - Especial Hipotecario Oral Sent. Def. 1 Núm. Exp. 2314/2026,

JUEZ ALEJANDRO HERNÁNDEZ TLECUITL
ACUERDOS DEL 2 DE JULIO DEL 2026

Albertos Bolaños Óscar Vs. Medina Escobar Víctor Manuel y Jiménez Piña Florencia Araceli. Cnpcyf - Especial Hipotecario Oral Núm. Exp. 4190/2025, Rebeldía y Admisión de Pruebas. 1 Acdo.
Merino Pérez Fernández Betzabe Elia Vs. Romero Jiménez Juana Angelina y Monroy Peregrino Concepción. Cnpcyf - Especial de Arrendamiento Oral Núm. Exp. 3070/2026, Autr. Mitribunal Demandada. 1 Acdo.
Pérez Millán Miriam Lisette Vs. Valle Cosío Mónica Margarita y Pérez Ávila (Codemandado Reconvencional) Rafael y Pérez Ávila Rafael. Cnpcyf - Especial de Arrendamiento Oral Núm. Exp. 3602/2025, Remitir Oficio de Multa. 1 Acdo.
Peñaloza Méndez Andrés Vs. Ruíz Guerrero Kaly y Díaz Negrete Edgardo Óscar. Cnpcyf - Especial de Arrendamiento Oral Núm. Exp. 5895/2025, Sustitución de Perito. 1 Acdo.
Vallina Pickering Cecilia Lourdes Vs. George Paz Tania Yolanda Isabel. Cnpcyf - Especial de Arrendamiento Oral Núm. Exp. 1378/2026, Copia de Audio y Videro. 2 Acdos.

JUEZ ALMA ANGÉLICA VÁZQUEZ GONZÁLEZ
ACUERDOS DEL 2 DE JULIO DEL 2026

Arroyo de Anda y Carranza José Vs. Vergara Pérez Víctor Manuel. Cnpcyf - Especial Hipotecario Oral Núm. Exp. 6548/2025, 1 Acdo.
Banco Santander México Sociedad Anónima Institución de Banca Múltiple Grupo Financiero Santander México Vs. Padrón Pérez Fabián Vs. Zurich Santander Seguros México, Sociedad Anónima. Cnpcyf - Especial Hipotecario Oral Núm. Exp. 1973/2025, Reconoce Personalidad/Autorizaciones/ Nuevo Domicilio. 1 Acdo.
HSBC México Sa Institución de Banca Múltiple Grupo Financiero HSBC Vs. Galván Pais Sealtiel Felipe. Cnpcyf - Especial Hipotecario Oral Núm. Exp. 4035/2025, Aprobación de Seguimiento. 1 Acdo.
López Martínez Coral Vs. Sandoval Castilla Misael y Corona Castro Yasmín y Seldner Ávila Felipe Enrique. Cnpcyf - Especial de Arrendamiento Oral Núm. Exp. 6323/2025, Recordatorio de Aud. Al Actor. 2 Acdos.
Segovia Gutiérrez Pilar Ameyali Vs. González López Lizeth Estefani. Cnpcyf - Especial de Arrendamiento Oral Núm. Exp. 23/2026, Desahoga Vista Excepciones y Defensas, Admis. de Pruebas, Integrada Etapa Postulatoria. 1 Acdo.
SENTENCIA
Gutiérrez Ledezma Blanca Flor Laura Vs. Galicia Quintanar Sarai. Cnpcyf - Especial de Arrendamiento Oral Sent. Def. 1 Núm. Exp. 2794/2026,

JUEZ ENOC EDGAR CRUZ RODRÍGUEZ
ACUERDOS DEL 2 DE JULIO DEL 2026

Banco Mercantil del Norte Sa Institución de Banca Múltiple Grupo Financiero Banorte Vs. Bustamante Moreno Ana. Cnpcyf - Especial Hipotecario Oral Núm. Exp. 1311/2026, Aviso Correo Aud. 1 Acdo.
Becerril Reyes José Vs. Espino Colín Melina. Cnpcyf - Especial de Arrendamiento Oral Núm. Exp. 2667/2026, Se Presenta Dictamen Pericial. 1 Acdo.
Cortés Muñoz Sara Vs. Gutiérrez Saucedo Sergio Alejandro. Cnpcyf - Especial de Arrendamiento Oral Núm. Exp. 3075/2026, Reb. y Admis. de Pruebas. 1 Acdo.
Gómez Mayen Ailyn Ebenezer Vs. Zárate González Gilberto. Cnpcyf - Especial de Arrendamiento Oral Núm. Exp. 78/2025, Resolución de Sala. 1 Acdo.
Velázquez Hernández Guillermo Arturo Vs. HSBC México, Sociedad Anónima, Institución de Banca Múltiple, Grupo Financiero HSBC y Registro Público de la Propiedad y de Comercio de la Ciudad de México. Cnpcyf - Especial Hipotecario Oral Núm. Exp. 3138/2026, Litisconsorcio Pasivo Necesario/Termino. 1 Acdo.

SOLO CONSULTA

SENTENCIA
Pereda Ortiz Silvia Vs. García García Irene. Cnpcyf - Especial de Arrendamiento Oral Sent. Def. 1 Núm. Exp. 1422/2026,

JUEZ IMELDA HERNÁNDEZ VALENCIA
ACUERDOS DEL 2 DE JULIO DEL 2026

Bancomercantil del Norte Sa Institucionde Bancamultiplegrupo Financierobanorte Vs. Membrillo Esquivel Jean Michel y Flores García Itazamy. Cnpcyf - Especial Hipotecario Oral Núm. Exp. 6094/2025, Autr. Mitribunal Dem. Jean. 1 Acdo.
Cornille y Charpenel Jaqueline Ofelia Emma Vs. Segovia Elizarrarás Elsa Paulina y Ruíz Tavera Alan. Cnpcyf - Especial de Arrendamiento Oral Núm. Exp. 2954/2026, Recordatorio Fecha de Aud. Parte Actora. 2 Acdos.
Revolvencia y Liquidez Garantizada Vs. Pérez Morales Clara y Mora Díaz Luis. Cnpcyf - Especial Hipotecario Oral Núm. Exp. 351/2026, Reprogramación de Aud. y Recordatorios. 1 Acdo.
Scotiabank Inverlat Sa Institución de Banca Múltiple Grupo Financiero Scotiabank Inverlat Vs. Elizalde García Mónica. Cnpcyf - Especial Hipotecario Oral Núm. Exp. 4205/2025, Exhibe Edictos. 1 Acdo.
SENTENCIA
Scotiabank Inverlat, Sociedad Anónima, Institución de Banca Múltiple, Grupo Financiero Scotiabank Inverlat Vs. López Juárez César Augusto. Cnpcyf - Especial Hipotecario Oral Sent. Def. 1 Núm. Exp. 1542/2026,

JUEZ RODRIGO CORTÉS DOMÍNGUEZ TOLEDANO
ACUERDOS DEL 2 DE JULIO DEL 2026

Banco Mercantil del Norte, S.A., I. B. M., Grupo Financiero Banorte Vs. Márquez Goytia Lucía Alejandra. Cnpcyf - Especial Hipotecario Oral Núm. Exp. 3106/2026, Art. 252 del Cnpcyf. 1 Acdo.
Cruz Martínez Francisca Vs. Vera Castro Berta Itzihualli y Pestaña Mendoza Antonio. Cnpcyf - Especial de Arrendamiento Oral Núm. Exp. 1805/2026, Causa Ejecutoria Sent. y Sivep. 1 Acdo.
González Gilly Juan Vs. Pichardo Rodríguez Luis Enrique. Cnpcyf - Especial de Arrendamiento Oral Núm. Exp. 2503/2026, Se Giró Oficio Al Ine. 1 Acdo.
Guinea Torres Erwin David Vs. Arreola Morales Óscar Alonso. Cnpcyf - Especial de Arrendamiento Oral Núm. Exp. 2742/2026, Reitera Solic. de Autr. Mi Tribunal. 1 Acdo.
Rodríguez Galindo Lorena Cristina Vs. Colegio Bilingue Dos Naciones Unidas a C y Espinosa Boneta Ana Luisa. Cnpcyf - Especial de Arrendamiento Oral Núm. Exp. 6288/2025, Oficio Siara Desbloqueo. 1 Acdo.
SENTENCIA
Mejía Sánchez Luis Jesús Vs. Instituto para Devolver Al Pueblo Lo Robado. Cnpcyf - Especial Hipotecario Oral Sent. Def. 1 Núm. Exp. 7084/2025,

UNIDAD DE GESTIÓN JUDICIAL TIPO 2 MATERIA CIVIL ETAPA PRELIMINAR, JUICIO Y EJECUCIÓN NÚMERO 3

JUEZ ROSA LINDA MARURE REYES
ACUERDOS DEL 2 DE JULIO DEL 2026

Alberto Ramirez Vargas vs Jose Juan Galindo Pliego 626/2025- 60 Especial De Arrendamiento Inmobiliario Oral
Ayala Zamora su Sucesión Juan Francisco Vs. Veron López Luis Javier. Cnpcyf - Especial de Arrendamiento Oral Núm. Exp. 6467/2025, Cita. 1 Acdo.
Banco Invex Sociedad Anónima Institución De Banca Múltiple vs Adriana López Corona 6480/2025-23 Especial Hipotecario Oral
Banco Mercantil del Norte, S.A., I. B. M., Grupo Financiero Banorte Vs. Inda Bravo Luis Enrique. Cnpcyf - Especial Hipotecario Oral Núm. Exp. 65/2026, Señala Fecha de Audiencia. 1 Acdo.
Barrios Irigoyen Jorge Vs. Ramos Ángeles Jorge Alberto. Cnpcyf - Especial de Arrendamiento Oral Núm. Exp. 885/2025, Certificación de Correo Electrónico y Llamada Telefónica. 4 Acdos.
BBVA México, S.A., Institución de Banca Múltiple, Grupo Financiero BBVA México Vs. Martínez Villegas Ever Yoshimar. Cnpcyf - Especial Hipotecario Oral Núm. Exp. 2702/2025, Certificación. 1 Acdo.
Calderón Cervantes Sergio Luis Vs. Chávez Sánchez Ricardo Adrián. Cnpcyf - Especial de Arrendamiento Oral Núm. Exp. 6037/2025, Acuerdo. 1 Acdo.
Hernández Guillén Norma Edith Vs. Bonilla Ceja Valeria. Cnpcyf - Especial de Arrendamiento Oral Núm. Exp. 279/2025, Certificación Entrega de Copias. 1 Acdo.
López Mondragón Veronika Vs. Delgado Peña Rosalba Noelia Vs. Sociedad Hipotecaria Federal, Sociedad Nacional de Crédito, Institución de Banca de Desarrollo en su Carácter de Fiduciario Sustituto de Banco de México, en el Fideicomiso Denominado Fondo de Operación y Financiamiento Bancario a la Vivienda (Fovi). Cnpcyf - Especial Hipotecario Oral Núm. Exp. 872/2025, Certificación. 1 Acdo.
Luis Guillermo Munoz Lopez vs Josefina Elena Miranda Sanchez Especial De Arrendamiento Inmobiliario Oral 6769/2025-18
Luna Herrera Agustín su Sucesión Vs. Ortega Brito José Luis. Cnpcyf - Especial de Arrendamiento Oral Núm. Exp. 4766/2025, Visto. 1 Acdo.
Rodríguez Blanco Alma Rosa Vs. Villela Ramos Luis Fernando. Cnpcyf - Especial de Arrendamiento Oral Núm. Exp. 6988/2025, Radicación, Acdo. mal Publ. del Uno de Julio del 2026. 2 Acdos.
Santillán Espinosa Cipriano Vs. Martínez Vázquez Claudia. Cnpcyf - Especial de Arrendamiento Oral Núm. Exp. 1896/2026, Se Recibio Oficio y Sobre Cerrado. 1 Acdo.
Scotiabank Inverlat Sa Institución de Banca Múltiple Grupo Financiero Scotiabank Inverlat Vs. Quiroz Milhe Michel Antonio. Cnpcyf - Especial Hipotecario Oral Núm. Exp. 958/2026, Radicación. 2 Acdos.
Scotiabank Inverlat SA Institución De Banca Multiple, Grupo Financiero Scotiabank Inverlat vs De La Luz Flores Cinthia Joselyn Y Otro. 509/2025- 78 Especial Hipotecario Oral
Scotiabank Inverlat Sa Institución De Banca Multiple, Grupo Financiero Scotiabank Inverlat vs De La Luz Flores Cinthia Joselyn Y Otro. 509/2025-79 Especial Hipotecario Oral

JUEZ MITZI AQUINO CRUZ
ACUERDOS DEL 2 DE JULIO DEL 2026

Abascal Nieto Alejandro Vs. Gutiérrez Curiel Jaime Yukteswar. Cnpcyf - Especial de Arrendamiento Oral Núm. Exp. 5474/2025, Se Desbloquea Cuenta. 1 Acdo.
Banco Mercantil del Norte, Sociedad Anónima, Institución de Banca Múltiple, Grupo Financiero Banorte Vs. García García Miguel. Cnpcyf - Especial Hipotecario Oral Núm. Exp. 303/2026, Acta Mínima de Aud. de Cumplimiento. 1 Acdo.
Barrientos Barrientos Rufina Vs. Chávez Reyna Maria del Carmen. Cnpcyf - Especial de Arrendamiento Oral Núm. Exp. 1208/2026, Radicacion. 2 Acdos.
BBVA México Sa Institución de Banca Múltiple Grupo Financiero BBVA México Vs. González Pedroza Allan Barush. Cnpcyf - Especial Hipotecario Oral Núm. Exp. 3933/2025, Perito Acepta Cargo. 1 Acdo.
Cleto Mercado Maricela Vs. Huato Trujano Rosa Isela. Cnpcyf - Especial de Arrendamiento Oral Núm. Exp. 364/2026, Se Recibe Acta Circunstanciada. 1 Acdo.
García Macías Elba Vs. Neumaier de Hoyos Sigfrido Francisco y de Hoyos Pérez Elena. Cnpcyf - Especial de Arrendamiento Oral Núm. Exp. 6698/2025, Vista Con Acta Circunstanciada. 2 Acdos.
Llanos Ruelas Patricia Vs. Rodríguez González Alberto. Cnpcyf - Especial de Arrendamiento Oral Núm. Exp. 2869/2025, Comparecencia. 1 Acdo.
Méndez Rosas Bárbara Tibisai y Méndez Rosas Deborah Tatiana Vs. Castillo Jimenez Araceli. Cnpcyf - Especial de Arrendamiento Oral Núm. Exp. 2471/2025, Se Da Vista. 1 Acdo.
Pacheco Ruíz Esparza José Gabriel Vs. Gómez Sabaiz Antonio. Cnpcyf - Especial de Arrendamiento Oral Núm. Exp. 4006/2025, Girar Oficio. 1 Acdo.
Romero Santiago Roberto Salome Vs. Hernández Flores Orlando Jair. Cnpcyf - Especial de Arrendamiento Oral Núm. Exp. 4055/2025, Cita Elaborar Cedula. 1 Acdo.
Scotiabank Inverlat S.A., Institución de Banca Múltiple, Grupo Financiero Scotiabank Inverlat Vs. González Fernández Rodrigo Vs. Instituto del Fondo Nacional de la Vivienda para los Trabajadores (Infonavit). Cnpcyf - Especial Hipotecario Oral Núm. Exp. 940/2025, Certificación de Comparecencia. 1 Acdo.
Tamayo García Javier Antonio Vs. Tlacomulco Arroyo Gilberto Raúl. Cnpcyf - Especial Hipotecario Oral Núm. Exp. 4430/2025, Acdo. Aclare Peticion. 1 Acdo.
Valle Zorrilla José María Vs. Ponce García Pedro. Cnpcyf - Especial de Arrendamiento Oral Núm. Exp. 3856/2025, Oficio 7205. 1 Acdo.

SOLO CONSULTA
SOLO CONSULTA
SOLO CONSULTA

Yáñez López Reyna Edith Vs. Ramírez Damián Amairani. Cnpcyf - Especial de Arrendamiento Oral Núm. Exp. 679/2026, Certificación Correo Fecha Aud. Actor. 1 Acdo.

JUEZ LETICIA MEDINA TORRENTERA
ACUERDOS DEL 2 DE JULIO DEL 2026

Banco Santander México Sociedad Anónima Institución de Banca Múltiple Grupo Financiero Santander México Vs. Romero Peralta Heriberto. Cnpcyf - Especial Hipotecario Oral Núm. Exp. 108/2025, Nueva Fecha Audiencia. 1 Acdo.

Cruz Martín del Campo Gloria Araceli y Molina Covarrubias Juan Carlos Vs. Hernández Reyes Joel y Hernández Morales Bernardo. Cnpcyf - Especial de Arrendamiento Oral Núm. Exp. 1516/2025, Debe Ajustar Petición. 1 Acdo.

Escobar Antón Javier Vs. Machuca Cervantes Francisco Javier. Cnpcyf - Especial de Arrendamiento Oral Núm. Exp. 1145/2026, por Hechas Sus Manifestaciones de la Actora. 1 Acdo.

Gambu y Jacob Matilde Ana Susana su Sucesión Vs. Rodríguez Peláez Oscar. Cnpcyf - Especial de Arrendamiento Oral Núm. Exp. 6016/2025, Respuesta Gestión Tecnológica. 1 Acdo.

HSBC México S.A. Institución de Banca Múltiple Grupo Financiero HSBC Vs. Anaya Romero Edgar Miller y Vallin Tobon Verónica Guadalupe Vs. - - - - Ariel. Cnpcyf - Especial Hipotecario Oral Núm. Exp. 3029/2025, Certificación Oficio. 1 Acdo.

Inmuebles Desarrollados Eclo S.A. de C.V. Vs. Hernández Hernández Elisa. Cnpcyf - Especial de Arrendamiento Oral Núm. Exp. 1372/2026, Térm. de Etapa Sistema de Audiencias y Envío a Etapa de Ejecución. 1 Acdo.

Jarquín Ordaz María Vs. Salinas Montalvo Brandon Eduardo. Cnpcyf - Especial de Arrendamiento Oral Núm. Exp. 1048/2026, Cita. 1 Acdo.

López Damián Antonio Vs. Zamora Huerta Juana Fabiola. Cnpcyf - Especial de Arrendamiento Oral Núm. Exp. 776/2025, Acta Circunstanciada. 1 Acdo.

Ransanz Mariño Rufino Vs. Vargas Rosales Jorge Alberto y González Meneses Rubén Jorge. Cnpcyf - Especial de Arrendamiento Oral Núm. Exp. 909/2025, Ratificar Convenio. 1 Acdo.

Rodríguez Rodríguez Martha Beatriz Vs. Calderón Sánchez Karla Raquel y Sánchez Onofre María Dominga. Cnpcyf - Especial de Arrendamiento Oral Núm. Exp. 4192/2025, Tramite. 1 Acdo.

JUEZ ÉRIKA SOTO RAMÍREZ
ACUERDOS DEL 2 DE JULIO DEL 2026

Badillo Muñoz Elodia Vs. Franco Sánchez Brenda Jazmín. Cnpcyf - Solicitudes de Ejecc. de Convenios de Arrendamiento Núm. Exp. 4785/2026, Desechamiento. 1 Acdo.

Banco Mercantil del Norte Sa Institución de Banca Múltiple Grupo Financiero Banorte Vs. Arcos Álvarez José Alberto. Cnpcyf - Especial Hipotecario Oral Núm. Exp. 6542/2025, Una Vez que Transcurra el Plazo. 1 Acdo.

Baranda Serrano Marcela Eugenia y Baranda Serrano Martha Silvia Vs. Chanona y Castillejos Ana María y Quien También Acostumbra a Usar Los Nombres de Ana María Chanona Castillejos y-o. Ana María Chanona Castillejos de Poblanno y Poblanno González César. Cnpcyf - Especial Hipotecario Oral Núm. Exp. 285/2026, Acta Mínima. 1 Acdo.

López López Josefina Vs. Fernández Salazar Dulce María y Ortega Romo Ignacio. Cnpcyf - Especial de Arrendamiento Oral Núm. Exp. 653/2025, Envío a Ejecc. por Convenio. 1 Acdo.

Martínez Bribiesca Alejandro Vs. Pineda Castillón Karla Artemisa y Mata Vega Gustavo. Cnpcyf - Especial de Arrendamiento Oral Núm. Exp. 60/2024, Certificación de Comparecencia. 2 Acdos.

Mendoza Ramos Shirley Vs. Isol Baños Tammie Lee. Cnpcyf - Especial de Arrendamiento Oral Núm. Exp. 5869/2025, Certificación Correo Radicación Demandada. 2 Acdos.

Monroy Hernández Adriana Noemí Vs. Sánchez de la Peña Margarita. Cnpcyf - Especial de Arrendamiento Oral Núm. Exp. 6895/2025, Certificación Correo Fecha Aud. Actor. 1 Acdo.

JUEZ EDMUNDO VÁSQUEZ MARTÍNEZ
ACUERDOS DEL 2 DE JULIO DEL 2026

Aguilar Sánchez Mario Alberto Vs. Gómez González Ernesto y Vidal Morales Leticia Catalina. Cnpcyf - Especial de Arrendamiento Oral Núm. Exp. 2601/2025, Cita. 1 Acdo.

Banco Santander México Sa Institución de Banca Múltiple Grupo Financiero Santander México Vs. Grimaldo Salinas Jonathan. Cnpcyf - Especial Hipotecario Oral Núm. Exp. 1025/2025, Fecha Aud. Cumplimiento. 1 Acdo.

Banco Santander México Sociedad Anónima Institución de Banca Múltiple Grupo Financiero Santander México Vs. Ramírez Juárez Jorge Demetrio y Osorio Cruz María de Lourdes Vs. HSBC México, Sociedad Anónima, Institución de Banca Múltiple, Grupo Financiero HSBC. Cnpcyf - Especial Hipotecario Oral Núm. Exp. 3512/2025, Notif. Personal a HSBC. 1 Acdo.

BBVA México Sa Institución de Banca Múltiple, Grupo Financiero BBVA México Vs. Galán Rodríguez María Fernanda. Cnpcyf - Especial Hipotecario Oral Núm. Exp. 3292/2025, Fecha Aud. Cumplimiento. 1 Acdo.

García Garrido Pablo Vs. Lara Vázquez Alex Franciasco. Cnpcyf - Especial Hipotecario Oral Núm. Exp. 2775/2025, Niega Suspensión. 1 Acdo.

Labastida Pérez David Vs. García Hernández Juan. Cnpcyf - Especial de Arrendamiento Oral Núm. Exp. 7060/2025, Certificación. 1 Acdo.

Martín del Campo Vázquez Ernesto Vs. Mansa Mantenimiento Integral S.A. de C.V. Cnpcyf - Especial de Arrendamiento Oral Núm. Exp. 4413/2025, Comparecencia. 1 Acdo.

Maxcapital Intercontinental Sociedad Anónima Promotora de Inversión de Capital Variable Sociedad Financiera de Objeto Múltiple Entidad No Regulada Vs. Tu Mente Sana Especialistas de la Salud Mental Asociación Civil y Martínez Guillén Mariana. Cnpcyf - Especial Hipotecario Oral Núm. Exp. 3405/2025, Se Admite Inc. de Liquidación. 1 Acdo.

Miranda Alfeiran María Elena Vs. Bandala Pensado Gabino. Cnpcyf - Especial de Arrendamiento Oral Núm. Exp. 1881/2025, Certificación Correo Radicación Actor. 1 Acdo.

Mora Vieyra Beatriz Elisa Vs. Gutiérrez González Laura Armida. Cnpcyf - Especial de Arrendamiento Oral Núm. Exp. 1113/2025, Certicicación de Comparecencia de Entrega de Llaves Con Vista. 1 Acdo.

Omaña Pulido María Judith Vs. Rodríguez Ramírez Alfonso y Ramírez Robledo Andrea Ernestina. Cnpcyf - Especial de Arrendamiento Oral Núm. Exp. 5335/2025, Radicación. 2 Acdos.

Sánchez González Ricardo Vs. Ruíz Mezo Octavio. Cnpcyf - Especial de Arrendamiento Oral Núm. Exp. 6491/2025, Mi Tribunal- Ejecutante. 2 Acdos.

Del Río Luyando Elodia Vs. Zepeda Cuevas Martín. Cnpcyf - Especial de Arrendamiento Oral Núm. Exp. 776/2026, Correos Radicación. 1 Acdo.

SENTENCIA

Scotiabank Inverlat Sa Institución de Banca Múltiple Grupo Financiero Scotiabank Inverlat Vs. Peña Díaz Rodolfo Diego. Cnpcyf - Especial Hipotecario Oral Sent. Interl. de Inc. de Liquidación de Intereses Ordinarios 1 Núm. Exp. 5461/2025,

JUEZ ARTURO OLVERA ÁLVAREZ
ACUERDOS DEL 2 DE JULIO DEL 2026

Abascal Meza Arturo y Everardo Vera María Edilia y Quien También Utiliza el Nombre de Edilia María Everardo Vera y Abascal Everardo Erick y Abascal Meza María de Lourdes y Durán Abascal Ana Carla y Durán Abascal Luis Alejandro y Abascal Everardo José Luis Vs. Velarde Muro Alberto Epigmenio. Cnpcyf - Especial de Arrendamiento Oral Núm. Exp. 6772/2025, Se Agenda Audiencia. 1 Acdo.

Banco Nacional de México Sa Integrante del Grupo Financiero Banamex Vs. Torres Gallegos Carlos y Gallegos Navarrete Angelina y Torres Salazar Raúl su Sucesión Vs. Seguros Banamex S.A. de C.V. Integrante del Grupo Financiero Banamex. Cnpcyf - Especial Hipotecario Oral Núm. Exp. 3178/2025, Certificación Correo Fecha Aud. Tercero Llamado a Juicio. 3 Acdos.

Calderón Beltrán Rosario Vs. Osorio Rivera Rosa de Guadalupe. Cnpcyf - Especial de Arrendamiento Oral Núm. Exp. 1174/2026, Certificación Correos Audiencia. 1 Acdo.

Canto Chac Saturnino Manuel Vs. Banco Nacional de México S.A. y Trans Unión de México, S.A. S. I. C. Cnpcyf - Especial Hipotecario Oral Núm. Exp. 5234/2025, Pasa a Interlocutoria. 1 Acdo.

Contreras Mendoza Marcelina Vs. Ortiz Salas Norma Ivonne y Ortiz Suárez Jorge. Cnpcyf - Especial de Arrendamiento Oral Núm. Exp. 4746/2025, Agreguese. 1 Acdo.

Corona Belmont Ignacio Vs. Zertuche Monroy Oswaldo. Cnpcyf - Especial de Arrendamiento Oral Núm. Exp. 81/2026, Acta Minima. 2 Acdos.

Dagdug Kalife Alfredo Vs. Sánchez Suárez Tanya Iveth y Familiar Garcés Carlos. Cnpcyf - Especial de Arrendamiento Oral Núm. Exp. 120/2025, Agreguese. 1 Acdo.

SOLO CONSULTA
SOLO CONSULTA
SOLO CONSULTA

Enríquez Ochoa Eleonora Margarita Vs. Mejía Espinosa Jonathan Omar y Mejía Olvera Eduardo. Cnpcyf - Especial de Arrendamiento Oral Núm. Exp. 6703/2025, Se Proporcionan. 1 Acdo.
Estela Hernández Miriam Vs. Pérez Soria Norma y Pérez Soria Omar Eduardo. Cnpcyf - Especial de Arrendamiento Oral Núm. Exp. 4289/2025, Dos Actas Circunstanciadas. 1 Acdo.
Inmobiliaria Arlex, S.A. de C.V. Vs. López Martín Eduardo. Cnpcyf - Especial de Arrendamiento Oral Núm. Exp. 1655/2026, Puesta a Disposición. 1 Acdo.
Jáuregui Plata Hugo Alfredo Vs. Rojas Santillán Sara. Cnpcyf - Especial de Arrendamiento Oral Núm. Exp. 2381/2025, Nueva Cuenta. 1 Acdo.
Marxma S.A. de C.V. Vs. de la Rosa Solís Gilberto y Solís Burgoa Frida. Cnpcyf - Especial de Arrendamiento Oral Núm. Exp. 5444/2025, No Ha Lugar. 1 Acdo.
Orue Tenorio Esperanza Vs. Álvarez Pascual Primo. Cnpcyf - Especial de Arrendamiento Oral Núm. Exp. 4184/2025, Certificación Correo Fecha Aud. Demandado. 2 Acdos.
Rodríguez Elizalde Alfonso Vs. Ramírez Velázquez Juan y García Ramírez Ángela. Cnpcyf - Especial de Arrendamiento Oral Núm. Exp. 3779/2025, Vista. 1 Acdo.

UNIDAD DE GESTIÓN JUDICIAL TIPO 2 MATERIA FAMILIAR ETAPA POSTULATORIA NÚMERO 1

JUEZ JOSÉ ANTONIO NAVARRETE HERNÁNDEZ
ACUERDOS DEL 2 DE JULIO DEL 2026

Agustín Raygoza Carlos Manuel Vs. Hernández Padrón Mónica. Cnpcyf - Guarda y Custodia Núm. Exp. 6595/2026, S/T. 1 Acdo.
Aldeco Ramírez René Vs. Sierra Macay Daniela Bethzabe. Cnpcyf - Guarda y Custodia Núm. Exp. 1366/2026, Sin Diligenciar / Se. 1 Acdo.
Álvarez Chávez Denise Vs. López Pérez Óscar Daniel. Cnpcyf - Alimentos Núm. Exp. 7053/2026, Se Niega Seguimineto B. 1 Acdo.
Arenas Ramírez María de Los Ángeles Vs. Ramírez Ortega Bruno Gerardo. Cnpcyf - Alimentos Núm. Exp. 3931/2026, S/T Vista. 1 Acdo.
Arteaga Campos Emilia Vs. S N S N Vs. López Arteaga Eleazar y López Arteaga Blanca Estela. Cnpcyf - Juris. Voluntaria para Identidad de Persona Núm. Exp. 6166/2025, Sin Diligenciar / Se. 1 Acdo.
Avendaño Baltazar Stephany Vs. Flores Esquivel Juan Carlos. Cnpcyf - Alimentos Núm. Exp. 2357/2026, S/T (Amparo). 1 Acdo.
Becerril Fonseca Kenia Natzallany Vs. García Betancourt Cristian Manuel. Cnpcyf - Guarda y Custodia Núm. Exp. 13842/2025, S/T Vista. 1 Acdo.
Campos Olguín Itzayana Montserrat Vs. Sánchez Hernández Osmar. Cnpcyf - Alimentos Núm. Exp. 4378/2026, S/T Autr. Parte Actora. 1 Acdo.
Carballo Figueroa Magdalena Vs. Gallardo Espinosa Raúl Martín. Cnpcyf - Alimentos Núm. Exp. 4766/2026, Prevención. 1 Acdo.
Cristóbal Fierro Sharon Amairani Vs. Cristóbal Lucas Iván. Cnpcyf - Guarda y Custodia Núm. Exp. 4427/2026, 1 Acdo.
Cruz Vázquez Ithan Alberto Vs. Villanueva Urrutia Silvia Amairany. Cnpcyf - Régimen de Convivencias Núm. Exp. 2950/2026, Dada. 1 Acdo.
Díaz Falcón Brenda Vs. Porfirio Guillén Juan Carlos. Cnpcyf - Alimentos Núm. Exp. 5095/2026, Admisión y Turno. 1 Acdo.
Filoteo Mejía Anabel Vs. Valdés Peña José Antonio. Cnpcyf - Alimentos Núm. Exp. 1549/2026, Informe. 1 Acdo.
Flores Ayala Alma Delia Vs. Pineda Peña Raúl. Cnpcyf - Alimentos Núm. Exp. 8021/2026, Desechamiento. 1 Acdo.
González Contreras Martha Vs. Ocampo Mujica Jacob. Cnpcyf - Guarda y Custodia Núm. Exp. 2076/2026, S/T. 1 Acdo.
Hernández García Cristian Andrés Vs. Ríos Robles Brenda. Cnpcyf - Guarda y Custodia Núm. Exp. 1846/2026, Cedula de Not++Emplazamiento+++Turno+++B. 2 Acdos.
Luna Zárraga Liliana Michaelle Vs. Garduño López Bernabé Fernando. Cnpcyf - Guarda y Custodia Núm. Exp. 8919/2025, Envio de Exh. Turno Se. 1 Acdo.
Mancera Reséndiz Mariana Vs. Escuadra González Adrián Axel. Cnpcyf - Guarda y Custodia Núm. Exp. 2617/2026, Razon Actuarial Sin Diligencia++++B. 1 Acdo.
Martínez García Iván Vs. Álvarez Melquiades Érika Maribel. Cnpcyf - Alimentos Núm. Exp. 3361/2026, Dada. 1 Acdo.
Morales Molina Aranza Vs. López Aguilera Aldo Iván. Cnpcyf - Alimentos Núm. Exp. 5578/2026, Dada. 1 Acdo.
Ortega García Mirna Georgina Vs. García Barranco Rigoberto. Cnpcyf - Alimentos Núm. Exp. 4329/2025, Manifestaciones / Se. 1 Acdo.
Palma Martínez Edgar Vs. Moreno García Victoria Alejandra. Cnpcyf - Guarda y Custodia Núm. Exp. 4708/2026, 1 Acdo.
Pasindo Pérez Xóchitl Aline Vs. Martínez Pérez José Luis. Cnpcyf - Alimentos Núm. Exp. 8142/2025, Nueva Ced. B. 1 Acdo.
Pérez Trujillo Violeta Anahi Vs. Sánchez González Donovan Alexis. Cnpcyf - Alimentos Núm. Exp. 5143/2026, Admisión y Turno. 1 Acdo.
Quevedo Hernández Arely Vs. Benítez Cortez Emanuel. Cnpcyf - Alimentos Núm. Exp. 8770/2026, S/T. 1 Acdo.
Ramírez Arroyo Andrea Vs. Osorio Hernández Edmundo David. Cnpcyf - Guarda y Custodia Núm. Exp. 5622/2025, S/T Autr. Sistema Abogado Parte Actora. 1 Acdo.
Ramírez Mendoza Kenia Anahi Vs. González Gutiérrez Francisco Javier. Cnpcyf - Alimentos Núm. Exp. 1734/2026, S/T Autr. Abogada Parte Actora. 1 Acdo.
Reyes Almazán Aline Giovana Vs. Aldama Luis Antonio. Cnpcyf - Alimentos Núm. Exp. 7081/2025, Acceso++Ber. 1 Acdo.
Rosas Miñón Aranzazu Yasiri Vs. Cuevas Neri Luis Eduardo. Cnpcyf - Alimentos Núm. Exp. 8881/2026, C/T. 1 Acdo.
Salas García Litzahaya Tzitzintly Vs. Ojeda Santillán Rodrigo. Cnpcyf - Alimentos Núm. Exp. 4772/2026, Desechamiento. 1 Acdo.
Sánchez Vidal Francisco Javier Vs. Rosano Mayorga Karla Patricia. Cnpcyf - Régimen de Convivencias Núm. Exp. 15123/2025, S/T. 1 Acdo.
Sandoval Lara Jesús Erick Vs. Álvarez Conde Eleanee Yadira. Cnpcyf - Guarda y Custodia Núm. Exp. 7524/2026, Admisión+++Turno+++B. 1 Acdo.
Santana Hernández Emmanuel Vs. Yáñez Chavarría Viviana. Cnpcyf - Régimen de Convivencias Núm. Exp. 12890/2025, Notif Reconv - Cómputo. 1 Acdo.
Valencia Bárcenas José Miguel Vs. Orencio Duarte Eva María. Cnpcyf - Régimen de Convivencias Núm. Exp. 11742/2025, Se Autoriza Seguimiento Actor. 1 Acdo.
Valencia Quiroz Juan Salvador Vs. Gerónimo Jiménez Liliana. Cnpcyf - Guarda y Custodia Núm. Exp. 7802/2025, Cuenta Bancaria de la Parte Actora++++B. 1 Acdo.
Vázquez Cruz Andrea Vs. Mendoza Ballesteros Alfonso. Cnpcyf - Guarda y Custodia Núm. Exp. 9399/2025, ++++Auto++++B+++++. 1 Acdo.
NO PUBLICADOS
Agüero Herrera Axl Daniela Vs. Placencia Mondragón Alejandro. Cnpcyf - Violencia Familiar Núm. Exp. 5214/2026, Auto Desecha. 1 Acdo.

JUEZ ONÉSIMO LUGO GODÍNEZ
ACUERDOS DEL 2 DE JULIO DEL 2026

Agustín Becerra Rosa María Vs. Ramírez Escobedo Edgar Fernando. Cnpcyf - Alimentos Núm. Exp. 8802/2026, T/Se Auto Admite. 1 Acdo.
Avendaño Carrera Minerva Vs. Cruz Zaragoza Azarias. Cnpcyf - Alimentos Núm. Exp. 5808/2026, Dada. 2 Acdos.
Ávila Sandoval América Jéssica Vs. Calderón Bautista David Alejandro. Cnpcyf - Alimentos Núm. Exp. 5061/2026, S/T. 1 Acdo.
Bastida Badillo Frida Fernanda Vs. Bastida Coquis Raúl. Cnpcyf - Alimentos Núm. Exp. 1496/2026, Cedula de Not. +++Emplazamiento+++Turno+++B. 1 Acdo.
Bazán Domínguez Melissa Vs. Zúñiga Hernández Carlos. Cnpcyf - Alimentos Núm. Exp. 6081/2026, Flujo. 1 Acdo.
Castañeda Rodríguez Ana Karen Vs. Narciso Eliel Rojas Peláez. Cnpcyf - Guarda y Custodia Núm. Exp. 5857/2026, Dada. 1 Acdo.
Cervantes Durán Ignacio Geovanny Vs. Cervantes González Paul Geovanny. Cnpcyf - Alimentos Núm. Exp. 14742/2025, Nueva Cedula / Turno Se. 1 Acdo.
Chew López Ricardo Vs. Martí Castro Carolina. Cnpcyf - Guarda y Custodia Núm. Exp. 3627/2026, ++++Contestación de Demanda+++Recomven Cion+++Turno+++B++++. 2 Acdos.
Colín Colín Adriana Vs. Aguilar Ruíz Luis Enrique. Cnpcyf - Alimentos Núm. Exp. 4943/2026, S/T. 1 Acdo.
Cristóbal Villegas Georgina y Calderón Cristóbal Juan Pablo Vs. Calderón García Ricardo. Cnpcyf - Alimentos Núm. Exp. 3525/2026, Adm. Dem. Turno Se. 1 Acdo.
Cruz Monarez Fernando Vs. Ceballo Salcedo María Karina. Cnpcyf - Guarda y Custodia Núm. Exp. 2717/2026, Raz Act Empla++Ber. 1 Acdo.
Cuéllar Mudano Jesús Vs. Hernández Mejía Jéssica Carolina. Cnpcyf - Alimentos Núm. Exp. 3549/2026, S/T. 1 Acdo.
Cuevas Alcocer Gabriel Vs. Casarrubias Ramírez Petra. Cnpcyf - Violencia Familiar Núm. Exp. 11806/2025, Dada Turno+Ber. 1 Acdo.

SOLO CONSULTA

Flores Caballero Fany Itzel Vs. Martínez López Alejandro. Cnpcyf - Alimentos Núm. Exp. 8814/2026, T/Auto Admite. 1 Acdo.
Flores Miravete Lissete Vs. Enríquez Smith Raúl. Cnpcyf - Alimentos Núm. Exp. 3748/2026, S/T. 1 Acdo.
Flores Portillo Aglae Vs. Mateo Trejo Marcos. Cnpcyf - Alimentos Núm. Exp. 11323/2025, S/T Exc y Def. 2 Acdos.
Franco Cruz Ulises Javier Vs. Escobar Castañeda Elizabeth. Cnpcyf - Régimen de Convivencias Núm. Exp. 7228/2025, 1 Acdo.
García Audelo Guadalupe Vs. González Flores Alejandro. Cnpcyf - Alimentos Núm. Exp. 8229/2026, C / T. 1 Acdo.
García Romero Lesly Morelia Vs. Reyes Salazar Daniel. Cnpcyf - Alimentos Núm. Exp. 8844/2026, Admisión Se Turno. 1 Acdo.
Gómez Sujo Meily Vs. García López Orlando. Cnpcyf - Alimentos Núm. Exp. 7395/2025, Deberá. 2 Acdos.
González Fajardo Monserrt Amairani Vs. Hernández Yllescas Cristian Uriel. Cnpcyf - Alimentos Núm. Exp. 7147/2025, S/T. 1 Acdo.
González Moreno Zaira Samyra Vs. Sánchez Sánchez Fabián. Cnpcyf - Guarda y Custodia Núm. Exp. 797/2025, Contesta Reconvencion. 3 Acdos.
Guerrero Vega Andrea Vs. Romero Hernández Luis Ángel. Cnpcyf - Alimentos Núm. Exp. 2338/2026, C/T. 1 Acdo.
Guzmán Rendón Erendira Mirosalava Vs. Rivera Cardoso Brayan. Cnpcyf - Alimentos Núm. Exp. 8120/2026, Mi Tribunal. 1 Acdo.
Hernández Acosta Luisa Fernanda Vs. Rodríguez Aguilar Juan Pablo. Cnpcyf - Alimentos Núm. Exp. 2582/2026, S/T. 1 Acdo.
Hernández Rocha José Eduardo Vs. García Cortés Verónica Astrid. Cnpcyf - Guarda y Custodia Núm. Exp. 8840/2026, Desechamiento++++B. 1 Acdo.
Hernández Santana Karla Viviana Vs. Gutiérrez Gómez Jesús Ashlam. Cnpcyf - Alimentos Núm. Exp. 7950/2025, Dada Cuenta. 1 Acdo.
Herrera Pérez Guadalupe Vs. Trejo Bautista Noemí y Rosete Rodríguez Mario y Rosete Trejo Valeria Stefani y Rosete Trejo Héctor Arturo. Cnpcyf - Violencia Familiar Núm. Exp. 1539/2026, 3 Acdos.
Juárez Nava Chendel Danae Vs. Sánchez Becerril Alejandro. Cnpcyf - Alimentos Núm. Exp. 7983/2026, S/T. 1 Acdo.
León Alcántara Juan Carlos Vs. León Garduño Juan Carlos. Cnpcyf - Alimentos Núm. Exp. 8829/2026, Auto Desecha. 1 Acdo.
Licóna Félix Axel Norberto Vs. Licóna Muñoz Juan Pablo. Cnpcyf - Alimentos Núm. Exp. 8752/2026, C/T. 1 Acdo.
Lozano Monroy Marisol Vs. González Diego Asunción. Cnpcyf - Alimentos Núm. Exp. 6933/2026, S/T. 1 Acdo.
Martínez Ávila Oliver Jhonatan Vs. Álvarez Prieto Lizbeth. Cnpcyf - Guarda y Custodia Núm. Exp. 6812/2026, Se Turno. 1 Acdo.
Martínez Bustos Esmeralda Rubí Vs. Gutiérrez Bustamante Fernando. Cnpcyf - Alimentos Núm. Exp. 13191/2025, S/T. 1 Acdo.
Martínez García Paulina Michelle Vs. Quintana González Miguel Ángel. Cnpcyf - Alimentos Núm. Exp. 8031/2026, C/T. 1 Acdo.
Mejía García Flor Griselda Vs. González Orozco Luis Ramón. Cnpcyf - Guarda y Custodia Núm. Exp. 718/2026, S/T. 1 Acdo.
Nieves Contreras Karen Vs. Rojo Espinosa Alan. Cnpcyf - Alimentos Núm. Exp. 5689/2026, S/T. 1 Acdo.
Ocampo Vidal Katia Jazmín Vs. Gómez Fernández Alejandro. Cnpcyf - Guarda y Custodia Núm. Exp. 76/2026, 1 Acdo.
Ortiz Ordóñez Jhoseph Vs. Guerrero Vera Alondra Gabriela. Cnpcyf - Guarda y Custodia Núm. Exp. 8106/2026, C/T. 1 Acdo.
Pérez Domínguez José Ángel y Martínez Garrido Lourdes Areli Vs. Juárez Peña Antonio Gabriel y Pérez Tirado Dulce Karina. Cnpcyf - Guarda y Custodia Núm. Exp. 8786/2026, Auto Previene. 1 Acdo.
Pérez Mundo María Teresa Arisbeth Vs. Torres López Oswaldo. Cnpcyf - Alimentos Núm. Exp. 3010/2025, Rebeldía. 1 Acdo.
Pool Alcalá Thania Lizeth Vs. Castillo Espinoza Uriel Antonio. Cnpcyf - Alimentos Núm. Exp. 5407/2026, Dada. 1 Acdo.
Reyes Martínez Samuel Vs. Jiménez Hernández Secia Paola. Cnpcyf - Guarda y Custodia Núm. Exp. 1660/2026, S/T. 1 Acdo.
Reyes Prieto Miguel Esteban Vs. Cerrillo Miranda Militza. Cnpcyf - Guarda y Custodia Núm. Exp. 8147/2025, Nueva Ced Turno++Ber. 1 Acdo.
Reynoso Pérez Eloísa Vs. Álvarez Beristain Michel. Cnpcyf - Guarda y Custodia Núm. Exp. 9792/2025, de Baja en Defensoria por Falta de Interes Procesal de la Actora. 1 Acdo.
Rodríguez González Damaris Vs. Mendoza Ruíz Igor. Cnpcyf - Alimentos Núm. Exp. 810/2026, S/T. 1 Acdo.
Rojas Mejía Roberto Carlos Vs. Fuentes Palacios Brenda Paola. Cnpcyf - Guarda y Custodia Núm. Exp. 8245/2026, C/T. 1 Acdo.
Rojas Montoya Guadalupe Vs. Sánchez Vargas Edwin Antonio. Cnpcyf - Alimentos Núm. Exp. 8778/2026, C/T. 1 Acdo.
Rojas Roa Karen Vs. García Sánchez Daniel. Cnpcyf - Alimentos Núm. Exp. 6948/2026, Se Turno Autoriza Abogados. 1 Acdo.
Rosas Reynaga Nalleli Vs. Avilés Reyes Benigno. Cnpcyf - Alimentos Núm. Exp. 7341/2025, Deberá. 2 Acdos.
Santiago Guzmán Amairani Vs. Tobon López Josué. Cnpcyf - Alimentos Núm. Exp. 194/2026, Agregar / Se. 1 Acdo.
Telesforo García Juan Carlos Vs. Alquicira Reyes Arlette. Cnpcyf - Régimen de Convivencias Núm. Exp. 14553/2025, S/T. 1 Acdo.
Toledo Verde Erick Arturo Vs. Mendoza Estrada Evelyn Monserrat. Cnpcyf - Régimen de Convivencias Núm. Exp. 579/2026, Notif Reconv++Ber. 2 Acdos.
Valencia Franco Fernando Vs. Jiménez Noriega Gloria Ireri. Cnpcyf - Régimen de Convivencias Núm. Exp. 2546/2026, C/T. 1 Acdo.
Valenzo Hernández Pablo Alberto Vs. Cobos Torres Jhoana Arleth. Cnpcyf - Guarda y Custodia Núm. Exp. 1010/2026, Contestacion. 1 Acdo.
Villalobos Casales Alondra Vs. Martínez Jiménez Luis Gerardo. Cnpcyf - Alimentos Núm. Exp. 4841/2026, C/T. 1 Acdo.
Del Valle Duque Leslie Ariadnne Vs. Vergara Martínez Daniel. Cnpcyf - Alimentos Núm. Exp. 5786/2026, S/T. 1 Acdo.
NO PUBLICADOS
Chávez Torres Natalia Valeria Vs. Hernández Rosas José. Cnpcyf - Alimentos Núm. Exp. 7856/2026, Datos T. S Turno Se. 1 Acdo.

JUEZ TANIA CABEZAS SAN ROMÁN
ACUERDOS DEL 2 DE JULIO DEL 2026

Acuña Ruíz Leslie Vs. Díaz Bastien Marco Eduardo. Cnpcyf - Alimentos Núm. Exp. 1128/2025, 1 Acdo.
Alvarado López Nadia Vs. Lugo Lira Alfonso. Cnpcyf - Alimentos Núm. Exp. 316/2026, Contestacion, Vista a Las Partes S/T. 1 Acdo.
Ambriz Ramírez Daniela Anahi Vs. Antunez Trejo Jair Antonio. Cnpcyf - Alimentos Núm. Exp. 7032/2025, C/T. 1 Acdo.
Avilés Pineda Sandra Guadalupe Vs. Reyna Aguirre Carlos Santos. Cnpcyf - Alimentos Núm. Exp. 1775/2026, Adm. Dem. Turno Se. 1 Acdo.
González Yhmoff Delia Karinna Vs. Cabrera Romo Pablo. Cnpcyf - Alimentos Núm. Exp. 14493/2025, Informe Justificado B. 1 Acdo.
Hernández Huerta Felícitas Vs. Montes Palmas Pablo Germán. Cnpcyf - Alimentos Núm. Exp. 11417/2025, Oficio Nueva Cuenta / Turno Se. 1 Acdo.
Mateo Contreras Wendy Azlin Vs. García Aguilar Erasmo Gregorio. Cnpcyf - Alimentos Núm. Exp. 2236/2026, Admisorio. 1 Acdo.
Monroy González Rocío Anahy Vs. Trujillo Peralta Julio César. Cnpcyf - Guarda y Custodia Núm. Exp. 9103/2025, C / T. 2 Acdos.
Muñoz Barrón Norma Irene Vs. Rodríguez Chávez Alberto. Cnpcyf - Guarda y Custodia Núm. Exp. 6305/2026, Desechamiento. 1 Acdo.
Patrón Narváez Itzelle Dayana Vs. Ninguno Ninguno Ninguno. Cnpcyf - Juris. Voluntaria para Nombramiento de Personas Tutoras y Curadoras Núm. Exp. 2650/2026, Vista Mp. Turno. 1 Acdo.
Rivera Torres Francisco de Jesús Vs. Pérez González Karla Cecilia. Cnpcyf - Guarda y Custodia Núm. Exp. 8818/2025, S/T. 1 Acdo.
Salgado Rivera Elizabeth Vs. Ocon Camacho Juan Ramón. Cnpcyf - Alimentos Núm. Exp. 4960/2025, Desahoga Dmp Sin Pap. 1 Acdo.
Santiago Monreal Rosa María Vs. Álvarez Ocampo Irving. Cnpcyf - Alimentos Núm. Exp. 6375/2026, Firma Electrónica. 1 Acdo.
Velázquez Hernández Claudia Marisol Vs. Villaverde López José Luis. Cnpcyf - Guarda y Custodia Núm. Exp. 8062/2025, +Emplazamiento+B. 1 Acdo.

JUEZ CARLOS RAFAEL RUÍZ OLIVA
ACUERDOS DEL 2 DE JULIO DEL 2026

Aceves Morales Anais Vs. Escalona Zaragoza Omar Santiago Vs. Fiscalía General de Justicia de la Ciudad de México. Cnpcyf - Alimentos Núm. Exp. 14489/2025, +Vista+B. 1 Acdo.
Barrios Lojero Héctor Raúl Vs. Meneses Acero Zeltzin Odette. Cnpcyf - Régimen de Convivencias Núm. Exp. 8153/2026, Desechamiento, No Firma el Promovente, No Se Adjuntaron Documentos Base de la Acción. 1 Acdo.
Cabañas López Felipe Vs. Ruíz Rodríguez Rosalinda. Cnpcyf - Guarda y Custodia Núm. Exp. 359/2025, C/T. 1 Acdo.
Contreras Huerta Fernando Antonio Vs. Vivian Velazco Nadia Alin. Cnpcyf - Régimen de Convivencias Núm. Exp. 8079/2026, Régimen de Visitas un Menor, Turno Cedula. 1 Acdo.
Díaz Alcalá María Guadalupe Vs. Padrón Santiago Julio César. Cnpcyf - Alimentos Núm. Exp. 4805/2026, Autoriza Abogados. 3 Acdos.
Díaz Ibarra Alma Ivette Vs. Martínez Oliva Irwing Moisés. Cnpcyf - Alimentos Núm. Exp. 8757/2026, Alimentos para 2 Infancias, Girar Oficio de Descuento, Turno Cedula. 1 Acdo.

SOLO CONSULTA
SOLO CONSULTA
SOLO CONSULTA

Durán Pérez Saúl Vs. Miranda León Itzel. Cnpcyf - Guarda y Custodia Núm. Exp. 4364/2026, Dada. 1 Acdo.
Enríquez Cruz Alexia Ninibet Vs. Sánchez del Águila Jonathan Gerson. Cnpcyf - Alimentos Núm. Exp. 4068/2026, C/T Exh. 1 Acdo.
Gaona Santes Ángel Vs. Silvestre Venegas María Berenice. Cnpcyf - Régimen de Convivencias Núm. Exp. 8023/2026, Docum. Base de la Acción mal Digitalizado. 1 Acdo.
García Muciño Leonardo Vs. García Pabello José Margarito. Cnpcyf - Alimentos Núm. Exp. 9957/2025, Autoriza Abogados. 2 Acdos.
García Soto Cecilia Gabriela Vs. de Benito Garzon Noé Abraham. Cnpcyf - Alimentos Núm. Exp. 2359/2026, Adm. Dem. Turno Se. 1 Acdo.
García Soto Cecilia Gabriela Vs. de Benito Garzon Noé Abraham. Cnpcyf - Alimentos Núm. Exp. 6362/2026, Desechamiento++++B. 1 Acdo.
González Cruz Deyanira Guadalupe Vs. Viana García José Ramón. Cnpcyf - Alimentos Núm. Exp. 9871/2025, Oficio de Alimentos++++Turno+++++B. 1 Acdo.
González Tron Marcela Mariana Vs. Hernández Salazar Adrián. Cnpcyf - Alimentos Núm. Exp. 295/2026, C/T. 1 Acdo.
Hernández Silva Selene Mireya Vs. Espiridion Olvera Luis Enrique. Cnpcyf - Guarda y Custodia Núm. Exp. 727/2026, Admisorio, Emplazamiento, Fuente y Monto. 1 Acdo.
López Slager Denise Arlene Vs. Sánchez Sifuentes Javier. Cnpcyf - Alimentos Núm. Exp. 2676/2026, Desechamiento++++B. 1 Acdo.
Loyola Elizarrarás Ricardo Vs. Loyola Meléndez Diego Emilio y Loyola Meléndez Adriana. Cnpcyf - Alimentos Núm. Exp. 8608/2026, Admisión. 1 Acdo.
Luis Orozco Silvia Stephany Vs. Méndez Ruíz Joanzet. Cnpcyf - Alimentos Núm. Exp. 8587/2026, Desechamiento. 1 Acdo.
Martínez González Karina Vs. Cigala González Arturo Josafat. Cnpcyf - Alimentos Núm. Exp. 9977/2025, Sin Diligenciar / Se. 1 Acdo.
Martínez Rojas María Isabel Vs. Ramírez Velázquez Jorge Alonso. Cnpcyf - Juris. Voluntaria para Aprobación de Convn. Núm. Exp. 4462/2026, S/T. 1 Acdo.
Montiel García Rosa Elena Vs. Vieyra Sánchez Javier Alonso. Cnpcyf - Alimentos Núm. Exp. 268/2025, S/T (Amparo). 1 Acdo.
Montiel López Carlos Julián Vs. López Soto María Elizabeth. Cnpcyf - Alimentos Núm. Exp. 2428/2026, Auto Desecha. 1 Acdo.
Naranjo González Heriberto Donic Vs. Rodriguez Martínez Adriana Isabel. Cnpcyf - Guarda y Custodia Núm. Exp. 14483/2025, C/T. 1 Acdo.
Nieto Corona Fabiola Vs. Sánchez Serralde Israel. Cnpcyf - Alimentos Núm. Exp. 4926/2026, C/T. 1 Acdo.
Ortega Ramírez Ana Laura Vs. Mejía Rivero Gerardo. Cnpcyf - Guarda y Custodia Núm. Exp. 806/2026, Admis. Emplazam. Oficio de Descuento. 1 Acdo.
Pérez González Karla Cecilia Vs. Rivera Torres Francisco de Jesús. Cnpcyf - Guarda y Custodia Núm. Exp. 14686/2025, C/T. 1 Acdo.
Pérez Maya Leidy Elizabeth Vs. Ruíz Luna Jorge Esteban. Cnpcyf - Alimentos Núm. Exp. 2056/2026, T/Se Auto Admite. 1 Acdo.
Pérez Sánchez Marel Vs. Hernández Hernández Samuel Alejandro. Cnpcyf - Alimentos Núm. Exp. 9490/2025, Correo Electrónico y Número Telefónico+++Emplazamiento+++Turno+++B. 2 Acdos.
Ramírez Mota Velazco Nelly Vs. Pérez Collado Juan Ignacio. Cnpcyf - Violencia Familiar Núm. Exp. 3147/2026, Transferencia. 5 Acdos.
Reynoso Cruz Dulce Alejandra Vs. Martínez González Francisco Javier. Cnpcyf - Alimentos Núm. Exp. 1506/2026, S/T. 1 Acdo.
Reza Ortega Sergio Vs. Garibay Jurado Sharon. Cnpcyf - Régimen de Convivencias Núm. Exp. 8287/2026, Régimen de Vitas 2 Menores, Turno Cedula. 1 Acdo.
Ríos Quezada Leslie Ariadna Vs. Rocha Gómez José Roberto. Cnpcyf - Guarda y Custodia Núm. Exp. 13334/2025, Dada Nueva Cuenta / Se. 1 Acdo.
Rodríguez Reyes Rubén Vs. Macías Carrera María de Los Ángeles. Cnpcyf - Régimen de Convivencias Núm. Exp. 3880/2026, C/T. 1 Acdo.
Rodríguez del Valle Claudia Vs. González Jiménez José Eduardo. Cnpcyf - Guarda y Custodia Núm. Exp. 813/2026, Prevención Documentos Ilegibles y No Cargados Correctamente. 1 Acdo.
Ruíz Luciano Rosa Elena Vs. Cruz Hernández Roberto. Cnpcyf - Alimentos Núm. Exp. 8651/2026, Admisión. 1 Acdo.
Sánchez García María Paula Vs. Nehme Cantú Antonio Simón. Cnpcyf - Guarda y Custodia Núm. Exp. 796/2026, Admisorio, Emplazm. Cdmx, Medida Prov. Vista Requerimientos. 1 Acdo.
Suárez García América Jacqueline Vs. Gutiérrez Nájera José Gonzalo. Cnpcyf - Alimentos Núm. Exp. 8664/2026, Admisión. 1 Acdo.
Téllez Díaz Pedro Daniel Vs. Morales Verde Alma Gabriela. Cnpcyf - Guarda y Custodia Núm. Exp. 3111/2025, Manifestaciones / Se. 1 Acdo.
Vega Cuevas Mariana Ailleri Vs. Zúñiga Paredes Jonathan Ulises. Cnpcyf - Alimentos Núm. Exp. 8564/2026, Prevención. 1 Acdo.
Vergara Tavera Edgar Raúl Vs. Rodríguez Cruz Daniela. Cnpcyf - Guarda y Custodia Núm. Exp. 3424/2026, 2 Acdos.
De la Rosa Martínez Sergio Vs. de la Rosa Muñoz Jorge Alejandro. Cnpcyf - Alimentos Núm. Exp. 2029/2026, Desechamiento++++B. 1 Acdo.
De la Torre Rodríguez Paulo Elías Vs. Cruz Arenas Fabiola Adriana. Cnpcyf - Alimentos Núm. Exp. 8537/2026, Admisión Con Exhorto. 1 Acdo.

JUEZ JOSÉ LUIS ESQUIVEL ROMAN
ACUERDOS DEL 2 DE JULIO DEL 2026

Barranco Reyes Jesús Enrique Vs. García de Los Santos Brígida. Cnpcyf - Alimentos Núm. Exp. 2375/2026, Anexar Ofico T. S. 2 Acdos.
Chávez Magallón Lilizbet Vs. Padilla Espinosa Francisco Javier. Cnpcyf - Guarda y Custodia Núm. Exp. 3137/2026, ++++ Auto+++Turno+++B+++++. 1 Acdo.
Corona González Adrián Vs. No Aplica No Aplica No Aplica. Cnpcyf - Juris. Voluntaria para Identidad de Persona Núm. Exp. 3551/2026, T/Se Auto Admite. 1 Acdo.
Dueñas Benítez Gerardo Vs. Cruz Rodríguez Valeria Nahomi. Cnpcyf - Guarda y Custodia Núm. Exp. 4921/2026, S/T. 1 Acdo.
Frau Macías Paloma Vs. No Existe No Existe. Cnpcyf - Juris. Voluntaria para Identidad de Persona Núm. Exp. 14954/2025, Acceso++Ber. 1 Acdo.
García Bobadilla María Cristina y Portillo Molina Hugo Rogelio Vs. Mata Valencia Jaquelíne y Portillo García Hugo Rogelio. Cnpcyf - Régimen de Convivencias Núm. Exp. 7845/2026, Dada. 1 Acdo.
Garduño Jiménez Clara Vs. Ríos Padilla Carlos Alfredo. Cnpcyf - Alimentos Núm. Exp. 232/2026, Correo Electrónico, Número Telefónico y Autorizaciones+++++B. 2 Acdos.
Gómez Flores María Fernanda Vs. Ojeda Almazán Giovanni Antonio. Cnpcyf - Alimentos Núm. Exp. 8717/2026, T/Se Auto Admite. 1 Acdo.
González Ávila Carlos Alberto Vs. Cervantes Chávez Ximena Mishel. Cnpcyf - Guarda y Custodia Núm. Exp. 8015/2026, Dada. 1 Acdo.
López Moreno Tania Mishel Vs. Jasso Vera Ernesto. Cnpcyf - Alimentos Núm. Exp. 2146/2026, 2 Acdos.
Mandujano Hernández Ana Karen Vs. Huerta Jiménez José Fortino. Cnpcyf - Alimentos Núm. Exp. 7684/2026, Cita T. S. 1 Acdo.
Mc Givney Hernández Alondra Vs. Ayala Garduño Carlos. Cnpcyf - Régimen de Convivencias Núm. Exp. 1190/2026, 2 Acdos.
Meza Rodríguez Ingrid Vs. Ramírez Palacios Edgar. Cnpcyf - Guarda y Custodia Núm. Exp. 5760/2026, Se Turno. 1 Acdo.
Monroy Moya Laura Angélica Vs. Ambriz Alvarado Genaro. Cnpcyf - Guarda y Custodia Núm. Exp. 3944/2026, S/T. 1 Acdo.
Montes Juárez María de la Luz Vs. Garzon Ojeda Rodrigo Andrés. Cnpcyf - Alimentos Núm. Exp. 6153/2026, Dada. 1 Acdo.
Nájera Castañeda Karen Michel Vs. López Valdés Iván Daniel. Cnpcyf - Alimentos Núm. Exp. 2424/2026, 1 Acdo.
Navarro Zárate Adriana Vs. Palacios Velázquez Rodrigo. Cnpcyf - Alimentos Núm. Exp. 5931/2026, Informe++Ber. 3 Acdos.
Peralta Nolasco Lissette Amalia Vs. Guerrero Labastida Steven Roberto. Cnpcyf - Guarda y Custodia Núm. Exp. 10441/2025, Turno Cedula B. 1 Acdo.
Romero Ángeles Jaidt Kenai Vs. Sánchez Martínez Yazmín. Cnpcyf - Guarda y Custodia Núm. Exp. 2618/2026, +++++ Auto++++++B+++. 1 Acdo.
Romero Prado Angie Alexia Vs. Martínez Reyes Celic Kaled. Cnpcyf - Alimentos Núm. Exp. 4947/2026, S/T. 1 Acdo.
Rosales Jasso Vannia Coral Vs. Reyes González Juan David. Cnpcyf - Guarda y Custodia Núm. Exp. 3347/2026, 1 Acdo.
Valenzuela Velázquez Carol Yazmín Vs. Barroso Colín Fernando Lucio. Cnpcyf - Alimentos Núm. Exp. 12943/2025, +Fecha Ts+B. 1 Acdo.
Velázquez Cabello Adrián Vs. Machorro Hernández Karen. Cnpcyf - Régimen de Convivencias Núm. Exp. 6232/2025, Dada Nueva Cedula / Turno Se. 1 Acdo.

JUEZ LOURDES ESPARZA CASTILLO
ACUERDOS DEL 2 DE JULIO DEL 2026

Aguilar Arciniega Gerardo Antonio Vs. Rivas Díazsandi Daniela. Cnpcyf - Régimen de Convivencias Núm. Exp. 15140/2025, Contes Reconv++Ber. 1 Acdo.

SOLO CONSULTA
SOLO CONSULTA
SOLO CONSULTA

Álvarez García Laura Mónica Vs. Vargas Máximo Juan Carlos. Cnpcyf - Alimentos Núm. Exp. 8224/2026, 1 Acdo.
Arteaga Guzmán Marcos Tupac Vs. González Juárez Estephania. Cnpcyf - Régimen de Convivencias Núm. Exp. 1215/2026, Desh. Exc. Pen. Alim. Of. Turno Se. 1 Acdo.
Bahena Medina Omar Vs. Martínez Morales Claudia. Cnpcyf - Régimen de Convivencias Núm. Exp. 3006/2026, Admite Prueb. Superveniente. 1 Acdo.
Camacho Contreras Ángel Gabriel Vs. González Bermúdez Kenia Karina. Cnpcyf - Guarda y Custodia Núm. Exp. 13643/2025, Contest Reconv++Ber. 2 Acdos.
Castro Velázquez Alma Delia Vs. José Rosas Carlos. Cnpcyf - Guarda y Custodia Núm. Exp. 7795/2026, Dada. 1 Acdo.
Cruz Cruz Joselyn Vs. Manzanero Reyes Lázaro Diego. Cnpcyf - Guarda y Custodia Núm. Exp. 5633/2026, S/T Vista. 1 Acdo.
Cuffel No Aplica Olivier René Marc Vs. Villar Santa Ana Yanina Guadalupe. Cnpcyf - Régimen de Convivencias Núm. Exp. 5532/2026, 2 Acdos.
Díaz Ventura Diana Rebeca y y Ljmd. Cnpcyf - Juris. Voluntaria para Identidad de Persona Núm. Exp. 4418/2026, Nuevo Oficio Turno++Ber. 7 Acdos.
Esparza Muguiro Lourdes del Socorro Vs. Sordo Vial Eduardo. Cnpcyf - Alimentos Núm. Exp. 5686/2026, 2 Acdos.
Florez Valencia Daniela Vs. Villagrán Carpio Óscar. Cnpcyf - Alimentos Núm. Exp. 14398/2025, Sin Lugar Aclara. 1 Acdo.
García Garcés Dylan Vs. Miranda Ayala Yamily Itzayan. Cnpcyf - Guarda y Custodia Núm. Exp. 6869/2026, S/T Vista. 1 Acdo.
García González María del Carmen Vs. de Jesús Sánchez Guadalupe. Cnpcyf - Guarda y Custodia Núm. Exp. 4454/2026, 1 Acdo.
García Mejía Marcela Vs. Rodríguez Aguilar Martín de Jesús. Cnpcyf - Alimentos Núm. Exp. 8828/2026, Prevención B. 1 Acdo.
Guillén Rosado Lizeth Vs. Simancas Gatica Rubén. Cnpcyf - Alimentos Núm. Exp. 11119/2025, S/T. 1 Acdo.
Hernandes Giraldo María Fernanda Vs. Jimeno Fernández Andrés Mauricio. Cnpcyf - Alimentos Núm. Exp. 8788/2026, Ad. Dem. Turno Se. 1 Acdo.
Hernández García Andrea Vs. Guzmán Santos Fermín. Cnpcyf - Alimentos Núm. Exp. 8849/2026, T/Se Auto Admite. 1 Acdo.
Maciel Tinoco Luis Enrique Vs. Guillén Ávila Mayra Mixtzury. Cnpcyf - Guarda y Custodia Núm. Exp. 8025/2026, Dada. 1 Acdo.
Marcial González Diego Jesús Vs. Cadena Vieyra Yéssica Karen. Cnpcyf - Guarda y Custodia Núm. Exp. 5278/2026, Se Turno. 1 Acdo.
Martínez Alvarado Leonardo Vs. Álvarez Álvarez Karla Carolina. Cnpcyf - Régimen de Convivencias Núm. Exp. 7158/2026, S/T Vista. 1 Acdo.
Medina Aguilar Diana Patricia Vs. Saldaña Andrade Roberto y Zaragoza Aguilar María Irma. Cnpcyf - Guarda y Custodia Núm. Exp. 3259/2026, S/T. 1 Acdo.
Ornelas Ramírez Martha Fabiola Vs. Terrón González Jorge Enrique. Cnpcyf - Guarda y Custodia Núm. Exp. 4474/2026, Desahoga Excep y Defensas y Objecion. 1 Acdo.
Ortiz Martínez Rogelio Joel Vs. Becerril Pacheco Diana. Cnpcyf - Guarda y Custodia Núm. Exp. 5298/2026, Cedula Sin Diligenciar Vista B. 2 Acdos.
Pérez Ocotitla Katya Nicole Vs. Valle López Josué Michel. Cnpcyf - Alimentos Núm. Exp. 2221/2026, S/T Autr. Parte Actora. 1 Acdo.
Pérez Pérez Érika y Arana Pérez Keyla Jazmín Vs. Arana Juárez Sergio. Cnpcyf - Alimentos Núm. Exp. 2547/2026, Informe++Ber. 2 Acdos.
Romero González Mariana Vs. García Escobar Sinuhe Alonso. Cnpcyf - Alimentos Núm. Exp. 154/2026, Aclara. 1 Acdo.
Rubio Aranda Óscar Fernando Vs. González Mendoza Dayana. Cnpcyf - Guarda y Custodia Núm. Exp. 2695/2026, S/T. 4 Acdos.
Sánchez Mercado Alma Suhail Vs. Vargas Corona Elian Zaid. Cnpcyf - Alimentos Núm. Exp. 15256/2025, S/T Autr. Parte Demanda. 1 Acdo.
Silva del Ángel Enyida Magali Vs. Ledezma Ángeles Aldo Miguel. Cnpcyf - Alimentos Núm. Exp. 3013/2026, S/T. 1 Acdo.
Torres Pacheco Maranyeli Vs. Enríquez Espejo Salvador. Cnpcyf - Guarda y Custodia Núm. Exp. 6745/2026, Se Turno. 2 Acdos.
Trinidad Robles Yoali Zuzel Vs. Barajas Pérez Ángel Ali. Cnpcyf - Alimentos Núm. Exp. 1567/2026, S/T Computo. 1 Acdo.
Urquidez Rosas Jaseth Vs. Urquidez Avilés Raymundo. Cnpcyf - Alimentos Núm. Exp. 5587/2026, S/T Computo. 1 Acdo.
Vázquez Andrés Marcelo Vs. Cruz Ramírez Rosalinda. Cnpcyf - Guarda y Custodia Núm. Exp. 3089/2026, Certificación Manifest. 2 Acdos.
Villanueva de la Garza Lilia Vanesa Vs. Pérez Flores César Ulises. Cnpcyf - Alimentos Núm. Exp. 6785/2026, Raz Act Empl++Ber. 2 Acdos.
Zamudio Paramo Edith Cynthia Vs. García Dueñas Daniel de Jesús. Cnpcyf - Alimentos Núm. Exp. 568/2026, Cont- Dem y Excepciones y Defensas. 1 Acdo.

UNIDAD DE GESTIÓN JUDICIAL TIPO 2 MATERIA FAMILIAR ETAPA PRELIMINAR, JUICIO Y EJECUCIÓN NÚMERO 1

JUEZ MARTÍN RICARDO TORRES ÁLVAREZ
ACUERDOS DEL 2 DE JULIO DEL 2026

Arévalo Esquivel Alma Rosa Vs. Parra Aguilar Hugo Rafael. Cnpcyf - Alimentos Núm. Exp. 13277/2025, Cecofam Informa. 1 Acdo.
Birrueta Castellanos Jenny Marlene Vs. Soriano García Ricardo Uriel. Cnpcyf - Alimentos Núm. Exp. 4095/2025, Reagendar Audiencia. 1 Acdo.
Camargo Valenzuela María Mercedes Vs. Camargo Valenzuela María Mercedes. Cnpcyf - Juris. Voluntaria para Nombramiento de Personas Tutoras y Curadoras Núm. Exp. 866/2026, Se Requieren Datos Trabajo Social, y Médico. 1 Acdo.
García Melecio María Albina Vs. Placido García Alejandro. Cnpcyf - Alimentos Núm. Exp. 338/2026, Difiere Aud. Incomparecencia Demandado. 1 Acdo.
Guadarrama García Ilse Vs. Zapico García Rubén. Cnpcyf - Alimentos Núm. Exp. 6625/2025, Informe Trabajo Social. 1 Acdo.
Hernández Ramírez Adriana Michell Vs. Guerrero Rivera Edward Alexis. Cnpcyf - Alimentos Núm. Exp. 1631/2025, Uts Informa Fechas de Visita Domiciliaria. 1 Acdo.
Maldonado Espinoza Isabel Vs. No Hay No Hay Vs. Cortés Maldonado Alberto y Cortés Maldonado Tomás y Cortés Maldonado Adriana y Cortés Maldonado Verónica. Cnpcyf - Juris. Voluntaria para Nombramiento de Personas Tutoras y Curadoras Núm. Exp. 11090/2025, Acta Circunstanciada 4. 4 Acdos.
Nava Castillo María José Vs. Álvarez Hernández Jonathan. Cnpcyf - Alimentos Núm. Exp. 3851/2025, Requerimiento Fuente y Monto Ingresos Demandado. 1 Acdo.
Peña Venegas Xóchitl Noemí Vs. Herrera Martínez Jorge Alejandro. Cnpcyf - Alimentos Núm. Exp. 6457/2025, Actora Desahoga Requerimiento. 1 Acdo.
Ramírez Meza Karla Oyuki Vs. Bautista Guerrero Aquilino. Cnpcyf - Guarda y Custodia Núm. Exp. 3298/2025, Cierre Postulatoria. 1 Acdo.
Rodríguez Saldívar Jennifer Vs. Aranda Díaz Andrés. Cnpcyf - Alimentos Núm. Exp. 1715/2025, Requiere Domicilio. 1 Acdo.
Rosas Amador Gabriel Vs. Romero Galindo Karla Nalleli. Cnpcyf - Guarda y Custodia Núm. Exp. 8927/2025, Transita. 1 Acdo.
Sánchez Pedroza Itzel Margarita Vs. Arellano Hernández César David. Cnpcyf - Alimentos Núm. Exp. 6854/2025, Apelacion. 1 Acdo.
Vargas González Blanca Amairani Vs. Rodríguez Escobar Julio César. Cnpcyf - Alimentos Núm. Exp. 14885/2025, Informe de Bimbo. 1 Acdo.
De Luna Aguilar Ángel Eduardo Vs. Silva Romero Paola Lizeth. Cnpcyf - Régimen de Convivencias Núm. Exp. 7816/2025, Cierre Postulatoria. 1 Acdo.
NO PUBLICADOS
Acuña Colín Diego Andrés Vs. Tapia Cervantes Cynthia. Cnpcyf - Guarda y Custodia Núm. Exp. 5097/2025, 1 Acdo.

JUEZ JOSÉ JORGE CAZARES VIEYRA
ACUERDOS DEL 2 DE JULIO DEL 2026

Candia Luna Brayan Rodrigo Vs. Torres Guzmán Yestli Quetzalli. Cnpcyf - Régimen de Convivencias Núm. Exp. 2198/2025, 2 Acdos.
Garrido Armenta Dulce Verónica Vs. Cruz Martínez Arturo Bruno. Cnpcyf - Alimentos Núm. Exp. 8191/2025, Minuta de Oficio Diligenciada. 1 Acdo.
Hernández Cesáreo Gustavo Josué Vs. Merino Castillo Itzel. Cnpcyf - Régimen de Convivencias Núm. Exp. 6263/2025, Oficio X Comisario. 2 Acdos.
Navarro Carrilo Pamela Vs. Méndez Domínguez César Julián. Cnpcyf - Alimentos Núm. Exp. 6829/2025, Cierre Postulatoria. 1 Acdo.
Pérez Jiménez Luis Guillermo Vs. Ávila Luna Rocío Paulina. Cnpcyf - Guarda y Custodia Núm. Exp. 11432/2025, Mp. 1 Acdo.
Sánchez Chávez María Juana Leticia Vs. Olvera Sánchez Lizbeth Vanessa y Jiménez Galicia Fernando. Cnpcyf - Alimentos Núm. Exp. 5981/2025, Issste Informa. 1 Acdo.
Valle Escamilla Guadalupe Vs. López España Iván. Cnpcyf - Guarda y Custodia Núm. Exp. 14698/2025, Dada. 2 Acdos.
NO PUBLICADOS
González Castro Claudia Simonne Vs. Sandoval Rodríguez Jonas Sebastián. Cnpcyf - Guarda y Custodia Núm. Exp. 2733/2025, Estese a Lo Ordenado. 1 Acdo.

SOLO CONSULTA
SOLO CONSULTA
SOLO CONSULTA

JUEZ OLIMPIA BECERRA CARRILLO
ACUERDOS DEL 2 DE JULIO DEL 2026

Balderas Cruz Fernanda Daniela Vs. Ortiz Robledo Emilio. Cnpcyf - Guarda y Custodia Núm. Exp. 3869/2025, Difiere Audiencia. 1 Acdo.
Carcaño Medellín Eva Janisse Vs. Garduño Sánchez Marco Antonio. Cnpcyf - Régimen de Convivencias Núm. Exp. 12567/2025, Acdo. Apel. 2. 3 Acdos.
Esparza Palma Diana Karen Vs. García Gómez Gerardo. Cnpcyf - Alimentos Núm. Exp. 2503/2025, Informe Imss. 1 Acdo.
Sepúlveda Madrigal Lorena Vs. Xxx Xxx Xxx. Cnpcyf - Juris. Voluntaria para Autr. Judicial de Enajenación de Bienes de Nna Núm. Exp. 8545/2026, Estarse. 1 Acdo.
Valdéspino Pérez Miriam Margarita Vs. Juárez Ramos Sergio. Cnpcyf - Alimentos Núm. Exp. 11033/2025, Impone Multa. 1 Acdo.
De León Martínez Mahonri Vs. Ugalde Romero Nataly. Cnpcyf - Régimen de Convivencias Núm. Exp. 8678/2025, 1 Acdo.
NO PUBLICADOS
Camacho Saldaña Fabián Guadalupe Vs. Carmona Ortiz Claudia Michell. Cnpcyf - Régimen de Convivencias Núm. Exp. 1139/2025, Requerimiento de 1era Sala. 1 Acdo.
Lobera Jurado Blanca Estela Vs. Centeno Rojas Francisco Platini. Cnpcyf - Guarda y Custodia Núm. Exp. 11527/2025, Requerimiento de Pago de Pensiones Vencidas y No Pagadas. 1 Acdo.
SENTENCIA
Toledano Granados Silvia Pilar Vs. Xxxxxxxxx Na Xxxxxxxxxxx. Cnpcyf - Juris. Voluntaria para Nombramiento de Personas Tutoras y Curadoras Sent. Def. 1 Núm. Exp. 2905/2026,

JUEZ MARÍA LUISA VÁZQUEZ CERÓN
ACUERDOS DEL 2 DE JULIO DEL 2026

Ayala Campos Cecilia Vs. No Aplica No Aplica No Aplica. Cnpcyf - Juris. Voluntaria para Nombramiento de Personas Tutoras y Curadoras Núm. Exp. 4455/2026, S/T (Amparo). 1 Acdo.
Barragán Sosa Perla Nohemí Vs. López Bandera Luis Antonio. Cnpcyf - Guarda y Custodia Núm. Exp. 1553/2025, Informe de Intervención Psicologica. 2 Acdos.
Bautista Romano Viridiana Vs. Domínguez Díaz Jonathan Amauri. Cnpcyf - Guarda y Custodia Núm. Exp. 5074/2025, Programación Continuación Aud. de Juicio. 2 Acdos.
Delgadillo Álvarez Juan Carlos Vs. Hernández Galicia Miriam. Cnpcyf - Régimen de Convivencias Núm. Exp. 5664/2025, Acta Circunstanciada. 1 Acdo.
Escamilla Ortiz Alondra Vs. Chávez Sosa Marco Antonio. Cnpcyf - Alimentos Núm. Exp. 1221/2025, Programación Aud. Especial. 1 Acdo.
Gamez Becerra Alejandra Araceli Vs. González Hernández Ricardo Omar. Cnpcyf - Alimentos Núm. Exp. 2786/2026, Dada. 1 Acdo.
García Martínez Karina Ruth Vs. Sánchez Hernández Bryan Adrián. Cnpcyf - Guarda y Custodia Núm. Exp. 2492/2025, Datos Escuela. 2 Acdos.
González Cruz María Virginia Vs. Sánchez Guzmán Guillermo Iván. Cnpcyf - Alimentos Núm. Exp. 1788/2026, ++++Fin. de Etapa++++++B++++++. 1 Acdo.
González Villar Leidy Yumari Vs. Morales Carmona Juan Manuel. Cnpcyf - Guarda y Custodia Núm. Exp. 1325/2026, Desahoga Excepciones y Defensas++++Fin+++Ep+++++B. 1 Acdo.
Herrera López Norma Itzel Vs. Meneses Briones Fernando Vs. Distribuidora Hermanos Men- Bri 1. Cnpcyf - Guarda y Custodia Núm. Exp. 14317/2025, 2 Acdos.
López Arizmendi Claudia Mónica Vs. García Gómez Juan Carlos. Cnpcyf - Alimentos Núm. Exp. 1774/2026, Estarse. 1 Acdo.
Montiel López Violeta Elizabeth Vs. Montiel López Martha Nelly. Cnpcyf - Juris. Voluntaria para Nombramiento de Personas Tutoras y Curadoras Núm. Exp. 8570/2026, Transita. 1 Acdo.
Pérez Moreno Miguel Ángel Vs. Álvarez Gómez Silvia. Cnpcyf - Guarda y Custodia Núm. Exp. 237/2025, Contestación Agravios. 1 Acdo.
Pérez Muñoz Paulina Vs. Castillo Yáñez Felipe. Cnpcyf - Alimentos Núm. Exp. 6481/2025, Fecha Ts. 2 Acdos.
Plata de la Luz Stefany Vs. Robledo González Alejandro David. Cnpcyf - Guarda y Custodia Núm. Exp. 965/2025, Programación de Aud. y Turno. 1 Acdo.
Rivera Ramírez Alejandra Vs. Ordóñez Díaz David. Cnpcyf - Alimentos Núm. Exp. 13802/2025, Vista Demandado. 1 Acdo.
Rodríguez Moreno Juan Manuel Vs. Flores León Ángela. Cnpcyf - Guarda y Custodia Núm. Exp. 15070/2025, Dada Segunda Etapa. 1 Acdo.
Saavedra Rosas Pascual. Cnpcyf - Juris. Voluntaria para Nombramiento de Personas Tutoras y Curadoras Núm. Exp. 1852/2026, Requiere Certif. Médico. 1 Acdo.
Sánchez Merchan Yulissa Vs. Martínez Martínez Sergio Aldair. Cnpcyf - Alimentos Núm. Exp. 11677/2025, Cierre Postulatoria. 1 Acdo.
Sánchez Reyes Ana Patricia Vs. Monzon Zavala Luis Enrique. Cnpcyf - Alimentos Núm. Exp. 9691/2025, Transita. 1 Acdo.
Umaña Aguilar Nancy Ivonne Vs. Acevedo Rivera Andrés Omar. Cnpcyf - Alimentos Núm. Exp. 14498/2025, Transita. 1 Acdo.
Velasco Carrero Mónica Vs. Romero Osorio Fernando. Cnpcyf - Guarda y Custodia Núm. Exp. 9018/2025, Informe Incifo. 4 Acdos.
NO PUBLICADOS
Barragán Sosa Perla Nohemí Vs. López Bandera Luis Antonio. Cnpcyf - Guarda y Custodia Núm. Exp. 1553/2025, Requerimiento Al Demandado. 1 Acdo.
Basurto Ramírez Raúl Vs. Jaimes Cabrera Cecilia. Cnpcyf - Guarda y Custodia Núm. Exp. 845/2025, Fechas Cotejo de Dctos para Estudio de Trabajo Social. 1 Acdo.
Escudero Lara Diego Vs. Amador Camargo Tania Priscila. Cnpcyf - Guarda y Custodia Núm. Exp. 37/2025, Se Ordfena Girar Oficio a HSBC. 1 Acdo.
Ramírez Sandoval Karina Vs. González Rodríguez Miguel Ángel Iván. Cnpcyf - Alimentos Núm. Exp. 6259/2025, 1 Acdo.
Vázquez Pérez Layla Jovanna Vs. Noguera Viramontes Amauri Omar. Cnpcyf - Alimentos Núm. Exp. 3844/2025, Se Admite Prueb. Superveniente. 1 Acdo.
Zimbron Martínez Itzel Carolina Vs. Bustos Araujo Miguel Ángel. Cnpcyf - Alimentos Núm. Exp. 7299/2025, Reagendr Audiencia. 1 Acdo.

JUEZ JORGE RODRÍGUEZ MURILLO
ACUERDOS DEL 2 DE JULIO DEL 2026
SIN PUBLICACIÓN

JUEZ ÉRIKA MAGALI CORREA RIOFRIO
ACUERDOS DEL 2 DE JULIO DEL 2026

Aguilar Portillo Octavio Abelardo Vs. Xxxxx Xxxxx. Cnpcyf - Juris. Voluntaria para Nombramiento de Personas Tutoras y Curadoras Núm. Exp. 7311/2026, Autorizaciones. 1 Acdo.
Cuevas Rodríguez Karina Adaid Vs. Ávila Vallejo Eddy Kotolai. Cnpcyf - Guarda y Custodia Núm. Exp. 11708/2025, Dem. Da Cump. a Requerimiento. 1 Acdo.
Dzib Jasso Alejandro Vs. Rodríguez Domínguez Sinai. Cnpcyf - Régimen de Convivencias Núm. Exp. 8550/2025, Agrega. 1 Acdo.
Garduño Pacheco Hannah Paulina Vs. Garduño Sánchez Ulises Eduardo. Cnpcyf - Alimentos Núm. Exp. 10418/2025, Proporcione Dom. Particular del Demandado. 1 Acdo.
Lambre Rodrigo Vs. Lambre Barcellos Fernanda Vs. Mario Barcellos Denise. Cnpcyf - Juris. Voluntaria para Autr. Judicial de Enajenación de Bienes de Nna Núm. Exp. 13528/2025, Fecha de Aud. 1 Acdo.
Martínez Alpizar Ana Karla Vs. Medina Corella Bryan Abraham. Cnpcyf - Guarda y Custodia Núm. Exp. 13078/2025, Informe Sat. 1 Acdo.
Miguel Peralta Maricela Vs. Yáñez González Daniel. Cnpcyf - Guarda y Custodia Núm. Exp. 1578/2025, 2 Acdos.
Muñoz Martínez Viviana Vs. Luna Sánchez David. Cnpcyf - Alimentos Núm. Exp. 11938/2025, Se Designa Psicologo para Platica. 1 Acdo.
Peralta Serralde Danna Vs. Álvarez Buron Leonardo. Cnpcyf - Alimentos Núm. Exp. 1504/2025, Obligaciones de Crianza 414 y 447 Cc. 1 Acdo.
Perfecto Martínez Raguel Vs. Enríquez Díaz Andrés. Cnpcyf - Alimentos Núm. Exp. 1998/2025, Se Remite Estudio de Trabajo Social de la Actora. 2 Acdos.
Ramírez Herrera Yaneli Vs. Mendoza Nava Alejandro. Cnpcyf - Alimentos Núm. Exp. 1624/2025, Dvd de Audiencia. 1 Acdo.
Reyes Hervella Roxana Alicia Vs. Zenón Hernández Ricardo. Cnpcyf - Alimentos Núm. Exp. 12520/2025, 1 Acdo.
Reyes Peña Nancy Teresa Vs. Mendoza Nava Marvin. Cnpcyf - Alimentos Núm. Exp. 12439/2025, Preclusión del Dem. de Ts+++Fin+++Ep++++B. 1 Acdo.
Riuz Martínez Maricela Vs. Padilla Torres Antonio. Cnpcyf - Alimentos Núm. Exp. 9824/2025, Informe Ssc. 1 Acdo.
Rodríguez Álvarez Isis Estefany Vs. López González Dieter. Cnpcyf - Alimentos Núm. Exp. 6657/2025, Debera Estarse a la Pensión Alim. Prov. 2 Acdos.
Sevilla de León Óscar Jair Vs. Serna Quiroz Alexa Michelle. Cnpcyf - Régimen de Convivencias Núm. Exp. 9412/2025, Dem Exhibe Comrpobante de Pago de Pension. 1 Acdo.

SOLO CONSULTA
SOLO CONSULTA
SOLO CONSULTA

UNIDAD DE GESTIÓN JUDICIAL TIPO 2 MATERIA FAMILIAR ETAPA PRELIMINAR, JUICIO Y EJECUCIÓN NÚMERO 2

JUEZ ALEJANDRA SILVIA CORDERO NAVARRETE
ACUERDOS DEL 2 DE JULIO DEL 2026

Hidalgo Jiménez Diego Vs. Arenas Noria Yazmín. Cnpcyf - Régimen de Convivencias Núm. Exp. 2094/2025, Computo. 2 Acdos.
Janon Terrón Sofía Sara Gaby Vs. Terrón Escobar Susana. Cnpcyf - Juris. Voluntaria para Nombramiento de Personas Tutoras y Curadoras Núm. Exp. 1179/2025, Anotación Marginal en Atestado de Nacimiento. 1 Acdo.
Portocarrero Sanabria Fátima Rosario Vs. Zepeda Castro Giovanni. Cnpcyf - Guarda y Custodia Núm. Exp. 11594/2025, Oficio Trabajo Social. 1 Acdo.

JUEZ NORMA VALDEZ GARCÍA
ACUERDOS DEL 2 DE JULIO DEL 2026

Adame Vidales Claudia Edith Vs. Carrasco González Adolfo. Cnpcyf - Alimentos Núm. Exp. 4147/2025, Recepción de Dvd. 1 Acdo.
Avilés Herrera Roberto Vs. Avilés Ortega Roberto Vs. Ortega Higareda Juana Eugenia. Cnpcyf - Juris. Voluntaria para Aprobación de Convn. Núm. Exp. 10150/2025, Ced. Sin Diligenciar. 1 Acdo.
Díaz Cabrera Ángela Vs. Cornejo Murillo Rigoberto. Cnpcyf - Guarda y Custodia Núm. Exp. 3554/2025, Oficio Adicciones. 1 Acdo.
Márquez Estrada Sandra Vyaney Vs. Sancho González José Roberto. Cnpcyf - Guarda y Custodia Núm. Exp. 4943/2025, 1 Acdo.

JUEZ EDGAR ENRIQUE VASCONCELOS MARTÍNEZ DE LA VEGA
SIN PUBLICACIÓN

JUEZ CARLOS ENRIQUE SÁNCHEZ APARICIO
SIN PUBLICACIÓN

JUEZ CLAUDIA MARGARITA BARROSO GARCÍA
ACUERDOS DEL 2 DE JULIO DEL 2026

Cruz Gómez Michel Guadalupe Vs. Bautista Cervantes Esteban. Proced. Relativo a Lamvlv Núm. Exp. Lamvlv 8359/2026, 64/2026 Razon Actuarial Cambio de Núm. Exp. 1 Acdo.
Díaz de León Calderón Benjamín de Jesús Vs. Hernández Oceguera Reyna Elizabeth. Cnpcyf - Alimentos Núm. Exp. 2455/2025, Cecofam Inf. 1 Acdo.
Favila Mendoza Eduardo Antonio Vs. Barrón Guerra Susana. Cnpcyf - Alimentos Núm. Exp. 6471/2025, Desahoga Vista. 1 Acdo.
García García Mario Vs. Ninguno Niguno. Cnpcyf - Juris. Voluntaria para Nombramiento de Personas Tutoras y Curadoras Núm. Exp. 11829/2025, Se Transita a Etapa de Ejecución. 1 Acdo.
López Solís Alejandro Vs. Pérez Alejandre Eliana Beatriz. Cnpcyf - Guarda y Custodia Núm. Exp. 6980/2025, Cancela Estudio Socioeconomico. 1 Acdo.
Ramírez Jurado Gerardo Genaro Vs. Rico Juárez Emelyn Mariana. Cnpcyf - Régimen de Convivencias Núm. Exp. 4624/2025, Prevención. 1 Acdo.

JUEZ JUAN TAPIA MEJÍA
ACUERDOS DEL 2 DE JULIO DEL 2026

García Estrada María de Los Remedios Vs. Camacho Campos Armando. Cnpcyf - Alimentos Núm. Exp. 8326/2025, Radicación. 1 Acdo.
Iniestra Sánchez Erick y Graniel Román Uriel Vs. Montes Serna Karina Joselyn. Cnpcyf - Guarda y Custodia Núm. Exp. 2152/2025, Oficio Garantía Alimentaria. 1 Acdo.
Lezama Ruvalcaba Jorge Luis Vs. Becerril Rodríguez Paola Rocío. Cnpcyf - Guarda y Custodia Núm. Exp. 5952/2025, Radicación Etapa de Ejecución. 1 Acdo.
Valencia Ochoa Marlenne Hatziry Vs. Covarrubias Ledesma Gerardo Israel. Cnpcyf - Alimentos Núm. Exp. 6238/2025, Prevención para el Demandado. 1 Acdo.
Vega Cervantes Juan Carlos Vs. Rodríguez Salazar Paola Selene. Cnpcyf - Régimen de Convivencias Núm. Exp. 11573/2025, Radicación. 1 Acdo.

UNIDAD DE GESTIÓN JUDICIAL TIPO 2 DE EXHORTOS NÚMERO 1 EN MATERIA CIVIL

SUBDIRECTOR ERÉNDIRA LASCARI MUÑOZ
ACUERDOS DEL 2 DE JULIO DEL 2026

Abarca Jiménez Euardo Vs. Grupo Nacional Provincial S.A. B. Gnp. Ord. Civil Núm. Exp. 21539/2026, Emplazar. 1 Acdo.
Aldana Alfonso Hermenegildo Francisco Vs. Terán Leiton Sara María. Ord. Civil Núm. Exp. 2887/2026, Vista Con Razon Actuarial. 1 Acdo.
Alonso Nájera Alejandro Vs. Pandora Proyectos S.A. de C.V. Otros Núm. Exp. 21920/2026, 1 Acdo.
Anaya Rodríguez Alejandro y López Morales Regis Heberto Vs. Ramírez González Iván Mauricio. Otros Núm. Exp. 14668/2026, Vista Con Razon Actuarial. 1 Acdo.
Autofinanciamiento de Automóviles Monterrey Sociedad Anónima de Capital Varible Vs. Luna Torres Daniel y. Instituto de Seguridad Social para las Fuerzas Armadas. Ejecutivo Mercantil Núm. Exp. 21412/2026, Notificar. 1 Acdo.
Ayvi, S.A. de C.V. Vs. Pérez Domínguez Margarita. Ejecutivo Mercantil Núm. Exp. 5925/2026, Diligenciado; Devol. 1 Acdo.
Balderas de la Garza Jaime Vs. Banco Santander México S.A. I. B. M. Grupo Financiero Santander México antes Bamnca Serfín S.N.C. y Otros y. Autoconstrucción S.A. de C.V., por Conducto de su Sínd. Federico Manuel López Cárdenas. Otros Núm. Exp. 39710/2025, Vista Con Razon Actuarial. 1 Acdo.
Banco Santander México Sociedad Anónima Institución de Banca Múltiple Grupo Financiero Santander México Vs. Pantle Sánchez Domingo. Especial Hipotecario Núm. Exp. 21424/2026, Emplazar. 1 Acdo.
Banco Santander México, Sociedad Anónima, Institución de Banca Múltiple, Grupo Financiero Santander México Vs. Rangel Martínez Edgar Jakousi. Ejecutivo Mercantil Núm. Exp. 21936/2026, 1 Acdo.
BBVA México Sociedad Anónima Institución de Banca Múltiple Grupo Financiero BBVA México Vs. Martínez Díaz Rubén. Otros Núm. Exp. 39800/2025, Vista Con Razon Actuarial. 1 Acdo.
Beltrán Serrano Israel Vs. Camberos Palos Silvia y Otra y Jardón Palos Juana Enriqueta. Ejecutivo Mercantil Núm. Exp. 27247/2025, Diligenciado; Devol. 1 Acdo.
Bonilla Yunes Carlos Mario Vs. Rinconada Arroyo Bugambilias S.A. de C.V. y Instituto de Servicios Registrales y Catastrales del Estado de Morelos. Ord. Civil Núm. Exp. 21574/2026, Notificar. 1 Acdo.
Camarillo Hernández Sandra Guadalupe Vs. Almazán Fragoso Ma. Antonieta y Paredes Escalante Lizbeth Guadalupe y Salgado Vargas Luis Alberto. Otros Núm. Exp. 22151/2026, 1 Acdo.
Cantera Ramírez Enrique Vs. Miriam Milstein Vargas y Nava Martínez Floriberto. Ord. Civil Núm. Exp. 21965/2026, 1 Acdo.
Carrillo Ruíz Jorge Armando y Alcantar Matías Corina Vs. Hipotecaria su Casita Sociedad Anónima de Capital Variable, Sociedad Financiera de Objeto Limitado. Otros Núm. Exp. 21813/2026, 1 Acdo.
Castorena Marín Arturo su Sucesión Vs. Metlife México S.A. Oral Mercantil Núm. Exp. 16612/2026, Amparo 564/2026- VII 2 Acdos.
Centro Inmobiliario del Bajío S.A. de C.V. Vs. el Vestir de Las Alfombras S.A. de C.V. Juris. Voluntaria Núm. Exp. 39666/2025, Vista Con Razon Actuarial. 1 Acdo.
Chan Ramírez José Juan Vs. Ramírez Velasco Antonio y Godoy Vaca Rosa Oderay y. Banco de México, Otros Núm. Exp. 1583/2026, Vista Con Razon Actuarial. 1 Acdo.
Ckd Activos 8 Sa Promotora de Inversión Cv Vs. Ocampo Seguro Abel. Ord. Mercantil Núm. Exp. 21989/2026, 1 Acdo.
Colombin Bel S.A. de C.V. Vs. Celevecium S.A. de C.V. y García Jiménez Alejandra y. Elsa Alejandra García Jiménez. Ejecutivo Mercantil Núm. Exp. 18954/2026, Acepta. 1 Acdo.
Colorado Aguirre Juan Vs. Mouret Polo Ramón Eduardo. Ord. Civil Núm. Exp. 10023/2025, Vista Con Razon Actuarial. 1 Acdo.
Correa García Justino Guillermo Vs. Inmobiliaria Jardines de Bellavista S.A. Otros Núm. Exp. 22052/2026, 1 Acdo.
Desarrollos Inmobiliarios Sadasi, Sociedad Anónima de Capital Variable Vs. Gobierno del Estado de México y H. Ayuntamiento de Zumpango y Notaria Pública Número 56 de la Ciudad de México y Instituto de la Función Registral del Estado de México, Oficina Registral de Zumpango. Ord. Civil Núm. Exp. 22073/2026, 1 Acdo.
Digal Elite Sociedad Promotora de Inversión de Capital Variable Vs. Farji Castro Regina. Ejecutivo Mercantil Núm. Exp. 8175/2026, Acepta. 1 Acdo.

SOLO CONSULTA
SOLO CONSULTA
SOLO CONSULTA

Encinas Garfias Jesús Pabel Vs. Lozada Farías de Cantón Hermelinda Griselda y Otro. Ord. Civil Núm. Exp. 30635/2025, Debera Estarse. 3 Acdos.

Fernández Solís Javier Vs. Salinas Silverio (su Sucesion) Patricio y Mendiola Alejandre Saúl y Torrijos Osorio María de la Luz (su Sucesion). Otros Núm. Exp. 27407/2025, Diligenciado; Devol. 1 Acdo.

First End S. de R. L. de C.V. Vs. Operadora Comercial Dtlags S. de R. L. de C.V. Oral Mercantil Núm. Exp. 21680/2026, Emplazar. 1 Acdo.

Fragoso Trejo Carlos Vs. Valencia Ponce Juan Carlos. Otros Núm. Exp. 21976/2026, 1 Acdo.

García Garcés Yadira Vs. García Arellano José Merced y Instituto Nacional del Suelo Sustentable (Insus). Otros Núm. Exp. 21894/2026, 1 Acdo.

García Mendoza Nora Hilda y Calderón Hernández Julián Vs. Promotora Hoteles, Sociedad Anónima de Capital Variable, y Otros. Otros Núm. Exp. 21707/2026, Emplazar. 1 Acdo.

García Reyes Ma. Guillermina Vs. Segura Moreno José y Los Reyes Impulsores de Vivienda Sociedad Anoima de Capital Variable. Otros Núm. Exp. 22127/2026, 1 Acdo.

Godínez Antonio Olga Fabiola y Godínez Antonio Esther y Godínez Antonio Bernardo Jaime Vs. Montiel Martínez de Bermúdez Martha. Otros Núm. Exp. 15273/2026, Vista Con Razon Actuarial. 1 Acdo.

González Salinas Bernardo Vs. BBVA Seguros México, S.A. de C.V. Grupo Financiero BBVA México. Oral Mercantil Núm. Exp. 13858/2026, Diligenciado; Devol. 1 Acdo.

Gordian Zamayoa Jesús Alfredo Vs. Rodríguez Valdez Keila Eliud. Ord. Civil Núm. Exp. 21983/2026, 1 Acdo.

Hernández Martínez Hilda Griselda Vs. Seguros Aig Seguros México S.A. de C.V. Otros Núm. Exp. 14950/2026, Diligenciado; Devol. 1 Acdo.

Inmobiliaria Mexval, S.A. de C.V. y Vázquez Máyer Alfredo Vs. Canofil, S.A. de C.V. Otros Núm. Exp. 13062/2026, Elaborar Cedula. 1 Acdo.

Inmobiliaria Plaza Querétaro S.A. de C.V. Vs. Rivero Alvarado Loudes Andrea. Juris. Voluntaria Núm. Exp. 39858/2025, Vista Con Razon Actuarial. 1 Acdo.

Instituto del Fondo Nacional de la Vivienda para los Trabajadores (Infonavit) por Conducto de Sus Apoderado Legal para Pleitos y Cobranzas Wilberth del Jesús Gongora Cu Vs. Aldrete Prado Paola Roxana. Ord. Civil Núm. Exp. 21654/2026, Emplazar Sin Cotejo. 1 Acdo.

Isunza Neira Agustín Vs. Desarrollo Roma 122 S.A. de C.V. y Acuña Gardea Armando. Ejecutivo Mercantil Núm. Exp. 22080/2026, 1 Acdo.

Lazo de la Vega Westrup Martha Luoise Vs. Solís Rodríguez María y Lazo de la Vega Westrup Roberto. Otros Núm. Exp. 21170/2026, 1 Acdo.

Limones Avitia María Magdalena Vs. Banco Santander México S.A. Institución de Banca Múltiple Grupo Financiero Santander México. Oral Mercantil Núm. Exp. 17546/2026, Vista Con Razon Actuarial. 1 Acdo.

Martínez Casarrubias Edmundo Vs. Olivar Calixto Nallely y Otro. Ord. Civil Núm. Exp. 14119/2026, Diligenciado; Devol. 1 Acdo.

Martínez Chávez José Alfredo También Conocido como José Alfredo Martínez su Sucesión Vs. Monreal Becerra Guillermo y. Sociedad Hipotecaria Federal Sociedad Nacional de Crédito, Institución de Banca de Desarrollo, Otros Núm. Exp. 13952/2026, Diligenciado; Devol. 1 Acdo.

Mata Jiménez María Elizabeth Vs. Gualberto Rodríguez Juan y Banco Nacional de Obras y Servicios Públicos. Otros Núm. Exp. 15135/2026, Vista Con Razon Actuarial. 1 Acdo.

Máxima M. S.A. de C.V. Vs. Servicios Alkemi, S.A. de C.V. y Custodias S4, S.A. de C.V. Ejecutivo Mercantil Núm. Exp. 7467/2026, Elaborar Cedula. 1 Acdo.

Miranda Méndez Gabriela Vs. Bertha López María Elena y Fondo de la Vivienda del Instituto de Seguridad y Servicios Sociales de Los Trabajadores (Fovissste). Otros Núm. Exp. 22036/2026, 1 Acdo.

Multibank Inc. Vs. Marcuschamer Kleiman Esther. Ejecutivo Mercantil Núm. Exp. 7249/2026, Reconcoe Personalidad. 1 Acdo.

Patrón Automotriz de Campeche de R.L. de C.V., Ahora Yucateca de Vehículos Sociedad Anónima de Capital Variable. Vs. Kantun Moo José Eliceo y Otra Vs. Sistema de Crédito Automotriz S.A. de C.V., Ejecutivo Mercantil Núm. Exp. 389/2026, Diligenciado; Devol. 1 Acdo.

Pérez Lugo Patricia Vs. Bancoppel S.A. Institución de Banca Múltiple Vs. Mp Agregador, S. de R. L. de C.V. (Mercado Pago Estándar), Oral Mercantil Núm. Exp. 6796/2026, Diligenciado; Devol. 1 Acdo.

Prem Especialisatas en Medicina Perioperatoria, Sociedad Civil Vs. Galván Flores Rafael. Ejecutivo Mercantil Núm. Exp. 15644/2026, Vista Con Razon Actuarial. 1 Acdo.

Promociones Habitacionales del Centro de México S.A. de C.V. Vs. de la Cruz Hernández Luciano y Otra y de la Cruz Hernández Luciano y de la Cruz Hernández María Félix. Juris. Voluntaria Núm. Exp. 8624/2026, Vista Con Razon Actuarial. 1 Acdo.

Pycsur S.A. de C.V. Vs. Soluciones Enlace XXI S.A. de C.V. Oral Mercantil Núm. Exp. 39739/2025, Vista Con Razon Actuarial. 1 Acdo.

Ramírez González Consuelo Vs. Hernández Aldana María Rosa y Ramírez González (su Suc) J Jesús y. María Lorena Ramírez Hernández. Otros Núm. Exp. 22064/2026, 1 Acdo.

Ramos Andrade Esther Vs. N/A. Otros Núm. Exp. 21473/2026, 1 Acdo.

Rangel Romero Agustín Vs. Ramírez Rebolloso Eva. Ejecutivo Mercantil Núm. Exp. 21793/2026, 1 Acdo.

Red de Servicios Financieros S.A. de C.V. Sofom E. N. R. Vs. Mendoza García Ramiro Esteban. Ejecutivo Mercantil Núm. Exp. 14917/2026, Diligenciado; Devol. 1 Acdo.

Rivera Izaguirre Federico Javier Vs. Comunicaciones Nextel de México S.A. de C.V. y Matc Digital S. de R. L. de C.V. Otros Núm. Exp. 12902/2025, Acuerdo. 1 Acdo.

Rivera Medina Héctor Daniel Vs. Nieves Ramírez Sergio Humberto. Ejecutivo Mercantil Núm. Exp. 176/2026, Autorzacion. 2 Acdos.

Rodríguez López Rosalía Paula Vs. Alcántara Alcántara Zita Elvia y Gabiño Alcántara Julissa y Otros y Gabiño Alcántara Julissa. Ord. Civil Núm. Exp. 29720/2025, Repos. de Exhorto. 1 Acdo.

Rosales Rodríguez Judith Patricia Vs. Diligencias de Apeo y Desl. No Contencioso. Otros Núm. Exp. 22008/2026, 1 Acdo.

Salazar Mendoza Mayeli del Carmen Vs. Metlife México, S.A. Oral Mercantil Núm. Exp. 39533/2025, Diligenciado; Devol. 1 Acdo.

Sánchez Arteaga Doroteo Vs. Monroy Miranda Bertha y/o María Bertha Monroy Miranda y/o Berta Monroy Miranda y Salinas Monroy María de Los Ángeles y. Bertha Monroy Miranda O. María Bertha Monroy Miranda O. Bertha Monroy Miranda, Otros Núm. Exp. 16063/2026, 1 Acdo.

Secretario de Finanzas del Gobierno del Estado de Tamaulipas Vs. Institución de Fianzas Aseguradora Aserta Sociedad Anónima de Capital Varible y Grupo Financiero Aserta y Constructora y Edificadora Gursa Sociedad Anónima de Capital Variable. Otros Núm. Exp. 21552/2026, Sin Cotejo. 1 Acdo.

Sucesión a Bienes de y Levy y Compiani Martha Alicia Leonor Vs. Constructora e Inmobiliaria Hermes, S.A. de C.V. Otros Núm. Exp. 21789/2026, 1 Acdo.

Torres Flores María Teresa y Balderas Ylopez Sergio Vs. López Torres Fernando. Ord. Civil Núm. Exp. 21995/2026, 1 Acdo.

Torres Lechuga Ricardo Iván y Torres Vázquez Jorge su Sucesión Vs. Estrada Muñoz Sergio y Martínez López Alejandro Ignacio y Pérez Salinas Maximiliano y Titular de la Notaria Pública Núm. 107, de la Ciudad de México, Director de Catastro Predial de Esta Ciudad y Otros. Ord. Civil Núm. Exp. 21464/2026, Emplazar. 1 Acdo.

Torres Lechuga Ricardo Iván y Torres Vázquez Jorge su Sucesión Vs. Estrada Muñoz Sergio y Martínez López Alejandro Ignacio y Pérez Salinas Maximiliano y Titular de la Notaria Pública Núm. 107 de la Ciudad de México y Director de Catastro Predial de Esta Ciudad y Otros y. Licenciado Enrique Dávila Meza, Titular de la Notaría Pública, Número 192, de la Ciudad de México. Ord. Civil Núm. Exp. 21457/2026, Emplazar. 1 Acdo.

Torres Vázquez Jorge su Sucesión Vs. Estrada Muñoz Sergio y Otros y Martínez López Alejandro Ignacio. Ord. Civil Núm. Exp. 21461/2026, Emplazar. 1 Acdo.

Torres Vázquez Jorge su Sucesión Vs. Estrada Muñoz Sergio y Otros. Ord. Civil Núm. Exp. 21451/2026, Oficio. 1 Acdo.

Transportes Marva S.A. de C.V. Vs. Aiko Picazo Kawasaki. Otros Núm. Exp. 26936/2025, Vista Con Razon Actuarial. 1 Acdo.

Urban Izquierdo Jennifer Nayeli Vs. Inverfi Mexicana S.A. de C.V. y Vargas Salinas Osvaldo Francisco. Otros Núm. Exp. 15084/2026, Vista Con Razon Actuarial. 1 Acdo.

Valenzuela González José Luis Vs. Kaktus Internacional Trading S.A. de C.V. y Tura International Trading S.A. de C.V. y Dilge Mazman Daniel y Lucio Bahena Esteban. Ejecutivo Mercantil Núm. Exp. 27587/2025, Devol a su Lugar. 1 Acdo.

Valle Delgado María de Lourdes Vs. Sears Operadora México S.A. de C.V. Otros Núm. Exp. 16922/2026, Diligenciado; Devol. 1 Acdo.

Vanoye Díaz Óscar Vs. Grupo Nacional Provincial, S.A. B. (Gnp Seguros). Otros Núm. Exp. 21855/2026, 1 Acdo.

Velázquez Torres Diana Vs. Velázquez Cabrera Jesús Susuc y Velázquez Rodríguez Jesús. Otros Núm. Exp. 21805/2026, 1 Acdo.

Villalba Ramírez María Teresa Vs. BBVA Seguros México S.A. de C.V. Grupo Financiero BBVA México. Ord. Mercantil Núm. Exp. 27459/2025, Diligenciado; Devol. 1 Acdo.

SOLO CONSULTA
SOLO CONSULTA
SOLO CONSULTA

Wood 4 U Sociedad de Responsabilidad Limitada de Capital Variable Vs. Construcciones del Yucatan Sociedad Anónima de Capital Variable y Otro y. Aseguradora Aserta, Sociedad Anónima de Capital Variable. Oral Mercantil Núm. Exp. 317/2026, Diligenciado; Devol. 1 Acdo.

Zitle Chicueiro Raúl Vs. Promotora de la Vivienda, S.A. de C.V. y Cortina Portilla Manuel y. Financiera de México S.A. Ord. Civil Núm. Exp. 40156/2025, Vista Con Razon Actuarial. 1 Acdo.

SUBDIRECTOR ISRAEL TORRES TINAJERO
ACUERDOS DEL 2 DE JULIO DEL 2026

Alencastro Casillas Beatriz Adriana Vs. Sociedad Hipotecaria Federal Sociedad Nacional de Crédito Institución de Banca de Desarrollo y Otros. Otros Núm. Exp. 21705/2026, No Ajustado a Derecho. 1 Acdo.

Arévalo Díaz Guadalupe Valentina Vs. Basilik Cinco S.A. de C.V. Otros Núm. Exp. 20757/2026, 1 Acdo.

Arredondo López Edgar Alejandro Vs. Distribuidora Liverpool S.A. de C.V. Oral Mercantil Núm. Exp. 7420/2026, 1 Acdo.

Banco Santander México, S.A. Institución de Banca Múltiple Grupo Financiero Santander México Vs. el Gallito de Toluca, S.A. de C.V. y Estévez Sicilia Manuel Antonio del Perpetuo Socorro y Zárate César María de Lourdes. Otros Núm. Exp. 21024/2026, 1 Acdo.

Banco Invex S.A. Vs. González Jiménez Fidel. Especial Hipotecario Núm. Exp. 21087/2026, 1 Acdo.

Banco Nacional de Comercio Experior S.N.C. Institución de Banca de Desarrollo Vs. Industria de Motores Eléctricos S.A. de C.V. y E. Y. M S.A. de C.V. Especial Hipotecario Núm. Exp. 21777/2026, Oficio. 1 Acdo.

Banco Santander México S.A. Institución de Banca Múltiple Grupo Financiero Santander México Vs. Driottz Angulo Sergio y Sociedad Hipotecaria Federal, S.N.C., Institución de Banca de Desarrollo. Especial Hipotecario Núm. Exp. 21161/2026, 1 Acdo.

Barrios Barriga David Vs. Serna Mendoza Ynia Lydia Vs. Instituto Nacional de Electores a Través del Titular del Centro de Cómputo y Resguardo Documental en el Instituto Nacional Electoral, Secretaría de Relaciones Exteriores, Dirección General de Profesiones, Instituto Mexicano de Propiedad Industrial (Impi), Otros Núm. Exp. 12149/2026, 2 Acdos.

Cabrera Pérez Magdalena y Nava Sanabria José Mario Vs. Peralta García Noemí. Otros Núm. Exp. 21922/2026, No Ajustado a Derecho. 1 Acdo.

Cruz Estudillo José Antonio y Otra Vs. Hipotecaria Mexicana, Sociedad Anónima de Capital Variable, Sociedad Financiera de Objeto Limitado y Otro y Hipotecaria Mexicana, Sociedad Anónima de Capital Variable, Sociedad Financiera de Objeto Limitado y Sociedad Hipotecaria Federal. Oral Mercantil Núm. Exp. 21706/2026, Emplazar. 1 Acdo.

Desarrolladora Caribe Xcalak S.A. de C.V. Vs. Salas Ahumada Francisco Javier y Otro. Ejecutivo Mercantil Núm. Exp. 21274/2026, 1 Acdo.

Espinosa Cabello Mariana Vs. Rodríguez Galván Alberto Zaid. Ejecutivo Mercantil Núm. Exp. 22065/2026, 1 Acdo.

Gómez Mondragón Irma Vs. Porrás Guzmán Fernando. Ejecutivo Mercantil Núm. Exp. 22040/2026, 1 Acdo.

Gongora Cu Wilberth del Jesús Vs. Torres Rodríguez Rocío y Dirección de Notaria y Registro Público del Estado de Tlaxcala. Ord. Civil Núm. Exp. 21651/2026, 1 Acdo.

González Franco Sara y González Franco Mariana y Arrieta Franco Karla Vs. Rodríguez Bahena Arturo. Ord. Civil Núm. Exp. 21217/2026, 1 Acdo.

González Trejo Nad Xelly Paola Vs. Hdi Seguros S.A. de C.V. Vs. BBVA México, S.A., Institución de Banca Múltiple Grupo BBVA. Otros Núm. Exp. 22154/2026, 1 Acdo.

Guadarrama Flores Arturo Alejandro y Otra Vs. Hipotecaria su Casita, Sociedad Anónima de Capital Variable, Sociedad Financiera de Objeto Múltiple, Entidad No Regulada Anteriormente Denominada Hipotecaria su Casita, Sociedad Anónima de Capital Variable, Sociedad Financiera de Objeto Limitado y Otro y Hipotecaria su Casita, Sociedad Anónima, de Capital Variable, Sociedad Financiera de Objeto Múltiple, Entidad No Regulada Anteriormente Denominada Hipotecaria su Casita, Sociedad Anónima, de Capital Variable, Sociedad Financiera de Objeto Limitado y Sociedad Hipotecaria Federal, Sociedad Nacional de Crédito, Institución de Banca de Desarrollo (También Conocida por Sus Siglas Shf). Ord. Civil Núm. Exp. 21665/2026, Emplazae. 1 Acdo.

Guzmán Díaz Antonio y Zambrano Abogados S. C. Vs. Díaz Gayosso Construcciones y Proyectos, S.A. de C.V. y Alpha Central de Abastos de Tlaxcala, S.A. de C.V. y Orion Global Group, S.A. de C.V. Ord. Civil Núm. Exp. 17518/2025, Elaborar Cédulas. 1 Acdo.

José Guadalupe Domínguez Galindo Vs. Juan Carlos Galván Guerra y Alma Delgado Pérez y Guerra Galván Juan Carlos y Pérez Delgado Alma. Otros Núm. Exp. 1665/2026, 2 Acdos.

Lucio Games Armando Vs. Campestre la Gloria S.A. de C.V. Otros Núm. Exp. 21996/2026, No Ajustado a Derecho. 1 Acdo.

Luja Mena Víctor Manuel Vs. Ugalde Huicochea Eduardo. Ord. Civil Núm. Exp. 22082/2026, No Ajustado a Derecho. 1 Acdo.

Machaen Magdaleno Carolina y Otra Vs. Banco Nacional de México Sociedad Anónima Institución de Banca Múltiple Grupo Financiero Banamex y Otros y Banco Autofin México, S.A., Institución de Banca Múltiple. Ord. Mercantil Núm. Exp. 33317/2025, Elaborar Cédula. 1 Acdo.

Maldonado Jiménez José Luis Ángel y Jonathan Mizraim Licea Muciño, Quien en su Carácter de Apoderado de BBVA México, S.A. Institución de Banca Múltiple, Grupo Financiero BBVA México Vs. Barret Bravo Carlos y Corporativo Levi Efecntos, S.A. de C.V., Gerardo Rafael Levi Zarco y Adriana Arana Aguilar y Corporativo Levi Eventos S.A. de C.V. Oral Mercantil Núm. Exp. 20741/2026, 1 Acdo.

Manzanares García Cecilia Vs. Technogar S.A. Ord. Civil Núm. Exp. 20785/2026, 1 Acdo.

Martínez Alvarado Elvia Vs. Cayon Ceballos Salvador. Ord. Civil Núm. Exp. 21521/2026, 1 Acdo.

Mew World Fuel Sociedad Anónima de Capital Variable Vs. Dihico Fuels Sociedad Anónima de Capital Variable y Otro y Dihico Fuels, Sociedad Anónima de Capital Variable. Ejecutivo Mercantil Núm. Exp. 38971/2025, 1 Acdo.

Ortiz Guzmán Arturo Jesús Vs. Banco Activer S.A. Institución de Banca Múltiple, Grupo Financiero Actinver. Otros Núm. Exp. 21378/2026, 1 Acdo.

Palacios Luin José Guadalupe Vs. Martínez González Alex Nahum. Ejecutivo Mercantil Núm. Exp. 21428/2026, 1 Acdo.

Patricia Armenta Ojeda Endosataria en Proc. de Ubaldo Cruz González Vs. López Dávila María de Lourdes. Ord. Mercantil Núm. Exp. 21247/2026, 1 Acdo.

Pañuelas María Elizabeth Vs. Boletia Sociedad Anónima de Capital Variable y Homegrown Mafia Sociedad Anónima de Capital Variable. Oral Mercantil Núm. Exp. 21404/2026, 1 Acdo.

Pérez Pérez y/o Miguel y Pérez Pérez y/o Miguel Ángel Vs. González Parra Gabriela Alejandra. Otros Núm. Exp. 20458/2026, 1 Acdo.

Reyes Nogales Juan Feliciano y Reyes Nogales Cristiana Vs. Feliciano Nogales Leoncio y Otro y Secretaria de la Reforma Agraria, hoy Secretaria de Desarrollo Agrario Territorial y Urbano. Ord. Civil Núm. Exp. 21448/2026, 1 Acdo.

Rivera Castillo Francisco Javier Vs. Financiera Maestra S.A. de C.V. Sofom E. N. R. Ord. Mercantil Núm. Exp. 32294/2025, 2 Acdos.

Rosas Ramírez Luis Leonardo Vs. Administradora Blue 2234 S. de Responsabilidad Limitada de Capital Variable y Administradora Blue 2234 S. de Responsabilidad Limitada y/o Administradora Blue 2234 S. de Responsabilidad Limitada de Capital Variable. Otros Núm. Exp. 548/2026, Devolver a Lugar de Origen. 1 Acdo.

Saleh Ortiz Silvia Jazmín Vs. Hernández Vera Adolfo Nilton. Ord. Civil Núm. Exp. 21808/2026, 1 Acdo.

Sánchez Peñaloza Ramiro Vs. Peñaloza Rodríguez Eron y. Eron Peñaloza Rodríguez y. Érika Pérez Benítez. Ejecutivo Mercantil Núm. Exp. 21667/2026, 1 Acdo.

Sánchez Soria Berta Marcelina y Sánchez Noria Carmelina y Sánchez Noria Gustavo y Sánchez Noria Catalina Vs. Sánchez Ruíz Julio César y Ruíz Soria María Isabel y Sánchez Soria Crispín. Otros Núm. Exp. 21183/2026, 1 Acdo.

Sola Pimentel María de Lourdes Vs. Rendón Pimentel Ricardo y Cepeda Arenas de Rendón Olga. Otros Núm. Exp. 21967/2026, Emplazar. 1 Acdo.

Sosa Camarena Elizabeth Vs. Jaramillo Ruezga Alma Guadalupe y Sociedad Hipotecaria Federal Sociedad Nacional de Crédito Institución de Banca de Desarrollo. Especial Hipotecario Núm. Exp. 21475/2026, 1 Acdo.

Soto Muñoz Josué Christian Vs. Elvira Guinda Francisco Javier. Ejecutivo Mercantil Núm. Exp. 21985/2026, Notificar. 1 Acdo.

Tello Ruíz Laura Elisa Vs. Navarete Lugo Enrique y Complejo Buenavista S.A. de C.V. y Notario Público Adscrito a la Notaria Pública Número Cuatro de Tizayuca Hidalgo. Otros Núm. Exp. 18154/2026, Elaborar Cédula. 2 Acdos.

Villa Chavelas Ma. Guadalupe Vs. Seguros Inbursa Sociedad Anónima Grupoo Financiero Inbursa. Ord. Mercantil Núm. Exp. 20702/2026, 1 Acdo.

SOLO CONSULTA
SOLO CONSULTA
SOLO CONSULTA

Del Ángel Mar María Guadalupe Vs. Automotores Reynosa, S.A. de C.V. y Nr Finance México, S.A. de C.V. y Qualitas Compañía de Seguros. Otros Núm. Exp. 21859/2026, 1 Acdo.

SUBDIRECTOR JORGE ALAN GARCÍA DURON
ACUERDOS DEL 2 DE JULIO DEL 2026

Alva Rincón Ricardo Pierre Vs. Hernández Rendón Luis y Limeta Sánchez Sofía Yazmín. Otros Núm. Exp. 21375/2026, Dese. 1 Acdo.
Arias Velázquez Gelacio Vs. García Esteban Onésimo y Yescas Lugo Noé y Méndez Ruíz José Rogelio y Luna Cerón José Gamaliel y Barranco Huerta Fernando y Espinoza Ribera Javier y Barranco Huerta Alfonso. Otros Núm. Exp. 21846/2026, 1 Acdo.
Balderrama García María Magdalena Vs. Ramírez López Ana Cecilia y Otros y Fovissste Fovi (Fondo de la Vivienda del Instituto de Seguridad y Servicios Sociales de Los Trabajadores del Estado), Ord. Civil Núm. Exp. 21496/2026, 1 Acdo.
Castillo Huitrón Marisol Vs. Banco Nacional de Obras y Servicios Públicos, Sociedad Nacional de Crédito y Castillo Zavala José Luis y Banco Nacional de Obras y Servicios Públicos, Sociedad Nacional de Crédito, Institución de Banca de Desarrollo, en su Carácter de Fiduciario del Fideicomiso 65, Fideicomiso Fondo Nacional de Habitaciones Populares (Fonhapo). Otros Núm. Exp. 22061/2026, 1 Acdo.
Castillo Orta Catalina Candelaria Vs. Inmobiliaria Kankun Sociedad S.A. O. Bien Inmobiliaria Kan- Kun S.A. y HSBC México Sociedad Anónima Insitución de Banca Múltiple Grupo Financiero HSBC y López Muñoz Asociados Sociedad Civil y Otros. Ord. Civil Núm. Exp. 21594/2026, 1 Acdo.
Centro Quirurgico Nogalar, Sociedad Anónima de Capital Variable. Vs. Plan Seguro, Sociedad Anónima de Capital Variable, Compañía de Seguros y. Representante Legal y/o Apoderado de la Persona Moral Plan Seguro S.A. de C.V., Compañía de Seguros. Oral Mercantil Núm. Exp. 11156/2026, 1 Acdo.
Cifo Technologies S.A. de C.V. Vs. Gravity Jets, S.A. de C.V. Otros Núm. Exp. 21964/2026, 1 Acdo.
Covarrubias Durán Osvaldo Adrián Vs. Gaona Garza Óscar y Otra y. Instituto de Seguridad Social para las Fuerzas Armadas. Especial Hipotecario Núm. Exp. 10792/2026, 1 Acdo.
Cruz López Dora Yamina Vs. Ortega Cortés Arturo. Ejecutivo Mercantil Núm. Exp. 20811/2026, 1 Acdo.
Espejel Romo Fabiola Jocelyn Vs. Galindo Espinosa María Esther. Ord. Civil Núm. Exp. 21981/2026, 1 Acdo.
Fabila Maya José de Jesús Vs. Proyectos Inmobiliarios de Culiacan S.A. de C.V. Ord. Civil Núm. Exp. 21802/2026, 1 Acdo.
Fortacero Sociedad Anónima de Capital Variable Vs. Manufacturera de Aceros Aplesa Sociedad Anónima de Capital Variable y Otros y Ojeda Arrieta Samuel y Ojeda Rodales Ari Samuel. Ejecutivo Mercantil Núm. Exp. 21316/2026, 1 Acdo.
García Casiano Mauricio Vs. Camacho Pineda Raúl y Aqui Tu Franquicia S.A. de C.V. Ord. Civil Núm. Exp. 21393/2026, Dese. 1 Acdo.
Garrido Hernández Catalina Vs. S. H. F. S. N. de C. Otros Núm. Exp. 21215/2026, Dese. 1 Acdo.
González Barona Mario Alberto Vs. Aguilar Meraz Gerardo Arturo. Otros Núm. Exp. 21913/2026, 1 Acdo.
Guaman Serrano Guadalupe Vs. Mosqueda Guzmán Carlo Santiago. Otros Núm. Exp. 21674/2026, 1 Acdo.
Iglesia Mexicana del Evangelio de Cristo Pentecostes Asociación Religiosa Vs. María Elena Hernández Nota. Otros Núm. Exp. 15449/2026, 1 Acdo.
Inmobiliaria Plaza Queretaro, S.A. de C.V. Vs. Silva Orozco Esbeydy Fanny y Martínez Vargas Santoyo Paulina. Otros Núm. Exp. 20419/2026, Dese. 1 Acdo.
Instituto del Fondo Nacional de la Vivienda para los Trabajadores Infonavit Vs. Sosa Ruiz Guillermo. Ord. Civil Núm. Exp. 21685/2026, 1 Acdo.
Inversiones Firpo Sociedad Anónima de Capital Variable Vs. Fonseca Álvarez Araceli. Otros Núm. Exp. 5537/2026, 1 Acdo.
Luna Islas Israel Vs. Flores Bojorges Víctor Inocente y Instituto Nacional de la Vivienda para los Trabajadores (Infonavit). Otros Núm. Exp. 21273/2026, 1 Acdo.
Márquez Aguilera Gloria Martina Vs. Marroquín Silva Alejandro y Banco Nacional de Comercio Interior S.N.C. Ord. Civil Núm. Exp. 21658/2026, 1 Acdo.
Medrano Montoya Bertha Rosa Vs. Escalona Díaz Marina Socorro. Otros Núm. Exp. 20562/2026, 1 Acdo.
Morales Cruz Benjamín Vs. Inmobiliaria I. H. M, Sociedad Anónima de Capital Variable. Otros Núm. Exp. 20626/2026, 1 Acdo.
Moreno Franco Juan Antonio Vs. Frank Olvera Hugo y García Hernández Gabriel. Ord. Civil Núm. Exp. 20698/2026, Dese. 1 Acdo.
Palmeros Reyes Félix. Juris. Voluntaria Núm. Exp. 20384/2026, 1 Acdo.
Radiomovil Dipsa S.A. de C.V. Vs. Torres Díaz Pedro. Otros Núm. Exp. 23022/2025, 1 Acdo.
Solís Monroy Karewith Vs. Valdés Meza Ricardo. Otros Núm. Exp. 20896/2026, Dese. 1 Acdo.
Valdivieso Nagaya Alejandro y Banco Santander México S.A. Institución de Banca Múltiple Grupo Financiero Santander México Vs. Villaruel Espinosa. Ejecutivo Mercantil Núm. Exp. 20532/2026, Dese. 1 Acdo.
De la O. Zavala Julieta Estefania Vs. Arenas Aranda Diego Julio y Moreno Gutiérrez de Arenas Celina Teófila Vs. Banco Santander México, S. A, Institución de Banca Múltiple, Grupo Financiero Santander México. Otros Núm. Exp. 1229/2026, 2 Acdos.

SUBDIRECTOR ESTELA MORALES RODRÍGUEZ
ACUERDOS DEL 2 DE JULIO DEL 2026

Aguilar Barrientos Verónica Vs. Torres García También Conocido como José Nicolás y Torres García su Sucesión Nicolás y Martínez Falfan Sara y Aguilar Saldo Álvaro y Barrientos Martínez Ma. del Carmen. Otros Núm. Exp. 13536/2026, 1 Acdo.
Aguilar Flores Antonio Javier Vs. Valdez Torres Ricarda. Otros Núm. Exp. 15796/2026, 1 Acdo.
Aguilar Pérez Araceli Vs. León Colín Víctor Hugo. Otros Núm. Exp. 21373/2026, 1 Acdo.
Aldana García Norberto Claudio Vs. Pérez Juárez María Guadalupe y Otra. Ord. Civil Núm. Exp. 12225/2026, 1 Acdo.
Arellano Mendoza Fernando Vs. Jacobo Juárez Sergio Israel. Ord. Civil Núm. Exp. 17583/2026, 1 Acdo.
Banco Invex, S.A. Vs. Alejandre Loya Alejandro y del Ángel Carlos Amada Vs. Sociedad Hipotecaria Federal, Sociedad Nacional de Crédito, Institución de Banca de Desarrollo. Especial Hipotecario Núm. Exp. 21088/2026, 1 Acdo.
Cabrera Gómez Verónica Vs. Santa Anna Rodríguez. Celia Cipriana y BBVA México S.A. Institución de Banca Múltiple, (Grupo Financiero BBVA México). Otros Núm. Exp. 20101/2026, 1 Acdo.
Condominio Galapagos Vs. Rodríguez Pérez Mario Alberto. Otros Núm. Exp. 14893/2026, 1 Acdo.
Controladora Mabe S.A. de C.V. Vs. Gala Diseño en Muebles S.A. de C.V. Ord. Civil Núm. Exp. 14095/2026, 1 Acdo.
Cortés Roberto Ibarra Vs. Guerrero de León Rubén y Causahabiente la Fundación Unidos en Representación de Tu Esperanza A.C. Otros Núm. Exp. 19835/2026, 1 Acdo.
Cruz Silva Porfirio Vs. Ramírez Servín Antonio. Ord. Civil Núm. Exp. 21104/2026, 1 Acdo.
Cuenca Mota Hugo y Otra Vs. Banco Invex Sociedad Anónima Institución de Banca Múltiple Invex Grupo Financiero en su Carácter de Fiduciario en el Contrato de Fideicomiso de Actividad Empresarial e Irrevocable Número F/1447. Ord. Civil Núm. Exp. 13980/2026, 1 Acdo.
Díaz Morales Susana Graciela y Albacea y Ibarra Peña Guillermo y su Sucesión Vs. Hipotecaria su Casita S.A. de C.V. Sociedad Financiera de Objeto Limitado. Otros Núm. Exp. 33552/2025, 1 Acdo.
Díaz de León Meraz Sucesión Intestamentaria a Bienes de María de Lourdes Vs. Industrial S.A. Modulo. Otros Núm. Exp. 19740/2026, 1 Acdo.
García López Marco Antonio Vs. Taka Taka Producciones, Sociedad Anónima de Capital Variable. y Cruz Cisneros Eduardo Arturo. Ord. Civil Núm. Exp. 21061/2026, 1 Acdo.
García Navarro Edgar Jhonatan Vs. Rodríguez Pérez Juan Antonio. Ejecutivo Mercantil Núm. Exp. 15257/2026, 1 Acdo.
González Espinoza Sandibel Vs. Ruíz González José Higinio. Ejecutivo Mercantil Núm. Exp. 20230/2026, 1 Acdo.
González Espinoza Sandibel Vs. Ruíz González José Higinio. Ejecutivo Mercantil Núm. Exp. 20621/2026, 1 Acdo.
González Granados Raymundo Vs. Deutsche Bank México Sociedad Anónima Institución de Banca Múltiple División Fiduciaria y Urbi Construcciones del Pacifico Sociedad Anónima de Capital Variable y Ingeniería y Obras Sociedad Anónima de Cpital Variable y Director del Registro Público de la Propiedad y del Comercio del Estado de Jalisco y Director de Catastro Municipal del Ayuntamiento de Tonala Jalisco. Ord. Civil Núm. Exp. 36327/2025, 1 Acdo.
Guerrero Barrera Jorge Luis Vs. González Salayandia Marco Antonio Luis. Otros Núm. Exp. 19807/2026, 1 Acdo.
Guevara Vázquez Elva Vs. Inmobiliaria Romero S.A. de C.V. Ord. Civil Núm. Exp. 21116/2026, 1 Acdo.
Hernández Esquivel María de Jesús Reina Vs. Salgado Almazán Juan y Lanz García Vda. de del Castillo Bertha y del Castillo Lanz Rebeca y del Castillo Lanz Enrique y del Castillo Lanz Bertha Susana. Otros Núm. Exp. 21083/2026, 1 Acdo.

SOLO CONSULTA
SOLO CONSULTA
SOLO CONSULTA

Hernández Leyva Raúl Modesto Vs. Pérez Téllez Israel y López Martínez Mariano Fermín y Bancomer S.A. Otros Núm. Exp. 21285/2026, 1 Acdo.
Herrera Muñoz Óscar Antonio Vs. Banco Nacional de México S.A. Institución de Banca Múltiple Grupo Financiero Banamex Accival. Ord. Mercantil Núm. Exp. 20357/2026, 1 Acdo.
Iniesta Bewdolla Adelfo Esteban y Bernal Sánchez Gabriela Vs. Fuentes Bedolla Pablo. Ord. Civil Núm. Exp. 20059/2026, 1 Acdo.
López Carmona Anallancy Vs. Sánchez Medina Erik. Ord. Civil Núm. Exp. 13870/2026, 1 Acdo.
Mendoza Gutiérrez J. Dolores Vs. Hernández Pasifuentes Virginia y Peña Hernández Omar y Secretaria de Gestión Integral del Agua. Otros Núm. Exp. 19658/2026, 1 Acdo.
Morales Villa Graciela Vs. Instituto para Devolver Al Pueblo Lo Robado en Cuanto Liquidador Final de Incobusa S.A. de C.V. Otros Núm. Exp. 5036/2026, 1 Acdo.
Orihuela Rico Arturo Josué de Jesús Vs. Rico Velasco María Teresa. Otros Núm. Exp. 21401/2026, 1 Acdo.
Paccar Financial México, S.A. de C.V. Vs. Ayon García Miguel Ángel. Ord. Mercantil Núm. Exp. 16683/2026, 1 Acdo.
Pérez Cintora José Alfredo y Pérez Cintora José Luis Vs. Pérez Alfaro Francisco. Otros Núm. Exp. 13595/2026, 2 Acdos.
Rodríguez Hernández Edmundo Vs. Quiroz Jiménez Juan Daniel. Otros Núm. Exp. 21069/2026, 1 Acdo.
Rosales Luciano Marina y Conveciones y Congresos Calificados, Sociedad Naonima de Capital Variable Vs. Sin Registro y Trolle Salomón Lucila del Carmen. Otros Núm. Exp. 21189/2026, 1 Acdo.
Salas Rueda Thelma Giselle Vs. Ledezma Rivera Benjamín Edgar y Ramos Flores Mayra Rocío. Desah. Núm. Exp. 21223/2026, 1 Acdo.
Sánchez Chávez Ana María y García Monroy Armando y Alavez Carpio Janet y Banco Invex, Socieda Anónima, Institución de Banca Múltiple, Invex Grupo Financiero, Fiduciario Vs. Bustos Sánchez Diana Isabel. Otros Núm. Exp. 18509/2026, 1 Acdo.
Secreto. Ejecutivo Mercantil Núm. Exp. 21509/2026, 1 Acdo.
Seppisa Water Solutions S.A. S. de C.V. Vs. Bme Shipping II S.A. de C.V. Oral Mercantil Núm. Exp. 21186/2026, 1 Acdo.
Toriz Mancera Gerardo Vs. Banpais, Sociedad Anonima; Así como a Inversiones del Lago, S.A. de C.V. Otros Núm. Exp. 19682/2026, 1 Acdo.
Tres en Una Soluciones S.A. de C.V. Vs. Zuani Grimaldo Juan Carlos y Sun Belt Servicios Legales S. C. Otros Núm. Exp. 9182/2026, 1 Acdo.
Ugarte Guerra Miguel Ángel Vs. Constructora Teypsa, Sociedad Anónima de Capital Variable. Ord. Civil Núm. Exp. 19395/2026, 1 Acdo.
Valle de Los Mezquites S.A. de C.V. Vs. Pérez García Ángel Germán. Otros Núm. Exp. 19588/2026, 1 Acdo.
De Jesús Cáceres Gerardo Vs. Alonso Cáceres Miguel. Ord. Civil Núm. Exp. 12012/2026, 1 Acdo.

SUBDIRECTOR RAFAEL ARTURO QUEZADA MORALES
ACUERDOS DEL 2 DE JULIO DEL 2026

Administradora Fome 1, Sociedad de Responsabilidad Limitada de Capital Variable y Barba Fletes Apoderado Alan Salvador y Barba Fletes Apoderada Legal Lic. Jacqueline Jassel Vs. Ortega Tinoco María Guadalupe y Serda Comparan Francisco Javier. Otros Núm. Exp. 21677/2026, 1 Acdo.
Alvarado Núñez Andrés Vs. Municipio de Lerma, Estado de México. Ord. Civil Núm. Exp. 22000/2026, 1 Acdo.
Amézcua Barragán Eduardo Vs. Torres Escalante Dionisio y Instituto de Servicios Registrales y Catastrales del Estado de Morelos y Sucesión a Bienes de Neftalí Villamar Vigueras, Representada por Abel Villamar Castillo y Sucesión a Bienes de Juana Castillo de Villamar, Representada por Abel Villamar Castillo. Otros Núm. Exp. 22060/2026, 1 Acdo.
Aranda Rebollar Karina Alejandra Vs. Fraccionamiento Azteca S.A. y Bautista Chávez José Luis. Otros Núm. Exp. 22077/2026, 1 Acdo.
Arce Hernández Violeta Verónica y Cortés Castro Odilón Vs. Cisneros Sánchez Jonatan Is- Boset y Sánchez Perea Damariz y Intercam Banco S.A. Otros Núm. Exp. 22144/2026, 1 Acdo.
Banca Múltiple Grupo Financiero Santander México antes Santander Consumo S.A. de C.V. Soform E. R. Grupo Financiero Santander México Vs. Vallina Malagón María Amalia. Ejecutivo Mercantil Núm. Exp. 21160/2026, 1 Acdo.
Banco Santander México, S. A. Institución de Banca Múltiple, Grupo Financiero Santander México Vs. Colín Arriaga María Silvia. Oral Mercantil Núm. Exp. 17015/2026, 1 Acdo.
Castillo Orta Catalina Candelaria Vs. Inmobiliaria Kankun S.A. O. Bien Inmobiliaria Kan- Kun S.A. y HSBC México Sociedad Anónima Institución de Banca Múltiple Grupo Financiero HSBC y López Muñoz Asociados Sociedad Civil y Nacional Financiera Sociedad Nacional de Crédito, Institución de Banca de Desarrollo (Antes Nacional Financiera, Sociedad Anónima), en su Carácter de Fiduciaria del Fideicomiso Denominado Fondo Nacional de Fomento Al Turismo (Fonatur). Ord. Civil Núm. Exp. 21603/2026, 1 Acdo.
Cazares Muñoz Salomón Vs. Ortega Martínez Miguel Ángel. Otros Núm. Exp. 21719/2026, 1 Acdo.
Chávez Márquez María y Chávez Márquez Teresa Vs. Rodríguez Anaya Enrique y Inmobiliaria Verato S.A. de C.V. Otros Núm. Exp. 17375/2026, 1 Acdo.
Cifo Technologies S.A. de C.V. Vs. Gravity Jets, S.A. de C.V. Ejecutivo Mercantil Núm. Exp. 21957/2026, 1 Acdo.
Colonias Congregaciones y Municipios Unidos Asociación Civil Vs. Ortega Sánchez Miguel su Sucesión y Otros Vs. Miguel Ortega Sánchez, y María del Pilar Fernández Venegas y Julio Monroy Ortega. Ord. Civil Núm. Exp. 21580/2026, 1 Acdo.
Desarrollos Inmobiliarios Sadasi, Sociedad Anónima de Capital Variable Vs. Geo Edificaciones S.A. de C.V. y Institución de la Función Registral del Estado de México, Oficina Registral de Zumpango y Notaria Pública Número 56 de la Ciudad de México. Otros Núm. Exp. 22049/2026, 1 Acdo.
Esquivel Tovar Elia Vs. Vidal Esquivel Alfonso Vs. Felipe de Jesús Medrano Reyes. Ord. Civil Núm. Exp. 21460/2026, 1 Acdo.
Guerrero Caro Pasiano Vs. Seguros Banamex S.A. de C.V. Integrante del Grupo Financiero Banamex y/o Citibanamex Seguros S.A. de C.V. Integrante del Grupo Financiero Banamex. Ord. Civil Núm. Exp. 21625/2026, 1 Acdo.
Hernández Sotelo Jaime Alfredo Vs. Agricultura Nacional S.A. de C.V. y Hernández Medina Jaime. Ord. Civil Núm. Exp. 21801/2026, 1 Acdo.
HSBC México Sociedad Anónima, Institución de Banca Múltiple, Grupo Financiero HSBC, División Fiduciaria, Unicamente en su Carácter de Fiduciario del Fideicomiso Irrevocable de Administración Identificado Con el Número F/262757 y Mendoza Guadarrama Erick y Rangel Cruz Edgar Iván Vs. Pinilla Hernández Gerardo y Montoya Estrada Araceli. Especial Hipotecario Núm. Exp. 21587/2026, 1 Acdo.
Instituto del Fondo Nacional de la Vivienda para los Trabajadores (Infonavit) Vs. Romero Dias Jorge Fernando. Ord. Civil Núm. Exp. 21659/2026, 1 Acdo.
Instituto del Fondo Nacional de la Vivienda para los Trabajadores Infonavit Vs. Vargas Loeza Félix Armando y Otro. Ord. Civil Núm. Exp. 21682/2026, 1 Acdo.
López Lira y Rocha Guillermo Florentino Vs. Cadena Comercial Oxxo S.A. de C.V. Otros Núm. Exp. 21993/2026, 1 Acdo.
Márquez López José de Jesús Vs. Banco Santander México S.A. Institución de Banca Múltiple Grupo Financiero Santander México y Chubb Seguros México S.A. y Zurich Santander Seguros México S.A. Otros Núm. Exp. 16771/2026, 1 Acdo.
Martínez Fortanel Jorge Enrique Vs. Chávez Chávez José de la Cruz y Juárez N/A Rubén. Ord. Civil Núm. Exp. 21817/2026, 1 Acdo.
Martínez Reyes María Teresa Vs. Díaz Velázquez Eligio. Ord. Civil Núm. Exp. 22122/2026, 1 Acdo.
Martínez de la Cruz Lorenzo Vs. García Navarro María Josefina y García Navarro Rosa Ma. Otros Núm. Exp. 15419/2026, 1 Acdo.
Méndez Cauduro María José y Hora S/R Kashish Vs. Messina Arezzo Carmelo. Otros Núm. Exp. 21889/2026, 1 Acdo.
Mercado Álvarez Alejandro Vs. Arriaga Hernández Miguel Ángel y Salvador Cornejo Minerva. Otros Núm. Exp. 15148/2026, 1 Acdo.
Molinos Azteca de Chalco S.A. de C.V. Vs. Vicente García Martha. Especial Mercantil Núm. Exp. 21972/2026, 1 Acdo.
Mota Alba Ernesto Vs. Adrián Guillermo Arena. Especial Hipotecario Núm. Exp. 21647/2026, 1 Acdo.
Plata Sandoval Miriam Columba. Juris. Voluntaria Núm. Exp. 21242/2026, 1 Acdo.
Promotora Deportiva Habitacional Zayavedra, S.A. de C.V. Vs. C. Director de Notarias y Registros Públicos del Estado de Tlaxcala, como Tenedor del Protoc. del que Fuera Notario Público Número 1del Distrito de Ocampo, Tlaxcala y Brindis Silva Juan José y Niño de la Selva José de Jesús y Notario Titular de la Notaria Pública No. 77 del D. F. hoy Ciudad de México y Quintal Barba Luis Alberto y Barrios Ortiz Jaqueline Isabel. Ord. Civil Núm. Exp. 21791/2026, 1 Acdo.
Pérez Bartolo Marco Antonio Vs. Romero Montiel Yolanda Verónica y Rojas Flores Luis Alberto. Ejecutivo Mercantil Núm. Exp. 21987/2026, 1 Acdo.

SOLO CONSULTA
SOLO CONSULTA
SOLO CONSULTA

Rodríguez Alanís Juan Vs. García Nápoles Thamara y Crandall S/A Wyatt Keviin. Otros Núm. Exp. 21912/2026, 1 Acdo.

Santiago Rosales Patricia Vs. Hipotecaria Nacional S.A. de C.V. Sociedad Financierade Objeto Multuple Entidad Regualada Grupo Financiero BBVA Bancomer hoy su Cesionaria Csck 12 México ls de R.L. de C.V. Otros Núm. Exp. 16651/2026, 1 Acdo.

Tapia Contreras María Elda Vs. Morales Castro Fernando y Cuéllar González Verónica. Otros Núm. Exp. 21622/2026, 1 Acdo.

Tienda Soriana, Sociedad Anónima de Capital Variable Vs. Broadview Network Services, Sociedad Anónima de Capital Variable y Olivia Marisol Pacheco Arciniega. Otros Núm. Exp. 16477/2026, 1 Acdo.

Urrutia Colín Ricardo Armando Vs. Amigon Delgado Brisa Karina y Delgado Martínez María Reyna. Ejecutivo Mercantil Núm. Exp. 22028/2026, 1 Acdo.

Vabra Construcciones de S.A. de C.V. y Morales Ruíz Vasni Vs. Martín Torres Walfres y Sánchez Pérez Jesús. Otros Núm. Exp. 21930/2026, 1 Acdo.

Valdés Cruz Rosa María Vs. Miguel Valdez Pinzón su Sucesion, por Conducto de su Albacea María Mireya Valdez Cruz. Otros Núm. Exp. 21741/2026, 1 Acdo.

Velasco López Rafael Vs. Sociedad Hipotecaria Federal Hipotecaria su Casita Sociedad Anónima de Capital Variable Sociedad Financiera de Objeto Limitado y Otro. Ord. Civil Núm. Exp. 16004/2026, 1 Acdo.

Villagómez Gutiérrez María Alejandra Vs. Fernández García Miguel. Ejecutivo Mercantil Núm. Exp. 21811/2026, 1 Acdo.

Zúñiga Morfín Miguel Ángel Vs. BBVA. México S.A. Instiutución de Banca Múltiple Grupo Financiero BBVA México BBVA. México S.A. Instiutución de Banca Múltiple Grupo Financiero BBVA México. Ejecutivo Mercantil Núm. Exp. 21980/2026, 1 Acdo.

UNIDAD DE GESTIÓN JUDICIAL CIVIL, TIPO 2, DE EXHORTOS NÚMERO 1 EN MATERIA FAMILIAR

SUBDIRECTOR ERÉNDIRA LASCARI MUÑOZ
ACUERDOS DEL 2 DE JULIO DEL 2026

Acosta Villagrán Adriana Vs. Barrios Bautista Ricardo. Cnpcyf - Guarda y Custodia Núm. Exp. 21512/2026, 1 Acdo.

Alquicira García Érika Vs. Torres Gaytán Jorge Alejandro. Otros Núm. Exp. 14627/2026, Diligenciado; Devol. 1 Acdo.

Altamirano Ugarte Carla Vs. Hernández García Paul David Antonio. Otros Núm. Exp. 21915/2026, 1 Acdo.

Álvarez Gómez Karin Monserrat Vs. Pacio Castillo Abraham. Otros Núm. Exp. 9073/2026, Amparo 807/2026- III 2 Acdos.

Andrade Mora Laureana Vs. Miguel Lozano Héctor. Ord. Núm. Exp. 5757/2026, Diligenciado; Devol. 1 Acdo.

Aparicio Llamas Felipe de Jesús Vs. Salazar Rodríguez Silvia Romina Guadalupe. Div. Nec. Núm. Exp. 21313/2026, Oficio. 1 Acdo.

Arciniega villanueva claudia marina vs. Juez número cuarenta y sietedel registro civil de las personas de azcapotzalco, ciudad de méxico y de toda aquella persona que se crea con derecho en contradecir la demanda. Otros núm. Exp. 21434/2026, emplazar sin cotejpo. 1 acdo.

Ávila Oronoz Gloria Ivonne. Otros Núm. Exp. 6158/2026, Diligenciado; Devol. 1 Acdo.

Ávila Ortiz Leticia Elizabeth Vs. Muñoz Campos Celso. Otros Núm. Exp. 22038/2026, 1 Acdo.

Barrera Acosta Jéssica Vs. Monroy Delgado José Eduardo. Otros Núm. Exp. 15662/2026, Diligenciado; Devol. 1 Acdo.

Bernal Guzmán Alejandra Rita Vs. Salvador Baltazar José Gerardo. Otros Núm. Exp. 21540/2026, 1 Acdo.

Calderón Velázquez Andrea Estefanía Vs. Vega Diosdado Miguel. Otros Núm. Exp. 16947/2026, Vista Con Razon Actuarial. 1 Acdo.

Camacho Ramírez Silvia Vs. Medina García Elia Sara. Otros Núm. Exp. 19937/2026, Diligenciado, Devol. 1 Acdo.

Campos Flores Jesús Adrián Vs. Flores Cruz María Magdalena. Intestam. Núm. Exp. 6460/2026, Dev. Exhorto. 1 Acdo.

Cárdenas Arzola Julio Ismael Vs. Cazarin Domínguez Concepción Vanessa. Otros Núm. Exp. 21858/2026, 1 Acdo.

Cárdenas López Ma Guadalupe Vs. Hernández Medina Adolfo. Otros Núm. Exp. 14621/2026, Diligenciado; Devol. 1 Acdo.

Casillas Nacar Roberto Carlos su Sucesion. Intestam. Núm. Exp. 16137/2026, Diligenciado; Devol. 1 Acdo.

Cervantes Granillo Hamayrani Vs. Marañon Ramírez Héctor Daniel. Otros Núm. Exp. 14083/2026, Diligenciado; Devol. 1 Acdo.

Chávez Pérez Mayra Vs. Peña Gómez Carlos Eduardo. Otros Núm. Exp. 14651/2026, Vista Con Razon Actuarial. 1 Acdo.

Cisneros García Ana Iris Vs. Cebada Cabrera Yeshua Hazel. Otros Núm. Exp. 40079/2025, Vista Con Razon Actuarial. 1 Acdo.

Cisneros Padilla Paloma Vs. Moya Pacheco Erick Daniel. Cnpcyf - Alimentos Núm. Exp. 21289/2026, Oficio. 1 Acdo.

Coronado Torres Israel Vs. Coronado Flores Aymee Angélica y Otros. Otros Núm. Exp. 16754/2026, Diligenciado; Devol. 1 Acdo.

Cortés Núñez Yesenia Jazmín Vs. Perera Villalobos Joshua Alan Alejandro. Ord. Núm. Exp. 21684/2026, Oficio. 1 Acdo.

Díaz González Gabriela Vs. Maximino Romualdo Alexis. Otros Núm. Exp. 8328/2026, Vista Con Razon Actuarial. 1 Acdo.

Díaz Rodríguez Karen Jackeline Vs. Gálvez Lagunas Manuel Rogelio. Ord. Núm. Exp. 6593/2026, Vista Con Razon Actuarial. 1 Acdo.

Elisa Janet Renato Ventura (Apagon Vs. Gerardo Emmnuel Guzmán Juárez. Otros Núm. Exp. 21581/2026, 1 Acdo.

Escamilla Moreno Michelle Vs. García Moreno Esteban. Otros Núm. Exp. 31103/2025, Diligenciado; Devol. 1 Acdo.

Espinosa Ibarra Lauro Simón Vs. Montes Razo María de Jesús. Otros Núm. Exp. 16461/2026, Diligenciado; Devol. 1 Acdo.

Fernández Lizcano Heydi Carolina Vs. Acosta Chaparro Madrigal Luis Fernando. Otros Núm. Exp. 14314/2026, Vista Con Razon Actuarial. 1 Acdo.

Fernández Zamarripa Luis César Vs. Ortiz Cruz Nancy. Cnpcyf - Alimentos Núm. Exp. 15207/2026, Vista Con Razon Actuarial. 1 Acdo.

Figueroa Aguilar Juan Carlos Vs. Villegas Pérez María Elvia. Otros Núm. Exp. 21795/2026, 1 Acdo.

Flores Rojas Éduardo. Otros Núm. Exp. 13808/2026, Diligenciado; Devol. 1 Acdo.

Galera García Juan Antonio Vs. Rico Flores Verónica. Otros Núm. Exp. 22045/2026, 1 Acdo.

García Calles Octavia Vs. Gutiérrez García Mirna. Ord. Núm. Exp. 21467/2026, Siara. 1 Acdo.

García García Griselda Vs. Malpica Mendoza Arturo. Ord. Núm. Exp. 21507/2026, Oficio. 1 Acdo.

García Rojas Mirla Isabel Vs. Ovando Román Carlos Alberto. Cnpcyf - Alimentos Núm. Exp. 21423/2026, Oficio. 1 Acdo.

Gómez Garnica Gustavo Vs. Royo Valenzuela Natalia. Otros Núm. Exp. 21389/2026, 1 Acdo.

Gómez Valencia Ana Cecilia Vs. Guerrero Correa Pedro Alonso. Otros Núm. Exp. 28514/2025, Vista Con Razon Actuarial. 1 Acdo.

Gómez Vargas María Antonieta. Otros Núm. Exp. 387/2026, Amparo 387/2026- VII 2 Acdos.

Gonzales Robles Mónica Vs. Gálvez Vargas Carlos. Otros Núm. Exp. 21873/2026, 1 Acdo.

González Hernández Alejandra Vs. López Vázquez Jonathan. Otros Núm. Exp. 21919/2026, 1 Acdo.

Guadarrama Zárate María Clara Vs. Torres Ayala Arturo. Ord. Núm. Exp. 21449/2026, Oficio. 1 Acdo.

Hernández Medina Estela Vs. García Morales Jesús Apolinar. Otros Núm. Exp. 22081/2026, 1 Acdo.

Hernes Amerena Patricia Vs. Compeán Fernández Posada Ricardo. Otros Núm. Exp. 21544/2026, 1 Acdo.

Jacinto Juárez Ixdi Xóchitl Vs. Ramírez Comi Eric Francisco. Ord. Núm. Exp. 13645/2026, Vista Con Razon Actuarial. 1 Acdo.

Jiménez Flores Margarita Vs. Hernández Galeana Andrés. Otros Núm. Exp. 40432/2025, Vista Con Razon Actuarial. 1 Acdo.

Jiménez Ocampo Esmeralda Vs. Garnica Mendoza Jesús Fernando. Cnpcyf - Alimentos Núm. Exp. 34070/2025, Vista Con Razon Actuarial. 1 Acdo.

Jiménez Vargas Nora Adela Vs. Sánchez Prudente Mohamed. Otros Núm. Exp. 16191/2026, Vista Con Razon Actuarial. 1 Acdo.

Joan Martín Sánchez Alvarado Vs. Angélica Rosas González. Otros Núm. Exp. 22147/2026, 1 Acdo.

Juárez Ferrer Reyes Mario Vs. López Maldonado Rita Rosalba. Otros Núm. Exp. 13693/2026, Acepta. 1 Acdo.

Juárez Martínez Eduardo Vs. Huerta Santos Elizabeth. Otros Núm. Exp. 24194/2025, Diligenciado; Devol. 1 Acdo.

Legorreta Leyva Yolanda Vs. Medina Flores Arturo. Otros Núm. Exp. 15221/2026, Diligenciado; Devol. 1 Acdo.

León Cupil Celia Izamar Vs. Pulido Fabre Joaquín Eduardo. Cnpcyf - Alimentos Núm. Exp. 14836/2026, Diligenciado; Devol. 1 Acdo.

León Escobar Jesús Vs. Lara Zapata Ezequiel. Otros Núm. Exp. 2403/2026, Diligenciado; Devol. 1 Acdo.

Lerma Omaña Roberto Abraham Vs. Peláez Maciel Ana Gloria. Otros Núm. Exp. 21779/2026, 1 Acdo.

Lira Cortés María Eugenia Vs. Gamboa Martínez Eduardo. Otros Núm. Exp. 17277/2026, Vista Con Razon Actuarial. 1 Acdo.

SOLO CONSULTA
SOLO CONSULTA
SOLO CONSULTA

López Flores Pascual su Sucesión Vs. López Dávila Tomás Alberto. Testament. Núm. Exp. 21750/2026, Notificar. 1 Acdo.
López García Erik Yonatan Vs. Peña Alvarado Nicol Ariadne. Otros Núm. Exp. 8947/2026, Diligenciado; Devol. 1 Acdo.
López Márquez Nancy Leonor Vs. López Santana José Hilario. Otros Núm. Exp. 21945/2026, 1 Acdo.
López Martínez Daniela Estefany Vs. Carranza Vigil Celso. Otros Núm. Exp. 14576/2026, Vista Con Razon Actuarial. 1 Acdo.
López Martínez Sonia Vs. Gómez Márquez Óscar. Otros Núm. Exp. 15748/2026, Diligenciado; Devol. 1 Acdo.
López Pineda Osmara Vs. Acacio Sánchez Procopio. Otros Núm. Exp. 16958/2026, Diligenciado; Devol. 1 Acdo.
López Trejo Beatriz Adriana Vs. Aranda Brito Hugo César. Cnpcyf - Guarda y Custodia Núm. Exp. 21963/2026, 1 Acdo.
Maldonado Santiago Valeria Lisseth Vs. Delgado Lignan Roberto Antonio. Otros Núm. Exp. 15175/2026, Diligenciado; Devol. 1 Acdo.
Mancera Escutia Ángeles Nalley Vs. Domínguez Ponce Antonio. Otros Núm. Exp. 22023/2026, 1 Acdo.
Marcelo Pérez Sotera y Martínez Marcelo Pascuala y Martínez Marcelo Julia y Martínez Marcelo Zenón y Martínez Marcelo María Gabriela y Martínez Marcelo Félix Vs. Martínez Hernández a Bienes de Dionisio. Otros Núm. Exp. 21655/2026, 1 Acdo.
Martínez Mejía Rocío Estefania Vs. Herrera González Mirsha Alberto. Cnpcyf - Alimentos Núm. Exp. 31396/2025, Diligenciado; Devol. 1 Acdo.
Medina Ruíz María Teresa Vs. Roldán Montoya Enrique. Otros Núm. Exp. 21886/2026, 1 Acdo.
Melo Camacho Juan Jesús Vs. Flores Gomora Carla Nayely. Otros Núm. Exp. 21929/2026, 1 Acdo.
Méndez Cruz María Soledad Vs. Martínez Santiago Lázaro. Otros Núm. Exp. 16830/2026, Diligenciado; Devol. 1 Acdo.
Méndez Venegas Brenda Isabel Vs. Durán Cid José Eduardo. Otros Núm. Exp. 15297/2026, Acepta. 1 Acdo.
Mendoza Guzmán María Gilda y Granados Salinas Antonio Vs. N/A. Otros Núm. Exp. 15543/2026, Diligenciado; Devol. 1 Acdo.
Merino Merino Verónica Vs. Baleon Pérez David Gerardo. Cnpcyf - Alimentos Núm. Exp. 14667/2026, Vista Con Razon Actuarial. 1 Acdo.
Mondragón Marín Jenyfer. Otros Núm. Exp. 21725/2026, 1 Acdo.
Montiel Franco Cristian Vs. González Esquivel Betzabel. Otros Núm. Exp. 21838/2026, 1 Acdo.
Moreno Gamez Martha Mónica Vs. Delgadillo Rangel Valentín. Otros Núm. Exp. 12559/2026, Diligenciado; Devol. 1 Acdo.
Murguía Santos Blanca Mireya Vs. Aguirre Zaragoza Jorge Luis. Otros Núm. Exp. 22093/2026, 1 Acdo.
Muñoz Calderón José Santos Vs. Barajas Delgado Teodula. Otros Núm. Exp. 40413/2025, Vista Con Razon Actuarial. 1 Acdo.
Olivera Castillo Viviana Vs. Evangelista Ortiz Miguel. Cnpcyf - Alimentos Núm. Exp. 36078/2025, Vista Con Razon Actuarial. 1 Acdo.
Orozco Mendoza Vicente Claudio Vs. de la Parra Pérez Leonarda. Otros Núm. Exp. 21549/2026, 1 Acdo.
Ortega Duarte Samantha Coral Vs. Jacobo Sánchez Abraxas. Otros Núm. Exp. 21534/2026, Emplazar y Otro. 1 Acdo.
Ortiz Ochoa Ana Clarisa Vs. Ramos Ceja Félix Martín. Otros Núm. Exp. 14387/2026, Vista Con Razon Actuarial. 1 Acdo.
Palacios Ramírez Jaquelíne Vs. Martínez Jiménez Alfredo Joaquín. Otros Núm. Exp. 21830/2026, 1 Acdo.
Pérez Rico Guadalupe Vs. García Elizondo Noé. Otros Núm. Exp. 21770/2026, 1 Acdo.
Pineda Rayón Alejandra Vs. Pérez García Neil Elías. Cnpcyf - Guarda y Custodia Núm. Exp. 18113/2026, Diligenciado; Devol. 1 Acdo.
Ramos Esquivel Violeta Isabel Vs. Emerson Daniel Santiago de la Cruz. Cnpcyf - Guarda y Custodia Núm. Exp. 21998/2026, 1 Acdo.
Rodríguez Camacho Ofelia de la Luz Vs. Núñez Renault Rodolfo. Div. Nec. Núm. Exp. 21573/2026, Oficio. 1 Acdo.
Rodríguez Díaz Ana María Vs. Nafate Díaz Alfonso. Cnpcyf - Alimentos Núm. Exp. 21409/2026, Oficio. 1 Acdo.
Rodríguez Lagunas Karla Vs. Torres Torres Luis Gerardo. Otros Núm. Exp. 21565/2026, 1 Acdo.
Rodríguez Vera José del Carmen Vs. Rodríguez Espejel Monserrat. Otros Núm. Exp. 28420/2025, Diligenciado; Devol. 1 Acdo.
Rojas Roldán Beatriz Vs. Blancas Pérez Alejandra Bibiana. Otros Núm. Exp. 16264/2026, Diligenciado; Devol. 1 Acdo.
Rojo Jiménez Gabriela Vs. Cruz Cervantes Fernando. Otros Núm. Exp. 21530/2026, 1 Acdo.
Román Castro Rey Vs. Román Rodríguez Rey Jesús. Cnpcyf - Alimentos Núm. Exp. 1953/2026, Diligenciado; Devol. 1 Acdo.
Ronquillo Sánchez Rosa Zuleima Vs. Franco Colín José Javier. Otros Núm. Exp. 16103/2026, Diligenciado; Devol. 1 Acdo.
Ruíz Botello Guadalupe y Ruíz Botello Marco Antonio y Ruíz Botello Victoria Iveth Vs. Ruíz Luna Antonio. Otros Núm. Exp. 21766/2026, 1 Acdo.
Ruíz García Mauricio Alfonso Vs. Sandoval Ramírez Sandra. Otros Núm. Exp. 21784/2026, 1 Acdo.
Ruíz Urquiza Miriam Iveth Vs. Reyes Quintero Julio. Cnpcyf - Alimentos Núm. Exp. 40172/2025, Vista Con Razon Actuarial. 1 Acdo.
Salazar Morales Claudio Vs. Ruíz Hernández Mónica. Otros Núm. Exp. 14723/2026, Vista Con Razon Actuarial. 1 Acdo.
Salvador Becerril Espinosa Vs. Gabriela Hernández Díaz. Otros Núm. Exp. 14486/2026, Diligenciado; Devol. 1 Acdo.
Sánchez Mejía Tania Amaranta Vs. Páez Hacter Óscar Ulises. Otros Núm. Exp. 22066/2026, 1 Acdo.
Simbron Reyes Gudelia Vs. Endez González Roberto. Cnpcyf - Alimentos Núm. Exp. 34047/2025, Diligenciado; Devol. 1 Acdo.
Soto Martínez Luis Fernando Vs. Román García María Fernanda. Otros Núm. Exp. 83/2026, No Ha Lugar. 2 Acdos.
Tavera Mendoza Lizbeth Andrea Vs. Trejo Flores Luis. Cnpcyf - Guarda y Custodia Núm. Exp. 22131/2026, 1 Acdo.
Torres Huerta Gabriela y Manríquez Jiménez Julio César Vs. Otros Núm. Exp. 21820/2026, 1 Acdo.
Valdivia Acevedo Carmela Vs. Ortiz Donato Jorge. Cnpcyf - Alimentos Núm. Exp. 15845/2026, Diligenciado; Devol. 1 Acdo.
Vega Mejía Karla Vs. Martínez Marx Carlos José. Otros Núm. Exp. 335/2026, Diligenciado; Devol. 1 Acdo.
Velazco Pacheco Columba Vs. Beristain Velasco Jorge Arturo. Cnpcyf - Alimentos Núm. Exp. 22106/2026, 1 Acdo.
Zetina Ruíz Carlos Daniel Vs. Ruíz Fragoso Delia Josefina. Otros Núm. Exp. 16030/2026, Diligenciado; Devol. 1 Acdo.
De la Cruz Jiménez Manuela. Otros Núm. Exp. 22087/2026, 1 Acdo.

SUBDIRECTOR ISRAEL TORRES TINAJERO
ACUERDOS DEL 2 DE JULIO DEL 2026

A Bienes de Manuela Aguilar. Testament. Núm. Exp. 22281/2026, 1 Acdo.
Acevedo García Alai Selene Vs. Herrera Montalvo Miguel Ángel. Otros Núm. Exp. 10491/2026, 2 Acdos.
Aizpurua Sandoval Aldo Vs. Hernández Macedo Jorge Alejandro y Oficial Encargado del Registro Civil del Juzgado Tercero de Venustiano Carranza, Ciudad de México y Oficial Encargado del Registro Civil de Juzgado Tres de Venustiano Carranza y Dirección General del Registro Civil de la Ciudad de México. Ord. Núm. Exp. 29568/2025, 1 Acdo.
Alcántara García Gabriela Vs. González Reséndiz Juan Carlos. Otros Núm. Exp. 21637/2026, Oficio. 1 Acdo.
Alonso Morales Quetzeli Joselinne Vs. Bollas Medina Víctor Manuel. Otros Núm. Exp. 14508/2026, Vista. 1 Acdo.
Álvarez Pineda Cristina Vs. Chávez Hernández Jesús. Otros Núm. Exp. 17761/2026, 1 Acdo.
Amaya Cruz Ángela Vs. García Reyes Vicente. Otros Núm. Exp. 21407/2026, 1 Acdo.
Barenque Calderón Samantha Vs. Hurtado Romero Efrén y Otros y Barenque Rico Ulises Daniel. Otros Núm. Exp. 21531/2026, Emplazar. 1 Acdo.
Bazán García Ma. Lidia Vs. García Escudero Moisés. Otros Núm. Exp. 21880/2026, Emplazar. 1 Acdo.
Calera Cervantes Miguel Ángel Vs. Lara Solorio Alicia. Otros Núm. Exp. 30311/2025, 1 Acdo.
Camacho Barbudo Ermilio Alejandro Vs. Aguilar Herrera Matilde Candelaria. Otros Núm. Exp. 21168/2026, Oficio. 1 Acdo.
Cazares Martínez Marco Antonio Vs. Cazares Sánchez Diana Laura. Otros Núm. Exp. 21772/2026, Emplazar. 1 Acdo.
Cerón Cano Miguel Ángel Vs. Sanabria González Nancy. Otros Núm. Exp. 19815/2026, 1 Acdo.
Cruz Santiago Héctor Vs. Pérez Vargas Paola Michael. Otros Núm. Exp. 21626/2026, 1 Acdo.
Cuadros Mateos Claudia Fabiola y Castro Lira Clemente de Jesús Vs. Otros Núm. Exp. 21959/2026, 1 Acdo.
Cuevas Gómez Silvia María Vs. Gómez G. Cantón Sara Beatriz. Otros Núm. Exp. 21614/2026, Notificar. 1 Acdo.
Durán Sosa Karla Michelle Vs. Galina de la Fuente Julián Javier. Cnpcyf - Alimentos Núm. Exp. 21572/2026, 1 Acdo.
Flores Ortiz Valeria Ahide Vs. Ortiz Ponce Noa. Otros Núm. Exp. 22148/2026, 1 Acdo.

SOLO CONSULTA

García Hernández Marcela Vs. Juzgado 11 Once del Registro Civil de la Ciudad de México y Otros. y Dirección General del Registro Civil de la Ciudad de México. Controv. Núm. Exp. 608/2024, Elaborar Cédula. 1 Acdo.
García Morales Jesús y Arroyo Garfias Margarita Susuc Vs. N. Otros Núm. Exp. 19704/2026, 1 Acdo.
García Tirado Yéssica Vs. de la Fuente Ezkauriatza Thalia Esther. Otros Núm. Exp. 21826/2026, Oficio. 1 Acdo.
Gil González Ariadna Jahel Vs. Bonilla Bustos Julio Christian. Otros Núm. Exp. 17341/2026, 1 Acdo.
Hernández Márquez José y/o José Hernández y su Susecion. Testament. Núm. Exp. 21715/2026, Notificar. 1 Acdo.
Hernández Pineda Surabi Edith Vs. Pérez González Francisco Gabriel. Otros Núm. Exp. 21551/2026, Emplazar. 1 Acdo.
Jacob García María Fernanda y Martínez Zavala Óscar Javier Vs. No Aplica. Otros Núm. Exp. 21721/2026, Oficio. 1 Acdo.
López Romero Verónica Vs. Mureddu San Vicente Gian Paolo. Otros Núm. Exp. 22067/2026, Oficios. 1 Acdo.
Lozoya Sánchez Olga Karina Vs. Reyna Sevilla Antonio. Otros Núm. Exp. 19684/2025, 1 Acdo.
Luis Mejía Felipe Vs. Luis García Gema Guadalupe. Otros Núm. Exp. 21384/2026, Oficio. 1 Acdo.
Luna Chan Rossana Elide Vs. Carvajal Sulub Abraham José. Cnpcyf - Guarda y Custodia Núm. Exp. 21503/2026, 1 Acdo.
Marie Millán Susan Vs. Millán Delgadillo Mauricio Alberto. Otros Núm. Exp. 11961/2026, 1 Acdo.
Martínez Zárate Marcela Inés Vs. Chávez Vargas Luis Ángel. Otros Núm. Exp. 22039/2026, Emplazar. 1 Acdo.
Medina Guevara Rufina y Paredes Medina Adán y Paredes Medina Emma y Paredes Medina Emmanuel Issac y Paredes Medina Jorge y Paredes Medina José María y Paredes Medina Ulises. Testament. Núm. Exp. 25875/2025, 1 Acdo.
Mendoza Moreno José Alberto Vs. Mendoza Castro Lesdy Lizeth. Otros Núm. Exp. 21526/2026, Oficio. 1 Acdo.
Morelos Cervantes Jesús Axel Vs. Samperio Ángeles Dulce Rosario. Otros Núm. Exp. 21749/2026, 1 Acdo.
Moreno Hernández Apolinar Vs. Garfias González María Belem. Otros Núm. Exp. 21806/2026, Oficio. 1 Acdo.
Moreno Rodríguez Leidy Estrella Vs. Correa Garcés Yuri Humberto. Otros Núm. Exp. 22356/2026, 1 Acdo.
Núñez Aguirre Claudia. Otros Núm. Exp. 21742/2026, No Ajustado a Derecho. 1 Acdo.
Ojeda Roque Citlali Rocío Vs. Campos Paredes Óscar. Cnpcyf - Alimentos Núm. Exp. 21447/2026, Emplazar; Oficio. 1 Acdo.
Olvera Rodríguez Miriam Rocío Vs. Medrano Tapia Roberto Carlos. Otros Núm. Exp. 21465/2026, 1 Acdo.
Orato Gómez Armando Vs. Ramos Qdiaz Qkenia. Otros Núm. Exp. 22057/2026, 1 Acdo.
Ortega Ramírez Leandra Jaquelína Vs. Maldonado Sosa Félix. Cnpcyf - Alimentos Núm. Exp. 21481/2026, Oficio. 1 Acdo.
Paulin Vicite Karol Yvonne Vs. Berdejo Rodríguez Mauricio. Div. Voluntario Núm. Exp. 21163/2026, 1 Acdo.
Pérez Gutiérrez Maribel Vs. Contreras Ochoa Anhelo Rubén. Otros Núm. Exp. 21762/2026, Oficio. 1 Acdo.
Pineda Sosa Arelis Vs. Hernández Rodríguez Ángel. Otros Núm. Exp. 19597/2026, 1 Acdo.
Prado Orozco María de la Esperanza su Sucesion. Testament. Núm. Exp. 21643/2026, 1 Acdo.
Quiroz Cortina Rocío Renata Vs. Escobar Tapia Eduardo. Otros Núm. Exp. 21598/2026, Oficio. 1 Acdo.
Ramírez Martínez Martha Melissa Vs. Contreras García Jorge Alejandro. Cnpcyf - Alimentos Núm. Exp. 22107/2026, 1 Acdo.
Ramírez Monroy Nancy Vs. Carreño Tavarez Carlos Arturo. Otros Núm. Exp. 21494/2026, Oficio. 1 Acdo.
Redondo Azuara Prospero y Serrano Villalobos Gerardo Vs. Villalobos Cuayuco Guadalupe. Otros Núm. Exp. 21583/2026, No Ajustado a Derecho. 1 Acdo.
Regalado Jiménez Lluvia Angélica Vs. López Garduño Horacio. Cnpcyf - Alimentos Núm. Exp. 20269/2026, 1 Acdo.
Robles Gaytán Luis Ernesto Vs. Martínez Martínez Erendira. Otros Núm. Exp. 21675/2026, 1 Acdo.
Rodríguez Jiménez Marissa Vs. Manríquez Ramírez Carlos Andrés. Otros Núm. Exp. 6606/2026, 1 Acdo.
Sánchez López Guadalupe y Sánchez Sánchez Mario Alfredo y Sánchez Sánchez María Teresa y Sánchez Sanhezx María Luisa y Sanhez Sánchez María Cirila Vs. a Bienes de Ricardo Sánchez López. Otros Núm. Exp. 21852/2026, 1 Acdo.
Sánchez Lorenzo Sheccid Sugeily Vs. Arévalo Dattoli Rafael. Otros Núm. Exp. 21921/2026, No Ajustado a Derecho. 1 Acdo.
Sanpedro Torres Janine Guadalupe Vs. Cruz Arias Asael Gerardo. Otros Núm. Exp. 22102/2026, No Ajustado a Derecho. 1 Acdo.
séptimo martínez nadia marlene vs. gasca lomelí alan alejandro. otros núm. exp. 22119/2026, 1 acdo.
Valle Moreno Gabriela Vs. Moreno Pérez Francisco Amador. Otros Núm. Exp. 22315/2026, 1 Acdo.
Vargas Loran Ricardo Vs. Pedroza Pedrero María de Lourdes. Otros Núm. Exp. 22094/2026, 1 Acdo.
Vargas de Jesús Ana Karina Vs. Canchola Martínez Misael. Cnpcyf - Guarda y Custodia Núm. Exp. 21900/2026, No Ajustado a Derecho. 1 Acdo.
Vázquez Muñoz Tilda del Carmen Vs. Cardoza Chable Jesús Manuel. Cnpcyf - Alimentos Núm. Exp. 21433/2026, 1 Acdo.
Vázquez Silva María del Carmen Vs. Valverde Márquez Lino. Otros Núm. Exp. 6400/2026, 1 Acdo.
Zambrano Hernández Heriberto Vs. Ávila Pantoja Irma Jenifer. Otros Núm. Exp. 19838/2026, 1 Acdo.
De la Cruz Caballero Sonia Vs. Medina Sandoval Luis Rey. Otros Núm. Exp. 21702/2026, 1 Acdo.

SUBDIRECTOR JORGE ALAN GARCÍA DURON
ACUERDOS DEL 2 DE JULIO DEL 2026

Álvarez Frías Alfredo Juan Vs. Ramírez Landeros Guadalupe Patricia. Otros Núm. Exp. 22142/2026, 1 Acdo.
Aroche Muñoz David su Sucesion. Testament. Núm. Exp. 21194/2026, 1 Acdo.
Ávila Anzurez Olga Lidia Vs. Morales Gallardo Bruno. Otros Núm. Exp. 21819/2026, 1 Acdo.
Castañeda Venegas Bliulfo Vs. Espinosa Gutiérrez Carlota Janet. Otros Núm. Exp. 21928/2026, Dese. 1 Acdo.
Cervantes Hernández Berenice Vs. Cervantes Carmona Luis Enrique. Otros Núm. Exp. 21760/2026, 1 Acdo.
Cervantes Magaña Mónica Vs. Ortega Velueta Gustavo Andrés. Ord. Núm. Exp. 38609/2025, Amparo 38609/2025 2 Acdos.
Chávez Aldana José Alfredo Vs. Reyes Gómez Mónica Lidia y Chávez Aldana Josée Alfredo. Otros Núm. Exp. 22110/2026, 1 Acdo.
Coello Alba Jenifer Andrea Vs. Díaz Morales Josué Jair. Otros Núm. Exp. 21788/2026, 1 Acdo.
Crisóstomo García Tania Paola Vs. Bernal Ricardi Diego. Otros Núm. Exp. 36636/2025, Amparo 833/2026- II 1 Acdo.
Díaz Díaz Antonio Vs. Cañedo Camacho Alma Lilia. Otros Núm. Exp. 19301/2026, 1 Acdo.
Estrada Hernández Edgar Vs. Gorgonio Martínez Jaquelíne. Otros Núm. Exp. 22086/2026, 1 Acdo.
Farfán Martínez Álvaro Vs. Bautista López Maricela. Otros Núm. Exp. 19198/2026, 1 Acdo.
Fuentes Hernández Alina Eloísa Vs. Rivero Reyes Jaime. Cnpcyf - Alimentos Núm. Exp. 22022/2026, 1 Acdo.
Gapi Huchin Daniel Enrique Vs. Gapi Tepach Daniel. Cnpcyf - Alimentos Núm. Exp. 21446/2026, 1 Acdo.
García Meneses Miguel y Torres Zúñiga María Eugenia. Div. Voluntario Núm. Exp. 21621/2026, 1 Acdo.
García Torres Beatriz Adriana Vs. Zavaleta Morales Manuel Enrique. Otros Núm. Exp. 19449/2026, Dese. 1 Acdo.
García Veses Carmen Arminda y Larrinaga Priego Salvador Vs. Martínez Moreno Juan Antonio. Otros Núm. Exp. 22098/2026, 1 Acdo.
González Osorio Myriam y Cortés Sandoval Alberto Vs. No Existe. Otros Núm. Exp. 22079/2026, 1 Acdo.
González Trochi Patricia Vs. Hernández Chávez Sergio. Otros Núm. Exp. 21663/2026, 1 Acdo.
Guerra Moreno Mariana Vs. Mendoza Méndez Daniel. Otros Núm. Exp. 18925/2026, Dese. 1 Acdo.
Hernández Osorio María Vs. Pérez San Pedro Carlos Daniel. Otros Núm. Exp. 22029/2026, Dese. 1 Acdo.
Jéssica Gilder Fridman Geluda Vs. Cory Juan Burak. Otros Núm. Exp. 21836/2026, 1 Acdo.
Jiménez Paz Lidia Vs. Collins Jiménez José. Otros Núm. Exp. 21554/2026, 1 Acdo.
López linaldi andre raymundo y linaldi pérez andree raymundo vs. Linaldi pérez paola y lópez terán eduardo y juez 51 del registro civil de la ciudad de méxico. Otros núm. Exp. 21692/2026, 1 acdo.
Martínez Martínez Sonia Fernanda Vs. Zárate Arriaga Carlos Alberto. Otros Núm. Exp. 19143/2026, 1 Acdo.

SOLO CONSULTA
SOLO CONSULTA
SOLO CONSULTA

Monroy Mérida Lilia Aurora Vs. Barrera Oliva Gerardo. Otros Núm. Exp. 21411/2026, 1 Acdo.
Mora Torres Concepción Vs. Mora Torres Martha Patricia. Otros Núm. Exp. 19351/2026, 1 Acdo.
Morado Rodríguez Juanita y Rodríguez Huerta Guadalupe. Otros Núm. Exp. 21646/2026, 1 Acdo.
Nicolás Bolaños Karina Selene Vs. Fernández Acosta David. Otros Núm. Exp. 21403/2026, 1 Acdo.
Nicolás González Esther y Zafra Pérez María Avicena su Suc. Vs. N. Intestam. Núm. Exp. 21783/2026, 1 Acdo.
Palma Blancas María Teresa y Millán Palma Norma Angélica y Millán Palma Gerardo y Millán Palma Verónica Teresa y Millán Palma Edgar y Millán Palma Santiago y Millán Palma María del Rocío Vs. Millán Martínez Santiago su Suc. Intestam. Núm. Exp. 19478/2026, 1 Acdo.
Pérez Moreno Danila Alejandra Vs. Pérez Pérez Antonio. Otros Núm. Exp. 22004/2026, 1 Acdo.
Popoca Hernández Amador y a Bienes de Pascual Popoca Hernández. Otros Núm. Exp. 19635/2026, Dese. 1 Acdo.
Ramírez Quezada Laura Beatriz Vs. Rodríguez Vilorio Irvin Omar. Otros Núm. Exp. 21934/2026, 1 Acdo.
Rosales Martínez Inocencia Vs. Martínez Padilla Óscar. Otros Núm. Exp. 21857/2026, 1 Acdo.
Ruíz Barranco Jorge Vs. Gutiérrez Arguello Liliana. Otros Núm. Exp. 21950/2026, 1 Acdo.
Sánchez Acosta Silvia Bertha Vs. Díaz Yáñez César Omar. Otros Núm. Exp. 21739/2026, 1 Acdo.
Sánchez Osnaya José Luis Vs. Medina Hernández Juana. Otros Núm. Exp. 21523/2026, 1 Acdo.
Santiago Maldonado Antony de Jesús Vs. Mendoza Sánchez Griselda. Otros Núm. Exp. 21493/2026, 1 Acdo.
Sevilla Trinidad Natividad del Carmen Vs. Vázquez Trujillo Omar Eliud. Cnpcyf - Alimentos Núm. Exp. 21708/2026, Dese. 1 Acdo.
Soto Juárez Apolinar, su Sucesión Vs. Soto Gómez Paloma Romina y Soto Gómez Samantha Fernanda. Otros Núm. Exp. 37778/2025, 1 Acdo.
Uicab Herrera Hanny Gabriela Vs. Coronel Timoteo Arturo Alberto. Cnpcyf - Guarda y Custodia Núm. Exp. 21517/2026, 1 Acdo.
Valdez Saucedo Luis Fernando Vs. Romero Jaimes Fanny Lizbeth. Otros Núm. Exp. 21866/2026, 1 Acdo.
Vásquez Salazar Gloria Alejandra Vs. Rodríguez Heredia José Alejandro. Otros Núm. Exp. 21452/2026, 1 Acdo.
Winder Okhuysen María Fernanda Vs. Sánchez Hernández Raúl. Cnpcyf - Alimentos Núm. Exp. 22152/2026, 1 Acdo.
De Luna García Esmeralda Vs. Ramírez Santes Gilberto. Otros Núm. Exp. 21425/2026, 1 Acdo.

SUBDIRECTOR ESTELA MORALES RODRÍGUEZ
ACUERDOS DEL 2 DE JULIO DEL 2026

Abúndiz Beltrán José Antonio Vs. Zepeda Ortiz María del Carmen y Abúndiz Beltrán José Antonio. Otros Núm. Exp. 39506/2025, 1 Acdo.
Acosta Rocha Stephanie Vs. Guerrero Zúñiga Bernardo. Otros Núm. Exp. 17443/2026, 1 Acdo.
Antuñano Vázquez José Luis su Sucesion. Intestam. Núm. Exp. 14585/2026, 1 Acdo.
Arellano Rodríguez Manuel Abel Vs. No Aplica. Otros Núm. Exp. 21960/2026, 1 Acdo.
Arzaluz García Ana Karen Vs. Franco Sosa Juan Manuel. Otros Núm. Exp. 15136/2026, 1 Acdo.
Atilano Martínez Lizbeth del Carmen Vs. Zapata Alvarado Eduardo. Otros Núm. Exp. 10128/2026, 1 Acdo.
Balan Barrera Leydi Mariana Vs. de la Cruz May Jusn José. Otros Núm. Exp. 15187/2026, 1 Acdo.
Beltrán Montiel Walidd Caleb Vs. Castrejón Nickel María Rebeca. Ord. Núm. Exp. 39136/2025, 1 Acdo.
Bragado Olvera Edgar Vs. Pineda Pérez Valeria. Otros Núm. Exp. 22058/2026, Rreg Civ. 1 Acdo.
Butron Manajarrez María del Rosario Vs. Álvarez Maldonado Rodrigo. Cnpcyf - Alimentos Núm. Exp. 15227/2026, 1 Acdo.
Calderón Velázquez Andrea Estefania Vs. Vega Diosdado Miguel. Ord. Núm. Exp. 11528/2026, 1 Acdo.
Campos Mex Candelaria Alejandra Vs. Koh Rodríguez Edson Raúl. Otros Núm. Exp. 7788/2026, 1 Acdo.
Canseco Aguilar Aurelio y Canseco Aguilar Roberto su Sucesion. Intestam. Núm. Exp. 9786/2026, 1 Acdo.
Caro Cabello Carina Vs. Gaona Cervantes Mario. Ord. Núm. Exp. 10398/2026, 1 Acdo.
Carrillo Cortez María de Carmen Vs. Altamirano Torres Hermilo Ricardo. Otros Núm. Exp. 15836/2026, 1 Acdo.
Casas Mercado Carlos Eduardo Vs. López Calderón Andrea Fernanda. Otros Núm. Exp. 15585/2026, 1 Acdo.
Castillo Montalvo Martha Alicia Vs. Gutiérrez Cortez Delfino Armando. Ord. Núm. Exp. 12167/2026, 1 Acdo.
Chávez Chávez José Carlos Vs. Escobar Calderón Mildred. Otros Núm. Exp. 1999/2026, 1 Acdo.
Chino Rebollo Ana María Vs. García Martínez Eraclio. Otros Núm. Exp. 17401/2026, 1 Acdo.
Coral Santamaría Eduardo Raúl Vs. Ricarde Novelo Diana Mirely. Otros Núm. Exp. 14230/2026, 1 Acdo.
Cote Rolón Joaquín Vs. Mejía Yescas Julia Amelia. Otros Núm. Exp. 22010/2026, 1 Acdo.
Cruz Hernández Susana Vs. Ortiz Trujillo Roosevetl. Otros Núm. Exp. 14855/2026, 1 Acdo.
Cuevas Arias Johana Lizzet Vs. Martínez López Wilbert Jesús. Otros Núm. Exp. 16059/2026, 1 Acdo.
Deciga García Jadisha Nahomi y Rivera Viveros Jonathan Vs. - - -. Otros Núm. Exp. 20641/2026, 1 Acdo.
Deeb Englehardt Joshua y Muñoz Hernández Giovanna Concepción. Div. Voluntario Núm. Exp. 14104/2026, 1 Acdo.
Díaz Hernández Rodrigo su Sucesion. Intestam. Núm. Exp. 10178/2026, 1 Acdo.
Domínguez Reyes María del Carmen Vs. García Moreno Pedro. Cnpcyf - Alimentos Núm. Exp. 11670/2026, 1 Acdo.
Félix Salazar Brianda Lizbeth Vs. Armenta Jaime Juan Luis. Cnpcyf - Alimentos Núm. Exp. 34730/2025, 1 Acdo.
Frías Rodríguez Natividad Adiana Vs. Villa Sandoval Leonardo. Otros Núm. Exp. 21282/2026, 1 Acdo.
Godínez López Ana Paulina Vs. Espinosa Valenzuela Óscar. Otros Núm. Exp. 17407/2026, 1 Acdo.
Gómez Sánchez Jocelyn Aleksandra Vs. Nava Hernández Alan Paul. Otros Núm. Exp. 16253/2026, 1 Acdo.
González Ortega Jorge Vs. de Miguel Audelo Margarita Soledad. Otros Núm. Exp. 9379/2026, 1 Acdo.
Guerrero Elizondo Sarahi Vs. Reyes Héctor. Otros Núm. Exp. 13837/2026, 1 Acdo.
Gutiérrez Gómez Horacio Ricardo Vs. Camacho Casimiro Martha Angélica. Otros Núm. Exp. 16407/2026, 1 Acdo.
Hernández Díaz Juan Irais Vs. Palacios Carrillo Ana Karen. Otros Núm. Exp. 17357/2026, 2 Acdos.
Hernández Iduarte Indira Gandhi y Rodríguez Hernández Lucero Guadalupe Vs. Rodríguez Moreno José Juan. Otros Núm. Exp. 21882/2026, 1 Acdo.
Hernández Mayen Brenda Michaell Vs. Dueñas Guerrero Miguel Ángel. Otros Núm. Exp. 12146/2026, 1 Acdo.
Hernández Ramírez Gina Nathaly Vs. Cruz Pantoja Carlos Iván. Otros Núm. Exp. 9639/2026, 1 Acdo.
Hernández Rodríguez Delfina Guadalupe Vs. Vaszquez González Tereso de Jesús. Otros Núm. Exp. 21406/2026, 1 Acdo.
Hernández Sánchez Ignacio y Hernández Sánchez Rosalba y Hernández Sánchez María Irma Vs. a Bienes de Raúl Hernández López. Otros Núm. Exp. 21797/2026, 1 Acdo.
Herrejón Zúñiga Nancy Susana Vs. González Gordilo Jairo Vianey. Otros Núm. Exp. 22114/2026, 1 Acdo.
Herrera Lezama Eufracia Vs. Chavarría Flores Aarón. Otros Núm. Exp. 19357/2026, 1 Acdo.
Huitrón Silva Guadalupe Roxana y Sánchez Huitrón Diana Camila Vs. Sánchez Cruz Marcos Alejandro. Otros Núm. Exp. 21954/2026, 1 Acdo.
Jiménez Molina Rosa Vs. Rojas Pérez Abraham. Cnpcyf - Alimentos Núm. Exp. 14714/2026, 1 Acdo.
Jordán Jordán Maricza Guadalupe Vs. Mirón Figueroa Bryan. Cnpcyf - Alimentos Núm. Exp. 13760/2026, 1 Acdo.
José Luis Guerrero Pérez Vs. Irene Torres García. Otros Núm. Exp. 21862/2026, 1 Acdo.
Lejarza Villegas Laura Beatriz Vs. Lizaldi Mijares Luis Fernando. Otros Núm. Exp. 9579/2026, 1 Acdo.
López Corona Stefany Lorena Vs. X X X y Merino Muñoz Raúl. Otros Núm. Exp. 31216/2025, 1 Acdo.
López Juárez Fabiola Edith Vs. Jiménez Fernández Javier. Otros Núm. Exp. 15580/2026, 1 Acdo.
López Trejo Maricela y Camacho Rivera José Israel. Otros Núm. Exp. 33621/2025, 1 Acdo.

SOLO CONSULTA
SOLO CONSULTA
SOLO CONSULTA

Lucas Reyes Ena Claudia Vs. Pazos Nille Jesús. Otros Núm. Exp. 16089/2026, 1 Acdo.
Madrazo León Enriqueta del Carmen Vs. Hernández de la Cruz Rafael. Otros Núm. Exp. 16743/2026, 1 Acdo.
Manríquez Morales Miriam Vs. Madgon Flores Manuel David. Otros Núm. Exp. 13155/2026, 1 Acdo.
Martínez Arriaga Ignacio su Sucesion. Intestam. Núm. Exp. 10488/2026, 1 Acdo.
Martínez Bárcenas Elvira Vs. González García Fernando. Otros Núm. Exp. 21940/2026, 1 Acdo.
Martínez Cruz Teresa de Jesús Vs. Martínez Martínez Erubiel. Cnpcyf - Alimentos Núm. Exp. 642/2026, 1 Acdo.
Martínez Hernández María Guadalupe Vs. Hernández Hernández Ernesto. Cnpcyf - Alimentos Núm. Exp. 15697/2026, 1 Acdo.
Martínez Meneses Cynthia Vs. Aguilar Torres José Luis. Otros Núm. Exp. 22051/2026, 1 Acdo.
Maya Guerrero Elizabeth Vs. Hernández Martínez Omar. Otros Núm. Exp. 14896/2026, 1 Acdo.
Melgoza Ávila Carlos y Alemán Pérez Marisela Vs. Otros Núm. Exp. 8055/2026, 1 Acdo.
Méndez Ruíz José Guadalupe Vs. Juárez Tinoco Diana Pamela. Otros Núm. Exp. 14364/2026, 1 Acdo.
Mendoza Hernández Silvia Karina Vs. González Sánchez Alfonso. Otros Núm. Exp. 11931/2026, 1 Acdo.
Montaño de la Cruz Claudia Vs. Martínez Haro Marcial. Otros Núm. Exp. 21660/2026, 1 Acdo.
Montes Tolentino Jéssica Yazmín Vs. Cobos Jonguitud Brandon. Ord. Núm. Exp. 15407/2026, 1 Acdo.
Moreno Martínez José Domingo Vs. Ramírez López Ana Yeli. Otros Núm. Exp. 9618/2026, 1 Acdo.
Muciño Bautista Jorge Vs. García Rodríguez Jaquelíne Sheyla. Otros Núm. Exp. 21525/2026, 1 Acdo.
Nieto Ángeles Lydia. Cnpcyf - Alimentos Núm. Exp. 8908/2026, 1 Acdo.
Núñez Murillo Lizbet Vs. Miranda Morales Diego Javier. Otros Núm. Exp. 22090/2026, 1 Acdo.
Ocaña López Estefania Montserrat Vs. Vega Lara Hugo Irving. Otros Núm. Exp. 21640/2026, 1 Acdo.
Orantes Velasco Beatriz del Carmen Vs. Gómez López Mateo. Cnpcyf - Alimentos Núm. Exp. 11831/2026, 1 Acdo.
Ortiz Espino Gustavo Vs. Solís Cruz María Dolores. Otros Núm. Exp. 22032/2026, 1 Acdo.
Osorio Jiménez Marisol Vs. Ojeda Ojeda Joaquín. Otros Núm. Exp. 11148/2026, 1 Acdo.
Pastrano Ramírez Félix También Conocido como José Félix Pastrano Ramírez su Sucesionsu Sucesion. Otros Núm. Exp. 16796/2026, 1 Acdo.
Pérez González Gabriela Celina Vs. López Pérez Juan Isaac. Ord. Núm. Exp. 11770/2026, 2 Acdos.
Piña Gaytán Rey David Vs. Dorantes Hernández Rosa Icela. Otros Núm. Exp. 13995/2026, 1 Acdo.
Portela Vázquez Ana Laura Vs. Gómez Domínguez Erik. Cnpcyf - Guarda y Custodia Núm. Exp. 21908/2026, 1 Acdo.
Ramírez Fernández Constantino Vs. Ramírez Payan Etziguery Oyuqui y No Aplica. Otros Núm. Exp. 14463/2026, 1 Acdo.
Rodríguez Gómez Leticia Vs. Isarra Ojeda Eleazar Horacio. Otros Núm. Exp. 11898/2026, 1 Acdo.
Rodríguez Reyes Luisa Fernanda Vs. Castellanos Cruz Bryant Ernesto. Ord. Núm. Exp. 12077/2026, 1 Acdo.
Rojo Mancilla Rodolfo su Sucesion. Otros Núm. Exp. 14827/2026, 1 Acdo.
Romero Arias Maricruz y Uribe Martínez Joacin. Otros Núm. Exp. 39646/2025, 1 Acdo.
Ruedas Piñon Ernesto Vs. González Rivas Erendira Guadalupe. Otros Núm. Exp. 21853/2026, 1 Acdo.
Ruíz Martínez María de Lourdes Vs. Rosas Corona Jonhatan Isrrael. Otros Núm. Exp. 5546/2026, 1 Acdo.
Salmon Medina Nadia Vs. Martínez Moctezuma Jorge Arturo. Cnpcyf - Alimentos Núm. Exp. 17883/2026, 1 Acdo.
Sánchez Rocha Tania Valeria Vs. Amador Martínez Israel. Cnpcyf - Alimentos Núm. Exp. 8928/2026, 1 Acdo.
Santos Bautista Viridiana Vs. Chávez Hernández Julio César. Otros Núm. Exp. 15636/2026, 1 Acdo.
Segoviano Hernández María del Rocío Vs. Armendáriz Galicia Mario Pedro. Otros Núm. Exp. 5917/2026, 1 Acdo.
Suárez Falcón Ana María Vs. Berman López Carlos Estuardo. Otros Núm. Exp. 22103/2026, 1 Acdo.
Tapia García Juan Sebastián Vs. Hernández Abreo Maribel. Otros Núm. Exp. 7727/2026, 1 Acdo.
Téllez Nava Susana Vs. Flores Acosta Víctor Manuel. Otros Núm. Exp. 13068/2026, 1 Acdo.
Torres Ruíz Guerlin Ailad Vs. Bombus Mendoza Pedro. Otros Núm. Exp. 12538/2026, 1 Acdo.
Vargas Saavedra Pedro Luis Vs. Carddenas Sánchez Amelia Selene. Otros Núm. Exp. 9178/2026, 1 Acdo.
Vázquez Pérez César Alonso Vs. Vázquez Galdamez María Cristina. Otros Núm. Exp. 11139/2026, 1 Acdo.
Vega Hernández Patricia Vs. Trujillo Cid Emmanuel. Otros Núm. Exp. 40416/2025, 1 Acdo.
Vicente Guerra Edna Vs. Suárez Hernández José Aníbal. Cnpcyf - Alimentos Núm. Exp. 15966/2026, 1 Acdo.
Victoria Benavides Viveros Vs. José Alfredo Ortega Baca. Otros Núm. Exp. 17016/2026, 1 Acdo.
Vieyra González Raúl y Tavizon Ortega María de Jesús Vs. Nnn. Otros Núm. Exp. 19566/2026, 1 Acdo.
De Lara García Sharon Alexis Vs. Casas Pérez Ángel. Cnpcyf - Alimentos Núm. Exp. 11728/2026, 1 Acdo.

SUBDIRECTOR RAFAEL ARTURO QUEZADA MORALES
ACUERDOS DEL 2 DE JULIO DEL 2026

Alfaro Avendaño Diana Janet Vs. García Sánchez Uriel. Otros Núm. Exp. 16161/2026, 1 Acdo.
Alvarado Cisneros Angélica Mercedes Vs. Cabrera Frías Erik. Otros Núm. Exp. 17040/2026, 1 Acdo.
Amador Corona Francisco Vs. C. Oficial del Registro del Estado Familiar del Municipio de Huehutla Estado de Hidalgo y Venancio Gómez Martín y Lozano Licóna Mercedes. Otros Núm. Exp. 21348/2026, 1 Acdo.
Ang Bonilla Alejandro Avin Vs. Oficial del Registro del Estado Familiar de Zempoala Hidalgo y Otros. Otros Núm. Exp. 21695/2026, 1 Acdo.
Azuara Segura Rubí Vs. Chable Monsreal Francisco Javier. Cnpcyf - Alimentos Núm. Exp. 21427/2026, 1 Acdo.
Blanco Vázquez Karina Guadalupe Vs. Magallanes Guzmán Luis Gerardo. Otros Núm. Exp. 16835/2026, 1 Acdo.
Castillo Salazar Román Vs. Villa Cardoso Vianey. Otros Núm. Exp. 15124/2026, 1 Acdo.
Cervantes Monsreal Óscar Ismael Vs. Zárate Martínez Diana Karen. Otros Núm. Exp. 21759/2026, 1 Acdo.
Colli Chulin María Guadalupe Vs. Santiago Ojeda Antonio. Cnpcyf - Alimentos Núm. Exp. 21740/2026, 1 Acdo.
Coronado Torres Brenda Vanesa Vs. Ordóñez Jaimes Reinaldo. Cnpcyf - Guarda y Custodia Núm. Exp. 22115/2026, 1 Acdo.
Domínguez Salazar Tobías Vs. Cruz Argueta Valeria. Otros Núm. Exp. 21536/2026, 1 Acdo.
Domínguez Sánchez de la Vega Martha Araceli su Sucesion. Intestam. Núm. Exp. 21145/2026, 1 Acdo.
Enríquez Guerra Gabriela. Otros Núm. Exp. 21843/2026, 1 Acdo.
Escutia Quiroz José Gabriel Vs. Jarquín Sánchez Sandra Yadira. Otros Núm. Exp. 22027/2026, 1 Acdo.
Espinoza Téllez Leticia Vs. Aguirre Arteaga Juan Carlos. Otros Núm. Exp. 21975/2026, 1 Acdo.
Fragoso Ramírez José Francisco Vs. Sánchez Lozano Érica. Otros Núm. Exp. 16192/2026, 1 Acdo.
González Carpinteyro Analy Vs. Cortez Hernández Néstor Isaac. Otros Núm. Exp. 21319/2026, 1 Acdo.
Hernández Franco Rosario Viviana Vs. Nava Zamudio César Alberto. Otros Núm. Exp. 21909/2026, 1 Acdo.
Hernández Martínez Ángel Eduardo Vs. Salazar Rodríguez Meztli Berenice. Otros Núm. Exp. 21661/2026, 1 Acdo.
Hernández Santander Angélica Jazmín Vs. Sebrian Romero Jesús Antonio. Cnpcyf - Alimentos Núm. Exp. 22053/2026, 1 Acdo.
Herrera Manzano Bernardino y Dolores Manzano Moisés Manuel Vs. de Ernestina Daria Manzano Salazar a Bienes. Otros Núm. Exp. 21633/2026, 1 Acdo.
Herrera Moreno Johana Lizbeth Vs. Ruíz Santiago Luis Alberto. Otros Núm. Exp. 21799/2026, 1 Acdo.
Intner Flores Alberto su Sucesion. Otros Núm. Exp. 21197/2026, 1 Acdo.
Jaime Cid del Prado Rosa Jimena Vs. Rosado Castro Luis Alberto. Otros Núm. Exp. 16544/2026, 1 Acdo.
Jiménez Martínez María del Rosario Vs. Almendra Pérez Carlos Saúl. Otros Núm. Exp. 22097/2026, 1 Acdo.
Laguna Hernández Aracely del Carmen y Virgen Carrillo Josué Misael Vs. X X X. Otros Núm. Exp. 21961/2026, 1 Acdo.
Llamas Atilano Marta Lilia y Atilano Medina Elisa Vs. Ayala Barajas Merigeen y Benítez Rivera María Fernanda y Álvarez Camacho Carlos y Instituto de la Función Registral de Tenango del Valle, Estado de

SOLO CONSULTA
SOLO CONSULTA
SOLO CONSULTA

México y a Bienes de Ciriaco Atilano Medina Sucesión. Otros Núm. Exp. 21469/2026, 1 Acdo.
Lobato Juárez Emma Vs. Rojas Tolentino Juan Luis. Cnpcyf - Alimentos Núm. Exp. 21410/2026, 1 Acdo.
Lojero Guevara Lourdes Vs. Sandoval Domínguez Óscar Ariel. Otros Núm. Exp. 21884/2026, 1 Acdo.
López García Pablo Tito Vs. Aguirre Villegas Leticia. Otros Núm. Exp. 21767/2026, 1 Acdo.
López Rosano Edgar Vs. Sámano Gutiérrez Yeroli Aileen. Otros Núm. Exp. 20933/2026, 1 Acdo.
Ma. de Jesús López Reyes Vs. No Existe. Otros Núm. Exp. 22003/2026, 1 Acdo.
Marcial González Diego Jesús Vs. Cadena Vieyra Yéssica Karen. Otros Núm. Exp. 21735/2026, 1 Acdo.
Mejía Avilés Patricia Vs. Álvarez González Jorge Luis. Otros Núm. Exp. 21529/2026, 1 Acdo.
Mejía Marín Ernesto Vs. Gaspar Valdez Guadalupe. Otros Núm. Exp. 21520/2026, 1 Acdo.
Méndez Pavón Yolanda Lizeth Vs. Méndez Jaurez José Jaime. Cnpcyf - Alimentos Núm. Exp. 21524/2026, 1 Acdo.
Merino Suárez María de Las Mercedes Vs. Alejandre Segovia Guillermo Davis. Otros Núm. Exp. 21459/2026, 1 Acdo.
Moctezuma de la Mora Gabriela Vs. de Lira Ramírez Salvador. Otros Núm. Exp. 21095/2026, 1 Acdo.
Monroy Martínez Zabdy Zared Vs. Horta Gallegos Mario Daniel. Otros Núm. Exp. 21863/2026, 1 Acdo.
Nájera Gómez Marco Antonio su Sucesión Vs. No Existe Vs. Casimiro Adrián Nájera Gómez. Intestam. Núm. Exp. 17531/2026, 1 Acdo.
Olivera Bautista Coyolicaltzin Vs. Martínez Reyes Juan Daniel. Otros Núm. Exp. 21710/2026, 1 Acdo.
Perea García Miariam Vs. Estilla Pérez Rodrigo. Otros Núm. Exp. 21287/2026, 1 Acdo.
Ramírez Mayen Diana Patricia Vs. Trinidad Castillo David Jesús. Cnpcyf - Alimentos Núm. Exp. 21634/2026, 1 Acdo.
Rivera García Sandra Jaly Vs. Vázquez Escobedo Herman José. Otros Núm. Exp. 21405/2026, 1 Acdo.
Rodríguez Gutiérrez César Vs. Cabrera Gerónimo Silvia Mariana. Otros Núm. Exp. 21933/2026, 1 Acdo.
Román Terán Herlinda Vs. García Bolaños Miguel Ángel. Otros Núm. Exp. 21562/2026, 1 Acdo.
Romero Torres José Luis Vs. Ayala Arias Karla Teresa. Cnpcyf - Guarda y Custodia Núm. Exp. 21304/2026, 1 Acdo.
Ruíz Velasco Irene Arroyo Vs. Sucesión a Bienes de Armando Ernesto Arroyo Ruíz Velasco. Intestam. Núm. Exp. 21676/2026, 1 Acdo.
Salazar Elorduy Eduardo y Elizalde Castillo Laura Vs. No Aplica. Otros Núm. Exp. 18156/2026, 1 Acdo.
Sánchez Miranda Ángel Mauricio Vs. Sánchez Vizcaya Ricardo Mauricio. Otros Núm. Exp. 21563/2026, 1 Acdo.
Santana Hernández Carlos Gerardo Vs. Hernández Austria Nicole. Otros Núm. Exp. 21311/2026, 1 Acdo.
Solís Estrada María Elizabeth Vs. Elizalde Bautista Alberto Rodrigo. Cnpcyf - Guarda y Custodia Núm. Exp. 21955/2026, 1 Acdo.
Valencia Carballo José Luis Vs. Núñez Arreola Dolores. Otros Núm. Exp. 20835/2026, 1 Acdo.
Velázquez Mercado Felipe Vs. Rodríguez Romero María del Carmen. Otros Núm. Exp. 21236/2026, 1 Acdo.
Vivanco Ortiz Mitzi Alin Vs. Jiménez Morante Cristian Hassiel. Otros Núm. Exp. 21823/2026, 1 Acdo.
Zaldívar Oviedo Ángel Alfonso Vs. García Guerrero Karen Adriana. Otros Núm. Exp. 22085/2026, 1 Acdo.
Zeron Estrada Soledad y Cerón Estrada María Soledad Vs. Oficial del Registro del Estado Civil de la Alcaldia Gustavo A. Madero Ciudad de México. Otros Núm. Exp. 21498/2026, 1 Acdo.

SOLO CONSULTA
SOLO CONSULTA
SOLO CONSULTA

JUZGADOS DE TUTELA DE DERECHOS HUMANOS

DÉCIMO OCTAVO EN MATERIA PENAL DE PROCESO ESCRITO Y DE TUTELA DE DERECHOS HUMANOS DE LA CIUDAD DE MÉXICO

SECRETARÍA "A"
ACUERDOS DEL 2 DE JULIO DEL 2026

Corona Trejo Víctor Hugo. Protección Efectiva de Derechos Tutela de Derechos Humanos 1 Acdo. Núm. Exp. 5/2025.

EL SECRETARIO DE ACUERDOS
LIC. VÍCTOR HUGO NERIA SÁNCHEZ

SECRETARÍA "B"
ACUERDOS DEL 2 DE JULIO DEL 2026

Corona Trejo Marco Antonio. Protección Efectiva de Derechos Tutela de Derechos Humanos 1 Acdo. Núm. Exp. 6/2025.
Herrera Pérez Adolfo Vs. Ballesteros López José Manuel. Protección Efectiva de Derechos Tutela de Derechos Humanos 1 Acdo. Núm. Exp. 3/2025.

LA SECRETARIA DE ACUERDOS
LIC. ALICIA MECINAS GAYTÁN

SOLO CONSULTA
SOLO CONSULTA
SOLO CONSULTA

TRIBUNALES EN MATERIA LABORAL

PRIMER TRIBUNAL LABORAL DE ASUNTOS COLECTIVOS DE LA CIUDAD DE MÉXICO

SECRETARÍA "A"
ACUERDOS DEL 2 DE JULIO DEL 2026

Delgadillo Hernández y Otros Ma Claudia Leonila Vs. Sindicato Mexicano de Electricistas y Comisión Autónoma de Justicia del Sindicato Mexicano de Electricistas y Comisión Electoral del Sindicato Mexicano de Electricistas. Proced. Ord. (Conflicto Colectivo) Laboral 1 Acdo. Núm. Exp. 319/2025.
Sindicato Nacional Primero de Mayo de Trabajadores y Empleados de la República Mexicana Vs. Grupo Nicos México, Sociedad Anónima de Capital Variable. Proced. de Huelga Laboral 1 Acdo. Núm. Exp. 149/2026.
Sindicato Revolucionario de Trabajadores de Almacenes y Comercios en General de la Ciudad de México Vs. Administración Empresarial Nordic, S.A. de C.V. Proced. de Huelga Laboral 1 Acdo. Núm. Exp. 151/2026.
Sindicato Revolucionario de Trabajadores y Empleados de la Industria Alimenticia, Hotelera y Gastronómica, Similares y Conexos de la República Mexicana Vs. Unión Nacional de Trabajadores de la Industria Alimenticia, Refresquera, Turística, Hotelera, Gastronómica, Similares y Conexos Vs. Morton´S Palmas, S. de R. L. de C.V. Proced. Especial (Colectivo) Laboral 1 Acdo. Núm. Exp. 121/2026.
Sindicato de Trabajadores y Empleados de Los Servicios en General del Distrito Federal Vs. Wok Grill Lomas, S.A. de C.V. Proced. de Huelga Laboral 1 Acdo. Núm. Exp. 109/2026.
Unión Nacional de Obreros y Empleados en la República Mexicana, Similares y Conexos Vs. Hrm Partes Automotrices, S. de R. L. de C.V. Proced. de Huelga Laboral 1 Acdo. Núm. Exp. 123/2026.

EL SECRETARIO INSTRUCTOR
LIC. ROGERIO ANTONIO DÍAZ RIVERA

SECRETARÍA "B"
ACUERDOS DEL 2 DE JULIO DEL 2026

Olvera Rodríguez Jonathan Salvador Vs. Mgi Asistencia Integral S. de R. L. de C.V. Proced. Ord. (Individual) Laboral 1 Acdo. en Expedientillo. Núm. Exp. 98/2025.
Secreto. Proced. de Huelga Laboral 1 Acdo. Núm. Exp. 150/2026.
Secreto. Proced. Especial (Colectivo) Laboral 1 Acdo. en Cuad. de Amparo. Núm. Exp. 230/2025.
Sindicato Industrial 17 de Enero de Operarios del Comercio en General, Oficinas, Papel, Carton, Artes Gráficas, Servicios Afines, Similares y Conexos en la Ciudad de México Vs. Alimentos Dolce, S.A. de C.V. Proced. de Huelga Laboral 1 Acdo. Núm. Exp. 118/2026.
Sindicato Industrial 17 de Enero de Operarios del Comercio en General, Oficinas, Papel, Carton, Artes Gráficas, Servicios Afines, Similares y Conexos en la Ciudad de México Vs. Bb Lo Natural, S.A. de C.V. Proced. de Huelga Laboral 1 Acdo. Núm. Exp. 136/2026.
Sindicato Revolucionario de Trabajadores y Empleados del Comercio en General, y Oficinas Particulares de la República Mexicana Vs. G. Gala, Servicios Gastronómicos, S.A. de C.V. Proced. de Huelga Laboral 1 Acdo. Núm. Exp. 138/2026.
Unión Nacional de Obreros y Empleados en la República Mexicana, Similares y Conexos Vs. Centro Escolar Martinique, S. C. Proced. de Huelga Laboral 1 Acdo. Núm. Exp. 116/2026.

LA SECRETARIA INSTRUCTORA
LIC. OFELIA GARCÍA FLORES

PRIMER TRIBUNAL LABORAL DE ASUNTOS INDIVIDUALES DE LA CIUDAD DE MÉXICO

SECRETARÍA "A"
ACUERDOS DEL 2 DE JULIO DEL 2026

Estrella Cárdenas Pedro Vs. Constructora Rjs S. C. Proced. Ord. (Individual) Laboral Individual 1 Acdo. Núm. Exp. 1033/2023.
González Reyes Alberto Vs. Grupo Dulcero Candy Cami, S.A. de C.V. Proced. Ord. (Individual) Laboral Individual 1 Acdo. Núm. Exp. 1933/2023.
Rodríguez Duarte Araceli Vs. Atento Servicios, S.A. de C.V. Proced. Ord. (Individual) Laboral Individual 1 Acdo. Núm. Exp. 1879/2024.
Ruíz Sánchez Brenda Berenice Vs. Promotora Izcalli 2003, S.A. de C.V. y Compañía Operadora de Estacionamientos Mexicanos, S.A. de C.V. Proced. Ord. (Individual) Laboral Individual 1 Acdo. Núm. Exp. 1421/2023.
Secreto. Proced. Ord. (Individual) Laboral Individual 1 Acdo. Núm. Exp. 1187/2025.
Secreto. Proced. Ord. (Individual) Laboral Individual 1 Acdo. Núm. Exp. 2051/2024.
Secreto. Proced. Ord. (Individual) Laboral Individual 1 Acdo. Núm. Exp. 2175/2025.
Secreto. Proced. Ord. (Individual) Laboral Individual 1 Acdo. Núm. Exp. 521/2024.
Secreto. Proced. Ord. (Individual) Laboral Individual 1 Acdo. Núm. Exp. 641/2026.
Secreto. Proced. Ord. (Individual) Laboral Individual 1 Acdo. Núm. Exp. 741/2023.
NO PUBLICADOS
Estrella Cárdenas Pedro Vs. Constructora Rjs S. C. Proced. Ord. (Individual) Laboral Individual 1 Acdo. Núm. Exp. 1033/2023.
Secreto. Proced. Ord. (Individual) Laboral Individual 1 Acdo. Núm. Exp. 2735/2025.
AUDIENCIA NO PUBLICADOS
Baltazar Rosano Alejandro Vs. Enlace de Negocios en Crecimiento Humano, S.A. de C.V. y Auto Comercial Polanco S.A. de C.V. y Bernando López Joaquín. Proced. Ord. (Individual) Laboral Individual. 1 Audiencia. Núm. Exp. 337/2023.

LA SECRETARIA INSTRUCTORA
LIC. DIANA KARINA NERI VÁZQUEZ

SECRETARÍA "B"
ACUERDOS DEL 2 DE JULIO DEL 2026

Díaz Hernández Rosa Irma Vs. Five Brohs, S.A. de C.V. Proced. Especial Laboral Individual 1 Acdo. Núm. Exp. 1284/2024.
González González Omar Barush Vs. Neta Systems, S.A. de C.V. y Edenred México, S.A. de C.V. Proced. Ord. (Individual) Laboral Individual 1 Acdo. Núm. Exp. 1614/2024.
Islas Domínguez Luis Alberto Vs. Universidad del Valle de México Sc. Proced. Ord. (Individual) Laboral Individual 1 Acdo. Núm. Exp. 1294/2026.
Ocampo Castañeda Jesús Vs. Nacional Monte de Piedad, I.A.P. Proced. Ord. (Individual) Laboral Individual 1 Acdo. Núm. Exp. 1650/2024.
Ramírez García María Concepción Vs. Clínica de Especialidades Médicas Álamos, S.A. de C.V. y Pérez Peralta Óscar Alberto y López Atristain Alejandro Ismael y Zarco Cruz Sergio y Camacho Camacho Amelia. Proced. Ord. (Individual) Laboral Individual 1 Acdo. Núm. Exp. 1334/2024.
Rodríguez Guzmán Ibette Esther Vs. Isa Corporativo S.A. de C.V. y Capevent, S. C. Proced. Ord. (Individual) Laboral Individual 1 Acdo. Núm. Exp. 532/2023.
Rosales Pérez Angélica Izchel Vs. Corporativo en Derecho Especializado, S.A. de C.V. y Carrión Van Rijn José Luís. Proced. Ord. (Individual) Laboral Individual 1 Acdo. Núm. Exp. 42/2023.
Sanabria Reyes Julio Abdel Vs. Value By Innovation Group, S.A. P. I. de C.V. Proced. Ord. (Individual) Laboral Individual 1 Acdo. Núm. Exp. 1318/2023.
Secreto. Proced. Ord. (Individual) Laboral Individual 1 Acdo. Núm. Exp. 1106/2023.
Secreto. Proced. Ord. (Individual) Laboral Individual 2 Acdos. Núm. Exp. 1666/2026.
Secreto. Proced. Ord. (Individual) Laboral Individual 1 Acdo. Núm. Exp. 1968/2025.
Secreto. Proced. Ord. (Individual) Laboral Individual 1 Acdo. Núm. Exp. 254/2026.
Secreto. Proced. Ord. (Individual) Laboral Individual 1 Acdo. Núm. Exp. 276/2026.
Secreto. Proced. Ord. (Individual) Laboral Individual 1 Acdo. Núm. Exp. 280/2025.
Secreto. Proced. Ord. (Individual) Laboral Individual 1 Acdo. Núm. Exp. 960/2023.

SOLO CONSULTA

Solorio Bravo Emmanuel Vs. Nateras Franco Víctor Manuel y Industrias Neón Integral de México, S.A. de C.V. Proced. Ord. (Individual) Laboral Individual 1 Acdo. Núm. Exp. 1120/2024.
AUDIENCIA NO PUBLICADOS
Luna Lozada Claudia Gabriela Vs. Profesionistas Asociados, S. C. Proced. Ord. (Individual) Laboral Individual. 1 Audiencia. Núm. Exp. 840/2023.

EL SECRETARIO INSTRUCTOR
LIC. DANIEL VALDÉS ESCOBEDO

SEGUNDO TRIBUNAL LABORAL DE ASUNTOS INDIVIDUALES DE LA CIUDAD DE MÉXICO

SECRETARÍA "A"
ACUERDOS DEL 2 DE JULIO DEL 2026

Crisanto Rojas Fabiola Vs. Freyre Fernández Otilia. Proced. Ord. (Individual) Laboral Individual Previene. 1 Acdo. Núm. Exp. 105/2026.
Galán Manzo Jorge Isaac Vs. Desarrollo Integral Rhl S.A. de C.V. y Be Keen Limited. Proced. Ord. (Individual) Laboral Individual Previene. 1 Acdo. Núm. Exp. 95/2026.
Peñaloza Alfaro Irma Alejandra Vs. Flavorstone S.A. de C.V. y Servicios Yuben S.A. de C.V. y Muñoz de Cote Schonbrunn Pablo. Proced. Ord. (Individual) Laboral Individual Previene. 1 Acdo. Núm. Exp. 177/2026.
Villanueva Cruz Francisco Benjamín Vs. Tag Imr Solutions México S de R.L. de C.V. y Dos Energy S de R.L. de C.V. y Te Creemos Administración y Servicios S.A. de C.V. Proced. Ord. (Individual) Laboral Individual Contestación Doe Se Reserva. 2 Acdos. Núm. Exp. 2763/2025.
NO PUBLICADOS
Gómez Osorio Ignacio Alfonso Vs. Htv Latinoamerica, S. de R. L. de C.V. Proced. Ord. (Individual) Laboral Individual Acta Min Aud. Juicio. 1 Acdo. Núm. Exp. 1007/2024.
Hermenegildo López Lidia Vs. López Barajas Catalina y López Barajas Hugo y López Barajas José Carmelo. Proced. Ord. (Individual) Laboral Individual Desahogo Prevención y Admisión. 1 Acdo. Núm. Exp. 2433/2025.
Moreno Rosas Jonnathan Vs. Alfa Gestión y Recuperación Especializada S.A. de C.V. Atrato Technologies S.A. P. I. de C.V. Proced. Ord. (Individual) Laboral Individual Céd Sin Dilig. Req Dom. Apercb. 1 Acdo. Núm. Exp. 1037/2025.
Ortega Martínez Noé Vs. Suburbia S. de R. L. de C.V. Proced. Ord. (Individual) Laboral Individual Buzón Notif Pers Actora. 2 Acdos. Núm. Exp. 1943/2024.

EL SECRETARIO INSTRUCTOR
LIC. SERGIO ALEJANDRO ALONSO COLEXCUA

SECRETARÍA "B"
ACUERDOS DEL 2 DE JULIO DEL 2026

Cervantes Sánchez Aline Vs. Elegancia Textil Hotelera, S.A. de C.V. Proced. Ord. (Individual) Laboral Individual Contestación. 2 Acdos. Núm. Exp. 544/2025.
Hernández Cedillo Daniel Vs. Pan Rol, S.A. de C.V. Proced. Ord. (Individual) Laboral Individual Replica. 1 Acdo. Núm. Exp. 2232/2024.
Navarro López Tiare Giovana Vs. Foundever México Contact Center Services S de R.L. de C.V. y Jaramillo Abraham y Plata Karen y López Rodríguez Daniela. Proced. Ord. (Individual) Laboral Individual Desahoga Prevención Se Admite. 1 Acdo. Núm. Exp. 128/2026.
Secreto. Proced. Ord. (Individual) Laboral Individual Desahoga Prevención Se Admite. 1 Acdo. Núm. Exp. 330/2026.
Vázquez López Óscar Vs. Grupo Zorro Abarrotero, S. de R. L. de C.V. Proced. Ord. (Individual) Laboral Individual Cump. de Convenio. 1 Acdo. Núm. Exp. 680/2025.
EL SECRETARIO PROYECTISTA POR MINISTERIO LEY
LIC. LUIS ANTONIO ORTIZ TEXIS

TERCER TRIBUNAL LABORAL DE ASUNTOS INDIVIDUALES DE LA CIUDAD DE MÉXICO

SECRETARÍA "A"
ACUERDOS DEL 2 DE JULIO DEL 2026

Alvarado Hernández Israel Vs. más Mobiliario Arquitectura Soluciones, S.A. de C.V. y Gálvez Orozco Mariana Cecilia y Abitia García Jesús Ramón. Proced. Ord. (Individual) Laboral Individual Vista Al Actor. 3 Acdos. Núm. Exp. 813/2025.
Alvarado Hernández Israel Vs. más Mobiliario Arquitectura Soluciones, S.A. de C.V. y Gálvez Orozco Mariana Cecilia y Abitia García Jesús Ramón. Proced. Ord. (Individual) Laboral Individual Amparo. 1 Acdo. en Cuad. Amparo. Núm. Exp. 813/2025 2399/2026.
Álvarez Chorens Dany César Vs. López Trejo Paola y Protein Bar y Instituto Mexicano del Seguro Social y Instituto del Fondo Nacional de la Vivienda para los Trabajadores. Proced. Ord. (Individual) Laboral Individual Inadmisión. 1 Acdo. Núm. Exp. 673/2026.
Bailón Cabrera Leonardo Vs. Opera Investment Reality A.C. Proced. Ord. (Individual) Laboral Individual Amparo. 1 Acdo. Núm. Exp. 975/2026 Amp. Ind 2191/2026- I.
Córdova Flores Nancy Berenice Vs. Jardín Guadalupano, S. C. y Servicios Corporativos Genko, S.A. de C.V. Proced. Ord. (Individual) Laboral Individual Nueva Fecha de Aud. Preliminar. 1 Acdo. Núm. Exp. 13/2025.
Córdova Flores Nancy Berenice Vs. Jardín Guadalupano, S. C. y Servicios Corporativos Genko, S.A. de C.V. Proced. Ord. (Individual) Laboral Individual Amparo. 1 Acdo. en Cuad. Amparo. Núm. Exp. 13/2025 1217/2026.
Gallardo Galicia Arturo Vs. Servicios Profesionales de Seguridad Privada (Serprosep) S.A. de C.V. y-o. Serprosep S.A. de C.V. Proced. Ord. (Individual) Laboral Individual Se Deja de Recibir. 1 Acdo. Núm. Exp. 1551/2026.
Gutiérrez Moreno Efraín Vs. el Gran Tlapalero S.A. de C.V. Proced. Ord. (Individual) Laboral Individual Vista Al Actor. 1 Acdo. Núm. Exp. 2769/2025.
Gutiérrez Quintanar Joel Alberto Vs. Fabre Lestrade Marcela Georgina y Pesqueira Sánchez Ugarte y Asociados S. C. Proced. Ord. (Individual) Laboral Individual 1 Acdo. Núm. Exp. 1703/2023.
Gutiérrez Quintanar Joel Alberto Vs. Fabre Lestrade Marcela Georgina y Pesqueira Sánchez Ugarte y Asociados S. C. Proced. Ord. (Individual) Laboral Individual Amparo. 1 Acdo. en Cuad. Amparo. Núm. Exp. 1703/2023 2120/2026- I.
Mendoza Ángel María Fernanda Teresa Vs. Ezpawn Management México S de R.L. de C.V. Proced. Ord. (Individual) Laboral Individual Admision. 1 Acdo. Núm. Exp. 1637/2026.
Montoya Rosete Jéssica Paola Vs. Legal & Compliance Advisors Sapi de C.V. y Collection & Ciminal Consultants Sapi de C.V. y Ruesga Andrew Ramos S.A. de C.V. Proced. Ord. (Individual) Laboral Individual Admision. 1 Acdo. Núm. Exp. 1641/2026.
Moya Pérez Amadis Jocelyn Vs. Expertos Silvet de Sabor S.A. de C.V. y Wis de México S.A. de C.V. Proced. Ord. (Individual) Laboral Individual Adm. 1 Acdo. Núm. Exp. 2635/2025.
Moya Pérez Amadis Jocelyn Vs. Expertos Silvet de Sabor S.A. de C.V. y Wis de México S.A. de C.V. Proced. Ord. (Individual) Laboral Individual Amparo. 1 Acdo. en Cuad. Amparo. Núm. Exp. 2635/2025 2250/2026- Vi.
Olivo Gálvez Andrés Vs. Banquetes Mandarina Sa y Grupo Trixioval S.A. de C.V. y Darma Administración de Proyectos Empresariales S.A. de C.V. y Azcarrate Armando y Valdez Claudia Ivonee y Mireles Gabriela y Instituto Mexicano del Seguro Social y Instituto del Fondo Nacional de la Vivienda para los Trabajadores. Proced. Ord. (Individual) Laboral Individual Se Deja de Recibir. 1 Acdo. Núm. Exp. 1669/2026.
Ortiz Villar Gabriela Vs. Servicios Profesionales de Seguridad Privada (Serprosep) S.A. de C.V. y-o. Serprosep S.A. de C.V. Proced. Ord. (Individual) Laboral Individual Se Deja de Recibir. 1 Acdo. Núm. Exp. 1547/2026.
Secreto. Proced. Ord. (Individual) Laboral Individual Amparo. 1 Acdo. en Cuad. Amparo. Núm. Exp. 1189/2026 2382/2026.
Secreto. Proced. Ord. (Individual) Laboral Individual Admision. 1 Acdo. Núm. Exp. 1657/2026.
Tadeo Mandujano Cristo y Portilla Bedolla Arturo Vs. Pharma Plus S.A. de C.V. Proced. Ord. (Individual) Laboral Individual Admision. 1 Acdo. Núm. Exp. 1651/2026.
Thierry Barrera Estefania Vs. Talavera Autrique Arturo y Notaria 122, S. C. Proced. Ord. (Individual) Laboral Individual Aclaratorio. 1 Acdo. Núm. Exp. 541/2023.
Tzompantzi Arredondo Johan Aram Vs. Pasteles Finos la Esperanza S.A. de C.V. y Instituto del Fondo Nacional de la Vivienda para los Trabajadores. Proced. Ord. (Individual) Laboral Individual Amparo. 1 Acdo. en Cuad. Amparo. Núm. Exp. 1017/2026 2428/2026.
NO PUBLICADOS
Decasol S.A. de C.V. Vs. Novelo Alfonzo Juan Ignacio. Otros (Paraprocesales O. Voluntarios) Laboral Individual Se Deja de Recibir. 1 Acdo. Núm. Exp. 1627/2026.

SOLO CONSULTA
SOLO CONSULTA
SOLO CONSULTA

SENTENCIA

Mendoza Maximino Rogelio Vs. Prieto Peláez José Ramón y Murillo Hierro Zayne. Proced. Ord. (Individual) Laboral Individual Sent. 1 Sent. Núm. Exp. 259/2024

AUDIENCIA NO PUBLICADOS

Elizalde Arrieta Ángel Justino Vs. Macro Química del Centro, S.A. de C.V. Convn. Proced. Ord. (Individual) Laboral Individual. 1 Audiencia. Núm. Exp. 179/2024.

Hernández Rodríguez Jael Mallinali Vs. Romanter Mantenimiento Integral, S.A. de C.V. y Estructuras y Construcciones Gaf, S.A. de C.V. y Construdeco, S.A. de C.V. y Grupo Urbania, S.A. de C.V. y Urbania, S.A. de C.V. Convn. Proced. Ord. (Individual) Laboral Individual. 1 Audiencia. Núm. Exp. 1667/2024.

Osorio Mancera Miguel Ángel Vs. Si Ocean Service, S. de R. L. de C.V. Proced. Ord. (Individual) Laboral Individual. 1 Audiencia. Núm. Exp. 741/2024.

Pureco Ziranda Silvia Vs. Hidromaquinaria Victoria, S.A. de C.V. y Pureco Ziranda Juan Carlos. Proced. Ord. (Individual) Laboral Individual. 1 Audiencia. Núm. Exp. 1219/2024.

EL SECRETARIO INSTRUCTOR
LIC. JORGE VALDÉS GÓMEZ

SECRETARÍA "B"
ACUERDOS DEL 2 DE JULIO DEL 2026

Albino Cantor Raúl Vs. Schneider Electric México, S.A. de C.V. Proced. Ord. (Individual) Laboral Individual Archivo Concluido. 1 Acdo. en Cuad. Amparo. Núm. Exp. 184/2025 1695/2025.

Castañeda Poblano Evarista Vs. Aguilar Aguirre Rosa del Carmen y Ascobereta Aguirre Alejandro y Ascobereta Aguilar Alejandro y Ascobereta Garza Carlos Dionisio. Proced. Ord. (Individual) Laboral Individual Archivo Concluido. 1 Acdo. en Cuad. Amparo. Núm. Exp. 164/2024 3282/2025.

Covarrubia Ortiz Juan Vs. Ginger Kitchen Bar, S.A. de C.V. Proced. Ord. (Individual) Laboral Individual Archivo Concluido. 1 Acdo. en Cuad. Amparo. Núm. Exp. 144/2024 2939/2025- I.

Encarnación Castellanos Jazmín Vs. P&C Global Solutions, S.A. de C.V. y Rastreo Digital, S.A. de C.V. y Abbud García Omar Antonio y Montelongo Chapa Rubén Gildardo y Facturación Total, S.A. de C.V. Proced. Ord. (Individual) Laboral Individual Señala Domicilio- Turnar Actuario. 1 Acdo. Núm. Exp. 596/2024.

Farmacéutica Hispanoamerivaca S.A. de C.V. Vs. García Barraza Frida Hilosol. Otros (Paraprocesales O. Voluntarios) Laboral Individual Prevención Virtual. 1 Acdo. Núm. Exp. 1668/2026.

Figueroa Trejo Jaime Vs. la Curva Vallejo B- 204 A.C. y Téllez Perea Marco Antonio. Proced. Ord. (Individual) Laboral Individual Girar Exh. en Auxilio. 1 Acdo. Núm. Exp. 246/2025.

Fuentes Sierra Diana Sharely Vs. Martínez Hernández Verónica. Otros (Paraprocesales O. Voluntarios) Laboral Individual Inadmisión. 1 Acdo. Núm. Exp. 600/2026.

García López Cinthia Valeria Vs. Elahap S.A. de C.V. y Grupo Constructor Vagasa S.A. de C.V. Proced. Ord. (Individual) Laboral Individual Admision. 1 Acdo. Núm. Exp. 1644/2026.

Hernández Cataño Jorddy Vs. Estrategias Comerciales en Promociones y Marketing, S.A. de C.V. Proced. Ord. (Individual) Laboral Individual Se Atiende Requerimiento. 1 Acdo. en Cuad. Amparo. Núm. Exp. 1420/2024 Amparo Directo Act.

Landa Rosas Vanessa Vs. Seguridad Privada Lincon, S.A. de C.V. Proced. Ord. (Individual) Laboral Individual Prevención Virtual. 1 Acdo. Núm. Exp. 1650/2026.

López Niño Carlos Alberto Vs. Servicios Profesionales de Seguridad Privada (Serprosep) S.A. de C.V. y-o. Serprosep S.A. de C.V. Proced. Ord. (Individual) Laboral Individual Se Deja de Recibir. 1 Acdo. Núm. Exp. 1550/2026.

Martínez Bosque Alfonso Vs. Agencia de Noticias Xinhua, México S.A. de C.V. y Yunyang Ye y Hui Zhao. Proced. Ord. (Individual) Laboral Individual Prevención Virtual. 1 Acdo. Núm. Exp. 1652/2026.

Martínez Rodríguez Herminia Vs. Live Soluciones Profesionales S.C. y Instituto del Fondo Nacional de la Vivienda para los Trabajadores. Proced. Especial Laboral Individual Admision. 1 Acdo. Núm. Exp. 1658/2026.

Monroy López Mitzi Erendira Vs. Pomonte Servicios Sapi de C.V. Proced. Ord. (Individual) Laboral Individual Admisión Ordinario. 1 Acdo. Núm. Exp. 688/2026.

Montes Jacinto Angélica y Resendis Ibarra Leslie Angélica y Montes Jacinto Nancy Lizeth Vs. H&M Hennes & Mauritz, S.A. de C.V. y Taboada Cole Miguel Ángel y Servicios Industriales Batia, S.A. de C.V. y Hernández Silva Enrique y Taboada Cole Elsie Esperanza. Proced. Ord. (Individual) Laboral Individual Archivo Concluido. 1 Acdo. en Cuad. Amparo. Núm. Exp. 574/2024 3021/2025- I.

Olvera Ponce Marcia Lizeth Vs. Qualem Consultoría Empresarial, S.A. de C.V. y Samaia Aguirrezabal Adalberto y Hernández Gutiérrez Víctor Hugo. Proced. Ord. (Individual) Laboral Individual Archivo Concluido. 1 Acdo. en Cuad. Amparo. Núm. Exp. 274/2024 2577/2025- Viii.

Quiroz García Leticia Vs. Industrias Plásticas Martín, S.A. de C.V. Proced. Ord. (Individual) Laboral Individual Desiste de Amparo. 1 Acdo. en Cuad. Amparo. Núm. Exp. 722/2024 Amparo Directo Demandado.

Reyna Laine Edgar Jair Vs. Asador Libanes S.A. de C.V. y García N Alan Francisco. Proced. Ord. (Individual) Laboral Individual Se Atiende Requerimiento. 1 Acdo. en Cuad. Amparo. Núm. Exp. 1862/2025 2413/2026.

Rivera de Sánchez Aidé Soraya Vs. Giramsa S.A. de C.V. Proced. Ord. (Individual) Laboral Individual Inadmisión- No Agota Conciliación. 1 Acdo. Núm. Exp. 1376/2026.

Romero Sánchez María del Rocío Vs. Ciudad Vertical Magenta, S.C. y Canales Espinosa Abrahana. Proced. Ord. (Individual) Laboral Individual Archivo Concluido. 1 Acdo. en Cuad. Amparo. Núm. Exp. 450/2025 423/2026.

Secreto. Proced. Ord. (Individual) Laboral Individual Admision. 1 Acdo. Núm. Exp. 1654/2026.

Tapia Rodríguez Luis Alberto Vs. Txat Latam, S.A. P. I. de C.V. Proced. Ord. (Individual) Laboral Individual Se Deja Insubsistente Sentencia. 1 Acdo. en Cuad. Amparo. Núm. Exp. 1130/2023 Amp. Directo Act.

Velasco Rojas Jesús. Proced. Ord. (Individual) Laboral Individual Archivo Concluido. 1 Acdo. en Cuad. Amparo. Núm. Exp. 1394/2023 1280/2026- Ii.

NO PUBLICADOS

Colín Álvarez Sally Vs. Gastronómica 50 y 30 S.A. de C.V. y Grajales Romo Armando Octavio. Proced. Ord. (Individual) Laboral Individual Se Deja de Recibir. 1 Acdo. Núm. Exp. 1624/2026.

Salazar Martínez Esmeralda Isabel y Peña Santiago Carmen Guadalupe y Rosas Flores Valeria Elvira y Gómez Rosas Xóchitl María del Mar Vs. Wincall D de R.L. de C.V. Proced. Ord. (Individual) Laboral Individual Prevencion. 1 Acdo. Núm. Exp. 1626/2026.

SENTENCIA

Aragón Cruz Candelario Joel Vs. Taller Integral de Cocinas, S. de R. L. de C.V. Proced. Ord. (Individual) Laboral Individual Sent. 1 Sent. Núm. Exp. 1086/2023

Naranjo Rodríguez Viridiana Vs. Cavsa Mcl, S.A. de C.V. y Torres Montes de Oca Zorayda. Proced. Ord. (Individual) Laboral Individual Sent. 1 Sent. Núm. Exp. 1956/2023

AUDIENCIA

Sánchez Espejel Leticia Vs. Ics Multiservicios Industriales, S.A. de C.V. y Keralty México, S.A. de C.V. Convn. Proced. Ord. (Individual) Laboral Individual. 1 Audiencia. Núm. Exp. 442/2023.

LA SECRETARIA PROYECTISTA MINISTERIO LEY
LIC. VERÓNICA TÉLLEZ ENRÍQUEZ

CUARTO TRIBUNAL LABORAL DE ASUNTOS INDIVIDUALES DE LA CIUDAD DE MÉXICO

SECRETARÍA "A"
ACUERDOS DEL 2 DE JULIO DEL 2026

Acosta Morales Osiris y Acosta Morales Osiris Vs. Metlife México, S.A. de C.V. y Desarrollo en Cuatro Consultores, S. C. y Desarrollo en Cuatro Consultores, S. C. y Metlife México, S.A. de C.V. Proced. Ord. (Individual) Laboral Individual Oficio 5455/2026- a Amparo Sobresee Dt 1290/2025. 1 Acdo. en Cuad. Amparo. Núm. Exp. 951/2023 Amparo Directo Con Susp. Promov. por Metlife México, S.A. de C.V.

Cerezo Albarrán Beti Vs. Expertcell, S.A. de C.V. Proced. Ord. (Individual) Laboral Individual Ordena Oficio Recordatorio Cnbv, Requerimiento Parte Actora. 1 Acdo. Núm. Exp. 1079/2023.

Distribuidora Superfashion S.A. de C.V. Vs. Juárez Hernández Miguel. Otros (Paraprocesales O. Voluntarios) Laboral Individual Desecha Paraprocesal por Falta de Personalidad. 1 Acdo. Núm. Exp. 1611/2026.

Galicia Urbina Karen Fabiola Vs. Aj Helados S.A. de C.V. Proced. Ord. (Individual) Laboral Individual Contestación. 1 Acdo. Núm. Exp. 1927/2025.

García Estrada Daniel Vs. American Packaging And Branding Gropu S.A. de C.V. y North American Packaging And Branding Gropu S.A. de C.V. Proced. Ord. (Individual) Laboral Individual Prevencion. 1 Acdo. Núm. Exp. 1307/2026.

SOLO CONSULTA
SOLO CONSULTA
SOLO CONSULTA

García Tapia Noé Israel Vs. Mundo Imperial, S.A. de C.V. Proced. Ord. (Individual) Laboral Individual Acta Mínima Caj Con Reserva de Sentencia. 1 Acdo. Núm. Exp. 1543/2024.

Gazga Urioste Karla Vs. Hernández Estrada Raúl Alejandro. Proced. Ord. (Individual) Laboral Individual Prevencion. 1 Acdo. Núm. Exp. 1321/2026.

Hernández Mendoza Erick Antonio Vs. Atento Atención y Servicios S.A. de C.V. y Atento Servicios S.A. de C.V. Proced. Ord. (Individual) Laboral Individual Admision. 1 Acdo. Núm. Exp. 1407/2026.

Horizon Auto Logistics S.A. de C.V. Vs. Alojz Bjorklund Per Filip. Otros (Paraprocesales O. Voluntarios) Laboral Individual Admisión de Proced. Paraprocesal de Consignación de Finiquito. 1 Acdo. Núm. Exp. 1603/2026.

Juan Daniel Martínez Moreno Vs. Pharma Plus, S.A. de C.V. Proced. Ord. (Individual) Laboral Individual Prevencion. 1 Acdo. Núm. Exp. 1315/2026.

Juárez Gutiérrez María Magdalena Vs. Libreria del Sotano Coyoacan, S.A. de C.V. Proced. Ord. (Individual) Laboral Individual Denuncia y Ratficación de Convenio. 1 Acdo. Núm. Exp. 1721/2023.

Muñoz Mojica Marcos Vs. Consejo de Asistencia Al Microemprendedor S.A. de C.V. Sfp. Proced. Ord. (Individual) Laboral Individual Devolución de Exh. Sin Diligenciar. 1 Acdo. Núm. Exp. 2055/2025.

Reyes Sosa Samantha Amparo Vs. Armour Kingsa de C.V. Proced. Ord. (Individual) Laboral Individual Admision. 1 Acdo. Núm. Exp. 1583/2026.

Ríos Cabello Carlos Noé Vs. Constructora Copora S.A. de C.V. y y/o Copora Servicios S.A. de C.V. y Morales Flores José Manuel. Proced. Ord. (Individual) Laboral Individual Contestación Copora. 1 Acdo. Núm. Exp. 453/2026.

Rodríguez Partida María del Rosario Vs. Caska México S.A. de C.V. Proced. Ord. (Individual) Laboral Individual Contestación a la Demanda. 1 Acdo. Núm. Exp. 2717/2025.

San Juan Jacobo Paola Vs. Maniobras de Etiquetados Especializados S.A. de C.V. Proced. Ord. (Individual) Laboral Individual Admision. 1 Acdo. Núm. Exp. 1587/2026.

Sánchez Velázquez Lucero Vs. Silva Pérez Patricio y Garza Cantú Melissa. Proced. Ord. (Individual) Laboral Individual Recibe Ejecutoria Amparo, Remite Constancias. 1 Acdo. en Cuad. Amparo. Núm. Exp. 345/2026 Omisión de Radicar y Emplazar Amparo 1591/2026.

Segundo Islas Federico vs. Ofgmx s.a. de c.v. y Ferreria Guemes Alejandro. proced. de ejecc. laboral individual admisión de proced. de ejecucion. 1 acdo. núm. exp. 1593/2026.

Solano Rodríguez Cynthia Brenda Vs. Grupo Comercial Dsw S.A. de C.V. Proced. Ord. (Individual) Laboral Individual Admision. 1 Acdo. Núm. Exp. 1589/2026.

De la Cruz Valerio Mauricio Vs. Electro Ecologia S.A. de C.V. y Potencia Ecológica S de R.L. de C.V. y Aaa Energía y Potencia S.A. de C.V. y Gp Servicios e Instalaciones S.A. de C.V. y Generación Potencia y Servicios S.A. de C.V. y Medina Ruíz Alejandro Antonio Aldo Alan y Barrera Morales Miguel y Mina Gómez Karla Valeria. Proced. Ord. (Individual) Laboral Individual Prevencion. 1 Acdo. Núm. Exp. 1581/2026.

AUDIENCIA

Cisneros Moreno Vicente Antonio Vs. Operadora Ecg, S.A. de C.V. y Tecnosistemas Nivic, S.A. de C.V. y Toledo Rooftop y Herrera Moro Carrasco Francisco Alberto. Acta Minima de Aud. Prelim. Proced. Ord. (Individual) Laboral Individual. 1 Audiencia. Núm. Exp. 1129/2024.

Sánchez Santiago Ángela Alejandra y Becerril Manríquez Christian Isai Vs. Operadora Bi, S.A. P. I. de C.V. y Azquenazi Jonathan y Azquenazi Daniel y Vargas Luis y Foccil Abraham. Acta Mínima de Aud. de Juicio. Proced. Ord. (Individual) Laboral Individual. 1 Audiencia. Núm. Exp. 681/2024.

LA SECRETARIA INSTRUCTORA
LIC. ANEVI LUCILA LIRA HERNÁNDEZ

SECRETARÍA "B"
ACUERDOS DEL 2 DE JULIO DEL 2026

Alamillo Paredes Mauricio Vs. Masri Esther y Guerra Lorena y Guerra Juan. Proced. Ord. (Individual) Laboral Individual 1 Acdo. Núm. Exp. 188/2025 Indemnizacion.

Alcalá Salgado Miguel Ángel Vs. Mad Arquitectura y Diseño, S.A. de C.V. Proced. Ord. (Individual) Laboral Individual 1 Acdo. Núm. Exp. 2396/2024 Indemnización Constitucional.

Arriaga García Ramón Vs. García Juan Manuel. Proced. Ord. (Individual) Laboral Individual 1 Acdo. Núm. Exp. 2118/2024 Indemnizacion.

Caballero Chávez Carlos Uziel Vs. Enviaflores, S.A. de C.V. Proced. Ord. (Individual) Laboral Individual 1 Acdo. Núm. Exp. 432/2024 Indemnizacion.

Castillo Ortiz Diego Antonio Vs. Ventas Especializadas Akil S.A. de C.V. Proced. Ord. (Individual) Laboral Individual 1 Acdo. Núm. Exp. 1900/2025.

Charco Simón Abelardo Vs. Soluciones y Aplicaciones en Procedimientos Intramuros S.A. de C.V. y Otros. Proced. Ord. (Individual) Laboral Individual 1 Acdo. en Cuad. Amparo. Núm. Exp. 394/2026 Amparo vs. Omisión de Diligenciar Exhorto.

Charco Simón Abelardo Vs. Soluciones y Aplicaciones en Procedimientos Intramuros S.A. de C.V. y Otros. Proced. Ord. (Individual) Laboral Individual Devolución de Exh. y Archivo. 1 Acdo. Núm. Exp. 394/2026 Exh. Interno 87.

Esparragoza Rivero Aislin Nahomi Vs. Multibrand Outlet Stores, S.A. P. I. de C.V. Proced. Ord. (Individual) Laboral Individual 1 Acdo. Núm. Exp. 378/2025 Indemnización Constitucional.

Estrada Landaverde Tabatha Vs. Myka Greek México Sapi de C.V. y Every Stuff 11 S.A. de C.V. Proced. Ord. (Individual) Laboral Individual Admisión y Orden de Emplazamiento. 1 Acdo. Núm. Exp. 1126/2026.

Galicia Santoyo María Cristina Vs. Grupo Xin Tan Di S.A. de C.V. y Distribuidora Intimate S.A. de C.V. y Saldívar Arturo. Proced. Ord. (Individual) Laboral Individual Admisión y Orden de Emplazamiento. 1 Acdo. Núm. Exp. 1136/2026.

Gómez Huerta Ricardo Vs. Prosuco, S.A. de C.V. Proced. Ord. (Individual) Laboral Individual Buzón Electrónico. 1 Acdo. Núm. Exp. 2158/2024 Reinstalacion.

González Santillán Nidia Aurora Vs. Saady Gutiérrez Marwin. Proced. Ord. (Individual) Laboral Individual 1 Acdo. Núm. Exp. 2766/2025 Indemnizacion.

Hernández Durán Elsa Vs. Efectivale S de R.L. de C.V. Proced. Ord. (Individual) Laboral Individual Admisión y Orden de Emplazamiento. 1 Acdo. Núm. Exp. 1152/2026.

Jiménez León Bryan Guillermo Vs. 11 Ajos, S.A. de C.V. Proced. Ord. (Individual) Laboral Individual 1 Acdo. Núm. Exp. 860/2025 Indemnizacion.

Mayorga Sánchez Felipe de Jesús Vs. Dignifica Tu Vida, I.A.P. Proced. Ord. (Individual) Laboral Individual 1 Acdo. Núm. Exp. 262/2024.

Medina Momos Areis Jesús Vs. Servicios Inmobiliarios Iroa, S.A. de C.V. y Soto Liliana. Proced. Ord. (Individual) Laboral Individual Fecha de Reinstalacion. 1 Acdo. Núm. Exp. 368/2024 Reinstalacion.

Méndez Fierro Rocío Vs. Armot Seguridad Privada y Servicios Institucionales S.A. de C.V. Proced. Ord. (Individual) Laboral Individual Admisión y Orden de Emplazamiento. 1 Acdo. Núm. Exp. 1120/2026.

Mendoza Reséndiz José Ramón Vs. Alemag Seguridad Privada S.A. de C.V. Proced. Ord. (Individual) Laboral Individual Admision. 1 Acdo. Núm. Exp. 1232/2026 Indemnizacion.

Morales Hernández Blanca Estela Vs. Ad&E, Analisis Estratégico de Marketing, S.A. de C.V. Proced. Ord. (Individual) Laboral Individual 1 Acdo. Núm. Exp. 1754/2025 Reinstalacion.

Nieves Hernández Itzel Vs. Gutiérrez Domínguez Jesús Gabriel y Santibañez Mendiola Gustavo y Torres Chávez Deyanira. Proced. Ord. (Individual) Laboral Individual 1 Acdo. Núm. Exp. 256/2025 Reinstalacion.

Previsora Plenitud, S.A. de C.V. Vs. Paulina Olvera María del Carmen. Otros (Paraprocesales O. Voluntarios) Laboral Individual 1 Acdo. Núm. Exp. 352/2023.

Pronatural de Campo, S. de R. L. de C.V. Vs. Meléndez Maya Leonardo Ismael. Otros (Paraprocesales O. Voluntarios) Laboral Individual 1 Acdo. Núm. Exp. 1952/2024.

Ramírez Islas Juan Carlos Vs. Grupo Concentra Bpo, S.A. de C.V. y Borja Miguel. Proced. Ord. (Individual) Laboral Individual Se Señala Aud. Preliminar. 1 Acdo. Núm. Exp. 684/2024 Indemnizacion.

Romero Cid Olga Vs. Navarijo Barragán Rosa Guillermina. Proced. Ord. (Individual) Laboral Individual Admisión de Demanda. 1 Acdo. Núm. Exp. 1134/2026 Indemnizacion.

Trejo Palacios Jonathan Iván Vs. Estrada Fuentes Pablo y Escalona Decaret José Andrés y Crunch Dna Inc. Proced. Ord. (Individual) Laboral Individual 1 Acdo. Núm. Exp. 600/2023 Indemnizacion.

Vázquez Gómez Dorian Baruch Vs. Pastelería Azucar y Cacao S.A. de C.V. Proced. Ord. (Individual) Laboral Individual 1 Acdo. Núm. Exp. 2128/2025.

Zárate Morfín Mayra Vs. Expertos Comensales de México Sirloin Stokade y y Otros. Proced. Ord. (Individual) Laboral Individual 1 Acdo. Núm. Exp. 1572/2025 Indemnizacion.

EL SECRETARIO INSTRUCTOR
LIC. IVÁN BARRERA RODRÍGUEZ

SOLO CONSULTA
SOLO CONSULTA
SOLO CONSULTA

QUINTO TRIBUNAL LABORAL DE ASUNTOS INDIVIDUALES DE LA CIUDAD DE MÉXICO

SECRETARÍA "A"
ACUERDOS DEL 2 DE JULIO DEL 2026

Anguiano Avilés Marina Sarahi Vs. Tecnología en Seguridad Privada Ssia Q. Roo, S.A. de C.V. Proced. Ord. (Individual) Laboral Individual Entrega de Cheque. 1 Acdo. Núm. Exp. 55/2022.

Corichi Lazcano Alpha Alheli Vs. Atento Servicios, S.A. de C.V. y Atento México Holdco, S. de R. L. de C.V. Proced. Ord. (Individual) Laboral Individual Pago Parcial de Subsistencia. 1 Acdo. en Cuad. Amparo. Núm. Exp. 1077/2024 Amparo Directo Dt. ___/2025.

Cuautle Tafoya Alfonso Noé Vs. Hissink Technology S.A. de C.V. Proced. de Ejecc. Laboral Individual Admision. 1 Acdo. Núm. Exp. 1613/2026.

Ramírez Rivera Marco Antonio Vs. Tanques Soni, S.A. de C.V. Proced. Ord. (Individual) Laboral Individual Desistimiento y Pago. 1 Acdo. Núm. Exp. 2113/2024.

Secreto. Proced. Ord. (Individual) Laboral Individual Emplazo y Corrio Traslado. 2 Acdos. Núm. Exp. 1384/2026.

Secreto. Proced. Ord. (Individual) Laboral Individual Señala Domicilio. 1 Acdo. Núm. Exp. 2059/2024.

Secreto. Proced. Ord. (Individual) Laboral Individual 1 Acdo. Núm. Exp. 881/2024.

Zúñiga Trigueros José Alfonso Vs. Fuentes Esquivel Andrés Abel y 3m México, S.A. de C.V. y Lara Fuentes Tapia Consultores S. C. y R Cuadrada S. C. y Sindicato Nacional de Trabajadores, y Empleados Especializados, Conexos y Similares de la República Mexicana. Proced. Ord. (Individual) Laboral Individual Notif. de Amparo por Lista. 1 Acdo. en Cuad. Amparo. Núm. Exp. 93/2024 Amparo Directo Dt. -.

Zúñiga Trigueros José Alfonso Vs. Fuentes Esquivel Andrés Abel y Lara Fuentes Tapia Consultores S. C. y R Cuadrada S. C. y 3m México, S.A. de C.V. y Sindicato Nacional de Trabajadores, y Empleados Especializados, Conexos y Similares de la República Mexicana. Proced. Ord. (Individual) Laboral Individual Notif. de Amparo por Lista. 1 Acdo. en Cuad. Amparo. Núm. Exp. 93/2024 Amparo Directo Dt_.

AUDIENCIA

Alcalde Gutiérrez Zairy Vs. Cryotherapy de México, S.A. de C.V. y Cryowellness, S.A. de C.V. y Three Therapy, S.A. de C.V. y Fusión Intelectual y Profesional para el Talento Humano y Mortola Lomelí Claudia Marina y Grupo Bsfj, S.A. de C.V. y Camacho Fernández María Liliana. Acta Minima Aud. Prelim. Proced. Ord. (Individual) Laboral Individual. 1 Audiencia. Núm. Exp. 1545/2023.

González Fonseca Diego Alberto Vs. Organismo Público Descentralizado de la Administración Pública de la Ciudad de México Denominado. Acta Minima Aud. de Prelim. Pasa a Sent. Proced. Ord. (Individual) Laboral Individual. 1 Audiencia. Núm. Exp. 621/2025.

Hernández Aldair Rubí Vs. Impulsora Iticec, S. de R. L. de C.V. Acta Minima Aud. Prelim. Proced. Ord. (Individual) Laboral Individual. 1 Audiencia. Núm. Exp. 1015/2025.

Zárate Rivera Liliana Vs. Moda Tr, S.A. de C.V. Acta Minima Aud. Prelim. Proced. Ord. (Individual) Laboral Individual. 1 Audiencia. Núm. Exp. 2281/2024.

EL SECRETARIO INSTRUCTOR
LIC. MARTÍN GUTIÉRREZ DEL MONTE

SECRETARÍA "B"
ACUERDOS DEL 2 DE JULIO DEL 2026

Alemán Flores Patricia Vs. Servicios Industriales Batia S.A. de C.V. Proced. Ord. (Individual) Laboral Individual Se Agrega Ced. y Razón de Notificación; Se Devuelven Constancias y Archivo General. 1 Acdo. Núm. Exp. 2556/2025.

Aracen Irabien María Fernanda Vs. Laynher Estevia, S.A. de C.V. y Gestiona Capital Soluciones, S.A. P. I. de C.V. Sofom E. N. R. Proced. Ord. (Individual) Laboral Individual Trámite a la Demanda de Amparo Directo. 1 Acdo. en Cuad. Amparo. Núm. Exp. 1788/2023 Amparo Directo Dt_.

Arratia del Castillo Carlos Vs. Servicios Broxel Sapi de C.V. y Nyx Administración S.A. de C.V. y Unity Consulting Power S.A. de C.V. y Administradora de Riegos Psicosociales y Rolinava S.A. de C.V. Proced. Ord. (Individual) Laboral Individual Se Ordenan Girar Oficios a Distintas Instituciones. 1 Acdo. Núm. Exp. 1866/2023.

Balderrama Mondragón Eduardo Vs. Anexa Telecomunicaciones, S.A. de C.V. Proced. Ord. (Individual) Laboral Individual Regularización y Requerimiento Emplaz. Terceros Interesados. 1 Acdo. en Cuad. Amparo. Núm. Exp. 1124/2024 Amparo Directo Dt. -.

Balderrama Mondragón Eduardo Vs. Anexa Telecomunicaciones, S.A. de C.V. Proced. Ord. (Individual) Laboral Individual Se Dejo Sin Materia Recurso de Queja. 1 Acdo. en Cuad. Amparo. Núm. Exp. 1124/2024 Cuad. de Q. Qt. 106/2026.

Blanco Ortiz Hugo Enrique Vs. Procsa Construcciones, S.A. de C.V. Proced. Ord. (Individual) Laboral Individual Deberá Estarse a Constancias. 2 Acdos. Núm. Exp. 1640/2023.

Castillo Gabriel Adriana Vs. Basilio Anselmo Juan Antonio. Proced. Ord. (Individual) Laboral Individual Desahoga Requerimiento y Se Ordena Notificar. 1 Acdo. Núm. Exp. 2250/2024.

Cruz García Gilberto Vs. Romnar de Seguridad Privada, S. de R. L. de C.V. y Ramírez Navarro Araceli. Proced. Ord. (Individual) Laboral Individual Se Agrega Promoción. 2 Acdos. Núm. Exp. 1178/2024.

Dávila de la Macorra Ana Vs. Instituto Educativa Queen Victoria, S. C. Proced. Ord. (Individual) Laboral Individual Entrega de Titulo de Crédito y Pago de Convenio. 1 Acdo. Núm. Exp. 2244/2024.

Díaz Resillas Fernando Vs. Erre Santina, S.A. de C.V. Proced. Ord. (Individual) Laboral Individual Tramite a la Demanda de Amparo Directo. 1 Acdo. en Cuad. Amparo. Núm. Exp. 1018/2024 Amparo Directo Dt_.

García Martínez Edson Vs. Quick Shopping Technology S.A. de C.V. Proced. Ord. (Individual) Laboral Individual Inc. de Nulidad. 1 Acdo. Núm. Exp. 2070/2025.

Gutiérrez Mata Yesenia Vs. Sistemas Instalaciones y Productos Hidrosanitarios, S.A. de C.V. y y Otros. Proced. Ord. (Individual) Laboral Individual Desahoga Requerimiento y Se Ordena Notificar. 1 Acdo. Núm. Exp. 1578/2025.

Jiménez Clemente Nadia Jimena Vs. Moctezuma de la Fuente Cayetano y Muñoz Vargas José Antonio. Proced. Ord. (Individual) Laboral Individual Entrega de Billete de Depósito y Archivo General. 2 Acdos. Núm. Exp. 136/2025.

Martínez Ángeles Isaura Vs. Rs Clinical Research Solutions S.A. de C.V. Proced. Ord. (Individual) Laboral Individual Tramite a la Demanda de Amparo Directo. 1 Acdo. en Cuad. Amparo. Núm. Exp. 1806/2024 Cuad. de Amp. Dt:.

Mateos Álvarez José Guadalupe Vs. Organismo Público Descentralizado de la Administración Pública del Distrito Federal Denominado Metrobus. Proced. Ord. (Individual) Laboral Individual Se Agrega Constancia de Notif. de Sent. a la Demandada. 2 Acdos. Núm. Exp. 2128/2024.

Montoya Medina José Luis Vs. Panificadoras Asociadas, S.A. de C.V. Proced. Ord. (Individual) Laboral Individual Se Impulsa el Proced. y Se Fija Fecha para Aud. de Juicio. 1 Acdo. Núm. Exp. 1788/2024.

Morales Fonseca Manuel Enrique Vs. Aurioles Tavares María Azucena. Proced. Ord. (Individual) Laboral Individual Se Impulsa el Proced. y Se Fija Fecha para Aud. Preliminar. 1 Acdo. Núm. Exp. 640/2024.

Pineda Alvarado Carina Leonor Vs. Paycheck, S.A. de C.V. y Signufarma, S.A. de C.V. y Pck Servicios de Salud, S.A. de C.V. Vs. Servicom 94, S.A. de C.V. Proced. Ord. (Individual) Laboral Individual Constancia de Notif. de No Consulta. 3 Acdos. en Cuad. Amparo. Núm. Exp. 1054/2023 Trámite Amparo Directo Dt_.

Quintanilla Hernández Luis Adrián Vs. Constructora Alcántara, S.A. de C.V. y Nueva Walmart de México, S. de R. L. de C.V. Proced. Ord. (Individual) Laboral Individual Se Admite Exhorto. 1 Acdo. Núm. Exp. 1512/2026.

Ramírez Cruz Rosa Isela Vs. Crane´S Engineering & Operator México, S.A. de C.V. Proced. Ord. (Individual) Laboral Individual Requerimiento Dentro del Juic. de Amparo. 8 Acdos. en Cuad. Amparo. Núm. Exp. 1362/2025 Amparo Indirecto 740/2026- Viii.

Sánchez Cano Daniela Goreti Vs. Andrade Zaragoza S.A. de C.V. Proced. Ord. (Individual) Laboral Individual Se Admite Réplica. 1 Acdo. Núm. Exp. 22/2026.

Secreto. Proced. Ord. (Individual) Laboral Individual Pago de Convenio. 1 Acdo. Núm. Exp. 2084/2024.

Torres Robledo Verónica Vs. Attoms Emprendedores, S.A. de C.V. y Grupo Synergo, S.A. de C.V. y Vega Pérez Don Emilio. Proced. Ord. (Individual) Laboral Individual Se Impulsa el Proced. y Se Fija Fecha para Aud. de Juicio. 1 Acdo. Núm. Exp. 738/2025.

NO PUBLICADOS

González Naveja Brenda Angélica Vs. Improba, S.A. de C.V. y Logística y Servicios Empresariales, S.A. de C.V. y Grupo Zafrasol, S.A. de C.V. Proced. Ord. (Individual) Laboral Individual Tramite a la Demanda de Amparo Acdo. no Publ. 08- 06- 2026. 1 Acdo. Núm. Exp. 1456/2023.

González Naveja Brenda Angélica Vs. Logística y Servicios Empresariales, S.A. de C.V. y Improba, S.A. de C.V. y Grupo Zafrasol, S.A. de C.V. Proced. Ord. (Individual) Laboral Individual Tramite a la Demanda de Amparo Acdo. no Publ. 08- 06- 2026. 1 Acdo. Núm. Exp. 1456/2023 Cuad. de Amaparo Dt:.

SOLO CONSULTA
SOLO CONSULTA
SOLO CONSULTA

Quiroz Huitrón Luis Eduardo Vs. Ser Sonrisas en Ruta, S.A. de C.V. Proced. Ord. (Individual) Laboral Individual Constancia de Notificacion. 1 Acdo. Núm. Exp. 984/2025.

Quiroz Huitrón Luis Eduardo Vs. Ser Sonrisas en Ruta, S.A. de C.V. Proced. Ord. (Individual) Laboral Individual Tramite a la Demanda de Amparo Directo. 1 Acdo. en Cuad. Amparo. Núm. Exp. 984/2025 Amparo Directo Dt_2026.

Remigio González Salvador Ricardo Vs. Americana de Curaduria y Edicion, S. C. Proced. Ord. (Individual) Laboral Individual Tramite a la Demanda de Amparo Directo. 1 Acdo. en Cuad. Amparo. Núm. Exp. 192/2024 Cuad. de Amp. Dt:.

Sentencia

García Maldonado Carolina Vs. Kuraray México, S. de R. L. de C.V. y Alfaro Zermeño Roberto y Sierra Von Roehrick Carlos Alberto. Proced. Ord. (Individual) Laboral Individual Sent. 1 Sent. Núm. Exp. 1076/2025

Gatica Fuentes Cielo Miroslava Vs. Cimatel Telecomunicaciones, S.A de C.V. Proced. Ord. (Individual) Laboral Individual Sent. 1 Sent. Núm. Exp. 1960/2024

AUDIENCIA

Pérez Avedaño Walter Vs. Organismo Público Descentralizado de la Administración Pública de la Ciudad de México Denominado. Acta Mínima de Aud. Prelim. Proced. Ord. (Individual) Laboral Individual. 1 Audiencia. Núm. Exp. 424/2025.

Ramos Zamora Pamela Vs. Soluciones y Aplicaciones en Procedimientos Intramuros, S.A. de C.V. y Pérez Alfonso y Seguridad Privada, S.A. P. I. de C.V. Acta Mínima de Audienica de Juic. y Convn. Proced. Ord. (Individual) Laboral Individual. 1 Audiencia. Núm. Exp. 1662/2024.

EL SECRETARIO INSTRUCTOR
LIC. EDGAR GARCÍA BARRERA

SEXTO TRIBUNAL LABORAL DE ASUNTOS INDIVIDUALES DE LA CIUDAD DE MÉXICO

SECRETARÍA "A"
ACUERDOS DEL 2 DE JULIO DEL 2026

Alejo Cantero José Antonio Vs. Grupo Comercial Joyeros. Proced. Ord. (Individual) Laboral Individual Radicacion. 1 Acdo. Núm. Exp. 1039/2026.

Castillo Zaldívar Víctor Alfonso Vs. Integravisión de Occidente, S.A. de C.V. y Televisa Corporación, S.A. de C.V. Proced. Ord. (Individual) Laboral Individual Desistimiento. 2 Acdos. Núm. Exp. 617/2026.

López Ramos Eduardo Vs. Grupo Profesional Planeación y Proyectos S.A. de C.V. Proced. Ord. (Individual) Laboral Individual Acdo. Abs 3 Días. 1 Acdo. Núm. Exp. 2033/2025.

Medina Salgado Elvis Vs. Dc Payments México, S.A. de C.V. Proced. Ord. (Individual) Laboral Individual Autorizacion. 1 Acdo. Núm. Exp. 2205/2025.

Mejía Rojas Elvira María de Jesús Vs. Panificadora el Horno, S.A. de C.V. y Jiménez Romero Jesús y Panificadora Coyoacan, S.A. de C.V. Proced. Ord. (Individual) Laboral Individual Autorización. 2 Acdos. Núm. Exp. 277/2024.

Mercado Moreno Kattia Vs. Comercializadora & Inmobiliaria Hegaro, S.A. de C.V. y Fraternite Royal, S.A. de C.V. Proced. Ord. (Individual) Laboral Individual Acta Minima de Aud. de Juicio. 1 Acdo. Núm. Exp. 501/2024.

Ríos Verduzco Omar Vs. Grupo Zorro Abarrotero S de R.L. de C.V. Proced. Ord. (Individual) Laboral Individual Contestación de Demanda. 1 Acdo. Núm. Exp. 1949/2025.

Secreto. Proced. Ord. (Individual) Laboral Individual Desahogo y Admisión. 1 Acdo. Núm. Exp. 1575/2025.

Secreto. Proced. Ord. (Individual) Laboral Individual Contestación de Demanda. 1 Acdo. Núm. Exp. 1695/2025.

Secreto. Proced. de Ejecc. Laboral Individual Ejecución. 2 Acdos. Núm. Exp. 293/2026.

Sumano Corzo Erasto Nemorio Vs. Grupo Concentra, S.A. de C.V. y Concentra Bpo, S.A. de C.V. y Godínez Joselin y Alquimia Digital Mx, S.A. de C.V. y Barenklau, S.A. de C.V. Proced. Ord. (Individual) Laboral Individual Oficios de Localización. 1 Acdo. Núm. Exp. 1491/2024.

SENTENCIA

Mercado Moreno Kattia Vs. Comercializadora & Inmobiliaria Hegaro, S.A. de C.V. y Fraternite Royal, S.A. de C.V. Proced. Ord. (Individual) Laboral Individual Sent. 1 Sent. Núm. Exp. 501/2024

EL SECRETARIO INSTRUCTOR
LIC. JOSÉ ANTONIO AGUILAR FLORES

SECRETARÍA "B"
ACUERDOS DEL 2 DE JULIO DEL 2026

Aguilar Prado Reyna del Carmen Vs. Sted Traslados y Otros. Proced. Especial Laboral Individual 1 Acdo. Núm. Exp. 1042/2026.

Aguirre Ávalos Yair Alberto y Ávalos César María de Lourdes Vs. Te Creemos Administración y Servicios, S.A. de C.V. y Doe Energy, S. de R. L. de C.V. Proced. Ord. (Individual) Laboral Individual Contestación de Demanda. 1 Acdo. Núm. Exp. 1438/2025.

Álvarez Mora Gilberto Vs. Rojas Vilchis Antelmo y Martínez Morales Estela y Álvarez Rojas Dulce Paola y Rojas Martínez José Luis y Rojas Martínez Rodrigo y Terrazas Martínez Edgar Miguel y Rojas García Irving Alejandro y Instituto Mexicano del Seguro Social y Instituto del Fondo Nacional para la Vivienda de Los Trabajadores. Proced. Ord. (Individual) Laboral Individual Acdo. Replica. 1 Acdo. Núm. Exp. 1714/2024.

Camarena Ibarra Javier Vs. Soluciones Net, Sociedad Anónima de Capital Variable. Proced. Ord. (Individual) Laboral Individual 1 Acdo. Núm. Exp. 1366/2026.

Castellanos Medina Claudia Guillermina Vs. Amanecer Reformista de México, A.C. y Amanecer Reformista, A.C. y Pineda García Elizabeth. Proced. Ord. (Individual) Laboral Individual Contestación de Demanda. 1 Acdo. Núm. Exp. 146/2025.

Escalante García Karla Abigail Vs. Promosoluciones en Fulfillment S.A. de C.V. y Otro. Proced. Ord. (Individual) Laboral Individual 1 Acdo. Núm. Exp. 1546/2026.

Esparza de la Cruz María Luisa Vs. Limpi Mexicana, S.A. de C.V. y Otro. Proced. Ord. (Individual) Laboral Individual 1 Acdo. Núm. Exp. 1074/2026.

Espejel Espejel Sergio (Trabajador) Vs. el León de Oro S.A. de C.V. Proced. Ord. (Individual) Laboral Individual 1 Acdo. Núm. Exp. 938/2026.

Flores Esquivel Gabriela Vs. Azpau Entretenimiento, S.A. P. I. de C.V. Proced. Ord. (Individual) Laboral Individual Autorización. 1 Acdo. Núm. Exp. 1300/2024.

García Martínez Alberto Vs. Médica Azul S.A. de C.V. y Otros. Proced. Ord. (Individual) Laboral Individual Aclaración Domicilio. 1 Acdo. Núm. Exp. 784/2026.

Gutiérrez Cervantes Marlenne Vs. Serprosep S.A. de C.V. e Innstituto de Seguridad y Servicios Sociales de Los Trabajadores. Proced. Ord. (Individual) Laboral Individual 1 Acdo. Núm. Exp. 1272/2026.

Héctor Osvaldo Vs. Gallo Galnares José Luis y Guadarrama Pérez Laura Patricia y Granados Piña Paulina y Fachadas y Canceles Templados, S.A. de C.V. y Cristal + Diseño, S.A. de C.V. y Multiglass, S, A. de C.V. y Constructora Twi, S. de R. L. de C.V. y Alcritec, S.A. de C.V. Proced. Ord. (Individual) Laboral Individual Acdo. de Edictos. 1 Acdo. Núm. Exp. 476/2024.

Hoil Canche Jorge Ariel Vs. Kasabanalua Asociación Civil y Ancona Ricalde Oswaldo. Proced. Ord. (Individual) Laboral Individual 1 Acdo. Núm. Exp. 1486/2026.

Mendoza Espinoza Guadalupe Esperanza Vs. Profesionales de Limpieza, S.A. de C.V. y-o. Tro. Proced. Ord. (Individual) Laboral Individual 1 Acdo. Núm. Exp. 1536/2026.

Mendoza Hernández Jocelyn Vs. Thomson Reuters Mx Services, S.A. de C.V. Proced. Ord. (Individual) Laboral Individual Contestación de Demanda. 1 Acdo. Núm. Exp. 1796/2025.

Meneses Velázquez Julián Adolfo Vs. Ipso Marketing, S. C. y Pitagoras Diseños Integrales Administrativos, S. C. Proced. Ord. (Individual) Laboral Individual Personalidad, Vista y Rebeldía. 1 Acdo. Núm. Exp. 628/2023.

Monter Altamirano Carla Yadira Vs. Coperva S.A. de C.V. y Valkipro S.C. y Jiménez Cecilia y Ramírez Flores Alan. Proced. Ord. (Individual) Laboral Individual Contestacion. 1 Acdo. Núm. Exp. 486/2026.

Montes de Oca Urbina Julio César Vs. Atelier Espora, S.A. de C.V. Proced. Ord. (Individual) Laboral Individual Contestacion. 1 Acdo. Núm. Exp. 1074/2024.

Olvera Zúñiga Verónica Vs. Tiempo de Gelato S.A. de C.V. y Castillo Ramírez José Ignacio y Gelateria la Romana y Telleria González Cristina. Proced. Ord. (Individual) Laboral Individual Oficio a HSBC México, S.A. 1 Acdo. Núm. Exp. 154/2022.

Pacheco Castillo Rodrigo Vs. Audirent, S.A. de C.V. y Tecnidisplay, S.A. de C.V. y Dynamic Producciones, S.A. de C.V. y Hd Ideas, S. de R. L. de C.V. y Dynamic Events & Experiences, S. de R. L. De. C.V. y Robert Castillón Manuel y Robert Alatriste Manuel. Proced. Ord. (Individual) Laboral Individual Vista Abs. 1 Acdo. Núm. Exp. 64/2023.

Ramírez Espinoza Patricia Vs. Instituto de Estudios Interamericano, A.C. y Guzmán Salmerón Cecilia Monserrat y Garduño Rodríguez Germán. Proced. Ord. (Individual) Laboral Individual Contestacion. 1 Acdo. Núm. Exp. 1344/2024.

SOLO CONSULTA
SOLO CONSULTA
SOLO CONSULTA

Santander Cabrera Paola Vs. Grupo Vanguardia en Información y Conocimiento, S.A. de C.V. y Belmalab, Informativa, S.A. de C.V. y Pacheco Ramírez Karla M. Proced. Ord. (Individual) Laboral Individual Contestacion. 1 Acdo. Núm. Exp. 1078/2025.
Secreto. Proced. Ord. (Individual) Laboral Individual Contestación de Demanda. 1 Acdo. Núm. Exp. 840/2025.

SENTENCIA

García Nava Ana Karen Vs. Arrendadora Asia, S.A. de C.V. Proced. Ord. (Individual) Laboral Individual 1 Sent. Núm. Exp. 1352/2024

AUDIENCIA

González Velázquez Jorge Ángel Vs. Taco Wonder, S.A. de C.V. Con Oficios Proced. Ord. (Individual) Laboral Individual. 1 Audiencia. Núm. Exp. 1666/2023.
Herrera Hernández Saúl Vs. Operadora de Tiendas Miniso México, S.A. de C.V. y Andrade Castelán Óscar Iván. Proced. Ord. (Individual) Laboral Individual. 1 Audiencia. Núm. Exp. 596/2023.

LA SECRETARIA INSTRUCTORA
LIC. MAURA LIZETH AGUILAR QUEZADA

SÉPTIMO TRIBUNAL LABORAL DE ASUNTOS INDIVIDUALES DE LA CIUDAD DE MÉXICO

SECRETARÍA "A"
ACUERDOS DEL 2 DE JULIO DEL 2026

Cadena de Dios Rosa Isela Vs. Martínez Verónica y Aguilar Flores Laura y el Castillo de Tlalpan, S.A. de C.V. Proced. Ord. (Individual) Laboral Individual Amparo Directo. 1 Acdo. Núm. Exp. 999/2023 Amparo Directo (El Castillo de Tlalpan, S.A. de C.V.).
Fernández Puebla Érika y Otra Vs. Servicios Industriales Batia, S.A. de C.V. Proced. Ord. (Individual) Laboral Individual Exhorto. Se Ordena Empalazamiento. 1 Acdo. Núm. Exp. 1335/2026.
Gálvez Cohen Mónica Lucía Vs. Agencia de Automóviles Mercedes Benz y Otro. Proced. Ord. (Individual) Laboral Individual Exhorto. Se Emplaza. 1 Acdo. Núm. Exp. 1345/2026.
López Luna Jimena Vs. Café Sirena S. de R. L. de C.V. Proced. Ord. (Individual) Laboral Individual Se Ordena Notif. de Amparo por Lista. 1 Acdo. en Cuad. Amparo. Núm. Exp. 115/2022 Amparo Directo Rodolfo Lanzagorta Rebollo.
Secreto. Proced. Ord. (Individual) Laboral Individual Vista Actora Bz. 1 Acdo. Núm. Exp. 2219/2025.
Secreto. Otros (Paraprocesales O. Voluntarios) Laboral Individual Se Admite a Tráamite. 1 Acdo. Núm. Exp. 2459/2025.
Secreto. Proced. Ord. (Individual) Laboral Individual No Desahoga Prevención / Se Admite y Se Emplaza. 1 Acdo. Núm. Exp. 473/2026.
Secreto. Proced. Ord. (Individual) Laboral Individual Vista a la Actora Con Razón Actuarial. 1 Acdo. Núm. Exp. 57/2026.
Secreto. Proced. Ord. (Individual) Laboral Individual Acusa Resolución 5°Tcc. 1 Acdo. Núm. Exp. 651/2023.
Secreto. Proced. Ord. (Individual) Laboral Individual Se Admite y Se Ordena Emplazamiento. 1 Acdo. Núm. Exp. 953/2026.

LA SECRETARIA INSTRUCTORA
LIC. JOSELYN JIMÉNEZ ÁLVAREZ

SECRETARÍA "B"
ACUERDOS DEL 2 DE JULIO DEL 2026

Arias Sánchez César Alejandro Vs. Grupo Gayosso S.A. de C.V. Proced. Ord. (Individual) Laboral Individual Primer Pago Parcial. 1 Acdo. Núm. Exp. 576/2023.
Efraín Carranza Boris Vs. Servicio Coyoacan, S.A. de C.V. Proced. Ord. (Individual) Laboral Individual Fecha Aud. de Juicio. 1 Acdo. Núm. Exp. 544/2024.
Rangel Morales Francisco Javier Vs. Efform, S.A. de C.V. Proced. Ord. (Individual) Laboral Individual Aud. de Juicio. 1 Acdo. Núm. Exp. 1122/2023.
Secreto. Proced. Ord. (Individual) Laboral Individual Se Ordena Archivo. 1 Acdo. Núm. Exp. 1048/2023 Amparo Indirecto 2608/2025.
Secreto. Proced. Ord. (Individual) Laboral Individual Se Da Trámite a Exhorto. 1 Acdo. Núm. Exp. 1218/2026.
Secreto. Proced. Ord. (Individual) Laboral Individual Aclaratorio. 1 Acdo. Núm. Exp. 1284/2024.
Secreto. Proced. Ord. (Individual) Laboral Individual Se Da Trámite a Exhorto. 1 Acdo. Núm. Exp. 1288/2026.
Secreto. Proced. Ord. (Individual) Laboral Individual Se Ordena Archivo. 1 Acdo. en Cuad. Amparo. Núm. Exp. 130/2025 Amparo Indirecto Juic. 3428/2025.
Secreto. Proced. Ord. (Individual) Laboral Individual Se Da Trámite a Exhorto. 1 Acdo. Núm. Exp. 1410/2026.
Secreto. Proced. Ord. (Individual) Laboral Individual Se Da Trámite a Exhorto. 1 Acdo. Núm. Exp. 1426/2026.
Secreto. Proced. Ord. (Individual) Laboral Individual Se Da Trámite a Exhorto. 1 Acdo. Núm. Exp. 1442/2026.
Secreto. Proced. Ord. (Individual) Laboral Individual Se Da Trámite a Exhorto. 1 Acdo. Núm. Exp. 1474/2026.
Secreto. Proced. Ord. (Individual) Laboral Individual Se Ordena Apertuna de Cuad. de Amparo. 1 Acdo. Núm. Exp. 1520/2023 Amparo Indirecto 2244/2026- Iv.
Secreto. Proced. Ord. (Individual) Laboral Individual Se Ordena Archivo. 1 Acdo. en Cuad. Amparo. Núm. Exp. 1856/2025 Amparo Indirecto 3600/2025.
Secreto. Proced. Ord. (Individual) Laboral Individual Se Ordena Archivo. 1 Acdo. en Cuad. Amparo. Núm. Exp. 1990/2024 Amparo Indirecto 3413/2025.
Secreto. Proced. Ord. (Individual) Laboral Individual Contestación. 1 Acdo. Núm. Exp. 2048/2025.
Secreto. Proced. Ord. (Individual) Laboral Individual Se Admite y Se Ordena Emplazamiento. 1 Acdo. Núm. Exp. 2106/2025.
Secreto. Proced. Ord. (Individual) Laboral Individual Se Ordena Archivo. 1 Acdo. en Cuad. Amparo. Núm. Exp. 438/2025 Amparo Indirecto Juic. 3532/2025.
Secreto. Proced. Ord. (Individual) Laboral Individual Se Ordena Archivo. 1 Acdo. en Cuad. Amparo. Núm. Exp. 8/2025 Amparo Indirecto 3223/2025- Ii.
Secreto. Proced. Ord. (Individual) Laboral Individual Se Ordena Archivo. 1 Acdo. en Cuad. Amparo. Núm. Exp. 918/2025 Amparo Indirecto 3234/2025- Ii.
Secreto. Proced. Ord. (Individual) Laboral Individual Se Ordena Archivo. 1 Acdo. en Cuad. Amparo. Núm. Exp. 986/2023 Indirecto.

LA SECRETARIA INSTRUCTORA
LIC. MARÍA GUADALUPE TORRES ISLAS

OCTAVO TRIBUNAL LABORAL DE ASUNTOS INDIVIDUALES DE LA CIUDAD DE MÉXICO

SECRETARÍA "A"
ACUERDOS DEL 2 DE JULIO DEL 2026

Medina López Donovan Vs. Romatacos S.A. de C.V. y Toberllino Nájera Antonio y Porrás Riuiz Alfredo y Porrás Ruíz Eduardo y y/o Quien Resulte Responsable O. Propietario del Nombre Comercial Tacos la Chula Roma y/o Quien Resulte Responsable O. Propietario de la Fuente de Trabajo. Proced. Ord. (Individual) Laboral Individual Contestación de Demanda. 1 Acdo. Núm. Exp. 2285/2025.

LA SECRETARIA INSTRUCTORA
LIC. LAURA ALCALDE RODRÍGUEZ

SECRETARÍA "B"
ACUERDOS DEL 2 DE JULIO DEL 2026

Fernández Chávez Lorena Fanny Vs. Conex Telecom, S.A. de C.V. Proced. Ord. (Individual) Laboral Individual Revocación y Señala Nuevo Domicilio. 1 Acdo. Núm. Exp. 2188/2024.
Hernández Vega Eduardo David Vs. Construcción Infraestuctura y Maquinaria, S.A. de C.V. Proced. Ord. (Individual) Laboral Individual Se Acuerda Girar Exh. para Emplazar. 1 Acdo. Núm. Exp. 340/2024.
Marcos Domingues Karla Alejandra Vs. Organismo Público Descentralizado de la Administración Pública de la Ciudad de México Denominado Metrobus. Proced. Ord. (Individual) Laboral Individual Admisión. 1 Acdo. Núm. Exp. 1044/2026.
Pimentel Carrillo María de Jesús Vs. Seguridad Privada e Inteligencia Empresarial Wa S.A. de C.V. Proced. Especial Laboral Individual Admision. 1 Acdo. Núm. Exp. 1806/2023.
Romero Zozaya Guillermo Vs. Looms Consulting, S.A. de C.V. y Cavazos Zamarripa Héctor y Cano Omar y Solís Manuel y Becerra Cruz Ricardo y Abogados Manuel Solís México, S.A. de C.V. y Law Offices Of Manuel Solís, P. C. Proced. Ord. (Individual) Laboral Individual Auto Aclaratorio. 1 Acdo. Núm. Exp. 1394/2024.

SOLO CONSULTA

Salinas Cupul Lesly Ellen Itzel Vs. Casa Plarre S.A. de C.V. Otros (Paraprocesales O. Voluntarios) Laboral Individual Se Acuerda Requerimiento a Autoridad Exhortante. 1 Acdo. Núm. Exp. 2168/2025.

EL SECRETARIO INSTRUCTOR
LIC. JUAN DE DIOS LARA ROBLES

NOVENO TRIBUNAL LABORAL DE ASUNTOS INDIVIDUALES DE LA CIUDAD DE MÉXICO

SECRETARÍA "A"
ACUERDOS DEL 2 DE JULIO DEL 2026

Águila Coronilla José Joel Vs. Restaurantera Coyoacan, S.A. de C.V. Proced. Ord. (Individual) Laboral Individual Convenio. 1 Acdo. Núm. Exp. 523/2024.
Bernal del Olmo Emmanuel Vs. Macfran, S.A. de C.V. Proced. Ord. (Individual) Laboral Individual Archivo. 1 Acdo. Núm. Exp. 639/2023.
Cruz Jiménez Camerino Vs. Jcm Estrategos, S.A. de C.V. Proced. Ord. (Individual) Laboral Individual Acuerdo. 1 Acdo. 2 Acdos. en Cuad. Amparo. Núm. Exp. 869/2025.
Cruz Montes Hugo Ulises Vs. Laynher Estevia, S.A. de C.V. y Zires Ramírez Héctor y Aguayo Barrera Enrique. Proced. Ord. (Individual) Laboral Individual Acuerdo. 1 Acdo. Núm. Exp. 143/2025.
Cruz Montes Hugo Ulises Vs. Zires Ramírez Héctor y Aguayo Barrera Enrique y Laynher Estevia, S.A. de C.V. Proced. Ord. (Individual) Laboral Individual Acuerdo. 1 Acdo. en Cuad. Amparo. Núm. Exp. 143/2025.
Gracia Domínguez Juan Carlos Vs. González Hernández Ángel Amando. Proced. Ord. (Individual) Laboral Individual Acuerdo. 2 Acdos. en Cuad. Amparo. Núm. Exp. 2671/2025.
López Soto Abigail Vs. Cortizo Campillo y Asociados, S. C. y Cortizo Campillo Alejandro. Proced. Ord. (Individual) Laboral Individual Convenio. 1 Acdo. Núm. Exp. 249/2023.
Sánchez López José Santos Vs. Universidad Tecnológica de México Sc. Proced. Ord. (Individual) Laboral Individual Archivo. 1 Acdo. Núm. Exp. 2593/2025.
Secreto. Proced. Ord. (Individual) Laboral Individual Archivo. 1 Acdo. Núm. Exp. 1391/2023.
Sotelo García Jorge Arturo Vs. Grupo Renga Seguridad Privada, S.A. de C.V. Proced. Ord. (Individual) Laboral Individual Acuerdo. 1 Acdo. 1 Acdo. en Cuad. Amparo. Núm. Exp. 1001/2023.

EL SECRETARIO INSTRUCTOR
LIC. GUILLERMO ANTONIO MUCIÑO CHÁVEZ

SECRETARÍA "B"
ACUERDOS DEL 2 DE JULIO DEL 2026

Cruz Moguel Sergio Vs. Consultores en Seguridad Integral S.A. de C.V. y-o. Grupo Sistema de Protección del Bajío S.C. y-o. Sistemas de Protección Integral de México S.A. de C.V. Proced. Ord. (Individual) Laboral Individual 1 Acdo. Núm. Exp. 2010/2025.
Hernández Contreras Brayan Adrián Vs. Betta Colors Sapi de C.V. Proced. Ord. (Individual) Laboral Individual Convn. y Pago. 1 Acdo. Núm. Exp. 2448/2025.
Jiménez Hernández María Silvia Vs. Instituto de Educación Infantil y Adolescente, S.A. de C.V. y Guzmán Salmerón Cecilia Monserrat. Proced. Ord. (Individual) Laboral Individual Pago. 1 Acdo. Núm. Exp. 350/2024.
López León Jennifer Vs. Call Center Services, S.A. de C.V. Proced. Ord. (Individual) Laboral Individual 1 Acdo. Núm. Exp. 44/2025.
Loyola Praxedis María Juana Vs. Monroy Érica y Vázquez Rabino Leandra Pamela y Tintorería y Comercializadora Santa Marina, S.A. de C.V. Proced. Ord. (Individual) Laboral Individual Primer Pago Convenio. 1 Acdo. Núm. Exp. 2196/2024.
Majan García Rail Zain Vs. Varanni de México, S.A. de C.V. Proced. Ord. (Individual) Laboral Individual Acuerdo. 2 Acdos. Núm. Exp. 1902/2023.
Ramírez Morales Facundo Abraham Vs. Automotriz Casarpa, S.A. de C.V. y Tapia Álvarez Patricia y Becerril Tapia Fernanda y Olalde Pedro. Proced. Ord. (Individual) Laboral Individual 1 Acdo. Núm. Exp. 1634/2024.
Zárate Garay Edgar Yahir Vs. Kelly Services México, S.A. de C.V. Proced. Ord. (Individual) Laboral Individual Archivo. 1 Acdo. Núm. Exp. 1840/2024.
AUDIENCIA
Alfaro Cruz Karla Eunice Vs. Morera González José María. Proced. Ord. (Individual) Laboral Individual. 1 Audiencia. Núm. Exp. 1432/2024.
Avelar Sigüenza Roberto Carlos Vs. Afore Sura, S.A. de C.V. y Asesores Sura, S.A. de C.V. Proced. Ord. (Individual) Laboral Individual. 1 Audiencia. Núm. Exp. 1726/2023.
Díaz Méndez Rubén Vs. Grupo Hotelero Habita, S.A. de C.V. Proced. Ord. (Individual) Laboral Individual. 1 Audiencia. Núm. Exp. 1678/2023.
Pérez Jasso José Arturo Vs. Qualtop, S.A. de C.V. y N´Haux Catalina Verónica y Moctezuma Andrea y Martínez Velázquez Kevin Arturo. Proced. Ord. (Individual) Laboral Individual. 1 Audiencia. Núm. Exp. 1362/2024.
Pintor Vidal Adriana Monserrat Vs. Concentrix Services México, S.A. de C.V. Proced. Ord. (Individual) Laboral Individual. 1 Audiencia. Núm. Exp. 1432/2023.
Ramírez Lujan Manuel Vs. Igs Asistencia, S.A. de C.V. Proced. Ord. (Individual) Laboral Individual. 2 Audiencias. Núm. Exp. 1480/2024.
Rico Arellano Gabriela Vs. Uribe Villanueva Edgardo. Proced. Ord. (Individual) Laboral Individual. 1 Audiencia. Núm. Exp. 946/2025.
Zubieta Beristain Víctor Manuel Vs. Walden Dos, S. de R. L. de C.V., (Antes Colegio Walden- Dos, A.C.). Proced. Ord. (Individual) Laboral Individual. 1 Audiencia. Núm. Exp. 1632/2023.

LA SECRETARIA INSTRUCTORA
LIC. LUZ MARÍA AGUIRRE ARCE

SOLO CONSULTA
SOLO CONSULTA
SOLO CONSULTA

EDICTOS

JUZGADO CUARTO DE LO CIVIL
SECRETARÍA "A"
EXP. No. 505/2025
EDICTO No. 42

EMPLAZAR A RICARDO MANZO COYT, FELIPE GRANADOS ÁLVAREZ, FELIPE GIL GRANADOS, DIMAS VALDEZ LUNA

En cumplimiento a lo ordenado en auto de veintinueve de mayo dos mil veintiséis, dictado en los autos del juicio ORDINARIO CIVIL promovido por GARNICA BARRAGAN CÉSAR en contra de RICARDO MANZO COYT, FELIPE GRANADOS ÁLVAREZ, FELIPE GIL GRANADOS, DIMAS VALDEZ LUNA, expediente 505/2025, la C. Juez Cuarto de lo Civil de esta Capital, señaló lo siguiente: "...tomando en consideración las razones expuestas, así como que de los propios autos se desprende el desconocimiento absoluto del domicilio de los codemandados 1) RICARDO MANZO COYT, 2) FELIPE GRANADOS ÁLVAREZ, 3) FELIPE GIL GRANADOS y 4) DIMAS VALDEZ LUNA, con fundamento en el artículo 122 fracción II del Código de Procedimientos Civiles, emplácese a los demandados por medio de edictos, que deberán publicarse por tres veces, de tres en tres días, en el Boletín Judicial y en el periódico Diario de México, debiendo mediar entre cada publicación dos días hábiles, HACIÉNDOLES SABER QUE DEBERÁN CONTESTAR LA DEMANDA DENTRO DEL TÉRMINO DE TREINTA DÍAS SIGUIENTES A LA PUBLICACIÓN DEL ÚLTIMO EDICTO, bajo el apercibimiento que para el caso de que no lo hagan, se tendrán por contestada en sentido negativo; y las notificaciones personales le surtirán efectos por medio de boletín judicial en términos del artículo 639 del Código de Procedimientos Civiles...", "...CIUDAD DE MÉXICO, VEINTISIETE DE OCTUBRE DE DOS MIL VEINTICINCO, Con el escrito de cuenta anexos y copias simples que acompaña, fórmese expediente bajo el número de partida que le corresponda, se tiene por presentado a CÉSAR GARNICA BARRAGAN, quien comparece a demandar LA ACCIÓN DE OTORGAMIENTO Y FIRMA DE ESCRITURA en la vía ORDINARIA CIVIL de 1) RICARDO MANZO COYT, 2) FELIPE GRANADOS ÁLVAREZ, 3) FELIPE GIL GRANADOS Y 4) DIMAS VALDEZ LUNA, las prestaciones que indica; con fundamento en los artículos 255, 256, 258, 259, 260 y demás relativos y aplicables del Código de Procedimientos Civiles, se admite a trámite la demanda en la vía y forma propuesta, con las copias simples exhibidas, selladas y cotejadas córrase traslado a los demandados 1) RICARDO MANZO COYT, 2) FELIPE GRANADOS ÁLVAREZ, 3) FELIPE GIL GRANADOS Y 4) DIMAS VALDEZ LUNA y emplácese para que produzcan su contestación a la demanda, apercibidos que de no hacerlo se presumirán confesados los hechos de la misma, con apoyo en lo dispuesto por el artículo 271 del Código de Procedimientos Civiles. Asimismo, hágase del conocimiento de los demandados que deberán señalar domicilio para oír y recibir notificaciones dentro de esta jurisdicción territorial y en caso de no hacerlo las subsecuentes notificaciones aún las de carácter personal les surtirán efectos por Boletín Judicial...".

Ciudad de México, 2 de junio del 2026
EL SECRETARIO DE ACUERDOS
LIC. VÍCTOR HUGO GUZMÁN GARCÍA
25-30-3 F-5883022 $1,162.80

JUZGADO CUARTO DE LO CIVIL
SECRETARÍA "A"
EXP. No. 855/2024
EDICTO No. 44

EMPLAZAR A MOISÉS OMAR CORONA DURÁN

En cumplimiento a lo ordenado en auto dictado de veintidós de mayo del dos mil veintiséis, dictado en los autos del juicio ORDINARIO CIVIL promovido por ORTIZ HERNÁNDEZ MARISELA, en contra de MOISÉS OMAR CORONA DURÁN y SALVADOR CAMACHO PEÑA expediente 855/2024, la C. Juez Cuarto de lo Civil de esta Capital, señaló lo siguiente: "... tomando en consideración las razones expresadas, así como que de los propios autos se desprende el desconocimiento absoluto del domicilio del codemandado, con fundamento en el artículo 122 fracción II del Código de Procedimientos Civiles, emplácese al codemandado MOISÉS OMAR CORONA DURÁN, por medio de edictos, que deberán publicarse por tres veces, de tres en tres días, en el Boletín Judicial y en el periódico Diario de México, debiendo mediar entre cada publicación dos días hábiles, HACIÉNDOLE SABER QUE DEBERÁ PRESENTARSE A ÉSTE JUZGADO DENTRO DEL TÉRMINO DE TREINTA DÍAS SIGUIENTES A LA PUBLICACIÓN DEL ÚLTIMO EDICTO, A CONTESTAR LA DEMANDA PRESENTADA EN SU CONTRA, bajo el apercibimiento que en caso de no hacerlo, se tendrá por contestada en sentido negativo y las subsecuentes notificaciones le surtirán efectos por medio de boletín judicial atento a lo dispuesto por el artículo 637 del Código de Procedimientos Civiles, al efecto, quedan a su disposición en la Secretaría "A" las mencionadas copias de traslado...". "... En la Ciudad de México, a nueve de agosto de dos mil veinticuatro. Se tiene por presentado como parte actora a ORTIZ HERNÁNDEZ MARISELA por su propio derecho quien comparece a demandar LA ACCIÓN REIVINDICATORIA en la vía ORDINARIA CIVIL de MOISÉS OMAR CORONA DURÁN y SALVADOR CAMACHO PEÑA, las prestaciones que indica; con fundamento en los artículos 255, 256, 258, 259, 260 y demás relativos y aplicables del Código de Procedimientos Civiles, se admite a trámite la demanda en la vía y forma propuesta, con las copias simples exhibidas, selladas y cotejadas córrase traslado a los demandados MOISÉS OMAR CORONA DURÁN y SALVADOR CAMACHO PEÑA produzcan su contestación a la demanda, apercibidos que de no hacerlo se presumirán confesados los hechos de la misma, con apoyo en lo dispuesto por el artículo 271 del Código de Procedimientos Civiles; asimismo hágase del conocimiento de los demandados que deberán señalar domicilio para oír y recibir notificaciones dentro de esta jurisdicción territorial y en caso de no hacerlo las subsecuentes notificaciones aún las de carácter personal les surtirán efectos por Boletín Judicial, atento a lo dispuesto por el artículo 637 del Código de Procedimientos Civiles y para la práctica de dicha diligencia se habilitan días y horas inhábiles ello de conformidad a lo previsto en el artículo 64 del Código de Procedimientos Civiles para el Distrito Federal, hoy Ciudad de México...".

Ciudad de México, 26 de mayo de 2026
EL SECRETARIO DE ACUERDOS "A"
LIC. VÍCTOR HUGO GUZMÁN GARCÍA
25-30-3 F-2913850 $1,195.20

JUZGADO CUARTO DE LO CIVIL
SECRETARÍA "A"
EXP. No. 1475/2024
EDICTO No. 47

NOTIFICAR A SANDRA EUGENIA ATHIE PARES PARA LA AUDIENCIA DE DESAHOGO DE PRUEBAS Y ALEGATOS

En cumplimiento a lo ordenado en auto de veinte de mayo de dos mil veintiséis, dictado en los autos del juicio ESPECIAL HIPOTECARIO, promovido por BANCO ACTINVER, S.A. INSTITUCIÓN DE BANCA MÚLTIPLE, GRUPO FINANCIERO ACTINVER, EN SU CARÁCTER DE FIDUCIARIO DEL FIDEICOMISO DE ADMINISTRACIÓN 2447, en contra de ATHIE PARES SANDRA EUGENIA, con número de expediente 1475/2024, la C. Juez Cuarto de lo Civil de esta Capital, señaló lo siguiente "... tomando en consideración que por auto de once de mayo de dos mil veintiséis, fueron señaladas las DOCE HORAS DEL DIA VEINTITRÉS DE JUNIO DEL AÑO EN CURSO, para que tenga verificativo la audiencia de pruebas y alegatos, ya que la parte demandada fue emplazada por medio de edictos, en consecuencia, como lo solicita el promovente, se deja sin efectos la mencionada fecha de la audiencia, y en su lugar se señalan las TRECE HORAS DEL DIA NUEVE DE JULIO DE DOS MIL VEINTISÉIS, para que tenga verificativo la audiencia de desahogo de pruebas y alegatos, de conformidad con lo que dispone el artículo 639 del Código de Procedimientos Civiles para esta Ciudad, se ordena notificar el presente auto para el desahogo de las pruebas entre ellas la confesional admitida en auto de once de mayo del año en curso, por medio de EDICTOS que se publicarán por dos veces, de tres en tres días, en el BOLETÍN JUDICIAL y en el periódico "EL DIARIO DE MÉXICO", debiendo mediar entre cada publicación dos días hábiles, lo anterior para los efectos legales a que haya lugar...".

Ciudad de México, 22 de mayo de 2026
EL SECRETARIO DE ACUERDOS "A"
LIC. VÍCTOR HUGO GUZMÁN GARCÍA
30-3 F-15689546 $469.20

SOLO CONSULTA

JUZGADO SÉPTIMO DE LO CIVIL
EXP. No. 862/2024
EDICTO No. 48

En los autos del juicio ORDINARIO CIVIL promovido por ROJAS GUADALUPE ALEJANDRO en contra de AGUSTIN NAVA REYNOSO, C DIRECTOR DEL REGISTRO PÚBLICO DE LA PROPIEDAD Y DEL COMERCIO DE LA CIUDAD DE MÉXICO expediente número 862/2024 de la Secretaría "A", el C. Juez Séptimo de lo Civil de Proceso Escrito de la Ciudad de México, a lo ordenado en autos de fechas trece de mayo del dos mil veintiséis y veintiséis de agosto del dos mil veinticuatro,: "..."... habrá lugar a emplazar a este juicio a AGUSTIN NAVA REYNOSO por medio de edictos que se deberán de publicar por TRES VECES DE TRES EN TRES DÍAS en el Boletín Judicial y en el periódico "LA CRÓNICA" haciéndole saber a la demandada que deberá de presentarse dentro del término de TREINTA DÍAS contados a partir de la última publicación, para recoger las copias simples de la demanda instaurada en su contra y los anexos que se acompañaron a la misma debidamente sellados, cotejados y rubricados para que los reciba; y producir la contestación a la demanda instaurada en su contra, apercibida que para el caso de no hacerlo así, precluirá su derecho para hacerlo y se le tendrá por contestada la demanda en sentido negativo en términos del cuarto párrafo del artículo 271 del Código Adjetivo de la materia; así como las notificaciones aún las de carácter personal le surtirán a la parte demandada por medio de BOLETÍN JUDICIAL, en términos del artículo 112 párrafo tercero, 113 párrafo segundo y 637 del citado ordenamiento legal, en la inteligencia que quedan a su disposición en la Secretaría "B" de este Juzgado. Destacando que el término de treinta días correrá a partir del día siguiente de la última publicación..."; "... Por presentado a ALEJANDRO ROJAS GUADALUPE por su propio derecho, por lo que de conformidad con el artículo 44 del Código de Procedimientos Civiles de la Ciudad de México, se presume que cuenta con la capacidad necesaria para comparecer a juicio. Por señalado como domicilio para oír y recibir toda clase de notificaciones el que indica. Por autorizadas a las personas que menciona para oír notificaciones, así como para recoger documentos y valores. Asimismo se tiene por autorizados a los profesionistas que menciona, en términos del cuarto párrafo del artículo 112 del Código de Procedimientos Civiles de la Ciudad de México, es decir para los siguientes efectos: "[...] para intervenir en representación de la parte que los autoriza en todas las etapas procesales del juicio, comprendiendo la de alzada y la ejecución, con todas las facultades generales y especiales que requieran cláusula especial incluyendo la de absolver y articular posiciones, debiendo en su caso especificar aquellas facultades que no se les otorguen, pero no podrán sustituir o delegar dichas facultades en un tercero[...]"; en la inteligencia de que los autorizados en cita deberán presentar su cédula profesional en su primera intervención, en el entendido que de no hacerlo, perderán las facultades antes indicadas en perjuicio de la parte que los hubiere designado y únicamente tendrán las que se indican en el penúltimo párrafo del citado artículo. Demandando en la VÍA ORDINARIA CIVIL de AGUSTIN NAVA REYNOSO y C. DIRECTOR GENERAL DEL REGISTRO PÚBLICO DE LA PROPIEDAD Y EL COMERCIO DE LA CIUDAD DE MÉXICO, las prestaciones que indica. Con fundamento en los artículos 255, 256, 258 y demás relativos del Código de Procedimientos Civiles para el Distrito Federal hoy Ciudad de México, se admite la demanda en la vía y forma propuesta, con las copias simples selladas y cotejadas córrase traslado y emplácese a los demandados para que dentro del término de QUINCE DÍAS, produjo su contestación a la demanda, apercibidos que de no hacerlo se presumirán confesados los hechos de la demanda, con fundamento en el artículo 271 del Código Procesal en cita. En consecuencia, elabórense las cedulas de notificación y túrnese a la Actuario de la adscripción. Tomando en cuenta, que la actora manifiesta desconocer el domicilio del demandado AGUSTIN NAVA REYNOSO, de acuerdo a lo que dispone el artículo 122 fracción II del Código de Procedimientos Civiles para el Distrito Federal, gírese atentos oficios a la DIRECCIÓN JURÍDICA DEL INSTITUTO NACIONAL ELECTORAL, a la Primera Secretaría de Acuerdos del Tribunal Superior de Justicia de la Ciudad de México para que por su conducto lo remita a la SECRETARÍA DE MOVILIDAD DE LA CIUDAD DE MÉXICO, INSTITUTO MEXICANO DEL SEGURO SOCIAL, SERVICIO DE ADMINISTRACIÓN TRIBUTARIA, SECRETARÍA DE RELACIONES EXTERIORES e INSTITUTO DE SEGURIDAD Y SERVICIOS SOCIALES DE LOS TRABAJADORES DEL ESTADO, para que informen si en sus registros de personas, se tiene algún domicilio del citado demandado, y para el caso hacerlo saber a éste Juzgado, hecho que sea lo anterior se acordará lo que en derecho corresponda. De igual forma, se previene a los demandados para que al producir su contestación señalen domicilio en esta Ciudad, para oír y recibir notificaciones, de conformidad con lo previsto en el artículo 112 del Código de Procedimientos Civiles de la Ciudad de México, apercibidos que de no hacerlo, las notificaciones personales les surtirán efectos por Boletín Judicial. Asimismo, de conformidad con el acuerdo general 27-17/2020, circular CJCDMX-15/2020 emitido por el Pleno del Consejo de la Judicatura de la Ciudad de México, donde se aprobó los "Lineamientos para la práctica de Notificaciones Electrónicas en materia Civil y Familiar del Tribunal Superior de Justicia de la Ciudad de México" SE EXHORTA A LAS PARTES para que proporcionen CORREO ELECTRÓNICO Y/O NÚMERO DE TELÉFONO o cualquier otro medio de comunicación electrónica, para la realización de notificación bajo esa modalidad, de acuerdo a lo previsto en el artículo 7 de los citados lineamientos, debiendo manifestar expresamente su aceptación para que en dichos medios se hagan las notificaciones personales que en su caso se lleguen a ordenar. Se hace constar y certifica, que todas las actuaciones judiciales del presente expediente, incluyendo las firmas autógrafas, han sido digitalizadas y cotejadas, por lo que obran fielmente en su expediente digital, gozando ambas versiones de los mismos efectos legales. Se hace saber a las partes que en términos de lo dispuesto por el artículo 15 y demás relativos del Reglamento del Sistema Institucional de Archivos del Poder Judicial de la Ciudad de México, una vez que concluya el presente asunto, se procederá a la destrucción del expediente; así como las pruebas, muestras y documentos exhibidos, por lo que las partes quedarán obligadas a solicitar la devolución de sus documentos, pruebas y muestras dentro de los NOVENTA DÍAS NATURALES contados a partir de la respectiva notificación, ello para los efectos legales a que haya lugar.....",
Ciudad de México, 15 de mayo del año 2026
LA SECRETARIA DE ACUERDOS
LIC. JENNY KARLA CONSTANTINO ANGUIANO
30-3-8 F-4701043 $2,925.90

JUZGADO SÉPTIMO DE LO CIVIL
SECRETARÍA "A"
EXP. No. 1269/2022
EDICTO No. 51

SE SEÑALA FECHA DE AUDIENCIA.

En los autos del Juicio ESPECIAL HIPOTECARIO, promovido por CERVEZAS CUAUHTÉMOC MOCTEZUMA, S.A. DE C.V. en contra de SANTIAGO MENESES GONZÁLEZ, expediente número 1269/2022, Secretaría "A" la C. Juez Séptimo de lo Civil de Proceso Escrito, por Ministerio de Ley, dictó un auto que a la letra dice: "Ciudad de México, a diez de junio del año dos mil veintiséis. Agréguese a su expediente, el oficio 51187 y bolsa cerrada que remite la C. Directora del Archivo Judicial de este Tribunal misma que se guarda en el seguro del juzgado. Por corresponder a la secuela procesal conforme a lo que dispone el articulo 471 del Código de Procedimientos Civiles para la Ciudad de México, se procede a dictar auto admisorio de pruebas en los siguientes términos: Para que tenga verificativo la audiencia de ley en el presente juicio son de señalarse las TRECE HORAS DEL DÍA TRES DE AGOSTO DE DOS MIL VEINTISÉIS, por así permitirlo la carga de trabajo y la agenda del Juzgado. Se admiten las pruebas ofrecidas por la parte actora única oferente, consistentes en: *La confesional que ofrece en el número romano I. de su escrito de pruebas a cargo del demandado SANTIAGO MENESES GONZÁLEZ y en su preparación, cítesele personalmente para que de esta manera comparezca al local de este Juzgado, el día y hora señalado para la celebración de la audiencia de ley a absolver posiciones apercibido que de no comparecer sin justa causa, se le tendrá por confeso en sentido negativo de las posiciones que previamente sean calificadas de legales, lo anterior de conformidad con lo que disponen los artículos 309 y 322 del Código de Procedimientos Civiles para la Ciudad de México. *Las documentales que ofrece con el

SOLO CONSULTA
SOLO CONSULTA
SOLO CONSULTA

número romano II.-, por haber sido ofrecidas en el escrito inicial de demanda. *Se admite la Presuncional Legal y Humana e Instrumental de Actuaciones que ofrece en los numerales III. y IV. de su escrito inicial. Y visto que se emplazó al demandado por medio de Edictos, se ordena que se publique el presente proveído dos veces, de tres en tres días, en el Boletín Judicial de conformidad con el artículo 639 del Código de Procedimientos Civiles de la Ciudad de México, lo anterior para los efectos legales a que haya lugar. "Se hace constar y certifica, que todas las actuaciones judiciales del presente expediente incluyendo las firmas autógrafas, han sido digitalizadas y cotejadas; por lo que obran fielmente en su expediente principal, gozando ambas versiones de los mismos efectos legales". Notifíquese. Lo proveyó y firma en forma electrónica certificada, de conformidad con el artículo 59 de la Ley Orgánica del Poder Judicial de la Ciudad de México, el C. Juez Séptimo Civil de Proceso Escrito de la Ciudad de México por Ministerio de Ley Maestra JENNY KARLA CONSTANTINO ANGUIANO en unión del C. Secretario de Acuerdos "A" Licenciado EDUARDO BENÍTEZ GARCÍA, quien autoriza y da fe. Doy fe." "Rúbricas".
Ciudad de México, 15 de junio del 2026
EL SECRETARIO "A" DE ACUERDOS
LIC. EDUARDO BENÍTEZ GARCÍA
3-8 F-7425227 $863.40

JUZGADO DÉCIMO PRIMERO DE LO CIVIL
EXP. No. 1184/2017
EDICTO No. 34

POOT POOT ÁNGEL NICOLAS
LA CIUDADANA JUEZ DÉCIMO PRIMERO DE LO CIVIL DE PROCESO ESCRITO DE LA CIUDAD DE MÉXICO en cumplimiento a lo ordenado en proveído de fecha veintiuno de abril del año dos mil veintiséis dictado en los autos del juicio ESPECIAL HIPOTECARIO expediente número 1184/2017 promovido por HSBC MEXICO, SOCIEDAD ANÓNIMA INSTITUCIÓN DE BANCA MÚLTIPLE GRUPO FINANCIERON HSBC DIVISIÓN FIDUCIARIA EN SU CARÁCTER DE FIDUCIARIO DEL FIDEICOMISO IRREVOCABLE IDENTIFICADO CON EL NUMERO F/232017 en contra de POOT POOT ÁNGEL NICOLAS se ordenó emplazar a juicio por medio de edictos, al demandado POOT POOT ÁNGEL NICOLAS, haciéndole saber que dentro del término de TREINTA DÍAS contados a partir de la última publicación del edicto ordenado, deberá dar contestación a la demanda instaurada en su contra, con el apercibimiento que en caso de no hacerlo, se les tendrá por contestada la demanda en sentido negativo, de conformidad con lo dispuesto por el artículo 271 párrafo cuarto del código adjetivo civil, quedando a su disposición las copias de traslado en la Secretaría B de este Juzgado. Quedando a su disposición las copias de traslado debidamente selladas foliadas y rubricadas en la Secretaría B del Juzgado, Décimo Primero De Lo Civil de Proceso Escrito de la Ciudad de México, sito en AV. NIÑOS HÉROES No. 132, TORRE SUR 6° PISO, COLONIA DOCTORES, ALCALDÍA CUAUHTEMOC, CIUDAD DE MÉXICO, C.P. 06720, las que se integran en copia simple: ESCRITO INICIAL DE DEMANDA, ESCRITURA NÚMERO 107,566, ESTADO DE CUENTA CERTIFICADO CON TABLA, PAGOS, TITULO Y CEDULA PROFESIONAL, NOTIFICACIÓN DE CESIÓN DE DERECHOS, INSTRUMENTO NÚMERO 31,987, ESCRITURAS NÚMERO 74,490, 123,916, 29,719 Y TESTIMONIO DE ESCRITURA NÚMERO 8,160.
Debiendo publicar por por tres veces, de tres en tres días, en el BOLETÍN JUDICIAL y en el Periódico "DIARIO DE MÉXICO", para los efectos legales a que haya lugar
LA SECRETARIA DE ACUERDOS "B"
LIC. ERIKA ADRIANA REYES MONDRAGÓN
3-8-13 F-1828146 $757.80

JUZGADO DÉCIMO PRIMERO DE LO CIVIL
EXP. No. 464/2024
EDICTO No. 360-G

J. GUADALUPE MANCILLA, JAVIER CHÁVEZ CHÁVEZ Y OLIVIA NOGUERÓN DE CHÁVEZ
LA CIUDADANA JUEZ DÉCIMO PRIMERO DE LO CIVIL DE PROCESO ESCRITO DE LA CIUDAD DE MÉXICO con fecha veintiocho de mayo del año dos mil veintiséis, en Audiencia Previa de Conciliación y Excepciones Procesales dictada en el juicio ORDINARIO CIVIL, expediente número 464/2024 promovido por ESTRADA HERNÁNDEZ ADRIANA en contra de J. GUADALUPE MANCILLA, JAVIER CHÁVEZ CHÁVEZ, OLIVIA NOGUERÓN DE CHÁVEZ Y REGISTRO PÚBLICO DE LA PROPIEDAD Y DE COMERCIO DE LA CIUDAD DE MÉXICO, ordenó notificar por medio de edictos a los codemandados J. GUADALUPE MANCILLA, JAVIER CHÁVEZ CHÁVEZ Y OLIVIA NOGUERÓN DE CHÁVEZ, la apertura del juicio a una dilación probatoria por un término común de DIEZ DÍAS para ambas partes, los cuales deberán publicarse por DOS VECES DE TRES EN TRES DÍAS en el Boletín Judicial.
LA SECRETARIA DE ACUERDOS "B" JUZGADO DÉCIMO PRIMERO DE LO CIVIL
LIC. ERIKA ADRIANA REYES MONDRAGÓN
30-3 GRATUITO DGRT

JUZGADO DÉCIMO TERCERO DE LO CIVIL
EXP. No. 51/2025
EDICTO No. 33

Que, en los autos del juicio ORDINARIO CIVIL promovido por MONTAÑO MARTÍNEZ ELVIA en contra de MARTÍNEZ MEDINA ANTONIA Y DIRECTOR DEL REGISTRO PÚBLICO DE LA PROPIEDAD Y DE COMERCIO DE LA CIUDAD DE MEXICO, expediente número 51/2025, el C. Juez Décimo Tercero Civil de Proceso Escrito, de la Ciudad de México, dictó un auto que a la letra dice: Exp 51/2025 En la Ciudad de México, siendo las NUEVE HORAS CON TREINTA MINUTOS del día CATORCE DE MAYO DE DOS MIL VEINTISÉIS, día y hora señalados para que tenga verificativo la AUDIENCIA PREVIA, DE CONCILIACIÓN Y EXCEPCIONES PROCESALES, a que se refiere el artículo 272-A, del Código de Procedimientos Civiles para la Ciudad de México, y como está ordenado en auto de fecha veintisiete de abril del presente año, ...se ordena continuar con el presente juicio con fundamento en lo previsto por los artículos 277, y 290, de dicho Código, se abre el juicio a prueba por el término común de DIEZ DÍAS concedidos a las partes en su período de ofrecimiento. Y dado que la demandada ANTONIA MARTÍNEZ MEDINA, fue emplazado a juicio por edictos, con fundamento en el artículo 639, del mismo ordenamiento legal, la apertura del juicio a prueba deberá notificársele por dos veces de tres en tres días en el "Boletín Judicial", empezando a correr el término concedido a partir del día siguiente al de la última publicación.- Con lo que se dio por terminada la presente audiencia siendo las nueve horas con cuarenta y cinco minutos del día de su fecha, firmando la presente audiencia el C. JUEZ Licenciado JOSÉ HÉCTOR HERNÁNDEZ SÁNCHEZ, ante la C. Conciliadora Licenciada MARTHA LILIA VILLANUEVA ISLAS, QUE AUTORIZA Y DA FE. DOY FE.
EL SECRETARIO DE ACUERDOS "A" DEL JUZGADO DÉCIMO TERCERO DE LO CIVIL DE PROCESO ESCRITO
LIC. FERNANDO MARTÍNEZ MELCHOR
25-30-3 F-3847190 $741.60

JUZGADO DÉCIMO CUARTO DE LO CIVIL
EXP. No. 1256/2023
EDICTO No. 369-G

PUNTOS RESOLUTIVOS DE SENTENCIA DEFINITIVA
En los autos del juicio ORDINARIO CIVIL, promovido, por VALDÉS RODRIGUEZ ROSALBA TAMBIÉN CONOCIDA COMO VALDÉS DE MONTAUDON ROSALBA, en contra de MARÍA LUISA ROUX, ERNESTO ROUX BERNAUD Y SOLEDAD MIRELES RODRÍGUEZ, expediente 1256/2023. El C. Juez Décimo Cuarto de lo Civil de Proceso Escrito Maestro en Derecho Luis Alberto Gallegos Sánchez, ordenó publicar el siguiente edicto en base a lo ordenado en la sentencia definitiva de fecha siete de febrero de dos mil veinticinco y al auto de fecha dieciocho de mayo de dos mil veintiséis: SENTENCIA DEFINITIVA. EXPEDIENTE: 1256/2023. PARTES: ROSALBA VALDÉS RODRÍGUEZ, TAMBIÉN CONOCIDA COMO ROSALBA VALDÉS DE MONTAUDON CONTRA MARÍA LUISA ROUX, ERNESTO ROUX BERNAUD Y SOLEDAD MIRELES RODRÍGUEZ. PROCEDIMIENTO: ORDINARIO CIVIL. ANTECEDENTE PROCESAL.... "SE RESUELVE: PRIMERO.- Resultó procedente la acción ejercida por Rosalba Valdés Rodríguez, también conocida como Rosalba Valdés de Montaudon, en contra de María Luisa Roux, Ernesto Roux. Bernaud y Soledad Mireles Rodríguez, quienes se constituyeron en rebeldía, en consecuencia; SEGUNDO.- Se declara que ha operado la prescripción positiva a

SOLO CONSULTA

favor de la actora Rosalba Valdés Rodríguez, también conocida como Rosalba Valdés de Montaudon, por lo cual en términos del artículo 1136, del Código Civil, adquieren para sí en propiedad el inmueble que registralmente se identifica como lote 10, manzana 35 lote diez manzana treinta y cinco, colonia Liberales de 1857 (EL SALITRERO), Álvaro Obregón, Ciudad de México, con una superficie de 122.06 metros cuadrados, como lo determina el folio real 22929, y que actualmente se identifica como avenida Polvora Mz. 35, Lt. 10, colonia Liberales, alcaldía Alvaro Obregón, Ciudad de México código postal. 1110, con una superficie de 123.00 metros cuadrados, con las medidas y colindancias: al Noreste, en 16.41 metros, anterior calle Egipcios actualmente calle Ignacio Zaragoza; al Sureste, en 7.40 metros con anterior calle Vietnamitas actualmente avenida Polvora; al Noroeste, en 7.82 metros, con lote 09 y al Sureste, en 15.93 metros, con propiedad privada, así como la casa construida en él y todo lo que de hecho y derecho corresponda al inmueble; TERCERO.- Se ordena la inscripción correspondiente a favor de Rosalba Valdés Rodríguez, también conocida como Rosalba Valdés de Montaudon, ante el Registro Público de la Propiedad de esta Ciudad, dentro del folio real número 22929; sirviéndole la presente sentencia a la actora como título de propiedad; CUARTO.- Resulta improcedente la cancelación solicitada, por los razonamientos expresados en la consideración jurídica primera de esta sentencia; QUINTO.- No se impone a ninguna de las partes la obligación de pagar costas en esta primera instancia. SEXTO.- Publíquense los puntos resolutivos de la presente sentencia por medio de edictos, por dos veces, de tres en tres días en el Boletín Judicial."

Ciudad de México, 29 de mayo de 2026

EL SECRETARIO DE ACUERDOS DEL JUZGADO DECIMO CUARTO DE LO CIVIL DE PROCESO ESCRITO CONFORME A LO DISPUESTO POR EL ARTICULO 58 FRACCION III, DE LA LEY ORGÁNICA DEL PODER JUDICIAL DE LA CIUDAD DE MEXICO

LIC. MIGUEL ÁNGEL VELÁZQUEZ MÉNDEZ

3-8 GRATUITO DGRT

JUZGADO DÉCIMO CUARTO DE LO CIVIL
EXP. No. 294/2024
EDICTO No. 372-G

ADMISIÓN DE PRUEBAS

En los autos del juicio ORDINARIO CIVIL, promovido por FLORES REYES HERADIO CRESENCIO Y RAMÍREZ ISLAS BLANCA ESTELA, en contra de FERNANDO AUGUSTO LOPE Y CERVERA, y MA. ARGELIA ORNELAS, TAMBIÉN CONOCIDA COMO MARÍA ARGELIA ORNELAS, expediente 294/2024. El C. Juez Maestro en Derecho Luis Alberto Gallegos Sánchez, ordenó publicar el siguiente edicto en base a lo ordenado en auto de fecha veintidós de junio de dos mil veintiséis: "...Para que tenga verificativo la audiencia de ley de desahogo de pruebas y alegatos, se señalan las diez horas del día cinco de agosto del dos mil veintiséis. Se le admiten las documentales, instrumental de actuaciones y presuncional en su aspecto legal y humana. Se admite la confesional a cargo de FERNANDO AUGUSTO LOPE Y CERVERA y MA. ARGELIA ORNELAS, TAMBIÉN CONOCIDA COMO MARÍA ARGELIA ORNELAS, a quienes deberá citárseles para que comparezcan de manera personal y no por apoderado legal, al local de este juzgado el día señalado, a absolver posiciones, apercibidos que, de no comparecer sin justa causa, serán declarados confesos fictamente de las posiciones que se califiquen de legales, de conformidad con el artículo 322, del Código de Procedimientos Civiles. Por otro lado, y toda vez que la parte demandada fue emplazada a juicio por edictos, con fundamento en el artículo 639, del Código de Procedimientos Civiles para la Ciudad de México, se determina que se deberá notificar por dos veces de tres en tres días en el Boletín Judicial el presente proveído. Asimismo, se admite la testimonial a cargo de VELÁZQUEZ MORALES EDGAR Y BELMONT CHACÓN MARÍA DEL CARMEN, a quienes deberá presentar en la fecha de audiencia señalada para que rindan testimonio, con el apercibimiento que, de no hacerlo, se declarará desierto dicho medio de prueba, en términos de lo dispuesto por los artículos 120 y 357, del Código de Procedimientos Civiles..."

Ciudad de México, 23 de junio de 2026

EL SECRETARIO DE ACUERDOS DEL JUZGADO DÉCIMO CUARTO DE LO CIVIL DE PROCESO ESCRITO, FACULTADO CON FUNDAMENTO EN EL ARTÍCULO 81, FRACCIÓN III, DE LA LEY ORGÁNICA DEL PODER JUDICIAL DE LA CIUDAD DE MÉXICO

LIC. MIGUEL ÁNGEL VELÁZQUEZ MÉNDEZ

3-8 GRATUITO DGRT

JUZGADO DÉCIMO QUINTO DE LO CIVIL
EXP. No. 1157/2023
EDICTO No. 39

En los autos del Juicio ESPECIAL HIPOTECARIO seguido por SCOTIABANK INVERLAT S.A., INSTITUCIÓN DE BANCA MÚLTIPLE, GRUPO FINANCIERO SCOTIABANK INVERLAT, en contra de JORGE ALBERTO SALCEDO CUEVAS, expediente número 1157/2023 la C. Juez Décimo Quinto de lo Civil. Mediante proveído de fecha veintisiete de mayo de dos mil veintiséis, ordeno notificar a JORGE ALBERTO SALCEDO CUEVAS, dictó un proveído que a la letra dice: Ciudad de México, a veintisiete de mayo del dos mil veintiséis... Por otro lado, toda vez que en el presente juicio se ordenó el emplazamiento a la parte demandada por edictos, se ordena publicar los puntos resolutivos de la sentencia definitiva de fecha once de marzo del año dos mil veintiséis por medio de edictos, de ahí que ordena que se publiquen por medio de edictos los puntos resolutivos de la sentencia definitiva en el Boletín Judicial a así como en el Diario de México de dos veces, de tres en tres días, tal y lo dispone el artículo 639 del Código de Procedimientos Civiles... NOTIFÍQUESE. LO PROVEYÓ Y FIRMA EL C. JUEZ DÉCIMO QUINTO DE LO CIVIL LICENCIADO JOSÉ ENCARNACIÓN LOZADA CIELOS ACTUANDO CON EL C. SECRETARIO DE ACUERDOS "A" LICENCIADO LUIS ESPINOSA JUÁREZ, CON QUIEN ACTÚA, DA FE. DOY FE. Ciudad de México, once de marzo del dos mil veintiséis. VISTOS, los autos del juicio ESPECIAL HIPOTECARIO, promovido por SCOTIABANK INVERLAT, SOCIEDAD ANÓNIMA, INSTITUCIÓN DE BANCA MÚLTIPLE, GRUPO FINANCIERO SCOTIABANK INVERLAT, en contra de JORGE ALBERTO SALCEDO CUEVAS, expediente 1157/2023 para resolver, en DEFINITIVA y; RESUELVE PRIMERO. Ha resultado procedente la vía y fundada la acción intentada por la parte actora SCOTIABANK INVERLAT, SOCIEDAD ANÓNIMA, INSTITUCIÓN DE BANCA MÚLTIPLE, GRUPO FINANCIERO SCOTIABANK INVERLAT, en la que acreditó parcialmente sus pretensiones y en el que el demandado JORGE ALBERTO SALCEDO CUEVAS se constituyó en rebeldía. SEGUNDO. Se declara el Vencimiento Anticipado del plazo contenido en el Testimonio Notarial número 89,233 (ochenta y nueve mil doscientos treinta y tres) de fecha veintiséis de octubre del dos mil veintiuno, tirado ante la fe del licenciado Carlos Flavio Orozco Pérez, Notario Público número treinta y siete de la Ciudad de México, inscrito en la Dirección General del Registro Público de la propiedad y de Comercio de la Ciudad de México bajo el número de entrada P-50209/2022 (0) y que contiene CONTRATO DE APERTURA DE CRÉDITO SIMPLE CON INTERÉS Y GARANTÍA HIPOTECARIA celebrado por SCOTIABANK INVERLAT, SOCIEDAD ANÓNIMA, INSTITUCIÓN DE BANCA MÚLTIPLE, GRUPO FINANCIERO SCOTIABANK INVERLAT en su carácter "BANCO" o "ACREDITANTE", y JORGE ALBERTO SALCEDO CUEVAS, como ACREDITADO. TERCERO. Se condena al demandado a pagar a favor de la parte actora o a quien sus derechos represente la cantidad que resulte por concepto de Saldo de Capital Vigente y pago del importe de diecisiete pagos vencidos que reclama la parte actora, de conformidad con el básico de la acción, cantidad que será cuantificable en ejecución de sentencia, mediante el incidente que en derecho corresponda. Lo anterior es así, y no por la cantidad que solicita la parte actora en su prestación, en virtud de lo dilucidado en el considerando VI del presente fallo definitivo. CUARTO.- Se declara que la cantidad que por concepto de intereses ordinarios ha sumado la parte actora a la cantidad resultante del pago del importe de diecisiete pagos vencidos que reclama, resulta conducente, en el entendido de que, al formar parte del total que la accionante reclama, dicha cantidad deberá ser parte integrante de aquélla que será cuantificable en ejecución de sentencia, mediante el incidente que en derecho corresponda, conforme a lo establecido en el considerando VI del presente fallo definitivo. QUINTO.- Se absuelve a la parte demandada de la prestación marcada

SOLO CONSULTA

con el inciso C), de conformidad con lo establecido en el considerando VIII del presente fallo definitivo. SEXTO.- Para el efecto de no ejecutarse el pago de los conceptos a los que se ha condenado a la parte demandada, una vez que estos se encuentren líquidos, deberá procederse al remate y trance del bien inmueble dado en garantía hipotecaria y con su producto hacer pago a la actora de todas y cada una de las prestaciones que se reclaman en el presente juicio. SÉPTIMO.- No se dicta condena en costas en esta instancia. OCTAVO.- La presente sentencia se dicta hasta el día de la fecha en virtud de la excesiva carga de trabajo con que cuenta este H. Juzgado, aunado a que únicamente se cuenta con un solo Secretario Proyectista, lo que se hace del conocimiento d las partes para los efectos legales conducentes. NOVENO.- NOTIFÍQUESE. ASÍ, DEFINITIVAMENTE Juzgando, lo resolvió y firma EL JUEZ DÉCIMO QUINTO DE LO CIVIL MTRO. J. ENCARNACIÓN LOZADA CIELOS, ante el Secretario de Acuerdos "A", licenciado LUIS ESPINOSA JUÁREZ, con quien actúa y da fe. DOY FE.
Ciudad de México, 1 de junio de 2026
EL SECRETARIO DE ACUERDOS "A" DEL JUZGADO DECIMO QUINTO DE LO CIVIL
LIC. LUIS ESPINOSA JUÁREZ
3-8 F-98874 $1,410.60

JUZGADO DÉCIMO SEXTO DE LO CIVIL
EXP. No. 321/20
EDICTO No. 40

Que en los autos relativos a las diligencias de JURISDICCIÓN VOLUNTARIA promovido por NACIONAL FINANCIERA, SOCIEDAD NACIONAL DE CRÉDITO, INSTITUCIÓN DE BANCA DE DESARROLLO, EN SU CARÁCTER DE FIDUCIARIA DEL FIDEICOMISO IRREVOCABLE IDENTIFICADO CON EL NÚMERO 80730 en contra de ALSEQUIM, S.A. DE C.V., SERGIO DE JESÚS PALACIOS ESPINOSA Y OTRO, número de expediente 321/20, el C. Juez Interino Décimo Sexto de lo Civil en la Ciudad de México de Proceso Escrito Licenciado ARNULFO HERNÁNDEZ SANTANA, ordeno por auto de fecha quince de octubre del dos mil veinticinco, como lo solicita con fundamento en el artículo 122 fracción II del Código de Procedimientos Civiles, se ordena NOTIFICAR de MANERA PERSONAL a la persona moral ALSEQUIM, S.A. DE C.V. y JOSÉ GUADALUPE VILLATORO ROBLES el proveído de DOCE DE AGOSTO DEL DOS MIL VEINTE, por medio de Edictos... concediéndose un término de TREINTA DÍAS a la persona en comento para recibir las copias de traslado y realizar sus manifestaciones correspondientes respecto a las diligencias de jurisdicción voluntaria en que se actúa, término que empezara a correr a partir del día siguiente hábil de la última publicación de los medios de comunicación antes mencionados, quedando las copias de traslado en la Secretaría dentro del expediente correspondiente... En la Ciudad de México, a doce de agosto del dos mil veinte. Con escrito de cuenta y anexos, fórmese expediente y regístrese en el Libro de Gobierno como corresponda, se tiene por presentado a: NACIONAL FINANCIERA, SOCIEDAD NACIONAL DE CRÉDITO, INSTITUCIÓN DE BANCA DE DESARROLLO, EN SU CARÁCTER DE FIDUCIARIA DEL FIDEICOMISO IRREVOCABLE IDENTIFICADO CON EL NÚMERO 80730, por conducto de sus apoderados legales GUADALUPE JAVIER SOTO BALDERAS, JOSÉ ALEJANDRO MARTÍNEZ ROSAS y LUIS VICENTE TORRES CRUZ, personalidad que acreditan... promoviendo en la vía de JURISDICCIÓN VOLUNTARIA las presentes diligencias.- Con fundamento en los artículos 893 y demás relativos del Código de Procedimientos Civiles, se da entrada a las mismas, ordenándose a hacer la notificación solicitada, esto es, en virtud de que no se promueve cuestión alguna entre las partes, a: ALSEQUIM, S.A. DE C.V., PALACIOS ESPINOSA SERGIO DE JESÚS y VILLATORO ROBLES JOSÉ GUADALUPE,... NOTIFÍQUESE.- Lo proveyó y firma el C. Juez Décimo Sexto de lo Civil, Licenciado FRANCISCO CASTILLO GONZÁLEZ, ante la fe de la C. Secretaria de Acuerdos "A", Licenciado CARLOS EMILIO CARMONA, que autoriza y da fe.- Doy fe.
Ciudad de México, 4 de noviembre de 2025
EL SECRETARIO DE ACUERDOS "A" DE PROCESO ESCRITO DE LA CIUDAD DE MÉXICO
LIC. CARLOS EMILIO CARMONA
25-30-3 F-5096298 $1,030.50

JUZGADO DÉCIMO SEXTO DE LO CIVIL
EXP. No. 119/2020
EDICTO No. 41

EMPLAZAMIENTO
En los autos relativos al juicio HSBC MÉXICO S.A. INSTITUCIÓN DE BANCA MÚLTIPLE GRUPO FINANCIERO HSBC, DIVISIÓN FIDUCIARIA EN SU CARÁCTER DE FIDUCIARIO DEL FIDEICOMISO IRREVOCABLE IDENTIFICADO CON EL NÚMERO F-233595 en contra de LUIS ALBERTO DZIB SUASTE, expediente número 119/2020, el C. Juez Interino Décimo Sexto Civil de Proceso Escrito de la Ciudad de México dicto En la Ciudad de México, a dieciocho de Mayo del dos mil veintiséis. A sus autos el escrito digital del apoderado legal de la parte actora, en sus términos para los efectos legales a que haya lugar; se tienen por hechas las manifestaciones que vierte y como lo solicita con fundamento en el artículo 122 fracción II del Código de Procedimientos Civiles, se ordena EMPLAZAR a juicio al demandado LUIS ALBERTO DZIB SUASTE, por medio de Edictos que se publicarán por TRES VECES DE TRES EN TRES DÍAS en el BOLETÍN JUDICIAL y en el periódico DIARIO IMAGEN, debiendo mediar entre cada publicación DOS DÍAS HÁBILES, concediéndose un término de TREINTA DÍAS para contestar la demanda y recibir las copias de traslado correspondientes debidamente requisitadas, término que empezara a correr a partir del día siguiente hábil de la última publicación de los medios de comunicación antes mencionados y quedando las copias de traslado en la Secretaría dentro del expediente correspondiente- Notifíquese.- Lo proveyó y firma el C. Juez Interino del Juzgado Décimo Sexto de lo Civil el Licenciado ARNULFO HERNÁNDEZ SANTANA que provee y acuerda y el C. Secretario de Acuerdos "A" Licenciado CARLOS EMILIO CARMONA que autoriza y da fe.- Doy Fe. Ciudad de México a seis de febrero de dos mil veinte. Con escrito de cuenta y anexos, fórmese expediente y regístrese en el Libro de gobierno como corresponda, se tiene por presentado a HSBC MÉXICO, SOCIEDAD ANÓNIMA, INSTITUCIÓN DE BANCA MÚLTIPLE, GRUPO FINANCIERO HSBC DIVISIÓN FIDUCIARIA, EN SU CARÁCTER DE FIDUCIARIO EN EL FIDEICOMISO IRREVOCABLE IDENTIFICADO CON EL NÚMERO F/233595 por conducto de su apoderado legal TERTIUS S.A. PROMOTORA DE INVERSIÓN DE CAPITAL VARIABLE, SOCIEDAD FINANCIERA DE OBJETO MÚLTIPLE, ENTIDAD NO REGULADA, demandando en la VÍA ESPECIAL HIPOTECARIA de: DZIB SUASTE LUIS ALBERTO, el pago de las prestaciones precisadas en el escrito que se provee.- Con fundamento en los artículos 468, 470, 471, 483 y demás relativos del Código de Procedimientos Civiles vigente, se admite la demanda en la vía y forma propuesta, emplácese al demandado para que dentro del término de QUINCE MÁS NUEVE DÍAS EN RAZÓN DE LA DISTANCIA, siguientes a la fecha de practicada la diligencia respectiva, produzca su contestación con el apercibimiento de que de no hacerlo dentro del plazo concedido se presumirán confesados los hechos propios de la demanda que se deje de contestar, inscríbase la presente demanda en el Registro Público de la Propiedad y del Comercio de donde corresponda el bien hipotecado, conforme a los dispuestos por los artículos 470 y 479 del Código de Procedimientos Civiles; Se tienen por ofrecidas las pruebas que se citan, mismas que se reservan para ser admitidas o no en el momento procesal oportuno..- NOTIFÍQUESE.- Lo proveyó y firma el C. Juez Décimo Sexto de lo Civil, Licenciado FRANCISCO CASTILLO GONZÁLEZ, ante el C. Secretario de Acuerdos "A", Licenciado CARLOS EMILIO CARMONA que autoriza y da fe.- Doy Fe.
Ciudad de México, 25 de mayo de 2026
EL SECRETARIO DE ACUERDOS "A" DEL DÉCIMO SEXTO CIVIL DE PROCESO ESCRITO DE LA CIUDAD DE MÉXICO
LIC. CARLOS EMILIO CARMONA
3-8-13 F-1791436 $1,476.00

JUZGADO DÉCIMO SEXTO DE LO CIVIL
EXP. No. 436/2024
EDICTO No. 42

Que en los autos de las diligencias de: JURISDICCIÓN VOLUNTARIA promovido por "CKD ACTIVOS 8", SOCIEDAD ANÓNIMA PROMOTORA DE INVERSIÓN DE CAPITAL VARIABLE en contra de FIDEL FORTINO GARCÍA BRITO Y ARACELI PINEDA HURTADO, Expediente número 436/2024; el C. Juez Décimo Sexto de lo Civil dicto autos que a la letra dicen en su parte

SOLO CONSULTA

conducente a la letra dice En la Ciudad de México, a veinticinco de mayo de dos mil veintiséis. A su expediente 436/2024, el escrito de 1 mandataria judicial de la parte actora a quien se tiene por hechas sus manifestaciones y como lo solicita con fundamento en el artículo 122 del Código de Procedimientos Civiles para la Ciudad de México se ordena el emplazamiento de la parte demandada, por medio de EDICTOS, los que deberán de publicarse por TRES VECES, DE TRES EN TRES DÍAS, en el BOLETÍN JUDICIAL y en el PERIÓDICO el "DIARIO DE MEXICO", dichos edictos deberán contener una relación sucinta de la demanda, un extracto del auto admisorio de fecha nueve de mayo de dos mil veinticuatro, así como el presente auto; haciendo saber a la demandada, que deberá de presentarse dentro del término de TREINTA DÍAS, contados a partir del día siguiente de la última publicación que se realice de dichos edictos para efectos de notificarle la demanda instaurada en su contra con fundamento en lo dispuesto en el precepto legal antes citado, apercibida que, de no comparecer se seguirá el juicio en su rebeldía, precisándose que, las demás determinaciones que se pronuncien en el presente procedimiento, se notificarán a las partes, conforme a las reglas de las notificaciones no personales, Haciéndole saber que en la Secretaría "B" de este órgano jurisdiccional, podrá solicitar las copias de traslado de la demanda y documentos anexos, para su consulta. Y para dar cumplimiento en sus términos al presente proveído, elabórense los EDICTOS correspondientes, los cuales quedan a disposición de la PARTE ACTORA, para su debida diligenciación, lo anterior para los efectos legales a que haya lugar. NOTIFÍQUESE. Lo proveyó firma el C. Juez Interino del Juzgado Décimo Sexto de lo Civil Licenciado ARNULFO HERNÁNDEZ SANTANA que provee y acuerda y el C. Secretario de Acuerdos "B" Licenciado NORBERTO DÍAZ ORTIZ que autoriza y da fe.- Doy Fe. En la Ciudad de México a nueve de mayo de dos mil veinticuatro. ... Se tiene por presentada a "CKD ACTIVOS 8", SOCIEDAD ANÓNIMA PROMOTORA DE INVERSIÓN DE CAPITAL VARIABLE, a través de su Apoderada Legal, la Moral ZENDERE HOLDING I" SOCIEDAD ANÓNIMA PROMOTORA DE INVERSIÓN DE CAPITAL VARIABLE, moral que a su vez se encuentra representada por su apoderado legal GARCÍA BARRERA LUIS ADRIÁN, personalidad que acredita y se le reconoce en términos del poder que obra en el instrumento público número 116,338 de fecha VEINTISIETE DE NOVIEMBRE DE DOS MIL VEINTITRÉS, tirada ante la fe del Licenciando Carlos Antonio Morales Montes de Oca, Notario Público número 227 de la Ciudad de México;.... ... Una vez analizado el escrito inicial y los documentos exhibidos, y tomando en consideración que no se promueve litigio alguno entre las partes, con fundamento en los artículos 255, 256, 893 y demás relativos aplicables del Código de Procedimientos Civiles VIGENTE y por lo dispuesto por el numeral 59 de la Ley Orgánica del Poder Judicial de la Ciudad de México, el Suscrito procede a ADMITIR las presentes diligencias de JURISDICCIÓN VOLUNTARIA a efecto de notificar a FIDEL FORTINO GARCÍA BRITO y ARACELI PINEDA HURTADO lo solicitado por el accionante...
Ciudad de México, 8 de junio del 2026
EL SECRETARIO DE ACUERDOS "B"
LIC. NORBERTO DÍAZ ORTIZ
3-8-13 F-15697230 $1,532.70

JUZGADO DÉCIMO SEXTO DE LO CIVIL
EXP. No. 109/2018
EDICTO No. 359 -G

En los autos relativos al juicio ORDINARIO CIVIL, promovido por ESTRADA RAMÍREZ PABLO, en contra de DAMIÁN VERA CELESTINO, expediente número 109/2018, el C. Juez Interior Décimo Sexto Civil de Proceso Escrito de la Ciudad de México dicto En la Ciudad de México a quince de Junio de dos mil veintiséis. "...A sus autos el escrito de cuenta de la parte actora, en sus términos para los efectos legales a que haya lugar; se tienen por hechas las manifestaciones que vierte y como lo solicita con fundamento en lo dispuesto por el artículo 535 del Código de Procedimientos Civiles, se señalan las ONCE HORAS DEL DÍA CUATRO DE AGOSTO DEL AÑO EN CURSO; debiéndose publicar el presente proveído por , medio de Edictos en el BOLETÍN JUDICIAL por TRES DÍAS CONSECUTIVOS, lo anterior a efecto de que el día y hora antes señalado comparezca la parte demandada DAMIÁN VERA CELESTINO, a realizar el pago de lo que fue condenado en autos a la parte actora ESTRADA RAMÍREZ PABLO, esto es de la cantidad de $ 82,925.19 (OCHENTA Y DOS MIL NOVECIENTOS VEINTICINCO PESOS 19/100 M.N.), por concepto de costas a las que fue condenado el demandado en Sentencia Interlocutoria de diecisiete de enero del dos mil veinticuatro, misma que fue confirmada por la H. Cuarta Sala Civil de este Tribunal a través de resolución de ocho de mayo del mismo año y de la Sentencia Interlocutoria emitida en el incidente de compensación de fecha quince de octubre del dos mil veinticuatro, misma que causo ejecutoria o en su caso señale bienes para embargo, con el apercibimiento de que en caso de no hacerlo, dicho derecho pasará a la parte actora en cuanto a señalar bienes para embargo;.- Notifíquese.- Lo proveyó y firma el C. Juez Interino del Juzgado Décimo Sexto de lo Civil Licenciado ARNULFO HERNÁNDEZ SANTANA que provee y acuerda y el C. Secretario de Acuerdos "A", Licenciado CARLOS EMILIO CARMONA, que autoriza y da fe.- Doy Fe.
Ciudad de Mexico, 18 de junio de 2026
EL SECRETARIO DE ACUERDOS "A" DEL DECIMO SEXTO CIVIL DE PROCESO ESCRITO DE LA CIUDAD DE MEXICO.
LIC. CARLOS EMILIO CARMONA
1-2-3 GRATUITO DGRT

JUZGADO DÉCIMO SÉPTIMO DE LO CIVIL
SECRETARÍA "B"
EXP. No. 636/2024
EDICTO No. 41

NOTIFICAR A: RICARDO ANTONIO RAYON REYES
En cumplimiento a lo ordenado por auto de fecha quince de enero y veinticinco de SECRETARIA mayo de dos mil veintiséis, dictado en el juicio ESPECIAL HIPOTECARIO, promovido por SCOTIABANK INVERLAT, SOCIEDAD ANÓNIMA, INSTITUCIÓN DE BANCA MÚLTIPLE, GRUPO FINANCIERO SCOTIABANK INVERLAT en contra de RAYÓN REYES RICARDO ANTONIO, expediente número 636/2024. El C. JUEZ DÉCIMO SÉPTIMO DE LO CIVIL DE PROCESO ESCRITO DE LA CIUDAD DE MÉXICO ordenó notificar la parte demandada el auto diverso de quince de enero de dos mil veintiséis mismo que a la letra dice: En la Ciudad de México, a quince de enero de dos mil veintiséis. Agréguese a sus autos el escrito de cuenta del mandatario de la parte actora, con el que se le tiene acusando la rebeldía en que incurrió el demandado RICARDO ANTONIO RAYÓN REYES, al no haber dado en tiempo contestación a la demanda entablada en su contra, en consecuencia, se le declara precluído el derecho que en tiempo pudó ejercitar, y toda vez que dicho enjuiciado fue emplazado por medio de edictos, en consecuencia se le tiene por contestada la demanda en sentido negativo, de conformidad con lo dispuesto por el artículo 271 del Código de Procedimientos Civiles de la Ciudad de México, y con apoyo en lo dispuesto por el artículo 637 del Código de Procedimientos Civiles las subsecuentes notificaciones aun las de carácter personal les surtirán efectos por Boletín Judicial. Asimismo, y por corresponder al estado de actuaciones se provee respecto del material probatorio ofrecido por la parte actora única oferente en los siguientes términos: Se admite la prueba marcada con el número 1 relativa a la CONFESIONAL a cargo del C. RICARDO ANTONIO RAYÓN REYES, MEDIANTE NOTIFICACIÓN PERSONAL CÍTESELE para que comparezca ante la presencia judicial a absolver posiciones con el apercibimiento que de no comparecer sin justa causa será declarado confeso de las posiciones que sean calificadas de legales, con fundamento en el articulo 322 fracción I del Código antes citado, en la inteligencia que dicha notificación le surte efectos a la citada demandada por medio del Boletín Judicial como se ordenó en líneas que anteceden; se previene al oferente a afecto de que a más tardar el día y hora señalado para que tenga verificativo la referida audiencia exhiba el pliego de posiciones correspondiente, con el apercibimiento que en caso contrario o de incomparecencia de la misma para articular posiciones verbales se dejará de recibir dicha probanza por falta de interés jurídico para su desahogo, de conformidad con lo dispuesto por el artículo 292 del ordenamiento legal antes citado; se admite la prueba marcada con el número 2 relativa a la DOCUMENTAL consistente en la escritura número 7,780; se admite la prueba marcada con el número 3 relativa a la DOCUMENTAL consistente en el estado de cuenta certificado; por lo que hace a la prueba marcada

SOLO CONSULTA

con el número 4 relativa a la PERICIAL en Materia CONTABLE, con fundamento en lo dispuesto por el artículo 348 del Código Adjetivo dese vista a su contraria por el término de TRES DÍAS para que se manifieste sobre la pertinencia de dicha prueba y proponga la ampliación de otros puntos y cuestiones para que los peritos dictaminen, debiendo asimismo nombrar perito de su parte en la citada Materia indicando su número de cédula profesional o documentos que acredite su calidad de perito en la materia referida, requisitos sin los cuales no se le tendrá por designado, aplicándose en su caso la sanción correspondiente a que se refiere el primer párrafo de la fracción VI del artículo 347 del Código Procesal Civil; por lo tanto desahogada que sea la referida vista o bien transcurrido el término legal de mérito se proveerá lo conducente respecto de la prueba en comento; se admiten las pruebas marcadas con los números 5 y 6 relativas a la INSTRUMENTAL DE ACTUACIONES Y PRESUNCIONAL EN SU DOBLE ASPECTO. Para que tenga verificativo la audiencia de ley se señalan las DIEZ HORAS DEL CUATRO DE MARZO DE DOS MIL VEINTISÉIS, día y hora que se señala por así permitirlo las labores del juzgado dado el cumulo de trabajo que impera en éste juzgado, así como el número de audiencias señaladas en la agenda; y con fundamento en lo dispuesto por el artículo 639 del Código de Procedimientos Civiles, notifíquesele personalmente a los demandados el presente proveído, a través de edictos que se mandan Publicar en el Boletín Judicial y en el Periódico LA CRÓNICA por dos veces de tres en tres días, para los efectos legales conducentes.- Notifíquese. Lo proveyó y firma el C. Juez Décimo Séptimo de lo Civil de Proceso Escrito, LICENCIADO VÍCTOR IVÁN CHÁVEZ ROSEY, ante la C. Secretaria de Acuerdos Licenciada MÓNICA MIREYA FALCÓN NÚÑEZ, que autoriza y da fe. Doy Fe... En la Ciudad de México, a veinticinco de mayo de dos mil veintiséis. Agréguese a sus autos el escrito del mandatario de la parte actora, con el que se le tiene devolviendo los oficios y edictos que acompaña, como lo solicita, se señalan las DIEZ HORAS DEL TRECE DE JULIO DE DOS MIL VEINTISÉIS, para que tenga verificativo la audiencia de ley, día y hora que se señala por así permitirlo las labores del Juzgado dado el cumulo de trabajo que impera en éste Juzgado y el número de audiencias señaladas en la agenda, por lo que, en preparación de la misma, elabórense los edictos correspondientes en los términos ordenados en auto de quince de enero de dos mil veintiséis; en virtud de lo anterior se deja sin efectos la audiencia señalada en auto de dieciséis de abril de dos mil veintiséis.- Notifíquese. Lo proveyó y firma el C. Juez Décimo Séptimo de lo Civil de Proceso Escrito, Licenciado VÍCTOR IVÁN CHÁVEZ ROSEY, ante la C. Secretaría de Acuerdos Licenciada MÓNICA MIREYA FALCÓN NÚÑEZ, que autoriza y da fe. Doy Fe.

Ciudad de México, 9 de junio del 2026

LA SECRETARIA DE ACUERDOS DEL JUZGADO DÉCIMO SÉPTIMO DE PROCESO ESCRITO DE LA CIUDAD DE MÉXICO

LIC. MÓNICA MIREYA FALCÓN NÚÑEZ

3-8 F-643635 $1,765.20

JUZGADO DÉCIMO NOVENO DE LO CIVIL
EXP. No. 888/2024
EDICTO No. 26

En los autos del juicio ORDINARIO CIVIL, promovido por HERRERIAS OLEA RAFAEL en contra de JIMÉNEZ MURAT EDILBERTO, NOTARIO NÚMERO 81 DEL ESTADO DE OAXACA; JIMÉNEZ REYNOSO JAVIER ALFONSO; LABORIE SHERLIN ALFREDO y SALAZAR ARAUJO MARÍA DEL SOCORRO, expediente 888/2024, el C. Juez Décimo Noveno de lo Civil de la Ciudad de México, mediante proveídos de fechas dieciocho de junio de dos mil veintiséis, veintitrés de agosto y quince de noviembre, ambos de dos mil veinticuatro, ordenó lo siguiente: "... se ordena emplazar por medio de edictos a los codemandados JAVIER ALFONSO JIMÉNEZ REYNOSO y ALFREDO LABORIE SHERLIN, haciéndole saber a los codemandados que tienen el termino de CUARENTA DÍAS hábiles, para dar contestación a la demanda entablada en su contra, con el apercibimiento que de no hacerlo, se tendrá por precluido su derecho, y deberán señalar domicilio para oír y recibir notificaciones dentro de esta Jurisdicción, con el apercibimiento que en caso de no hacerlo, las mismas le surtirán sus efectos por medio de Boletín Judicial, quedando a su disposición las copias de traslado en la Secretaria del Juzgado, ...". "...Se tiene por presentado a HERRERIAS OLEA RAFAEL, por conducto de su apoderada MARGARITA MEDINA HERNÁNDEZ, personalidad que acredita en términos de la copia certificada de la Escritura Pública número 100,442 de fecha veintiocho de junio de dos mil veintiuno, otorgada ante la Fe del Licenciado Pedro del Paso Regaert, Notario Público número 65 de la Ciudad de México, personalidad que se le reconoce, para los efectos legales a que haya lugar, demandando en la vía ORDINARIA CIVIL de JIMÉNEZ MURAT HEDILBERTO, NOTARIO NÚMERO 81 DEL ESTADO DE OAXACA; JIMÉNEZ REYNOSO JAVIER ALFONSO; LABORIE SHERLIN ALFREDO y SALAZAR ARAUJO MARÍA DEL SOCORRO, las prestaciones que reclama, demanda que se admite en la vía y forma propuesta, con fundamento en lo dispuesto por los artículos 255 y 256 del Código de Procedimientos Civiles, por lo tanto, córrase traslado con las copias exhibidas debidamente selladas, cotejadas y rubricadas, a los demandados, ...", "se precisa el nombre del codemandado JIMÉNEZ MURAT EDILBERTO, NOTARIO NÚMERO 81 DEL ESTADO DE OAXACA..."

LA SECRETARIA DE ACUERDOS "B", DEL JUZGADO DÉCIMO NOVENO CIVIL DE PROCESO ESCRITO DE LA CIUDAD DE MÉXICO

LIC. ANA LAURA HERNÁNDEZ CORTÉS

3-6-8 F-181836 $919.80

JUZGADO VIGÉSIMO CUARTO DE LO CIVIL
EXP. No. 376/2024
EDICTO No. 362-G

A: MYRNA LUZ CARMONA ÁLVAREZ

En los autos del juicio ORDINARIO CIVIL, promovido por LETICIA CHÁVEZ RAMÍREZ, Y JUANA MARTHA CHÁVEZ RAMÍREZ QUIÉN TAMBIÉN UTILIZA EL NOMBRE DE J. MARTHA CHÁVEZ RAMÍREZ, en contra de C. DIRECTOR DEL REGISTRO PÚBLICO DE LA PROPIEDAD Y DE COMERCIO DE LA CIUDAD DE MÉXICO, Y MYRNA LUZ CARMONA ÁLVAREZ, expediente 376/2024, la C. Juez Vigésimo Cuarto de lo Civil de proceso escrito de esta Ciudad, dictó auto de fecha dieciséis de junio del dos mil veintiséis, que en su parte más concreta dice: En preparación de la confesional a cargo de la parte demandada MYRNA LUZ CARMONA ÁLVAREZ, cítesele personalmente para que en el día y hora que se señalen a continuación, comparezca al local de éste juzgado, de manera personal y no por conducto de apoderado legal alguno, a absolver posiciones, con el apercibimiento que de no hacerlo será declarada confesa de las que previamente sean calificadas de legales; en la inteligencia de que la notificación de referencia quedará cumplimentada con la publicación del presente proveído por Boletín judicial. En preparación a la testimonial que se propone a cargo de los CC. SERRATO SAPIEN GRICELDA y CARBAJAL ESCOBAR MARÍA DE LOURDES, queda a cargo de la parte actora la presentación sus testigos, en el día y hora que más adelante se señalen a rendir su declaración con el apercibimiento que de no cumplir con esa presentación en el día y hora señalados para el desahogo de pruebas se dejará de recibir dicha probanza por falta de interés jurídico en su desahogo. Por así permitirlo las labores de este juzgado, así como la agenda de audiencias que lleva la Secretaría "B", se señalan las DIEZ HORAS CON TREINTA MINUTOS DEL DIA DIECINUEVE DE AGOSTO DE DOS MIL VEINTISÉIS. Se invoca además como sustento de lo anterior por analogía, el criterio consultable con la voz y datos siguientes: "AUDIENCIA CONSTITUCIONAL, SEÑALAMIENTO DE. Si bien es cierto que conforme al artículo 147 de la Ley de Amparo, debe señalarse en el auto en que se admite la demanda, día y hora para la celebración de la audiencia, a más tardar dentro del término de treinta días, también lo es que esta disposición legal debe entenderse en términos hábiles, amenizándolo con las dificultades que en la práctica se presente, toda vez que siendo do muchos los negocios que se ventilan en los tribunales federales, humanamente sería imposible observar la ley a este respecto. Consecuentemente no es ilegal la resolución de un Juez de Distrito que cita para la celebración de la audiencia una fecha posterior a los treinta días que marca la ley, si tal señalamiento obedece a necesidades imperiosas y no a mala fe o dolo de parte del Quinta Época. Registro: 328173. Instancia: Primera Sala. Tesis Aislada. Fuente: Semanario Judicial de la Federación. Tomo LXVII. Materia(s): Común. Tesis. Página: 519. Asf como derivado a la carga de trabajo, derivada de la llegada de expedientes provenientes del juzgado Cuadragésimo Tercero de lo Civil de la Ciudad de México. En virtud de que el emplazamiento

SOLO CONSULTA
SOLO CONSULTA
SOLO CONSULTA

de la codemandada MYRNA LUZ CARMONA ÁLVAREZ ha sido por medio de edictos, con apoyo en lo dispuesto por el artículo 639 del Código adjetivo, publíquese por dos veces, de tres en tres días, en el Boletín Judicial la fecha de la audiencia referida, en la inteligencia de que, de no realizarse la publicación de mérito antes de la fecha señalada para la audiencia de ley, será impedimento legal para su celebración.
Ciudad de México, 19 de junio de 2026
EL SECRETARIO DEACUERDOS "B"
LIC. OMAR GARCÍA REYES
30-3 GRATUITO DGRT

JUZGADO VIGÉSIMO CUARTO DE LO CIVIL
EXP. No. 1829/2024
EDICTO No. 370-G

SE NOTIFICA A: AURORA MACHUCA DE CUELLAR
En los autos del juicio ORDINARIO CIVIL promovido por OLGA ESPINOSA FRANCO, en contra de AURORA MACHUCA DE CUELLAR, DIRECTOR GENERAL DEL REGISTRO PUÚBLICO DE LA PROPIEDAD Y DE COMERCIO DE LA CIUDAD DE MÉXICO, Expediente número 1829/2024. Y en cumplimiento a lo ordenado por la C. Juez Vigésimo Cuarto de lo Civil de Proceso Escrito de la Ciudad de México, en proveídos de fecha veintinueve de abril y ocho de junio de dos mil veintiséis, que en su parte conducente a la letra dicen: En la Ciudad de México a ocho de junio del dos mil dos mil veintiséis. Dada nueva cuenta con los autos del expediente y tomando en consideración que el día once de junio del dos mil veintiséis, fue decretado día inhábil en este H. Tribunal superior de justicia, atendiendo al acuerdo OAJCDMX-V-50/2026 publicado en el BOLETÍN JUDICIAL número 95, el día dos de junio del dos mil veintiséis, se señalan nuevamente las DIEZ HORAS CON TREINTA MINUTOS DEL TRECE DE JULIO DEL AÑO EN CURSO para que tenga verificativo la celebración de la audiencia de ley, debiendo de preparar la misma en los términos ordenados en autos del veintinueve de abril del año en curso [...] En la Ciudad de México a veintinueve de abril del dos mil dos mil veintiséis.- Agréguese a los autos del expediente el escrito de cuenta presentado por la parte actora [...] vista las constancias, se tiene por perdido el derecho de la parte demandada para ofrecer pruebas atento lo dispuesto por el artículo 133 del Código de Procedimientos Civiles, sin perjuicio de lo establecido por el artículo 296 del mismo ordenamiento en relación de que los documentos exhibidos antes del periodo probatorio y las constancias de autos, se tomaran como prueba aunque no se ofrezcan y se provee en relación a las pruebas ofrecidas por la actora en su escrito a fojas de la 125 a la 130 en los siguientes términos: [...] Las demás pruebas se admiten en su totalidad con fundamento en lo dispuesto en los artículos 291 y 298 del Código Procesal Civil, precisando que las documentales se admiten en los términos en que fueron exhibidos y obran en autos, atento lo dispuesto por el artículo 296 del Código Procesal de la Materia. Cítese a la codemandada física para que el día y hora que se señale para la celebración de la audiencia de ley comparezca al local del Juzgado a absolver posiciones en forma personal y no por apoderado, apercibida que, de no comparecer sin justa causa, serán declaradas confesas de aquellas posiciones que previamente hayan sido calificadas de legales, con fundamento en el artículo 322 del Código Procesal de la Materia. [...] ara que tenga verificativo la celebración de la audiencia de ley, se señalan las DIEZ HORAS CON TREINTA MINUTOS DEL ONCE DE JUNIO DEL AÑO EN CURSO, día y hora que se señala atendiendo al orden que se sigue en el orden de audiencias y a la carga de trabajo que impera en el juzgado, derivado de la extinción del juzgado CUARENTA Y TRES CIVIL y remisión de los expedientes a este juzgado, siendo aplicable al caso la siguiente "Tesis: Registro digital: 2002351, Instancia: Tribunales Colegiados de Circuito, Décima Época, Materia(s): Constitucional, Común, Tesis: I.40.A.5 K (10a.), Fuente: Semanario Judicial de la Federación y su Gaceta. Libro XV, diciembre de 2012, Tomo 2, página 1453, Tipo: Aislada, PLAZO RAZONABLE PARA RESOLVER. DIMENSIÓN Y EFECTOS DE ESTE CONCEPTO CUANDO SE ADUCE EXCESIVA CARGA DE TRABAJO.", con fundamento en lo dispuesto por el artículo 639 del código procesal de la materia se ordena publicar el presente proveído por dos veces de tres en tres días en el BOLETIN JUDICIAL. NOTIFIQUESE. [...]

Ciudad de México, 29 de junio de 2026
EL SECRETARIO DE ACUERDOS "A"
LIC. LUIS ARTURO DENA ÁLVAREZ
3-8 GRATUITO DGRT

JUZGADO VIGÉSIMO QUINTO DE LO CIVIL
EXP. No. 1058/2023
EDICTO No. 36

En cumplimiento a lo ordenado en AUTO de fecha veintinueve de mayo del año dos mil veintiséis, dictada en los autos del expediente 1058/2023 del Juicio ORDINARIO CIVIL, promovido por MARÍA DEL ROCIO RAMÍREZ MARQUEZ en contra de KITZIA COINTA HEMMER RAMÍREZ, el C. Juez Vigésimo Quinto Civil de Proceso Escrito del Tribunal Superior de Justicia de la Ciudad de México, ordenó lo siguiente: SENTENCIA DEFINITIVA CIUDAD DE MÉXICO A VEINTINUEVE DE MAYO DEL AÑO DOS MIL VEINTISÉIS. RESUELVE PRIMERO.- Ha procedido la Vía Ordinaria Civil elegida para este asunto, en donde la parte actora MARÍA DEL ROCIO RAMÍREZ MARQUEZ, acreditó su acción y la demandada KITZIA COINTA HEMMER RAMÍREZ, se constituyó en rebeldía. SEGUNDO.- Se declara procedente el cumplimiento del contrato de compraventa de fecha primero de agosto de dos mil diecinueve, motivo por el cual se deberá de condenar a la parte demandada KITZIA COINTA HEMMER RAMÍREZ, a otorgar y firmar la escritura pública correspondientes a favor de la actora MARÍA DEL ROCIO RAMÍREZ MARQUEZ, respecto del bien inmueble identificado como "Privada del Bosque, Número 46, Colonia Bosques del Sur, C.P. 16010, Ciudad de México, construida sobre el Lote de terreno número 46, de la manzana 106. lote 21. zona I. Tepepan II. del Distrito Federal, y que cuenta con una superficie de 208 metros cuadrados (208 m2). Y una vez que la presente resolución cause ejecutoria, deberá de ponerse a disposición del Notario Público que en su momento designe la parte actora, para la elaboración de la escritura respectiva, debiendo informar a este juzgado que se encuentra preparada la misma para su otorgamiento; hecho que sea lo anterior y por conducto de este Juzgado, se deberá notificar personalmente a la enjuiciada, para que dentro del término de CINCO DÍAS comparezca ante el fedatario respectivo a firmarla, con el apercibimiento que en caso de no hacerlo, el suscrito Juzgador lo hará en su rebeldía en términos del artículo 517 fracción III del Código de Procedimientos Civiles; debiéndose constar en la escritura pública que se otorgue. TERCERO.- Se absuelve a la demandada de la prestación marcadas con el inciso D) del escrito inicial de demanda, de acuerdo al considerando V de la presente resolución. CUARTO.- No se hace condena en gastos y costas del Juicio. QUINTO.-Con fundamento en el artículo 639 del Código Procesal Civil, de aplicación supletoria al Código de Comercio, se ordena POR MEDIO DE EDICTOS NOTIFICAR los puntos resolutivos de la presente resolución a la demandada, mismos que se ordenan publicar dos veces de tres en tres días, en el "BOLETÍN JUDICIAL".
LA SECRETARIA DE ACUERDOS.
LIC. VALERIA AMELLALY MARTÍNEZ SILES
29-3 F-3215176 $730.20

JUZGADO VIGÉSIMO QUINTO DE LO CIVIL
EXP. No. 283/2025
EDICTO No. 37

En los autos del juicio ORDINARIO CIVIL seguido por FRANCK RODRIGUEZ IVONNE en contra de NAVARRETE MEDINA ENRIQUE EUSEBIO, C. DIRECTOR DEL REGISTRO PÚBLICO DE LA PROPIEDAD Y DE COMERCIO DE LA CIUDAD DE MÉXICO, expediente número 283/2025, el C. Juez Vigésimo Quinto de lo Civil de Proceso Escrito, Maestro Francisco Javier Jiménez Rodríguez ordeno mediante auto de fecha trece de mayo del año en curso, lo siguiente: "...Ciudad de México a trece de mayo del año dos mil veintiséis..." "...Agréguese a los autos del expediente 283/2025 el escrito de cuenta (46)...", "...se ordena emplazar a juicio por medio de edictos a SABAS NAVARRETE, mismos que deberán de publicarse por TRES VECES DE TRES EN TRES DÍAS en el Boletín Judicial y en el periódico DIARIO DE MÉXICO, debiendo mediar entre cada publicación DOS DÍAS HÁBILES, haciéndole saber que debe presentarse al local de éste juzgado dentro del término de TREINTA DÍAS para que se imponga de las actuaciones y conteste la demanda interpuesta en su contra,

SOLO CONSULTA
SOLO CONSULTA
SOLO CONSULTA

quedando a su disposición las copias de traslado correspondientes en la Secretaria de éste Juzgado, debiendo transcribirse el auto admisorio de demanda en su parte conducente...". Notifíquese. Lo proveyó y firma el C. JUEZ DEL JUZGADO VIGÉSIMO QUINTO DE LO CIVIL DE PROCESO ESCRITO DE LA CIUDAD DE MÉXICO MAESTRO FRANCISCO JAVIER JIMÉNEZ RODRÍGUEZ, y la SECRETARIA CONCILIADORA EN FUNCIONES DE SECRETARIA DE ACUERDOS "A" LICENCIADA MARÍA GUADALUPE FILIBERTA CARREÑO BURGOS CON FUNDAMENTO EN EL ARTICULO 115 DEL CÓDIGO DE PROCEDIMIENTOS CIVILES DE LA CIUDAD DE MEXICO, con quien actúa y da fe. Doy Fe.". "... Ciudad de México a trece de agosto del dos mil veinticinco..." "...Agréguese a los autos del expediente 283/2025, el escrito de cuenta (87)..." "...Se tiene por presentada la C. FRANCK RODRÍGUEZ IVONNE, por su propio derecho en su carácter de parte actora a quien se le tiene demandando en la VÍA ORDINARIA CIVIL de LOS C.C. NAVARRETE MEDINA ENRIQUE EUSEBIO QUIEN TAMBIÉN UTILIZA EL NOMBRE DE ENRIQUE EUSEBIO NAVARRETE, SABAS NAVARRETE Y C. DIRECTOR DEL REGISTRO PÚBLICO DE LA CIUDAD DE MÉXICO, las prestaciones que indica en el ocurso de cuenta, y con fundamento en los artículos 95, 96, 255, 256 y demás relativos y aplicables del Código de Procedimientos Civiles, se admite la demanda en la vía y forma propuesta, con la entrega de las copias simples exhibidas, debidamente selladas y cotejadas, córrase traslado a los demandados y EMPLÁCESELES, para que dentro del término de QUINCE DÍAS, den contestación a la demanda instaurada en su contra y en caso de no hacerlo se le tendrá por presuncionalmente confesos de los hechos propios de la demanda, con fundamento en el artículo 271 del ordenamiento procesal antes indicado.- NOTIFÍQUESE.- LO PROVEYÓ Y FIRMA EL C. JUEZ VIGÉSIMO QUINTO DE LO CIVIL DE PROCESO ESCRITO DE ESTA CIUDAD MAESTRO FRANCISCO JAVIER JIMÉNEZ RODRÍGUEZ , Y SECRETARIA DE ACUERDOS "A" LICENCIADA RAQUEL VELASCO ELIZALDE, con quien actúa, autoriza y da fe. Doy Fe. "...CIUDAD DE MÉXICO A VEINTINUEVE DE MAYO DE DOS MIL VEINTICINCO..." Con el escrito de cuenta, anexos y copia de traslado fórmese expediente 283/2025 y regístrese en el libro de gobierno bajo el número que le corresponda..." "... se previene al ocursante para que dentro del término de CINCO DÍAS, aclare su escrito inicial de demanda por lo que hace a las personas que pretende demandar, atendiendo al contenido de la misma, tomando en consideración que manifiesta que-Con fecha veintiocho de septiembre de 1943, mi tío abuelo, -señor ENRIQUE EUSEBIO NAVARRETE adquirió mediante contrato de compraventa del señor SABAS NAVARRETE como vendedor la propiedad del inmueble ubicado en calle Mártires de Tacubaya número 77, en la Colonia Tacubaya, hoy Alcaldía Miguel Hidalgo, C.P. 11870 en esta Capital...- acto jurídico que fue plasmado en la Escritura de Compraventa de la fecha antes citada En consecuencia deberá de llamarse a juicio a SABAS NAVARRETE..." "... NOTIFÍQUESE.- LO PROVEYÓ Y FIRMA EL C. JUEZ VIGÉSIMO QUINTO DE LO CIVIL DE PROCESO ESCRITO DE ESTA CIUDAD MAESTRO FRANCISCO JAVIER JIMÉNEZ RODRÍGUEZ Y SECRETARIA DE ACUERDOS "A", LICENCIADA RAQUEL VELASCO ELIZALDE, con quien actúa, autoriza y da fe. Doy Fe...".

Ciudad de México, 22 de junio de 2026

LA SECRETARIA ADSCRITA AL JUZGADO VIGÉSIMO QUINTO DE LO CIVIL DE PROCESO ESCRITO DE LA CIUDAD DE MÉXICO, HABILITADA CON FUNCIONES DE SECRETARIA DE ACUERDOS "A", CON FUNDAMENTO EN EL ARTÍCULO 115 DEL CÓDIGO DE PROCEDIMIENTOS CIVILES.

LIC. MARÍA GUADALUPE FILIBERTA CARREÑO BURGOS

30-3-8 F-3833731 $1,940.40

JUZGADO VIGÉSIMO SÉPTIMO DE LO CIVIL
SECRETARÍA "A"
EXP. No. 237/2024
EDICTO No. 19

EN LOS AUTOS DEL JUICIO ORDINARIO CIVIL PROMOVIDO POR LÓPEZ GARCÍA MIGUEL ÁNGEL EN CONTRA DE ESTELA YOLANDA CUELLAR ROMO SU SUCESIÓN, MARÍA BARQUERA DE OROZCO Y C. DIRECTOR DEL REGISTRO PÚBLICO DE LA PROPIEDAD Y DEL COMERCIO DE LA CIUDAD DE MÉXICO EXPEDIENTE 237/2024, LA JUEZA VIGÉSIMO SÉPTIMO CIVIL DE PROCESO ESCRITO LICENCIADA ANA LETICIA CANDELARIO MOSCO, DICTÓ LOS SIGUIENTES AUTOS: "... Ciudad de México, a veintisiete de abril del dos mil veintiséis. Hágase del conocimiento de la interesada la certificación que antecede. A los autos del expediente el escrito del mandatario judicial de la parte actora, visto el estado procesal de autos en los cuales se acató las resoluciones de fecha catorce de noviembre del dos mil veinticinco, emitida por la Décima Sala Civil de este Tribunal, y en acatamiento a dichas resoluciones se dictó proveído de fecha ocho de diciembre del dos mil veinticinco, en donde se ordenó reponer el procedimiento a partir de la diligencia de emplazamiento de la demandada MARÍA BARQUERA DE OROZCO, ... En tal virtud con fundamento en lo dispuesto por el artículo 122 del Código Procesal Civil, se ordena emplazar por EDICTOS al demandada MARÍA BARQUERA DE OROZCO, los cuales deberán publicarse tres veces de tres en tres días, MEDIANDO ENTRE CADA PUBLICACIÓN DOS DÍAS HÁBILES; en el "BOLETÍN JUDICIAL" y "EL DIARIO DE MÉXICO", haciéndole saber mediante ese medio, que cuenta con un término de TREINTA DÍAS contados a partir del día siguiente de la última publicación para que comparezca a este juzgado a recoger las copias de traslado respectivas en la secretaría "A", y con un término de quince días para que produzca su contestación a la demanda, en el entendido que dicho plazo comenzará a computarse una vez que recoja las copias de traslado respectivas, o en su caso, transcurra el término que se le concede para tal efecto, con el apercibimiento que en caso de no hacerlo se tendrá por contestada la demanda en sentido negativo, de conformidad con lo dispuesto en el artículo 271 del mismo ordenamiento. NOTIFÍQUESE. Lo proveyó y firma la Jueza Vigésimo Séptimo de lo Civil de Proceso Escrito en esta Ciudad Licenciada ANA LETICIA CANDELARIO MOSCO, ante la Secretaria de Acuerdos Licenciada GUILLERMINA LÓPEZ MUÑIZ, que autoriza y da fe. Doy fe. "Exp. 237/2024 La C. Secretaria de Acuerdos certifica y hace constar que con fecha de veintinueve de febrero de dos mil veinticuatro se acuerda el escrito presentado por la parte actora, al que de acompañan los siguientes documentos: 1- Un certificado de libertad de gravámenes; 2. Un juego de copias simples de traslado. Conste.- Ciudad de México, a uno de marzo de dos mil veinticuatro Ciudad de México, a cuatro de marzo de dos mil veinticuatro A sus autos el escrito de cuenta, se le tiene desahogando la prevención ordenada por auto diverso con esta misma fecha, exhibiendo el certificado de libertad de gravámenes que acompaña el cual se agrega a su autos para los efectos legales a que haya lugar, se provee su escrito de demanda en los siguientes términos: Se tiene por presentado a MIGUEL ÁNGEL LÓPEZ GARCÍA, por su propio derecho, (...) Se tiene al promovente demandando en la vía ORDINARIA CIVIL de ESTELA YOLANDA CUELLAR ROMO POR CONDUCTO DE SU ALBACEA MARÍA BARQUERA DE OROZCO Y C. DIRECTOR DEL REGISTRO PUBLICO DE LA PROPIEDAD Y DEL COMERCIO DE LA CIUDAD DE MÉXICO las prestaciones que indica con fundamento en lo dispuesto por los artículos 255, 256, y demás relativos del Código de Procedimientos Civiles, se admite a trámite la demanda y con la entrega de las copias simples exhibidas, notifíquese, córrase traslado y emplácese al demandado para que dentro del plazo de QUINCE DÍAS conteste ante este Juzgado la demanda interpuesta en su contra, y en su caso oponga las excepciones y defensas que tenga en su favor, debiendo señalar domicilio para oír y recibir notificaciones dentro de la Jurisdicción de éste Juzgado en la Ciudad de México, apercibido que de no hacerlo, las subsecuentes notificaciones, aún las de carácter personal les surtirán efectos por medio del boletín judicial, con fundamento en el artículo 112 del ordenamiento legal antes invocado; asimismo en caso de no contestar la demanda dentro del término concedido para ello, con fundamento en el artículo 271 párrafo cuarto del Código en cita, se presumirán confesados los hechos de la demanda que deje de contestar(...) Se tiene por ofrecidas las pruebas que señala la parte actora, mismas que se reservan para ser acordadas en el momento procesal oportuno (...) NOTIFÍQUESE. LO PROVEYÓ Y FIRMA EL C. JUEZ VIGÉSIMO SÉPTIMO DE LO CIVIL, LICENCIADO CARLOS MIGUEL JIMÉNEZ MORA ante la C. Secretaria de Acuerdos "A", LICENCIADA GUILLERMINA LÓPEZ MÚÑIZ, que autoriza. "Exp. 237/2024 En la Ciudad de México a catorce de marzo dos mil veinticuatro. A sus autos el escrito de la mandataria judicial de la actora, como lo solicita se le tiene haciendo la aclaración de su escrito de demanda en los

SOLO CONSULTA

términos que menciona, en consecuencia con fundamento en lo dispuesto por el artículo 84 del Código de Procedimientos Civiles se aclara el auto de fecha cuatro de marzo del año en curso en el que se asentó como nombre de los demandados "... ESTELA YOLANDA CUELLAR ROMO POR CONDUCTO DE SU ALBACEA MARÍA BARQUERA DE OROZCO Y C. DIRECTOR DEL REGISTRO PÚBLICO DE LA PROPIEDAD Y DEL COMERCIO DE LA CIUDAD DE MÉXICO..." debiendo ser lo correcto atento a la aclaración realizada por la promovente "... ESTELA YOLANDA CUELLAR ROMO SU SUCESIÓN Y MARÍA BARQUERA DE OROZCO Y C. DIRECTOR DEL REGISTRO PÚBLICO DE LA PROPIEDAD Y DEL COMERCIO DE LA CIUDAD DE MÉXICO...", aclaración que deberá de formar parte del auto antes citado. NOTIFÍQUESE. Lo proveyó y firma el C. Juez Vigésimo Séptimo de lo Civil, Licenciado CARLOS MIGUEL JIMÉNEZ MORA, ante la C. Secretaria de Acuerdos "A", Licenciada GUILLERMINA LÓPEZ MUÑIZ, que autoriza y da fe. Doy fe...".
Ciudad de México, 29 de mayo de 2026
LA SECRETARIA DE ACUERDOS
LIC. GUILLERMINA LÓPEZ MUÑIZ
25-30-3 F-3784311 $2,631.60

JUZGADO VIGÉSIMO NOVENO DE LO CIVIL
EXP. No. 488/2025
EDICTO No. 53

EDICTOS SE ORDENA EMPLAZAR A: MORENO GUADARRAMA FROYLAN.
En los autos del juico ORDIANRIO CIVIL promovido por NÚÑEZ FUENTES GLORIA en contra de MORENO GUADARRAMA FROYLAN, expediente 488/2025. El C. Juez Vigésimo Noveno de lo Civil de Procese Escrito de esta Ciudad Maestro en Derecho José Luis De Gyves Marín, dictó auto de fecha tres de Junio del dos mil veintiséis, PARTE CONDUCENTE AUTO DE FECHA TRES DE JUNIO DEL AÑO EN CURSO. se ordena EMPLAZAR al demandado FROYLAN MORENO GUADARRAMA por medio de edictos, los cuales se publicaran por TRES VECES DE TRES EN TRES DÍAS en el periódico "LA RAZÓN" y en el BOLETÍN JUDICIAL, haciéndole de su conocimiento que la parte actora NÚÑEZ FUENTES GLORIA por conducto de su apoderada le demanda en la VIA ORDINARIA CIVIL, las prestaciones que señala en su demanda, las cuales deberán de ser transcritos un extracto de las mismas en el edicto que se publique, haciéndole saber a dicha demandada que cuenta con el término de TREINTA DÍAS, contados a partir de la última publicación de los edictos ante la Secretaría "B" de éste Juzgado, a fin de que se imponga de los presentes autos y recoja las copias simples de traslado exhibidas, debidamente cotejadas, selladas, rubricadas y foliadas; y para que dentro del término de QUINCE DÍAS, posteriores a la fecha en que se lleve los traslados o bien que transcurra dicho termino, conteste la demanda, ofrezca pruebas y oponga excepciones y defensas, apercibido de que de no hacerlo dentro del último término antes concedido, se le acusara la rebeldía correspondiente y se ordenará que las notificaciones aun las de carácter personal, le surtan por Boletín Judicial, en el entendido que la demanda se le tendrá por contestada en sentido negativo, en términos de lo previsto por último párrafo del artículo 271 del Código de Procedimientos Civiles. Cuyas prestaciones son: 1. El otorgamiento y firma de escritura pública, ante el Notario Público que mi poderdante elija, como cumplimiento forzoso del contrato de compraventa de fecha 16 DE JUNIO DE 1995 por el demandado el C. FROYLAN MORENO GUADARRAMA a mi poderdante la C, GLORIA NÚÑEZ FUENTES, relativo a la casa marcada con el NÚMERO 103 de la AV. 495, COLONIA SAN JUAN DE ARAGÓN SECCIÓN 7, ALCALDÍA GUSTAVO A. MADERO, CIUDAD DE MÉXICO, CP. 07910, inscrito en el Registro Público de la Propiedad y del Comercio de la Ciudad de México, bajo el folio real 00095224. 2. Como consecuencia del incumplimiento en que incurrió "LA PARTE VENDEDORA" hoy demandado, se reclama que mediante resolución judicial se decrete elevar a ESCRITURA PÚBLICA el citado contrato de compraventa, en la que el C. Froylan Moreno Guadarrama sea condenado a firmar a favor de mi poderdante y ante Notario Púbico la Escritura Pública correspondiente y se le aperciba que en caso de no concurrir o firmar. Su Señoría firmará en su rebeldía por así corresponder conforme a derecho. 3. Los gastos y costas procesales que se originen con motivo de la tramitación de este juicio, así como incidentes y recursos legales, en el entendido que el demandado ha dado motivo para la interposición de esta controversia.
Ciudad de México, 17 de junio del 2026
LA SECRETARIA DE ACUERDOS "B" DEL JUZGADO VIGÉSIMO NOVENO DE LO CIVIL DE PROCESO ESCRITO
LIC. LUZ MARIANA GRANADOS GUTIÉRREZ
3-6-9 F-3254764 $1,435.50

JUZGADO TRIGÉSIMO SEXTO DE LO CIVIL
SECRETARÍA "A"
EXP. No. 259/2025
EDICTO No. 22

EMPLAZAMIENTO.
Que, en los autos del juicio ORDINARIO CIVIL promovido por ADA BAZALDUA MONROY en contra de PÉREZ VÁZQUEZ ERNESTINA, ÁLVAREZ PÉREZ ALEJANDRO Y REGISTRO PÚBLICO DE LA PROPIEDAD Y DE COMERCIO DE LA CIUDAD DE MÉXICO, expediente 259/2025, la C. Juez Trigésimo Sexto de lo Civil, ordeno dentro del auto de fecha: CIUDAD DE MÉXICO, A VEINTIDÓS DE MAYO DEL AÑO DOS MIL VEINTISÉIS. En consecuencia como lo solicita se ordena EMPLAZAR a la demandada ERNESTINA PÉREZ VÁZQUEZ, por medio de edictos, que se publiquen por TRES VECES DE TRES EN TRES DÍAS debiendo mediar entre cada publicación DOS DÍAS hábiles, en el BOLETÍN JUDICIAL y en el periódico "DIARIO IMAGEN", de conformidad con el artículo 122 fracción II del Código de Procedimientos Civiles para esta Ciudad; haciéndole saber que deberá presentarse dentro del término de CUARENTA DÍAS para que produzca su contestación, oponga excepciones y defensas, aporte las pruebas que tuviera, apercibida que en caso de no hacerlo se tendrá por contestada la demanda en sentido negativo, (...) al efecto quedan a su disposición las copias simples de la demanda y sus anexos se encuentran a su disposición en el Local de este Juzgado, el cual se encuentra ubicado éste Avenida Niños Héroes número 132, Octavo Piso, Colonia Doctores, Delegación Cuauhtémoc en Ciudad de México. (...) CIUDAD DE MÉXICO A DIECISIETE DE SEPTIEMBRE DEL DOS MIL VEINTICINCO, se procede a regularizar el proveído de fecha catorce de mayo del dos mil veinticinco, lo relativo al auto antes referido: "...ADÁN BAZALDUA MONROY..."; para quedar de la forma siguiente: "...ADA BAZALDUA MONROY..."; (...) CIUDAD DE MÉXICO A CATORCE DE MAYO DE DOS MIL VEINTICINCO. Se tiene por presentado a ADÁN BAZALDUA MONROY (...) Se tiene demandando en la vía ORDINARIA CIVIL de ERNESTINA PÉREZ VÁZQUEZ; C. DIRECTOR GENERAL DEL REGISTRO PÚBLICO DE LA PROPIEDAD Y DEL COMERCIO DEL DISTRITO FEDERAL; y ALEJANDRO ÁLVAREZ PÉREZ, las prestaciones que indica en el escrito de cuenta. Con fundamento en los artículos 255, 256, 258, 259 y demás relativos del Código de Procedimientos Civiles Vigente para la Ciudad de México, SE ADMITE en la vía y forma propuesta (...).
Ciudad de México, 15 de junio de 2026
LA SECRETARIA DE ACUERDOS "A"
LIC. DIANA CAREM GODÍNEZ RUIZ
3-8-13 F-632137 $933.30

JUZGADO TRIGÉSIMO OCTAVO DE LO CIVIL
EXP. No. 789/2021
EDICTO No. 29

REMATE DE PRIMERA ALMONEDA
En los autos del juicio ESPECIAL HIPOTECARIO, promovido por POPBOX, S.C. DE R.L. DE C.V., en contra de LUIS VELAZQUEZ TINAJERO Y CENTEOLT NIÑO CALIXTO, expediente 789/2021, el C. JUEZ DEL JUZGADO TRIGÉSIMO OCTAVO DE LO CIVIL DE PROCESO ESCRITO, dictó el siguiente auto que a la letra dice: Ciudad de México, a dieciséis de junio de dos mil veintiséis. Agréguese a sus autos el escrito de cuenta del mandatario judicial de la parte actora, personalidad reconocida en auto de doce de marzo de dos mil veintiséis, como lo solicita, para que tenga verificativo la audiencia de REMATE EN PRIMERA ALMONEDA se señalan las DIEZ HORAS CON TREINTA MINUTOS DEL TRECE DE JULIO DE DOS MIL VEINTISÉIS. Con fundamento en lo dispuesto por el numeral 570 del Código de Procedimientos Civiles, se saca a subasta pública el inmueble materia del presente juicio consistente en la VIVIENDA NÚMERO 6, SECCIÓN DOCE DEL CONDOMINIO HORIZONTAL DENOMINADO "VILLA REAL LOS COLORINES" CONSTITUIDO

SOLO CONSULTA
SOLO CONSULTA
SOLO CONSULTA

SOBRE EL PREDIO URBANO QUE SE CONSIDERÓ COMO RESTO DEL DENOMINADO "EL LLANITO" UBICADO EN CALLE TEZONTEPEC NÚMERO 160 EN JURISDICCIÓN DEL MUNICIPIO DE JIUTEPEC, ESTADO DE MORELOS, CORRESPONDIENTE UN CAJÓN DE ESTACIONAMIENTO..., Se tiene como postura legal la que cubra las dos terceras partes de la cantidad de $531,000.00 (QUINIENTOS TREINTA Y UN MIL PESOS 00/100 MONEDA NACIONAL) precio de avalúo exhibido por la actora. Toda vez que el inmueble objeto del remate se encuentra fuera de la jurisdicción de este juzgado, gírese exhorto al C. JUEZ COMPETENTE EN MATERIA CIVIL EN EL MUNICIPIO DE JIUTEPEC, ESTADO DE MORELOS, para que en auxilio de las labores de este Juzgado ordene la publicación de edictos en el periódico de más circulación de ese lugar, la Gaceta Oficial del Estado, así como la fijación de edictos en los estrados del juzgado y lugares de costumbre a efecto de dar publicidad al remate..., NOTIFÍQUESE.- Lo proveyó y firma el C. Juez Trigésimo Octavo de lo Civil de proceso escrito en la Ciudad de México LICENCIADO OMAR GARCÍA GÁLVEZ, ante la Secretaria de Acuerdos "A" LICENCIADA SUSANA SÁNCHEZ HERNÁNDEZ, quien autoriza y da fe.- DOY FE.
Ciudad de México, 16 de junio de 2026
EL SECRETARIO DE ACUERDOS
LIC. JOSÉ ANTONIO HERNÁNDEZ SOTO
3 F-1340287 $312.00

JUZGADO TRIGÉSIMO NOVENO DE LO CIVIL
EXP. No. 890/2021
EDICTO No. 13

En los autos relativos al juicio EJECUTIVO MERCANTIL, promovido por HSBC MÉXICO S.A. INSTITUCIÓN DE BANCA MÚLTIPLE GRUPO FINANCIERO HSBC, en contra de DISTRIBUIDORA IMAGEN Y SALUD INTEGRAL S.A. DE C.V., INMOBILIARIA PATRIMONIAL TESOREROS S.A. DE C.V. Y GEORGINA EDITH REED LÓPEZ., en contra de JUAN PABLO FÉLIX GONZÁLEZ, el C. Juez Trigésimo Noveno de Civil de Proceso Escrito, en Sentencia Definitiva de fecha dieciocho de mayo del año dos mil veinticinco, que a la letra dice. VISTOS, para resolver en SENTENCIA DEFINITIVA, los autos del juicio EJECUTIVO MERCANTIL promovido por HSBC MÉXICO, SOCIEDAD ANÓNIMA, INSTITUCIÓN DE BANCA MÚLTIPLE, GRUPO FINANCIERO HSBC, en contra de DISTRIBUIDORA IMAGEN Y SALUD INTEGRAL, S.A. DE C.V., INMOBILIARIA PATRIMONIAL TESOREROS, S.A. DE C.V. Y GEORGINA EDITH REED LÓPEZ, bajo el número de expediente 890/2021 al tenor de los siguientes: RESULTANDOS 1.- Que mediante escrito presentado el día TREINTA DE NOVIEMBRE DEL DOS MIL VEINTIUNO por HSBC MÉXICO, SOCIEDAD ANÓNIMA, INSTITUCIÓN DE BANCA MÚLTIPLE, GRUPO FINANCIERO HSBC, por conducto de su Apoderado Legal, ante la Oficialía de partes Común para Juzgados y Salas del Poder Judicial de la Ciudad de México, demandó en la VÍA EJECUTIVA MERCANTIL de: DISTRIBUIDORA IMAGEN Y SALUD INTEGRAL, S.A. DE C.V., INMOBILIARIA PATRIMONIAL TESOREROS, S.A. DE C.V. Y GEORGINA EDITH REED LÓPEZ, las siguientes prestaciones: Por lo expuesto y fundado se: RESUELVE: PRIMERO.- Ha sido procedente la Vía ejecutiva mercantil intentada en la que la parte actora no acreditó su acción, la codemandada GEORGINA EDITH REED LÓPEZ compareció a juicio y acreditó la falsedad de firmas y las codemandadas DISTRIBUIDORA IMAGEN Y SALUD INTEGRAL, S.A. DE C.V., INMOBILIARIA PATRIMONIAL TESOREROS, S.A. DE C.V., se constituyeron en rebeldía, en consecuencia. SEGUNDO. Se absuelve a la parte demandada de las prestaciones reclamadas en su contra. TERCERO.- Se condena a la parte actora al pago de costas en esta instancia. CUARTO.- Notifíquese mediante edictos a las codemandadas DISTRIBUIDORA IMAGEN Y SALUD INTEGRAL, S.A. DE C.V., INMOBILIARIA PATRIMONIAL TESOREROS, S.A. DE C.V. los puntos resolutivos de esta sentencia, que se publicarán en el boletín judicial y en el periódico "EL HERALDO DE MÉXICO" por dos veces de tres en tres días. Así definitivamente los sentencia y firma la C. Licenciada en Derecho OLGA ARGÜELLO VELASCO, Secretaria de Acuerdos en funciones de Juez Trigésimo Noveno de lo Civil de Proceso Escrito de la Ciudad de México, conforme al acuerdo 04-01/2025 emitido el dieciocho de septiembre de dos mil veinticinco, por el Pleno del Órgano de Administración Judicial del Poder Judicial de la Ciudad de México, en colaboración con la Secretaria Proyectista Licenciada Diana Araceli Ayala Vargas, quien actúa ante la fe del Secretario de Acuerdos por Ministerio de Ley, Licenciado en Derecho Noel Trujillo Osorio, que autoriza y da fe. Doy Fe.
EL SECRETARIO DE ACUERDOS POR MINISTERIO DE LEY
LIC. NOEL TRUJILLO OSORIO
30-3 F-4820060 $764.40

JUZGADO CUADRAGÉSIMO DE LO CIVIL
EXP. No. 563/2015
EDICTO No. 45

En los autos del Expediente número 563/2015, relativo al Juicio ESPECIAL HIPOTECARIO, promovido por BANCO NACIONAL DEL EJERCITO FUERZA AÉREA Y ARMADA, S. N. C. INSTITUCIÓN DE BANCA DE DESARROLLO en contra de ENRIQUE FAJARDO DE LA CRUZ Y MARÍA DEL ROCÍO CRUZ LÓPEZ, LA C. JUEZ 40° DE LO CIVIL DE LA CIUDAD DE MÉXICO DICTÓ UN AUTO QUE A LA LETRA DICE: Ciudad de México, a veintidós de mayo del año dos mil veintiséis. A sus autos el escrito de ULISES CERÓN ASCENCIO apoderado de la parte actora, se tienen por hechas sus manifestaciones y dígasele que sin lugar a acordar de conformidad lo solicitado, tomando en consideración que el requerimiento ordenado debe de practicarse personalmente, toda vez que se trata de un requerimiento y no de una notificación personal, siendo que el requerimiento debe de ser personal, a fin de que la parte requerida tenga conocimiento de las consecuencias legales que se van a generar por su omisión y no dejarlo en estado de indefensión debiendo estar a constancias de autos, en consecuencia y vistas las constancias de autos de las que se advierte que se practicó el emplazamiento por edictos, con fundamento en el artículo 122 del Código de Procedimientos Civiles, procédase a practicar el requerimiento ordenado en autos a los codemandados en el auto de fecha veinticuatro de abril del año en curso, mediante la publicación de los edictos respectivos, por TRES VECES DE TRES EN TRES DÍAS, en el Boletín Judicial y en el periódico DIARIO IMAGEN, debiendo mediar entre cada publicación dos días hábiles, para los efectos legales conducentes. NOTIFÍQUESE. Lo proveyó y firma la C. JUEZA CUADRAGÉSIMO DE LO CIVIL DE PROCESO ESCRITO DE LA CIUDAD DE MÉXICO, LICENCIADA AIDE DEL CARMEN GALAN LÓPEZ, quien actúa asistida de la C. SECRETARIA DE ACUERDOS "A", LICENCIADA MARÍA VERÓNICA SILVA CHÁVEZ, con quien actúa y da fe. DOY FE. OTRO AUTO Ciudad de México, a veinticuatro de abril del año dos mil veintiséis. A sus autos el escrito de ULISES CERÓN ASCENCIO apoderado de la parte actora, vistas las constancias de autos y como lo solicita requiérase personalmente a los codemandados ENRIQUE FAJARDO DE LA CRUZ y MARÍA DEL ROCÍO CRUZ LÓPEZ a efecto de que comparezcan, dentro del término de CINCO DÍAS a la Notaria Pública número 81 de esta Ciudad de México, misma que se encuentra ubicada en: AVENIDA PASEO DEL PEDREGAL NÚMERO 150, COLONIA JARDINES DEL PEDREGAL, ÁLVARO OBREGÓN, C.P. 01900, EN ESTA CIUDAD DE MÉXICO, EN UN HORARIO DE LAS 9:00 A LAS 14:00 HORAS, a firmar la escritura ordenada en autos, bajo el apercibimiento de que en caso de que no comparezcan a realizarlo en el término antes citado, la Jueza firmará en rebeldía de dichos codemandados la escritura en cita, por lo que elabórense las cédulas de notificación respectivas y túrnense al C. Actuario de la adscripción a efecto de que proceda a dar cumplimiento al presente proveído. Se tienen por hechas sus demás manifestaciones y dígasele que sin lugar a acordar de conformidad lo solicitado, tomando en consideración que el requerimiento ordenado debe de practicarse personalmente, toda vez que se trata de un requerimiento y no de una notificación personal, siendo que el requerimiento debe de ser personal, a fin de que la parte requerida tenga conocimiento de las consecuencias legales que se van a generar por su omisión y no dejarlo en estado de indefensión debiendo estar a constancias de autos. Sin lugar a dar acceso al expediente al personal de la Notaria antes citada, tomando en consideración que dicho Notario no es parte en este juicio, por lo que ello implicaría prestar el expediente a personas que no están autorizadas para ello, lo que no es procedente conforme a derecho. NOTIFÍQUESE PERSONALMENTE A LOS CODEMANDADOS ENRIQUE FAJARDO DE LA CRUZ y MARÍA DEL ROCIO CRUZ LÓPEZ. Lo proveyó y firma la C. JUEZA CUADRAGÉSIMO DE LO CIVIL DE PROCESO ESCRITO

SOLO CONSULTA
SOLO CONSULTA
SOLO CONSULTA

DE LA CIUDAD DE MÉXICO, LICENCIADA AIDE DEL CARMEN GALÁN LÓPEZ, quien actúa asistida de la C. SECRETARIA DE ACUERDOS "A". LICENCIADA MARÍA VERÓNICA SILVA CHÁVEZ, con quien actúa y da fe. DOY FE.
Ciudad de México, 3 de junio del 2026
LA SECRETARIA DE ACUERDOS "A"
LIC. MARÍA VERÓNICA SILVA CHÁVEZ
3-8-13 F-15696005 $1,835.10

JUZGADO CUADRAGÉSIMO PRIMERO DE LO CIVIL
SECRETARÍA "A"
EXP. No. 185/2018
EDICTO No. 24

JUAN CARLOS CORRIENTE PÉREZ.
En los autos del juicio ESPECIAL HIPOTECARIO promovido por POPBOX, S.C. DE R.L. DE C.V. en contra de VARGAS GUZMÁN SANDRA Y AGUILAR MENESES SAMUEL expediente número 185/2018 la C. JUEZ CUADRAGÉSIMO PRIMERO DE LO CIVIL DE PROCESO ESCRITO dictó el siguiente auto que en su parte conducente dice: Ciudad de México, a once de marzo de dos mil veinticinco.- Agréguese a sus autos el escrito de cuenta de JULIÁN ALEXANDER LAMAS CONTRERAS en su carácter de mandatario judicial de la parte actora.- Visto lo solicitado, elabórese la cédula de notificación correspondiente y túrnese al C. Actuario adscrito a este Juzgado, para que NOTIFIQUE PERSONALMENTE al C. JUAN CARLOS CORRIENTE PÉREZ, en su carácter de diverso acreedor de la parte demandada en este juicio, el estado de ejecución que guardan los presentes autos, respecto del inmueble ubicado en CASA HABITACIÓN MARCADA CON EL NÚMERO 15 LETRA B, DE LA CALLE CAMINO A TLANALAPAN DE LA CIUDAD DE SAN MARTÍN TEXMELUCAN, PUEBLA, propiedad del demandado SAMUEL AGUILAR MENESES, para que si es su deseo, intervenga en el avalúo y subasta del citado inmueble conforme al artículo 568 del Código de Procedimientos Civiles para el Distrito Federal aplicable para la Ciudad de México.- Proceda la persona encargada del turno del turno a la elaboración de la cédula de notificación correspondiente y túrnese la misma al C. Actuario adscrito a este Juzgado para su diligenciación en el domicilio que señala el promovente.- En cumplimiento al Acuerdo 55-33/2023 de fecha veinticuatro de octubre de dos mil veintitrés, emitido por el Pleno del Consejo de la Judicatura de la Ciudad de México, "Se hace constar que todas las actuaciones judiciales del presente expediente han sido digitalizadas por lo que obran fielmente en su expediente digital; gozando ambas versiones de los mismos efectos legales".- NOTIFÍQUESE. Lo proveyó y firman de manera electrónica la C. Jueza Cuadragésimo Primero de lo Civil de Proceso Escrito de la Ciudad de México, Maestra ANA MERCEDES MEDINA GUERRA quien actúa asistida del C. Secretario de Acuerdos "A", Licenciado DANIEL QUEZADA GUZMÁN que autoriza y da fe. DOY FE.- Ciudad de México, a cinco de mayo de dos mil veintiséis. A sus autos el escrito de cuenta de JULIÁN ALEXANDER LAMAS CONTRERAS en su carácter de mandatario judicial de la parte actora.- Visto lo solicitado y el estado de los autos, de los que se desprende que no se ha podido notificar a JUAN CARLOS CORRIENTE PÉREZ el auto de fecha once de marzo de dos mil veinticinco, pese haberse girado oficios para obtener su domicilio, en consecuencia y como se solicita, con fundamento en el artículo 122 del Código de Procedimientos Civiles aplicable para la Ciudad de México, se ordena notificar a JUAN CARLOS CORRIENTE PÉREZ el estado de ejecución que guardan los presentes autos, ordenado en el auto de fecha once de marzo de dos mil veinticinco antes precisado, por medio de edictos, que se publicarán por una sola ocasión, en el Boletín Judicial de este Tribunal y en el periódico "LA CRÓNICA DE HOY".- Proceda la persona encargada del turno a la elaboración de los edictos ordenados y póngase a disposición de la parte actora para su diligenciación.- En cumplimiento al Acuerdo 55-33/2023 de fecha veinticuatro de octubre de dos mil veintitrés, emitido por el Pleno del Consejo de la Judicatura de la Ciudad de México, "Se hace constar que todas las actuaciones judiciales del presente expediente han sido digitalizadas por lo que obran fielmente en su expediente digital; gozando ambas versiones de los mismos efectos legales".- NOTIFÍQUESE. Lo proveyó y firman de manera electrónica la C. Jueza Cuadragésimo Primero de lo Civil de Proceso Escrito de la Ciudad de México, Maestra ANA MERCEDES MEDINA GUERRA asistida del C. Secretario de Acuerdos "A", Licenciado DANIEL QUEZADA GUZMÁN que autoriza y da fe. DOY FE.
Ciudad de México, 13 de mayo del 2026
EL SECRETARIO DE ACUERDOS "A"
LIC. DANIEL QUEZADA GUZMÁN
3 F-6984635 $565.80

JUZGADO CUADRAGÉSIMO CUARTO DE LO CIVIL
SECRETARÍA "B"
EXP. No. 776/2022
EDICTO No. 33

REQUERIR A MARIO ALBERTO RAMOS CORONADO, NILDA ELENA BARRERA GONZÁLEZ y URCOTAM. S.A. DE C.V. (POR MEDIO DE SU REPRESENTANTE LEGAL).
En los autos del juicio ESPECIAL DE FIANZAS promovido por LIBERTY FIANZAS, S.A. DE C.V., en contra de URCOTAM. S.A. DE C.V., TRÁFICOS Y SEÑALES, S.A. DE C.V., expediente número 776/2022, el C. JUEZ CUADRAGÉSIMO CUARTO DE LO CIVIL DE PROCESO ESCRITO DE LA CIUDAD DE MÉXICO, ordeno requerir por medio de edictos a los codemandados ALBERTO RAMOS CORONADO, NILDA ELENA BARRERA GONZÁLEZ Y URCOTAM. S.A. DE C.V. en términos del siguiente auto: CIUDAD DE MÉXICO, A VEINTIOCHO DE MAYO DE DOS MIL VEINTISÉIS. Agréguese a su expediente 776/2022, el escrito de la parte actora por conducto de su apoderado legal, por hechas las manifestaciones a que hace referencia, y por devueltos los oficios y edictos los cuales se agregan a los autos con nota de cancelado en cuanto aclarar y corregir los edictos no ha lugar acordar de conformidad lo solicitado, ya que los cambios deben efectuarse en los acuerdos, consecuentemente se aclara los proveído de fecha dieciocho y veintiséis de marzo de dos mil veintiséis, en la parte conducente donde señala emplazar a través de edictos a MARIO ALBERTO RAMOS CORONADO, NILDA ELENA BARRERA GONZÁLEZ Y URCOTAM, S.A. DE C.V. (POR MEDIO DE SU REPRESENTANTE LEGAL), y no así a TRÁFICOS Y SEÑALES. S.A. DE C.V., [...] Notifíquese.- Lo proveyó y firma electrónicamente el C. Juez Cuadragésimo Cuarto de lo Civil de Proceso Escrito de la Ciudad de México adscrito, Licenciado JAVIER RAYMUNDO VILLALPANDO CASTILLO, ante el Secretario de Acuerdos B, Licenciado SALVADOR COVARRUBIAS TORO, que autoriza y da fe. (S.C.T). otro auto (...) CIUDAD DE MÉXICO, A VEINTISEIS DE MARZO DE DOS MIL VEINTISÉIS [...], y con el único fin de regularizar el procedimiento, se hace la aclaración del auto de fecha dieciocho de marzo de dos mil veintiséis, en su parte conducente en donde dice: "... MARIO ALBERTO RAMOS....". debiendo decir "... MARIO ALBERTO RAMOS CORONADO...", aclaración que se realiza para todos los efectos a que haya lugar, [...].- Notifíquese.- Lo proveyó y firma electrónicamente el C. Juez Cuadragésimo Cuarto de lo Civil de Proceso Escrito de la Ciudad de México adscrito, Licenciado JAVIER RAYMUNDO VILLALPANDO CASTILLO, ante el Secretario de Acuerdos B, Licenciado SALVADOR COVARRUBIAS TORO, que autoriza y da fe. (S.C.T) otro auto (...) CIUDAD DE MÉXICO, A DIECIOCHO DE MARZO DE DOS MIL VEINTISÉIS [...] toda vez que se han agotado los medios de localización del domicilio de las codemandadas URCOTAM, S.A. DE C.V., NILDA ELENA BARRERA GONZÁLEZ y MARIO ALBERTO RAMOS, y atento al estado procesal que guarda el presente juicio, como lo solicita el ocursante, se ordena requerir a las codemandados antes citados, por medio de edictos, los cuales se publicarán por TRES DÍAS CONSECUTIVOS en el BOLETÍN JUDICIAL y mediante CÉDULA DE NOTIFICACIÓN que se fijará en el TABLERO DE AVISOS de este juzgado, en virtud de no contar con estrados, para que dentro del término de TREINTA DÍAS, contados a partir del día siguiente a la última publicación de edictos, de conformidad con lo dispuesto por el artículo 315 del Código de Procedimientos Civiles para el Distrito Federal hoy Ciudad de México, para que den contestación a la demandada respecto de las prestaciones reclamadas hagan pago a la parte actora LIBERTY FIANZAS, S.A. DE C.V., de la siguiente cantidad: $33'437,863.10 (TREINTA MILLONES CUATROCIENTOS TREINTA Y SIETE MIL OCHOCIENTOS SESENTA Y TRES PESOS 10/100 M.N.) por concepto de suerte principal; apercibiendo a los codemandados que en caso de no hacer uso de ese derecho, éste, pasará a la parte actora, a fin de que ésta señale bienes para su embargo, con fundamento en el artículo 535, del Código de Procedimientos Civiles de aplicación

SOLO CONSULTA
SOLO CONSULTA
SOLO CONSULTA

supletoria al de comercio; asimismo, se les previene para que señalen domicilio para oír y recibir notificaciones dentro de la jurisdicción de este juzgado, apercibidas que en caso de no hacerlo las notificaciones aún las de carácter personal les surtirán por medio del Boletín Judicial, de conformidad con el artículo 1069, del Código de Comercio. Asimismo, los Edictos deberán contener el presente proveído, y una relación sucinta del auto de prevención de fecha nueve de agosto, del auto admisorio de demanda de fecha veintidós, ambos de agosto de dos mil veintidós, así como del escrito inicial de demanda, de conformidad con el artículo 315 del Código Federal de Procedimientos Civiles de aplicación supletoria al Código de Comercio.- Notifíquese.- Lo proveyó y firma electrónicamente el C. Juez Cuadragésimo Cuarto de lo Civil de Proceso Escrito de la Ciudad de México adscrito, Licenciado JAVIER RAYMUNDO VILLALPANDO CASTILLO, ante el Secretario de Acuerdos B, Licenciado SALVADOR COVARRUBIAS TORO, que autoriza y da fe. (S.C.T) otro auto (...) CIUDAD DE MÉXICO, A VEINTIDÓS DE AGOSTO DE DOS MIL VEINTIDÓS. Agréguese a su expediente 776/2022, el escrito de la parte actora por conducto de su apoderada, y visto el auto admisorio de fecha nueve de agosto de dos mil veintidós, visible a foja 462 de autos, y advirtiéndose que los domicilio de los codemandados URCOTAM, S.A. DE C.V. y TRÁFICO Y SEÑALES, S.A. DE C.V., se encuentra fuera de la jurisdicción de este juzgado y en dicho proveído no se hizo pronunciamiento en relación a girar los exhortos a las entidades que corresponden al domicilio señalado de estos, en tal virtud, con fundamento en el artículo 1055 fracción VIII del Código de Comercio y, con el único fin de regularizar el procedimiento, como complemento de dicho, se provee en los siguientes términos: Toda vez que el domicilio de los codemandados URTOCAM, S.A. DE C.V. y TRAFICO Y SEÑALES, S.A. DE C.V., se encuentra fuera de la jurisdicción de este juzgado, como lo solicita el ocursante, gírense atentos exhortos con los insertos necesarios a los CC. JUECES COMPETENTES EN CIUDAD MIER y REYNOSA, AMBOS DEL ESTADO DE TAMAULIPAS, para que se sirvan practicar la diligencia ordenada en el auto de fecha nueve de agosto del dos mil veintiuno; concediéndoles a los demandados, además de los CINCO DÍAS concedidos en el auto admisorio, CINCO DÍAS MÁS POR RAZÓN DE LA DISTANCIA, facultando a los CC. Jueces exhortados con plenitud de jurisdicción, para acordar promociones tendientes al cumplimiento del presente exhorto, para girar oficios, para que tengan por señalados nuevos domicilios de los notificados antes mencionados, para habilitar días y horas inhábiles y en general para que provea lo necesario al cumplimiento del exhorto, y en caso de ser necesario, amplié el término para diligenciar el mismo. [...] Notifíquese..- Lo proveyó y firma la C. Juez Cuadragésimo Cuarto de lo Civil de la Ciudad de México, Licenciada SANDRA LUZ DÍAZ ORTIZ, ante el C. Secretario de Acuerdos, Licenciado JOSÉ MANUEL PÉREZ LEÓN, que autoriza y da fe. (g) otro auto (...) CIUDAD DE MÉXICO A NUEVE DE AGOSTO DEL AÑO DOS MIL VEINTIDÓS. [...] Se tiene por presentado a LIBERTY FIANZAS, S.A. DE C.V., por conducto de su apoderada Mariana Hernández Atanacio, a quien se reconoce la personería en términos de la copia certificada del testimonio notarial que exhibe; por señalado el domicilio que indica, y en cumplimiento a la Circular CJCDMX-18/2020 emitida en cumplimiento a lo ordenado en Acuerdo 05-19/2020, emitido por el Pleno del Consejo de la Judicatura de la Ciudad de México, en sesión extraordinaria celebrada el nueve de junio del año dos mil veinte, respecto a la reanudación de las actividades en las Salas y Juzgados Civiles y Familiares del Poder Judicial de la Ciudad de México, en los términos precisados en el referido acuerdo; SE PREVIENE al promovente para que dentro del termino de TRES DÍAS señale los números telefónicos, correos electrónicos o cualquier otro medio para la recepción de mensajes de texto (SMS) y aplicaciones de mensajería móvil (WhatsApp, Messenger; Telegram, entre otras) a efecto de llevar a cabo las notificaciones personales en el presente juicio, apercibido que en caso de no hacerlo las subsecuentes notificaciones incluidas las de carácter personal, le surtirán por medio de Boletín Judicial, lo anterior en la inteligencia que los datos proporcionados por la actora y sus representantes estarán protegidos por la Ley de Protección de Datos Personales en Posesión de Sujetos Obligados de la Ciudad de México, pudiendo actualizarlos en cualquier momento; [...]; Se le tiene demandando en la VÍA ESPECIAL DE FIANZAS a: 1. URCOTAM, S.A. DE C.V., por conducto de su representante legal, en el domicilio ubicado en: Colón #210, Sector 7, Mier, Tamaulipas, C.P. 88390. 2. TRÁFICO Y SEÑALES, S.A. DE C.V., por conducto de su representante legal, en el domicilio ubicado en: Flor de Nardo #101, Col. San Valentín, Reynosa, Tamaulipas, C.P. 88733. 3. MARIO ALBERTO RAMOS CORONADO, en el domicilio ubicado en: 05 de mayo # 404 Int. A, Col. Centro, Guerrero, Tamaulipas, C.P. 88370. 4. NILDA ELENA BARRERA GONZÁLEZ, en el domicilio ubicado en: 05 de mayo #404 Int. A, Col. Centro, Guerrero, Tamaulipas, C.P. 88370. El pago de las prestaciones que indica y por las razones que expone se admite la demanda en la forma y vía propuesta, con fundamento en los artículos 1, 93, 94 y demás relativos y aplicables de la Ley Federal de Instituciones de Fianzas, así como los artículos 279, 280 Fracción VII, 283 y 289 de la Ley de Instituciones de Seguros y de Fianzas, en tal virtud, emplácese a las parte demandada con las copias simples de la demanda y documentos exhibidas debidamente selladas y cotejadas, y rubricadas, para que conteste dentro del término de CINCO DÍAS, y de cumplimiento a lo ordenado en este auto. Por otra parte, se previene a la parte demandada para que señale domicilio para oír y recibir notificaciones dentro de la jurisdicción de este Juzgado, apercibido que de no hacerlo, las subsecuentes notificaciones aun las de carácter personal le surtirán efectos por medio del Boletín Judicial, con fundamento en el artículo 1069 del Código de Comercio. Se tiene a la parte actora ofreciendo las pruebas que refiere, mismas que se tomaran en cuenta en el momento procesal oportuno. [...], en virtud de lo anterior se ordena el embargo precautorio sobre los bienes inmuebles propiedad de los codemandados MARIO ALBERTO RAMOS CORONADO Y NILDA ELENA BARRERA GONZÁLEZ, suficientes a garantizar hasta por la cantidad de $33,437,863.10 (TREINTA Y TRES MILLONES CUATROCIENTOS TREINTA Y SIETE MIL OCHOCIENTOS SESENTA Y TRES PESOS 10/100 M.N.), en consecuencia, con fundamento en el artículo 1072 del Código de Comercio, [...] Asimismo proceda al emplazamiento de los codemandados URCOTAM, S.A. DE C.V., TRÁFICO Y SEÑALES, S.A. DE C.V., MARIO ALBERTO RAMOS CORONADO y NILDA ELENA BARRERA GONZÁLEZ, en términos de lo establecido en párrafos anteriores, otorgando, facultades al C. Juez exhortado para que acuerde promociones tendientes al cumplimiento de las notificaciones, gire oficios, tenga por señalados nuevos domicilios de los notificados antes mencionados, habilite días y horas inhábiles y en general se le otorga plenitud de jurisdicción para que provea lo necesario al cumplimiento del exhorto y en caso de ser necesario amplíe el termino para diligenciar el exhorto[...] Por lo que respecta a la medida cautelar consistente en girar oficio a la COMISIÓN NACIONAL BANCARIA Y DE VALORES, a efecto de que se ordene a las instituciones financieras, retengan fondos hasta por la cantidad de $33,437,863.10 (TREINTA Y TRES MILLONES CUATROCIENTOS TREINTA Y SIETE MIL OCHOCIENTOS SESENTA Y TRES PESOS 10/100 M.N.), sobre las cuentas bancarias que tengan a su nombre los demandados, no es procedente lo mismo, toda vez que las documentales que acompaña no encuadra en los supuestos que establece el artículo 1175 del Código de Comercio, por lo que no se dan los supuestos, dado la vía que promueve y pretende. Notifíquese.- Lo proveyó y firma la C. Juez CUADRAGÉSIMO CUARTO DE LO CIVIL de proceso escrito DE LA CIUDAD DE MÉXICO, Licenciada SANDRA LUZ DÍAZ ORTIZ ante el C. Secretario de Acuerdos "B", Licenciado JOSÉ MANUEL PÉREZ LEÓN, que autoriza y da fe. @c. ESCRITO INICIAL DE DEMANDA C. JUEZ CIVIL DE PROCESO ESCRITO DE LA CIUDAD DE MEXICO EN TURNO. LIC. MARIANA HERNÁNDEZ ATANACIO, en mi carácter de apoderada de LIBERTY FIANZAS, S.A. DE C.V., antes PRIMERO FIANZAS, S.A. DE C.V., con Registro Federal de Contribuyentes PFI9712228W1 (ANEXO 1), personalidad que se acredita en términos de la copia certificada del Primer Testimonio Número 48,716 de fecha 03 de diciembre de 2021, pasada ante la Fe del Notario Público Número Ciento Ochenta de la Ciudad de México, En la VÍA ESPECIAL DE FIANZAS, ejercitando la ACCIÓN DE CONSTITUCIÓN DE GARANTÍA, venimos a demandar de: a) URCOTAM, S.A. DE C.V., b) TRÁFICO Y SEÑALES, S.A. DE C.V., c) MARIO ALBERTO RAMOS CORONADO, d) NILDA ELENA BARRERA GONZÁLEZ, PRESTACIONES: A)- La Constitución de Prenda, Hipoteca o Fideicomiso sobre bienes

SOLO CONSULTA
SOLO CONSULTA
SOLO CONSULTA

propiedad de los demandados, suficientes para garantizar la cantidad de: 33,437,863.10 (TREINTA Y TRES MILLONES CUATROCIENTOS TREINTA Y SIETE MIL OCHOCIENTOS SESENTA Y TRES PESOS 10/100 M.N.), por concepto de suerte principal, en términos de los Artículos 284 Fracción I y 285 de la Ley Instituciones de Seguros y Fianzas, respecto de la póliza de fianza número 1953214-0000. B).- El pago de costas y honorarios que se generen con motivo el presente juicio, equivalente al 20% de lo demandado en el presente juicio, más el impuesto al Valor Agregado, de acuerdo lo establecido en la cláusula octava del Contrato de Afianzamiento Múltiple, que suscribieron los demandados con mi representada.
Ciudad de México 29 de mayo de 2026
EL SECRETARIO DE ACUERDOS
LIC. SALVADOR COVARRUBIAS TORO
1-2-3 F-6145672 $5,990.40

SOLO CONSULTA

JUZGADO CUADRAGÉSIMO CUARTO DE LO CIVIL
SECRETARÍA "B"
EXP. No. 1122/2023
EDICTO No. 35

PARA NOTIFICAR A MARIO ÁNGEL CRUZ GARCÍA, MARISOL HAIDEE GONZÁLEZ ROCHA y FABIOLA JAZMÍN MÉNDEZ VARGAS.
En los autos del juicio EJECUTIVO MERCANTIL promovido por OPERADORA DE HOSPITALES ÁNGELES S.A. DE C.V. en contra de MARIO ÁNGEL CRUZ GARCÍA, MARISOL HAIDEE GONZÁLEZ ROCHA, FABIOLA JAZMIN MÉNDEZ VARGAS expediente número 1122/2023, la C. JUEZ CUADRAGÉSIMO CUARTO DE LO CIVIL DE PROCESO ESCRITO DE LA CIUDAD DE MÉXICO, ordenó notificar por medio de Edictos a la codemandada los codemandados MARIO ÁNGEL CRUZ GARCÍA, MARISOL HAIDEE GONZÁLEZ ROCHA, FABIOLA JAZMIN MÉNDEZ VARGAS en términos del siguiente auto: CIUDAD DE MÉXICO, A DIECISIETE DE JUNIO DE DOS MIL VEINTISÉIS. [...] y con el único fin de regularizar el procedimiento, se hace la aclaración del auto de fecha nueve de junio de dos mil veintiséis, en donde dice: "... DIEZ HORAS CON TREINTA MINUTOS DEL DÍA DIECISIETE DE JUNIO DE DOS MIL VEINTISÉIS, ...". debiendo decir "... DIEZ HORAS CON TREINTA MINUTOS DEL DÍA TRECE DE JULIO DE DOS MIL VEINTISÉIS...". aclaración que se hace para los efectos de regularizar el procedimiento, [...] Notifíquese. Lo proveyó y firma el C. Juez Cuadragésimo Cuarto Civil de Proceso Escrito de la Ciudad de México adscrito, Licenciado. JAVIER RAYMUNDO VILLALPANDO CASTILLO ante el C. SECRETARIO DE ACUERDOS, LICENCIADO SALVADOR COVARRUBIAS TORO, que autoriza y da fe (v) otro auto (...) CIUDAD DE MÉXICO A NUEVE DE JUNIO DEL AÑO DOS MIL VEINTISÉIS. [...] y respecto a lo pedido, tomando en consideración la certificación practicada en auto de fecha dos de junio del año en curso (Sello electrónico SIGJ-1122/2023-68) de la que se desprende que a la fecha ha transcurrido el término concedido a los DEMANDADOS MARIO ÁNGEL CRUZ GARCÍA: MARISOL HAIDEE GONZÁLEZ ROCHA y FABIOLA JAZMÍN MÉNDEZ VARGAS, para dar contestación a la demanda instaurada en su contra sin que así lo hicieran, como lo pide el promovente se tiene por acusada la rebeldía en que incurrieron y por consiguiente, por perdido su derecho para hacerlo valer con posterioridad de conformidad con lo que establece el artículo 1070 del Código de Comercio, por lo que se le tiene por presuntamente confesos de los hechos que se abstuvieron de contestar de conformidad, en consecuencia las subsecuentes notificaciones aún las de carácter personal le surtirán por medio del Boletín Judicial, con excepción de las establecidas en la ley. En mérito de lo anterior, por así corresponder a constancias de autos, con fundamento en el artículo 1401 del Código de Comercio, se abre el presente juicio a desahogo de pruebas, por el término común de QUINCE DÍAS y se provee sobre las pruebas ofrecidas por la parte ACTORA COMO ÚNICA OFERENTE en los siguientes términos: 1. Se admite la prueba DOCUMENTAL marcada con el numeral 1. 2. Se admiten las pruebas CONFESIONALES a cargo de los DEMANDADOS MARIO ÁNGEL CRUZ GARCÍA: MARISOL HAIDEE GONZÁLEZ ROCHA y FABIOLA JAZMÍN MÉNDEZ VARGAS, marcadas con los numerales 1., 2. y 3. 3. Se admite las pruebas PRESUNCIONAL LEGAL Y HUMANA, y la INSTRUMENTAL DE ACTUACIONES, marcadas con lo numerales 5. y 6. Para que tenga verificativo la AUDIENCIA DE LEY, se señalan [...], en que lo permiten las labores del Juzgado. PREPARACIÓN DE LAS PRUEBAS OFRECIDAS POR LA ACTORA UNICA OFERENTE En preparación de las pruebas CONFESIONALES admitidas a la parte ACTORA, y a cargo de los DEMANDADOS MARIO ÁNGEL CRUZ GARCÍA; MARISOL HAIDEE GONZÁLEZ ROCHA y FABIOLA JAZMÍN MÉNDEZ VARGAS, CÍTESELES PERSONALMENTE DE MANERA PERSONALÍSIMA, para que el día y hora señalados en el presente auto, comparezcan a absolver las posiciones, citación que deberá hacérseles saber a los DEMANDADOS mediante NOTIFICACIÓN PERSONAL, con el apercibimiento que de no comparecer sin causa justificada, serán declarados confesos de aquellas posiciones que sean calificadas de legales, lo anterior con fundamento en el artículo 1232 del Código de Comercio, en consecuencia, tomando en consideración que en líneas que anteceden se declaró que las subsecuentes notificaciones, incluidas las de carácter personal, les surten sus efectos a los referidos demandados por medio del Boletín Judicial de este Tribunal, es procedente que por dicho medio legal, queden notificados personalmente de las citaciones de las pruebas confesionales a su cargo, lo anterior para los efectos legales conducentes. Por último, visto que los demandados fueron emplazados a juicio por medio de edictos, con fundamento en el artículo 639 del Código de Procedimientos Civiles para el Distrito Federal, hoy Ciudad de México de aplicación supletoria al Código de Comercio, se ordena publicar el presente en el BOLETÍN JUDICIAL DE ESTE TRIBUNAL, dos veces, de tres en tres días. [...]. Notifíquese.- Lo proveyó y firma electrónicamente el C. Juez Cuadragésimo Cuarto de lo Civil de Proceso Escrito de la Ciudad de México adscrito, Licenciado JAVIER RAYMUNDO VILLALPANDO CASTILLO, ante el Secretario de Acuerdos B. Licenciado SALVADOR COVARRUBIAS TORO, que autoriza y da fe.
Ciudad de México, 19 de junio de 2026
EL SECRETARIO DE ACUERDOS "B" DEL JUZGADO CUADRAGÉSIMO CUARTO DE LO CIVIL DE PROCESO ESCRITO
LIC. SALVADOR COVARRUBIAS TORO
3-8 F-3992566 $1,441.20

SOLO CONSULTA

JUZGADO CUADRAGÉSIMO SEXTO DE LO CIVIL
EXP. No. 651/2022
EDICTO No. 32

PARA NOTIFICAR A DDC PEDREGAL, S.A. PROMOTORA DE INVERSIÓN DE CAPITAL VARIABLE.
En los autos del juicio ORDINARIO CIVIL promovido por DE LA GARZA SILVEYRA VANESSA, en contra de DDC PEDREGAL, SOCIEDAD ANÓNIMA PROMOTORA DE INVERSIÓN DE CAPITAL VARIABLE Y FIDEICOMISO IRREVOCABLE DE GARANTÍA CON DERECHO DE REVERSIÓN NÚMERO 2679 DE BANCO INVEX SOCIEDAD ANÓNIMA INSTITUCIÓN DE BANCA MÚLTIPLE INVEX GRUPO FINANCIERO COMO FIDUCIARIO DE DICHO FIDEICOMISO expediente número 651/2022, el C. Juez Cuadragésimo Sexto de lo Civil, ha dictado un (os) auto(s) en proveído (s) de fecha(s) veinticinco de enero de dos mil veintitrés y trece de mayo de dos mil veintiséis, que, a la letra, en su parte conducente dice: "...Ciudad de México, a trece de mayo de dos mil veintiséis. Agréguese al expediente número 651/2022 el escrito de cuenta de la parte actora, por conducto de su mandatario judicial JOSÉ DAVID JALIL ARELLANES PÉREZ, por hechas las manifestaciones a que se contrae y como lo solicita vistas las constancias de autos, así como de las diversas diligencias, con fundamento en el artículo 122 Fracción II del Código de Procedimientos Civiles, procédase a emplazar a la empresa moral codemandada DDC PEDREGAL, S.A. PROMOTORA DE INVERSIÓN DE CAPITAL VARIABLE, por medio de EDICTOS los que deberán ser publicados por TRES VECES DE TRES EN TRES DÍAS, debiendo mediar entre cada publicación DOS DÍAS HÁBILES en el BOLETÍN JUDICIAL y en el periódico LA RAZÓN DE MÉXICO, haciéndole saber que tiene un término de TREINTA DÍAS HÁBILES, contados a partir de la última publicación del edicto ordenado para producir la contestación a la demanda entablada en su contra con el apercibimiento de ley respectivo para el caso de no hacerlo, esto es tenerle por contestada la demandada en sentido negativo, quedando a su disposición en la secretaría A de este juzgado las copias simples de traslado de la demanda.- Notifíquese.- Lo proveyó y firma el C. Juez Cuadragésimo Sexto de lo Civil de Proceso Escrito en la Ciudad de

México, Licenciado RIVELINO LEOBARDO VENEGAS FLORES ante la C. Secretaria de Acuerdos, Licenciada LEYDI LAURA OSTRIA CRUZ que autoriza y da fe, Doy fe..." "...CIUDAD DE MÉXICO A VEINTICINCO DE ENERO DEL DOS MIL VEINTITRÉS. Se tiene por presentado a VANESSA DE LA GARZA SILVEYRA, y señalando domicilio en correo electrónico para oír y recibir notificaciones el que precisa; En cuanto a los profesionistas que indicó en su escrito inicial de demanda una vez que los mismos acrediten que su cédula profesional se encuentra debidamente registrada ante la Primer Secretaría de Acuerdos del Pleno y de la Presidencia de este H. Tribunal, se le tendrá por autorizada como mandataria judicial en términos del párrafo cuarto párrafo del artículo 112 del Código de Procedimientos Civiles, en tanto, únicamente se le tiene por autorizada para efectos de oír y recibir notificaciones, documentos y valores, así como a las demás personas que refirió en su escrito inicial de demanda. Demandando en la Vía ORDINARIA CIVIL de: DDC PEDREGAL, S.A. PROMOTORA DE INVERSIÓN DE CAPITAL VARIABLE FIDEICOMISO IRREVOCABLE DE GARANTÍA CON DERECHO DE REVERSIÓN NUMERO 2679 DE BANCO INVEX SOCIEDAD ANÓNIMA INSTITUCIÓN DE BANCA MÚLTIPLE INVEX GRUPO FINANCIERO COMO FIDUCIARIO DE DICHO FIDEICOMISO. Las prestaciones que refiere, por las razones de hecho y de derecho que expone. Con fundamento en los artículos 1, 44, 144, 255, 256, 258 y demás relativos del Código de Procedimientos Civiles, se da trámite a la demanda en la vía y forma propuesta; en consecuencia, se ordena elaborar las cédulas de notificación respectivas y con las copias simples exhibidas debidamente rubricadas, selladas y foliadas, túrnese al Fedatario Adscrito a este Juzgado para que este se constituya en el domicilio de la demandada y la emplace a juicio, lo anterior a fin de que dentro del plazo de QUINCE DÍAS HÁBILES, produzcan su contestación, con el apercibimiento que de no hacerlo en el plazo legal concedido, se les tendrá por presuntamente confesos de los hechos de la demanda que dejen de contestar, previniendo a dicha demandada para que señale domicilio para oír y recibir notificaciones dentro de esta competencia, apercibida que en caso de no hacerlo, estas y las subsecuentes notificaciones aún las de carácter personal, le surtirán sus efectos por medio de Boletín Judicial, lo anterior de conformidad con lo dispuesto en los artículos 133, 271 y 637 del Código de Procedimientos Civiles..." aclaración que se hace al proveído de referencia y que forma parte integral del mismo...".
Ciudad de Mexico, 20 de mayo de 2026
LA SECRETARIA DE ACUERDOS
LIC. LEYDI LAURA OSTRIA CRUZ
3-8-13 F-76683 $1,964.70

JUZGADO QUINCUAGÉSIMO SEGUNDO DE LO CIVIL
SECRETARÍA "A"
EXP. No. 539/2024
EDICTO No. 33

En cumplimiento a lo ordenado en auto de veintidós de junio del año en curso, dictado en los autos del juicio CONTROVERSIA DE ARRENDAMIENTO INMOBILIARIO, promovido por NUÑO RAÑO APOLONIO, en contra de CONSTRUCTORA INMOBILIARIA AMARELO SOCIEDAD ANÓNIMA DE CAPITAL VARIABLE, se ordenó NOTIFICAR POR EDICTOS, los cuales deberán publicarse por DOS VECES de TRES EN TRES DÍAS; EN EL BOLETÍN JUDICIAL, el AUTO arriba citado que a la letra dice: "Se hace constar y certifica, que todas las actuaciones judiciales del presente expediente principal, incluyendo las firmas autógrafas, han sido digitalizadas y cotejadas; por lo que obran fielmente en su expediente digital, gozando ambas versiones de los mismos efectos legales". Con fundamento en lo dispuesto en el artículo 115 del Código de Procedimientos Civiles, se hace del de las partes, litigantes y público en general, que mediante Acuerdo 04-01-/25, emitido el día dieciocho de septiembre del dos mil veinticinco, el Pleno del Órgano de Administración Judicial del Poder Judicial de la Ciudad de México, determino procedente la adscripción de la Licenciada VERÓNICA GUZMÁN GUTIÉRREZ, para fungir como Juez Quincuagésimo Segundo de lo Civil de Proceso Escrito del Tribunal Superior de Justicia, a partir del día diecinueve de septiembre del año dos mil veinticinco. EL SECRETARIO DE ACUERDOS CERTIFICA: Se hace constar que, atendiendo a la carga de trabajo de este Juzgado, con esta fecha se da cuenta a la C. Juez, con un escrito presentado ante la Oficialía de Partes de este Juzgado, el día veintidós de junio del dos mil veintiséis. CONSTE. Ciudad de México, a veintidós de junio del año dos mil veintiséis. Ciudad de México, a veintidós de junio del año dos mil veintiséis. Hágase del conocimiento de las partes, la certificación que antecede, para los efectos legales a que haya lugar. Agréguese al expediente número 539/2024, el escrito de RAFAEL ZALCE GONZÁLEZ, mandatario judicial de la parte actora; por corresponder a constancias de autos; como lo solicita se señalan las DOCE HORAS DEL DÍA NUEVE DE JULIO DEL AÑO DOS MIL VEINTISÉIS; para que tenga verificativo la AUDIENCIA DE DESAHOGO DE PRUEBAS Y ALEGATOS, en el presente juicio, por así permitirlo la carga de trabajo y la agenda de audiencias que para tal efecto se lleva en el Juzgado; y toda vez que al haberse emplazado mediante edictos a la parte demandada CONSTRUCTORA INMOBILIARIA AMARELO, S.A. DE C.V., en consecuencia, se ordena NOTIFICAR POR EDICTOS a dicha demandada, el presente proveído; en cumplimiento a lo ordenado en proveído de fecha siete de mayo del año en curso (foja 273); los cuales deberán publicarse por DOS VECES DE TRES EN TRES DÍAS EN EL BOLETÍN JUDICIAL; con fundamento en lo dispuesto por el artículo 639 del Código de Procedimientos Civiles; subsistiendo los términos y apercibimientos ordenados en proveído antes referido. A fin de dar cumplimiento a lo ordenado en el presente proveído; elabórese por el personal encargado del turno la C. SUSANA GABRIELA FLORES BELLO, el oficio y edictos correspondientes; debiendo el C. Encargado del Archivo el C. FRANCISCO JESÚS SÁNCHEZ RESENOS, turnar en tiempo el expediente para su elaboración, siguiendo las instrucciones que se le han dado. Hecho que sea, póngase a disposición de la parte interesada para su diligenciación. Toda vez que la elaboración del turno, redunda en un desgaste de recursos materiales y humanos para este Tribunal; deberá ser revisado por la parte promovente, para evitar su elaboración de nueva cuenta. Turno que, en términos del "ACUERDO GENERAL 54-21/2017, emitido por el Pleno del Consejo de la Judicatura de la Ciudad de México, en sesión ordinaria celebrada el día doce de mayo del año dos mil diecisiete, EN EL QUE SE ESTABLECEN LOS LINEAMIENTOS DEL PROGRAMA PILOTO PARA LA DELEGACIÓN DE DIVERSAS FUNCIONES JURÍDICO ADMINISTRATIVAS A LOS SECRETARIOS CONCILIADORES ADSCRITOS A LOS JUZGADOS DE LA CIUDAD DE MÉXICO EN MATERIA CIVIL..... CAPÍTULO II.- DE LAS ATRIBUCIONES DE LOS SECRETARIOS.- CONCILIADORES. inciso 1) Organización y control de la elaboración del turno...." de igual forma deben ser revisados por la C. SECRETARIA CONCILIADORA LIC. ROSALINDA BRITO BLANCAS. Notifíquese. Lo proveyó y firma la C. Juez Quincuagésimo Segundo de lo Civil del Tribunal Superior de Justicia de la Ciudad de México, Licenciada VERÓNICA GUZMÁN GUTIÉRREZ, ante el C. Secretario de Acuerdos "A", Licenciado Oscar Alonso Tolamatl, con quien actúa, autoriza y da fe Doy Fe.
Ciudad de México, 23 de junio del 2026
EL SECRETARIO DE ACUERDOS "A"
LIC. OSCAR ALONSO TOLAMATL
3-8 F-8885642 $1,273.80

JUZGADO SEXAGÉSIMO PRIMERO DE LO CIVIL
SECRETARÍA "A"
EXP. No. 437/2025
EDICTO No. 32

EDICTO PARA EMPLAZAR A INMUEBLES PORTALES, SOCIEDAD ANÓNIMA por conducto de su representante legal.
En los autos de juicio ORDINARIO CIVIL promovido SUSANA GABRIELA JUAREZ CEDILLO en contra de INMUEBLES PORTALES SA. C DIRECTOR DEL REGISTRO PÚBLICO DE LA PROPIEDAD Y DE COMERCIO DE LA CIUDAD DE MÉXICO expediente 437/2025. El C. JUEZ SEXAGÉSIMO PRIMERO DE LO CIVIL, DE PRIMERA INSTANCIA DE LA CIUDAD DE MÉXICO; Dictó un auto, que en su parte conducente dice: CIUDAD DE MÉXICO A DIEZ DE JUNIO DEL DOS MIL VEINTISÉIS. Dada nueva cuenta con los autos del expediente número 437/2025 [...] se precisa el auto admisorio de fecha veintiséis de septiembre del dos mil veinticinco, toda vez que por un error mecanográfico se asentó en su parte conducente lo siguiente: "...NOTIFÍQUESE. - Lo proveyó y firma el C. JUEZ SEXAGÉSIMO PRIMERO DE LO CIVIL, DE PROCESO ESCRITO DEL PODER JUDICIAL DE LA CIUDAD DE MÉXICO, LICENCIADO RODRIGO CORTÉS DOMÍNGUEZ

SOLO CONSULTA
SOLO CONSULTA
SOLO CONSULTA

TOLEDANO, ante la C. secretaria de Acuerdos "A" MAESTRA ROCIO HERNÁNDEZ PATIÑO que autoriza y da fe.- DOY FE..."; debiendo decir: "... NOTIFÍQUESE. - Lo proveyó y firma el C. JUEZ SEXAGÉSIMO PRIMERO DE LO CIVIL, DE PROCESO ESCRITO DEL PODER JUDICIAL DE LA CIUDAD DE MÉXICO, LICENCIADO RODRIGO CORTÉS DOMÍNGUEZ TOLEDANO, ante la C. secretaria de Acuerdos "A" LICENCIADA ROCIO ANGELINA CALVO que autoriza y da fe.- DOY FE...", salvo dicha precisión subsiste en sus términos el auto de referencia, en consecuencia, dese cumplimiento al mismo.-. NOTIFÍQUESE. CIUDAD DE MÉXICO A VEINTE DE MAYO DEL AÑO DOS MIL VEINTISÉIS. Agréguese a sus autos del expediente 437/2025, el escrito de la parte actora y copia de traslado que se acompaña. ...[...] se ordena emplazar por EDICTOS a la codemandada INMUEBLES PORTALES, S.A. POR CONDUCTO DE SU REPRESENTANTE LEGAL, en los términos del proveído de VEINTISÉIS DE SEPTIEMBRE DE DOS MIL VEINTICINCO, los que deberán de publicarse por TRES VECES, DE TRES EN TRES DÍAS, en el BOLETÍN JUDICIAL y en el periódico DIARIO IMAGEN debiendo mediar entre cada publicación dos días hábiles, haciéndose saber a dicha codemandada que se le concede un término de TREINTA DÍAS para dar contestación a la demanda los que se computarán a partir del día siguiente de la última publicación y para tal efecto quedan a su disposición en la Secretaría de este Juzgado las copias de traslado correspondiente, con el apercibimiento que de no hacerlo se tendrá por contestada la demanda en sentido negativo, con fundamento en el artículo 271 último párrafo del Código de Procedimientos Civiles y señale domicilio para oír y recibir notificaciones dentro de la jurisdicción de este juzgado apercibido que de no hacerlo las subsecuentes notificaciones aún las de carácter personal le surtirán efectos por boletín Judicial.-NOTIFÍQUESE. - Lo proveyó y firman electrónicamente el C. SECRETARIO DE ACUERDOS EN FUNCIONES DE JUEZ del Juzgado Sexagésimo Primero de lo Civil, de Proceso Escrito de la Ciudad de México, Licenciado JONATHAN ÁNGEL MORELOS MALDONADO, ante la C. Secretaria de Acuerdos "A", Licenciada Rocío Angelina Calvo Ochoa, quien autoriza y da fe.- Doy fe.-1 CIUDAD DE MÉXICO A VEINTISÉIS DE SEPTIEMBRE DE DOS MIL VEINTICINCO. Agréguese a su expediente número 437/2025, el escrito de cuenta y copias simples que se acompaña. [...] procediendo a proveer su escrito inicial como sigue: Se tiene por presentado a JUAREZ CEDILLO SUSANA GABRIELA por su propio derecho, por señalado domicilio para oír y recibir notificaciones;[...] demandando en la Vía ORDINARIA CIVIL de: INMUEBLES PORTALES, SOCIEDAD ANÓNIMA Y C. DIRECTOR DEL REGISTRO PUBLICO DE LA PROPIEDAD Y DE COMERCIO DE LA CIUDAD DE MEXICO las prestaciones que indica, y con fundamento en lo dispuesto por los artículos 255, 256, 266 y demás relativos y aplicables del Código de Procedimientos Civiles, [...] En términos de las Circulares números 6/12 y actualmente 50/2018 en cumplimiento a los acuerdos 10-03/2012 y 12-28/2018, emitidos por el Consejo de la Judicatura de la Ciudad de México, en sesión plenaria ordinaria celebrada el día diecisiete de enero del dos mil doce y veintiocho de junio dos mil dieciocho respectivamente, en relación con la propuesta de actualizar las circulares, respecto de la adecuación de las leyendas informativas sobre los servicios que presta el Centro de Justicia Alternativa del Tribunal Superior de Justicia de la Ciudad de México; con toda atención hago de su conocimiento que se determinó aprobar adecuaciones a las leyendas informativas en los siguientes términos: Para los Juzgados Civiles, familiares y de paz civil; "Se hace del conocimiento de las partes que el Tribunal Superior de Justicia de la Ciudad de México, motivado por el interés de que las personas que tienen algún litigio cuenten con otra opción para solucionar su conflicto, proporciona los servicios de mediación a través de su Centro de Justicia Alternativa, donde se les atenderá de en forma gratuita, la mediación no es asesoría jurídica. El Centro se encuentra ubicado en Av. Niños Héroes 133, Colonia Doctores delegación Cuauhtémoc, Ciudad de México Código Postal 06500, con el teléfono 5134-11-00 exts. 1460 y 2362. Servicio de Mediación Mercantil: 5207-2584 y 5208-33-49 mediación.civil.mercantil@tsjdf.gob.mx.- NOTIFÍQUESE.- Lo proveyó y firma el C. JUEZ SEXAGÉSIMO PRIMERO DE LO CIVIL, DE PROCESO ESCRITO DEL PODER JUDICIAL DE LA CIUDAD DE MÉXICO, LICENCIADO RODRIGO CORTÉS DOMÍNGUEZ TOLEDANO, ante la C. Secretaria de Acuerdos "A" MAESTRA ROCIO HERNÁNDEZ PATIÑO que autoriza y da fe.- DOY FE.

Ciudad de México, 12 de junio de 2026
LA SECRETARIA DE ACUERDOS "A
LIC. ROCÍO ANGELINA CALVO OCHOA
25-30-3 F-7611627 $2,350.80

JUZGADO SEXAGÉSIMO SEGUNDO DE LO CIVIL
SECRETARÍA "B"
EXP. No. 578/2023
EDICTO No. 32

EN LOS AUTOS DEL JUICIO ORDINARIO CIVIL, PROMOVIDO JIN KIM EN CONTRA DE SERVICIOS INTEGRADOS AHMSA INGENIERÍA Y ASOCIADOS S.A. DE C.V. Y ROSA MARÍA MUÑOZ TERRAZAS, EXPEDIENTE: 578/2023, LA C. JUEZ DICTÓ UN AUTO QUE A LA LETRA DICE: AUDIENCIA En la Ciudad de México, siendo las diez horas del día quince de junio de dos mil veintiséis, día y hora señalado en auto de fecha diecinueve de mayo del presente año, para que tenga verificativo la audiencia de desahogo de pruebas en el juicio de ORDINARIO CIVIL, promovido por JIN KIM, en contra de SERVICIOS INTEGRADOS AHMSA INGENIERÍA Y ASOCIADOS, S.A. DE C.V. Y MUÑOZ TERRAZAS ROSA MARÍA, (...) al no encontrarse preparada la presente audiencia no es posible llevar a cabo la celebración de la misma, en consecuencia, se señalan las DIEZ HORAS DEL DÍA CATORCE DE JULIO DE DOS MIL VEINTISÉIS, para que tenga verificativo la audiencia de desahogo de pruebas y alegatos debiéndose notificar el día y hora antes señalados a la parte demandada por medio de EDICTOS que deberán publicarse por dos veces de tres en tres días en el Boletín Judicial, tal y como lo establece el artículo 639 del Código de Procedimientos Civiles (...). Ciudad de México, a veintidós de abril de dos mil veintiséis. Agréguese a sus autos el escrito del mandatario procesal de la parte actora; como lo solicita, vista la certificación que antecede, con fundamento en el artículo 133 del Código de Procedimientos Civiles, se tiene por acusada la rebeldía en que incurrieron los demandados al no haber ofrecido pruebas dentro del término conferido y por precluido su derecho para hacerlo con posterioridad; en consecuencia, se provee respecto de las pruebas ofrecidas, en los siguientes términos: De la parte actora única oferente, se admite: La documental privada consistente en el contrato de compraventa de fecha dieciséis de febrero del dos mil diez y dieciséis comprobantes de pago. La prueba confesional a cargo de la parte demandada MUÑOZ TERRAZAS ROSA MARÍA, por lo que notifíquese personalmente para que comparezca al local de este Juzgado a absolver posiciones en la fecha en que tendrá verificativo la audiencia de desahogo de pruebas, de conformidad con lo establecido en el artículo 310 del Código de Procedimientos Civiles, con el apercibimiento, que en caso de no comparecer sin justa causa se le declarará confesa de las posiciones que previamente sean calificadas de legales. Y se previene al oferente de la prueba para que a más tardar antes de que tenga verificativo la audiencia de desahogo de pruebas exhiba el pliego de posiciones que deberá de absolver su contraria, apercibido que de no hacerlo se le declarará desierta dicha probanza por falta de interés jurídico del oferente. Se admite la prueba confesional a cargo de la demandada SERVICIOS INTEGRADOS AHMSA INGENIERÍA Y ASOCIADOS, S.A. DE C.V., por lo que notifíquese personalmente para que comparezca al local de este Juzgado a absolver posiciones por conducto de apoderado legal con facultades para absolver posiciones en la fecha en que tendrá verificativo la audiencia de desahogo de pruebas, de conformidad con lo establecido en el artículo 310 del Código de Procedimientos Civiles, con el apercibimiento, que en caso de no comparecer sin justa causa se le declarará confeso de las posiciones que previamente sean calificadas de legales. Y se previene al oferente de la prueba para que a más tardar antes de que tenga verificativo la audiencia de desahogo de pruebas exhiba el pliego de posiciones que deberá de absolver su contraria, apercibido que de no hacerlo se le declarará desierta dicha probanza por falta de interés jurídico del oferente. En consecuencia, en atención a que mediante proveído de diez de febrero de dos mil veintiséis, se ordenó que a la parte demandada le surtieran efectos las notificaciones personales por Boletín Judicial; por tanto, la notificación personal ordenada en el presente proveído, les surte efectos en el mismo sentido. La Instrumental de actuaciones y presuncional legal y humana.

SOLO CONSULTA
SOLO CONSULTA
SOLO CONSULTA

Por corresponder al estado procesal de los presentes autos, con fundamento en el artículo 290 del Código de Procedimientos Civiles, se señalan las DIEZ HORAS DEL DÍA DIECINUEVE DE MAYO DE DOS MIL VEINTISÉIS, para que tenga verificativo la audiencia de desahogo de pruebas, debiéndose notificar el día y hora antes señalados a la parte demandada por medio de EDICTOS que deberán publicarse por dos veces de tres en tres días en el Boletín Judicial, tal y como lo establece el artículo 639 del Código de Procedimientos Civiles. Para lo cual proceda la C. Encargada del Archivo Judicial a turnar el presente expediente a la Ciudadana (o) encargado de elaborar el turno, para que bajo la más estricta responsabilidad de ambos servidores públicos se dé cumplimiento a lo antes ordenado. NOTIFÍQUESE. Lo proveyó y firma la C. Juez Sexagésimo Segundo de lo Civil de la Ciudad de México, Licenciada Vianey Alheli Rodríguez Sánchez, quien actúa asistida de la Secretaria de Acuerdos "B", Licenciada Jessica Rodríguez Luna, que autoriza y da fe. Doy Fe.
LA SECRETARIA DE ACUERDOS "B"
LIC. JESSICA RODRÍGUEZ LUNA
29-3 F-4699073 $1,468.20

JUZGADO SEXAGÉSIMO CUARTO DE LO CIVIL
SECRETARÍA "A"
EXP. No. 1239/2023
EDICTO No. 36

EDICTO PARA EMPLAZAR A: DE LUNA AMARILLAS FRANCISCO JAVIER
En los autos del juicio ESPECIAL HIPOTECARIO promovido por SCOTIABANK INVERLAT S.A. INSTITUCIÓN DE BANCA MÚLTIPLE, GRUPO FINANCIERO SCOTIABANK INVERLAT en contra de DE LUNA AMARILLAS FRANCISCO JAVIER expediente número 1239/2023, el C. Juez Sexagésimo Cuarto de lo Civil de la Ciudad de México dicto unos autos que a la letra dice. Ciudad de México, a veinte de enero de dos mil veintiséis. Agréguese a sus autos el escrito de AMILCAR QUEVEDO CANTORAL, apoderado de la parte actora, visto su contenido, se tienen por hechas las manifestaciones de su escrito de cuenta, y visto que no ha sido posible localizar domicilio alguno del demandado FRANCISCO JAVIER DE LUNA AMARILLAS, por ende se ordena emplazarlo por edictos con fundamento en el articulo 122, del Código de Procedimientos Civiles; haciéndole saber que deberá comparecer ante este Juzgado, dentro del término de SESENTA DÍAS para recoger las copias de traslado a su disposición en la Secretaría "B" de este órgano jurisdiccional, así como para dar contestación a la demanda instaurada en su contra. Publíquense los edictos por tres veces de tres en tres días hábiles en el periódico "EL HERALDO DE MÉXICO" y en el Boletín Judicial, debiendo mediar entre cada publicación dos días hábiles..."- Notifíquese. Lo proveyó y firma electrónicamente el Juez Sexagésimo Cuarto de lo Civil en la Ciudad de México, LICENCIADO JUAN CARLOS GONZÁLEZ GONZÁLEZ, ante el C. Secretario de Acuerdos Maestro JORGE ROBERTO MAYAGOITTIA MIGUEL, con quien actúa.- DOY FE.- Ciudad de México, a quince de diciembre de dos mil veintitrés. Con el escrito de cuenta...." tiene por presentada a SCOTIABANK INVERLAT, S.A. INSTITUCIÓN DE BANCA MÚLTIPLE GRUPO FINANCIERO SCOTIABANK INVERLAT, a través de sus apoderados legales AMILCAR QUEVEDO CANTORAL Y XOCHITL MARIANA QUEVEDO ROJAS,..." demandando de DE LUNA AMARILLAS FRANCISCO JAVIER en la VIA ESPECIAL HIPOTECARIA, las prestaciones que señala en el escrito inicial de demanda, la cual se admite a trámite en la vía y forma propuesta con fundamento en el artículo 255, 256, 468, 470 y relativos del Código de Procedimientos Civiles,..." Notifíquese.- Lo proveyó y firma la C. Juez Interina Sexagésimo Cuarto de lo Civil, Licenciada ROSA MARÍA DEL CONSUELO MOJICA RIVERA, asistida de la Secretaria de Acuerdos "A" Licenciada LUCIA MARTHA ALEMAN HERNÁNDEZ, quién da fe.- CIUDAD DE MÉXICO, A TRES DE DICIEMBRE DE DOS MIL VEINTICUATRO. Agréguese a sus autos..." visto su contenido por vertidas Sus manifestaciones del promovente, y toda vez que de la instrumental de actuaciones se desprende que la parte demandada no ha sido emplazada se le tiene ampliando su escrito inicial de demanda con los hechos y prestaciones supervenientes que indica; debiendo corrérsele traslado de dicho escrito a la parte demanda al momento de su emplazamiento lo anterior para los efectos legales a los que haya lugar. NOTIFÍQUESE. - Lo proveyó y firma electrónicamente el C. Juez Interino del Juzgado Sexagésimo Cuarto de lo Civil en la Ciudad de México, Licenciado JUAN CARLOS LÓPEZ GONZÁLEZ, con fundamento en lo dispuesto por el artículo 111 de la Ley Orgánica del Poder Judicial de la Ciudad de México ante el C. Secretario de Acuerdos. Mtro. en Derecho. JORGE ROBERTO MAYAGOITTIA MIGUEL., con quien actúa.- DOY FE.
EL SECRETARIO DE ACUERDOS "A"
LIC. JORGE ROBERTO MAYAGOITTIA MIGUEL
25-30-3 F-7467407 $1,392.30

JUZGADO SEXAGÉSIMO CUARTO DE LO CIVIL
SECRETARÍA "B"
EXP. No. 158/2021
EDICTO No. 38

En el Juicio VÍA ORDINARIO CIVIL, promovido por VILLALOBOS MANCILLA FRANCISCO JAVIER, demandando a SUCESIÓN DE ALBERTO CRUZ PICHARDO A TRAVÉS DE SU ALBACEA SARA LARA CÁRDENAS, con número de expediente 158/2021, el C. Juez Sexagésimo Cuarto Civil de la Ciudad de México, dictó un auto de fecha doce de junio del dos mil veintiséis, se aclara el provisto de fecha diecinueve de mayo del dos mil veintiséis, respecto de la cantidad anotada con número $12'240,000.00 (DOCE MILLONES DOSCIENTOS CUARENTA MIL PESOS 00/100 M.N.) y que el requerimiento ordenado en el mismo, debe dirigirse a la Sucesión de ALBERTO CRUZ PICHARDO, a través de su Albacea SARA LARA CÁRDENAS, aclaración que se hace, para los efectos legales a que haya lugar, otro auto de fecha diecinueve de mayo del dos mil veintiséis, se procede a requerir por edictos a ALBERTO CRUZ PICHARDO, edictos que deberán ser publicados por TRES DÍAS CONSECUTIVOS en el Boletín Judicial y fijando UNA CÉDULA en los Estrados de este Juzgado, para que, dentro del término de CINCO DÍAS contados a partir de la publicación del último edicto, haga pago a la parte actora FRANCISCO JAVIER VILLALOBOS MANCILLA, de la cantidad de $12'000,240.00 (DOCE MILLONES DOSCIENTOS CUARENTA MIL PESOS 00/100 M.N.) o en su caso señale bienes para embargo suficientes para garantizar lo reclamado, con el apercibimiento que, de ser omiso, pasará el derecho al actor para que mediante promoción los señale, lo anterior, con fundamento en el segundo párrafo del numeral 535 del Código de Procedimientos Civiles, que ordena: "Si no se supiere el paradero del deudor, ni tuviere casa en el lugar, se hará el requerimiento por tres días consecutivos en el Boletín Judicial y fijando la cédula en los lugares públicos de costumbre, y surtirá sus efectos dentro de tres días, salvo el derecho del actor para pedir providencia precautoria.- Notifíquese.
Ciudad de México, 24 de junio de 2026
EL SECRETARIO DE ACUERDOS
LIC. ROBERTO ALFREDO CHAVEZ SÁNCHEZ
3-8-13 F-3585376 $809.10

JUZGADO SEGUNDO DE LO FAMILIAR
EXP. No. 8/2025
EDICTO No. 6

A QUIEN SE CREA CON DERECHO A HEREDAR A LÓPEZ SALAZAR AURELIO
Dentro de los autos del JUICIO INTESTAMENTARIO A BIENES DE LÓPEZ SALAZAR AURELIO, expediente 8/2025, radicado en este órgano jurisdiccional, la C. Juez dictó un auto de fecha trece de marzo de dos mil veintiséis que en su parte conducente dice: "...con fundamento en el artículo 807 del Código de Procedimientos Civiles, se ordena notificar la muerte sin testar de AURELIO LÓPEZ SALAZAR por edictos en el Boletín Judicial, Tesorería del Gobierno de la Ciudad de México y en el periódico EL UNIVERSAL, para que las personas que se crean con derecho a heredar comparezcan al local de este Juzgado en el término de CUARENTA DÍAS a deducir sus posibles derechos hereditarios, debiendo publicar dichos edictos dos veces de diez en diez días...".
LA SECRETARIA DE ACUERDOS
LIC. REBECA YAZMIN RODRÍGUEZ PUJOL
DOY FE.
3-5 F-2897093 $224.00

SOLO CONSULTA
SOLO CONSULTA
SOLO CONSULTA

JUZGADO DÉCIMO DE LO FAMILIAR
SECRETARÍA "B"
EXP. No. 1244/2010
EDICTO No. 7

En los autos del DIVORCIO INCAUSADO promovido por LOZANO CONSTANTINO MARISSA en contra de BALLINA RUVALCABA ESAU ENRIQUE, mediante proveído de fecha diez de abril de dos mil veintiséis, en relación al de fecha seis de marzo de dos mil veintitrés, la C. Juez ordenó publicar edictos tres veces de tres en tres días, a fin de EMPLAZAR al C. ESAU ENRIQUE BALLINA RUVALCABA el proveído de fecha dos de agosto de dos mil diez, para que, en el término de QUINCE DÍAS contados a partir del día siguiente de la último publicación de este edicto, manifieste lo que a su derecho convenga.
Ciudad de México, 13 de abril de 2026
EL SECRETARIO DE ACUERDOS "B" DEL JUZGADO DÉCIMO FAMILIAR DE LA CIUDAD DE MÉXICO
LIC. JOSÉ LUIS OSERÍN GARCÍA
30-3-8 F-4487539 $336.00

JUZGADO VIGÉSIMO QUINTO DE LO FAMILIAR
SECRETARÍA "A"
EXP. No. 3283/2024
EDICTO No. 4

SE LLAMA A JUICIO A LAS PERSONAS QUE SE CONSIDEREN CON IGUAL O MEJOR DERECHO A HEREDAR
En los autos del juicio INTESTAMENTARIO, a bienes de AGUILAR ANZALDO JOSÉ GABRIEL, el C. Juez en Funciones del Vigésimo Quinto de lo Familiar de la Ciudad de México con fundamento en el artículo 807 del Código de Procedimientos Civiles, ordeno mediante auto de fecha veintidós de abril del dos mil veintiséis, la publicación del presente donde se anuncia la muerte sin testar del de cujus, llamando a juicio a las personas que se consideren con igual o mejor derecho a reclamar la herencia, manifestando nombre, grado y parentesco dentro del término de TREINTA DÍAS, contados a partir de la publicación del último edicto. Siendo los denunciantes de la presente sucesión los CC. MARIO ERNESTO y ANGELINA ambos de apellidos AGUILAR CABRERA en su carácter de hijos del de cujus.
Ciudad de Mexico, 4 de junio del 2026
EL SECRETARIO DE ACUERDOS "A" DEL JUZGADO VIGÉSIMO QUINTO DE LO FAMILIAR DE CIUDAD DE MÉXICO
LIC. SALVADOR DURÁN COMPARAN
25-30-3 F-9333132 $423.00

JUZGADO TRIGÉSIMO DE LO FAMILIAR
SECRETARÍA "A"
EXP. No. 887/2020
EDICTO No. 19

CIUDAD DE MÉXICO A DOCE DE NOVIEMBRE DEL AÑO DOS MIL VEINTE.- Agréguese a sus autos el escrito de cuenta suscrito por MARISOL HERNÁNDEZ PÉREZ, anexos y copias de traslado que se acompañan. Se tienen por hechas sus manifestaciones y en atención a las mismas se le tiene desahogando la prevención decretada en proveído de fecha veinte de octubre del corriente año, en tal virtud se procede a proveer su escrito inicial en los siguientes términos: Se tiene por presentada a MARISOL HERNÁNDEZ PÉREZ por su propio derecho, denunciando el juicio Sucesorio TESTAMENTARIO a bienes de JOSÉ AGUSTÍN HERNÁNDEZ MAGAÑA Y/O AGUSTÍN HERNÁNDEZ, y con fundamento en lo dispuesto por los artículos 790, 791, 792 y demás relativos y aplicables del Código de Procedimientos Civiles, se tiene por radicado ante este juzgado. Gírense oficios a los CC. Directores del Archivo Judicial y Archivo General de Notarias debiendo este último también realizar la búsqueda en el Registro Nacional de Avisos de Testamento (RENAT), para que se sirvan informar a este Juzgado si en las dependencias a su cargo existe alguna disposición testamentaria otorgada por el autor de la sucesión.... ... ... Atendiendo a lo manifestado y solicitado en el punto cuarto petitorio, en el domicilio que proporciona la denunciante corriéndoles traslado a cada uno con un juego de copias simples debidamente requisitadas del escrito inicial y documentos exhibidos como de desahogo de prevención, mediante NOTIFICACIÓN PERSONAL, hágase del conocimiento de JOSÉ GUADALUPE HERNÁNDEZ HERNÁNDEZ, YOLANDA HERNÁNDEZ BAUTISTA, MARÍA HERNÁNDEZ BAUTISTA y REYNA HERNÁNDEZ BAUTISTA la denuncia y radicación del presente juicio sucesorio ante este Juzgado para que dentro del término de TRES DÍAS se apersonen a deducir sus derechos hereditarios y manifieste lo que a su derecho o interés convenga.... en cuanto a los oficios que piden para la expedición de las copias certificadas de los títulos de propiedad de los bienes que precisan, no ha lugar por el momento a obsequiarlo de conformidad por no corresponder a esta etapa o sección, haciéndoles notar que por corresponder a archivo públicos su trámite y/o solicitud la pueden realizar los propios interesados en este juicio y solo ante la negativa de su expedición ser solicitados por este H. Juzgado. CIUDAD DE MÉXICO, A DIECINUEVE DE ENERO DEL DOS MIL VEINTISÉIS Agréguese a sus autos el escrito de cuenta del Licenciado EMILIANO MÉNDEZ JIMÉNEZ mandatario judicial de MARISOL HERNÁNDEZ PÉREZ, por hechas sus manifestaciones. Vistas sus manifestaciones, con fundamento en el artículo 122 fracción II del Código de Procedimientos Civiles se manda notificar al C. GUADALUPE HERNÁNDEZ HERNÁNDEZ por edictos, los que deberán publicarse TRES VECES DE TRES EN TRES DÍAS EN EL DIARIO IMAGEN Y EN EL BOLETÍN JUDICIAL a fin de hacerle saber la radicación del presente juicio y que se encuentran a disposición en la Secretaría "A" de este juzgado por el término de VEINTE DÍAS las copias simples de traslado del escrito de denuncia de la sucesión a bienes de HERNÁNDEZ MAGAÑA JOSÉ AGUSTÍN. NOTIFÍQUESE. Así lo proveyó y firma la Jueza Trigésimo de lo Familiar de la Ciudad de México, Maestra SILVIA ROJAS OCAÑA, asistida por el Secretario de Acuerdos "A", Doctor JUAN ESTRADA NEGRETE quien autoriza y da fe.
Ciudad de México, 11 de febrero del 2026
EL SECRETARIO CONCILIADOR DEL JUZGADO TRIGÉSIMO FAMILIAR POR ACUERDO 38-41/12 DEL CONSEJO DE LA JUDICATURA DE LA CIUDAD DE MÉXICO
LIC. LUIS LEOPOLDO ALÁN ROJAS RODRÍGUEZ
30-3-8 F-6656721 $1,438.20

JUZGADO TRIGÉSIMO PRIMERO DE LO FAMILIAR
SECRETARÍA "A"
EXP. No. 1/2025
EDICTO No. 11

En los autos del JUICIO SUCESORIO INTESTAMENTARIO a bienes de ENCISO JUÁREZ RICARDO ARTURO, expediente número 1/2025; el C. Juez Trigésimo Primero de lo Familiar, ordenó mediante acuerdo de fecha once de noviembre del año dos mil veinticinco, anunciar la muerte sin testar de ENCISO JUÁREZ RICARDO ARTURO, señalando como denunciantes a los C.C. JAIME ALFONSO GÓMEZ JUÁREZ y MARÍA DOLORES DEL CARMEN GÓMEZ JUÁREZ, en su calidad de hermanos del finado, llamando a los que se crean con igual o mejor derecho para heredar, lo anterior para que comparezcan al Juzgado a reclamarla dentro del término de CUARENTA DÍAS.
Ciudad de México, 13 de noviembre de 2025
LA SECRETARIA DE ACUERDOS "A" DEL JUZGADO DE LO FAMILIAR TRIGÉSIMO PRIMERO FAMILIAR DE LA CIUDAD DE MÉXICO
LIC. CRISTINA CÓRDOVA GARCÍA
18-3 F-5892630 $224.00

JUZGADO TRIGÉSIMO SEGUNDO DE LO FAMILIAR
SECRETARÍA "A"
EXP. No. 295/2004
EDICTO No. 12

SE CONVOCA
En los autos del INCIDENTE DE CANCELACIÓN DE PENSIÓN ALIMENTICIA, relativo al juicio CONTROVERSIA DEL ORDEN FAMILIAR, ALIMENTOS, promovido por CLAUDIA LILIANA CALIXTO ESPINOSA en contra de SERGIO CHRISTIAN TREJO MEJÍA, expediente 295/2004, el C. Juez Trigésimo Segundo de lo Familiar de la Ciudad de México, mediante proveído de fecha veintisiete de mayo del año dos mil veintiséis, ordenó la publicación de edictos a fin de emplazar a la C. SOFÍA TREJO CALIXTO del procedimiento antes citado, haciendo de su conocimiento la parte toral del auto admisorio de fecha veintiuno de noviembre del año dos mil veinticuatro, el cual dice: "...Visto su contenido, se tiene al promovente desahogando la prevención ordenada en auto de fecha cuatro de noviembre del dos mil veinticuatro, y por vertidas las manifestaciones a que se contrae, en tal virtud, se provee en

SOLO CONSULTA

los siguientes términos: Se tiene por presentado al señor SERGIO CHRISTIAN TREJO MEJÍA., por su propio derecho, promoviendo INCIDENTE DE CANCELACIÓN DE PENSIÓN ALIMENTICIA, mismo que se admite a trámite con fundamento en el artículo 88, 94 y 255 del Código de Procedimientos Civiles. Con las copias simples exhibidas, dese vista mediante NOTIFICACIÓN PERSONAL a la demandada incidentista SOFIA TREJO CALIXTO, para que, dentro del término de TRES DÍAS, produzca su contestación a la demanda incidental, bajo el apercibimiento que en caso de no hacerlo así dentro del término concedido, se le tendrá por contestada la misma en sentido negativo, de conformidad con el artículo 271, último párrafo del ordenamiento procesal antes invocado...". Lo anterior con fundamento en el artículo 122 fracción II del Código de Procedimientos Civiles de esta Ciudad; quedando en la Secretaría de este Juzgado a su disposición las copias de traslado durante CUARENTA DÍAS, a fin de que pueda estar en aptitud de imponerse de las mismas.
Ciudad de México, 28 de mayo de 2026
LA SECRETARIA CONCILIADORA DEL JUZGADO TRIGÉSIMO SEGUNDO DE LO FAMILIAR DE LA CIUDAD DE MÉXICO
LIC. GUADALUPE AZUCENA CASTILLO ESTEFES
3-8-13 F-3898445 $803.70

JUZGADO VIGÉSIMO SEXTO DE LO CIVIL DE PROCESO ORAL Y DE TUTELA DE DERECHOS HUMANOS
SECRETARÍA "C"
EXP. No. 3/2025
EDICTO No. 8

EN LOS AUTOS DEL JUICIO ORAL CIVIL PROMOVIDO POR ERICK JOVAN MEZA RODRÍGUEZ y LETICIA ANGUIANO ESPINOSA CONTRA REGÍNA RAMÍREZ GARRIDO, EXPEDIENTE 3/2025, EL JUEZ VIGÉSIMO SEXTO CIVIL DE PROCESO ORAL Y DE TUTELA DE DERECHOS HUMANOS DE LA CIUDAD DE MÉXICO, DICTÓ LO SIGUIENTE, QUE EN LO CONDUCENTE DICE: "(...) CIUDAD DE MÉXICO, A TREINTA DE ENERO DE DOS MIL VEINTICINCO. (...) con fundamento en lo dispuesto en los artículos 969, 970, 971, 977, 978, 980 y demás relativos y aplicables del Código de Procedimientos Civiles para la Ciudad de México, se tiene a ERIK JOVAN MEZA RODRÍGUEZ y LETICIA ANGUIANO ESPINOSA demandando por su propio derecho, en la VÍA ORAL CIVIL de REGÍNA RAMÍREZ GARRIDO, las prestaciones que se indican en el escrito inicial de demanda. (...). Asimismo, se tienen por ofrecidas las pruebas que indica la ocursante, las cuales se reservan para proveer sobre su admisión o no, hasta el momento procesal oportuno: (...). Ahora bien, con las copias simples exhibidas, debidamente selladas y cotejadas, córrase traslado y emplácese a la demandada en términos de lo establecido en el artículo 983 del cuerpo normativo referido en párrafos que anteceden, para que dentro del término de NUEVE DÍAS, produzca contestación a la demanda instaurada en su contra, ante esta Autoridad, con el apercibimiento que de no hacerlo, se presumirán confesados los hechos de la demanda y se tendrá por perdido el derecho que debieron ejercer, en cumplimiento a lo ordenado en el artículo 984 del Código Procesal en cita. De igual forma, prevéngase a los enjuiciados para que señalen domicilio para oír y recibir notificaciones dentro de esta jurisdicción, con el apercibimiento que, en caso de no hacerlo, las subsecuentes notificaciones que le correspondan se practicarán en términos del artículo 112 del Código de Procedimientos Civiles de esta ciudad. (...). Por otro lado, se hace del conocimiento de las partes que deberán asistir a las Audiencias del procedimiento, por sí o a través de sus legítimos representantes o mandatarios judiciales quienes deberán tener facultades expresas para conciliar ante el Juez y suscribir en su caso el convenio correspondiente. (...). NOTIFÍQUESE.- Lo proveyó y firma el Juez Vigésimo Sexto Civil de Proceso Oral y Tutela de Derechos Humanos de la Ciudad de México LIC. MIGUEL ÁNGEL ROBLES VILLEGAS, ante la Secretaria de Acuerdos Licenciada Erika Pérez Maldonado, quien autoriza y da fe. DOY FE. FIRMAS "(...) Ciudad de México, à quince de abril de dos mil veintiséis. (...) con fundamento en lo dispuesto en el artículo 122 Fracción II del Código de Procedimientos Civiles de la Ciudad de México, procédase a emplazar por edictos a la demandada REGINA RAMÍREZ GARRIDO en los términos ordenados en auto de treinta de enero de dos mil veinticinco y el presente proveído, mismos que deberán de publicarse por tres veces de tres en tres días en el BOLETÍN JUDICIAL y en el periódico "DIARIO IMAGEN" para que en el término de TREINTA DÍAS a partir de la última publicación, comparezcan al local de este Juzgado a recibir las copias de traslado correspondientes y en su oportunidad de contestación a la demanda instaurada en su contra en el término de NUEVE DÍAS, como esta ordenado en el proveído de treinta de enero del año próximo pasado; en la inteligencia que de no producir contestación se seguirá el juicio en su rebeldía y se ordenará que las notificaciones subsecuentes, incluso las de carácter personal, surtan efectos a la enjuiciada en cuestión por medio de las listas que se publican en el Boletín Judicial. (...) Notifíquese. Lo proveyó y firma el Juez Vigésimo Sexto Civil de Proceso Oral y de Tutela de Derechos Humanos de la Ciudad de México LICENCIADO EN DERECHO HÉCTOR ULISES PÉREZ SOTO, quien actúa con la Secretaria de Acuerdos "C" Licenciada Erika Pérez Maldonado quien autoriza y da fe. Doy Fe." FIRMAS "(...) Ciudad de México, a once de mayo de dos mil veintiséis. (...) se procede a aclarar el proveído de treinta de enero de dos mil veinticinco, toda vez que por un error mecanográfico se asentó incorrectamente el nombre de la parte actora, siendo lo correcto "ERICK JOVAN MEZA RODRÍGUEZ "(...) Notifíquese. Lo proveyó y firma el Juez Vigésimo Sexto Civil de Proceso Oral y de Tutela de Derechos Humanos de la Ciudad de México Licenciado Héctor Ulises Pérez Soto, ante la Secretaria de Acuerdos "C" Licenciada Erika Pérez Maldonado, quien autoriza y da fe. Doy fe." FIRMAS.
Ciudad de México, 15 de mayo de 2026
LA SECRETARIA DE ACUERDOS
LIC. ERIKA PÉREZ MALDONADO
23-29-3 F-5681945 $2,016.00

JUZGADO VIGÉSIMO SÉPTIMO CIVIL DE PROCESO ORAL Y EXTINCIÓN DE DOMINIO
SECRTARÍA "C"
EXP. No. 217/2021
EDICTO No. 368-G

En cumplimiento a lo ordenado en Sentencia definitiva de fecha trece de enero del dos mil veintiséis y auto de fecha veintisiete de mayo del dos mil veintiséis, dictados en los autos del juicio EXTINCION DE DOMINIO promovido por GOBIERNO DE LA CIUDAD DE MEXICO en contra de ENGRACIA GARCÍA MÉNDEZ o ENGRACIA GARCÍA MÉNDEZ DE GÓNZÁLEZ; RAYMUNDO GONZÁLEZ GARCÍA (gananciales de la sociedad conyugal) y ANDRÉS BONILLA LARA con expediente número 217/2021, se ordenó la publicación de Edictos de los puntos resolutivo de la Sentencia de definitiva de fecha trece de enero del dos mil veintiséis: PRIMERO. - Ha sido procedente la Vía Especial de Extinción de Dominio, en la que la Parte Actora GOBIERNO DE LA CIUDAD DE MÉXICO acreditó su acción, los codemandados ENGRACIA GARCÍA MÉNDEZ o ENGRACIA GARCÍA MÉNDEZ DE GONZÁLEZ, RAYMUNDO GONZÁLEZ GARCÍA y ANDRÉS BONILLA LARA, se constituyeron en rebeldía. SEGUNDO. - Se declara que ENGRACIA GARCÍA MÉNDEZ o ENGRACIA GARCÍA MÉNDEZ DE GONZÁLEZ, RAYMUNDO GONZÁLEZ GARCÍA y ANDRÉS BONILLA LARA, han perdido los derechos de propiedad, sin contraprestación ni compensación alguna respecto del inmueble ubicado en CALLE CÉSAR ELPIDIO CANALES NÚMERO TREINTA Y TRES, MANZANA CIENTO DOS, LOTE ONCE, COLONIA ZONA URBANA EJIDAL SANTA MARTHA ACATITLA SUR, CÓDIGO POSTAL 09530. IDENTIFICADO DE ACUERDO CON EL FOLIO REAL NÚMERO 36400, AUXILIAR 2923, QUE CORRESPONDE AL INMUEBLE UBICADO EN LOTE ONCE DE LA MANZANA CIENTO DOS, COLONIA SANTA MARTHA ACATITLA, DE LA ENTONCES DELEGACIÓN IZTAPALAPA, CON UNA SUPERFICIE DE CUATROCIENTOS CUATRO METROS CUADRADOS. Derecho de propiedad que, pasa a favor del Gobierno de la Ciudad de México, a efecto de que el citado inmueble materia de extinción, sea destinado conforme a los artículos 212 y 233 de la Ley Nacional de Extinción de Dominio. TERCERO. - Las medidas cautelares solicitadas por la parte actora y concedidas por este órgano jurisdiccional, dejarán de ser provisionales para pasar a ser definitivas; al efecto, una vez que quede firme la presente resolución deberá girarse atento oficio al REGISTRO PÚBLICO DE LA PROPIEDAD Y DE COMERCIO DE LA CIUDAD DE MÉXICO, a efecto de hacerle del conocimiento las referidas medidas definitivas decretadas. CUARTO. - En virtud de que la SECRETARIA DE ADMINISTRACIÓN Y FINANZAS DEL GOBIERNO DE LA CIUDAD DE MÉXICO, ha realizado funciones como Unidad

SOLO CONSULTA
SOLO CONSULTA
SOLO CONSULTA

Administradora, y se constituyó como depositaria del citado bien, una vez que la presenten resolución quede firme, deberá rendir cuenta final de su gestión y entregar el bien materia de la extinción al Gobierno de la Ciudad de México, en términos de lo previsto por el artículo 212 de la Ley Nacional de Extinción de Dominio. QUINTO. - No se hace especial condena en pago de los gastos y costas. SEXTO. - NOTIFÍQUESE. Toda vez, que los codemandados ENGRACIA GARCÍA MÉNDEZ o ENGRACIA GARCÍA MÉNDEZ DE GONZÁLEZ y RAYMUNDO GONZÁLEZ GARCÍA, fueron emplazados a juicio por medio de edictos, de conformidad con el artículo 639 del Código de Procedimientos Civiles para la Ciudad de México, de aplicación supletoria a la materia de Extinción de Dominio, los puntos resolutivos del presente fallo deberán notificársele por edictos los cuales se publicarán dos veces, de tres en tres días, en el Boletín Judicial de este Poder Judicial.
Ciudad de México, 29 de mayo de 2026
LA SECRETARIA DE ACUERDOS
LIC. LAURA JANET RANGEL SÁNCHEZ
3-9 GRATUITO GOBIERNO CDMX

JUZGADO VIGÉSIMO SÉPTIMO DE LO CIVIL DE PROCESO ORAL
Y EXTINCIÓN DE DOMINIO
EXP. No. 26/2024
EDICTO No. 346-G

DIRIGIDO A SANDRA JUDITH ESPINOSA CUERVO y RODRIGO TRUJILLO AMADO

En cumplimiento a lo ordenado por auto de nueve de junio de dos mil veintiséis, dictado en los autos del juicio ESPECIAL DE EXTINCIÓN DE DOMINIO, promovido por GOBIERNO DE LA CIUDAD DE MÉXICO en contra de "OPERACIONES FACO, SOCIEDAD ANÓNIMA DE CAPITAL VARIABLE" expediente número 26/2024, el C. Juez Vigésimo Séptimo Civil de Proceso Oral y Extinción de Dominio, dictó entre otros los autos que a la letra dicen: CIUDAD DE MÉXICO A NUEVE DE JUNIO DE DOS MIL VEINTISÉIS. Agréguese al expediente en que se actúa el escrito de DAVID BERNAL CRUZ, C. AGENTE DEL MINISTERIO PÚBLICO EN EL PROCEDIMIENTO DE EXTINCIÓN DE DOMINIO DE LA FISCALÍA GENERAL DE JUSTICIA DE LA CIUDAD DE MÉXICO, atento a su contenido, y a las constancias de autos, como solicita, se ordena emplazar mediante la publicación de edictos a los CC. RODRIGO TRUJILLO AMADO y SANDRA JUDITH ESPINOSA CUERVO. En mérito de lo anterior, de conformidad con el artículo 88 de la Ley Nacional de Extinción de Dominio, PUBLÍQUESE la parte conducente del auto admisorio de demanda y éste proveído, por TRES VECES CONSECUTIVAS, en la Gaceta Oficial de la Ciudad de México, en el Boletín Judicial y en la página de internet que al efecto tiene la Fiscalía General de Justicia de la Ciudad de México, en los que se haga saber a SANDRA JUDITH ESPINOSA CUERVO y RODRIGO TRUJILLO AMADO, que deben dentro del plazo de treinta días hábiles a partir de que surta efectos la última publicación, en el Local de éste Juzgado, a efecto de dar contestación a la demanda, acreditar su interés jurídico y expresar lo que a su derecho convenga. NOTIFIQUESE. LO PROVEYÓ Y FIRMA EL C. JUEZ VIGÉSIMO SÉPTIMO CIVIL DE PROCESO ORAL Y DE EXTINCIÓN DE DOMINIO DE LA CIUDAD DE MÉXICO, MAESTRO EN DERECHO VÍCTOR HOYOS GÁNDARA, EN UNIÓN DE LA C. SECRETARIA DE ACUERDOS "B", LICENCIADA ANA BERTHA RODRIGUEZ GONZALEZ, QUIEN AUTORIZA Y DA FE. DOY FE. OTRO AUTO: EN LA CIUDAD DE MÉXICO A VEINTITRÉS DE ENERO DEL AÑO DOS MIL VEINTICUATRO. Con el oficio de cuenta se tiene por recibido el expediente y documentos que se acompañan, el que se registra en el Libro de Gobierno de este H. Juzgado, y se forma expediente físico y digital, con el número 26/2024, que le asignó la Oficialía de Partes Común Civil, Para Juzgados y Salas del Tribunal Superior de Justicia de la Ciudad de México. Guárdese en el seguro del Juzgado los documentos exhibidos para su resguardo. Toda vez que el Juez Vigésimo Octavo Civil de Proceso Oral y de Extinción de Domino, declinó su competencia, atento a ello una vez que fueron revisadas las constancias esta autoridad asume la competencia de conformidad con lo dispuesto en el artículo 17 de la Ley Nacional de Extinción de Dominio y de los artículos 58, 65 y 105 de la Ley Orgánica del Poder Judicial de la Ciudad de México, y a fin de continuar con el mismo como en derecho corresponda, MEDIANTE NOTIFICACIÓN PERSONAL, hágase del conocimiento de la parte actora, su radicación ante este juzgado; para tal efecto elabórese el instructivo correspondiente y túrnese con el C. Secretario Actuario de la adscripción. Asimismo, se previene a la promovente, para que dentro del plazo de TRES DIAS posteriores a que se encuentre notificado de la radicación ante este juzgado del expediente en que se actúa, manifieste si los documentos que se describen en la certificación de cuenta, coinciden con los que exhibió en el citado expediente, ante el Juzgado Vigésimo Octavo Civil de Proceso Oral y de Extinción de Domino, apercibida que su omisión constituirá una aceptación tácita de que dichos documentos son los únicos que exhibió. 1.- ADMISIÓN.- Con el escrito inicial de demanda y memorial de desahogó de prevención, de fecha del Licenciado David Bernal Cruz, en su calidad de Agente del Ministerio Público Especializado en el Procedimiento de Extinción de Dominio de la Fiscalía General de Justicia de la Ciudad de México, en representación del Gobierno de la Ciudad de México, personería y legitimación que, en términos del artículo 25 de la Ley Nacional de Extinción de Dominio, se reconoce con la copia autenticada de la Credencial Institucional, emitida por la Fiscalía General de Justicia de la Ciudad de México, documento con el que se acredita ser Agente del Ministerio Público, copia autenticada de la Constancia de Acreditación del Curso de Especialización en Materia de Extinción de Dominio y con la copia autenticada de la constancia, signado por el Enlace Administrativo y Visto Bueno de la Titular de la Fiscalía Especializada en Extinción de Dominio, documentos que en copia certificada se acompañan y se ordenan agregar en autos. De igual manera, se les tiene por reconocido en el carácter de Agentes del Ministerio Público Especializados en el Procedimiento de Extinción de Dominio de la Fiscalía General de Justicia de la Ciudad de México, en representación del Gobierno de la Ciudad de México, a los Agentes del Ministerio Público adscritos a la Fiscalía Especializada en Extinción de Dominio de la ahora Fiscalía General de Justicia de la Ciudad de México, con sus respectivos oficios de sus nombramientos, a los Licenciados Javier Hernández Ramírez, Mario Nahu Santiago López, Laura Gachuz Fuentes, Alejandra Martínez Galván, Gloria Vázquez Muñoz, Rodolfo Ramírez Martínez, Mireya Sánchez Herrera, Sonia Chávez Carrillo, Michelle Dessiree Mayoral De Lasse, Guillermo Roberto Barceló Celorio, Ivonne Reynoso Ramírez, Josué Raymundo Ortiz López, Lizbeth Hernández Zavala, Gonzalo Nava Trujillo, Evelin Elizabeth Rodríguez Ramírez y Eduardo Francisco Veraza Cruz, personalidad que acreditan en términos de las copias certificadas de los oficios y nombramientos expedidas por la Fiscalía General de Justicia, Subdirector de Enlace Administrativo con visto bueno de la Fiscal Especializada en Extinción de Dominio y constancias de acreditación de especialización en materia de extinción de Dominio respectivamente, en el que se les designa con el carácter antes señalado, expedido por la Fiscalía General de Justicia de la Ciudad de México, constancias de acreditación de especialización en materia de extinción de Dominio que se exhiben, mismas que en copia autentificada se acompañan, y se ordena agregar en autos. Por autorizados a los C.C. Yaneth Milagros Miranda Maya, Nadia Ivette Becerril Sánchez, Yessenia Cruz Padilla, Verónica Jiménez García, Alina Berenice Morales Arrellano, María Monserrat Soto Becerra, Ángel Rodríguez Rodríguez y José Luis Arzate Paz, para oír y recibir notificaciones e imponerse de los autos. Por señalando como domicilio de la representación social, para oír y recibir toda clase de notificaciones y documentos aún los de carácter personal, el ubicado en calle ubicada en calle Digna Ochoa y Placido número 56, Segundo piso, Colonia Doctores, Alcaldía Cuauhtémoc, Código Postal 06720, de la Ciudad de México, Asimismo, se le tiene proporcionando número telefónico y correo electrónico, para los mismos efectos. Visto el contenido del escrito de cuenta, se tiene al GOBIERNO DE LA CIUDAD DE MÉXICO, ejerciendo la ACCIÓN DE EXTINCIÓN DE DOMINIO en contra de: OPERACIONES FACO, SOCIEDAD ANÓNIMA DE CAPITAL VARIABLE, de quien se reclaman como prestaciones principales las siguientes: PRESTACIONES. A).- LA DECLARACIÓN JUDICIAL DE EXTINCIÓN DE DOMINIO CONSISTENTE EN LA PÉRDIDA DE LOS DERECHOS DE PROPIEDAD DEL BIEN INMUEBLE ubicado en: > CALLE REPÚBLICA DE CUBA NÚMERO 86, COLONIA CENTRO, ALCALDÍA CUAUHTÉMOC, C.P. 06000, CIUDAD DE MÉXICO. IDENTIFICADO DE ACUERDO CON EL FOLIO

SOLO CONSULTA
SOLO CONSULTA
SOLO CONSULTA

REAL NÚMERO 9107628, COMO INMUEBLE SITUADO EN AVENIDA REPÚBLICA DE CUBA, EDIFICIO NO. 86, COLONIA CENTRO, DELEGACIÓN CUAUHTÉMOC, DISTRITO FEDERAL, CON UNA SUPERFICIE DE: 955.00 METROS CUADRADOS. SIN CONTRAPRESTACIÓN NI COMPENSACIÓN ALGUNA PARA LOS DEMANDADOS; BIEN QUE SE APLICARÁ A FAVOR DEL GOBIERNO IDE LA CIUDAD DE MÉXICO." Acción que se ejerce con base a las actuaciones ministeriales que se contienen en el Expediente Administrativo número: FEED/T1/C1/FIEC/329/03/2021-01, así como en las razones y consideraciones legales que se expresan en el mismo documento, esta autoridad se declara COMPETENTE para conocer de la demanda que se plantea de conformidad con lo dispuesto en el artículo 17 de la Ley Nacional de Extinción de Dominio y de los artículos 58, 65 y 105 de la Ley Orgánica del Poder Judicial de la Ciudad de México, en relación al acuerdo 04-39/2019 de fecha veintinueve de octubre del dos mil diecinueve, emitido por el Pleno del Consejo de la Judicatura de la Ciudad de México. Por lo que de conformidad con el artículo 22 de la Constitución Política de los Estados Unidos Mexicanos, 3, 4, 7, 8, 16, 21, 191, 193, 195 y demás relativos y aplicables de la Ley Nacional de Extinción de Dominio, SE ADMITE A TRÁMITE la demanda planteada en la VÍA ESPECIAL DE JUICIO DE EXTINCIÓN DE DOMINIO que se plantea; consecuentemente con las copias simples que se acompañan del escrito de cuenta y de los anexos exhibidos, en los términos prevenidos por la fracción XIII del artículo 191 de la ley Nacional de Extinción de Dominio, por medio de notificación personal se ordena emplazar a OPERACIONES FACO, SOCIEDAD ANÓNIMA DE CAPITAL VARIABLE, conforme a lo dispuesto en la fracción XX del artículo 2°de la Ley Nacional de Extinción de Dominio. Y con fundamento en lo dispuesto por los artículos 195 y 196 de la Ley Nacional de Extinción de Domino, se concede al demandado OPERACIONES FACO, SOCIEDAD ANÓNIMA DE CAPITAL VARIABLE, y afectados: REBECA MARIANA GUTIÉRREZ SÁNCHEZ también conocida como MARIANA GUTIÉRREZ SÁNCHEZ, FERNANDO DE JESÚS CANALES CLARIOND, GILBERTO MARÍN ESTEVES, JULIO DÉCIGA JÁCOME, también conocido como JULIO CÉSAR DÉCIGA JÁCOME, ALFREDO FISCAL, MIGUEL OCAMPO LUNA, RODRIGO TRUJILLO AMADO, SANDRA JUDITH ESPINOSA CUERVO, MARÍA DEL CARMEN HERNÁNDEZ VIDAL, ISRAEL OLGUÍN CARLÍN, RODOLFO SÁNCHEZ RIVERA, CARMEN PIEDAD HINOJOSA DÍAZ, SIDRONIO VÁZQUEZ VALLE, EDITH MEDELLÍN VALDEZ, BRENDA MONROY VARGAS, BENITA PÉREZ ALDANA, PATRICIA RAFAELA VARGAS SANTIAGO, JOEL SÁNCHEZ RIVERA, MARÍA DEL GRICEL JUÁREZ GONZÁLEZ, CATALINA TORRES RODRÍGUEZ, LOURDES HERNÁNDEZ ÁVILA, CRUZ VILLA DELGADO, JUDEY ARTURO HERNÁNDEZ HERNÁNDEZ y MARÍA ELENA NAVA OSNAYA, un plazo de QUINCE DÍAS HÁBILES, MÁS 20 [VEINTE] DÍAS HÁBILES en razón del volumen de los documentos exhibidos y con los que se debe correr traslado, contados a partir del día siguiente a la fecha en que surta efectos el emplazamiento, para dar contestación a la demanda que en su contra se interpone. Emplazamiento o llamamiento a juicio que deberá verificarse en términos de lo dispuesto por el artículo 83, 87 demás relativos y aplicables de la Ley Nacional de Extinción de Dominio. Asimismo, con fundamento en lo dispuesto por el artículo 84 de la Ley Nacional de Extinción de Dominio, se habilitan días y horas hábiles, para la práctica de la diligencia de emplazamiento. Se precisa que los días de más concedidos para dar contestación a la demanda, se otorgan en cumplimiento a lo dispuesto por el artículo 195 de la Ley Nacional de Extinción de Dominio, que establece que si los documentos con los cuales se correrá traslado excediera de quinientas fojas, por cada cien de exceso o fracción se aumentará un día más de plazo para contestar la demanda sin que pueda exceder de veinte días, y en atención al volumen de los documentos exhibidos y con los que se debe correr traslado a la demandada y afectados, (documentos escritos y CD), se conforma por 4360 [cuatro mil trescientos sesenta] fojas, en consecuencia, el excedente es de 3860 [tres mil ochocientos sesenta] fojas, por lo tanto se concede al demandado y afectados, 20 [VEINTE] DÍAS HÁBILES MÁS, para un total de 35 [TREINTA Y CINCO] DÍAS HÁBILES, para dar contestación a la demanda incoada en su contra, lo que se ilustra de la manera siguiente: CONSTANCIAS Y FOJAS Demanda y desahogo de Prevención 60 y 6 Expediente administrativo FEED/T1/C1/FIEC/329/03/2021-01 831; Copias certificadas de la carpeta de investigación CI-FIDN/AOP/UI-3 C/D/00011/02-2021 en 498; Copias certificadas de la carpeta de investigación CI-FIDN/ACD/UI-1 C/D/00150/02-2021 y su acumulada CI-FIDN/AOP/UI-3 D/D/00011/02-2021, en 538 fojas; Copias certificadas de la carpeta de investigación CI-FIDN/ACD/UI-1 C/D/00148/02-2021 en 369 fojas; Copias certificadas de la carpeta de investigación CI-FIEC/ACI/UI-2 C/D/00329/11-2020 en 463 fojas; Copias certificadas del expediente 480/2016 en 187 fojas; Copias certificadas del expediente 766/2016 en 405 y documentos base 281 fojas; Dos juegos de copias certificadas del expediente 380/2014 en 483 y 182 fojas. Total 4360 Asimismo, al momento de emplazar al enjuiciado y afectados hágase de su conocimiento que de conformidad con el artículo 198 de la ley Nacional de Extinción de Dominio, deberán formular su contestación de demanda adjuntando a ésta los documentos justificativos de sus excepciones y ofreciendo las pruebas que las acrediten; asimismo al dar contestación deberá referirse a cada uno de los hechos aducidos por el Ministerio Público, confesándolos o negándolos, expresando los que ignoren por no ser propios, apercibidos que de guardar silencio o contestarlos de forma evasivas, dicha conducta hará que se tengan por confesados o admitidos los hechos sobre los que no se suscitó controversia; siendo consecuencia legal, para el caso de que los enjuiciados, no contesten la demanda, en atención a la conducta asumida, en términos del Artículo 196, de la Ley Nacional de Extinción de Dominio, previa declaración de rebeldía, se le tendrá por contestada la demanda en sentido afirmativo y por prelucido sus derechos procesales que no hizo valer oportunamente. Toda vez que el domicilio que señala la actora como el de la demandada denominada OPERACIONES FACO, SOCIEDAD ANÓNIMA DE CAPITAL VARIABLE, y del afectado C. FERNANDO DE JESUS CANALES CLARIOND, se encuentra fuera de la jurisdicción de este Juzgado, GÍRESE ATENTO EXHORTO AL C. JUEZ COMPETENTE EN MONTERREY, NUEVO LEÓN, para que en auxilio de las labores de éste juzgado, emplace al demandado y al citado afectado, CONCEDIÉNDOSE 25 [VEINTICINCO] DÍAS MÁS PARA CONTESTAR LA DEMANDA, por razón de la distancia, PARA UN TOTAL DE 60DÍAS HABILES, facultando al Juez exhortado para que habilite días y horas inhábiles, imponga medidas de apremio y acuerde todo tipo de promociones que tiendan a dar cumplimiento a la diligencia solicitada, contando para ello con plenitud de jurisdicción, haciéndose notar que en atención al principio de continuidad que debe observarse que el juicio en que se actúa, el exhorto ordenado habrá de diligenciarse en forma oficiosa, no obstante ello, se otorga un plazo de TREINTA DÍAS para su diligenciación. Relativo al demandado JULIO DÉCIGA JÁCOME, también conocido como JULIO CESAR DÉCIGA JÁCOME, se encuentra fuera de la jurisdicción de este Juzgado, GÍRESE ATENTO EXHORTO AL C. JUEZ COMPETENTE EN NAUCALPAN DE JUAREZ, ESTADO DE MÉXICO, para que en auxilio de las labores de éste juzgado, emplace al afectado, SIN CONCEDERSE DÍAS MÁS PARA CONTESTAR LA DEMANDA, por razón de la distancia, facultando al Juez exhortado para que habilite días y horas inhábiles, imponga medidas de apremio y acuerde todo tipo de promociones que tiendan a dar cumplimiento a la diligencia solicitada, contando para ello con plenitud de jurisdicción, haciéndose notar que en atención al principio de continuidad que debe observarse que el juicio en que se actúa, el exhorto ordenado habrá de diligenciarse en forma oficiosa, no obstante ello, se otorga un plazo de TREINTA DÍAS para su diligenciación. Cabe destacar a las Autoridades exhortadas, que una vez cumplimentado el respectivo exhorto de mérito, deberá remitirlo directamente al domicilio de este Órgano Jurisdiccional, ubicado en Avenida patriotismo número 230, piso once, colonia San Pedro de los Pinos, Código Postal 03800, Alcaldía Benito Juárez, Ciudad de México "CDMX", según consta por Acuerdo Plenario 17-128/96, emitido en Sesión de fecha siete de noviembre de mil novecientos noventa y seis. Proceda pasante en derecho a la elaboración del respectivo medio de comunicación procesal y hecho lo anterior póngase a disposición de la actora el exhortos de mérito, en el entendido que cuenta con el término de tres días, contados a partir del día siguiente al auto en que surta sus efectos la publicación del proveído por medio del cual se le

SOLO CONSULTA
SOLO CONSULTA
SOLO CONSULTA

pone a disposición el exhorto, en el boletín judicial para su recepción y una vez recibido comenzará a contar el término con el que cuenta para la diligenciación del exhorto de cuenta. Asimismo, una vez recibido el medio de comunicación procesal, se le concede el término de tres días para devuelva ante este Juzgado la minuta debidamente sellada de recibido por la Autoridad a la que se dirige el respectivo comunicado judicial. Hecho lo anterior, en términos del precepto legal antes mencionado, se le concede a la parte actora el término de diez días hábiles para que manifieste el estado procesal que guarda el exhorto que ahora se ordena. En cuanto a los diversos afectados REBECA MARIANA GUTIÉRREZ SÁNCHEZ también conocida como MARIANA GUTIÉRREZ SÁNCHEZ, GILBERTO MARÍN ESTEVES, ALFREDO FISCAL, MIGUEL OCAMPO LUNA, RODRIGO TRUJILLO AMADO,SANDRA JUDITH ESPINOSA CUERVO, MARÍA DEL CARMEN HERNÁNDEZ VIDAL, ISRAEL OLGUÍN CARLÍN, RODOLFO SÁNCHEZ RIVERA,CARMEN PIEDAD HINOJOSA DÍAZ, SIDRONIO VÁZQUEZ VALLE,EDITH MEDELLÍN VALDEZ, BRENDA MONROY VARGAS, BENITA PÉREZ ALDANA, PATRICIA RAFAELA VARGAS SANTIAGO,JOEL SÁNCHEZ RIVERA, MARÍA DEL GRICEL JUÁREZ GONZÁLEZ, CATALINA TORRES RODRÍGUEZ, LOURDES HERNÁNDEZ ÁVILA, CRUZ VILLA DELGADO, JUDEY ARTURO HERNÁNDEZ HERNÁNDEZ y MARÍA ELENA NAVA OSNAYA, proceda personal en turno a la elaboración de los respectivos Instructivos correspondientes y una vez hecho lo anterior túrnense los presentes autos al C. Secretario Actuario, para que por su conducto se emplace a los demandados, en el domicilio proporcionado por la actora. De igual manera, se reconoce al demandado, y afectados los derechos consagrados en el artículo 22 fracción XIX de la Ley Nacional de Extinción de Dominio, el que de manera enunciativa establece que, deberán comparecer por sus representantes legales, y en términos de lo dispuesto por la fracción I del artículo en cita, deberán contar con asesoría jurídica profesional a través de profesionistas particulares, en su caso de no contar con asistencia legal particular, deberán comparecer al local de este H. Juzgado y manifestar Bajo Protesta de Decir Verdad, y dentro del término para dar contestación a la demanda, hacer del conocimiento de este Juzgador dicha situación la que será valorada por este Juzgador, y de darse los supuestos necesarios, se giraran los oficios respectivos a la consejería jurídica y de servicios legales de la Ciudad de México, para que previa valoración de esta y cumplidos los requisitos que se les soliciten, se les designe un defensor de oficio para su correcta defensa y comparezcan debidamente asesorados; así como para que adjunte los documentos justificativos de sus excepciones y ofrezcan las pruebas que las acrediten, en particular el origen lícito del bien materia del juicio y la buena fe en su adquisición, apercibida que en caso de no comparecer a este procedimiento y de no ofrecer pruebas relacionándolas con los hechos fundatorios de sus excepciones, expresando con toda claridad los argumentos que justifican la pertinencia, legalidad y conducencia de la prueba, en términos de lo dispuesto por los artículos 117 y 126 de la mencionada Ley, se desecharan las pruebas que no cumplan con dichos requisitos de admisión. 2.- De conformidad con los artículos 86, 87 y 89 de la Ley Nacional de Extinción de Dominio, PUBLÍQUESE el presente proveído TRES VECES CONSECUTIVAS, en la Gaceta Oficial de la Ciudad de México, en el Boletín Judicial del Tribunal Superior de Justicia de la Ciudad de México, para una mayor difusión y por Internet, en la página que al efecto tiene la Fiscalía General de Justicia de la Ciudad de México, llamando a cualquier persona interesada que consideren tener un derecho sobre el bien patrimonial objeto de la acción, en razón de los efectos universales del presente juicio, para que comparezcan a este procedimiento en el término de TREINTA DÍAS HÁBILES siguientes, contados a partir de cuando haya surtido efectos la publicación del último edicto, a efecto de dar contestación a la demanda, acreditar su interés jurídico y expresar lo que a su derecho convenga, quedando los edictos respectivos a partir de esa fecha, a disposición del Agente del Ministerio Público ocursante para su debida tramitación y exhibición oportuna de las correspondientes publicaciones. 3.- Por lo que respecta a las pruebas que se mencionan en el escrito de cuenta, de conformidad con el artículo 101 de la Ley Nacional de Extinción de Dominio se tienen por ofrecidas y las mismas se reservan para su admisión en la Audiencia Inicial, en los términos señalados en el artículo 117, adminiculado con el artículo 126 y 208 inciso d) de la Ley en cita. 4.- En cuanto a la MEDIDAS CAUTELARES que se solicitan, se substancia VÍA INCIDENTAL, por cuerda separada, formando el cuaderno respectivo, con copia certificada del escrito inicial de demanda mismas que se deberán de notificar personalmente al demandado y a los afectados, en el momento del emplazamiento. Por otra parte la suscrita juzgadora advierte que del expediente remitido por el juez primigenio, con las fojas 77 y 78, obra caratula de promoción digitalizada relativa al expediente 175/2020, que no corresponde, con los presentes, autos por lo que se ordenada el desglose de las citadas actuaciones y por ende el refoleo, y mediante atento oficio remítanse carátula y escrito al juzgado Vigésimo Octavo de lo Civil de Proceso Oral y de Extinción de Dominio, para que sea agregado al expediente respectivo y provea lo que en derecho corresponde. NOTIFÍQUESE.- Lo proveyó y firma electrónicamente la C. JUEZ VIGÉSIMO SÉPTIMO CIVIL DE PROCESO ORAL Y DE EXTINCIÓN DE DOMINIO EN LA CIUDAD DE MÉXICO, POR MINISTERIO DE LEY, en términos del artículo 80 de la Ley Orgánica del Poder Judicial de la Ciudad de México, Licenciada en Derecho GUADALUPE PÉREZ FERREIRA, ante el C. Secretario de Acuerdos "B", Maestro VILLEGAS MONTES LUIS SOCORRO, con quien actúa y da Fe. DOY FE.

LA SECRETARIA DE ACUERDOS "B" DEL JUZGADO VIGÉSIMO SÉPTIMO CIVIL DE PROCESO ORAL DE LA CIUDAD DE MÉXICO EN CUMPLIMIENTO AL ACUERDO 42-29/2020, EMITIDO POR EL CONSEJO DE LA JUDICATURA DE LA CIUDAD DE MÉXICO, EL VEINTISÉIS DE AGOSTO DE DOS MIL VEINTE "LINEAMIENTOS PARA LA DELEGACIÓN DE FACULTADES ADMINISTRATIVAS A LAS SECRETARIAS O SECRETARIOS DE ACUERDOS, ADSCRITOS A LOS JUZGADOS CIVILES DE PROCESO ESCRITO, CIVILES DE PROCESO ORAL..." PUBLICADO EN EL BOLETÍN NÚMERO 67 DE DOS MIL VEINTE

LIC. ANA BERTHA RODRÍGUEZ GONZÁLEZ

1-2-3 GRATUITO GOB CDMX

JUZGADO TRIGÉSIMO PRIMERO DE LO CIVIL DE PROCESO ORAL

EXP. No. 544/2021

EDICTO No. 7

EMPLAZAMIENTO DE: MARÍA DOLORES LILIANA RUIZ DORANTES.

En los autos dictados en el juicio EJECUTIVO MERCANTIL ORAL promovido por BANCA AFIRME S.A. INSTITUCIÓN DE BANCA MÚLTIPLE AFIRME GRUPO FINANCIERO en contra de RUIZ DORANTES MARÍA DOLORES LILIANA, expediente 544/2021, secretaría "C", El Juez Trigésimo Primero Civil del Proceso Oral de la Ciudad de México dictó autos que dicen: Ciudad de México, a veinte de abril de dos mil veintiséis. "... hechas sus manifestaciones respecto a su imposibilidad para realizar las publicaciones ordenadas en auto de veinticuatro y veintiocho ambos de octubre de dos mil veinticinco, razón por la cual, no fue factible llevar a cabo el requerimiento de pago, embargo y emplazamiento señalado para el día ocho de abril de dos mil veintiséis, por lo tanto, como se solicita, en su lugar se señalan las DIEZ HORAS DEL DÍA OCHO DE JULIO DE DOS MIL VEINTISÉIS, diligencia que deberá prepararse en los términos ordenados en el auto de veinticuatro y veintiocho ambos de octubre de dos mil veinticinco, por lo que, elabórense los edictos y oficios correspondientes, los cuales se pone a disposición de la parte interesada para su debido trámite..." Ciudad de México, a veintisiete de enero de dos mil veintiséis. "...hechas sus manifestaciones respecto a su imposibilidad para realizar las publicaciones ordenadas en autos (...) razón por la cual, no fue factible llevar a cabo el requerimiento de pago, embargo y emplazamiento señalado para el día trece de enero de dos mil veintiséis, por lo tanto, como se solicita, en su lugar se señalan las DIEZ HORAS DEL DÍA OCHO DE ABRIL DE DOS MIL VEINTISÉIS, diligencia que deberá prepararse en los términos ordenados en el auto de veinticuatro y veintiocho ambos de octubre de dos mil veinticinco, por lo que, elabórense los edictos y oficios correspondientes, los cuales se pone a disposición de la parte interesada para su debido trámite..." Ciudad de México, a veintiocho de octubre de dos mil veinticinco. "... con fundamento en el artículo 1390

SOLO CONSULTA

Bis del Código de Comercio, se regulariza el procedimiento, por lo que se deja insubsistente el nombre señalado en dicho proveído, siendo el correcto "BANCA AFIRME S.A. INSTITUCIÓN DE BANCA MÚLTIPLE AFIRME GRUPO FINANCIERO", por lo anterior, pónganse a disposición de la parte interesada los edictos ordenados en auto de veinticuatro de octubre de dos mil veinticinco. Ciudad de México, a veinticuatro de octubre de dos mil veinticinco. "... vistas las constancias de autos se advierte que, no fue posible llevar a cabo el emplazamiento ordenado en auto de veinticuatro de agosto de dos mil veinte, en el domicilio proporcionado por la parte actora, así como que, de los oficios de localización ordenados se obtuvo diverso domicilio mismos que fue agotado, sin lograr localizar a la demandada, por lo anterior, con fundamento en el artículo 1070 del Código de Comercio, así como los artículos 505 y 535 del Código de Procedimientos Civiles de esta Ciudad de aplicación supletoria a la materia mercantil, EMPLÁCESE a MARÍA DOLORES LILIANA RUIZ DORANTES, mediante publicaciones de EDICTOS que se hagan por TRES VECES CONSECUTIVAS en el BOLETÍN JUDICIAL, en el periódico "DIARIO IMAGEN" de circulación local y en el periódico "EL HERALDO DE MÉXICO" de circulación nacional, a costa de la parte actora, haciéndole saber la parte conducente del proveído de veinticuatro de agosto de dos mil veinte, asimismo, que cuenta con un término de TREINTA DÍAS, contados a partir del día siguiente de la última publicación, para recibir las copias simples de traslado y, recibidas que sean o, transcurrido dicho plazo, contará con el término de OCHO DÍAS para dar contestación a la demanda instaurada en su contra, quedando a su disposición las copias de traslado en la Secretaría de Acuerdos "C" de este Juzgado; apercibida que, de no dar contestación se tendrá por precluído su derecho y se seguirá el juicio en rebeldía, en el entendido que, se tendrá por contestada en sentido negativo con fundamento en el artículo 332 del Código Federal de Procedimientos Civiles de aplicación supletoria a la legislación mercantil; asimismo, se ordena notificar, requerir, prevenir y apercibir a las partes para cumplimentar el auto de ejecución, diligencia que se llevara a cabo bajo el siguiente orden 1.- Fecha: TRECE DE ENERO DE DOS MIL VEINTISÉIS. 2.- Lugar y hora: En el local del Juzgado Trigésimo Primero Civil de Proceso Oral de la Ciudad de México, ubicado en el piso 12, de la Avenida Patriotismo Número 230, Colonia San Pedro de los Pinos, Alcaldía Benito Juárez, Ciudad de México. C.P. 03800 a las DIEZ HORAS. 3.- Se le previene a la parte actora BANCA AFIRME, S.A. INSTITUCIÓN DE BANCA MÚLTIPLE, AFIRME GRUPO FINANCIERO, para que comparezca el día y hora señalados por conducto de persona con facultades para representarla, para que se lleve a cabo la diligencia de embargo, en el entendido que, de no hacerlo, resultara imposible la práctica de dicha diligencia. 4.- Se requiere a la demandada MARÍA DOLORES LILIANA RUIZ DORANTES, para que comparezca el día y hora señalados en los puntos 1 y 2, con la finalidad de que haga pago a la parte actora de la cantidad de $865,157.74 (OCHOCIENTOS SESENTA Y CINCO MIL CIENTO CINCUENTA Y SIETE PESOS 74/100 MONEDA NACIONAL) por concepto de suerte principal. 5.- Se previene a la parte demandada que, para el caso de que no hagan pago de la cantidad que adeudan a la actora, deberá señalar bienes de su propiedad suficientes a garantizar las cantidades antes citadas sobre los cuales se trabará embargo, apercibida que, en caso de no hacerlo o que esté ausente al momento de la diligencia, el derecho de señalar bienes pasara a la parte actora, bajo su más estricta responsabilidad, sobre los cuales el Actuario de la adscripción trabara formal embargo. 6.- Una vez hecha la diligencia de mérito, se dejará a disposición de la demandada copia de la cédula de notificación, así como copia de la diligencia practicada para que la recoja en el local de este juzgado cuando convenga a sus intereses, de conformidad con lo establecido en el artículo 534 del Código de Procedimientos Civiles para esta Ciudad de aplicación supletoria a la materia mercantil. Por lo anterior, pónganse a disposición de la parte interesada los edictos solicitados para su debida diligenciación...".

Ciudad de México, 29 de abril de 2026
LA SECRETARIA DE ACUERDOS
LIC. GABRIELA ALEJANDRA DOMINGUEZ GARCÍA
3-6-7 F-2176868 $2,788.20

JUZGADO CUADRAGÉSIMO SEGUNDO DE LO CIVIL DE PROCESO ORAL
EXP. No. 769/2024
EDICTO No. 3

En los autos del juicio ORAL CIVIL promovido por MARTHA CORNEJO SANDOVAL en contra de SOFIA LUNA GARCÍA, EXPEDIENTE NÚMERO 769/2024, el C. JUEZ CUADRAGÉSIMO SEGUNDO CIVIL DE PROCESO ORAL CIVIL, dictó una auto que en su parte conducente a la letra dice: AUTO.- EN LA CIUDAD DE MÉXICO A CUATRO DE JUNIO DE DOS MIL VEINTISÉIS. Vista la razón que antecede, para los efectos legales a que haya lugar. A sus autos el escrito de cuenta de la parte actora, atendiendo a su petición, así como al estado que guardan los presentes autos, con fundamento en el artículo 122 fracción II del Código de Procedimientos Civiles para la Ciudad de México, se ordena emplazar a la parte demandada SOFIA LUNA GARCÍA, por medio de EDICTOS, que se publicaran por tres veces de tres en tres días en el Boletín Judicial y en el periódico el DIARIO DE MÉXICO, de esta Ciudad, debiendo mediar entre cada publicación del periódico dos días hábiles, debiendo de contestar la demanda en su contra dentro del término de TREINTA DÍAS, con la sanción que de no contestar la demanda dentro del término legal concedido, se le tendrá por contestada en sentido negativo y de no señalar domicilio de su parte para oír y recibir notificaciones, dentro de esta Jurisdicción, las subsecuentes aun las de carácter personal le surtirán mediante el boletín judicial, con fundamento en el artículo 637 del Código de Procedimientos Civiles para la Ciudad de México. Quedando a su disposición en la Secretaría "A" de éste JUZGADO CUADRAGÉSIMO SEGUNDO DE LO CIVIL DE PROCESO ORAL DE LA CIUDAD DE MEXICO, que se encuentra ubicado, en el Piso 14, del edificio de Avenida Patriotismo número 230, colonia San Pedro de los Pinos, Alcaldía Benito Juárez del Tribunal Superior de Justicia de la Ciudad de México las copias de traslado correspondiente. Se instruye al Encargado del Archivo de este Juzgado a fin de que se sirva turnar los presentes autos a la persona encargada de realizar el turno para darle cumplimiento a lo ordenado en el presente proveído. Asimismo, se apercibe a la persona encarga del turno de este Juzgado, que deberá realizarlo en el término de TRES DÍAS, de no dar cumplimiento a lo ordenado, se dará vista al TRIBUNAL DE DISCIPLINA JUDICIAL DEL PODER JUDICIAL DE LA CIUDAD DE MÉXICO. NOTIFÍQUESE. Lo proveyó y firma la C. Jueza Cuadragésimo Segundo Civil de Proceso Oral de la Ciudad de México Licenciada GRISELDA RIOS RINCON, ante el Secretario de Acuerdos "A", Licenciado VÍCTOR MANUEL SILVEYRA GÓMEZ que autoriza y da fe.- Conste.- DOY FE DOS FIRMAS. AUTO.- CIUDAD DE MÉXICO, A ONCE DE NOVIEMBRE DEL DOS MIL VEINTICUATRO. Por efectuada la certificación que antecede para los efectos legales conducentes. A sus autos el escrito de cuenta, al cual acompaña certificado de Libertad de Gravámenes y un traslado. Se les tiene por desahogada la prevención de fecha veintiocho de octubre del año en curso, por lo que, se procede acordar en los siguientes términos: GENERALIDADES DEL AUTO. Se tiene por presentada a MARTHA CORNEJO SANDOVAL, por su propio derecho. DOMICILIO. Por señalado el domicilio que indica para oír y recibir toda clase de notificaciones. AUTORIZACIONES. Por autorizados como mandatarios judiciales a los CC. Salvador Cardoso Hernández, Jesús Chávez Castañeda y Etxel Abel Loza Contreras, en términos del artículo 112 cuarto párrafo del Código de Procedimientos Civiles para la Ciudad de México. Por autorizados para oír y recibir toda notificaciones, documentos e imponerse de autos a las personas que indica. ADMISIÓN.- Con fundamento en los artículos 969, 971, 980 y 983 del Código de Procedimientos Civiles, se admite a trámite la demanda en la vía ORAL CIVIL propuesta, por lo que, se ordena emplazar a la demandada SOFÍA LUNA GARCÍA, en el domicilio que se indica en el escrito de cuenta, por conducto del Secretario Actuario, quien deberá correrle traslado con las copias de la demanda y documentos exhibidos debidamente rubricadas, foliadas y selladas, para que conteste la demanda dentro del término de NUEVE DÍAS apercibido que, de no hacerlo, se presumirán confesados los hechos que se dejaren de contestar en términos del artículo 984 del ordenamiento legal en cita y, señale domicilio en esta Ciudad para oír y recibir notificaciones, bajo el apercibimiento que, de no hacerlo, las notificaciones, aún las de carácter personal le surtirán efectos por Boletín Judicial

SOLO CONSULTA

de conformidad con el artículo 113 del Código en comento; por lo tanto, elabórese y túrnese a dicho fedatario la cédula de notificación correspondiente. ..." "...Asimismo, con fundamento en el artículo 8, fracción I de la Ley Orgánica del Poder Judicial de la Ciudad de México, gírese oficio de estilo por conducto del Secretario Actuario de la adscripción, al REGISTRO CIVIL DE LA CIUDAD DE MÉXICO a efecto de que informe a este órgano jurisdiccional, si en sus archivos consta ACTA DE DEFUNCIÓN a nombre SOFÍA LUNA GARCÍA, con fecha de nacimiento 25/06/1973; lo anterior, a fin de evitar violaciones a los derechos humanos de terceros, toda vez que, por los datos que se proporcionan se trata de una persona de avanzada edad, más que con la pandemia del COVID por desgracia han fallecido muchas personas. ..." NOTIFÍQUESE.- Lo proveyó y firma el C. Juez Cuadragésimo Segundo Civil de Proceso Oral, Maestro en Derecho HUGUET RODRÍGUEZ GODÍNEZ, ante el Secretario de Acuerdos "A", Licenciado Víctor Manuel Silveyra Gómez, que autoriza y da fe. Doy Fe. DOS FIRMAS.
Ciudad de México, 8 de junio del 2026
EL SECRETARIO DE ACUERDOS DEL JUZGADO CUADRAGÉSIMO SEGUNDO CIVIL DE PROCESO ORAL DEL PODER JUDICIAL DE LA CIUDAD DE MÉXICO
LIC. VÍCTOR MANUEL SILVEYRA GÓMEZ
3-8-13 F-5951159 $2,453.40

JUZGADO TERCERO DE PROCESO ORAL EN MATERIA FAMILIAR
EXP. No. 2017/2025
EDICTO No. 371-G

A: REYNA GARCÍA JIMÉNEZ
A: ALBERTO GARCÍA MENDOZA
En los autos del juicio de PERDIDA DE PATRIA POTESTAD, PROMOVIDO POR MELVVA LETICIA ANDRADE DUARTE EN SU CARÁCTER DE SUBDIRECTORA DEL CENTRO NACIONAL MODELO DE ATENCIÓN, INVESTIGACIÓN Y CAPACITACIÓN CASA HOGAR PARA NIÑAS "GRACIELA ZUBIRÁN VILLARREAL" en contra de REYNA GARCÍA JIMÉNEZ, ALBERTO GARCÍA MENDOZA Y EULALIA JIMÉNEZ TEXOCOTITLA, registrado bajo el número de expediente 2017/2025, la MAESTRA EN DERECHO MARÍA DEL SOCORRO CECILIA JIMÉNEZ VEGA, Juez TERCERO de Proceso Oral en Materia Familiar, en autos de fecha de cinco de mayo de dos mil veintiséis y diecinueve de noviembre de dos mil veinticinco, con fundamento en el artículo 122 fracción II del Código de Procedimientos Civiles para la Ciudad de México, ordenó emplazar a REYNA GARCÍA JIMÉNEZ y ALBERTO GARCÍA MENDOZA, mediante la publicación de EDICTOS, los cuales se publicarán por TRES VECES DE TRES EN TRES DÍAS, en el BOLETÍN JUDICIAL, debiendo mediar entre cada publicación DOS DÍAS HÁBILES; haciéndole saber a los CC. REYNA GARCÍA JIMÉNEZ y ALBERTO GARCÍA MENDOZA que deben presentarse dentro de un término de QUINCE DÍAS en el local de este Juzgado para la recepción de las copias simples de traslado, las que quedan a su disposición en la Secretaría "A" y den contestación a la demanda dentro del término de CINCO DÍAS siguientes, contados a partir de la recepción de las copias de traslado o concluido el término para su recepción, apercibidos, que, de no hacerlo, se les tendrá por contestada en sentido negativo, con fundamento en lo dispuesto en el artículo 1042 del Código Procesal en cita.
Ciudad de México, 26 de junio de 2026
LA SECRETARIA JUDICIAL "A"
LIC. CINDY AMAIRANI ESCOBAR ZEPEDA
3-8-13 GRATUITO DIF

JUZGADO NOVENO DE PROCESO ORAL EN MATERIA FAMILIAR
EXP. No. 767/2024
EDICTO No. 5

A: LUIS BRANDON GONZÁLEZ GÓMEZ
En los autos del juicio de ACCIONES DERIVADAS DE LA PATRIA POTESTAD, PERDIDA DE LA PATRIA POTESTAD, promovido por XIMENA REYES ROSAS, en contra de LUIS BRANDON GONZÁLEZ GÓMEZ, registrado bajo el número de expediente 767/2024, la MAESTRA VIRIDIANA DURÁN RAMOS, Secretaria Judicial en funciones de JUEZ NOVENO de Proceso Oral En Materia Familiar, en auto de fecha cinco de mayo del año dos mil veintiséis, con fundamento en el artículo 122 fracción II del Código de Procedimientos Civiles para la Ciudad de México, ordenó emplazar a LUIS BRANDON GONZÁLEZ GÓMEZ, mediante EDICTOS, los cuales se publicarán EN EL PERIÓDICO EL "DIARIO DE MÉXICO" Y EN EL BOLETÍN JUDICIAL, MISMOS QUE DEBERÁN PUBLICARSE POR TRES VECES DE TRES EN TRES DÍAS, MEDIANDO ENTRE CADA PUBLICACIÓN DOS DÍAS HÁBILES, a fin de hacerle saber a la parte demandada que se encuentra a disposición en la Secretaría "A" de este juzgado por el término de VEINTE DÍAS para recibir las copias de traslado e imponerse de los autos. Debiendo comparecer al local del Juzgado Noveno de Proceso Oral Familiar, ubicado en ubicado en Avenida Juárez número 8, piso quince, colonia Centro, Alcaldía Cuauhtémoc, código postal 06010, Ciudad de México, en los días y horas de atención al público, con identificación oficial vigente, ya sea cédula profesional, pasaporte, o credencial de elector; igualmente deberá designar un abogado patrono y un sustituto, haciéndole saber que de no señalar domicilio dentro de esta jurisdicción para oír y recibir notificaciones, las subsecuentes notificaciones aun las de carácter personal le surtirán por boletín judicial, conforme lo establece el artículo 113 del Código de Procedimientos Civiles vigente para la Ciudad de México. ADMISIÓN DE DEMANDA. Se tiene por presentada a XIMENA REYES ROSAS demandando de LUIS BRANDON GONZÁLEZ GÓMEZ, ACCIONES DERIVADAS DE LA PATRIA POTESTAD, PERDIDA DE LA PATRIA POTESTAD del niño de iniciales e identidad reservada T.G.R. Por lo que se admite a trámite la demanda propuesta en la VÍA DE JUICIO ORAL EN MATERIA FAMILIAR, ACCIONES DERIVADAS DE LA FILIACIÓN, PERDIDA DE LA PATRIA POTESTAD, con fundamento en los artículos 1019, 1033, 1035 y demás relativos y aplicables al Código de Procedimientos Civiles. EMPLAZAMIENTO. Con todas y cada una de las copias de traslado exhibidas por la parte actora, y con base en los artículos 116, 117, 1025 y 1035 del Código de Procedimientos Civiles para la Ciudad de México, mediante NOTIFICACIÓN PERSONAL córrase traslado y emplácese al demandado LUIS BRANDON GONZÁLEZ GÓMEZ, para que en el término de NUEVE DÍAS de contestación por escrito a la demanda entablada en su contra, debiendo observar al contestarla los requisitos y formalidades previstos en el Título Décimo Octavo de la Ley Adjetiva en cita, que se refiere al procedimiento oral, de conformidad con el artículo 1036 del Código de Procedimientos Civiles; apercibido que en caso de no hacerlo así, dentro del plazo señalado, se tendrán por contestados los hechos de la demanda en sentido negativo y por precluído su derecho para hacerlo con posterioridad al tenor del artículo 1042 del Código Procesal Civil.
Ciudad de México, 21 de mayo de 2026
EL SECRETARIO JUDICIAL "A"
LIC. MIGUEL ANTONIO HERNÁNDEZ VARGAS
3-8-13 F-8038852 $1,341.00

UNIDAD DE GESTIÓN JUDICIAL TIPO 2, NÚMERO 1, EN MATERIA CIVIL, ETAPA PRELIMINAR, JUICIO Y EJECUCIÓN
EXP. No. SA-2121/2025
EDICTO No. 4

En cumplimiento a lo ordenado en proveído de fecha doce de junio de dos mil veintiséis, dictado en los autos del juicio ESPECIAL DE ARRENDAMIENTO INMOBILIARIO ORAL, promovido por LISSETTE ALATRISTE HERVER Y MARÍA ELY ALATRISTE HERVER contra de GRACIELA ALFARO VALDES Y MÓNICA AMPARO GÓMEZ VILLASEÑOR MUÑOZ DE COTE, del expediente SA-2121/2025, el C. JUEZ MAURICIO RAMÍREZ MEDINA adscrito a la Unidad de Gestión Judicial Tipo 2, Número 1, en Materia Civil Etapa Preliminar Juicio y Ejecución del Tribunal Superior de Justicia del Poder Judicial de la Ciudad de México, ordenó con fundamento por el artículo 209 fracción II del Código Nacional de Procedimientos Civiles y Familiares, realizar el emplazamiento a la codemandada MÓNICA AMPARO GÓMEZ VILLASEÑOR MUÑOZ DE COTE, por medio de EDICTOS que se publicarán por tres veces, de TRES EN TRES DÍAS a través del BOLETÍN JUDICIAL de este Tribunal, haciéndole de su conocimiento que deberá de presentarse dentro del término de TREINTA DÍAS contados a partir del siguiente al de la última publicación ante la UNIDAD DE GESTIÓN JUDICIAL TIPO 2, Número 1 EN MATERIA CIVIL, ETAPA PRELIMINAR JUICIO Y EJECUCIÓN ubicada en Avenida Patriotismo número 230, Colonia San Pedro de los

SOLO CONSULTA
SOLO CONSULTA
SOLO CONSULTA

Pinos, Alcaldía Benito Juárez, C.P. 03800, piso 16, a efecto de ser emplazada, así como que se le corra el traslado correspondiente. En la inteligencia de que, si se presentare la persona requerida ante la autoridad jurisdiccional dentro del término antes indicado, se tendrá por emplazada y empezará a correr el plazo para contestar la demanda al día siguiente; asimismo, si concluido el plazo otorgado no se presenta, iniciará al día siguiente el plazo de QUINCE DÍAS para dar contestación a la demanda respectiva, quedando en la secretaría de la autoridad jurisdiccional el traslado correspondiente. Por auto de fecha veintidós de mayo de dos mil veinticinco, se tuvo por presentado a las CC. LISSETTE ALATRISTE HERVER Y MARÍA ELY ALATRISTE HERVER por su propio derecho, promoviendo Juicio Especial de Arrendamiento Inmobiliario Oral en contra de las CC. GRACIELA ALFARO VALDÉS Y MÓNICA AMPARO GÓMEZ VILLASEÑOR MUÑOZ DE COTE, de quienes reclama la rescisión del Contrato de Arrendamiento de fecha quince de febrero del año dos mil veinticuatro y demás prestaciones, se ordenó el emplazamiento para que dentro del término de QUINCE DÍAS de contestación a la demanda y oponga las excepciones y defensas que a su derecho convenga, apercibida que en caso de no hacerlo se le tendrá por contestados los hechos en sentido negativo y se hará la declaratoria de rebeldía correspondiente. De conformidad con lo dispuesto por el artículo 241 del Código Nacional de Procedimientos Civiles y Familiares, se hace del conocimiento a la parte demandada que, al contestar la demanda deberá designar una cuenta de correo electrónico y número telefónico para que se les haga las notificaciones personales, así como un domicilio dentro de la Ciudad de México para los mismos efectos. Asimismo, deberá indicar si pertenece a algún Grupo Vulnerable.
Ciudad de México, 16 de junio de 2026
DIRECTORA DE LA UNIDAD DE GESTIÓN JUDICIAL TIPO 2, NÚMERO 1, EN MATERIA CIVIL, ETAPA PRELIMINAR, JUICIO Y EJECUCIÓN DEL TRIBUNAL SUPERIOR DE JUSTICIA DEL PODER JUDICIAL DE LA CIUDAD DE MÉXICO
LIC. IVONNE MORENO ORTIZ
3-8-13 F-4730826 $1,386.90

JUZGADO TRIGÉSIMO TERCERO DE LO PENAL
SECRETARÍA "B"
CAUSA No. 206/1993
EDICTO No. 29

"AUTO.- Enseguida y en la misma fecha el C Juez acuerda, que vista las manifestaciones de las partes, se tienen por hechas para los efectos legales a que haya lugar y como lo solicita la Representación Social, se ordena girar oficio al Director General de Anales de Jurisprudencia y Boletín Judicial del Poder Judicial de la Ciudad de México, para que por su conducto se notifique a través de edictos publicados, por tres veces en el Boletín Judicial del Tribunal Superior de Justicia del Distrito Federal a ENRIQUE RAMIREZ GOMEZ que deberá de comparecer ante este Juzgado UBICADO CIRCUITO MARTÍNEZ DE CASTRO Y JAVIER PIÑA Y PALACIOS SIN NUMERO, PUEBLO DE SAN MATEO XALPA, ALCALDÍA XOCHIMILCO, ANEXO AL RECLUSORIO PREVENTIVO VARONIL SUR, EN LA CIUDAD DE MÉXICO, C. P. 16800 el próximo 09 NUEVE DE JULIO DE 2026 DOS MIL VEINTISEIS A LAS 11:30 ONCE HORAS CON TREINTA MINUTOS, apercibido que en caso de no comparecer en la fecha y hora señalada, será acreedor a una medida de apremio, consistente en 20 veinte días multa del valor diario de la unidad y medida y actualización prevista en el numeral 33 Fracción I de la Ley Adjetiva a la materia. En lo tocante a FROYLAN SANDOVAL TOSTADO se solicita girar oficio a la Secretaria de Salud Pública de la Ciudad de México, a fin de que presenten al médico FROYLAN SANDOVALÑ TOSTADO a RATIFICAR SU DICTAMEN emitido en fecha 06 seis de octubre de 2025 dos mil veinticinco, ante este Juzgado ubicado en CIRCUITO MARTÍNEZ DE CASTRO Y JAVIER PIÑA Y PALACIOS SIN NUMERO, PUEBLO DE SAN MATEO XALPA, ALCALDÍA XOCHIMILCO, ANEXO AL RECLUSORIO PREVENTIVO VARONIL SUR, EN LA CIUDAD DE MÉXICO, C. P. 16800 el próximo 09 NUEVE DE JULIO DE 2026 DOS MIL VEINTISEIS A LAS 11:30 ONCE HORAS CON TREINTA MINUTOS, apercibido que en caso de no comparecer o no informar la imposibilidad de hacerlo, será acreedor a una media de apremio, consistente en 20 veinte días multa del valor diario de la unidad y medida y actualización prevista en el numeral 33 Fracción I de la Ley Adjetiva a la materia. SE CIERRA Y SE AUTORIZA LO ACTUADO. DOY FE."
Ciudad de México, 25 de junio de 2026.
EL JUEZ TRIGÉSIMO TERCERO PENAL DE LA CIUDAD DE MÉXICO
DR. EN DERECHO SANTIAGO ÁVILA NEGRÓN
2-3-6 Sin Costo Causa 206/1993 OF. 1583

JUZGADO CUADRAGÉSIMO NOVENO DE LO PENAL
CAUSA No. 323/2019
EDICTO No. 10

"... AUTO. - En la Ciudad de México, a 24 veinticuatro de junio de 2026 dos mil veintiséis. Por otro lado, se señalan las 11:00 ONCE HORAS DEL DÍA 09 NUEVE DE JULIO DEL 2026 DOS MIL VEINTISÉIS, para que comparezca el Policía de Investigación JOSÉ ALFREDO SOLÍS PACHECO, ... envíese oficio al Director General de Anales de Jurisprudencia y Boletín Judicial, ... a fin que el Policía de Investigación JOSÉ ALFREDO SOLÍS PACHECO, comparezca en el local de este Juzgado, todo lo anterior con fundamento en el artículo 37 y 89 del Código de Procedimientos Penales vigente en la Ciudad de México.
Ciudad de México, 24 de junio de 2026
EL SECRETARIO DE ACUERDOS DEL JUZGADO CUADRAGÉSIMO NOVENO PENAL DE LA CIUDAD DE MÉXICO
LIC. MODESTO LINARES FLORES
1-2-3 Sin Costo Causa 323/2019 OF. 1519

JUZGADO CUADRAGÉSIMO NOVENO DE LO PENAL
CAUSA No. 174/2003
EDICTO No. 11

"... AUTO. - En la Ciudad de México, a 24 veinticuatro de junio de 2026 dos mil veintiséis ... Por otro lado, se señalan las 11:00 ONCE HORAS DEL DÍA 09 NUEVE DE JULIO DEL 2026 DOS MIL VENTISÉIS, para que comparezca el Policía de Investigación JOSÉ ALFREDO SOLÍS PACHECO, por lo que, envíese oficio al Director General de Anales de Jurisprudencia y Boletín Judicial, para que ... publique en el Boletín Judicial del Poder Judicial de la Ciudad de México, la siguiente citación por tres veces consecutivas, siendo esto los días 01 uno, 02 dos y 03 tres de julio del 2026, ... lo anterior con fundamento en el artículo 37 y 89 del Código de Procedimientos Penales vigente en la Ciudad de México.
Ciudad de México, 24 de junio de 2026
EL SECRETARIO DE ACUERDOS DEL JUZGADO CUADRAGÉSIMO NOVENO PENAL DE LA CIUDAD DE MÉXICO
LIC. MODESTO LINARES FLORES
1-2-3 Sin Costo Causa 174/2003 OF. 1505

UNIDAD DE GESTIÓN JUDICIAL ESPECIALIZADA EN EJECUCIÓN DE SANCIONES PENALES CUATRO TIPO DOS CON SEDE EN EL RECLUSORIO NORTE
CARPETA DE EJECUCIÓN: EJEC/NTE/4/0434/2022
CARPETA JUDICIAL: 009/0446/2022
EDICTO No. 880

"...AUTO.- En la Ciudad de México, a 01 de julio de 2026. Vista la cuenta que antecede, se tienen por recibos los oficios que suscribe Director Ejecutivo de Control y Seguimiento de Sentenciados en Libertad del Sistema Penitenciario y anexos, mediante los cuales en el primero de ellos remite información respecto de la persona sentenciada Carlos Ángeles Santana o Mauricio Ruíz Santana respecto del beneficio de la suspensión condicional de la ejecución de la pena, de la siguiente manera: Fecha de alta: 19 de octubre de 2022 Numero de presentaciones: 42 Inasistencias: Noviembre de 2022 Ultima presentación: 19 de mayo de 2026 Asimismo, en el segundo de los ocursos de cuenta, comunica que se da por concluido el control y seguimiento que se ejercía sobre la persona sentenciada Miguel Ángel García Álvarez respecto del beneficio de la suspensión condicional de la ejecución de la pena. En consecuencia, se tiene por recibida la información remitida por la autoridad penitenciaria, correspondiente a las personas sentenciadas Carlos Ángeles Santana o Mauricio Ruíz Santana y Miguel Ángel García Álvarez; lo anterior en términos de los artículos 8 y 25 fracción II y X de la Ley Nacional de Ejecución Penal. Por lo anterior y con el estado procesal que guarda la presente carpeta de ejecución, del que se advierte que, mediante

SOLO CONSULTA
SOLO CONSULTA
SOLO CONSULTA

auto de fecha el 18 de octubre de 2022, las personas sentenciadas Carlos Ángeles Santana o Mauricio Ruíz Santana y Miguel Ángel García Álvarez se acogieron al beneficio de la suspensión condicional de la ejecución de la pena, estableciéndose como fecha de extinción de la pena de prisión suspendida el 13 de junio de 2026 Ahora bien, tomando en consideración que la resolución sobre la extinción de la sanción punitiva es una cuestión que debe analizarse a petición de parte o de manera oficiosa, conforme a lo dispuesto en el numeral 95 del Código Penal para la Ciudad de México; en acatamiento a lo señalado en los artículos 24 y 25, fracción II de la Ley de la Materia, así como 93 del Código Penal vigente en la Ciudad de México, esta Autoridad procede a realizar pronunciamiento en relación a ello. En principio, es pertinente destacar que a las personas sentenciadas Carlos Ángeles Santana o Mauricio Ruíz Santana y Miguel Ángel García Álvarez por la comisión del delito de Contra la salud en su modalidad de narcomenudeo, hipótesis de comercio compra-venta, se les impuso la pena de 3 AÑOS 8 MESES DE PRISIÓN Y 183 DÍAS MULTA, EQUIVALENTES A $17,608.26 (DIECISIETE MIL SEISCIENTOS OCHO PESOS 26/100 M.N.). Penas que quedaron suspendidas al acogerse al beneficio de la suspensión condicional de la ejecución de la pena en fecha 18 de octubre de 2022, imponiéndoseles a las personas sentenciadas la medida de seguridad consistente en la supervisión de la autoridad penitenciaria, lo anterior con apoyo en los artículos 31 fracción I y 60 párrafo segundo del Código Penal para la entidad, así como 15, fracciones V y XI, de la Ley Nacional de Ejecución Penal. Siendo el caso que el 29 de junio de 2026, mediante los oficios SSC/SSP/DEC y SSL/DGCESP/DECYSSL/SC y SEMEyPP/00088/2026 y SSC/SSP/DEC y SSL/DGCESP/DECYSSL/SC y SEMEyPP/00089/2026, procedentes de la Dirección Ejecutiva de Control y Seguimiento de Sentenciados en Libertad del Sistema Penitenciario, dicha Autoridad remite información respecto de la persona sentenciada Carlos Ángeles Santana o Mauricio Ruíz Santana, Así como señala que se dio por concluido el control y seguimiento que se ejercía sobre la persona sentenciada Miguel Ángel García Álvarez a la citada medida alternativa a la pena de prisión que les fue impuestas, remitiendo copia de las fichas digitales correspondientes, de las que se advierte que las personas sentenciadas llevaron a cabo sus presentaciones ante tal autoridad. Destacando el hecho de que la persona sentenciada Carlos Ángeles Santana o Mauricio Ruíz Santana tiene inasistencia en el mes de noviembre de 2022 y no se presentó el 13 de junio de 2026, ante la Dirección Ejecutiva de Control y Seguimiento de Sentenciados en Libertad; sin embargo, la falta correspondiente al mes de noviembre de 2022, resulta ser aislada si se analiza comparada con las 42 presentaciones que realizó y conforme al contenido del artículo 91 del Código Penal de la Ciudad de México, la suspensión de la pena es igual a la temporalidad de la pena suspendida, la cual se tendría por extinguida el 13 de junio de 2026, por ende la persona sentenciada en cuestión ya no estaba obligada a presentarse el 19 de junio de 2026, conforme a su fecha de alta informada por la Dirección Ejecutiva de Control y Seguimiento de Sentenciados en Libertad y no se advierte que haya prevenido al sentenciado para que se presentara en día diverso al 19 de junio de 2026. Aunado a lo anterior, no se tiene noticia alguna de que las personas sentenciadas hayan incurrido en el incumplimiento a los compromisos que expresaron conforme al numeral 90 del Código Penal para la Ciudad de México, o bien, que hayan incurrido en la comisión de un nuevo delito. Bajo ese contexto y en términos de los artículos 18 y 21 de la Constitución Política de los Estados Unidos Mexicanos, 24 y 25, fracción II de la Ley Nacional de Ejecución Penal, 91 párrafo segundo, 94 fracción I, 95 y 97, todos del Código Penal vigente en la entidad, al haber transcurrido la temporalidad de suspensión decretada respecto de dichas penas y cumplidos los requisitos para su otorgamiento, con efectos a partir del 13 de junio de 2026, SE DECLARA LA EXTINCIÓN DE LA POTESTAD DEL ESTADO PARA EJECUTAR LAS PENAS DE PRISIÓN Y MULTA IMPUESTAS A LAS PERSONAS SENTENCIADAS CARLOS ÁNGELES SANTANA O MAURICIO RUÍZ SANTANA Y MIGUEL ÁNGEL GARCÍA ÁLVAREZ, por la comisión del delito de Contra la salud en su modalidad de narcomenudeo, hipótesis de comercio compra-venta, en perjuicio de la Sociedad; ordenándose en consecuencia su ABSOLUTA Y DEFINITIVA LIBERTAD únicamente por cuanto a dichas penas, carpeta y delito se refiere. En consecuencia, se ordena librar oficio al Maestro Emmanuel Yuriko Salas Yáñez, Director Ejecutivo de Control y Seguimiento a Sentenciados en Libertad del Sistema Penitenciario, así como al Director Ejecutivo de Asuntos Penitenciarios, y a la Subsecretaría del Sistema Penitenciario, todos de la Ciudad de México, a efecto de hacer de su conocimiento lo anterior. Por otra parte, tomando en consideración que, para el goce del beneficio en cita, se exhibieron en garantía los billetes de depósito números W 332799 por la cantidad de $5,000.00 (cinco mil pesos 00/100 M.N.), y el billete de depósito número W 332800, por la cantidad de $30,000.00 (treinta mil pesos 00/100 M.N.), expedidos por el "Banco del Bienestar y Sociedad Nacional de Crédito, Institución de Banca de Desarrollo, se ordena que previa la satisfacción de los trámites administrativos ante la Unidad de Gestión Judicial Especializada en Ejecución de Sanciones Penales de la Ciudad de México, 4, tipo 2, se proceda a la inmediata devolución de los valores en mención, debiendo realizarse los registros correspondientes para tal efecto; CERTIFICADOS DE DEPÓSITO QUE QUEDAN A DISPOSICIÓN DE LAS PERSONAS SENTENCIADAS, en la Unidad en cita, destacando que deberán recogerlos dentro del PLAZO DE 20 VEINTE DÍAS NATURALES a partir de su legal notificación, en el entendido de que en caso de no hacerlo CAUSARÁN ABANDONO y su importe será aplicado a favor del Fondo de Apoyo a la Administración de Justicia de la Ciudad de México; lo anterior, con fundamento en el artículo 55 del Código Penal vigente en la Ciudad de México, con relación a lo establecido en el artículo 5° fracción III de la Ley del Fondo de Apoyo a la Administración de Justicia de la Ciudad de México, así como en términos de la Circular número 25/2013, de fecha 26 veintiséis de abril del año 2013 dos mil trece, emitida por el Consejo de la Judicatura de la Ciudad de México. Deberá reiterarse al sentenciado Carlos Ángeles Santana o Mauricio Ruíz Santana, que cuenta con el mismo plazo para reclamar la cantidad de $800.00 (ochocientos pesos 00/100 m.n.), que se ordenó devolverle en la sentencia que originó esta carpeta, apercibido que para el caso de no hacerlo causará abandono conforme al citado numeral 55 del Código Penal para la Ciudad de México. Asimismo, al haberse extinguido la potestad del Estado para ejecutar la pena de prisión impuesta, con fundamento en los artículos 56 y 57, fracción I del Código Penal para esta Ciudad, así como 163 párrafo tercero de la Ley Nacional de Ejecución Penal, se ordena la rehabilitación de los derechos políticos de las personas sentenciadas de mérito, debiendo comunicarse al Vocal Ejecutivo de la 01 Junta Distrital Ejecutiva del Instituto Nacional Electoral en la Ciudad de México, para que proceda a ello. Con apoyo en los artículos 18 de la Constitución Política de los Estados Unidos Mexicanos y 207 de la Ley Nacional de Ejecución Penal, se ordena librar oficio al Instituto de Reinserción Social, a fin de que dicha institución, en el ámbito de sus atribuciones y competencia, brinde la asistencia postpenitenciaria que requieran las personas liberadas Carlos Ángeles Santana o Mauricio Ruíz Santana y Miguel Ángel García Álvarez, atención en la cual deberán salvaguardarse los derechos humanos de las aludidas personas y las cuales deberán estar encaminadas a brindar las herramientas necesarias para un proceso de reinserción adecuado, verbigracia un programa de capacitación, y en su caso el acceso a los programas de beneficios implementados por el Gobierno de la Ciudad de México, tomando como base las circunstancias particulares e individuales de la persona sentenciada a quien de igual forma se le hace de su conocimiento que de forma voluntaria podrá acudir ante dicha institución para los fines precisados. Por otra parte, de conformidad con lo dispuesto en el inciso H), de la fracción V, del artículo 27 de la Ley Nacional de Ejecución Penal, se ordena la cancelación de la información relativa para el caso de que se solicite la constancia de antecedentes no penales de la persona sentenciada, por ende, gírese el oficio correspondiente al Director Ejecutivo de Asuntos Penitenciarios para que se dé plena observancia a lo anterior; y además remita, en su oportunidad, el soporte documental que avale el cumplimiento a lo ordenado. Se apercibe al Director Ejecutivo de Asuntos Penitenciarios que en caso de no dar cumplimiento a lo ordenado, se le impondrá la medida de apremio consistente en multa equivalente a 20 veinte veces la unidad de medida y actualización,

SOLO CONSULTA
SOLO CONSULTA
SOLO CONSULTA

de conformidad con lo dispuesto por el artículo 104, fracción II, inciso b) del Código Nacional de Procedimientos Penales de aplicación supletoria en materia de ejecución, en relación a los numerales 8 y 25, fracciones II y IX de la Ley Nacional de Ejecución Penal. Haciendo notar a las partes procesales señaladas el derecho y término de 3 tres días con que cuentan legalmente para inconformarse con la presente resolución, en términos de lo establecido por los artículos artículo 131, por tratarse de una resolución de las previstas en el diverso artículo 132, ambos de la Ley Nacional de Ejecución Penal. No obstante, quedará firme en términos del diverso 412 del Código Nacional de Procedimientos Penales de aplicación supletoria a la ley ejecutiva conforme al artículo 8°, sin necesidad de declaración alguna de no ser oportunamente recurrida. Se autoriza al Director de la Unidad de Gestión Judicial Especializada en Ejecución de Sanciones Penales en la que se actúa, a efecto de que, en cumplimiento a lo ordenado, firme los oficios correspondientes en auxilio y apoyo a las labores administrativas del Suscrito. Ahora bien y en atención a lo que dispone el numeral 120 del Reglamento del Sistema Institucional de Archivos del Tribunal Superior de Justicia y el Consejo de la Judicatura de la Ciudad de México, y lo determinado en los Acuerdos Generales 10-07/2005 y 20-54/2008, Acuerdo Plenario 31-35/2009 y la circular 23/2010, así como el Acuerdo General 5-32/2009, se hace del conocimiento de las partes el contenido del artículo 28 del citado Reglamento, relativo a la destrucción del fondo documental, en la inteligencia de que la ejecución de la destrucción se realizará de conformidad con los artículos 24 y 25 del citado Reglamento, a través de la determinación que en su caso emita el Comité Técnico de Administración de Documentos y Contraloría a través de un procedimiento razonado y sistemático, sin dejar de considerar que en materia de ejecución penal, existen incidentes que podrían suscitarse en ejecución de la sentencia, o bien, la interposición del recurso extraordinario en cualquier momento, en tal tenor, una vez que concluya el procedimiento de ejecución de sentencia, hágase saber a las partes que deberán recoger los documentos exhibidos en un término no mayor a SEIS MESES, contados a partir de la notificación, en el entendido de que se instruye a la Unidad de Gestión Judicial Especializada en Ejecución, a fin de que previos los trámites administrativos que corresponda se sirva archivar la presente carpeta como asunto definitivamente concluido. En términos de los artículos 82, 83 y demás relativos y aplicables del Código Nacional de Procedimientos Penales, notifíquese al Agente del Ministerio Público, Defensa y sentenciados Carlos Ángeles Santana o Mauricio Ruíz Santana y Miguel Ángel García Álvarez, en términos de los artículos 82, a 87, del Código Nacional de Procedimientos Penales, de aplicación supletoria de la Ley de la Materia. En el entendido de que por cuanto hace al sentenciado Carlos Ángeles Santana o Mauricio Ruíz Santana, deberán agotarse los medios aportados para tal efecto, así como la notificación a través de los estrados de la Unidad de Gestión Judicial Especializada en Ejecución de Sanciones Penales Cuatro, Tipo Dos de la Ciudad de México, sede en el Reclusorio Norte y por medio de edicto, por única ocasión, para lo cual, gírese oficio al Director General de Anales de Jurisprudencia y Boletín Judicial a fin de que tenga a bien ordenar su publicación en el Boletín Judicial a su digno cargo, con la precisión de que la misma se realice por única ocasión al día siguiente de la recepción del oficio respectivo, ello de conformidad con lo dispuesto por el artículo 82, fracción I, inciso b), II y III del Código Nacional de Procedimientos Penales, de aplicación supletoria de la Ley de la Materia, en concordancia con el artículo 181 de la Ley Orgánica del Poder Judicial de la Ciudad de México. ASÍ LO PROVEYÓ Y FIRMA EL LICENCIADO OSCAR GONZÁLEZ BERNARDO, JUEZ PENAL ESPECIALIZADO EN EJECUCIÓN DE SANCIONES PENALES DE LA CIUDAD DE MÉXICO. (FIRMA ELECTRÓNICA)..."

EL DIRECTOR DE LA UNIDAD DE GESTIÓN JUDICIAL ESPECIALIZADA EN EJECUCIÓN DE SANCIONES PENALES CUATRO TIPO DOS CON SEDE EN EL RECLUSORIO NORTE
DR. BREITHNER RUÍZ ÁNGELES
(FIRMA ELECTRÓNICA)

3 Sin Costo Carpeta Ejecución EJEC/NTE/4/0434/2022 Of. EJEC/NTE4/3480/2026/B

UNIDAD DE GESTIÓN JUDICIAL ESPECIALIZADA EN EJECUCIÓN DE SANCIONES PENALES CUATRO TIPO DOS CON SEDE EN EL RELCUSORIO NORTE
CARPETA DE EJECUCIÓN: EJEC/NTE/0429/2026
CARPETA JUDICIAL: 009/0360/2026
EDICTO No. 881

Sentenciado: JUAN CARLOS RAMÍREZ ORTIZ
Delito: ROBO AGRAVADO

Se hace del conocimiento AL SENTENCIADO JUAN CARLOS RAMÍREZ ORTIZ Y A LA VÍCTIMA SHEILA DAMARIS BARRERA CABALLERO, que en data 29 DE JUNIO DE 2026, se dictó un auto que a la letra dice: "...AUTO DE INICIO. Ciudad de México 29 DE JUNIO DE 2026. Atendiendo a lo anterior y dado que la presente carpeta se encuentra radicándose con el esquema de "CARPETA ÚNICA", es por lo que la misma se halla bajo la vigilancia del suscrito y del personal de la Unidad, respecto de la sentencia que se ejecuta y en términos de los artículos 82, 83, 85, 90 y 91 del Código Nacional de Procedimientos Penales, hágasele saber a lo sentenciados y a las restantes partes procesales, para que acudan que a la audiencia para la ejecución de la sentencia, la cual se ha programado a las 11:00 HORAS DEL DÍA 06 DE AGOSTO DE 2026, SALA DE AUDIENCIA 05, en la que deberán dar el cumplimiento al fallo dictado en su contra, por tanto, el presente asunto queda con Registro en el Sistema de Gestión Judicial Penal (BPM). ...Por lo anterior, se previene al sentenciado JUAN CARLOS RAMÍREZ ORTIZ, de que una vez notificado del presente proveído, tiene un plazo de 03 tres días hábiles, contados al día siguiente de su notificación, para que manifieste si se acogerá al sustitutivo penal o al beneficio de la suspensión condicional de la ejecución de la pena que le fueron concedidos, APERCIBIDO QUE EN CASO DE NO PRONUNCIARSE AL RESPECTO, SE ORDENARÁ SU REAPREHENSIÓN, lo anterior en observancia al contenido del numeral 102, último párrafo, de la Ley Nacional de Ejecución Penal y al criterio de jurisprudencia con el rubro siguiente: REAPREHENSIÓN, ORDEN DE, ANTES DE EMITIRLA, DEBE NOTIFICARSE A EL SENTENCIADO LA EJECUTORIA CORRESPONDIENTE Y REQUERIRLO PARA QUE CUMPLA CON LA MISMA, CUANDO SE HA CONCEDIDO EN SU FAVOR ALGÚN BENEFICIO ALTERNATIVO A LA PENA DE PRISIÓN IMPUESTA..."

EL JUEZ PENAL ESPECIALIZADO EN EJECUCIÓN DE SANCIONES PENALES, ADSCRITO A LA UNIDAD DE GESTIÓN JUDICIAL ESPECIALIZADA EN EJECUCIÓN DE SANCIONES PENALES 2, CON SEDE EN EL RECLUSORIO NORTE
(FIRMA ELECTRÓNICA)
LIC. HUMBERTO IVÁN AYALA SUÁREZ

3 Sin Costo Carpeta Ejecución EJEC/NTE/0429/2026 Of. EJEC/NTE/9127/2026/E

UNIDAD DE GESTIÓN JUDICIAL ESPECIALIZADA EN EJECUCIÓN DE SANCIONES PENALES EN LA CIUDAD DE MÉXICO
CARPETA DE EJECUCIÓN: EJEC/SUL/688/2025
EDICTO No. 882

Sentenciado: JOSÉ LUIS CRUZ HERNÁNDEZ
Delito: ROBO CALIFICADO
NOTIFICACIÓN

Por medio de la presente, con fundamento en el artículo 82, fracción II, del Código Nacional de Procedimientos Penales, hago de su conocimiento que, en la carpeta citada al rubro, se determinó lo siguiente: "...AUTO. Ciudad de México, a 13 de marzo de 2026. Vista la intervención que se brinda, agréguense a la presente carpeta de ejecución los escritos de cuenta. En cuanto al contenido del primero, se tiene a la Agente del Ministerio Público Licenciada Gabriela García Martínez, a través del cual promueve controversia, en términos de los artículos 23, 24, 25, 100, 116 fracción IV, 118, 120, 123 fracción I y 124 de la Ley Nacional de Ejecución Penal, así como 91 párrafo quinto y 93 del Código Penal para la Ciudad de México, dado el incumplimiento a las obligaciones contraídas por el sentenciado JOSÉ LUIS CRUZ HERNÁNDEZ, al acogerse al beneficio penal de la Suspensión Condicional de la Ejecución de la Pena, ofertando medios de prueba para substanciar ello, los cuales se le tienen por enunciados. De tal manera, con fundamento en el artículo 123, fracción I, de la Ley Nacional de Ejecución Penal, SE ADMITE LA CONTROVERSIA, a que alude el numeral 116 fracción IV del

SOLO CONSULTA
SOLO CONSULTA
SOLO CONSULTA

ordenamiento antes señalado, promovida por la Representación Social y se inicia el trámite del procedimiento, tal y como lo establece el artículo 124 de ley mencionada con antelación, por lo que se ordena notificar al sentenciado JOSÉ LUIS CRUZ HERNÁNDEZ y a su Defensa, a quienes deberá entregarse copia de la solicitud hecha por la Representación Social, para que dentro del plazo de 5 días hábiles contados a partir del día siguiente a su notificación, contesten dicha acción y ofrezcan los medios de prueba que estimen pertinentes, para el caso de que ofrezcan testigos, deberán indicar el nombre, domicilio y lugar donde podrán ser citados, así como el objeto sobre el cual versará su testimonio; en el entendido que fenecido el plazo concedido a dichas partes (con o sin el desahogo de la misma), se fijará fecha para la celebración de la audiencia, a que alude el último numeral mencionado. Por otra parte, atendiendo a la naturaleza de la petición del Agente del Ministerio Público, no resulta pertinente ordenar la suspensión de acto alguno y de igual forma no se advierte necesidad de ordenar oficiosamente el desahogo de probanza alguna, por último, SI resulta pertinente requerir a la Autoridad Penitenciaria el informe que precisa el artículo 124 de la Ley Nacional de Ejecución Penal. Notifíquese a la Defensa, al sentenciado JOSÉ LUIS CRUZ HERNÁNDEZ (agotando los medios proporcionados) el contenido del presente auto y además se les deberá entregar copia de la solicitud hecha por la Representación Social y al Agente del Ministerio Público, (a este último de manera inmediata, sin que pueda exceder del término de 24 veinticuatro horas, con fundamento en el artículo 123 de la multicitada Ley, en términos de los numerales 82 a 89 del Código Nacional de Procedimientos Penales de aplicación supletoria a la Ley de la materia. ASÍ LO ACORDÓ Y FIRMA EL MAESTRO RODRIGO KEVIN MARTÍNEZ VÁZQUEZ JUEZ DE LA CIUDAD DE MÉXICO, EN MATERIA PENAL PARA EL SISTEMA PROCESAL PENAL ACUSATORIO (EJECUCIÓN DE SANCIONES PENALES) DE CONFORMIDAD CON EL ACUERDO V-34/2022 EMITIDO POR EL CONSEJO DE LA JUDICATURA DE LA CIUDAD DE MÉXICO..."

Ciudad de México, 8 de abril de 2026

EL JUEZ DE LA CIUDAD DE MÉXICO, EN MATERIA PENAL PARA EL SISTEMA PROCESAL PENAL ACUSATORIO (EJECUCIÓN DE SANCIONES PENALES) DE CONFORMIDAD CON EL ACUERDO V-34/2022 EMITIDO POR EL CONSEJO DE LA JUDICATURA DE LA CIUDAD DE MÉXICO

MTRO. RODRIGO KEVIN MARTÍNEZ VÁZQUEZ

(FIRMA JUDICIAL)

3 Sin Costo Carpeta Ejecución EJEC/SUL/688/2025 Of. EJEC/SUL/3555/2026/RM

UNIDAD DE GESTIÓN JUDICIAL ESPECIALIZADA EN EJECUCIÓN DE SANCIONES PENALES EN LA CIUDAD DE MÉXICO
CARPETA DE EJECUCIÓN: EJEC/NTE4/0447/2024
CARPETA JUDICIAL: 014/2697/2023
EDICTO No. 883

Sentenciado: ANTONIO CÁRDENAS OLGUÍN O ANTONIO CÁRDENAS DÍAZ O ANTONIO DÍAZ CÁRDENAS

Delito: ROBO CALIFICADO

En cumplimiento al proveído del día de la fecha, emitido por el Suscrito, en relación a la carpeta de ejecución citada al rubro, se ordenó notificar al sentenciado Antonio Cárdenas Olguín o Antonio Cárdenas Díaz o Antonio Díaz Cárdenas, el siguiente auto que en lo conducente señala: "... AUTO .- Ciudad de México, 30 de junio de 2026. ... En consecuencia, en términos del numeral 82 fracción II del Código Nacional de Procedimientos Penales, notifíquese al justiciable en cita el presente proveído, así como el proveído de 09 de junio de 2026, a través de los edictos de esta Tribunal Superior de Justicia de la Ciudad de México, que en lo conducente dice: "AUTO. - Ciudad de México, 09 de junio de 2026. Visto el contenido de la cuenta, se tiene por recibido el escrito de referencia, por lo que digitalícese y agréguese a sus autos para que obre como corresponda y surta los efectos legales a los que haya lugar, lo anterior con fundamento en el artículo 105 fracción XII de la Ley Nacional de Ejecución Penal En ese tenor, se tiene a la Licenciada Gabriela Diaz Palacios, Agente del Ministerio Público adscrita a la Unidad Norte de la Fiscalía de Ejecución Penal, ofreciendo medios de prueba; solicitando entre otras cosas, le sea revocado el beneficio de la suspensión condicional de la ejecución de la pena al sentenciado Antonio Cárdenas Olguín o Antonio Cárdenas Díaz o Antonio Díaz Cárdenas; manifestaciones que se tienen por realizadas para los efectos legales a que haya lugar. En consecuencia, se tiene a la Agente del Ministerio Público planteando controversia jurisdiccional con motivo del incumplimiento de las obligaciones por parte del sentenciado Antonio Cárdenas Olguín o Antonio Cárdenas Díaz o Antonio Díaz Cárdenas al beneficio de la suspensión condicional de la ejecución de la pena, ahora bien, en términos de los artículos 116 fracción IV, de la Ley Nacional de Ejecución Penal, ofrece diversos medios de prueba; en consecuencia, con fundamento en el artículo 123 fracción I de la Ley Nacional de Ejecución Penal, se admite a trámite la controversia planteada por la Agente del Ministerio Público en relación al incumplimiento de las obligaciones del beneficio penal, al sentenciado citado, lo anterior en términos del numeral 116 fracción IV de la Ley Nacional de Ejecución Penal. En consecuencia, se ordena notificar y entregar copia de la solicitud hecha por la promovente, al sentenciado Antonio Cárdenas Olguín o Antonio Cárdenas Díaz o Antonio Díaz Cárdenas y a su Defensa, para que, dentro del plazo de 05 cinco días contados a partir del día siguiente a su notificación, contesten la acción pretendida por el órgano ministerial y ofrezcan los medios de prueba que estimen pertinentes; sin ser necesario dar intervención a la víctima y al Asesor Jurídico, toda vez que la controversia planteada por la Representación Social, no se encuentra relacionada con la Reparación del Daño, como tampoco afecta de manera directa o indirecta su derecho al esclarecimiento de los hechos y a la justicia, esto, de conformidad con el numeral 121 fracción VI de la Ley de la materia. En ese orden de ideas, una vez contestada la acción, se procederá acordar lo que en derecho corresponda, en términos del párrafo tercero del artículo 124 de la Ley Nacional de Ejecución Penal, con la precisión que, de fenecer el plazo sin que las partes emplazadas contesten la acción. Ahora bien, el contenido del párrafo primero del artículo 124 de la Ley Nacional de Ejecución Penal, en el sentido de que admitida la controversia se requiera a la Autoridad Penitenciaria para que en el término de 5 cinco días hábiles remita el informe que corresponda; sin embargo, no se estima necesario dicho requerimiento en atención a que ya fue remitido y de ello derivó la presente acción. Se precisa a los intervinientes que para el caso de que ofrezcan testigos, deberán dar cumplimiento a lo establecido en el párrafo cuarto del artículo 124 de la Ley Nacional de Ejecución Penal, así como señalar el objeto sobre el cual versara su testimonio. Por otra parte, en lo tocante a los datos y/o medios de prueba que señala la promovente, se le tienen por enunciadas las mismas, para los efectos legales a que haya lugar. ...ASÍ LO PROVEYÓ Y FIRMA LICENCIADO GERARDO ESPINOSA ZAMORA, JUEZ PENAL ESPECIALIZADO EN EJECUCIÓN DE SANCIONES PENALES EN LA CIUDAD DE MÉXICO. (FIRMA ELECTRÓNICA)" En consecuencia, gírese oficio al Director General de Anales de Jurisprudencia y Boletín Judicial a fin de que tenga a bien ordenar su publicación en el Boletín Judicial a su digno cargo, con la precisión de que deberá realizarse una publicación al día siguiente de la recepción del oficio respectivo. ASÍ LO PROVEYÓ Y FIRMA LICENCIADO GERARDO ESPINOSA ZAMORA, JUEZ PENAL ESPECIALIZADO EN EJECUCIÓN DE SANCIONES PENALES EN LA CIUDAD DE MÉXICO. (FIRMA ELECTRÓNICA)".

Ciudad de México, 30 de junio del 2026

EL JUEZ PENAL ESPECIALIZADO EN EJECUCIÓN DE SANCIONES PENALES EN LA CIUDAD DE MÉXICO

(FIRMA ELECTRÓNICA)

LIC. GERARDO ESPINOSA ZAMORA

3 Sin Costo Carpeta Ejecución EJEC/NTE4/0447/2024 Of. EJEC/NTE4/3158/2026/C

UNIDAD DE GESTIÓN JUDICIAL ESPECIALIZADA EN EJECUCIÓN DE SANCIONES PENALES CUATRO CON SEDE EN RECLUSORIO NORTE TIPO DOS
CARPETA DE EJECUCIÓN: EJEC/NTE4/0130/2026
CARPETA JUDICIAL: 009/1874/2025
EDICTO No. 884

Sentenciado: JORGE CRISTÓBAL HERNÁNDEZ O ADALBERTO CRISTÓBAL HERNÁNDEZ

Delito: ROBO AGRAVADO

En audiencia de controversia en etapa de ejecución celebrada el 30 treinta de junio de 2026 dos mil veintiséis, derivada de la Carpeta de Ejecución citada al rubro, se ordenó notificar al sentenciado JORGE CRISTÓBAL HERNÁNDEZ O ADALBERTO CRISTÓBAL HERNÁNDEZ lo siguiente: "...Ciudad de México, a 30

SOLO CONSULTA

de junio de 2026. Resolución para resolver la acción planteada por el Agente del Ministerio Público en la carpeta de ejecución EJEC-NTE4/0130/2026, respecto de la revocación del SUSTITUTIVO PENAL DE TRATAMIENTO EN LIBERTAD, del que goza la persona sentenciada JORGE CRISTÓBAL HERNÁNDEZ o ADALBERTO CRISTÓBAL HERNÁNDEZ, con relación a la pena de 3 años 9 meses de prisión, que se le impuso por la comisión del delito de ROBO AGRAVADO (en contra de transeúnte - entendiéndose por este a quien se encuentre en la vía pública - y empleándose arma blanca), en la sentencia dictada en la carpeta judicial 009/1874/2025. RESULTANDO. 1.- Mediante Sentencia emitida el 04 de febrero de 2026, por el Maestro Víctor Elías Pacheco Patlán, Juez Octogésimo Tercero del Sistema Procesal Penal Acusatorio de la Ciudad de México, dentro de la carpeta judicial 009/1874/2025, se declaró a la persona sentenciada JORGE CRISTÓBAL HERNÁNDEZ o ADALBERTO CRISTÓBAL HERNÁNDEZ penalmente responsable en la comisión del delito de ROBO AGRAVADO (en contra de transeúnte - entendiéndose por este a quien se encuentre en la vía pública - y empleándose arma blanca), imponiéndosele, entre otras, las penas de 3 años 9 meses de prisión y multa de 50 días, equivalentes a $5,667.00 (cinco mil seiscientos sesenta y siete pesos 00/100 M.N.). Determinación que causó ejecutoria por auto del 27 de febrero de 2026. 2. Auto de Inicio al Procedimiento ordinario de Ejecución emitido el 5 de marzo de 2026. 3. En auto del 20 de marzo de 2026 se tuvo a la persona sentenciada JORGE CRISTÓBAL HERNÁ NDEZ o ADALBERTO CRISTÓBAL HERNÁNDEZ por acogida al SUSTITUTIVO PENAL DE TRATAMIENTO EN LIBERTAD, estableciéndose como fecha de extinción de la pena de prisión sustituida el 27 de mayo de 2029; además, dicha persona recibió el oficio EJEC-NTE4/1376/2026-B para ponerse a disposición de la Dirección Ejecutiva de Control y Seguimiento de Sentenciados en Libertad. Además, se ordenó instaurar en contra de la persona en cuestión el procedimiento económico coactivo para requerirle el pago de la pena pecuniaria de multa. 4.- El 25 de marzo de 2026, se recibió el oficio SSC/SSP/DRPVN/SJ/UGA M1-1836/2026, mediante el cual la Subdirectora Jurídica del Reclusorio Preventivo Varonil Norte de la Ciudad de México, Licenciada Leticia Garnica González, comunicó que la persona sentenciada fue excarcelada el 20 de marzo de 2026 – con motivo del sustitutivo penal al cual accedió -. 5.- El 21 de abril de 2026, a través del oficio SSC/SSP/DECySSLSP/SCCySEMEyPP/8223/2026, el Maestro Emmanuel Yuriko Salas Yáñez, Director Ejecutivo de Control y Seguimiento de Sentenciados en Libertad, informó que después de una búsqueda en medios electrónicos y los libros de gobierno, se desprende que la persona sentenciada no se presentó y por tanto no existe registro que indique su trámite de alta; lo cual reiteró en el oficio SSC/SSP/DECySSLSP/SCCySEMEyPP/10287/2026, del 11 de mayo de 2026 y en el diverso SSC/SSP/DECySSLSP/SCCySEMEyPP/12309/2026, del 28 de mayo de 2026. 6.- Con el informe rendido por el Maestro Emmanuel Yuriko Salas Yáñez, Director Ejecutivo de Control y Seguimiento de Sentenciados en Libertad, mediante el oficio SSC/SSP/DECySSLSP/SCCySEMEyPP/8223/2026, se brindó intervención al Ministerio Público, a la Defensa y a la persona sentenciada, solicitando la primera de las partes procesales mencionadas se revocara el sustitutivo penal concedido a la persona sentenciada; iniciándose así el procedimiento jurisdiccional regulado en los artículos 120 a 124 de la Ley Nacional de Ejecución Penal, para tutelar las garantías de audiencia y debido proceso que le corresponden a la persona sentenciada, de conformidad con lo dispuesto en los numerales 14 y 16 de la Constitución Política de los Estados Unidos Mexicanos. 7.- Una vez aperturada la audiencia, se constató la presencia de las partes procesales y que existieran condiciones para su celebración, advirtiendo que se encontraban presentes e identificados la agente del Ministerio Público, Licenciada Gabriela Sánchez Palacios y la Defensora Pública, Licenciada Susana Solórzano Álvarez, no así la persona sentenciada JORGE CRISTÓBAL HERNÁNDEZ o ADALBERTO CRISTÓBAL HERNÁNDEZ. La Defensa Pública aceptó y protestó el cargo correspondiente, de conformidad con lo dispuesto en los artículos 20 de la Constitución Política de los Estados Unidos Mexicanos, apartado B, fracciones I y IX así como 113 fracción IV del Código Nacional de Procedimientos Penales, efectuando los pronunciamientos en tutela de los derechos de la persona sentenciada; además, con relación a la citación de la persona sentenciada, se advierte: • Notificación llevada a cabo el 10 de junio de 2026, en los Estrados de la Unidad de Gestión Judicial en que se actúa. Además, se hizo constar que al marcar en diversas ocasiones al teléfono con finalización 61 54, nadie contestó. • Edicto 744 publicado el 10 de junio de 2026, en el Boletín Judicial del Tribunal Superior de Justicia de la Ciudad de México. Notificaciones que se ordenaron a través de dichos medios, ya que del resultado del exhorto ordenado mediante auto del 21 de abril de 2026 se advierte que en el domicilio aportado informaron que la persona ya no habita el mismo y lo último que se supo de él es que está viviendo en situación de calle. Además, la Defensa Pública expuso que se hizo llamada telefónica a la persona sentenciada pero nunca contestó. Determinándose que la notificación se llevó a cabo de conformidad con lo dispuesto en el numeral 82 del Código Nacional de Procedimientos Penales, de aplicación supletoria a la Ley Nacional de Ejecución Penal. 8.- Luego, este juzgador analizará la procedencia o no de la solicitud de revocación del sustitutivo penal del que goza la persona sentenciada; y, CONSIDERANDO. PRIMERO.- COMPETENCIA.- Este Juzgador es competente para conocer y resolver el presente asunto, en términos de lo que disponen los artículos 1º, 14, 16, 18, 21 y 122 párrafo primero, inciso A), fracciones I y IV de la Constitución Política de los Estados Unidos Mexicanos, 35 apartados B), numeral 1 y C) párrafo primero, incisos a y b de la Constitución Política de la Ciudad de México, 24 y 25 de la Ley Nacional de Ejecución Penal; en relación a los diversos 1, 61, 100 fracción III y 102 de la Ley Orgánica del Poder Judicial de la Ciudad de México así como en el Acuerdo General 35-42/2024, emitido por el Consejo de la Judicatura de la Ciudad de México, al tratarse de un procedimiento en la etapa de ejecución de sentencia, vigente conforme a lo establecido en el transitorio Noveno del Decreto por el cual se reforman diversas disposiciones de la Ley Orgánica del Poder Judicial de la Ciudad de México, publicado el 31 de agosto de 2025 en la Gaceta Oficial de la Ciudad de México. SEGUNDO.- HECHOS NOTORIOS. Toda vez que las partes procesales presentes coincidieron en los medios de prueba invocados constituían hechos notorios, entendiéndose como tales, en su concepto general, a aquéllos que por el conocimiento humano se consideran ciertos e indiscutibles y desde el punto de vista jurídico, a los acontecimientos de dominio público conocidos por las partes involucradas en el momento en que va a pronunciarse la decisión judicial, respecto de los cuales no hay duda ni discusión, de acuerdo al criterio sustentado por el entonces Tribunal Pleno de la Suprema Corte de Justicia de la Nación, en la jurisprudencia P./J. 74/2006, con número de registro 174899. Considerando además que al tratarse de hechos notorios la ley exime de su prueba, por ser del conocimiento público de las partes involucradas en el procedimiento, por lo que esta Autoridad Judicial al no advertir sustento de exclusión probatoria alguna o impertinencia en las mismas, con fundamento en lo dispuesto en la fracción V, del artículo 126, de la Ley Nacional de Ejecución Penal admitió dichos medios de pruebas como hechos notorios, al destacarse que se trata de las diversas resoluciones judiciales que dan origen a la carpeta en la que se actúa, o son actuaciones derivadas del trámite ordenado en la etapa de ejecución así como hacen referencia a diversos informes que remitieron las autoridades penitenciarias a instancia de esta autoridad judicial, cuyo contenido es del conocimiento del Suscrito y de las partes involucradas en este procedimiento. TERCERO.- PROCEDENCIA O NO DE LA PRETENSIÓN DE LA PARTE PROMOVENTE.- a) La institución ministerial ha solicitado se tenga por sustraída de la acción de la justicia a la persona sentenciada JORGE CRISTÓBAL HERNÁNDEZ o ADALBERTO CRISTÓBAL HERNÁNDEZ y se le revoque el SUSTITUTIVO PENAL DE TRATAMIENTO EN LIBERTAD del que goza y en consecuencia de ello, se libre orden de reaprehensión en su contra, pretensión que basa esencialmente en la información rendida por la Dirección Ejecutiva de Control y Seguimiento de Sentenciados en Libertad, conforme al cual se evidencia que aquélla ha incumplido con las condiciones inherentes a la aludida medida alternativa a la pena de prisión. b) La circunstancia de que a efecto de respetar la garantía de

SOLO CONSULTA
SOLO CONSULTA
SOLO CONSULTA

audiencia y defensa adecuada de la persona sentenciada, se le informó, al igual que a su defensa, sobre el incumplimiento comunicado por la autoridad penitenciaria, quien es la encargada de ejecutar, controlar, vigilar y dar seguimiento a las penas y medidas de seguridad que impone o modifica el juez de ejecución, conforme a lo dispuesto en el párrafo segundo del artículo 60, en relación a la fracción I del diverso 31, ambos del Código Penal vigente en la Ciudad de México y 15 fracción XI de la Ley Nacional de Ejecución Penal. Por lo que tuvieron conocimiento y oportunidad de controvertir la información rendida por la Dirección Ejecutiva de Control y Seguimiento de Sentenciados en Libertad, o en su caso, expresar los motivos o circunstancias que justificaran la omisión de la persona sentenciada o revelaran su voluntad de dar cumplimiento a sus obligaciones de manera responsable. c) Que la persona sentenciada no atendió a los diversos requerimientos realizados para ello y no se presentó a la audiencia celebrada, a pesar de estar consciente de las obligaciones inherentes a la medida alternativa a la pena de prisión de la que goza y de las causas que daban lugar a su revocación. Sin que sea óbice a lo anterior el hecho de que se haya notificado a la persona sentenciada a través de los Estrados de la Unidad de Gestión Judicial en que se actúa y mediante Edicto publicado en el Boletín Judicial del Tribunal Superior de Justicia de la Ciudad de México, pues esto ocurrió por circunstancias que le son atribuibles a dicha persona, en virtud de que del resultado del exhorto ordenado para enterarla de diverso proveído al de la citación para la audiencia, se advierte que el habitante del domicilio correspondiente expuso que la persona requerida ya no habitaba el lugar, situación - de cambio de domicilio - que no fue informada oportunamente a esta esta autoridad judicial como le fue requerido a la persona sentenciada el 20 de marzo de 2026, cuando se acogió al Sustitutivo Penal aludido. Además, en el teléfono proporcionado pese a que se realizaron diversas llamadas, las mismas no fueron atendidas. Por tanto, las circunstancias de que la persona sentenciada haya sido notificada por los Estrados y edicto señalados, derivan que desde el inicio no tenía la intención de cumplir con las condiciones que le fueron establecidas para gozar de dicha medida alternativa a la pena de prisión. Además, la persona sentenciada tenía la obligación de ponerse a disposición de la Dirección Ejecutiva de Control y Seguimiento de Sentenciados en Libertad, para someterse a su supervisión, como medida de seguridad que le fue impuesta en términos del párrafo segundo del artículo 60, en relación a la fracción I del diverso 31, ambos del Código Penal vigente en la Ciudad de México, conforme al cual esta autoridad judicial está obligada a imponerle la medida de seguridad consistente en dicha supervisión. Luego entonces, resulta incuestionable que se actualiza la causal de revocación contenida en la fracción I del numeral 87 del Código Penal para la Ciudad de México. Destacándose que la aplicación de una medida no privativa de la libertad busca reducir la aplicación de la pena de prisión, evitar su aplicación innecesaria y que sólo se imponga cuando no haya otras medidas sustitutivas adecuadas a ella, tal como se establece en las Reglas 1.5, 2.3 y 14.4 de las Reglas Mínimas de las Naciones Unidas sobre las Medidas No Privativas de la Libertad "Reglas de Tokio", reconocidas en nuestro sistema jurídico conforme a lo dispuesto en los artículos 1º de la Constitución Política de los Estados Unidos Mexicanos y 2º párrafo tercero de la Ley Nacional de Ejecución Penal. Además, en el contenido del artículo 87 del Código Penal para la Ciudad de México se dispone: "...ARTÍCULO 87 (Revocación de la sustitución). El Juez podrá dejar sin efecto la sustitución y ordenar que se ejecute la pena de prisión impuesta, en los siguientes casos: I. Cuando el sentenciado no cumpla con las condiciones que le fueran señaladas para tal efecto, salvo que el juzgador estime conveniente apercibirlo de que si se incurre en una nueva falta, se hará efectiva la sanción sustituida. En estos casos, se fijará garantía para asegurar el cumplimiento de sus obligaciones con motivo del sustitutivo concedido; o II. Cuando al sentenciado se le condene en otro proceso por delito doloso grave. Si el nuevo delito es doloso no grave o culposo, el Juez resolverá si debe aplicarse la pena sustituida. En caso de hacerse efectiva la pena de prisión sustituida, se tomará en cuenta el tiempo durante el cual el sentenciado hubiera cumplido la pena sustitutiva. De lo que se desprende la facultad potestativa establecida a favor de este Juzgador, para determinar que con motivo del incumplimiento de las condiciones señaladas a la persona sentenciada, únicamente se le aperciba y se le fije una garantía que asegure el cumplimiento de sus obligaciones. Sin embargo, dada la contumacia o rebeldía de la persona sentenciada previamente relatadas, no es factible se le aperciba para que continúe gozando de la supracitada medida, puesto que tal acción requiere como condición el aviso de la prevención y consecuencia de una nueva falta a la persona sentenciada que no se le puede realizar ante su ausencia, que es el reflejo de que no ha reflexionado sobre las consecuencias de su comportamiento delictivo, que implicaba el cumplimiento de su sanción estando privada de su libertad deambulatoria al interior de un centro penitenciario y para que se mantuviera la vigencia de la medida alternativa a la pena de prisión a la cual accedió, tenía que cumplir las condiciones que se le impusieron. Máxime que el cumplimiento de la sentencia condenatoria se constituye en una cuestión de orden público e interés social, que no puede anteponerse al interés particular de la persona sentenciada y postergar su cumplimiento en detrimento del interés de la sociedad de que se procure que el culpable no quede impune, lo que constituye uno de los fines del procedimiento consagrado en el artículo 20, apartado A, fracción I de la Constitución Política de los Estados Unidos Mexicanos. CUARTO.- DETERMINACIÓN.- Por lo que, ante el incumplimiento de la persona sentenciada y sin que haya elementos de prueba que permitan resolver en contrario, con fundamento en los artículos 1, 16 párrafo primero, 17, 18, 20, 21, 22 y 133 de la Constitución Política de los Estados Unidos Mexicanos, 87, 93 y 109 del Código Penal para la Ciudad de México, tomando en cuenta que la orden de reaprehensión solicitada tiene como finalidad privar de la libertad a la persona sentenciada para que cumpla la pena privativa de libertad que le fue impuesta en sentencia condenatoria ejecutoriada: 1.- SE DECLARA que la persona sentenciada JORGE CRISTÓBAL HERNÁNDEZ o ADALBERTO CRISTÓBAL HERNÁNDEZ está sustraída de la acción de la justicia y ante el INCUMPLIMIENTO DE LAS CONDICIONES PARA GOZAR DEL SUSTITUTIVO PENAL DE TRATAMIENTO EN LIBERTAD, SE DEJA SIN EFECTOS LA SUSTITUCIÓN DE LA PENA DE PRISIÓN IMPUESTA Y SE ORDENA SU EJECUCIÓN. 2.- Por tanto, se LIBRA ORDEN DE REAPREHENSIÓN EN SU CONTRA. Se ordena librar oficio a la Maestra Bertha María Alcalde Luján, Fiscal General de Justicia de la Ciudad de México, a fin de que designe elementos de policía de investigación a su digno cargo para que se avoquen a la búsqueda, localización y reaprehensión de la persona sentenciada, hecho lo cual deberán ingresarla de manera inmediata al Reclusorio Preventivo Varonil Norte de la Ciudad de México, a disposición de este Juzgador, lo que de igual manera informará sin dilación alguna. Con apoyo en los artículos 1 y 22 de la Constitución Política de los Estados Unidos Mexicanos así como el Acuerdo V-08/2020 emitido por el Pleno del Consejo de la Judicatura de la Ciudad de México, el 20 veinte de febrero de 2020 dos mil veinte, se insta a los policías de investigación a quienes se les encomiende el cumplimiento de la citada orden que al momento ejecutar la detención de la persona sentenciada deberán atender al contenido de los artículos 21 a 26 de la Ley Nacional sobre el Uso de la Fuerza, enfatizando el contenido del párrafo último del numeral 21 de dicha ley, en cuanto a que bajo su más estricta responsabilidad, velarán porque durante la custodia de la persona sentenciada JORGE CRISTÓBAL HERNÁNDEZ o ADALBERTO CRISTÓBAL HERNÁNDEZ se resguarde su integridad y se impidan actos de tortura, tratos o penas crueles, inhumanos o degradantes, desaparición forzada o cualquier otro hecho que la ley señale como delito, o que impliquen una violación grave a sus derechos humanos; así como velarán por el cumplimiento de las disposiciones correspondientes de la Ley Nacional del Registro de Detenciones. En el entendido de que se deberán realizar las acciones necesarias para evitar la detención de persona distinta a la sentenciada, quedando a su disposición la carpeta de ejecución en que se actúa para su consulta. Lo anterior considerando los convenios de colaboración suscritos por las diversas Fiscalías del país, con apego en los artículos 21 y 119 de la Constitución Política de los Estados Unidos Mexicanos, en atención a que el domicilio proporcionado por la persona sentenciada se encuentra en el Estado de México. Apercibidos los elementos de la policía de investigación designados que, para el caso de no atender a lo anterior, se les

SOLO CONSULTA
SOLO CONSULTA
SOLO CONSULTA

impondrá una medida de apremio consistente en multa por el equivalente a 20 VEINTE VECES LA UNIDAD DE MEDIDA Y ACTUALIZACIÓN (UMA) de la Ciudad de México, en términos de lo que disponen los numerales 8 y 25 fracción IX de la Ley Nacional de Ejecución Penal y 104 fracción II, inciso b) del Código Nacional de Procedimientos Penales. Ello, con independencia de la responsabilidad administrativa y/o penal en la que eventualmente incurran. QUINTO. QUEDA SIN EFECTOS LA FECHA DE COMPURGA. Considerando que la persona sentenciada JORGE CRISTÓBAL HERNÁNDEZ o ADALBERTO CRISTÓBAL HERNÁNDEZ se halla sustraída de la acción de la justicia, queda sin efectos la fecha de extinción de la pena de prisión sustituida, determinada para el 27 de mayo de 2029, en atención a que está supeditada a que la persona sentenciada cumpla con las condiciones que le fueron establecidas para gozar del Sustitutivo Penal de Tratamiento en Libertad. Conforme a lo dispuesto en los artículos 20, Apartado B), fracción IX y 33 del Código Penal para la Ciudad de México, se advierte que la persona sentenciada fue detenida el 27 de agosto de 2025 y se le sujetó a la medida cautelar de prisión preventiva, que se prolongó hasta el día en que la sentencia causó ejecutoria (27 de febrero de 2026), temporalidad que en los términos establecidos por la Primera Sala de la Suprema Corte de Justicia de la Nación en el criterio sustentado en la tesis de jurisprudencia 1a./J. 35/2012 (10a.), debe ser abonada a la pena de prisión impuesta. Además, el 20 de marzo de 2026, fue excarcelada con motivo del Sustitutivo Penal de Tratamiento en Libertad al cual accedió. Por lo que del 27 de agosto de 2025 al 20 de marzo de 2026, transcurrieron 6 meses 21 días, restándole por cumplir 3 años 2 meses 9 días, de la pena de 3 años 9 meses de prisión, que le fue impuesta. SUSPENSIÓN DEL PROCEDIMIENTO. Con apoyo en el artículo 331, fracción I, del Código Nacional de Procedimientos Penales, de aplicación supletoria conforme al artículo 8 de la Ley Nacional de Ejecución Penal, se suspende el procedimiento de ejecución, única y exclusivamente por lo que hace a la pena privativa de libertad y a la que es consecuencia necesaria de la misma, hasta en tanto se logre la reaprehensión de la persona sentenciada. NOTIFICACIONES. Se instruye a la Unidad de Gestión Judicial Especializada en Ejecución de Sanciones Penales 4, tipo 2 (sede Reclusorio Norte), para que notifique al agente del Ministerio Público, a la Defensa Pública y a la persona sentenciada, la versión escrita de la presente determinación en términos del artículo 127 de la Ley Nacional de Ejecución Penal. A la persona sentenciada, a través del medio telefónico aportado para tal efecto así como mediante los Estrados de la Unidad de Gestión Judicial en que se actúa y el Edicto publicado al día siguiente de la recepción del oficio correspondiente en el Boletín Judicial del Tribunal Superior de Justicia de la Ciudad de México. Lo anterior en términos de los numerales 82 fracciones II y III y 85 del Código Nacional de Procedimientos Penales, en concordancia con el 181 de la Ley Orgánica del Poder Judicial de la Ciudad de México. Quedando a salvo el derecho de las partes para inconformarse con la presente determinación, dentro de los 3 días hábiles siguientes a su notificación, acorde a los numerales 129 y 131 de la Ley Nacional de Ejecución Penal. Y una vez que quede firme habrá de ejecutarse. Ante todo ello se: RESUELVE. PRIMERO. SE DECLARA que la persona sentenciada JORGE CRISTÓBAL HERNÁNDEZ o ADALBERTO CRISTÓBAL HERNÁNDEZ está sustraída de la acción de la justicia y ante el INCUMPLIMIENTO DE LAS CONDICIONES PARA GOZAR DEL SUSTITUTIVO PENAL DE TRATAMIENTO EN LIBERTAD, SE DEJA SIN EFECTOS LA SUSTITUCIÓN DE LA PENA DE PRISIÓN IMPUESTA Y SE ORDENA EJECUTAR LA MISMA, DERIVADO DE ELLO, ES QUE SE LE REVOCA SU LIBERTAD. SEGUNDO. Se libra orden de reaprehensión en contra de la persona sentenciada JORGE CRISTÓBAL HERNÁNDEZ o ADALBERTO CRISTÓBAL HERNÁNDEZ y se ordena su internamiento en el Reclusorio Preventivo Varonil Norte de la Ciudad de México, a disposición de esta Autoridad Judicial. TERCERO. Se deja sin efectos la fecha de compurga determinada para el 27 de mayo de 2029 y se establece que a la persona sentenciada JORGE CRISTÓBAL HERNÁNDEZ o ADALBERTO CRISTÓBAL HERNÁNDEZ le falta por cumplir 3 años 2 meses 9 días, de la pena de 3 años 9 meses de prisión que le fue impuesta.

ASÍ LO DETERMINÓ ORALMENTE EN AUDIENCIA PÚBLICA EL JUEZ PENAL ESPECIALIZADO EN EJECUCIÓN DE SANCIONES PENALES EN LA CIUDAD DE MÉXICO, LICENCIADO ÓSCAR GONZÁLEZ BERNARDO, EN TÉRMINOS DE LO DISPUESTO EN EL ARTÍCULO 127 DE LA LEY NACIONAL DE EJECUCIÓN PENAL..."

Ciudad de México, 01 de julio de 2026

EL SUBDIRECTOR DE LA UNIDAD DE GESTIÓN JUDICIAL ESPECIALIZADA EN EJECUCIÓN DE SANCIONES PENALES CUATRO, CON SEDE EN RECLUSORIO NORTE TIPO DOS

LIC. FRANCISCO PADRÓN CARRERA

3 Sin Costo Carpeta Ejecución EJEC/NTE4/0130/2026 Of. EJEC/NTE/4/1674/2026/S

UNIDAD DE GESTIÓN JUDICIAL ESPECIALIZADA EN EJECUCIÓN DE SANCIONES PENALES DOS CON SEDE EN EL RECLUSORIO NORTE

CARPETA DE EJECUCIÓN: EJEC/NTE/0371/2026

CARPETA JUDICIAL: TE005/0010/2025

EDICTO No. 885

Sentenciado: FERNANDO VÁZQUEZ RAMÍREZ

Delito: CUMPLIMIENTO DE LA OBLIGACIÓN ALIMENTARIA AGRAVADO

"...Ciudad de México, a 23 DE JUNIO DE 2026. Visto el estado procesal que guarda la carpeta que nos ocupa, se advierte que no es posible la celebración de la audiencia INICIAL EN LA ETAPA DE EJECUCIÓN DE SENTENCIA, programada para las 09:00 HORAS DEL 07 DE JULIO DE 2026, EN LA SALA DE ORALIDAD NÚMERO 05, toda vez que no se contaban con las condiciones para poder llevar a cabo la misma. Por lo cual, a fin de dar cumplimiento a lo ordenado por la Licenciada Silvia Elizabeth Aznar Cortes, Juez de Ejecución de Sanciones Penales de la Ciudad de México, mediante proveído de fecha 10 DE JUNIO DE 2026, a efecto de que tenga verificativo la audiencia INICIAL EN LA ETAPA DE EJECUCIÓN DE SENTENCIA, para que las partes procesales se pronuncien respecto al mismo; es por lo que atendiendo a las cargas de trabajo de esta Unidad de Gestión Judicial Especializada en Ejecución de Sanciones Penales 2, se señalan las 09:00 HORAS DEL 07 DE JULIO DE 2026, EN LA SALA DE ORALIDAD NÚMERO 05, a efecto de que se lleve a cabo la audiencia antes citada. De lo anterior hágase del conocimiento a las partes de la fecha y hora de la audiencia antes señalada; reiterándose los apercibimientos decretados por la Licenciada Silvia Elizabeth Aznar Cortes, Juez de Ejecución de Sanciones de la Ciudad de México, en el proveído citado con antelación..."

LA SUBDIRECTORA DE LA UNIDAD DE GESTIÓN JUDICIAL ESPECIALIZADA EN EJECUCIÓN DE SANCIONES PENALES DOS, CON SEDE EN EL RECLUSORIO NORTE

LIC. VERÓNICA PALACIOS REYNA

3 Sin Costo Carpeta Ejecución EJEC/NTE/0371/2026 Of. EJEC/NTE/2432/2026/S

UNIDAD DE GESTIÓN JUDICIAL ESPECIALIZADA EN EJECUCIÓN DE SANCIONES PENALES DOS CON SEDE EN EL RECLUSORIO NORTE

CARPETA DE EJECUCIÓN: EJEC/NTE/0392/2026

CARPETA JUDICIAL: 009/0352/2026

EDICTO No. 886

Sentenciado: JUAN LUIS PÉREZ PALACIOS

Delito: ROBO AGRAVADO

En la Audiencia celebrada el 01 de julio de 2026, dentro de la carpeta de ejecución EJEC-NTE/0392/2026, a fin de dar cumplimiento a la sentencia de 14 de mayo de 2026, emitida en la carpeta judicial 009/0352/2026, en la que el sentenciado JUAN LUIS PÉREZ PALACIOS, fue encontrado penalmente responsable de la comisión del delito de ROBO AGRAVADO; se determinó: En cumplimiento a lo ordenado por la Licenciada Aimé Colorado Peralta, Jueza Especializada en Ejecución de Sanciones Penales, con sede en el Reclusorio Norte, en relación a la carpeta de ejecución que al rubro se cita, dentro de dicha diligencia se ordenó se le citara a la víctima TERESA DOMÍNGUEZ FLORES, para la continuación de la audiencia señalada, A LAS 10:30 HORAS DEL DÍA 15 QUINCE DE JULIO DE 2026, EN LA SALA DE AUDIENCIA NÚMERO 09; edificio: Calle Jaime Nunó 205, colonia Cuautepec Barrio Bajo, Alcaldía Gustavo A. Madero, Ciudad de México (Edificio de Salas Orales), para la celebración de la continuación de la audiencia, en términos de lo dispuesto por los artículos 82, 83, 85, 90 y 91 del Código Nacional de Procedimientos Penales, deberá comparecer a dicha diligencia,

SOLO CONSULTA

con identificación oficial vigente y con una antelación mínima de 30 treinta minutos (a efecto de registrarse ante la Unidad de Gestión Judicial Especializada en Ejecución de Sanciones Penales 2, sede Reclusorio Norte, con domicilio antes señalado, apercibido que, en caso de no comparecer a la audiencia, su ausencia no será requisito de validez para la celebración de la misma.
Ciudad de México, 1 de julio del 2026
LA SUBDIRECTORA DE LA UNIDAD DE GESTIÓN JUDICIAL ESPECIALIZADA EN EJECUCIÓN DE SANCIONES PENALES DOS, CON SEDE EN EL RECLUSORIO NORTE
LIC. VERÓNICA PALACIOS REYNA
3 Sin Costo Carpeta Ejecución EJEC/NTE/0392/2026 Of. EJEC/NTE/2643/2026/S

UNIDAD DE GESTIÓN JUDICIAL ESPECIALIZADA EN EJECUCIÓN DE SANCIONES PENALES EN LA CIUDAD DE MÉXICO
CARPETA DE EJECUCIÓN: EJEC/SUL/523/2023
EDICTO No. 887

Sentenciado: MANUEL GUTIÉRREZ GUTIÉRREZ
Delito: ROBO CALIFICADO
NOTIFICACIÓN
Víctimas: SAMUEL MORA GONZÁLEZ Y MATÍAS SANTIAGO PÉREZ
Por medio de la presente, con fundamento en el artículo 82, fracción II, del Código Nacional de Procedimientos Penales, hago de su conocimiento que, en la carpeta citada al rubro, se determinó lo siguiente: "...En cumplimiento a lo ordenado por la suscrita Juez de la Ciudad de México en Materia Penal, para el Sistema Procesal Penal Acusatorio, (Ejecución de Sanciones Penales), en Audiencia de Ejecución de Sentencia, celebrada el día de la fecha, se hace del conocimiento, con fundamento en el artículo 82 del Código Nacional de Procedimientos Penales, se hace de su conocimiento, que se fijó nueva fecha de audiencia para que comparezca el DÍA 8 DE JULIO DEL 2026, A LAS 13:00 HORAS, EN LA SALA DE ORALIDAD NÚMERO 53 ubicada en la calle de James e. Sullivan 133, tercer piso, Colonia San Rafael, Alcaldía Cuauhtémoc; se apercibe para que en caso de no comparecer a la diligencia a la que es citado, la misma podrá celebrarse sin su presencia. Notificación que se solicita llevar a cabo en términos del artículo 82 del Código Nacional de Procedimientos Penales y 12 de la Ley General de Víctimas..."
Ciudad de México, 25 de junio del 2026
EL JUEZ DE LA CIUDAD DE MÉXICO EN MATERIA PENAL PARA EL SISTEMA PROCESAL PENAL ACUSATORIO (EJECUCIÓN DE SANCIONES PENALES) DE CONFORMIDAD CON EL ACUERDO 46-20/2022 EMITIDO POR EL CONSEJO DE LA JUDICATURA DE LA CIUDAD DE MÉXICO
(FIRMA JUDICIAL)
LIC. AURELIA LETICIA ESCAMILLA LÓPEZ
3 Sin Costo Carpeta Ejecución EJEC/SUL/523/2023 Of. EJEC/SUL/828/2026

UNIDAD DE GESTIÓN JUDICIAL ESPECIALIZADA EN EJECUCIÓN DE SANCIONES PENALES EN LA CIUDAD DE MÉXICO
CARPETA DE EJECUCIÓN: EJEC/NTE/0315/2025
CARPETA JUDICIAL: UGJTE01/0532/2024
EDICTO No. 888

Sentenciado: JOSÉ ANTONIO CAMACHO HERNÁNDEZ
Delito: DESPOJO AGRAVADO
Se hace del conocimiento al sentenciado JOSÉ ANTONIO CAMACHO HERNÁNDEZ, que por proveído de 30 DE JUNIO DE 2026, se determinó: "AUTO. - Ciudad de México, 30 de junio de 2026. Vista la constancia que antecede se tiene por recibido el oficio proveniente de la Unidad de Gestión Judicial de Tribunal de Enjuiciamiento número 1 y anexo que se acompaña, a través del cual remite copia simple de un oficio procedente de la Séptima Sala Penal del Tribunal Superior de Justicia de la Ciudad de México, en el que se hace del conocimiento que el Cuarto Tribunal Colegiado en Materia Penal del Primer Circuito, emitió un proveído en relación al juicio de amparo D.P. 75/2025, promovido por el quejoso JOSÉ ANTONIO CAMACHO HERNÁNDEZ, en el que se ordenó agregar la versión digitalizada del acuerdo emitido por el Ministro Presidente de la Suprema Corte de Justicia de la Nación, en el amparo en revisión 2861/2026, en el cual se desechó por improcedente el medio de impugnación aludido, contra el cual no procede recurso alguno, por lo que causó estado por ministerio de ley, ordenando el archivo del asunto. Respecto a la constancia que precede, en la que se indica que se realizó una consulta en el registro que aparece en el Sistema Integral de Seguimiento de Expedientes (SISE) del Consejo de la Judicatura Federal, respecto al juicio de amparo directo 75/2025, promovido por el quejoso JOSÉ ANTONIO CAMACHO HERNÁNDEZ, ante el Cuarto Tribunal Colegiado en Materia Penal del Primer Circuito; dada la comunicación que fue informada el 28 de abril del año en curso, relativo al recurso de revisión interpuesto; procediendo entonces a imprimir dicha comunicación. Comunicación en la cual se informa que el Cuarto Tribunal Colegiado en Materia Penal del Primer Circuito, emitió un auto en fecha 05 de marzo de 2026, publicado el 12 del mismo mes y año, dentro del cual en síntesis determinó, lo que a la letra dice: "POR UNANIMIDAD DE VOTOS SE RESUELVE: PRIMERO. La Justicia de la Unión no ampara ni protege al quejoso contra el acto y autoridad señalados en el resultando primero de esta ejecutoria. SEGUNDO. Se declara sin materia el amparo adhesivo promovido por las terceras interesadas". Atento a lo anterior, toda vez que la Justicia de la Unión NO AMPARÓ, NI PROTEGIÓ al quejoso JOSÉ ANTONIO CAMACHO HERNÁNDEZ, contra los actos que reclamó del Tribunal de Alzada, además de que se declaró sin materia el amparo adhesivo promovido por Agustina, María de la Luz y María Enedina, todas de apellidos Camacho Ruíz, en su calidad de terceras interesadas; amparo que ha quedado resuelto y causado estado; por tanto, con fundamento en el artículo 192 de la Ley de Amparo, a contrario sensu, se reanuda el procedimiento de ejecución en la presente carpeta, ello a fin de seguir ejecutando la resolución de fecha 12 de mayo de 2025, emitida por la Séptima Sala Penal del Tribunal Superior de Justicia de la Ciudad de México, misma que confirmó la sentencia condenatoria dictada en fecha 05 de enero de 2024, por el Juez Cuarto de Tribunal de Enjuiciamiento del Sistema Procesal Penal Acusatorio de la Ciudad de México, debiéndose continuar con el procedimiento ordinario de ejecución. FIJACIÓN DE AUDIENCIA En ese orden de ideas, con fundamento en el párrafo primero del artículo 20 de nuestra Carta Magna, que dispone que todo proceso penal será adversarial y oral, y se regirá por los principios de publicidad, contradicción, concentración, continuidad e inmediación, esta Juzgadora en el ámbito de su competencia, tiene la obligación de promover, respetar, proteger y garantizar los derechos humanos, de conformidad con los principios de universalidad, interdependencia, indivisibilidad y progresividad, para dar cumplimiento a la sentencia dictada en contra de JOSÉ ANTONIO CAMACHO HERNÁNDEZ, y toda vez que la presente etapa recoge el sistema procesal penal acusatorio, con fundamento en el numeral 120 de la Ley Nacional de Ejecución Penal, se señalan las 13:00 HORAS DEL DÍA 13 DE JULIO DE 2026, EN LA SALA DE AUDIENCIAS 009 (ubicada en el edificio de Salas Orales, en calle Jaime Nunó número 205, colonia Cuautepec Barrio Bajo, delegación Gustavo A. Madero, C. P. 07210). En ese sentido, atendiendo a la fecha de la audiencia señalada, en términos de los artículos 82, 83, 85, 90, 91 y 92 del Código Nacional de Procedimientos Penales, notifíquese el presente proveído que contiene la debida citación al Agente del Ministerio Público, al Asesor Jurídico, a la Defensa, a las víctimas Agustina Camacho Ruiz, María De La Luz Camacho Ruiz y María Enedina Camacho Ruiz y al sentenciado... Con fundamento en el numeral 18 y 21 Constitucionales y 25 fracción II de la Ley Nacional de Ejecución Penal, respecto a la PENA DE PRISIÓN que le fue impuesta al sentenciado JOSÉ ANTONIO CAMACHO HERNÁNDEZ, por el delito de DESPOJO AGRAVADO, siendo de 8 AÑOS, 5 MESES 7 DÍAS, y dado que dicho sentenciado se encuentra en libertad, con fundamento en el artículo 102 párrafo tercero de la Ley Nacional de Ejecución Penal, SE LE REQUIERE AL CITADO SENTENCIADO, PARA QUE EN EL PLAZO DE 5 DÍAS HÁBILES, CONTADOS A PARTIR DEL SIGUIENTE A SU LEGAL NOTIFICACIÓN, SE INTERNE VOLUNTARIAMENTE EN EL RECLUSORIO PREVENTIVO VARONIL NORTE DE LA CIUDAD DE MÉXICO, HACIENDOL SABER QUE EN CASO DE NO HACERLO SE ORDENARÁ SU REAPREHENSIÓN INMEDIATAMENTE. Por tanto, envíese oficio al Director del Reclusorio Preventivo Varonil Norte de esta Ciudad, a fin de que, considerando el fallo dictado en contra del aludido sentenciado, sin otorgamiento de sustitutivo de la pena

SOLO CONSULTA

de prisión alguno, ni el beneficio de la suspensión condicional de la ejecución de la pena y que se le hizo requerimiento al mismo para que se interne voluntariamente en dicho centro de reclusión; en consecuencia, deberá informar de manera inmediata el momento en que ello acontezca, apercibido que de no dar cumplimiento al requerimiento se le impondrá una medida de apremio consistente en multa por el equivalente a 20 veinte veces el salario mínimo vigente en la Ciudad de México; lo anterior de conformidad en el artículo 104 fracción II, inciso b) del Código Nacional de Procedimientos Penales, de aplicación supletoria. Por lo que, una vez que fenezca el plazo otorgado al sentenciado citado, se resolverá lo que en Derecho corresponda. Tocante a la pena pecuniaria de REPARACIÓN DEL DAÑO impuesta al sentenciado JOSÉ ANTONIO CAMACHO HERNÁNDEZ, consistente en restituir a las víctimas Agustina Camacho Ruiz, María De La Luz Camacho Ruiz y María Enedina Camacho Ruiz, la posesión del terreno conocido como Ocotla Grande ubicado en Paraje Ocotla en la calle Ahuacatitla y calle prolongación Buenavista o Bellavista, colonia San Miguel Topilejo, Alcaldía Tlalpan, y toda vez que mediante auto emitido en fecha 14 de julio de 2025, se requirió a dicho sentenciado y su defensa, para que en el término de 5 días hábiles contados a partir del siguiente a su notificación, restituyeran el inmueble ya detallado. Consecuentemente, con fundamento en el artículo 156 de la Ley Nacional de Ejecución Penal, se le requiere al sentenciado JOSÉ ANTONIO CAMACHO HERNÁNDEZ, para que dé cumplimiento a lo que fue solicitado en el auto de inicio, y en el plazo de 5 días, haga la entrega física y material del terreno conocido como Ocotla Grande ubicado en Paraje Ocotla en la calle Ahuacatitla y calle prolongación Buenavista o Bellavista, colonia San Miguel Topilejo, Alcaldía Tlalpan, a las víctimas referidas, apercibidos de que en caso de que se niegue a devolverlo o ante su omisión para tal efecto, esta Juzgadora ordenará que dicho inmueble sea puesto en posesión material de las víctimas, utilizando la fuerza pública para el cumplimiento de la ejecutoria de fecha 12 de mayo de 2025, emitida por la Séptima Sala Penal del Tribunal Superior de Justicia de la Ciudad de México. Debiéndose notificar a dicho sentenciado, de la presente determinación, agotando todos los medios autorizados por el mismo para lograr su localización... Notifíquese el presente proveído a las partes, de conformidad con lo que disponen los numerales 82 a 92 del Código Nacional de Procedimientos Penales de aplicación supletoria. Sin perjuicio de lo anterior, se autoriza al notificador de la Unidad Especializada en Ejecución de Sanciones Penales, utilizar los medios electrónicos y otros medios para lograr la notificación de las partes procesales, con fundamento en los artículos 17 Constitucional, 83 y 87 del Código Nacional de Procedimientos Penales, de aplicación supletorio. Debiéndose notificar también al sentenciado JOSÉ ANTONIO CAMACHO HERNÁNDEZ, a través de los estrados de la Unidad de Gestión Judicial Número 2, Especializada en Ejecución de Sanciones Penales, así como a través de la publicación de edictos en el Boletín Judicial, para lo cual se deberá de realizar la publicación correspondiente por una sola ocasión, ello a fin de agotar todos los medios legales para su localización, lo anterior con fundamento en los numerales 82, fracciones II y III y 85 párrafo cuarto del Código Nacional de Procedimientos Penales, de aplicación supletoria... ASÍ LO PROVEYÓ Y FIRMA ELECTRÓNICAMENTE LA LICENCIADA AIMÉ COLORADO PERALTA, JUEZA DE EJECUCIÓN DE SANCIONES PENALES DE LA CIUDAD DE MÉXICO".

LA JUEZA DE EJECUCIÓN DE SANCIONES PENALES DE LA CIUDAD DE MÉXICO

LIC. AIMÉ COLORADO PERALTA

[firma electrónica]

3 Sin Costo Carpeta Ejecución EJEC/NTE/0315/2025 Of. EJEC/NTE/0708/2026/G

UNIDAD DE GESTIÓN JUDICIAL ESPECIALIZADA EN EJECUCIÓN DE SANCIONES PENALES EN LA CIUDAD DE MÉXICO

CARPETA DE EJECUCIÓN: EJEC/SUL/1530/2021

EDICTO No. 889

Sentenciado: DANIEL SANTOS BAUTISTA

delito: CONTRA LA SALUD Y COHECHO

NOTIFICACIÓN

Se informa que en la carpeta citada al rubro, se dictó el siguiente acuerdo: "AUTO.- En la Ciudad de México, a 1 uno de julio de 2026 dos mil veintiséis. Vista la intervención brindada, digitalícense y agréguense a la presente carpeta de ejecución los oficios y anexos de cuenta, para que obren como corresponda y surtan los efectos conducentes. Se tiene al Director Ejecutivo de Control y Seguimiento de Sentenciados en Libertad del Sistema Penitenciario, informando en el oficio con terminación 18160/2025, que el sentenciado DANIEL SANTOS BAUTISTA se presentó a realizar su trámite de alta para el Sustitutivo de Tratamiento en Libertad, el 4 de octubre de 2021 dos mil veintiuno, registrando dos presentaciones, última presentación registrada el 4 de enero de 2022 dos mil veintidós; informe que en términos del artículo 124 de la Ley Nacional de Ejecución Penal se ordena correr traslado a las partes para que en la audiencia respectiva realicen las manifestaciones que estimen pertinentes. En ese sentido y en virtud de que ha fenecido el término concedido al sentenciado DANIEL SANTOS BAUTISTA y a su Defensa Privada para que dar contestación a la controversia planteada por el ministerio público en fecha 25 de agosto de 2025 dos mil veinticinco, sin que se haya pronunciado; a fin de resolver el mecanismo alterno bajo cuyos efectos se encuentra, de conformidad en el artículo 17 y 20 de la Constitución Política de los Estados Unidos Mexicanos, así como el 25 y 120 de la Ley Nacional de Ejecución Penal, se señalan las 13:00 HORAS DEL DÍA 10 DIEZ DE JULIO DE 2026 DOS MIL VEINTISÉIS, SALA 52, ubicada en calle James Sullivan 133, colonia San Rafael, alcaldía Cuauhtémoc, código postal 06470, teléfono 55-91-56-49-97 Ext. 510919, para la celebración de la audiencia, a la que habrán de acudir el justiciable, la Defensa y la Representación Social. En el entendido, que los medios de prueba que se tuvieron por anunciados, por cuanto hace a su discusión, admisión y desahogo, tendrá verificativo en la audiencia aludida, en el orden que señala el artículo 126 de la ley citada, y conforme a las reglas establecidas en el Código Nacional de Procedimientos Penales de aplicación supletoria. En caso de inasistencia de las partes técnicas, sin causa justificada, se procederá en términos del artículo 57, párrafo tercero y sexto, del Código Nacional de Procedimientos Penales de aplicación supletoria, además se les impondrá una medida de apremio consistente en multa por el equivalente a 40 cuarenta veces la unidad de medida y actualización vigente en la Ciudad de México, lo anterior en términos de los artículos 8 y 25 fracciones II y IX de la Ley Nacional de Ejecución Penal y 104 fracción II inciso b) del Código Nacional de Procedimientos Penales de aplicación supletoria. En tanto que el sentenciado queda apercibido que en caso de inasistencia se acordará de conformidad la petición formulada por el Ministerio Público. (...) Notifíquese a la Representación Social, a la Defensa Privada, en los términos establecidos en los artículos del 82 al 87 del Código Nacional de Procedimientos Penales de aplicación supletoria a la ley de la materia. Por lo que respecta al sentenciado DANIEL SANTOS BAUTISTA, en virtud que no vive en el domicilio proporcionado; se ordena notificarle, el contenido del presente auto, a través de Estrados y Boletín Judicial, por única ocasión al día siguiente a la recepción del respectivo oficio enviado al Director General de Anales de Jurisprudencia y Boletín Judicial del Tribunal Superior de Justicia de la Ciudad de México, lo anterior con fundamento en el numeral 85, párrafo último, del Código Nacional de Procedimientos Penales. ASÍ LO ACORDÓ Y FIRMA EL JUEZ DE EJECUCIÓN DEL SISTEMA PENAL ACUSATORIO ORAL, LICENCIADO MILTON MAURICIO MORELOS CEDILLO OLALDE, EN TERMINOS DEL ACUERDO 35-42/2024, EMITIDO POR EL CONSEJO DE LA JUDICATURA DE LA CIUDAD DE MÉXICO".

EL JUEZ ESPECIALIZADO EN EJECUCIÓN DE SANCIONES PENALES DEL SISTEMA PROCESAL PENAL ACUSATORIO DE LA CIUDAD DE MÉXICO

LIC. MILTON MAURICIO MORELOS CEDILLO OLALDE

(FIRMA JUDICIAL)

3 Sin Costo Carpeta Ejecución EJEC/SUL/1530/2021 Of. EJEC/MIL/2526/2026

SOLO CONSULTA
SOLO CONSULTA
SOLO CONSULTA

PODER JUDICIAL DE LA CIUDAD DE MÉXICO
ÓRGANO DE ADMINISTRACIÓN JUDICIAL
DIRECCIÓN EJECUTIVA DE DESARROLLO JURISDICCIONAL

MANUAL DE ORGANIZACIÓN DE LA OFICINA DE LA SECRETARÍA EJECUTIVA DE ADMINISTRACIÓN DEL ÓRGANO DE ADMINISTRACIÓN JUDICIAL DEL PODER JUDICIAL DE LA CIUDAD DE MÉXICO

JUNIO 2026

CONTROL DE EMISIÓN		
Clave del área	Acuerdo	Fecha de Autorización
OAJ-16.01	OAJCDMX-12-27/2026	25/06/2026

PJCDMX PODER JUDICIAL | ÓRGANO DE ADMINISTRACIÓN JUDICIAL

MANUAL DE ORGANIZACIÓN

ÍNDICE

CONTENIDO Página

I. PRESENTACIÓN 1

II. ANTECEDENTES 4

III. MARCO JURÍDICO 15

IV. MISIÓN, VISIÓN Y VALORES 26

V. OBJETIVO DEL ÁREA 27

VI. ESTRUCTURA ORGÁNICA 28

VII. ORGANIGRAMA 29

VIII. ATRIBUCIONES 30

IX. OBJETIVOS Y FUNCIONES 38

X. VALIDACIÓN Y AUTORIZACIÓN 74

I. PRESENTACIÓN

El propósito de este manual es ser un instrumento de apoyo normativo, que establezca para cada uno de los puestos que integran la Estructura Orgánica de la Oficina de la Secretaría Ejecutiva de Administración, las funciones necesarias para cumplir con las atribuciones conferidas en los ordenamientos jurídicos que le son aplicables, toda vez que determina su desagregación, el grado de autoridad y responsabilidad, evitando las omisiones y duplicidad de las mismas.

Es útil porque proporciona información a las personas servidoras públicas sobre sus responsabilidades, dependencia y coordinación, dándole un mayor conocimiento de su rol dentro de la Institución, lo que ayudará al proceso de comunicación, integración y desarrollo para el logro de los objetivos.

Además, sirve como una guía para las personas servidoras públicas, pues establece aspectos generales que deben conocer respecto a la organización y funcionamiento del área, no solo para una realización eficiente de su labor, sino incluso para formarse un apego hacia una nueva cultura organizacional.

Se distingue también, por ser un medio de consulta que está a disposición de las Instituciones y Ciudadanía en general.

Los capítulos que se abordan en el documento, son los siguientes:

Presentación: Explica el contenido del manual, su utilidad, así como los fines y propósitos generales.

Antecedentes: Indica el origen, evolución y cambios significativos sobre la organización y funcionamiento del área.

Marco jurídico:	Conjunto de ordenamientos jurídicos y administrativos que norman las actividades del área.
Misión, visión y valores:	Contiene la razón de ser del área, el escenario altamente deseado y los criterios objetivos que sirven para orientar, motivar y definir su actuación.
Objetivo del área:	Señala el propósito que el área pretende cumplir.
Estructura orgánica:	Descripción ordenada del área, identificando los principales niveles jerárquicos, así como la relación que guardan entre sí cada uno de los puestos.
Organigrama:	Representación gráfica de la estructura orgánica autorizada, reflejando en forma sistemática su integración, sus niveles jerárquicos y sus líneas de autoridad.
Atribuciones:	Transcripción de las facultades y obligaciones conferidas en los ordenamientos jurídicos aplicables al área.
Objetivos y funciones:	Describe el propósito que se pretende cumplir y el conjunto de actividades inherentes y afines a cada puesto, a fin de lograr los objetivos establecidos.
Validación y autorización:	Contiene los nombres y cargos de las personas servidoras públicas que elaboran, validan y dan el visto bueno al manual, así como la autorización por parte de las y los integrantes del Pleno Órgano de Administración Judicial de la Ciudad de México.

Su observancia y aplicación es obligatoria para las personas servidoras públicas adscritas a la Oficina de la Secretaría Ejecutiva de Administración.

Su actualización se realizó con la participación del personal de la Oficina de la Secretaría Ejecutiva de Administración, contando con la asesoría y apoyo técnico de la Dirección Ejecutiva de Desarrollo Jurisdiccional.

Por último, es necesario mantenerlo actualizado, principalmente cuando se efectúen modificaciones a la estructura orgánica del área, exista una redistribución de funciones, o bien, por cambios en la normatividad aplicable, a fin de que la información que contiene sea veraz y oportuna.

II. ANTECEDENTES

El 07 de febrero de 1996, se publicó en el Diario Oficial de la Federación la Ley Orgánica del Tribunal Superior de Justicia del Distrito Federal, misma que derogó la Ley Orgánica de los Tribunales de Justicia del fuero común del Distrito Federal, publicada en el Diario Oficial de la Federación el día 29 de enero de 1969, salvo el Título Décimo Segundo, en el entendido de que el órgano encargado de sustanciar los procedimientos y, en su caso, imponer las sanciones previstas en dicho título era el extinto Consejo de la Judicatura del Distrito Federal.

En su artículo 182, se señalaba que el Tribunal Superior de Justicia del Distrito Federal, contaría con una Dirección General de Administración.

Con fecha 24 de abril de 2003, se publicó en la Gaceta Oficial del Distrito Federal, el Decreto por el que se reforman, adicionan y derogan diversas disposiciones de la Ley Orgánica del Tribunal Superior de Justicia del Distrito Federal, en el cual se consideró la reforma al artículo 182, cambiando la denominación de la Dirección General de Administración al de Oficialía Mayor del Tribunal Superior de Justicia del Distrito Federal, estableciendo sus facultades y obligaciones.

Considerando lo anterior, el Pleno del extinto Consejo de la Judicatura del Distrito Federal, mediante el Acuerdo 6-30/2003, de fecha 21 de mayo de 2003, señaló que con el propósito de que la gestión administrativa del Tribunal no se viera afectada, determinó: primero, que la gestión administrativa del Tribunal en materia de recursos humanos, recursos materiales, servicios generales, obra pública, programación, presupuestación, finanzas y demás relacionadas, se rigiera por la normatividad interna vigente hasta antes de la entrada en vigor del Decreto en cita, y segundo, que en todos los casos en que la disposición se refiriera a la Dirección General de Administración o a su Titular, se entendería por Oficialía Mayor o su Titular, según fuera el caso.

El 04 de junio de 2003, el Pleno del extinto Consejo de la Judicatura del Distrito Federal, mediante Acuerdo 20-32/2003, determinó aprobar los siguientes documentos: Dictamen de Estructura Orgánica de la Oficina de la Dirección General de Administración; Dictamen de la Estructura Orgánica de la Dirección Ejecutiva de Recursos Financieros; Dictamen de la Estructura Orgánica de la Dirección Ejecutiva de Recursos Materiales; Dictamen de la Estructura Orgánica de la Dirección Ejecutiva de Informática; Dictamen de la Estructura Orgánica de la Dirección de Mantenimiento y Servicios; Dictamen de la Estructura Orgánica de la Dirección de Obras; y Dictamen de la Estructura Orgánica de la Dirección de Seguridad.

Por lo que la Dirección General de Administración a través de la autorización de su dictamen, quedó conformada con las siguientes 10 plazas: un(a) Director(a) General nivel 003, un(a) Director(a) de Área nivel 013, un(a) Líder Coordinador(a) de Proyectos "C" nivel 021, un(a) Profesional Ejecutivo(a) de Servicios Especializados nivel 030, Cinco Técnicos(as) de Investigación en Ciencias Jurídicas y una plaza de Secretaria(o) de Director(a) General nivel 032, contando con un total de 10 plazas de estructura.

El 10 de mayo de 2006, el Pleno del extinto Consejo de la Judicatura del Distrito Federal, a través del Acuerdo Plenario número 33-18/2006, autorizó el primer Manual de Organización de la Oficina del Oficial Mayor, con la estructura que en ese entonces contaba dicha Oficina.

El 09 de abril del 2008, mediante Acuerdo 23-22/2008 emitido por el Pleno del extinto Consejo de la Judicatura del Distrito Federal, se autorizó la transformación a costos compensados de una plaza de Director(a) de Área nivel 013 y otra de Líder Coordinador(a) de Proyectos "C" nivel 021, a dos plazas de Subdirector(a) de Área nivel 020, con adscripción en la Oficina de la Oficialía Mayor del Tribunal Superior de Justicia del Distrito Federal.

En el año 2010, el Pleno del extinto Consejo de la Judicatura del Distrito Federal, mediante Acuerdo 27-03/2010 de fecha 26 de enero del mismo año, determinó autorizar el Dictamen de Reestructuración Orgánica de la Oficina del Oficial Mayor del Tribunal Superior de Justicia del Distrito Federal, con el cual se cambia la denominación de Dirección General de Administración al de Oficialía Mayor; se cancela una plaza de Director(a) de Área nivel 013, y una de Líder Coordinador(a) de Proyectos "C" nivel 021; se creó una plaza de Subdirección de Área para la Unidad de Control de Gestión y una de Secretario(a) Técnico(a) "B", para el apoyo directo de la funciones de él o la Oficial Mayor, ambas de nivel 020; se le adscribe la plaza número 8608300-1 Profesional Ejecutivo(a) de Servicios Especializados nivel 030, que estaba adscrita a la Dirección de Relaciones Laborales y Prestaciones; y tres plazas de Técnico(a) Investigador(a) en Ciencias Jurídicas nivel 032, se readscriben a la Dirección Ejecutiva de Recursos Materiales, por lo que la estructura de la Oficina de la Oficialía Mayor quedó conformada por la siguientes plazas: un Oficial Mayor, un(a) Subdirector(a) de Área, un(a) Secretario(a) Técnico(a) "B", dos Profesionales Ejecutivos(as) de Servicios Especializados, dos Técnicos de Investigación en Ciencias Jurídicas y una de Secretaria(o) de Director(a) General.

El 21 de junio de 2010, el Pleno del extinto Consejo de la Judicatura del Distrito Federal, a través del Acuerdo Plenario número 18-24/2010, aprobó el segundo Manual de Organización de la Oficina del Oficial Mayor del Tribunal Superior de Justicia del Distrito Federal, con la estructura que en ese entonces contaba dicha Oficina.

Posteriormente y como una determinación inicial del Pleno del extinto Consejo de la Judicatura del Distrito Federal, a través del Acuerdo 41-44/2010 de fecha 19 de octubre del 2010, acordó a la letra lo siguiente: "SEGUNDO.- con el objeto de eficientar la administración de los recursos humanos, financieros y materiales del extinto Consejo de la Judicatura del entonces Distrito Federal, y así homologar los

criterios en los procesos administrativos que actualmente se llevan en la Oficialía Mayor del H. Tribunal; resulta pertinente que este órgano colegiado tome las acciones necesarias a fin de evitar contradicciones en el manejo de los recursos ..."

Aunado a lo anterior, el Pleno del extinto Consejo de la Judicatura del entonces Distrito Federal, a través del Acuerdo 55-01/2011 de fecha 11 de enero del 2011, determinó autorizar que en el Acuerdo plenario 41-44/2010, se considerará además como facultad de la o el Oficial Mayor, la contenida en el artículo 72 del Reglamento Interior del extinto Consejo de la Judicatura del Distrito Federal; Delegar en el Oficial Mayor del H Tribunal, las facultades más amplias, suficientes y necesarias, de representación para actos y efectos de administración del extinto Consejo de la Judicatura del Distrito Federal, quien a su vez podrá delegar las funciones administrativas a las áreas de su estructura, con el objeto de agilizar los procesos correspondientes; y hacer del conocimiento a las y los titulares de las áreas que conforman el extinto Consejo, que todos los requerimientos de movimientos de personal deberán ser dirigidos a la o el titular de la Oficialía Mayor.

Por tal motivo y vista la necesidad de eficientar la administración de los recursos humanos y financieros del extinto Consejo para dar continuidad a lo determinado mediante Acuerdo 41-44/2010, el Pleno del extinto Consejo determinó mediante Acuerdo 37-13/2012 de fecha 12 de abril de 2012, autorizar la reestructura organizacional donde la Coordinación Administrativa se transforma a Dirección de Enlace Administrativo de la Oficialía Mayor en el extinto Consejo de la Judicatura del Distrito Federal.

Con fecha 13 de mayo de 2014, el Pleno del extinto Consejo de la Judicatura del Distrito Federal a través del Acuerdo 15-21/2014, determinó aprobar el Dictamen de Reestructuración Orgánica de la Oficina de la Oficialía Mayor del Tribunal Superior de Justicia del Distrito Federal, en el que se consideraba entre otros movimientos, la readscripción de una plaza de Jefatura de Unidad Departamental nivel 025,

proveniente del Instituto de Estudios Judiciales, y una plaza de Técnico(a) Investigador(a) en Ciencias Jurídicas nivel 032, adscrita originalmente a la Dirección General de Anales de Jurisprudencia y Boletín Judicial, quedando conformada por 10 plazas, 4 de estructura, 5 de enlace y 1 homóloga por autorización específica.

Derivado de la propuesta de cambio de denominación de la Oficina de la Oficialía Mayor del Tribunal Superior de Justicia del Distrito Federal por la de Oficina del Oficial Mayor del Tribunal Superior de Justicia del Distrito Federal, el Pleno del extinto Consejo de la Judicatura del Distrito Federal a través del Acuerdo 11-21/2015, emitido en sesión del 26 de mayo de 2015, determinó aprobar el Dictamen de Reestructuración Orgánica de la Oficina del Oficial Mayor del Tribunal Superior de Justicia del Distrito Federal.

Asimismo, y mediante el referido Acuerdo, el Pleno del extinto Consejo de la Judicatura del Distrito Federal, determinó aprobar el Manual de Organización de la Oficina del Oficial Mayor del Tribunal Superior de Justicia del Distrito Federal.

Posteriormente, mediante Acuerdo 09-22/2018, emitido en sesión de fecha 24 de mayo de 2018, el Pleno del extinto Consejo de la Judicatura de la Ciudad de México determinó aprobar el Dictamen de Reestructuración Orgánica de la Oficina del Oficial Mayor del Tribunal Superior de Justicia de la Ciudad de México, el cual consideró la creación de una plaza de Director(a) de Área nivel 013, otra de Secretario(a) Particular nivel 020 y una de Jefe(a) de Unidad Departamental nivel 025, además de la cancelación, entre otras, de una plaza de Técnico(a) Investigador(a) en Ciencias Jurídicas nivel 032, quedando conformada por 12 plazas, 6 de estructura, 4 de enlace y 2 homólogas por autorización específica.

En sesión de fecha 14 de junio de 2018, el Pleno del extinto Consejo de la Judicatura de la Ciudad de México, a través de Acuerdo 04-26/2018, autorizó el Dictamen de Reestructuración Orgánica de la Oficina del Oficial Mayor del Tribunal Superior de

Justicia de la Ciudad de México, en el cual se considera la creación a costos compensados de una plaza de Líder Coordinador(a) de Proyectos "A" nivel 016, quedando conformada por 13 puestos, 6 de Estructura, 2 Homólogos por Autorización Específica y 5 de Enlace.

En cumplimiento al Acuerdo 37-20/2019 de fecha 28 de mayo de 2019, donde el Pleno del extinto Consejo de la Judicatura de la Ciudad de México, determinó autorizar que se realice la adecuación del marco normativo interno de las áreas administrativas y de apoyo judicial del Tribunal Superior de Justicia y del extinto Consejo de la Judicatura, ambos de la Ciudad de México, para armonizarlo en términos de la Ley Orgánica del Poder Judicial de la Ciudad de México.

En el mismo año, el Pleno del extinto Consejo de la Judicatura de la Ciudad de México, mediante Acuerdo 12-24/2019 de fecha 02 de julio de 2019, autorizó el Manual de Organización de la Oficina del Oficial Mayor del Tribunal Superior de Justicia de la Ciudad de México, el cual consideraba la estructura que en ese momento se encontraba vigente.

De la misma manera, el Pleno del extinto Consejo de la Judicatura de la Ciudad de México, con el Acuerdo 15-43/2019 de fecha 26 de noviembre de 2019, autorizó el Manual de Procedimientos de la Oficina del Oficial Mayor del Tribunal Superior de Justicia de la Ciudad de México.

Con fecha 10 de diciembre de 2019, a través del Acuerdo 43-47/2019, el Pleno del extinto Consejo de la Judicatura de la Ciudad de México, autorizó la conformación del Tribunal Superior de Justicia y del extinto Consejo de la Judicatura, ambos de la Ciudad de México, conforme al marco normativo establecido en la Constitución Política de la Ciudad de México y la Ley Orgánica del Poder Judicial de la Ciudad de México, e instruyó la realización de los dictámenes de estructura o reestructura orgánica de las áreas que sufrieron modificaciones.

Por lo citado anteriormente, mediante el Acuerdo 28-10/2020, emitido en fecha 25 de febrero de 2020, el Pleno del extinto Consejo de la Judicatura de la Ciudad de México, autorizó, entre otros documentos, el Dictamen de Estructura Orgánica de la Oficina del Oficial Mayor, en donde se consideraba a la Oficialía Mayor dentro de la estructura del extinto Consejo de la Judicatura de la Ciudad de México, conservando las áreas que la integraban, como en este caso la Oficina del Oficial Mayor, con un total de 13 puestos, 6 de estructura, 2 homólogos por autorización específica y 5 de enlace.

Ese mismo año, el Pleno del extinto Consejo de la Judicatura de la Ciudad de México, a través del Acuerdo 11-32/2020 de fecha 08 de septiembre de 2020, autorizó el Manual de Organización de la Oficina del Oficial Mayor y el Manual de Procedimientos de la Oficina del Oficial Mayor, mismos que se armonizaron en términos de la Ley Orgánica del Poder Judicial de la Ciudad de México que en ese entonces había entrado en vigor.

Ahora bien, mediante Acuerdo 28-39/2021, emitido en sesión de fecha 05 de octubre de 2021, el Pleno del extinto Consejo de la Judicatura de la Ciudad de México, autorizó la conformación del Tribunal Superior de Justicia y del extinto Consejo de la Judicatura, ambos de la Ciudad de México, alineada a las reformas publicadas el 02 de septiembre de 2021, de la Constitución Política de la Ciudad de México y la Ley Orgánica del Poder Judicial de la Ciudad de México, en la que la Oficialía Mayor forma parte nuevamente de la estructura del Tribunal Superior de Justicia de la Ciudad de México.

Mediante Acuerdo 49-47/2021, emitido en sesión de fecha 01 de diciembre de 2021, el Pleno del extinto Consejo de la Judicatura de la Ciudad de México, autorizó el Dictamen de Estructura Orgánica de la Oficina del Oficial Mayor, en donde la Oficialía Mayor se considera dentro de la estructura orgánica del Tribunal Superior

de Justicia de la Ciudad de México, dependiendo de la o el Presidente del Tribunal y conservando las áreas que la integran, como en este caso la Oficina del Oficial Mayor, la cual queda conformada por los mismos 13 puestos, 6 de estructura, 2 homólogos por autorización específica y 5 de enlace.

El 15 de septiembre de 2024, se publicó en el Diario Oficial, el Decreto de Reforma de diversas disposiciones de la Constitución Política de los Estados Unidos Mexicanos en materia judicial, que estableció un cambio organizacional del Poder Judicial Federal al transferir su administración, antes bajo la responsabilidad del extinto Consejo de la Judicatura Federal, a un Órgano de Administración Judicial, en tanto que la disciplina será vigilada por un Tribunal de Disciplina Judicial, que será competente para vigilar el actuar las personas juzgadoras y/o servidoras públicas que conforman el Poder Judicial.

Lo anterior derivó en la reforma de diversas disposiciones de la Constitución Política de la Ciudad de México, en relación con el Poder Judicial de esta Ciudad, transfiriendo la administración del Poder Judicial al Órgano de Administración Judicial y la competencia para vigilar el actuar de las personas servidoras públicas al Tribunal de Disciplina Judicial, facultades que correspondían, al extinto Consejo de Judicatura de esta Ciudad, publicada en la Gaceta Oficial de la Ciudad de México, el 23 de diciembre de 2024.

En cumplimiento al Acuerdo 21-33/2025, de fecha 29 de agosto de 2025, emitido por el Pleno del extinto Consejo de la Judicatura de esta ciudad, que autorizó la creación de la Dirección Ejecutiva de Desarrollo Jurisdiccional adscrita a la Presidencia del Tribunal Superior de Justicia de la Ciudad de México, con los recursos físicos, materiales y humanos de la entonces Dirección Ejecutiva de Planeación, que se encontraba adscrita a la Oficialía Mayor del Tribunal Superior de Justicia de la Ciudad de México, quedando conformada por:

- La Oficina del Oficial Mayor;
- La Dirección Ejecutiva de Recursos Humanos;
- La Dirección Ejecutiva de Recursos Financieros;
- La Dirección General de Gestión Tecnológica;
- La Dirección Ejecutiva de Recursos Materiales;
- La Dirección Ejecutiva de Obras, Mantenimiento y Servicios; y
- La Dirección de Seguridad.

Posteriormente, el 31 de agosto de 2025, se publicó en la Gaceta Oficial de la Ciudad de México, el Decreto que Reforma la Ley Orgánica del Poder Judicial de la Ciudad de México, estableciendo en su contenido la nueva organización del Poder Judicial destacando que, se deposita en un Tribunal Superior de Justicia que contará con una Sala Constitucional, un Órgano de Administración Judicial, un Tribunal de Disciplina Judicial, Salas y Juzgados.

En los artículos 412 y 413 de la Ley Orgánica del Poder Judicial de la Ciudad de México, se estableció a la Dirección General de Gestión Tecnológica, como un área dependiente del Órgano de Administración Judicial, con autonomía técnica, administrativa y operativa, encargada de diseñar, desarrollar, implementar, administrar y supervisar la infraestructura tecnológica y los sistemas de información del Poder Judicial de la Ciudad de México; lo que implicó que la entonces Dirección General de Gestión Tecnológica dejara de depender de la entonces Oficialía Mayor para formar parte del Órgano de Administración Judicial.

El 22 de septiembre de 2025, el Órgano de Administración Judicial del Poder Judicial de la Ciudad de México emitió el Acuerdo V-03/2025, mediante el cual autorizó que la Oficialía Mayor, antes adscrita al Tribunal Superior de Justicia de la Ciudad de México, se incorpore a dicho Órgano como Secretaría Ejecutiva de

Administración, con toda su estructura, personal, recursos financieros y materiales, con efectos retroactivos a partir del 01 de septiembre de 2025, quedando a su cargo todas aquellas acciones relacionadas con la programación, presupuesto, organización administrativa, recursos humanos, recursos materiales y de toda índole que le confiera el propio Órgano de Administración Judicial.

Por lo anterior, la Secretaría Ejecutiva de Administración se auxiliará de las Direcciones Ejecutivas con las que contaba la entonces Oficialía Mayor del Tribunal Superior de Justicia de la Ciudad de México, las cuales continuarán ejerciendo las atribuciones y facultades, que tenían conferidas, hasta en tanto se concluya la armonización normativa interna que corresponde, quedando conformada por:

- La Oficina de la Secretaría Ejecutiva de Administración;
- La Dirección Ejecutiva de Recursos Humanos;
- La Dirección Ejecutiva de Recursos Financieros;
- La Dirección Ejecutiva de Recursos Materiales;
- La Dirección Ejecutiva de Obras, Mantenimiento y Servicios; y
- La Dirección de Seguridad.

Mediante el Acuerdo 01-08/2026 de fecha 23 de febrero de 2026, el Pleno del Órgano de Administración Judicial del Poder Judicial de la Ciudad de México, autorizó el Reglamento Interior del Órgano de Administración Judicial del Poder Judicial de la Ciudad de México, en el que se establece en su artículo 56, último párrafo, que la Secretaría Técnica de la Comisión de Administración y Presupuesto, estará a cargo de la persona titular de la Secretaría Ejecutiva de Administración del Órgano de Administración Judicial y contará con el apoyo de una Secretario(a) Técnico(a) Auxiliar.

Por lo que, se integran a su estructura las plazas con las que operaba la Secretaría Técnica de la Comisión de Administración y Presupuesto, con excepción de la plaza 2003690 que se adscribió al Órgano de Investigación de Responsabilidades Administrativas del Tribunal de Disciplina Judicial del Poder Judicial de la Ciudad de México.

Finalmente, mediante Acuerdo OAJCDMX-12-27/2026 de fecha 25 de junio del 2026, emitido por el Pleno del Órgano de Administración Judicial del Poder Judicial de la Ciudad de México, se autorizó el Dictamen de Estructuración Orgánica de la Oficina de la Secretaria Ejecutiva de Administración del Órgano de Administración Judicial del Poder Judicial de la Ciudad de México, quedando integrada por 17 plazas, de las cuales 10 son de Estructura, 2 son Homólogos por Autorización Específica y 5 son de Enlace.

III.MARCO JURÍDICO

1. Constitución Política de los Estados Unidos Mexicanos.
   Publicada en el Diario Oficial de la Federación, el 05 de febrero de 1917.
   Última reforma publicada en el Diario Oficial de la Federación, el 02 de junio de 2026.

2. Constitución Política de la Ciudad de México.
   Publicada en la Gaceta Oficial de la Ciudad de México, el 05 de febrero de 2017.
   Última reforma publicada en la Gaceta Oficial de la Ciudad de México, el 20 de mayo de 2026.

3. Ley de Amparo, Reglamentaria de los artículos 103 y 107 de la Constitución Política de los Estados Unidos Mexicanos.
   Publicada en el Diario Oficial de la Federación el 02 de abril de 2013.
   Última reforma publicada en el Diario Oficial de la Federación, el 16 de octubre de 2025.

4. Ley de Instituciones de Seguros y de Fianzas.
   Publicada en el Diario Oficial de la Federación, el 04 de abril de 2013.
   Última reforma publicada en el Diario Oficial de la Federación, el 14 de noviembre de 2025.

5. Ley de Premios, Estímulos y Recompensas Civiles.
   Publicada en el Diario Oficial de la Federación el 31 de diciembre de 1975.
   Última reforma publicada en el Diario Oficial de la Federación, el 01 de abril de 2024.

6. Ley del Instituto de Seguridad y Servicios Sociales de los Trabajadores del Estado.
   Publicada en el Diario Oficial de la Federación, el 31 de marzo de 2007.
   Última reforma publicada en el Diario Oficial de la Federación, el 15 de enero de 2026.

7. Ley Federal de los Trabajadores al Servicio del Estado, Reglamentaria del Apartado B) del artículo 123 Constitucional
   Publicada en el Diario Oficial de la Federación, el 28 de diciembre de 1963.
   Última reforma publicada en el Diario Oficial de la Federación, el 15 de enero de 2026.

8. Ley General de Archivos.
   Publicada en el Diario Oficial de la Federación, el 15 de junio de 2018.
   Última reforma publicada en el Diario Oficial de la Federación, el 14 de noviembre de 2025.

9. Ley General de Contabilidad Gubernamental.
   Publicada en el Diario Oficial de la Federación, el 31 de diciembre del 2008.
   Última reforma publicada en el Diario Oficial de la Federación, el 14de mayo de 2026.

10. Ley General de Educación.
    Publicada en el Diario Oficial de la Federación, el 30 de septiembre de 2019.
    Última reforma publicada en el Diario Oficial de la Federación, el 15 de enero de 2026.

11. Ley General de Prestación de Servicios para la Atención, Cuidado y Desarrollo Integral Infantil.

Publicada en el Diario Oficial de la Federación, el 24 de octubre de 2011.
Última reforma publicada en el Diario Oficial de la Federación, el 01 de abril de 2024.

12. Ley de Acceso de las Mujeres a una Vida Libre de Violencia de la Ciudad de México.
    Publicada en la Gaceta Oficial del Distrito Federal, el 29 de enero de 2008.
    Última reforma publicada en la Gaceta Oficial de la Ciudad de México, el 27 de agosto de 2025.

13. Ley de Adquisiciones para el Distrito Federal.
    Publicada en la Gaceta Oficial del Distrito Federal, el 28 de septiembre de 1998.
    Última reforma publicada en la Gaceta Oficial de la Ciudad de México, el 24 de diciembre de 2025.

14. Ley de Archivos de la Ciudad de México.
    Publicada en la Gaceta Oficial de la Ciudad de México, el 18 de noviembre de 2020.

15. Ley de Austeridad, Transparencia en Remuneraciones, Prestaciones y Ejercicio de Recursos de la Ciudad de México.
    Publicada en la Gaceta Oficial del Distrito Federal, el 31 de diciembre de 2018.
    Última reforma publicada en la Gaceta Oficial de la Ciudad de México, el 27 de agosto de 2025.

16. Ley de Educación de la Ciudad de México.
    Publicada en la Gaceta Oficial de la Ciudad de México, el 07 de junio de 2021.
    Última reforma publicada en la Gaceta Oficial de la Ciudad de México, el 30 de diciembre de 2025.

17. Ley de Gestión Integral de Riesgos y Protección Civil de la Ciudad de México.
    Publicada en la Gaceta Oficial de la Ciudad de México, el 05 de junio de 2019.
    Última reforma publicada en la Gaceta Oficial de la Ciudad de México, el 28 de abril de 2023.

18. Ley de Ingresos de la Ciudad de México.
    (Vigente).

19. Ley de los Derechos de Niñas, Niños y Adolescentes de la Ciudad de México.
    Publicada en la Gaceta Oficial del Distrito Federal, el 12 de noviembre de 2015.
    Última reforma publicada en la Gaceta Oficial de la Ciudad de México, el 24 de diciembre de 2025.

20. Ley de Obras Públicas de la Ciudad de México.
    Publicada en la Gaceta Oficial del Distrito Federal, el 29 de diciembre de 1998.
    Última reforma publicada en la Gaceta Oficial de la Ciudad de México, el 24 de diciembre de 2025.

21. Ley de Protección de Datos Personales en Posesión de Sujetos Obligados de la Ciudad de México.
    Publicada en la Gaceta Oficial de la Ciudad de México, el 10 de abril de 2018.
    Última reforma publicada en la Gaceta Oficial de la Ciudad de México, el 11 de febrero de 2021.

22. Ley de Responsabilidades Administrativas de la Ciudad de México.
    Publicada en la Gaceta Oficial de la Ciudad de México, el 01 de septiembre de 2017.

Última reforma publicada en la Gaceta Oficial de la Ciudad de México, el 24 de diciembre de 2025.

23. Ley de Transparencia, Acceso a la Información Pública y Rendición de Cuentas de la Ciudad de México.
    Publicada en la Gaceta Oficial de la Ciudad de México, el 06 de mayo de 2016.
    Última reforma publicada en la Gaceta Oficial de la Ciudad de México, el 29 de noviembre de 2024.

24. Ley del Fondo de Apoyo a la Administración de Justicia en el Distrito Federal.
    Publicada en el Diario Oficial de la Federación, el 20 de diciembre de 1996.
    Última reforma publicada en la Gaceta Oficial del Distrito Federal, el 07 de diciembre de 2017.

25. Ley Orgánica del Poder Judicial de la Ciudad de México.
    Publicada en la Gaceta Oficial de la Ciudad de México, el 04 de mayo de 2018.
    Última reforma publicada en la Gaceta Oficial de la Ciudad de México, el 31 de agosto de 2025.

26. Ley para Prevenir y Eliminar la Discriminación en la Ciudad de México.
    Publicada en la Gaceta Oficial del Distrito Federal, el 24 de febrero de 2011.
    Última reforma publicada en la Gaceta Oficial de la Ciudad de México, el 29 de noviembre de 2024.

27. Código Fiscal de la Federación.
    Publicado en el Diario Oficial de la Federación, el 31 de diciembre de 1981.
    Última reforma publicada en el Diario Oficial de la Federación, el 09 de abril de 2026.

28. Código Nacional de Procedimientos Civiles y Familiares.
    Publicado en el Diario Oficial de la Federación, el 07 de junio de 2023.
    Última reforma publicada en el Diario Oficial de la Federación, el 15 de enero de 2026.

29. Declaratoria de vigencia del Código Nacional de Procedimientos Civiles y Familiares en la Ciudad de México.
    Publicada en la Gaceta Oficial de la Ciudad de México, el 09 de agosto de 2024.
    Última reforma publicada en el Diario Oficial de la Federación, el 29 de mayo de 2026.

30. Código de Procedimientos Civiles para el Distrito Federal.
    Publicado en el Diario Oficial de la Federación, los días 01 al 21 de septiembre de 1932.
    Última reforma publicada en la Gaceta Oficial de la Ciudad de México, el 18 de julio de 2018.

31. Código Fiscal de la Ciudad de México.
    Publicado en la Gaceta Oficial del Distrito Federal, el 29 de diciembre de 2009.
    Última reforma publicada en la Gaceta Oficial de la Ciudad de México, el 19 de diciembre de 2025.

32. Decreto por el que se expide el Presupuesto de Egresos de la Ciudad de México (Vigente).

33. Reglamento de Servicios Médicos del Instituto de Seguridad y Servicios Sociales de los Trabajadores del Estado.
    Publicado en el Diario Oficial de la Federación, el 31 de octubre de 2016.

34. Reglamento de Construcciones para el Distrito Federal.
    Publicado en la Gaceta Oficial del Distrito Federal, el 29 de enero de 2004.
    Última reforma publicada en la Gaceta Oficial de la Ciudad de México, el 04 de octubre de 2024.

35. Reglamento de la Ley de Acceso de las Mujeres a una Vida Libre de Violencia del Distrito Federal.
    Publicado en la Gaceta Oficial del Distrito Federal, el 26 de febrero de 2009.
    Última reforma publicada en la Gaceta Oficial de la Ciudad de México, el 25 de mayo de 2018.

36. Reglamento de la Ley de Adquisiciones para el Distrito Federal.
    Publicado en la Gaceta Oficial del Distrito Federal, el 23 de septiembre de 1999.
    Última reforma publicada en la Gaceta Oficial del Distrito Federal, el 16 de octubre de 2007.

37. Reglamento de la Ley de Obras Públicas del Distrito Federal.
    Publicado en la Gaceta Oficial del Distrito Federal, el 30 de diciembre de 1999.
    Última reforma publicada en la Gaceta Oficial del Distrito Federal, el 10 de julio de 2009.

38. Reglamento Interior del Órgano de Administración Judicial del Poder Judicial de la Ciudad de México.
    Publicado en el Boletín Judicial el 24 de febrero de 2026.
    Fe de erratas publicada en el Boletín Judicial, el 10 de marzo de 2026.
    Publicado en la Gaceta Oficial de la Ciudad de México, 10 de marzo de 2026.
    Nota aclaratoria publicada en la Gaceta Oficial de la Ciudad de México, el 13 de abril de 2026.

39. Reglamento Interior del Tribunal de Disciplina Judicial del Poder Judicial de la Ciudad de México.
    Publicado en el Boletín Judicial el 24 de febrero de 2026.

40. Condiciones Generales de Trabajo del Tribunal Superior de Justicia de la Ciudad de México.
    (Vigentes al momento de su aplicación).

41. Acuerdos del extinto Consejo de la Judicatura de la Ciudad de México:

    - 32-28/2004 del 16 de junio del 2004, para regular la administración de los recursos humanos en el Tribunal Superior de Justicia y en el extinto Consejo de la Judicatura, del Distrito Federal.

    - 15-11/2005, de fecha 02 de marzo de 2005, por el cual se establecen las bases para el manejo de los recursos presupuestales que se asignen al Tribunal Superior de Justicia y al Consejo de la Judicatura del Distrito Federal.

    - 6-12/2007 del 14 de marzo del 2007, por el que se determinó autorizar la modificación de algunos artículos del Acuerdo General número 32-28/2004 de fecha 16 de junio de 2004.

    - 7-43/2008, de fecha 02 de julio de 2008, que establece las normas para el registro, control, destino final y baja de bienes muebles, así como para el registro y control de bienes inmuebles, que integran el activo del Tribunal Superior de Justicia y del Consejo de la Judicatura, del Distrito Federal.

    - 48-28/2010, de fecha 15 de junio de 2010, por el que se establecen los lineamientos relativos a las designaciones, reingresos ascensos y promociones de los servidores públicos del Tribunal Superior de Justicia del

Distrito Federal de los niveles y áreas que se indican, así como las prórrogas en todos los niveles, correspondientes a puestos de áreas de apoyo judicial y administrativas.

- 5-49/2010, de fecha 30 de noviembre de 2010, por el que se acordó que las propuestas de promoción o de nuevo ingreso al Tribunal Superior de Justicia o Consejo de la Judicatura ambos del Distrito Federal, se ajusten a lo establecido en el Catálogo de Perfil del Puestos del H. Tribunal y del Consejo respectivamente y solo en aquellos casos en que se requiera nivel de escolaridad de licenciatura relacionada con las funciones del puesto que se pretende ocupar, con excepción de las áreas jurisdiccionales, sea valorada.

- 21-02/2012, de fecha 10 de enero de 2012. por el que se aprobó el documento en materia de Obra Pública y Servicios relacionados con ésta, que realice el Tribunal Superior de Justicia y el Consejo de la Judicatura, del Distrito Federal, con apego a los criterios establecidos en el artículo 134 de la Constitución Política de los Estados Unidos Mexicanos y demás disposiciones jurídicas aplicables.

- 36-04/2012, de fecha 24 de enero de 2012, que fija las bases para la atención de los asuntos relacionados con los Bienes decomisados y abandonados a que se refieren los artículos 53, 54 y 55 del Código Penal para el Distrito Federal, en relación con lo señalado por los párrafos sexto, séptimo y octavo del artículo 350 del Código Fiscal del Distrito Federal, en los procesos de orden penal en el Distrito Federal.

- 26-08/2012 del 21 de febrero de 2012, por el que se establecieron los Lineamientos para regular los Movimientos de Personal, correspondientes a los Niveles O46 a J17 en el Tribunal Superior de Justicia, así como a los

niveles 46 a 16 en el extinto Consejo de la Judicatura, ambos del Distrito Federal.

- 42-23/2012, de fecha 22 de mayo de 2012, mediante el cual se modifica el artículo transitorio Primero del Acuerdo General 26-08/2012 de fecha 21 de febrero del 2012, publicado en el Boletín Judicial del Tribunal Superior de Justicia, del 8 de marzo de 2012.

- 23-26/2012, de fecha 12 de junio de 2012, que fija los lineamientos para la atención de asuntos relacionados con Bienes decomisados y abandonados a que se refieren los artículos 53, 54 y 55 del Código Penal para el Distrito Federal, en relación con lo señalado por los párrafos sexto, séptimo y octavo del artículo 350 del Código Fiscal del Distrito Federal, en los procesos de orden penal en el Distrito Federal.

- 38-26/2012, de fecha 12 de junio de 2012, donde se aprueban las modificaciones propuestas por la Dirección Ejecutiva de Recursos Humanos del Tribunal Superior de Justicia del Distrito Federal, al Acuerdo General 26-08/2012, de fecha veintiuno de febrero del 2012, que establece los "Lineamientos de Movimientos de Personal, correspondientes a los niveles 046 a J17 en el Tribunal Superior de Justicia del Distrito Federal, así como a los niveles 46 al 16 en el Consejo de la Judicatura del Distrito Federal".

- 36-36/2012, de fecha 28 de agosto de 2012, con el que se autorizaron las Bases para que las contrataciones en materia de adquisiciones, arrendamiento de bienes muebles y prestación de servicios de cualquier naturaleza que se realicen en el Tribunal Superior de Justicia y el extinto Consejo de la Judicatura del Distrito Federal, se ajusten a los criterios establecidos en el artículo 134 constitucional.

- 30-08/2016, de fecha 9 de febrero de 2016, mediante el cual se determinó aprobar las modificaciones a los "Lineamientos Para Regular los Movimientos de Personal, correspondientes a los niveles 046 a J17 en el Tribunal Superior de Justicia, así como a los niveles 46 a 16 en el Consejo de la Judicatura ambos de la Ciudad de México".

- 26-18/2021, de fecha 27 de abril de 2021, por el que se autorizaron los Lineamientos a los que se sujetará la Planeación en el Poder Judicial de la Ciudad de México.

- 31-13/2024, de fecha 23 de abril de 2024, por el que se expiden las Políticas Administrativas, Bases y Lineamientos en Materia de Obras Públicas y Servicios relacionados con las mismas, que realice el Poder Judicial de la Ciudad de México.

- 30-01/2025, de fecha 16 de enero de 2025, por el que se expiden los Lineamientos de Austeridad, Racionalidad, y Disciplina Presupuestal.

IV. MISIÓN, VISIÓN Y VALORES

Misión:

Contribuir al fortalecimiento del servicio de administración e impartición de justicia del Poder Judicial de la Ciudad de México, contemplando como prioridad la modernización y simplificación administrativa de sus procedimientos operativos a través del control y manejo de los recursos humanos, materiales y financieros, así como los procesos de mantenimiento, prestación de servicios generales, seguridad y obra pública, coadyuvando con estas acciones al logro de los objetivos institucionales y apegados a las normas y lineamientos aplicables en la materia.

Visión:

Ser reconocida como un área que brinde con eficiencia y eficacia, la utilización oportuna y eficaz de los recursos humanos, materiales, financieros, así como procesos eficientes para el mantenimiento, prestación de servicios generales, seguridad y obra pública, mediante la instrumentación de políticas y estrategias.

Valores:

Responsabilidad, honestidad, objetividad, imparcialidad, equidad, tolerancia, puntualidad, transparencia y rendición de cuentas.

V. OBJETIVO DEL ÁREA

Contribuir a la consolidación de la administración e impartición de Justicia a cargo del Tribunal Superior de Justicia, el Órgano de Administración Judicial y el Tribunal de Disciplina Judicial, todos del Poder Judicial la Ciudad de México, mediante el desarrollo de normas, sistemas y procedimientos que coadyuven a la utilización oportuna, eficiente y eficaz de los recursos humanos, materiales y financieros, así como de los procesos de mantenimiento, prestación de servicios generales, seguridad y obra pública, asignados a las Instituciones, además de proporcionar a los Administradores Judiciales integrantes de la Comisión de Administración y Presupuesto del Órgano de Administración Judicial de la Ciudad de México la información necesaria para la oportuna toma de decisiones, con apego a la normatividad interna vigente y al impulso de acciones apoyadas en la instrumentación de políticas y estrategias de modernización, transparencia y simplificación administrativa.

VI. ESTRUCTURA ORGÁNICA

OAJ-16.01	Secretario(a) Ejecutivo de Administración.
OAJ-16.01.00.01	Secretaria(o) Particular.
OAJ-16.01.00.02	Secretaria(o) de Dirección General.
OAJ-16.01.00.03	Líder Coordinador(a) de Proyectos "A".
OAJ-16.01.00.04	Profesional Ejecutivo(a) de Servicios Especializados.
OAJ-16.01.00.05	Profesional Ejecutivo(a) de Servicios Especializados.
OAJ-16.01.00.06	Técnico(a) Investigador(a) en Ciencias Jurídicas.
OAJ-16.01.00.07	Técnico(a) Investigador(a) en Ciencias Jurídicas.
OAJ-16.01.01	Secretario(a) Técnico(a) Auxiliar de la Secretaría Técnica de la Comisión de Administración y Presupuesto.
OAJ-16.01.01.01	Secretario(a) Auxiliar.
OAJ-16.01.01.02	Secretario(a) Auxiliar.
OAJ-16.01.02	Director(a) de Apoyo Técnico y Legal.
OAJ-16.01.02.01	Jefe(a) de Unidad Departamental de Apoyo Técnico.
OAJ-16.01.02.02	Jefe(a) de Unidad Departamental de Apoyo Legal.
OAJ-16.01.03	Director(a) de Atención y Seguimiento de Asuntos.
OAJ-16.01.03.01	Subdirector(a) de Control de Gestión
OAJ-16.01.03.02	Subdirector(a) de Enlace

VII. ORGANIGRAMA

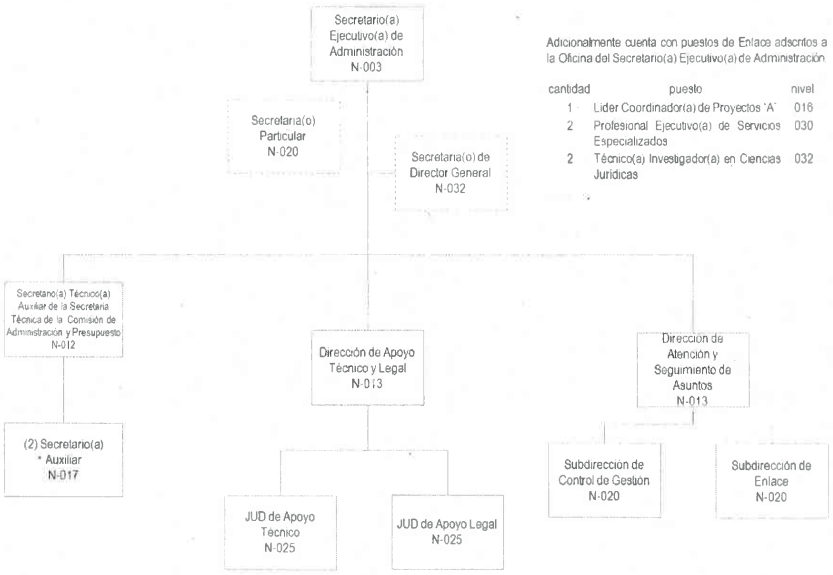

Adicionalmente cuenta con puestos de Enlace adscritos a la Oficina del Secretario(a) Ejecutivo(a) de Administración

cantidad	puesto	nivel
1	Lider Coordinador(a) de Proyectos "A"	016
2	Profesional Ejecutivo(a) de Servicios Especializados	030
2	Técnico(a) Investigador(a) en Ciencias Jurídicas	032

VIII. ATRIBUCIONES

LEY ORGÁNICA DEL PODER JUDICIAL DE LA CIUDAD DE MÉXICO

"TÍTULO NOVENO
CAPÍTULO II
FACULTADES Y OBLIGACIONES DEL ÓRGANO DE ADMINISTRACIÓN JUDICIAL DE LA CIUDAD DE MÉXICO

Artículo 218. Son facultades del Órgano de Administración Judicial, las siguientes:

...

IX. Elaborar el presupuesto del Poder Judicial de la Ciudad de México, en términos de lo establecido en la Constitución Política de la Ciudad de México.

El presupuesto deberá remitirse a la persona titular de la Jefatura de Gobierno para el sólo efecto de que se incorpore, en capítulo por separado y en los mismos términos formulados por el Órgano de Administración Judicial, al proyecto de Presupuesto de Egresos de la Ciudad de México, que será sometido a la aprobación del Congreso;

...

XI. Vigilar que se cumplan las disposiciones legales y administrativas relacionadas con sistemas de registro y contabilidad, contratación y pago de personal, contratación de servicios, obra pública, adquisiciones, arrendamientos, conservación, uso, destino, afectación, enajenación y baja de bienes muebles e inmuebles, almacenes y demás activos y recursos materiales;

...

XXI. Desempeñar las funciones administrativas mediante la Comisión que al efecto se forme por quien presida y dos Administradores Judiciales en forma rotativa, bimestral y en orden alfabético, relacionadas con el manejo de los recursos humanos, financieros, materiales y de toda índole que correspondan al Órgano de Administración Judicial; ..."

REGLAMENTO INTERIOR DEL ÓRGANO DE ADMINISTRACIÓN JUDICIAL DEL PODER JUDICIAL DE LA CIUDAD DE MÉXICO

"Sección Segunda
De las Comisiones Permanentes

...

Artículo 55.- La Comisión de Administración y Presupuesto es la encargada de desempeñar las funciones administrativas del eficiente uso, optimización y supervisión de los recursos humanos, materiales y financieros del Poder Judicial, vigilará directamente su ejecución conforme a los principios de honestidad, eficacia, eficiencia, celeridad, buena fe, transparencia y austeridad, de conformidad con la normativa aplicable.

Artículo 56.- A la Comisión de Administración y Presupuesto le corresponde lo siguiente:

A. En materia de recursos humanos:

I. Remitir al Pleno el dictamen que elabore la Dirección Ejecutiva de Recursos Humanos relativo a las propuestas para ocupar los cargos comprendidos entre los niveles 025 a 021 del Poder Judicial, así como los correspondientes a los niveles de Dirección, Subdirección y homólogos, para su consideración, con excepción de aquellos que, conforme a la Ley Orgánica, faculte a otra autoridad;

II. Remitir al Pleno el dictamen de las solicitudes de licencia con y sin goce de sueldo que solicite el personal de confianza del Poder Judicial, para su consideración;

III. Resolver las solicitudes de licencia con y sin goce de sueldo que solicite el personal de base del Poder Judicial;

IV. Revisar el informe trimestral de movimientos de personal presentado por la Dirección Ejecutiva de Recursos Humanos, dentro de los veinte días hábiles siguientes a la conclusión del trimestre inmediato anterior, y

V. Presentar al Pleno, para su consideración, el otorgamiento de estímulos y recompensas del personal del Poder Judicial.

B. En materia de recursos materiales:

I. Supervisar la implementación de los programas de adquisiciones, arrendamientos y prestación de servicios; obra pública, mantenimiento, conservación y acondicionamiento de los bienes muebles e inmuebles del Poder Judicial; enajenación, conservación y baja de bienes muebles; así como de ejecución de destino final de bienes decomisados y abandonados, y

II. Informar trimestralmente al Pleno el avance obtenido de los referidos programas.

C. En materia de recursos financieros:

I. Analizar las operaciones, informes y estados financieros;

II. Supervisar la asignación y utilización de los recursos financieros, humanos y materiales;

III. Presentar al Pleno para su consideración, las propuestas de:

a) El Programa Operativo Anual del Poder Judicial;

b) El Presupuesto de Egresos Anual del Poder Judicial, y

c) Las demás que establezca el Pleno mediante acuerdo.

La Secretaría Técnica de la Comisión de Administración y Presupuesto estará a cargo de la persona titular de la Secretaría Ejecutiva de Administración, quien

contará con el apoyo de una Secretaría Técnica Auxiliar, así como de las personas titulares de la Dirección Ejecutiva de Recursos Financieros, la Dirección Ejecutiva de Recursos Materiales, la Dirección Ejecutiva de Obras, Mantenimiento y Servicios, y de la Dirección Ejecutiva de Recursos Humanos…

…

Sección Décima Quinta
De la Secretaria Ejecutiva de Administración

Artículo 84.- La Secretaría Ejecutiva de Administración es un órgano ejecutivo del Órgano de Administración Judicial que contará con una estructura orgánica y funcional aprobada por el Pleno, atendiendo a sus atribuciones y la disponibilidad presupuesta/ del Poder Judicial.

La persona titular de la Secretaría Ejecutiva de Administración, coordinará y supervisará que se cumplan las atribuciones previstas en la Constitución, Leyes y reglamentos aplicables; será responsable del adecuado manejo de los recursos financieros, materiales y humanos que se les asignen, así como de, en su caso, formular oportunamente los requerimientos para ejercer las partidas presupuestales vinculadas al cumplimiento de sus atribuciones.

Artículo 85.- La Secretaría Ejecutiva de Administración es la encargada de proponer e instrumentar las directrices generales de modernización, transparencia y simplificación administrativa en materia de organización, dirección, control y evaluación de los recursos humanos, materiales, financieros, así como de los procesos de mantenimiento, prestación de servicios generales, seguridad y obra pública del Poder Judicial, en términos de lo dispuesto en este Reglamento, los Acuerdos Generales y demás instrumentos normativos de carácter administrativo aprobados por el Pleno para el ejercicio de sus funciones.

...

Artículo 90.- A la Secretaría Ejecutiva de Administración, por conducto de sus direcciones, le corresponde:

I. A la Dirección Ejecutiva de Recursos Financieros:

a) Implementar las normas generales aprobadas, así como las directrices, normas y criterios técnicos para el proceso interno de programación, presupuestación y evaluación presupuestal del Tribunal Superior de Justicia, del Órgano de Administración Judicial y del Tribunal de Disciplina Judicial, así como vigilar su aplicación e informar de su cabal cumplimiento al Pleno;

b) Proponer al Pleno las normas, sistemas y procedimientos aplicables en materia de programación y presupuestación del Tribunal Superior de Justicia, Órgano Administración Judicial y Tribunal de Disciplina Judicial, de acuerdo con sus programas y objetivos; y con la supervisión del Pleno, su instrumentación, seguimiento y estricta observancia, y

c) Supervisar y autorizar el registro de las operaciones financieras, presupuestales, programáticas y contables a fin de que se rinda información financiera y presupuestal dentro del marco jurídico aplicable.

II. A la Dirección Ejecutiva de Recursos Materiales:

a) Planear, formular y ejecutar el programa anual de adquisiciones, arrendamientos y prestación de servicios; de conservación y baja de bienes muebles; de ejecución de destino final de bienes decomisados y abandonados; de actividades de levantamiento

físico de inventarios de activo fijo, de almacenes e inventarios, previa autorización y supervisión del Pleno, para la instrumentación, seguimiento y estricta observancia, y

b) Proponer al Pleno /as normas, sistemas y procedimientos aplicables en materia de adquisiciones, arrendamientos de bienes muebles y prestación de servicios; de conservación y baja de bienes muebles; de ejecución de destino final de bienes decomisados y abandonados; de actividades de levantamiento físico de inventarios de activo fijo, de almacenes e inventarios; así como de aquellos en materia de tecnologías de la información y comunicaciones para el Poder Judicial, de acuerdo con sus programas y objetivos; y con la supervisión del Pleno para la instrumentación, seguimiento y estricta observancia.

III. A la Dirección Ejecutiva de Obras, Mantenimiento y Servicios:

a) Planear, formular, ejecutar y coordinar la construcción de obras nuevas, adaptación o diseño de espacios, ampliación, remodelación y mejoramiento de bienes inmuebles del Poder Judicial, previa autorización y supervisión del Pleno, para la instrumentación, seguimiento y estricta observancia;
b) Planear, programar y desarrollar la conservación, mantenimiento y operación de bienes muebles e inmuebles, equipos y vehículos del Poder Judicial;
c) Garantizar y supervisar los servicios básicos que se proporcionan a los bienes inmuebles del Poder Judicial, y
d) Autorizar, otorgar y verificar el uso de espacios físicos, así como la celebración de contratos de arrendamiento de inmuebles para necesidades del Poder Judicial, previa autorización y supervisión

del Pleno, para la instrumentación, seguimiento y estricta observancia.

IV. A la Dirección Ejecutiva de Recursos Humanos:

a) Planear y formular, previa autorización del Pleno, los programas del Tribunal Superior de Justicia, Órgano de Administración Judicial y Tribunal de Disciplina Judicial, destinado a la administración y desarrollo de su personal, y con la supervisión del Pleno, para su ejecución y control;
b) Supervisar que las relaciones laborales se desarrollen de acuerdo con las políticas que señale el Pleno, en apego a las leyes laborales y a las Condiciones Generales de Trabajo vigentes, así como su cumplimiento;
c) Proponer al Pleno los acuerdos relativos a la suscripción de contratos, convenios y aquellos relativos al ejercicio de sus atribuciones, así como demás documentos que impliquen actos de administración, de conformidad con las disposiciones legales aplicables y previo dictamen de la Dirección General Jurídica, y
d) Formular, concertar e instrumentar, de conformidad con las directrices del Pleno, las Condiciones Generales de Trabajo.

V. A la Dirección de Seguridad:

a) Diseñar e implementar estrategias de seguridad que garanticen la integridad física de las personas servidoras públicas y personas usuarias y externas, así como de los bienes y valores que se encuentran en el interior del Poder Judicial de la Ciudad de México, y

b) Establecer controles necesarios e identificación y evaluación de riesgos en la materia.

Artículo 91.- La Secretaría Ejecutiva de Administración establecerá los mecanismos de coordinación necesarios con las diversas áreas de apoyo judicial y administrativas del Poder Judicial en el ámbito de sus respectivas competencias, a fin de garantizar el cumplimiento de sus atribuciones encomendadas."

IX. OBJETIVOS Y FUNCIONES

OAJ-16.01 Secretario(a) Ejecutivo de Administración

Objetivo

Instrumentar las directrices, normas y políticas aprobadas, para una eficiente administración de los recursos humanos, materiales y financieros de la institución, así como recabar y proporcionar a los Administradores Judiciales integrantes de la Comisión de Administración y Presupuesto del Órgano de Administración Judicial del Poder Judicial de la Ciudad de México, la información necesaria para la optimización y supervisión de los recursos humanos, materiales y financieros.

Funciones

1. Instrumentar las normas generales aprobadas, así como las directrices, normas y criterios técnicos para el proceso interno de programación, presupuestación y evaluación presupuestal del Poder Judicial de la Ciudad de México, así como vigilar su aplicación e informar de su cabal cumplimiento al Pleno del Órgano de Administración Judicial.

2. Someter a la consideración del Pleno del Órgano de Administración Judicial, las adecuaciones requeridas a la organización interna de la Secretaría Ejecutiva de Administración y las diversas Coordinaciones y Direcciones de la Institución.

3. Proponer con aprobación del Pleno del Órgano de Administración Judicial, las normas, sistemas y procedimientos aplicables en materia de programación, presupuestación, planeación administrativa y organización de la Institución, de acuerdo con sus programas y objetivos; y con la supervisión del Pleno del Órgano de Administración Judicial, su instrumentación, seguimiento y estricta observancia.

4. Planear, formular y ejecutar el programa anual de obra pública, adquisiciones, arrendamientos, servicios, conservación y mantenimiento de bienes muebles e inmuebles del Poder Judicial de la Ciudad de México, previa autorización y supervisión del Pleno del Órgano de Administración Judicial.

5. Proponer al Pleno del Órgano de Administración Judicial, las normas, sistemas y procedimientos aplicables en materia de obra pública, adquisiciones, arrendamientos, servicios, conservación y mantenimiento de bienes muebles e inmuebles de la Institución, de acuerdo con sus programas y objetivos; y con la supervisión del Pleno del Órgano de Administración Judicial la instrumentación, seguimiento y estricta observancia.

6. Planear y formular, previa autorización del Pleno del Órgano de Administración Judicial, el programa del Poder Judicial de la Ciudad de México, destinado a la administración y desarrollo de su personal, y con la supervisión del Pleno del Órgano de Administración Judicial, la ejecución y control de dicho programa.

7. Supervisar que las relaciones laborales se desarrollen de acuerdo con las políticas que señale el Pleno del Órgano de Administración Judicial, en apego a las leyes laborales y a las condiciones generales de trabajo vigentes, así como su cumplimiento.

8. Proponer al Pleno del Órgano de Administración Judicial, los acuerdos relativos a la suscripción de contratos, convenios y acuerdos relativos al ejercicio de sus atribuciones, así como demás documentos que impliquen actos de administración, de acuerdo con las disposiciones legales aplicables y previo dictamen de la Dirección General Jurídica.

9. Formular, concertar e instrumentar, de conformidad con las directrices del Pleno del Órgano de Administración Judicial, las Condiciones Generales de Trabajo de las Personas Servidoras Públicas Judiciales de Base.

10. Regular, sistematizar, dirigir, coordinar y supervisar el Servicio de Profesionalización y Desarrollo de las Personas Servidoras Públicas Administrativas del Poder Judicial de la Ciudad de México.

Funciones como Secretario Técnico de la Comisión de Administración y Presupuesto

11. Supervisar la operación de la Oficialía de Partes de la Secretaría Técnica de la Comisión de Administración y Presupuesto.

12. Coordinar la elaboración del orden del día de las sesiones de la Comisión de Administración y Presupuesto, así como la integración de la carpeta que integre toda la documentación que se requiera para su análisis.

13. Desarrollar y proponer a la Comisión de Administración y Presupuesto la normativa, políticas y lineamientos que regulen la función de administración del Poder Judicial de la Ciudad de México.

14. Coordinar la elaboración de las Actas de las sesiones de la Comisión de Administración y Presupuesto, para someterlas a aprobación de los integrantes para su firma, dando trámite inmediato a sus determinaciones.

15. Vigilar el resguardo, registro y archivo de las actas firmadas por los integrantes de la Comisión de Administración y Presupuesto.

16. Proponer soluciones de controversias extraordinarias que surjan en materia de recursos humanos, así como aquellas que en forma específica le sean instruidas por la Comisión de Administración y Presupuesto o el Pleno del Órgano de Administración Judicial, observando en lo previsto en los ordenamientos jurídicos aplicables.

17. Coordinar el análisis de asuntos requeridos por los integrantes de la Comisión de Administración y Presupuesto, relacionados con el manejo de los recursos humanos, materiales y financieros del Poder Judicial de la Ciudad de México.

18. Coordinar la atención de las personas servidoras públicas de los órganos jurisdiccionales, áreas administrativas y de apoyo judicial del Poder Judicial de la Ciudad de México, que concurren a plantear diversas problemáticas de índole administrativo, que surgen en el desarrollo de sus funciones.

19. Coordinar la atención de las solicitudes de licencias a que se someten a consideración de los integrantes de la Comisión de Administración y Presupuesto, de conformidad con la normativa aplicable.

20. Coordinar la atención de informes relacionados con los juicios de amparo que se interponen contra las resoluciones de la Comisión de Administración y Presupuesto.

21. Participar en las diversas sesiones de los Comités o Subcomités en los que el Pleno del Órgano de Administración Judicial determine.

22. Supervisar el seguimiento al avance en la ejecución de los programas de adquisiciones, arrendamientos y prestación de servicios; obra pública, mantenimiento, conservación y acondicionamiento de los bienes muebles e inmuebles del Poder Judicial; enajenación, conservación y baja de bienes

muebles; así como de ejecución y destino final de bienes decomisados y abandonados.

23. Comunicar a los titulares responsables e interesados, la resolución de los acuerdos que dicta la Comisión de Administración y Presupuesto, y vigilar su cumplimiento hasta su total conclusión.

24. Establecer los Proyectos Estratégicos, así como los Indicadores de gestión que corresponden para la debida integración del Presupuesto de Egresos del Órgano de Administración Judicial de la Ciudad de México.

25. Las demás que le confiera el Pleno del Órgano de Administración Judicial, la Comisión de Administración y Presupuesto y las que le señalen las disposiciones legales y reglamentarias.

OAJ-16.01.00.01 Secretaria(o) Particular

Objetivo

Auxiliar en la organización de la agenda, así como en el seguimiento de acuerdos relacionados con temas y asuntos atendidos por la Secretaría Ejecutiva de Administración, facilitando su atención y cumplimiento.

Funciones

1. Llevar el registro y control de la agenda de la o el Secretario Ejecutivo de Administración.

2. Elaborar las tarjetas informativas y oficios relacionados con asuntos y temas atendidos por la o el Secretario Ejecutivo de Administración.

3. Asistir a la o el Secretario Ejecutivo de Administración en las reuniones de trabajo que celebre con personal de la Secretaría Ejecutiva de Administración o externos.

4. Dar seguimiento a los Acuerdos relacionados con temas o asuntos que son competencia de la Secretaría Ejecutiva de Administración.

5. Mantener informada a la Dirección de Atención y Seguimiento de Asuntos, sobre los avances en el cumplimiento de los Acuerdos relacionados con la Secretaría Ejecutiva de Administración.

6. Celebrar con las diversas áreas de la Secretaría Ejecutiva de Administración, reuniones derivadas del Control de Gestión.

7. Apoyar en la elaboración y actualización de los Manuales de Organización y de Procedimientos del área, en su ámbito de competencia.

8. Coordinar y supervisar al personal asignado a su cargo.

9. Las demás actividades que le instruya expresamente la o el Secretario(a) Ejecutivo(a) de Administración.

OAJ-16.01.00.02 Secretaria(o) de Dirección General

Objetivo

Apoyar en la integración de archivos documentales, así como en las actividades administrativas de la Oficina de la Secretaría Ejecutiva de Administración, facilitando su gestión y control de las mismas.

Funciones

1. Apoyar en la integración y actualización de los archivos documentales y electrónicos.

2. Tomar dictados y realizar en su caso transcripciones.

3. Contestar y realizar llamadas telefónicas de carácter oficial.

4. Recabar las necesidades de recursos materiales de la Oficina de la Secretaría Ejecutiva de Administración.

5. Llevar el control del registro de asistencia y faltas del personal de la Oficina de la Secretaría Ejecutiva de Administración.

6. Elaborar el rol de guardia de la Oficina de la Secretaría Ejecutiva de Administración, conforme a lo solicitado por la persona titular de la Dirección de Atención y Seguimiento de Asuntos.

7. Las demás actividades que le instruya expresamente la o el Secretario(a) Ejecutivo(a) de Administración.

OAJ-16.01.00.03 Líder Coordinador(a) de Proyectos "A"

Objetivo

Proponer acciones y programas específicos implementados por la Secretaría Ejecutiva de Administración, que contribuyan a una eficiente administración de los recursos humanos, materiales y financieros.

Funciones

1. Proponer proyectos y alternativas de solución en lo referente a la administración de recursos financieros, humanos y materiales.

2. Coordinar la integración, desarrollo y ejecución de proyectos, así como efectuar su seguimiento para cumplir con los compromisos y objetivos asumidos por la Secretaría Ejecutiva de Administración.

3. Participar en la elaboración de opiniones, observaciones, recomendaciones y conclusiones requeridas por la o el Secretario Ejecutivo de Administración para el cumplimiento de sus funciones.

4. Revisar y resguardar los documentos, proyectos, estudios e informes que la o el Secretario Ejecutivo de Administración deba conocer.

5. Ejercer las funciones de representación y desempeñar las comisiones que la o el Secretario Ejecutivo de Administración le encomiende, así como mantenerle informado del desarrollo de las mismas.

6. Apoyar y asesorar a las áreas administrativas de la institución, en la atención y solución de los asuntos encomendados por la o el Secretario Ejecutivo de Administración.

7. Apoyar en la elaboración y actualización de los Manuales de Organización y de Procedimientos del área, en su ámbito de competencia.

8. Coordinar y supervisar al personal asignado a su cargo.

9. Las demás actividades que le instruya expresamente la o el Secretario(a) Ejecutivo(a) de Administración.

OAJ-16.01.00.04 Profesional Ejecutivo(a) de Servicios Especializados

Objetivo

Apoyar y asistir en las actividades administrativas propias de la Oficina de la Secretaría Ejecutiva de Administración, facilitando la atención y control de los asuntos.

Funciones

1. Apoyar en la conformación de documentos, informes y presentaciones.

2. Apoyar en la elaboración de notas informativas y oficios relacionados con asuntos y temas atendidos por la o el Secretario Ejecutivo de Administración.

3. Asistir a la o el Secretario Ejecutivo de Administración en las reuniones de trabajo que celebre con personal de la Secretaría Ejecutiva de Administración o externos.

4. Apoyar en el registro y archivo de la documentación que se genere en la Oficina de la Secretaría Ejecutiva de Administración.

5. Apoyar en la elaboración y actualización de los Manuales de Organización y de Procedimientos del área, en su ámbito de competencia.

6. Coordinar y supervisar al personal asignado a su cargo.

7. Las demás actividades que le instruya expresamente la o el Secretario(a) Ejecutivo(a) de Administración.

OAJ-16.01.00.05 Profesional Ejecutivo(a) de Servicios Especializados

Objetivo

Apoyar en la revisión y análisis jurídico de instrumentos legales que suscriba la Secretaría Ejecutiva de Administración, a fin de proveer de sustento normativo a los mismos y respaldarlos con el soporte documental correspondiente.

Funciones

1. Apoyar en la revisión de convenios, contratos y todos aquellos instrumentos legales que deban ser suscritos por la o el Secretario Ejecutivo de Administración.

2. Apoyar en el análisis de los proyectos de acuerdo, políticas, lineamientos, circulares y demás disposiciones jurídicas que sean competencia de la o el Secretario Ejecutivo de Administración.

3. Compilar leyes, reglamentos, decretos, acuerdos, circulares y demás disposiciones jurídico-administrativas relacionadas con las facultades y obligaciones de la Secretaría Ejecutiva de Administración.

4. Apoyar en la elaboración y actualización de los Manuales de Organización y de Procedimientos del área, en su ámbito de competencia.

5. Coordinar y supervisar al personal asignado a su cargo.

6. Las demás actividades que le instruya expresamente el o la Secretario(a) Ejecutivo(a) de Administración.

OAJ-16.01.00.06 Técnico(a) Investigador(a) en Ciencias Jurídicas

Objetivo

Apoyar en la programación e integración de documentación de reuniones y eventos a los cuales asiste la o el Secretario Ejecutivo de Administración, con la finalidad de asegurar que se cuente con toda la información que el caso amerite.

Funciones

1. Apoyar en la programación de las reuniones de la agenda de la o el Secretario Ejecutivo de Administración y eventos oficiales que le sean asignados.

2. Establecer la logística necesaria para que la o el Secretario Ejecutivo de Administración, asista en tiempo y forma a las reuniones y eventos que tiene programados.

3. Integrar la información y documentación de la o el Secretario Ejecutivo de Administración, relativa al tema que se abordará en las reuniones o eventos que se tienen programados.

4. Apoyar en la elaboración y actualización de los Manuales de Organización y de Procedimientos del área, en su ámbito de competencia.

5. Coordinar y supervisar al personal asignado a su cargo.

6. Las demás actividades que le instruya expresamente la o el Secretario(a) Ejecutivo(a) de Administración.

OAJ-16.01.00.07 Técnico(a) Investigador(a) en Ciencias Jurídicas

Objetivo

Apoyar en la revisión de los documentos que se someten al Comité Editorial del Poder Judicial de la Ciudad de México, así como brindar las asesorías jurídicas y opiniones que, en materia del propio Comité, programa editorial, publicaciones y acervo editorial, le solicite el o la Secretario Ejecutivo de Administración.

Funciones

1. Auxiliar a la o el Secretario Ejecutivo de Administración en la revisión y análisis del Programa Editorial.
2. Asesorar jurídicamente a la o el Secretario Ejecutivo de Administración, en temas relacionados con el Programa Editorial, las publicaciones y el acervo editorial.
3. Dar seguimiento oportuno al Programa Editorial e informar a la o el Secretario Ejecutivo de Administración sobre su cumplimiento.
4. Revisar la documentación que se somete a la autorización del Comité Editorial del Poder Judicial de la Ciudad de México y emitir su opinión al respecto.
5. Apoyar en la elaboración y actualización de los Manuales de Organización y de Procedimientos del área, en su ámbito de competencia.
6. Coordinar y supervisar al personal asignado a su cargo.
7. Las demás actividades que le instruya expresamente la o el Secretario(a) Ejecutivo(a) de Administración.

OAJ-16.01.01 Secretario(a) Técnico(a) Auxiliar de la Secretaría Técnica de la Comisión de Administración y Presupuesto

Objetivo

Proporcionar información para la toma de decisiones de la Comisión de Administración y Presupuesto, que permita la administración eficiente de los recursos humanos, materiales, y financieros.

Funciones

1. Asignar los asuntos que se reciben en la Comisión de Administración y Presupuesto, para su atención.

2. Elaborar el orden del día de las sesiones de la Comisión de Administración y Presupuesto, así como integrar la carpeta con los asuntos, vigilando que se integre toda la documentación que se requiera para su análisis.

3. Revisar la elaboración de las Actas de las sesiones, para someterlas a aprobación de los integrantes de la Comisión de Administración y Presupuesto para su firma, vigilando que se incorporen las observaciones planteadas por los mismos, dando trámite inmediato a sus determinaciones.

4. Supervisar el registro, archivo y resguardo de las actas firmadas por los integrantes de la Comisión.

5. Dar seguimiento a los acuerdos que se tomen en la Comisión de Administración y Presupuesto hasta su total conclusión.

6. Atender a las personas servidoras públicas de los órganos jurisdiccionales, áreas administrativas y de apoyo judicial que concurren a plantear diversas

problemáticas de índole administrativo, que surgen en el desarrollo de sus funciones.

7. Determinar la atención de las solicitudes de licencias que se someten a consideración de los integrantes de la Comisión de Administración y Presupuesto, de conformidad con la normativa aplicable.

8. Determinar la atención de las solicitudes de informes relacionados con los juicios de amparo que se interponen contra las resoluciones de la Comisión y dar seguimiento a su tramitación subsecuente ante la Dirección General Jurídica del Poder Judicial de la Ciudad de México.

9. Revisar que las propuestas de personal del Poder Judicial de la Ciudad de México, cumplan con los requisitos previsto en la normativa.

10. Dar seguimiento al avance en la ejecución de los programas de adquisiciones, arrendamientos y prestación de servicios; obra pública, mantenimiento, conservación y acondicionamiento de los bienes muebles e inmuebles del Poder Judicial; enajenación, conservación y baja de bienes muebles; así como de ejecución y destino final de bienes decomisados y abandonados.

11. Dar seguimiento al cumplimiento de las resoluciones emitidas por la Comisión de Administración y Presupuesto, mediante acuerdo con los titulares responsables e interesados, hasta su total conclusión.

12. Revisar el informe de los movimientos de personal que sean autorizados.

13. Elaborar los informes anuales, así como en los trimestrales y demás que le requiera el Pleno del Órgano de Administración Judicial o la Comisión de Administración y Presupuesto.

14. Vigilar el cumplimiento de las disposiciones aplicables en los diversos procedimientos de adquisiciones del Poder Judicial de la Ciudad de México, desde la revisión de bases hasta la emisión del fallo, en el ámbito de su competencia.

15. Coadyuvar en la elaboración y actualización de los Manuales de Organización y de Procedimientos de la Secretaría Ejecutiva de Administración del Órgano de Administración Judicial.

16. Dar seguimiento a los Proyectos Estratégicos, así como los Indicadores de gestión que corresponden, para la debida integración del Presupuesto de Egresos del Órgano de Administración Judicial de la Ciudad de México.

17. Las demás que le sean encomendadas por el Secretario(a) Técnico(a) de la Comisión de Administración y Presupuesto.

OAJ-16.01.01.01 Secretario(a) Auxiliar

Objetivo

Recabar toda la información y elementos de decisión que coadyuven en el análisis y formulación de propuestas, de los asuntos que serán sometidos a consideración de la Comisión de Administración y Presupuesto, procurando con ello una correcta y transparente administración de los recursos humanos, materiales, financieros y de servicios del Poder Judicial de la Ciudad de México, verificando el avance en el cumplimiento de los acuerdos que emite la Comisión de Administración y Presupuesto del Órgano de Administración Judicial de la Ciudad de México.

Funciones

1. Llevar a cabo el control de los asuntos que se reciben en la Oficialía de Partes de la Secretaría Técnica de la Comisión de Administración y Presupuesto.

2. Programar la atención de los asuntos que se reciben en la Oficialía de Partes de la Secretaría Técnica de la Comisión de Administración y Presupuesto.

3. Participar en la elaboración del orden del día de las sesiones de la Comisión de Administración y Presupuesto.

4. Integrar la carpeta que contenga la documentación que se requiera para su análisis y vigilar que los asuntos sean turnados con toda oportunidad a los integrantes de la Comisión de Administración y Presupuesto.

5. Elaborar el proyecto de Acta de sesión, incorporando las observaciones planteadas a la misma.

6. Elaborar los oficios para comunicar la resolución de los acuerdos a los titulares responsables de su cumplimiento e interesados, y verificar el cumplimiento de los mismos.

7. Proponer alternativas de solución de controversias extraordinarias en materia de recursos humanos, derivadas de los asuntos que competen a la Comisión de Administración y Presupuesto, a efecto de que sus integrantes resuelvan lo conducente, colaborando en el seguimiento a los acuerdos respectivos hasta su total conclusión.

8. Atender a las personas servidoras públicas de los órganos jurisdiccionales, áreas de apoyo judicial y áreas administrativas que concurren a plantear diversas problemáticas de índole administrativo, que surgen en el desarrollo de sus funciones.

9. Preparar las solicitudes de licencias que se someten a consideración de los integrantes de la Comisión de Administración y Presupuesto, de conformidad con la normativa aplicable.

10. Programar el despacho de las solicitudes de informes relacionados con los juicios de amparo que se interponen contra las resoluciones de la Comisión de Administración y Presupuesto y dar seguimiento a su tramitación subsecuente ante la Dirección General Jurídica del Poder Judicial de la Ciudad de México.

11. Analizar las propuestas de personal del Poder Judicial de la Ciudad de México, en los términos de la normatividad vigente aplicable.

12. Analizar los asuntos requeridos por los integrantes de la Comisión de Administración y Presupuesto, relacionados con el manejo de los recursos humanos, materiales y financieros, del Poder Judicial de la Ciudad de México.

13. Elaborar los informes anuales, así como los trimestrales y demás que le requiera el Pleno del Órgano de Administración Judicial de la Ciudad de México o la Comisión de Administración y Presupuesto.

14. Informar periódicamente a la Secretaría Técnica de la Comisión de Administración y Presupuesto, el estado de los sistemas electrónicos autorizados por el Pleno del Órgano de Administración Judicial del Poder Judicial de la Ciudad de México, con el propósito de mantener el correcto y adecuado funcionamiento de los mismos, y de esa manera llevar a cabo de manera eficiente, el desempeño de las labores que les han sido asignadas.

15. Las demás que le sean encomendadas por el o la Secretario(a) Técnico(a) Auxiliar de la Comisión de Administración y Presupuesto.

OAJ-16.01.01.02 Secretario(a) Auxiliar

Objetivo

Atender, los asuntos que se someten a consideración de los Comités de los que forma parte la Secretaría Técnica de la Comisión de Administración y Presupuesto, revisar los informes relacionados con el avance obtenido en la ejecución de los Programas Anuales de Adquisiciones, Arrendamientos y Prestación de Servicios; Conservación y Baja de Bienes Muebles y de Obras del Poder Judicial de la Ciudad de México.

Funciones

1. Diseñar propuestas de normativa, políticas y lineamientos que ayudan a la función de administración.

2. Desarrollar mecanismos para dar seguimiento a los diversos procedimientos de Adquisiciones, Arrendamientos y Prestación de Servicios del Poder Judicial de la Ciudad de México, desde la revisión de bases hasta la emisión del fallo.

3. Atender, cuando se requiera su presencia como suplente de él o la Secretario(a) Técnico(a) Auxiliar, en su carácter de vocal, en las diversas sesiones de los Comités que el Pleno del Órgano determine que la Secretaría Técnica de la Comisión de Administración y Presupuesto tenga participación.

4. Revisar los informes trimestrales de avance en la ejecución de los Programas Anuales de Adquisiciones, Arrendamientos y Prestación de Servicios; Conservación y Baja de Bienes Muebles; de Obras del Poder Judicial de la Ciudad de México y los que determinen el Pleno del Órgano de Administración Judicial.

5. Emitir observaciones al contenido de las carpetas de los distintos Comités, en los que tenga participación la Secretaría Técnica de la Comisión de Administración por determinación del Pleno del Órgano de Administración Judicial.

6. Revisar los informes trimestrales de movimientos de personal que autorice el Secretario Ejecutivo de Administración del Órgano de Administración Judicial del Poder Judicial de la Ciudad de México.

7. Elaborar los informes de estadística en el Sistema de Captura de Informes Mensuales (CLIE), así como la integración de la información pública de oficio de la Secretaría Técnica de la Comisión de Administración y Presupuesto y la demás que sean requeridos por las diversas áreas del Poder Judicial de la Ciudad de México.

8. Analizar los asuntos requeridos por los integrantes de la Comisión de Administración y Presupuesto, relacionados con el manejo de los recursos humanos, materiales y financieros del Poder Judicial de la Ciudad de México.

9. Participar en las etapas de los diversos procedimientos de adquisiciones del Poder Judicial de la Ciudad de México, desde la revisión de bases hasta la emisión del fallo.

10. Participar en la elaboración de los informes anuales, así como los trimestrales y demás que le requiera el Pleno del Órgano de Administración Judicial de la Ciudad de México o la Comisión de Administración y Presupuesto.

11. Coadyuvar en la elaboración y actualización de los Manuales de Organización y de Procedimientos

12. Proponer los Proyectos Estratégicos, así como los Indicadores de gestión que corresponden al área a su cargo, para la debida integración del Presupuesto de Egresos del Órgano de Administración Judicial de la Ciudad de México.

13. Las demás que le sean encomendadas por el o la Secretario(a) Técnico(a) Auxiliar de la Comisión de Administración y Presupuesto.

OAJ-16.01.02 Director(a) de Apoyo Técnico y Legal

Objetivo

Coordinar la revisión y análisis de los instrumentos jurídicos en los que la persona titular de la Secretaría Ejecutiva de Administración tenga intervención, así como coordinar y verificar la gestión de documentos y las tareas administrativas de la Oficina de la Secretaría Ejecutiva de Administración, para el cumplimiento de la normatividad aplicable y una administración eficiente de los recursos del área.

Funciones

1. Dirigir las acciones para que las propuestas que efectúe el(la) Secretario(a) Ejecutivo de Administración al Pleno del Órgano de Administración Judicial del Poder Judicial de la Ciudad de México, cumplan con la normatividad aplicable al caso que se presenta, se encuentren debidamente motivadas y se justifiquen plenamente, verificando que cada una de ellas cuenten, además, con su respectivo soporte documental.

2. Revisar el análisis de los proyectos de acuerdo, políticas, lineamientos, circulares y demás disposiciones jurídicas que sean competencia de la o el Secretario Ejecutivo de Administración.

3. Coordinar la revisión de los convenios, contratos y todos aquellos instrumentos legales que deban ser suscritos por la o el Secretario Ejecutivo de Administración.

4. Verificar la participación de la Jefatura de Unidad Departamental de Apoyo Legal en los asuntos judiciales o administrativos en los que la Secretaría Ejecutiva de Administración y áreas que la integran sea parte, o cuando tenga interés jurídico.

5. Verificar la actualización de la compilación de leyes, reglamentos, decretos, acuerdos, circulares y demás disposiciones jurídico-administrativas relacionadas con las facultades y obligaciones de la Secretaría Ejecutiva de Administración.

6. Verificar la organización de las actividades de mensajería y demás de apoyo administrativo de la Oficina de la Secretaría Ejecutiva de Administración.

7. Revisar y autorizar las solicitudes a las áreas correspondientes, para la dotación de recursos materiales necesarios para el cumplimiento de actividades de la Oficina de la Secretaría Ejecutiva de Administración.

8. Vigilar que se lleve de manera adecuada el control de los acuerdos que emita el Pleno del Órgano de Administración Judicial del Poder Judicial de la Ciudad de México, que se encuentren dentro del ámbito de competencia de la Secretaría Ejecutiva de Administración.

9. Presentar las propuestas de medidas y mejoras en la modernización y simplificación administrativa de los procesos de gestión.

10. Coordinar la elaboración y actualización de los Manuales de Organización y de Procedimientos de la Oficina de la Secretaría Ejecutiva de Administración.

11. Coordinar y supervisar al personal asignado a su cargo.

12. Las demás actividades que le instruya expresamente la o el Secretario(a) Ejecutivo(a) de Administración.

OAJ-16.01.02.01 Jefe(a) de Unidad Departamental de Apoyo Técnico

Objetivo

Organizar el trámite de la gestión de documentos, así como apoyar en las tareas administrativas de la Oficina de la Secretaría Ejecutiva de Administración, para una administración eficiente de los recursos del área.

Funciones

1. Organizar las actividades del personal de mensajería y demás de apoyo administrativo de la Oficina de la Secretaría Ejecutiva de Administración.
2. Solicitar al área correspondiente la dotación de recursos materiales necesarios para el cumplimiento de las actividades de la Oficina de la Secretaría Ejecutiva de Administración.
3. Llevar el control de los acuerdos que emita el Pleno del Órgano de Administración Judicial del Poder Judicial de la Ciudad de México, que se encuentren dentro del ámbito de competencia de la Secretaría Ejecutiva de Administración.
4. Proponer medidas y mejoras en la modernización y simplificación administrativa de los procesos de gestión.
5. Elaborar y actualizar los Manuales de Organización y de Procedimientos de la Oficina de la Secretaría Ejecutiva de Administración.
6. Coordinar y supervisar al personal asignado a su cargo.
7. Las demás actividades que le instruya expresamente la o el Director(a) de Apoyo Técnico y Legal o la o el Secretario(a) Ejecutivo(a) de Administración.

OAJ-16.01.02.02 Jefe(a) de Unidad Departamental de Apoyo Legal

Objetivo

Llevar a cabo la revisión y análisis de los instrumentos jurídicos en los que la o el Secretario Ejecutivo de Administración tenga intervención, a fin de se cumpla con la normatividad aplicable, la justificación y el soporte documental.

Funciones

1. Realizar las acciones necesarias para que las propuestas que efectúe la Secretaría Ejecutiva de Administración al Pleno del Órgano de Administración Judicial del Poder Judicial de la Ciudad de México, cumplan con la normatividad aplicable al caso que se presenta, se encuentren debidamente motivadas y se justifiquen plenamente, verificando que cada una de ellas cuenten, además, con su respectivo soporte documental.

2. Realizar el análisis de los proyectos de acuerdo, políticas, lineamientos, circulares y demás disposiciones jurídicas que sean competencia de la o el Secretario Ejecutivo de Administración.

3. Revisar los convenios, contratos y todos aquellos instrumentos legales que deban ser suscritos por la o el Secretario Ejecutivo de Administración.

4. Participar en los asuntos judiciales o administrativos en que la Secretaría Ejecutiva de Administración y áreas que la integran sea parte, o cuando tenga interés jurídico.

5. Mantener actualizada la compilación de leyes, reglamentos, decretos, acuerdos, circulares y demás disposiciones jurídico-administrativas relacionadas con las facultades y obligaciones de la Secretaría Ejecutiva de Administración.

6. Apoyar en la elaboración y actualización de los Manuales de Organización y de Procedimientos del área, en su ámbito de competencia.

7. Coordinar y supervisar al personal asignado a su cargo.

8. Las demás actividades que le instruya expresamente la o el Director(a) de Apoyo Técnico y Legal o la o el Secretario(a) Ejecutivo(a) de Administración.

OAJ-16.01.03 Director(a) de Atención y Seguimiento de Asuntos

Objetivo

Coordinar la atención y seguimiento de acuerdos, programación de la agenda, eventos y diversas acciones en las que se apoya a la o el Secretario Ejecutivo de Administración, para su debido cumplimiento y organización de los mismos.

Funciones

1. Coordinar la programación de la agenda de la o el Secretario Ejecutivo de Administración y eventos oficiales que le sean asignados.

2. Determinar y establecer los mecanismos de control al interior de la Oficina Secretaría Ejecutiva de Administración, que permitan ejercer un seguimiento efectivo de los diversos asuntos que son turnados a las distintas áreas para su atención.

3. Recibir, revisar y presentar a la o el Secretario Ejecutivo de Administración la correspondencia específica que reciba de las distintas áreas del Órgano de Administración Judicial, Tribunal Superior de Justicia y Tribunal de Disciplina Judicial, todos de la Ciudad de México.

4. Establecer para la atención de asuntos que son competencia de la Secretaría Ejecutiva de Administración, la coordinación necesaria con las y los Titulares de la diversas Unidades Administrativas que la integran.

5. Mantener informado(a) a la o el Secretario Ejecutivo de Administración de los asuntos a tratar con las y los titulares de las áreas de la Secretaría Ejecutiva de Administración, Órganos Jurisdiccionales y demás funcionarios de la Institución.

6. Acordar con la o el Secretario Ejecutivo de Administración la atención y seguimiento de asuntos.

7. Elaborar las tarjetas informativas y oficios relacionados con asuntos y temas atendidos por la o el Secretario Ejecutivo de Administración.

8. Dar seguimiento a las diferentes áreas que integran la Secretaría Ejecutiva de Administración, para que cumplan oportunamente con las instrucciones y observaciones que emita el Pleno del Órgano de Administración Judicial, en sus acuerdos correspondientes.

9. Mantener informado(a) a la o el Secretario Ejecutivo de Administración sobre el avance en el cumplimiento de los acuerdos emitidos por el Pleno del Órgano de Administración Judicial, así como de los asuntos turnados a las diferentes áreas de la Secretaría Ejecutiva de Administración.

10. Elaborar informes mensuales y hacerlos del conocimiento a cada una de las áreas que integran la Secretaría Ejecutiva de Administración, de los Acuerdos del Pleno del Órgano de Administración Judicial, así como de las solicitudes y requerimientos que formulan los órganos jurisdiccionales y demás áreas de la Institución pendientes de cumplimentarse, con el fin de que reporten la atención o seguimiento de los mismos.

11. Participar en la revisión de convenios, contratos y todos aquellos instrumentos legales que deban ser suscritos por la o el Secretario Ejecutivo de Administración.

12. Establecer el rol de guardia de la Oficina de la Secretaría Ejecutiva de Administración, conforme a los requerimientos de la o el Secretario Ejecutivo de Administración.

13. Coordinar la elaboración y actualización de los Manuales de Organización y de Procedimientos de la Oficina de la Secretaría Ejecutiva de Administración.

14. Coordinar y supervisar al personal asignado a la Dirección.

15. Las demás actividades que le instruya expresamente la o el Secretario(a) Ejecutivo(a) de Administración.

OAJ-16.01.03.01 Subdirector(a) de Control de Gestión

Objetivo

Llevar a cabo la recepción y seguimiento de las solicitudes de recursos, servicios, y/o trámites administrativos responsabilidad de la Secretaría Ejecutiva de Administración que le soliciten las áreas del Tribunal Superior de Justicia, del Órgano de Administración Judicial y del Tribunal de Disciplina Judicial, todos de la Ciudad de México, canalizándolas para la atención del área correspondiente.

Funciones

1. Recibir y clasificar la correspondencia dirigida a la o el Secretario Ejecutivo de Administración, así como turnarla a las áreas competentes para su atención.

2. Coordinar y supervisar el registro y turno de la correspondencia dirigida a la o el Secretario Ejecutivo de Administración, dándole seguimiento a la misma hasta su conclusión.

3. Registrar la correspondencia en la Base de Datos que se utiliza para clasificar, controlar y dar seguimiento a los asuntos turnados.

4. Asegurar la gestión expedita de los asuntos que se turnan para atención de las áreas competentes.

5. Controlar los expedientes y carpetas de los acuerdos competencia de la Secretaría Ejecutiva de Administración, cuidando que contenga la documentación soporte que corresponde.

6. Garantizar la entrega oportuna de los informes que requiera el Pleno del Órgano de Administración Judicial de la Ciudad de México, así como la o el Secretario Ejecutivo de Administración.

7. Clasificar y archivar toda la documentación que se genere en el proceso de recepción, turnado y atención de los asuntos.

8. Apoyar en la elaboración y actualización de los Manuales de Organización y de Procedimientos del área, en su ámbito de competencia.

9. Coordinar y supervisar al personal asignado a su cargo.

10. Las demás actividades que le instruya expresamente la o el Director(a) de Atención y Seguimiento de Asuntos o la o el Secretario(a) Ejecutivo(a) de Administración.

OAJ-16.01.03.02 Subdirector(a) de Enlace

Objetivo

Contribuir en el cumplimiento de las actividades encomendadas a la o el Secretario Ejecutivo de Administración a través del desahogo de los asuntos que tiene asignados y la interlocución con las demás áreas de la Secretaría Ejecutiva de Administración.

Funciones

1. Fungir como enlace con todas las áreas de la Secretaría Ejecutiva de Administración, Apoyo Judicial y Jurisdiccional.

2. Dar seguimiento a los requerimientos de información o solventación de observaciones derivadas de las Auditorías practicadas por la Contraloría del Poder Judicial de la Ciudad de México o entes externos a las diversas áreas de la Secretaría Ejecutiva de Administración.

3. Atender los diversos requerimientos de transparencia derivados de las solicitudes de información canalizadas a la Oficina de la Secretaría Ejecutiva de Administración para su atención.

4. Participar en la revisión de convenios, contratos y todos aquellos instrumentos legales que deban ser suscritos por la o el Secretario Ejecutivo de Administración.

5. Apoyar en la elaboración y actualización de los Manuales de Organización y de Procedimientos del área, en su ámbito de competencia.

6. Coordinar y supervisar al personal asignado a su cargo.

7. Las demás actividades que le instruya expresamente la o el Director(a) de Atención y Seguimiento de Asuntos o la o el Secretario(a) Ejecutivo(a) de Administración.

X. VALIDACIÓN Y AUTORIZACIÓN

PJCDMX PODER JUDICIAL | ÓRGANO DE ADMINISTRACIÓN JUDICIAL

MANUAL DE ORGANIZACIÓN

AUTORIZACIÓN

Ciudad de México, a 25 de junio de 2026.

Elaborado por:

Mtra. Karina Hernández Hernández
Directora de Atención y Seguimiento de Asuntos

Asesorado por:

Mtro. Juan Carlos Meza Mirafuentes
Líder Coordinador de Proyectos "C"

Revisado por:

Lic. Patricia Flores Lujan
Directora de Organización Jurisdiccional

Aprobado por:

Dr. Sergio Fuentes Granados
Secretario Ejecutivo de Administración del Órgano de Administración Judicial

Validado por:

Dr. Daniel González Ramírez
Director Ejecutivo de Desarrollo Jurisdiccional

PJCDMX PODER JUDICIAL | ÓRGANO DE ADMINISTRACIÓN JUDICIAL

MANUAL DE ORGANIZACIÓN

AUTORIZACIÓN

Autoriza:

El Pleno del Órgano de Administración Judicial del Poder Judicial de la Ciudad de México

Jorge Guerrero Meléndez
Presidente

Reyna Concepción Mince Serrano
Administradora Judicial

Victor Hugo González Rodríguez
Administrador Judicial

Sara Alicia Alvarado Avendaño
Administradora Judicial

Moisés Vergara Trejo
Administrador Judicial

PODER JUDICIAL DE LA CIUDAD DE MÉXICO
ÓRGANO DE ADMINISTRACIÓN JUDICIAL
DIRECCIÓN EJECUTIVA DE DESARROLLO JURISDICCIONAL

MANUAL DE ORGANIZACIÓN DE LA DIRECCIÓN GENERAL JURÍDICA DEL ÓRGANO DE ADMINISTRACIÓN JUDICIAL DEL PODER JUDICIAL DE LA CIUDAD DE MÉXICO

JUNIO 2026

CONTROL DE EMISIÓN		
Clave del área	Acuerdo	Fecha de Autorización
OAJ-09	OAJCDMX-12-27/2026	25/JUNIO/2026

PJCDMX PODER JUDICIAL CIUDAD DE MÉXICO | ÓRGANO DE ADMINISTRACIÓN JUDICIAL

MANUAL DE ORGANIZACIÓN

ÍNDICE

CONTENIDO Página

I. Presentación 1

II. Antecedentes 4

III. Marco jurídico 9

IV. Misión, visión y valores 21

V. Objetivo del área 22

VI. Estructura orgánica 23

VII. Organigrama 24

VIII. Atribuciones 25

IX. Objetivos y funciones 29

X. Validación y autorización 91

I. PRESENTACIÓN

El propósito de este manual es ser un instrumento de apoyo normativo, que establezca para cada uno de los puestos que integran la Estructura Orgánica de la Dirección General Jurídica, las funciones necesarias para cumplir con las atribuciones conferidas en los ordenamientos jurídicos que le son aplicables, toda vez que determina su desagregación, el grado de autoridad y responsabilidad, evitando las omisiones y duplicidad de funciones.

Es útil porque proporciona información a las personas servidoras públicas sobre sus responsabilidades, dependencia y coordinación, dándole un mayor conocimiento de su rol dentro de la Institución, lo que ayudará al proceso de comunicación, integración y desarrollo para el logro de los objetivos.

Además, sirve como una guía para las personas servidoras públicas, pues establece aspectos generales que deben conocer respecto a la organización y funcionamiento del área, no solo para una realización eficiente de su labor, sino incluso para formarse un apego hacia una nueva cultura organizacional.

Se distingue también, por ser un medio de consulta que está a disposición de las Instituciones y Ciudadanía en general.

Los capítulos que se abordan en el documento, son los siguientes:

Presentación: Explica el contenido del manual, su utilidad, así como los fines y propósitos generales.

Antecedentes: Indica el origen, evolución y cambios significativos sobre la organización y funcionamiento del área.

Marco jurídico:	Conjunto de ordenamientos jurídicos y administrativos que norman las actividades del área.
Misión, visión y valores:	Contiene la razón de ser del área, el escenario altamente deseado y los criterios objetivos que sirven para orientar, motivar y definir su actuación.
Objetivo del área:	Señala el propósito que el área pretende cumplir.
Estructura orgánica:	Descripción ordenada del área, identificando los principales niveles jerárquicos, así como la relación que guardan entre sí cada uno de los puestos.
Organigrama:	Representación gráfica de la estructura orgánica autorizada, reflejando en forma sistemática su integración, sus niveles jerárquicos y sus líneas de autoridad.
Atribuciones:	Transcripción de las facultades y obligaciones conferidas en los ordenamientos jurídicos aplicables al área.
Objetivos y funciones:	Describe el propósito que se pretende cumplir y el conjunto de actividades inherentes y afines a cada puesto, a fin de lograr los objetivos establecidos.
Validación y autorización:	Contiene los nombres y cargos de las personas servidoras públicas que elaboran, validan y dan el visto bueno al manual, así como la autorización por parte de las y los integrantes del Órgano de Administración Judicial del Poder Judicial de la Ciudad de México.

Su observancia y aplicación es obligatoria para las personas servidoras públicas adscritas a la Dirección General Jurídica.

Su actualización se realizó con la participación del personal de la Dirección General Jurídica, contando con la asesoría y apoyo técnico de la Dirección Ejecutiva de Desarrollo Jurisdiccional.

Por último, es necesario mantenerlo actualizado, principalmente cuando se efectúen modificaciones a la estructura orgánica del área, exista una redistribución de funciones, o bien, por cambios en la normatividad aplicable, a fin de que la información que contiene sea veraz y oportuna.

II. ANTECEDENTES

En Acuerdo 6-44/98 de fecha 23 de abril de 1998, el Pleno del extinto Consejo de la Judicatura del Distrito Federal autorizó crear un órgano Técnico–Administrativo dedicado a atender y despachar diferentes asuntos de naturaleza jurídica, que en ese entonces atendía directamente la Presidencia del Tribunal Superior de Justicia del Distrito Federal.

Posteriormente, se propuso la reestructuración de esa área, la cual fue aprobada en todos sus términos por el Pleno del extinto Consejo de la Judicatura del Distrito Federal a través del Acuerdo Plenario 9-24/1999, emitido en sesión celebrada el 25 de febrero de 1999, consistente en: una Dirección de Área, dos Subdirecciones y una Jefatura de Unidad Departamental, adicionales a una Subdirección, una Jefatura de Unidad Departamental y una plaza de Enlace que la integraban.

Más adelante, según Acuerdo 30-5/2002 del 25 de enero del 2002, el Pleno del extinto Consejo de la Judicatura del Distrito Federal requirió a la Dirección Jurídica del Tribunal la presentación de un proyecto actualizado de reestructuración del área.

El 14 de febrero del mismo año se presentó el mencionado proyecto al Pleno del extinto Consejo, quien a través del Acuerdo 21-8/2002, solicitó opinión a la Dirección Ejecutiva de Planeación.

Se tomó conocimiento del asunto y se elaboró el "Dictamen de Reestructuración Orgánica de la Dirección Jurídica", el cual fue puesto a consideración del Pleno el 6 de agosto del 2002 y mediante Acuerdo 24-40/2002 del 28 del mismo mes y año se autorizó la reestructuración, en donde la Dirección Jurídica se transformó en Dirección Ejecutiva de Asuntos Jurídicos y las Subdirecciones Litigiosa, de Amparos y Consultiva se renivelaron a Dirección de Área.

Con respecto a la denominación del área, el Pleno del extinto Consejo de la Judicatura, mediante Acuerdo 27-44/2002, emitido en sesión celebrada los días 18 y 19 de septiembre del 2002, consideró que su denominación continuaría como Dirección Jurídica, no obstante, correspondería el nivel de Director(a) Ejecutivo(a) de su titular.

Mediante Acuerdo 18-54/2002, de fecha 30 de octubre del 2002, el Pleno del extinto Consejo de la Judicatura del Distrito Federal aprobó el "Manual de Organización de la Dirección Jurídica".

Con fecha 05 de marzo del 2003, mediante Acuerdo 27-12/2003, el Pleno del extinto Consejo de la Judicatura del Distrito Federal, determinó aprobar el "Manual de Procedimientos de la Dirección Jurídica"; sin embargo, como parte fundamental del proceso de modernización administrativa del Tribunal Superior de Justicia del Distrito Federal, y atendiendo a la necesidad de lograr la uniformidad en la estructuración y presentación de los procedimientos, se actualizó el "Manual de Procedimientos de la Dirección Jurídica", el 15 de abril de ese mismo año, mediante Acuerdo 17-21/2003.

El 24 de abril del 2003, se publicó en la Gaceta Oficial del Distrito Federal, el Decreto por el que se reformó la Ley Orgánica del Tribunal Superior de Justicia del Distrito Federal, el Capítulo IX, artículo 183 en el que se considera a la Dirección Jurídica.

El 06 de mayo del 2014, mediante Acuerdo 32-19/2014, el Pleno del extinto Consejo de la Judicatura del Distrito Federal, determinó aprobar el "Manual de Organización de la Dirección Jurídica".

El 09 de diciembre del 2014, mediante Acuerdo 58-54/2014, se aprobó el "Dictamen de Reestructuración Orgánica de la Dirección Jurídica", en el cual se autorizaron un total de 18 plazas: 5 de estructura, 1 de carrera judicial y 12 de enlace.

El 09 de noviembre del 2015, se emitió el Acuerdo 15-44/2015, mediante el cual se aprobó el "Dictamen de Reestructura Orgánica de la Dirección Jurídica del Tribunal Superior de Justicia del Distrito Federal", por considerar que las funciones encomendadas a ésta área de apoyo judicial se multiplicaron y diversificaron, en tal virtud se precisó cambiar la estructura del personal para atender la creciente demanda de servicio, con el efecto directo de garantizar la efectividad en las gestiones que ésta realiza.

El 23 de agosto del 2016, a través de Acuerdo 31-35/2016, el Pleno del extinto Consejo de la Judicatura de la Ciudad de México, determinó aprobar el "Manual de Organización de la Dirección Jurídica".

El 21 de septiembre del 2016, se emitió el Acuerdo 26-39/2016, por el cual se aprobó el "Dictamen de Reestructura Orgánica de la Dirección Ejecutiva Jurídica", mismo en el que se propuso el cambio de nomenclatura a Dirección Ejecutiva Jurídica, se creó la Dirección Penal, la Dirección Consultiva se transformó en Dirección Civil, se crearon las Subdirecciones de Asuntos Civiles, Litigiosos y de Amparos, el JUD de lo Consultivo se modificó por JUD de lo Civil, y las plazas de Abogado Titular se convirtieron en plazas de estructura distribuidos por materia; quedando con un total de 22 puestos: 18 de estructura y 4 de Enlace.

El 16 de junio de 2017, a través del Acuerdo 16-27/2017, el Pleno del extinto Consejo de la Judicatura de la Ciudad de México, determinó aprobar el "Manual de Organización de la Dirección Ejecutiva Jurídica".

El 24 de mayo de 2018, mediante de Acuerdo 42-22/2018, el Pleno del extinto Consejo de la Judicatura de la Ciudad de México, determinó aprobar el "Manual de Procedimientos de la Dirección Ejecutiva Jurídica".

El 22 de agosto de 2018, se emitió el Acuerdo V-43/2018, por el cual se aprobó el "Dictamen de Reestructura Orgánica de la Dirección General Jurídica", mismo en el que se propuso la renivelación a Dirección General Jurídica.

El 09 de abril de 2019, a través de Acuerdo 40-14/2019, el Pleno del extinto Consejo de la Judicatura de la Ciudad de México, determinó aprobar el "Manual de Organización de la Dirección General Jurídica".

El 09 de abril de 2019, a través de acuerdo 39-14/2019, el Pleno del extinto Consejo de la Judicatura de la Ciudad de México, determinó aprobar el "Manual de Procedimientos de la Dirección General Jurídica".

En cumplimiento al Acuerdo 37-20/2019 de fecha 28 de mayo de 2019, mediante el cual el Pleno del extinto Consejo de la Judicatura de la Ciudad de México, instruyó que se realizara la adecuación del marco normativo interno de las áreas administrativas y de apoyo judicial del Tribunal Superior de Justicia y del extinto Consejo de la Judicatura, ambos de la Ciudad de México, a fin de armonizarlo en términos de la Ley Orgánica del Poder Judicial de la Ciudad de México, se llevó cabo la actualización de los Manuales de Organización y Procedimientos, ambos de la Dirección General Jurídica, los cuales fueron autorizados a través de los Acuerdos 09-13/2020 y 10-13/2020 de fecha 10 de marzo de 2020, respectivamente.

Mediante Acuerdo 10-36/2020 emitido en sesión de fecha 16 de octubre de 2020, se autorizó el "Dictamen de Reestructura Orgánica de la Dirección General Jurídica", para incorporar la Dirección de Cobro de Multas de la Dirección General Jurídica.

Mediante Acuerdo 20-19/2021 emitido en sesión de fecha 10 de mayo de 2021, se determinó dejar sin efectos el Acuerdo 10-36/2020.

Mediante Acuerdo 20-29/2023 emitido en sesión de fecha 05 de septiembre de 2023, en el cual se instruyó a las Áreas de Apoyo Judicial y Administrativas de éste Poder Judicial, para que lleven a cabo la actualización de sus manuales de organización y procedimientos, derivado de las determinaciones respecto a la recepción, integración, atención, seguimiento y desahogo de los juicios de amparo tramitados en contra de actos de sus respectivas áreas.

El 31 de agosto de 2025, se publicó en la Gaceta Oficial de la Ciudad de México, el Decreto que Reforma la Ley Orgánica del Poder Judicial de la Ciudad de México, estableciendo en su contenido que el Poder Judicial de la Ciudad de México, se deposita en un Tribunal Superior de Justicia que contará con una Sala Constitucional, un Órgano de Administración Judicial, un Tribunal de Disciplina Judicial, Salas y Juzgados.

Mediante Acuerdo 16-04/2025 del Órgano de Administración Judicial, emitido en sesión de fecha 07 de octubre de 2025, se instruyó a las personas titulares de las Áreas Administrativas y de Apoyo Judicial para que, de manera coordinada, con la Dirección Ejecutiva de Desarrollo Jurisdiccional, se actualice la normativa interna (manuales), en estricto cumplimiento a lo dispuesto en el DÉCIMO SEXTO Transitorio del Decreto de Reforma de la Ley Orgánica del Poder Judicial de la Ciudad de México, publicado en la Gaceta Oficial de esta Ciudad el 31 de agosto de 2025.

El 23 de febrero de 2026 el Pleno del Órgano de Administración Judicial de la Ciudad de México, aprobó el "Reglamento Interior del Órgano de Administración Judicial del Poder Judicial de la Ciudad de México" en el que se establece que la Dirección General Jurídica dependerá del Órgano de Administración Judicial del Poder Judicial de la Ciudad de México.

III. MARCO JURÍDICO

1. Constitución Política de los Estados Unidos Mexicanos.
   Publicada en el Diario Oficial de la Federación el 05 de febrero de 1917.
   Última reforma publicada el 02 de junio de 2026, en el Diario Oficial de la Federación.

2. Constitución Política de la Ciudad de México.
   Publicada en la Gaceta Oficial de la Ciudad de México y Diario Oficial de la Federación el 05 de febrero de 2017.
   Última reforma publicada el 05 de junio de 2026, en la Gaceta Oficial de la Ciudad de México.

3. Ley General de Responsabilidades Administrativas.
   Publicado en el Diario Oficial de la Federación, el 18 de julio de 2016.
   Última reforma publicada el 15 de diciembre de 2025, en el Diario Oficial de la Federación.

4. Ley General de Transparencia y Acceso a la Información Pública.
   Publicada en el Diario Oficial de la Federación, el 20 de marzo de 2025.

5. Ley General de Protección de Datos Personales en Posesión de Sujetos Obligados.
   Publicada en el Diario Oficial de la Federación, el 20 de marzo de 2025.
   Última reforma publicada el 14 de noviembre de 2025, en el Diario Oficial de la Federación.

6. Ley General de Archivo.
   Publicada en el Diario Oficial de la Federación, el 15 de junio de 2018.
   Última reforma publicada el 14 de noviembre de 2025, en el Diario Oficial de la Federación.

7. Ley Federal de los Trabajadores al Servicio del Estado.
   Publicada en el Diario Oficial de la Federación el 28 diciembre de 1963.
   Última reforma publicada el 15 de enero de 2026, en el Diario Oficial de la Federación.

8. Ley de Amparo, Reglamentaria de los artículos 103 y 107 de la Constitución Política de los Estados Unidos Mexicanos.
   Publicada en el Diario Oficial de la Federación el 02 de abril de 2013.
   Última reforma publicada el 16 de octubre de 2025 en el Diario Oficial de la Federación.

9. Código Nacional de Procedimientos Civiles y Familiares.
   Publicado en el Diario Oficial de la Federación, el 07 de junio de 2023.
   Última reforma publicada el 15 de enero de 2026, en el Diario Oficial de la Federación.

10. Código Nacional de Procedimientos Penales.
    Publicado en el Diario Oficial de la Federación, el 05 de marzo de 2014.
    Última reforma publicada el 28 de noviembre de 2025, en el Diario Oficial de la Federación.

11. Código de Comercio.
    Publicado en el Diario Oficial de la Federación, el 07 de octubre de 1889.
    Última reforma publicada el 18 de febrero de 2026, en el Diario Oficial de la Federación.

12. Código Penal para el Distrito Federal.
    Publicado en la Gaceta Oficial de la Ciudad de México, el 16 de julio de 2002.
    Última reforma publicada el 14 de abril de 2026, en la Gaceta Oficial de la Ciudad de México.

13. Código Civil para el Distrito Federal.
    Publicado en la Gaceta Oficial del Distrito Federal, el 26 de mayo de 1928.
    Última reforma publicada el 24 de diciembre de 2025, en la Gaceta Oficial de la Ciudad de México.

14. Ley Orgánica del Poder Judicial de la Ciudad de México.
    Publicada en la Gaceta Oficial de la Ciudad de México el 04 de mayo de 2018.
    Última reforma publicada el 31 de agosto de 2025 en la Gaceta Oficial de la Ciudad de México.

15. Ley de Transparencia, Acceso a la Información Pública y Rendición de Cuentas de la Ciudad de México.
    Publicada en la Gaceta Oficial de la Ciudad de México, el 06 de mayo de 2016.
    Última reforma publicada el 29 de noviembre de 2024, en la Gaceta Oficial de la Ciudad de México.

16. Ley de Protección de Datos Personales en Posesión de Sujetos Obligados de la Ciudad de México.
    Publicada en la Gaceta Oficial de la Ciudad de México, el 10 de abril de 2018.
    Última reforma publicada el 11 de febrero de 2021, en la Gaceta Oficial de la Ciudad de México.

17. Ley de Archivos de la Ciudad de México
    Publicada en la Gaceta Oficial de la Ciudad de México, el 18 de noviembre de 2020.

18. Ley de Responsabilidades Administrativas de la Ciudad de México.
    Publicada en la Gaceta Oficial de la Ciudad de México el 01 de septiembre de 2017.
    Última reforma publicada el 24 de diciembre de 2025 en la Gaceta Oficial de la Ciudad de México.

19. Código de Ética del Poder Judicial de la Ciudad de México.
    Publicado en el Boletín Judicial número 48 el 14 de marzo de 2024 y en la Gaceta Oficial de la Ciudad de México el 11 de abril de 2024.

20. Código de Conducta del Poder Judicial de la Ciudad de México.
    Publicado en el Boletín Judicial número 48 el 14 de marzo de 2024 y en la Gaceta Oficial de la Ciudad de México el 11 de abril de 2024.

21. Reglamento en Materia de Transparencia, Acceso a la Información Pública y Rendición de Cuentas para el Poder Judicial de la Ciudad de México.
    Publicada en la Gaceta Oficial de la Ciudad de México el 12 de septiembre de 2022.

22. Reglamento de los Sistemas Institucionales de Archivos del Poder Judicial de la Ciudad de México.
    Publicado en el Boletín Judicial número 49 el 22 de marzo de 2022, y en la Gaceta Oficial de la Ciudad de México el 11 de abril de 2022.

23. Reglamento Interior del Órgano de Administración Judicial del Poder Judicial de la Ciudad de México.
    Publicado en el Boletín Judicial número 34, el 24 de febrero de 2026.
    Fe de erratas publicada en el Boletín Judicial número 37, el 27 de febrero de 2026.

24. Lineamientos Generales para la Sistematización Institucional de los Archivos del Poder Judicial de la Ciudad de México.
    Publicados en el Boletín Judicial número 140 el 18 de agosto de 2023.

25. Lineamientos Generales sobre Protección de Datos Personales en Posesión de Sujetos Obligados de la Ciudad de México.
    Publicados en la Gaceta Oficial el 23 de septiembre de 2019.

26. Lineamientos que Regulan el Uso, Almacenamiento y Control de los Correos Electrónicos Institucionales de las Personas Servidoras Públicas del Poder Judicial de la Ciudad de México.
    Publicado en el Boletín Judicial número 181 de fecha 21 de octubre de 2024.

27. Lineamientos para Regular el Uso de la Firma Electrónica Certificada del Poder Judicial de la Ciudad de México.
    Publicados en el Boletín Judicial número 130, de fecha 30 de noviembre de 2020. Última reforma publicada en el Boletín Judicial número 181 de fecha 21 de octubre de 2024.

28. Manual Técnico de Procedimientos Archivísticos para los Archivos Administrativos de Trámite del Poder Judicial de la Ciudad de México. Publicado en el Boletín Judicial número 67, de fecha 11 de abril de 2025.

29. Reglas de Operación de las Cuentas por Liquidar Certificadas en Tribunal Superior de Justicia y el Consejo de la Judicatura, ambos de la Ciudad de México.
    Publicadas en del Boletín Judicial número 52, de fecha 21 de marzo de 2025.

30. Condiciones Generales de Trabajo del Tribunal Superior de Justicia del Poder Judicial de la Ciudad de México de fecha 13 de mayo de 2023.

31. Acuerdos emitidos por el Pleno del extinto Consejo de la Judicatura de la Ciudad de México:

    - 6-44/98, emitido en sesión de fecha 23 de abril de 1998, mediante el cual se autorizó crear un órgano técnico–administrativo dedicado a atender y despachar diferentes asuntos de naturaleza jurídica, que en ese entonces atendía directamente la Presidencia del Tribunal Superior de Justicia del Distrito Federal.

- 9-24/1999, emitido en sesión de fecha 25 de febrero de 1999, por el que se aprueba la reestructura del órgano técnico–administrativo, consistente en: una Dirección de Área, dos Subdirecciones y una Jefatura de Unidad Departamental, adicionales a una Subdirección, una Jefatura de Unidad Departamental y una plaza de Enlace que la integraban.

- 30-5/2002, emitido en sesión de fecha 25 de enero del 2002, a través del cual se requirió a la Dirección Jurídica del Tribunal la presentación de un proyecto actualizado de reestructuración del área.

- 21-8/2002, emitido en sesión de fecha 14 de febrero de 2002, por el que el que se solicita opinión a la Dirección Ejecutiva de Planeación en relación con el proyecto de reestructura de la Dirección Jurídica.

- 24-40/2002, emitido en sesión de fecha 28 de agosto de 2002, mediante el cual se determinó aprobar el "Dictamen de Reestructura Orgánica de la Dirección Jurídica".

- 27-44/2002, emitido en sesión celebrada los días 18 y 19 de septiembre del 2002, el cual consideró que la denominación continuaría como Dirección Jurídica, no obstante, el nivel de Director(a) Ejecutivo(a) de su titular.

- 18-54/2002, emitido en sesión de fecha 30 de octubre del 2002, por el que se determinó aprobar el "Manual de Organización de la Dirección Jurídica".

- 27-12/2003, emitido en sesión de fecha 05 de marzo del 2003, a través del cual se determinó aprobar el "Manual de Procedimientos de la Dirección Jurídica".

- 17-21/2003, emitido en sesión de fecha 15 de abril de 2003, mediante el cual se determinó aprobar el "Manual de Procedimientos de la Dirección Jurídica".

- 7-43/2008, emitido en sesión de fecha 2 de julio de 2008, que establece las normas para el registro, control, destino final y baja de bienes muebles, así como para el registro y control de bienes inmuebles, que integran el activo del Tribunal Superior de Justicia y del extinto Consejo de la Judicatura del Distrito Federal.

- 20-08/2009, emitido en sesión de fecha 04 de febrero del 2009, mediante el cual se establecen los lineamientos generales y el procedimiento que deberán observarse para el otorgamiento y prórroga de permisos administrativos temporales revocables, por los cuales el Tribunal Superior de Justicia, por conducto del extinto Consejo de la Judicatura del Distrito Federal, otorgue a los particulares el uso temporal de espacios físicos en los inmuebles que tiene asignado.

- 21-02/2012 emitido en sesión de fecha 10 de enero de 2012, en materia de obra pública y servicios relacionados con ésta, que realicen el Tribunal Superior de Justicia y el extinto Consejo de la Judicatura, ambos del Distrito Federal, con apego a los criterios establecidos en el artículo 134 de la Constitución Política de los Estados Unidos Mexicanos y demás disposiciones jurídicas aplicables.

- 36-04/2012, emitido en sesión de fecha 24 de enero de 2012, por el cual fija las bases para la atención de los asuntos relacionados con los bienes decomisados y abandonados a que se refieren los artículos 53, 54 y 55 del Código Penal para el Distrito Federal, en relación con lo señalado por los párrafos sexto, séptimo y octavo del artículo 350 del Código Fiscal del Distrito Federal, en los procesos de orden penal en el Distrito Federal.

- 26-08/2012, emitido en sesión de fecha 21 de febrero de 2012, por el cual se establecen los "Lineamientos para regular los movimientos de personal, correspondientes a los niveles O46 a J17 en el Tribunal Superior de Justicia, así como a los niveles 46 a 16 en el extinto Consejo de la Judicatura de la Ciudad de México, ambos del Distrito Federal", publicado en el Boletín Judicial del 08 de marzo de 2012.

- 42-23/2012 emitido en sesión de fecha 22 de mayo de 2012, por el que se determinó la modificación del artículo Transitorio Primero del Acuerdo General 26-08/2012 de fecha 21 de febrero de 2012, publicado en el Boletín Judicial del 24 de mayo de 2012.

- 23-26/2012, emitido en sesión de fecha 12 de junio de 2012, por el cual se crean los Lineamientos del Comité de Destino Final de Bienes Decomisados y Abandonados.

- 38-26/2012, emitido en sesión 12 de junio de 2012, por el que se aprobaron modificaciones a diversos artículos del Acuerdo General 26-08/2012 de fecha 21 de febrero de 2012, publicado en el Boletín Judicial del de fecha 25 de junio de 2012.

- 39-26/2012, emitido en sesión de fecha 12 de junio de 2012, por el que se crea el Comité para incluir la Perspectiva de Género en el Tribunal Superior de Justicia de la Ciudad de México y el extinto Consejo de la Judicatura de la Ciudad de México.

- 36-36/2012, emitido en sesión de fecha 28 de agosto de 2012, por el cual se establecen las "Bases para que las contrataciones en materia de Adquisiciones, Arrendamiento de Bienes Muebles y Prestación de Servicios de cualquier naturaleza que realicen el Tribunal Superior de Justicia o el extinto Consejo de la Judicatura del Distrito Federal, se ajusten a los criterios

establecidos en el artículo 134 Constitucional", publicado en la Gaceta Oficial de la Ciudad de México el 08 de octubre de 2012.

- 32-19/2014, emitido en sesión de fecha el 6 de mayo del 2014, por el que se determinó aprobar el "Manual de Procedimientos de la Dirección Jurídica".

- 58-54/2014, emitido en sesión de fecha el 9 de diciembre del 2014, mediante el cual se determinó aprobar el "Dictamen de Reestructuración Orgánica de la Dirección Jurídica".

- 15-44/2015 emitido en sesión de fecha 9 de noviembre de 2015, en el cual se aprueba el "Dictamen de Reestructura Orgánica de la Dirección Jurídica".

- 30-08/2016, emitido en sesión de fecha 09 de febrero de 2016, mediante el cual se aprobaron modificaron a los "Lineamientos para regular los movimientos de personal, correspondientes a los niveles O46 a J17 en el Tribunal Superior de Justicia, así como a los niveles 46 a 16 en el extinto Consejo de la Judicatura de la Ciudad de México, ambos de la Ciudad de México", autorizados mediante los Acuerdos Generales 26-08/2012 y 38-26/2012, publicado en el Boletín Judicial del 14 de marzo de 2016.

- 43-08/2016, emitido en sesión de fecha 09 de febrero de 2016, de conformidad con el Decreto por el que se declara reformadas y derogadas diversas disposiciones de la Constitución Política de los Estados Unidos Mexicanos, en materia de la Reforma Política de la Ciudad de México, publicado el pasado 29 de enero del 2016, en el Diario Oficial de la Federación, que aprueba el: *"Acuerdo General por que se cambia la Denominación de Distrito Federal por Ciudad de México en todo el cuerpo normativo del Poder Judicial de la Ciudad de México".*

- 31-35/2016, emitido en sesión de fecha el 23 de agosto del 2016, por el que se determinó aprobar el "Manual de Organización de la Dirección Jurídica".

- 26-39/2016 emitido en sesión de fecha 21 de septiembre de 2016, en el cual se aprueba el "Dictamen de Reestructura Orgánica de la Dirección Ejecutiva Jurídica".

- 16-27/2017, emitido en sesión de fecha 16 de junio de 2017, en el cual se determinó aprobar el "Manual de Organización de la Dirección Ejecutiva Jurídica".

- 42-22/2018, emitido en sesión de fecha 24 de mayo de 2018, en el cual se determinó aprobar el "Manual de Procedimientos de la Dirección Ejecutiva Jurídica".

- V-43/2018 emitido en sesión de fecha 22 de agosto de 2018, en el cual se aprueba el "Dictamen de Reestructura Orgánica de la Dirección General Jurídica".

- 40-14/2019, emitido en sesión de fecha 9 de abril de 2019, en el cual se determinó aprobar el "Manual de Organización de la Dirección General Jurídica".

- 39-14/2019, emitido en sesión de fecha 9 de abril de 2019, en el cual se determinó aprobar el "Manual de Procedimientos de la Dirección General Jurídica".

- 37-20/2019, emitido en sesión de fecha 28 de mayo de 2019, donde se determinó autorizar que se realice la adecuación del marco normativo interno de las áreas administrativas y de apoyo judicial del Tribunal Superior de Justicia y del extinto Consejo de la Judicatura, ambos de la Ciudad de

México, para armonizarlo en términos de la Ley Orgánica del Poder Judicial de la Ciudad de México.

- 10-36/2020 emitido en sesión de fecha de fecha 16 de octubre de 2020, autorizó el "Dictamen de Reestructura Orgánica de la Dirección General Jurídica".

- 08-16/2021, emitido en sesión de fecha 23 de marzo de 2021, por el cual autorizaron los "Lineamientos para la atención de los asuntos relacionados con bienes decomisados y abandonados en el Poder Judicial de la Ciudad de México", publicados en el Boletín Judicial del 06 de abril de 2021.

- 20-19/2021 emitido en sesión de fecha 10 de mayo de 2021, determinó dejar sin efectos el Acuerdo 10-36/2020.

- 19-05/2022, emitido en sesión de fecha 01 de febrero del 2022, mediante el cual se establecen los "Lineamientos Generales que se deberán observar para el otorgamiento y prórroga de permisos administrativos temporales revocables, por los cuales el Poder Judicial de la Ciudad de México, otorgue a particulares el uso temporal de espacios físicos en los inmuebles de su propiedad, en los que tiene asignados y en los que ocupe por cualquier otro título", publicados en el Boletín Judicial del 08 de febrero de 2022.

- 20-29/2023 emitido en sesión de fecha 05 de septiembre de 2023, en el cual se instruyó a las Áreas de Apoyo Judicial y Administrativas de éste Poder Judicial, para que lleven a cabo la actualización de los manuales.

- Acuerdo 07-32/2023 emitido en sesión de fecha 11 de octubre de 2023, mediante el cual se autorizaron las "Normas en materia de Obras Públicas y Servicios Relacionados con las mismas, que realice el Poder Judicial de la Ciudad de México", publicadas en el Boletín Judicial del 17 de octubre de 2023.

- 31-13/2024, emitido en sesión de fecha 23 de abril de 2024, a través del cual se autorizaron las "Políticas Administrativas, Bases y Lineamientos en Materia de Obras Públicas y Servicios Relacionados con Las Mismas, que realice el Poder Judicial de la Ciudad de México", publicadas en el Boletín Judicial del 30 de abril de 2024.

- 35-32/2024, emitido en sesión de fecha 27 de septiembre de 2024, que establece las "Normas para el registro, Control, Destino Final y Baja de Bienes Muebles, así como para el Registro y Control de Bienes Inmuebles, que integran el activo del Tribunal Superior de Justicia y del extinto Consejo de la Judicatura del Distrito Federal", publicadas en el Boletín Judicial del 08 de octubre de 2024.

32. Acuerdos emitidos por el Órgano de Administración Judicial

- 25-25/2025 emitido en sesión de fecha 09 de julio de 2025, estableció que toda mención al extinto Consejo de la Judicatura de la Ciudad de México, se entenderá como hecha al Órgano de Administración Judicial y al Tribunal de Disciplina Judicial según corresponda en términos a lo dispuesto en el QUINTO Transitorio del Decreto de Reforma de la Ley Orgánica del Poder Judicial de la Ciudad de México, publicado en la Gaceta Oficial de esta Ciudad el 31 de agosto de 2025.

IV. MISIÓN, VISIÓN Y VALORES

Misión:

Proteger el interés jurídico del Tribunal Superior de Justicia y del Órgano de Administración Judicial, ambos Ciudad de México, mediante una defensa jurídica especializada, gestionando consultorías, litigios y controversias con la máxima diligencia, ética y eficiencia, con el compromiso de salvaguardar el patrimonio e integridad de la Institución a través de un manejo proactivo de los casos, buscando consistentemente las resoluciones más favorables y minimizando los riesgos legales.

Visión:

Ser un área jurídica reconocida como un referente de efectividad en la prevención y resolución de conflictos y como un área estratégica que aporta valor al Poder Judicial de la Ciudad de México, a fin de consolidar un entorno de máxima seguridad jurídica que brinde a la Institución certeza legal para alcanzar sus objetivos, transformando la defensa ante tribunales, así como en su tarea corporativa y consultiva en un pilar para su estabilidad y desarrollo a largo plazo.

Valores:

Legalidad, honradez, accesibilidad, objetividad, profesionalismo, disciplina, no discriminación, lealtad, imparcialidad, integridad, eficacia, eficiencia, transparencia, máxima publicidad, rendición de cuentas, género y derechos humanos.

V. OBJETIVO DEL ÁREA

Atender de manera integral, oportuna y eficaz, en coordinación con las Direcciones de Área Penal, Civil, Litigiosa y de Amparos, las asesorías, consultas y procesos judiciales o administrativos en materia penal, civil, mercantil, de arrendamiento, administrativa, laboral, de amparo y contencioso administrativa, requeridos por los Órganos, Dependencias, Áreas de Apoyo Judicial y Administrativas del Tribunal Superior de Justicia y del Órgano de Administración Judicial, ambos de la Ciudad de México; con el propósito de fortalecer la defensa jurídica de la Institución, proteger su patrimonio y contribuir a la generación de seguridad y certeza jurídica para la toma de decisiones.

VI. ESTRUCTURA ORGÁNICA

OAJ-09	Director(a) General Jurídico
OAJ-09.00.01	Líder Coordinador(a) de Proyectos "A"
OAJ-09.01	Director(a) Penal
OAJ-09.01.01	Abogado(a) Penal "A"
OAJ-09.01.02	Abogado(a) Penal "B"
OAJ-09.02	Director(a) Civil
OAJ-09.02.00.01	Técnico(a) Investigador(a) en Ciencias Jurídicas
OAJ-09.02.01	Subdirector(a) de Asuntos Civiles
OAJ-09.02.01.01	Abogado(a) Civil "A"
OAJ-09.02.01.02	Abogado(a) Civil "B"
OAJ-09.02.01.03	Jefe(a) de Unidad Departamental de lo Civil
OAJ-09.03	Director(a) Litigioso(a)
OAJ-09.03.00.01	Técnico(a) Investigador(a) en Ciencias Jurídicas
OAJ-09.03.00.02	Técnico(a) Investigador(a) en Ciencias Jurídicas
OAJ-09.03.01	Subdirector(a) de Asuntos Litigiosos
OAJ-09.03.01.01	Abogado(a) Litigioso "A"
OAJ-09.03.01.02	Abogado(a) Litigioso "B"
OAJ-09.03.01.03	Abogado(a) Litigioso "C"
OAJ-09.04	Director(a) de Amparos
OAJ-09.04.01	Subdirector(a) de Amparos
OAJ-09.04.01.01	Abogado(a) de Amparos "A"
OAJ-09.04.01.02	Abogado(a) de Amparos "B"

VII. ORGANIGRAMA

Puestos de Enlace adscritos a la Dirección General Jurídica

cantidad	puesto	nivel
1	Lider Coordinador de Proyectos "A"	016

Puestos de Enlace adscritos a la Dirección Civil

cantidad	puesto	nivel
1	Técnico Investigador en Ciencias Jurídicas	032

Puestos de Enlace adscritos a la Dirección Litigiosa

cantidad	puesto	nivel
2	Técnico Investigador en Ciencias Jurídicas	032

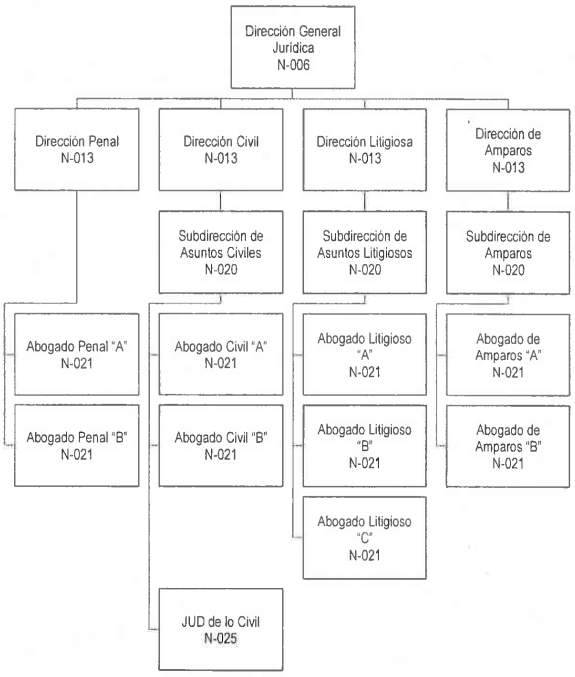

VIII. ATRIBUCIONES

Ley Orgánica del Poder Judicial de la Ciudad de México

"CAPÍTULO II
DE LA PRESIDENCIA DEL TRIBUNAL SUPERIOR DE JUSTICIA DE LA CIUDAD DE MÉXICO

Artículo 41. Corresponde a la Presidencia del Tribunal Superior de Justicia de la Ciudad de México:

I. Representar al Tribunal Superior de Justicia:

a) ...

b) Ante las autoridades en cualquier procedimiento que el Tribunal Superior de Justicia sea parte, teniendo la facultad de delegar por causas de fuerza mayor en aquellos casos que las leyes lo permitan, la representación en el Titular de la Dirección Jurídica, con excepción de los procedimientos del Tribunal de Disciplina Judicial y del Órgano de Administración Judicial."

...

"TÍTULO OCTAVO
DE LAS DEPENDENCIAS DEL TRIBUNAL SUPERIOR DE JUSTICIA DE LA CIUDAD DE MÉXICO, ADSCRITAS AL ÓRGANO DE ADMINISTRACIÓN JUDICIAL"

CAPÍTULO VII
DE LA DIRECCIÓN JURÍDICA

Artículo 194. Corresponde a la Dirección Jurídica asesorar y desahogar consultas a los órganos, dependencias y unidades administrativas del Tribunal Superior de Justicia y el Órgano de Administración Judicial.

Además, serán de su competencia los asuntos contenciosos laborales en donde el Tribunal Superior de Justicia o alguno de sus integrantes, por razón de su encargo sean parte.
..."

Reglamento Interior del Órgano de Administración Judicial del Poder Judicial de la Ciudad de México

"CAPITULO VII
DE LAS DEPENDENCIAS, ÓRGANOS Y ÁREAS ADSCRITAS AL ÓRGANO DE ADMINISTRACIÓN JUDICIAL

...

SECCIÓN OCTAVA
DE LA DIRECCIÓN GENERAL JURÍDICA

Artículo 72.- A la Dirección General Jurídica le corresponde lo siguiente:

I. Proporcionar asesoraría jurídica, desahogar las consultas y emitir las opiniones jurídicas que le soliciten los órganos, dependencias y unidades administrativas del Tribunal Superior de Justicia y el Órgano de Administración Judicial;
II. Elaborar o revisar los proyectos normativos que le soliciten las Comisiones y el Pleno;
III. Elaborar y contestar las demandas en los juicios y procedimientos en los que sea parte el Tribunal Superior de Justicia y/o el Órgano de Administración Judicial, así como dar seguimiento hasta su conclusión;
IV. Intervenir en asuntos penales que afectan los intereses y patrimonio del Poder Judicial;
V. Dar respuesta a los requerimientos que diversas autoridades realicen a las dependencias, órganos y áreas del Tribunal Superior de Justicia y/o Órgano de Administración Judicial;
VI. Participar en los procedimientos de Licitaciones Públicas Nacionales o Internacionales, e Invitaciones Restringidas;
VII. Analizar y validar los convenios o contratos institucionales, así como llevar a cabo su registro y resguardo;

VIII. Asistir a los eventos de destrucción de bienes decomisados, archivo, papelería o credenciales;

IX. Gestionar y llevar el control del registro de la propiedad intelectual del Poder Judicial;

X. Revisar los videos y videograbaciones que le soliciten las personas titulares de los órganos, dependencias y áreas del Poder Judicial que puedan repercutir en el ámbito laboral o cuyos hechos puedan ser constitutivos de algún ilícito, y

XI. Las demás que deriven de los ordenamientos que resulten aplicables y las que el Pleno determine mediante acuerdo".

IX. OBJETIVOS Y FUNCIONES

OAJ-09 Director(a) General Jurídico

Objetivo

Dirigir, coordinar y supervisar, la atención integral, oportuna y eficaz de los asuntos de la Dirección General Jurídica; con el propósito de fortalecer la defensa jurídica de la Institución, proteger su patrimonio y contribuir a la generación de seguridad y certeza jurídica que facilite la toma de decisiones.

Funciones

1. Representar al Tribunal Superior de Justicia de la Ciudad de México, ante las autoridades en cualquier proceso judicial y administrativo en que el Tribunal Superior de Justicia sea parte; cuando el Presidente delegue esa facultad por causas de fuerza mayor en aquellos casos que las leyes lo permitan, con excepción de los procedimientos del Tribunal de Disciplina Judicial y del Órgano de Administración Judicial.

2. Representar a la o el Presidente(a) del Tribunal Superior de Justicia y del Órgano de Administración Judicial, ambos del Poder Judicial de la Ciudad de México, ante cualquier autoridad en procesos judiciales y administrativos en los que sean parte.

3. Dirigir, coordinar y supervisar, la atención integral, oportuna y eficaz de las carpetas de investigación y de los procesos judiciales y administrativos en diversas materias promovidos por o en contra de los órganos, dependencias y áreas del Tribunal Superior de Justicia y del Órgano de Administración Judicial, ambos del Poder Judicial de la Ciudad de México.

4. Dirigir, coordinar y supervisar la atención oportuna, completa y eficaz de los asuntos penales que se inicien a instancia de algún órgano, dependencia o área

del Poder Judicial de la Ciudad de México, o de alguno de sus integrantes con motivo de su encargo, exclusivamente en calidad de denunciantes o coadyuvantes, cuando existan conductas que puedan ser constitutivas de delito en perjuicio de su interés jurídico o patrimonio; así como dirigir, con base en las propuestas formuladas por la Dirección Penal, la definición e implementación de criterios y estrategias jurídicas para su adecuada atención.

5. Dirigir con base en las propuestas de las Direcciones de Área Civil, Litigiosa y de Amparos, la definición e implementación de criterios y estrategias jurídicas para la atención de juicios y procedimientos en diversas materias promovidos por o en contra de los órganos, dependencias y áreas del Tribunal Superior de Justicia y del Órgano de Administración Judicial, ambos del Poder Judicial de la Ciudad de México, o de sus integrantes por razón de su encargo.

6. Dirigir la atención integral, oportuna y eficaz de las consultas y asesorías jurídicas solicitadas por los órganos, dependencias y áreas del Tribunal Superior de Justicia y del Órgano de Administración Judicial, ambos del Poder Judicial de la Ciudad de México.

7. Dirigir la revisión, análisis, validación y, en su caso, elaboración de proyectos de contratos y convenios, solicitados por los órganos, dependencias y áreas del Tribunal Superior de Justicia y del Órgano de Administración Judicial, ambos del Poder Judicial de la Ciudad de México.

8. Dirigir la participación de la Dirección General Jurídica en los grupos revisores de licitaciones públicas y en los eventos de destrucción de bienes, documentos y materiales que convoque el Órgano de Administración Judicial de la Ciudad de México.

9. Dirigir y supervisar el desahogo de solicitudes de asesorías y consultoría en asuntos relacionados con Derechos de Autor, Marcas y Patentes y dirigir los trámites administrativos ante el Instituto Nacional del Derecho de Autor y el Instituto Mexicano de la Propiedad Industrial, realizadas por los órganos, dependencias y áreas del Poder Judicial de la Ciudad de México, así como designar, a las personas servidoras públicas encargadas de brindar apoyo en su atención y seguimiento.

10. Dirigir el desahogo de solicitudes en materia de derecho registral, notarial y desarrollo urbano que soliciten los órganos, dependencias, y áreas del Tribunal Superior de Justicia y el Órgano de Administración Judicial, ambos del Poder Judicial de la Ciudad de México.

11. Dirigir la gestión de trámites administrativos y la atención de quejas o denuncias relacionadas con la administración, normatividad y funcionamiento de los inmuebles que integran el patrimonio institucional.

12. Dirigir y supervisar la formulación de observaciones y aportaciones a los proyectos de reglamentos, lineamientos, reglas de operación y demás disposiciones normativas internas del Tribunal Superior de Justicia y del Órgano de Administración Judicial, ambos del Poder Judicial de la Ciudad de México, así como designar a las personas servidoras públicas encargadas de brindar apoyo en su desahogo y seguimiento.

13. Dirigir y supervisar la elaboración de observaciones y aportaciones a los proyectos de informe en materia de derechos humanos, relacionados con peticiones y comunicaciones presentadas ante la Comisión Interamericana de Derechos Humanos y la Organización de las Naciones Unidas, cuando sean solicitadas por la Dirección Ejecutiva de Orientación Ciudadana y Derechos Humanos del Órgano de Administración Judicial de la Ciudad de México, así

como designar a las personas servidoras públicas encargadas de brindar apoyo en su desahogo y seguimiento.

14. Dirigir y supervisar la realización de estudios en el ámbito de las ciencias jurídicas, relacionados con la buena administración de justicia, la tutela judicial, el acceso a la justicia, el debido proceso, y el marco institucional y normativo del Poder Judicial de la Ciudad de México, cuando sean solicitados por órganos, dependencias y áreas del Tribunal Superior de Justicia, y del Órgano de Administración Judicial, ambos del Poder Judicial de la Ciudad de México, así como designar a las personas servidoras públicas encargadas de brindar apoyo en su desahogo y seguimiento.

15. Dirigir la participación en reuniones de trabajo en que se tenga que emitir postura legal sobre asuntos en materia de relaciones y conflictos laborales, sindicatos, prestaciones, o asuntos que impacten en los derechos laborales de las y los trabajadores del Tribunal Superior de Justicia y del Órgano de Administración Judicial, ambos del Poder Judicial de la Ciudad de México.

16. Designar y autorizar a las personas servidoras públicas que fungirán como suplentes, representantes o enlaces de la Dirección General Jurídica en los comités, comisiones, órganos colegiados o mesas de trabajo, cuando la o el Director(a) General Jurídico(a) sea integrante.

17. Vigilar que las y los Directores de Área, atiendan y den de baja oportunamente los oficios notificados a través del Sistema de Consulta y Comunicaciones Electrónicas del Órgano de Administración Judicial, así como designar a las personas servidoras públicas encargadas de brindar apoyo en administrar la información de los oficios pendientes y concluidos en el Sistema.

18. Dirigir, con apoyo de las personas servidoras públicas responsables de la Oficialía de Partes, tanto virtual como presencial, la asignación para la atención y el seguimiento de los asuntos que, por razón de materia o designación, le correspondan a las y los Directores de Área Penal, Civil, Litigiosa y de Amparos.

19. Dirigir los procesos de inducción y capacitación dirigidos a las personas servidoras públicas adscritas a la Dirección General Jurídica, por cuanto hace al funcionamiento, normatividad y procedimientos inherentes a su adscripción, así como sobre las actividades sustantivas y administrativas que se les asignen.

20. Dirigir la obtención del acuse de verificación de comprobantes fiscales que realiza el Sistema Integral de Comprobantes Fiscales (SICOFI), conforme a las Reglas de Operación de las Cuentas por Liquidar Certificadas.

21. Dirigir la atención de solicitudes de acceso a la información pública y de derechos de Acceso, Rectificación, Cancelación y Oposición (ARCO) de datos personales turnadas por la Unidad de Transparencia del Poder Judicial de la Ciudad de México, cuando la Dirección General Jurídica posea o deba poseer la información conforme a sus atribuciones, así como designar a las personas servidoras públicas encargadas de brindar apoyo en su desahogo y seguimiento.

22. Instruir a las Direcciones de Área, que vigilen el manejo, resguardo y tratamiento de la información y de sus archivos, a efecto de que se realice conforme al marco constitucional y legal en materia de transparencia, protección de datos personales y gestión archivística.

23. Rendir, los informes institucionales, presupuestales, estadísticos y de resultados relacionados con los objetivos, programas y planes en que participe

la Dirección General Jurídica, designando a las personas servidoras públicas que fungirán como enlaces para la entrega de estos informes.

24. Autorizar a las personas servidoras públicas que fungirán como apoyo en oficialía de partes y archivos o enlaces de apoyo de Transparencia, Protección de Datos Personales y Derechos Humanos, conforme a la normatividad en materia de Transparencia, Protección de Datos Personales, Firma Electrónica y Gestión Archivística.

OAJ-09.00.01 Líder Coordinador(a) de Proyectos "A"

Objetivo

Apoyar en la coordinación y supervisión, de manera estratégica y articulada con las y los Directores(as) de Área Penal, Civil, Litigiosa y de Amparos, la planificación, ejecución y seguimiento de los proyectos y acciones necesarias para garantizar la atención integral, oportuna y eficaz de los asuntos de la Dirección General Jurídica; con el propósito de fortalecer la defensa jurídica institucional, salvaguardar su patrimonio y generar certeza legal que contribuya a la adecuada toma de decisiones.

Funciones

1. Apoyar en la representación de la o el Presidente(a) del Tribunal Superior de Justicia de la Ciudad de México y del Órgano de Administración Judicial, ambos del Poder Judicial de la Ciudad de México, ante las autoridades de cualquier proceso judicial y administrativo en los que sean parte.

2. Apoyar en la coordinación y supervisión, en colaboración con las Direcciones de Área, en la planeación, ejecución y seguimiento de los proyectos orientados a garantizar la atención integral, oportuna y eficaz de los asuntos penales del Poder Judicial de la Ciudad de México, y de los procesos judiciales y administrativos en las materias penal, civil, mercantil, arrendamiento, administrativa, laboral, de amparo y contencioso administrativa, promovidos por o en contra de los órganos, dependencias y áreas del Tribunal Superior de Justicia y del Órgano de Administración Judicial, ambos del Poder Judicial de la Ciudad de México.

3. Apoyar en la supervisión, con base en las propuestas de las Direcciones de Área, en la definición, ejecución y seguimiento de criterios, estrategias legales

para la atención de los asuntos penales del Poder Judicial de la Ciudad de México, así como los juicios y procedimientos en materia civil, mercantil, de arrendamiento, administrativa, contencioso-administrativa, laboral y de amparo, promovidos por o en contra de los órganos, dependencias y áreas del Tribunal Superior de Justicia y del Órgano de Administración Judicial, ambos del Poder Judicial de la Ciudad de México.

4. Apoyar en la coordinación y supervisión, en colaboración con las Direcciones de Área, en la planificación, implementación y seguimiento de la atención integral, oportuna y eficaz de las consultas y asesorías jurídicas solicitadas por los órganos, dependencias y áreas del Tribunal Superior de Justicia y del Órgano de Administración Judicial, ambos del Poder Judicial de la Ciudad de México.

5. Apoyar en la coordinación y supervisión, en colaboración con la o el Director(a) de Área Civil, en la revisión, análisis, validación y, en su caso, elaboración de proyectos de contratos y convenios solicitados por los órganos, dependencias, áreas del Tribunal Superior de Justicia y del Órgano de Administración Judicial, ambos del Poder Judicial de la Ciudad de México.

6. Apoyar en la coordinación y supervisión, en colaboración con la Dirección de Área Civil, en la participación en los grupos revisores y eventos que convoque el Órgano de Administración Judicial de la Ciudad de México, relacionados con licitaciones públicas y la destrucción de documentos, materiales y bienes

7. Apoyar en la coordinación y supervisión, en colaboración con la o el Director(a) de Área Civil, en el desahogo de solicitudes en materia de derecho registral, notarial y desarrollo urbano.

8. Apoyar en la coordinación y supervisión, en colaboración con la Dirección de Área Civil, en los trámites, procesos, quejas y denuncias relacionados con el

apoyo en la administración y regulación de los inmuebles del Tribunal Superior de Justicia y del Órgano de Administración Judicial, ambos del Poder Judicial de la Ciudad de México la Ciudad de México.

9. Apoyar en la coordinación y supervisión, en colaboración con la o el Director(a) Litigioso(a), en la participación en reuniones de trabajo en las que se deba emitir postura legal sobre asuntos relacionados con relaciones y conflictos laborales, sindicatos, prestaciones o cualquier tema que impacte los derechos laborales de las y los trabajadores del Tribunal Superior de Justicia y del Órgano de Administración Judicial, ambos del Poder Judicial de la Ciudad de México.

10. Apoyar en la participación de la Dirección General Jurídica en Comisiones, Comités, Órganos Colegiados de deliberación o mesas de trabajo con los Órganos, Dependencias, Áreas de Apoyo Judicial y Administrativas del Tribunal Superior de Justicia y del Órgano de Administración Judicial, ambos del Poder Judicial de la Ciudad de México, cuando la normatividad interna lo permita.

11. Apoyar en la coordinación y supervisión, a través de las personas responsables de la Oficialía de Partes, tanto virtual como presencial, el turno para la atención y seguimiento de los asuntos que, por razón de materia o designación, correspondan a las y los Directores(as) de Área Penal, Civil, Litigiosa y de Amparos.

12. Apoyar en la coordinación y supervisión, en colaboración con las o los Directores(as) de Área, en los procesos de inducción y capacitación dirigidos que estos brinden al personal adscrito a sus respectivas áreas, por cuanto hace al funcionamiento, normatividad y procedimientos de su adscripción, así como sobre las actividades sustantivas y administrativas que se les asignen.

13. Las demás que le sean instruidas por la persona titular de la Dirección General Jurídico (a).

OAJ-09.01 Director(a) Penal

Objetivo

Dirigir la atención oportuna, completa y eficazmente de las asesorías, consultas, carpetas de investigación o procesos judiciales en materia penal, y los asuntos que le sean asignados por la o el Director(a) General Jurídico(a); con el propósito de fortalecer la defensa jurídica de la Institución y generar certeza legal que facilite la toma de decisiones.

Funciones

1. Representar a la o el Presidente(a) del Tribunal Superior de Justicia y del Órgano de Administración Judicial, ambos del Poder Judicial de la Ciudad de México, ante cualquier autoridad en procesos judiciales y administrativos en los que sean parte.

2. Atender de manera oportuna, completa y eficaz, los asuntos penales que se inicien a instancia de algún órgano, dependencia o área del Poder Judicial de la Ciudad de México, o de alguno de sus integrantes con motivo de su encargo, exclusivamente en calidad de denunciantes o coadyuvantes, cuando existan conductas que puedan ser constitutivas de delitos en perjuicio de sus intereses o patrimonio.

3. Proponer a la o el Director(a) General Jurídico(a), los criterios y estrategias jurídicas que habrán de implementarse para la atención, seguimiento y resolución de los asuntos jurisdiccionales en materia penal.

4. Validar y emitir las asesorías, consultas y opiniones jurídicas en materia de su competencia, que soliciten los órganos, dependencias, y áreas del Tribunal

Superior de Justicia y del Órgano de Administración Judicial, ambos del Poder Judicial de la Ciudad de México.

5. Atender de manera oficiosa y oportuna los oficios de su competencia, así como aquellos que le sean asignados por la o el Director(a) General Jurídico(a), y proceder a dar de baja los mismos en el Sistema de Consulta y Comunicaciones Electrónicas del Órgano de Administración Judicial.

6. Autorizar los criterios operativos conforme a los cuales deberán desahogarse y atenderse los asuntos de su competencia, asignados a las personas servidoras públicas a su cargo, conforme a los objetivos del área y los planes institucionales.

7. Asignar, de manera proporcional y equitativa, a las personas servidoras públicas a su cargo, la atención y el seguimiento de los asuntos de su competencia, así como las actividades administrativas que de ellos se deriven, asegurando que la distribución de la carga laboral se realice conforme a los perfiles de puesto y sin afectar el equilibrio en las cargas de trabajo, en cumplimiento de los principios establecidos en la Política de Igualdad Laboral y No Discriminación del Poder Judicial de la Ciudad de México.

8. Implementar procesos de inducción y capacitación dirigidos a las personas servidoras públicas adscritas al área, respecto del funcionamiento, normatividad y procedimientos inherentes a su adscripción, así como sobre las actividades sustantivas y administrativas que se les asignen, con el fin de asegurar la adecuada atención, gestión y seguimiento de los asuntos encomendados.

9. Autorizar la obtención del acuse de verificación de comprobantes fiscales que realiza el Sistema Integral de Comprobantes Fiscales (SICOFI), conforme a las Reglas de Operación de las Cuentas por Liquidar Certificadas.

10. Atender las solicitudes de acceso a la información pública, y de derechos de Acceso, Rectificación, Cancelación y Oposición (ARCO) de datos personales y aquellas relacionadas con las obligaciones de transparencia, en coordinación con la Unidad de Transparencia del Poder Judicial de la Ciudad de México.

11. Vigilar que el manejo de la información, la gestión de archivos y el tratamiento de datos personales en la Dirección General Jurídica se realicen conforme a la normatividad aplicable en materia de transparencia, acceso a la información, protección de datos personales y archivos, ejecutando las medidas de seguridad y la correcta administración de los instrumentos archivísticos.

12. Atender los informes institucionales, presupuestales, estadísticos y de resultados relacionados con los objetivos, programas y planes en que participe la Dirección General Jurídica.

13. Asignar a la Persona Servidora Pública que fungirá como Responsable del Archivo en términos de los Manuales Técnicos de Procedimientos Archivísticos para los Archivos Administrativos de Trámite del Poder Judicial de la Ciudad de México, Lineamientos Generales para la Sistematización Institucional de los Archivos del Poder Judicial de la Ciudad de México, Reglamento de los Sistemas Institucionales de Archivos del Poder Judicial de la Ciudad de México, Ley de Archivos de la Ciudad de México, y la Ley General de Archivos.

14. Las demás que le sean instruidas por la o el Director(a) General Jurídico(a).

OAJ-09.01.01 Abogado(a) Penal "A"

Objetivo

Gestionar, bajo la dirección, supervisión, vigilancia y validación de la o el Director(a) Penal, la atención oportuna, completa y eficaz de las asesorías, consultas, carpetas de investigación y procesos judiciales en materia Penal, y los asuntos que le sean asignados por la o el Director(a) Penal; con el propósito de fortalecer la defensa jurídica de la Institución y generar certeza jurídica que facilite la toma de decisiones.

Funciones

1. Apoyar en la representación de la o el Presidente(a) del Tribunal Superior de Justicia y del Órgano de Administración Judicial, ambos del Poder Judicial de la Ciudad de México, ante cualquier autoridad en procesos judiciales y administrativos en los que sean parte.

2. Gestionar bajo la dirección, supervisión, vigilancia y validación de la o el Director Penal, la tramitación oportuna, completa y eficaz de los asuntos penales que se inicien a instancia de algún órgano, dependencia o área del Poder Judicial de la Ciudad de México, o de alguno de sus integrantes con motivo de su encargo, exclusivamente en calidad de denunciantes o coadyuvantes, cuando existan conductas que pudieran ser constitutivas de delito en perjuicio de sus intereses o patrimonio.

3. Proponer a la o el Director(a) Penal, los criterios y estrategias jurídicas que habrán de implementarse para la atención, seguimiento y resolución de los asuntos jurisdiccionales en materia penal.

4. Apoyar en la elaboración de proyectos de asesorías, consultas y opiniones jurídicas que soliciten los órganos, dependencias y áreas del Tribunal Superior

de Justicia y del Órgano de Administración Judicial, ambos del Poder Judicial de la Ciudad de México, que brinde la o el Director(a) Penal.

5. Apoyar en la atención y asistencia como personal de la Dirección General Jurídica en Comisiones, Comités, Órganos Colegiados de deliberación o mesas de trabajo con los órganos, dependencias o áreas del Tribunal Superior de Justicia y del Órgano de Administración Judicial, ambos del Poder Judicial de la Ciudad de México, cuando la normatividad interna lo permita.

6. Administrar la información, datos personales y archivos de los asuntos asignados a su cargo, asegurando su manejo, resguardo y tratamiento conforme a la normativa aplicable en materia de transparencia, protección de datos personales y archivos, así como a los lineamientos y reglamentos del Poder Judicial de la Ciudad de México.

OAJ-09.01.02 Abogado(a) Penal "B"

Objetivo

Gestionar, bajo la dirección, supervisión, vigilancia y validación de la o el Director(a) Penal, la atención oportuna, completa y eficaz de las asesorías, consultas, carpetas de investigación y procesos judiciales en materia Penal, y los asuntos que le sean asignados por la o el Director(a) Penal; con el propósito de fortalecer la defensa jurídica de la Institución y generar certeza legal que facilite la toma de decisiones.

Funciones

1. Apoyar en la representación de la o el Presidente(a) del Tribunal Superior de Justicia y del Órgano de Administración Judicial, ambos del Poder Judicial de la Ciudad de México, ante autoridades de cualquier proceso judicial y administrativo en que sean parte.

2. Gestionar bajo la dirección, supervisión, vigilancia y validación de la o el Director Penal, la tramitación oportuna, completa y eficaz los asuntos penales que se inicien a instancia de algún órgano, dependencia o área del Poder Judicial de la Ciudad de México, o de alguno de sus integrantes con motivo de su encargo, exclusivamente en calidad de denunciantes o coadyuvantes, cuando existan conductas que pudieran ser constitutivas de delito en perjuicio de sus intereses o patrimonio.

3. Proponer a la o el Director(a) Penal, los criterios y estrategias jurídicas que habrán de implementarse para la atención, seguimiento y resolución de los asuntos jurisdiccionales en materia penal.

4. Apoyar en la elaboración de proyectos de asesorías, consultas y opiniones jurídicas que soliciten los órganos, dependencias y áreas del Tribunal Superior

de Justicia y del Órgano de Administración Judicial, ambos del Poder Judicial de la Ciudad de México, que brinde la o el Director(a) Penal.

5. Apoyar en la atención y asistencia como personal de la Dirección General Jurídica en Comisiones, Comités, Órganos Colegiados de deliberación o mesas de trabajo con los órganos, dependencias o áreas del Tribunal Superior de Justicia y del Órgano de Administración Judicial, ambos del Poder Judicial de la Ciudad de México, cuando la normatividad interna lo permita.

6. Administrar la información, datos personales y archivos de los asuntos asignados a su cargo, asegurando su manejo, resguardo y tratamiento conforme a la normativa aplicable en materia de transparencia, protección de datos personales y archivos, así como a los lineamientos y reglamentos del Poder Judicial de la Ciudad de México.

OAJ-09.02 Director(a) Civil

Objetivo

Dirigir y atender, oportuna, completa y eficazmente las asesorías, consultas, procesos judiciales en materia civil, mercantil, arrendamiento, y procedimientos administrativos, y los asuntos que le sean asignados por la o el Director(a) General Jurídico (a); con el propósito de fortalecer la defensa jurídica de la Institución y generar certeza legal que facilite la toma de decisiones.

Funciones

1. Representar a la o el Presidente(a) del Tribunal Superior de Justicia y del Órgano de Administración Judicial, ambos del Poder Judicial de la Ciudad de México, ante cualquier autoridad, en los procesos judiciales y administrativos en que sean parte.

2. Atender de manera oportuna, completa y eficaz, los juicios civiles, mercantiles, de arrendamiento y procesos administrativos, que se tramiten por o en contra del Tribunal Superior de Justicia y del Órgano de Administración Judicial, ambos del Poder Judicial de la Ciudad de México.

3. Proponer a la o el Director(a) General Jurídico(a), los criterios y estrategias legales que se llevarán a cabo en la atención y seguimiento de los asuntos jurisdiccionales en materia civil, mercantil, de arrendamiento y procesos administrativos.

4. Validar y emitir las asesorías, consultas y opiniones jurídicas en materia de su competencia, que soliciten los órganos, dependencias, y áreas del Tribunal Superior de Justicia y del Órgano de Administración Judicial, ambos del Poder Judicial de la Ciudad de México.

5. Dirigir la revisión, análisis, validación, elaboración, registro y resguardo, de contratos y convenios, que soliciten los órganos, dependencias, y áreas del Tribunal Superior de Justicia y del Órgano de Administración Judicial, ambos del Poder Judicial de la Ciudad de México.

6. Dirigir la participación en los grupos revisores y eventos que convoque el Órgano de Administración Judicial del Poder Judicial de la Ciudad de México, relacionados con licitaciones, invitaciones restringidas y actos de destrucción de documentos, materiales o bienes, conforme a la normativa aplicable.

7. Dirigir, la atención de solicitudes en materia de derecho registral, notarial y desarrollo urbano realizadas por los órganos, dependencias, y áreas del Tribunal Superior de Justicia y el Órgano de Administración Judicial ambos del Poder Judicial de la Ciudad de México.

8. Dirigir la gestión de trámites, procesos, quejas y denuncias relacionadas con el apoyo en la administración y regulación legal de los inmuebles de la Institución.

9. Dirigir la gestión de trámites administrativos de asuntos relacionados con Derechos de Autor, Marcas y Patentes ante el Instituto Nacional del Derecho de Autor y el Instituto Mexicano de la Propiedad Industrial, realizadas por los órganos, dependencias y áreas del Poder Judicial de la Ciudad de México, en coordinación con las personas servidoras públicas designadas por la o el Director(a) General Jurídico(a), para apoyar en su desahogo y seguimiento.

10. Dirigir la formulación de observaciones y aportaciones que emita la Dirección General Jurídica a los proyectos de reglamentos, lineamientos, reglas de operación y demás disposiciones normativas internas del Tribunal Superior de Justicia, y del Órgano de Administración Judicial, ambos del Poder Judicial de la Ciudad de México, en coordinación con las personas servidoras públicas

designadas por la o el Director(a) General Jurídico(a), para apoyar en su desahogo y seguimiento.

11. Dirigir la elaboración de observaciones y aportaciones a los proyectos de informe en materia de derechos humanos, relacionados con peticiones y comunicaciones presentadas ante la Comisión Interamericana de Derechos Humanos y la Organización de las Naciones Unidas, cuando sean solicitadas por la Dirección Ejecutiva de Orientación Ciudadana y Derechos Humanos del Órgano de Administración Judicial de la Ciudad de México, en coordinación con las personas servidoras públicas designadas por la o el Director(a) General Jurídico(a), para apoyar en su desahogo y seguimiento.

12. Dirigir la realización de estudios e investigaciones en el ámbito de las ciencias jurídicas, relacionados con la buena administración de justicia, la tutela judicial, el acceso a la justicia, el debido proceso, y el marco institucional y normativo del Poder Judicial de la Ciudad de México, cuando sean solicitados por órganos, dependencias, y áreas del Tribunal Superior de Justicia, y del Órgano de Administración Judicial, ambos del Poder Judicial de la Ciudad de México, en coordinación con las personas servidoras públicas designadas por la o el Director(a) General Jurídico(a), para apoyar en su desahogo y seguimiento.

13. Participar como suplente de la o el Director(a) General Jurídico(a) en las sesiones de los siguientes comités: Comité de Autorizaciones de Adquisiciones, Arrendamientos y Prestación de Servicios, de Enajenación de Bienes; Comité de Obras Públicas; y Comité de Bienes Decomisados; Comité Técnico Interno de Administración de Documentos; Comité de Transparencia y Acceso a la Información Pública; Comité para Incluir la Perspectiva de Género, o cualquier otro Órgano Colegiado de deliberación en el que la persona Titular de la Dirección General Jurídica sea integrante.

14. Atender de manera oficiosa y oportuna los oficios de su competencia, así como aquellos que le sean asignados por la o el Director(a) General Jurídico(a), y proceder a dar de baja los mismos en el Sistema de Consulta y Comunicaciones Electrónicas del Órgano de Administración Judicial.

15. Autorizar y emitir los criterios operativos conforme a los cuales deberán desahogarse y atenderse los asuntos de su competencia, asignados a las personas servidoras públicas a su cargo, conforme a los objetivos del área y los planes institucionales.

16. Asignar, de manera proporcional y equitativa, a las personas servidoras públicas a su cargo, la atención y el seguimiento de los asuntos de su competencia, así como las actividades administrativas que de ellos se deriven, asegurando que la distribución de la carga laboral se realice conforme a los perfiles de puesto y sin afectar el equilibrio en las cargas de trabajo, en cumplimiento de los principios establecidos en la Política de Igualdad Laboral y No Discriminación del Poder Judicial de la Ciudad de México.

17. Implementar procesos de inducción y capacitación dirigidos a las personas servidoras públicas adscritas al área, respecto del funcionamiento, normatividad y procedimientos inherentes a su adscripción, así como sobre las actividades sustantivas y administrativas que se les asignen.

18. Autorizar la obtención del acuse de verificación de comprobantes fiscales que realiza el Sistema Integral de Comprobantes Fiscales (SICOFI), conforme a las Reglas de Operación de las Cuentas por Liquidar Certificadas.

19. Integrar la información de las Direcciones de Área, para atender las solicitudes de acceso a la información pública, y de derechos de Acceso, Rectificación, Cancelación y Oposición (ARCO) de datos personales, con la Unidad de

Transparencia del Poder Judicial de la Ciudad de México, asegurando la actualización y publicación oportuna de la información en los medios oficiales, a través y en coordinación con las personas servidoras públicas designadas como enlaces por la o el Director(a) General Jurídico(a).

20. Vigilar que el manejo de la información, la gestión de archivos y el tratamiento de datos personales, se realicen conforme a la normatividad aplicable en materia de transparencia, acceso a la información, protección de datos personales y archivos, ejecutando las medidas de seguridad y la correcta administración de los instrumentos archivísticos.

21. Integrar la información de las Direcciones de Área, y rendir los informes institucionales, presupuestales, estadísticos y de resultados relacionados con los objetivos, programas y planes en los que participe la Dirección General Jurídica, a través y en coordinación con las personas servidoras públicas designadas como enlaces por la o el Director(a) General Jurídico(a), para la entrega de estos informes.

22. Asignar a la persona servidora pública que fungirá como Responsable del Archivo en términos de los Manuales Técnicos de Procedimientos Archivísticos para los Archivos Administrativos de Trámite del Poder Judicial de la Ciudad de México, Lineamientos Generales para la Sistematización Institucional de los Archivos del Poder Judicial de la Ciudad de México, Reglamento de los Sistemas Institucionales de Archivos del Poder Judicial de la Ciudad de México, Ley de Archivos de la Ciudad de México, y la Ley General de Archivos.

23. Las demás que le sean instruidas por la o el Director(a) General Jurídico(a).

OAJ-09.02.00.01 Técnico(a) Investigador(a) en Ciencias Jurídicas

Objetivo

Contribuir al cumplimiento de los objetivos de la Subdirección de Asuntos Civiles mediante la realización de estudios en materia civil, mercantil, arrendamiento y procedimientos administrativos, mediante la emisión de propuestas de solución opiniones, dictámenes y propuestas de solución; con el propósito de fortalecer la defensa jurídica de la Institución y generar certeza legal que facilite la toma de decisiones.

Funciones

1. Apoyar en la representación de la o el Presidente(a) del Tribunal Superior de Justicia y del Órgano de Administración Judicial del Poder Judicial de la Ciudad de México, ante cualquier autoridad en los procesos judiciales y administrativos en que sean parte.

2. Gestionar, bajo la supervisión, vigilancia y validación de la o el Subdirector(a) de Asuntos Civiles, la recopilación, análisis y sistematización de información jurídica necesaria para la tramitación de los juicios civiles, mercantiles, de arrendamiento y procedimientos administrativos que le sean asignados.

3. Elaborar y presentar a la o el Subdirector(a) de Asuntos Civiles, las propuestas de criterios con base en el análisis e investigación de la normatividad aplicable y de los asuntos en trámite.

4. Elaborar, bajo la supervisión, vigilancia y validación de la o el Subdirector(a) de Asuntos Civiles, los análisis de criterios legales necesarios para la elaboración de asesorías, consultas y opiniones jurídicas que le sean asignadas.

5. Realizar el análisis jurídico y normativo necesario para la revisión, evolución y, en su caso, elaboración de proyectos de contratos y convenios que le sean asignados, bajo la supervisión, vigilancia y validación de la o el Subdirector(a) de Asuntos Civiles.

6. Analizar, bajo la supervisión, vigilancia y validación de la o el Subdirector(a) de Asuntos Civiles, las bases, documentos y procedimientos relacionados con licitaciones públicas e invitaciones restringidas que convoque el Órgano de Administración Judicial de la Ciudad de México, a fin de verificar su conformidad con la normatividad aplicable y apoyar en la emisión de observaciones o recomendaciones jurídicas pertinentes.

7. Analizar y verificar, desde el ámbito jurídico, que los procedimientos y actas relacionados con la destrucción de papel, papelería, archivos, credenciales, sellos y bienes decomisados que convoque el Órgano de Administración Judicial de la Ciudad de México, se realicen conforme a la normatividad aplicable, bajo la supervisión de la o el Subdirector(a) de Asuntos Civiles.

8. Realizar el análisis jurídico y la investigación normativa necesaria para apoyar la tramitación de las solicitudes en materia de derecho registral, notarial y de desarrollo urbano que le sean asignadas, bajo la supervisión de la o el Subdirector(a) de Asuntos Civiles.

9. Analizar y verificar, desde el ámbito jurídico, la documentación y normatividad aplicable a los trámites o procesos administrativos relacionados con el apoyo en la administración de inmuebles, bajo la supervisión de la o el Subdirector(a) de Asuntos Civiles.

10. Analizar y sistematizar la información jurídica relacionada con las quejas y denuncias presentadas ante autoridades locales o federales sobre la regulación

y funcionamiento de los inmuebles, bajo la supervisión de la o el Subdirector(a) de Asuntos Civiles.

11. Administrar la información, datos personales y archivos de los asuntos asignados a su cargo, asegurando su manejo, resguardo y tratamiento conforme a la normativa aplicable en materia de transparencia, protección de datos personales y archivos, así como a los lineamientos y reglamentos del Poder Judicial de la Ciudad de México.

OAJ-09.02.01 Subdirector(a) de Asuntos Civiles

Objetivo

Coordinar, supervisar y evaluar la ejecución oportuna, completa y eficaz de las asesorías, consultas o procesos judiciales en materia civil, mercantil, arrendamiento, y procedimientos administrativos, que por razón de materia le corresponde, y los asuntos que le sean asignados por la o el Director(a) Civil.

Funciones

1. Representar a la o el Presidente(a) del Tribunal Superior de Justicia y del Órgano de Administración Judicial, ambos del Poder Judicial de la Ciudad de México, ante cualquier autoridad en los procesos judiciales y administrativos en que sean parte.

2. Coordinar y supervisar la atención oportuna, completa y eficaz, de los juicios civiles, mercantiles, arrendamiento y procesos administrativos que se tramiten por o en contra del Tribunal Superior de Justicia y del Órgano de Administración Judicial, ambos del Poder Judicial de la Ciudad de México, que le sean asignados por la o el Director(a) Civil.

3. Proponer a la o el Director(a) Civil, los criterios y estrategias legales que se llevarán a cabo en la atención y seguimiento de los asuntos jurisdiccionales en materia civil, mercantil, arrendamiento y procesos administrativos.

4. Coordinar y supervisar la atención oportuna y adecuada de las asesorías, consultas y opiniones jurídicas que deba emitir la o el Director(a) Civil, que soliciten los órganos, dependencias y áreas del Tribunal Superior de Justicia y del Órgano de Administración Judicial, ambos del Poder Judicial de la Ciudad de México.

5. Coordinar, supervisar y validar, la revisión, análisis y elaboración de contratos y convenios, que sean solicitados por los órganos, dependencias y áreas del Tribunal Superior de Justicia y del Órgano de Administración Judicial, ambos del Poder Judicial de la Ciudad de México.

6. Participar en los grupos revisores de las bases y eventos de licitaciones públicas nacionales e invitaciones restringidas que convoque el Órgano de Administración Judicial de la Ciudad de México, bajo la supervisión, vigilancia y validación de la o el Director(a) Civil.

7. Participar en los eventos de destrucción de papel, papelería, archivos, credenciales, sellos, y de bienes decomisados que convoque el Órgano de Administración Judicial del Poder Judicial de la Ciudad de México, bajo la supervisión, vigilancia y validación de la o el Director(a) Civil.

8. Coordinar y supervisar la tramitación de las solicitudes en materia de derecho registral, notarial y desarrollo urbano realizadas por los órganos, dependencias y áreas del Tribunal Superior de Justicia y el Órgano de Administración Judicial, ambos del Poder Judicial de la Ciudad de México, bajo la supervisión, vigilancia y validación de la o el Director(a) Civil.

9. Coordinar y supervisar la gestión de los trámites o procesos administrativos ante autoridades locales y federales, en apoyo a la administración de inmuebles, bajo la supervisión, vigilancia y validación de la o el Director(a) Civil.

10. Coordinar y supervisar el seguimiento integral de quejas y denuncias presentadas ante autoridades locales o federales con motivo de las normas y regulación de funcionamiento de inmuebles, bajo la supervisión, vigilancia y validación de la o el Director(a) Civil.

11. Atender y presentarse en representación de la Dirección General Jurídica en Comisiones, Comités, Órganos Colegiados de deliberación o mesas de trabajo

con los Órganos, Dependencias, Áreas de Apoyo Judicial y Administrativas del Tribunal Superior de Justicia y del Órgano de Administración Judicial, ambos de la Ciudad de México, cuando la normatividad interna lo permita.

12. Asignar, de manera proporcional y equitativa, a las personas servidoras públicas a su cargo, la atención y el seguimiento de los asuntos de su competencia, así como las actividades administrativas que de ellos se deriven, asegurando que la distribución de la carga laboral se realice conforme a los perfiles de puesto y sin afectar el equilibrio en las cargas de trabajo, en cumplimiento de los principios establecidos en la Política de Igualdad Laboral y No Discriminación del Poder Judicial de la Ciudad de México.

13. Aplicar procesos de inducción y capacitación dirigidos a las personas servidoras públicas adscritas al área, respecto del funcionamiento, normatividad y procedimientos inherentes a su adscripción, así como sobre las actividades sustantivas y administrativas que se les asignen.

14. Coordinar y supervisar la gestión para la obtención del Acuse de Verificación de Comprobantes Fiscales en el Sistema de Comprobantes Fiscales (SICOFI), en cumplimiento de las Reglas de Operación de las Cuentas por Liquidar Certificadas.

15. Vigilar que el manejo de la información, la gestión de archivos y el tratamiento de datos personales, se realicen conforme a la normatividad aplicable en materia de transparencia, acceso a la información, protección de datos personales y archivos, ejecutando las medidas de seguridad y la correcta administración de los instrumentos archivísticos.

16. Las demás que le sean instruidas por la o el Director(a) Civil.

OAJ-09.02.01.01 Abogado(a) Civil "A"

Objetivo

Gestionar, bajo la dirección, supervisión, vigilancia y validación de la o el Subdirector(a) de Asuntos Civiles, la atención oportuna, completa y eficaz de las asesorías, consultas y procesos judiciales en materia civil, mercantil, de arrendamiento y procedimientos administrativos y los asuntos que le sean asignados por la o el Subdirector(a) de Asuntos Civiles; con el propósito de fortalecer la defensa jurídica de la Institución y generar certeza legal que facilite la toma de decisiones.

Funciones

1. Apoyar en la representación de la o el Presidente(a) del Tribunal Superior de Justicia y del Órgano de Administración Judicial, ambos del Poder Judicial de la Ciudad de México, ante cualquier autoridad, en los procesos judiciales y administrativos en que sean parte.

2. Gestionar bajo la dirección, supervisión, vigilancia y validación de la o el Subdirector(a) de Asuntos Civiles, la tramitación la oportuna, completa y eficaz de los juicios civiles, mercantiles, arrendamiento y procesos administrativos, que se inicien por o en contra del Tribunal Superior de Justicia y del Órgano de Administración Judicial, ambos del Poder Judicial de la Ciudad de México, que le sean asignados por la o el Subdirector(a) de Asuntos Civiles.

3. Apoyar en la elaboración de proyectos de asesorías, consultas y opiniones jurídicas, en los asuntos asignados a su cargo, que soliciten los órganos, dependencias, y áreas del Tribunal Superior de Justicia y del Órgano de Administración Judicial, ambos del Poder Judicial de la Ciudad de México, bajo

la supervisión, vigilancia y validación de la o el Subdirector(a) de Asuntos Civiles.

4. Revisar, analizar, o en su caso formular proyectos de contratos y convenios, asignados a su cargo, bajo la supervisión, vigilancia y validación de la o el Subdirector(a) de Asuntos Civiles, que sean solicitados por los órganos, dependencias, y áreas del Tribunal Superior de Justicia y del Órgano de Administración Judicial, ambos del Poder Judicial de la Ciudad de México.

5. Gestionar, analizar y elaborar, los trámites administrativos en materia de derechos de autor, marcas y patentes; así como apoyar en la formulación de observaciones y aportaciones a proyectos normativos, informes en materia de derechos humanos y estudios jurídicos vinculados con la administración de justicia y el marco institucional del Poder Judicial de la Ciudad de México, cuando sea designado(a) como enlace por la o el Director(a) General Jurídico(a).

6. Integrar la información de las Direcciones de Área para atender solicitudes de acceso a la información, derechos de Acceso, Rectificación, Cancelación y Oposición (ARCO), de datos personales, obligaciones de transparencia y la elaboración de informes institucionales, presupuestales, estadísticos y de resultados, así como gestionar la coordinación y entrega oportuna ante las instancias correspondientes, cuando sea designado(a) como enlace por la o el Director(a) General Jurídico(a).

7. Apoyar en la atención y asistencia como personal de la Dirección General Jurídica en Comisiones, Comités, Órganos Colegiados de deliberación o mesas de trabajo con los órganos, dependencias, y áreas el Tribunal Superior de Justicia y del Órgano de Administración Judicial, ambos del Poder Judicial de la Ciudad de México, cuando la normatividad interna lo permita.

8. Administrar la información, datos personales y archivos de los asuntos asignados a su cargo, asegurando su manejo, resguardo y tratamiento conforme a la normativa aplicable en materia de transparencia, protección de datos personales y archivos, así como a los lineamientos y reglamentos del Poder Judicial de la Ciudad de México.

OAJ-09.02.01.02 Abogado(a) Civil "B"

Objetivo

Gestionar, bajo la dirección, supervisión, vigilancia y validación de la o el Subdirector(a) de Asuntos Civiles, la atención oportuna, completa y eficaz de las asesorías, consultas y procesos judiciales en materia civil, mercantil, de arrendamiento y procedimientos administrativos y los asuntos que le sean asignados por la o el Subdirector(a) de Asuntos Civiles; con el propósito de fortalecer la defensa jurídica de la Institución y generar certeza legal que facilite la toma de decisiones.

Funciones

1. Apoyar en la representación de la o el Presidente(a) del Tribunal Superior de Justicia y del Órgano de Administración Judicial, ambos del Poder Judicial de la Ciudad de México, ante cualquier autoridad, en los procesos judiciales y administrativos en que sean parte.

2. Gestionar bajo la dirección, supervisión, vigilancia y validación de la o el Subdirector(a) de Asuntos Civiles, la tramitación la oportuna, completa y eficaz de los juicios civiles, mercantiles, arrendamiento y procesos administrativos, que se inicien por o en contra del Tribunal Superior de Justicia y del Órgano de Administración Judicial, ambos del Poder Judicial de la Ciudad de México, que le sean asignados por la o el Subdirector(a) de Asuntos Civiles.

3. Apoyar en la elaboración de proyectos de asesorías, consultas y opiniones jurídicas, en los asuntos asignados a su cargo, que soliciten los órganos, dependencias, y áreas del Tribunal Superior de Justicia y del Órgano de Administración Judicial, ambos del Poder Judicial de la Ciudad de México, bajo

la supervisión, vigilancia y validación de la o el Subdirector(a) de Asuntos Civiles.

4. Revisar, analizar, o en su caso formular proyectos de contratos y convenios, asignados a su cargo, bajo la supervisión, vigilancia y validación de la o el Subdirector(a) de Asuntos Civiles, que sean solicitados por los órganos, dependencias, y áreas del Tribunal Superior de Justicia y del Órgano de Administración Judicial, ambos del Poder Judicial de la Ciudad de México.

5. Gestionar, analizar y elaborar, los trámites en materia de derechos de autor, marcas y patentes; así como formular observaciones y aportaciones a proyectos normativos, informes en materia de derechos humanos y estudios jurídicos vinculados con la administración de justicia y el marco institucional del Poder Judicial de la Ciudad de México, cuando sea designado(a) como enlace por la o el Director(a) General Jurídico(a).

6. Integrar la información de las Direcciones de Área para atender solicitudes de acceso a la información, derechos de Acceso, Rectificación, Cancelación y Oposición (ARCO), de datos personales, obligaciones de transparencia y la elaboración de informes institucionales, presupuestales, estadísticos y de resultados, así como gestionar la coordinación y entrega oportuna ante las instancias correspondientes, cuando sea designado(a) como enlace por la o el Director(a) General Jurídico(a).

7. Apoyar en la atención y asistencia como personal de la Dirección General Jurídica en Comisiones, Comités, Órganos Colegiados de deliberación o mesas de trabajo, con los órganos, dependencias y áreas el Tribunal Superior de Justicia y del Órgano de Administración Judicial, ambos del Poder Judicial de la Ciudad de México, cuando la normatividad interna lo permita.

8. Administrar la información, datos personales y archivos de los asuntos asignados a su cargo, asegurando su manejo, resguardo y tratamiento conforme a la normativa aplicable en materia de transparencia, protección de datos personales y archivos, así como a los lineamientos y reglamentos del Poder Judicial de la Ciudad de México.

OAJ-09.02.01.03 Jefe(a) de Unidad Departamental de lo Civil

Objetivo

Supervisar y ejecutar las actividades relacionadas con los eventos de destrucción de bienes decomisados, la participación en las reuniones de los grupos revisores de licitaciones públicas e invitaciones restringidas, trámites administrativos, así como el apoyo en la revisión de contratos y convenios de adquisiciones de bienes y servicios; con el propósito de fortalecer la defensa jurídica de la Institución y generar certeza legal que facilite la toma de decisiones.

Funciones

1. Apoyar en la representación de la o el Presidente(a) del Tribunal Superior de Justicia y del Órgano de Administración Judicial, ambos del Poder Judicial de la Ciudad de México, ante cualquier autoridad, en los procesos judiciales y administrativos en que sean parte.

2. Revisar, analizar, o en su caso formular proyectos de contratos y convenios, asignados a su cargo, que sean solicitados por los órganos, dependencias y áreas del Tribunal Superior de Justicia y del Órgano de Administración Judicial, ambos del Poder Judicial de la Ciudad de México, bajo la supervisión, vigilancia y validación de la o el Subdirector(a) de Asuntos Civiles

3. Participar, bajo la supervisión y validación de la o el Subdirector(a) de Asuntos Civiles, en los grupos revisores y eventos que convoque el Órgano de Administración Judicial del Poder Judicial de la Ciudad de México, relacionados con licitaciones públicas, invitaciones restringidas y actos de destrucción de documentos, materiales o bienes, que le sean asignados.

4. Tramitar las solicitudes en materia de derecho registral, notarial y desarrollo urbano asignados a su cargo que soliciten los órganos, dependencias y áreas del Tribunal Superior de Justicia y el Órgano de Administración Judicial, ambos del Poder Judicial de la Ciudad de México, bajo la supervisión, vigilancia y validación de la o el Subdirector(a) de Asuntos Civiles.

5. Gestionar y dar seguimiento, bajo la supervisión y validación de la o el Subdirector(a) de Asuntos Civiles, a los trámites, procesos, quejas y denuncias ante autoridades relacionados con el apoyo en la administración y regulación de inmuebles de la Institución.

6. Administrar la información, datos personales y archivos de los asuntos asignados a su cargo, asegurando su manejo, resguardo y tratamiento conforme a la normativa aplicable en materia de transparencia, protección de datos personales y archivos, así como a los lineamientos y reglamentos del Poder Judicial de la Ciudad de México.

OAJ-09.03 Director(a) Litigioso(a)

Objetivo

Dirigir y atender oportuna, completa y eficazmente las asesorías, consultas, constancias de hechos, actas administrativas y procesos contenciosos en materia laboral, y los asuntos que le sean asignados por la o el Director(a) General Jurídico (a); con el propósito de fortalecer la defensa jurídica de la Institución y generar certeza legal que facilite la toma de decisiones.

Funciones

1. Representar a la o el Presidente(a) del Tribunal Superior de Justicia y del Órgano de Administración Judicial, ambos del Poder Judicial de la Ciudad de México, ante cualquier autoridad en los procesos judiciales y administrativos en que sean parte.

2. Atender de manera oportuna, completa y eficaz, los procesos contenciosos laborales (juicios laborales), que se tramiten por o en contra del Tribunal Superior de Justicia y del Órgano de Administración Judicial, ambos del Poder Judicial de la Ciudad de México.

3. Proponer a la o el Director(a) General Jurídico(a), los criterios y estrategias legales que se llevarán a cabo en la atención y seguimiento de los asuntos en materia laboral.

4. Emitir y validar las asesorías, consultas y opiniones jurídicas en materia de su competencia, que soliciten los órganos, dependencias, y áreas administrativas del Tribunal Superior de Justicia y del Órgano de Administración Judicial, ambos del Poder Judicial de la Ciudad de México.

5. Dirigir la participación en reuniones de trabajo en que se tenga que emitir postura legal sobre asuntos en materia de relaciones y conflictos laborales, sindicatos, prestaciones, o asuntos que impacten en los derechos laborales de las y los trabajadores del Tribunal Superior de Justicia y el Órgano de Administración Judicial, ambos del Poder Judicial de la Ciudad de México.

6. Atender de manera oficiosa y oportuna los oficios de su competencia, así como aquellos que le sean asignados por la o el Director(a) General Jurídico(a), y proceder a dar de baja los mismos en el Sistema de Consulta y Comunicaciones Electrónicas del Órgano de Administración Judicial.

7. Asignar, de manera proporcional y equitativa, a las personas servidoras públicas a su cargo, la atención y el seguimiento de los asuntos de su competencia, así como las actividades administrativas que de ellos se deriven, asegurando que la distribución de la carga laboral se realice conforme a los perfiles de puesto y sin afectar el equilibrio en las cargas de trabajo, en cumplimiento de los principios establecidos en la Política de Igualdad Laboral y No Discriminación del Poder Judicial de la Ciudad de México.

8. Implementar procesos de inducción y capacitación dirigidos a las personas servidoras públicas adscritas al área, respecto del funcionamiento, normatividad y procedimientos inherentes a su adscripción, así como sobre las actividades sustantivas y administrativas que se les asignen, con el fin de asegurar la adecuada atención, gestión y seguimiento de los asuntos encomendados.

9. Autorizar la obtención del acuse de verificación de comprobantes fiscales que realiza el Sistema Integral de Comprobantes Fiscales (SICOFI), conforme a las Reglas de Operación de las Cuentas por Liquidar Certificadas.

10. Atender las solicitudes de acceso a la información pública, de Acceso, Rectificación, Cancelación y Oposición (ARCO) de datos personales y aquellas relacionadas con las obligaciones de transparencia, en coordinación con la Unidad de Transparencia del Poder Judicial de la Ciudad de México, apoyando a la actualización y publicación oportuna de la información en los medios oficiales.

11. Vigilar que el manejo de la información, la gestión de archivos y el tratamiento de datos personales, se realicen conforme a la normatividad aplicable en materia de transparencia, acceso a la información, protección de datos personales y archivos, garantizando la aplicación de medidas de seguridad y la correcta administración de los instrumentos archivísticos.

12. Atender los informes institucionales, presupuestales, estadísticos y de resultados relacionados con los objetivos, programas y planes en que participe la Dirección General Jurídica.

13. Asignar a la Persona Servidora Pública que fungirá como Responsable del Archivo en términos de los Manuales Técnicos de Procedimientos Archivísticos para los Archivos Administrativos de Trámite del Poder Judicial de la Ciudad de México, Lineamientos Generales para la Sistematización Institucional de los Archivos del Poder Judicial de la Ciudad de México, Reglamento de los Sistemas Institucionales de Archivos del Poder Judicial de la Ciudad de México, Ley de Archivos de la Ciudad de México, y la Ley General de Archivos.

14. Las demás que le sean instruidas por la o el Director(a) General Jurídico(a).

OAJ-09.03.00.01 Técnico(a) Investigador(a) en Ciencias Jurídicas

Objetivo

Contribuir al cumplimiento de los objetivos de la Subdirección de Asuntos Litigiosos mediante la realización de estudios en materia laboral, que permitan sustentar con rigor técnico y jurídico la emisión de opiniones, dictámenes y propuestas de solución; con el propósito de fortalecer la defensa jurídica de la Institución y generar certeza legal que facilite la toma de decisiones.

Funciones

1. Apoyar en la representación de la o el Presidente(a) del Tribunal Superior de Justicia y del Órgano de Administración Judicial, ambos del Poder Judicial de la Ciudad de México, ante cualquier autoridad, en los procesos judiciales y administrativos en que sean parte.

2. Gestionar, bajo la supervisión, vigilancia y validación de la o el Subdirector(a) de Asuntos Litigiosos, la recopilación, análisis y sistematización de información jurídica necesaria para la tramitación de los asuntos contenciosos laborales (juicios laborales) que le sean asignados.

3. Elaborar y presentar a la o el Subdirector(a) de Asuntos Litigiosos y a él o la Abogado(a) Litigioso, las propuestas de criterios con base en el análisis e investigación de la normatividad aplicable y de los asuntos en trámite.

4. Elaborar, bajo la supervisión, vigilancia y validación de la o el Subdirector(a) de Asuntos Litigiosos, los análisis para apoyar a la elaboración de asesorías, consultas y opiniones jurídicas que le sean asignadas.

5. Administrar la información, datos personales y archivos de los asuntos asignados a su cargo, asegurando su manejo, resguardo y tratamiento conforme a la normativa aplicable en materia de transparencia, protección de datos personales y archivos, así como a los lineamientos y reglamentos del Poder Judicial de la Ciudad de México.

OAJ-09.03.00.02 Técnico (a) Investigador (a) en Ciencias Jurídicas

Objetivo

Contribuir al cumplimiento de los objetivos de la Subdirección de Asuntos Litigiosos mediante la realización de estudios en materia laboral, que permitan sustentar con rigor técnico y jurídico la emisión de opiniones, dictámenes y propuestas de solución; con el propósito de fortalecer la defensa jurídica de la Institución y generar certeza legal que facilite la toma de decisiones.

Funciones

1. Apoyar en la representación de la o el Presidente(a) del Tribunal Superior de Justicia y del Órgano de Administración Judicial, ambos del Poder Judicial de la Ciudad de México, ante cualquier autoridad, en los procesos judiciales y administrativos en que sean parte.

2. Gestionar, bajo la supervisión, vigilancia y validación de la o el Subdirector(a) de Asuntos Litigiosos, la recopilación, análisis y sistematización de información jurídica necesaria para la tramitación de los asuntos contenciosos laborales (juicios laborales) que le sean asignados.

3. Elaborar y presentar a la o el Subdirector(a) de Asuntos Litigiosos y a él o la Abogado(a) Litigioso, las propuestas de criterios con base en el análisis e investigación de la normatividad aplicable y de los asuntos en trámite.

4. Elaborar, bajo la supervisión, vigilancia y validación de la o el Subdirector(a) de Asuntos Litigiosos, los análisis para apoyar a la elaboración de asesorías, consultas y opiniones jurídicas que le sean asignadas.

5. Administrar la información, datos personales y archivos de los asuntos asignados a su cargo, asegurando su manejo, resguardo y tratamiento conforme a la normativa aplicable en materia de transparencia, protección de datos personales y archivos, así como a los lineamientos y reglamentos del Poder Judicial de la Ciudad de México.

OAJ-09.03.01 Subdirector(a) de Asuntos Litigiosos

Objetivo

Coordinar, supervisar y evaluar la ejecución oportuna, completa y eficaz de las asesorías, consultas, constancias de hechos, actas administrativas y procedimientos contenciosos en materia laboral, que por razón de materia le corresponde, y los asuntos que le sean asignados por la o el Director(a) Litigioso(a); con el propósito de fortalecer la defensa jurídica de la Institución y generar certeza legal que facilite la toma de decisiones.

Funciones

1. Representar a la o el Presidente(a) del Tribunal Superior de Justicia y del Órgano de Administración Judicial, ambos del Poder Judicial de la Ciudad de México, ante cualquier autoridad en los procesos judiciales y administrativos en que sean parte.

2. Coordinar y supervisar la atención oportuna, completa y eficaz, de los procesos contenciosos laborales (juicios laborales), que se tramiten por o en contra del Tribunal Superior de Justicia y del Órgano de Administración Judicial, ambos del Poder Judicial de la Ciudad de México, que le sean asignados por la o el Director(a) Litigioso(a).

3. Proponer a la o el Director(a) Litigioso(a), los criterios y estrategias legales que se llevarán a cabo en la atención y seguimiento de los asuntos en materia laboral.

4. Coordinar y supervisar la atención oportuna y adecuada de las asesorías, consultas y opiniones jurídicas en asuntos de su competencia, que soliciten los

órganos, dependencias, y áreas del Tribunal Superior de Justicia y del Órgano de Administración Judicial, ambos del Poder Judicial de la Ciudad de México, bajo la supervisión, vigilancia y validación de la o el Director(a) Litigioso(a).

5. Asistir a las reuniones de trabajo en que se tenga que emitir postura legal sobre asuntos en materia de relaciones y conflictos laborales, sindicatos, prestaciones, o asuntos que impacten en los derechos laborales de las y los trabajadores del Tribunal Superior de Justicia y el Órgano de Administración Judicial, ambos del Poder Judicial de la Ciudad de México, bajo la supervisión, vigilancia y validación de la o el Director(a) Litigioso(a).

6. Asignar, de manera proporcional y equitativa, a las personas servidoras públicas a su cargo, la atención y el seguimiento de los asuntos de su competencia, así como las actividades administrativas que de ellos se deriven, asegurando que la distribución de la carga laboral se realice conforme a los perfiles de puesto y sin afectar el equilibrio en las cargas de trabajo, en cumplimiento de los principios establecidos en la Política de Igualdad Laboral y No Discriminación del Poder Judicial de la Ciudad de México.

7. Aplicar procesos de inducción y capacitación dirigidos a las personas servidoras públicas adscritas al área, respecto del funcionamiento, normatividad y procedimientos inherentes a su adscripción, así como sobre las actividades sustantivas y administrativas que se les asignen, con el fin de asegurar la adecuada atención, gestión y seguimiento de los asuntos encomendados.

8. Coordinar y supervisar la obtención del acuse de verificación de comprobantes fiscales en el Sistema Integral de Comprobantes Fiscales (SICOFI), conforme a las Reglas de Operación de las Cuentas por Liquidar Certificadas.

9. Coordinar y supervisar que el manejo de la información, la gestión de archivos y el tratamiento de datos personales en la Dirección General Jurídica se realicen conforme a la normatividad aplicable en materia de transparencia, acceso a la información, protección de datos personales y archivos, garantizando la aplicación de medidas de seguridad y la correcta administración de los instrumentos archivísticos.

10. Las demás que le sean instruidas por la o el Director(a) Litigioso(a).

OAJ-09.03.01.01 Abogado(a) Litigioso "A"

Objetivo

Gestionar, bajo la dirección, supervisión, vigilancia y validación de la o el Subdirector(a) de Asuntos Litigiosos, la atención oportuna, completa y eficaz de las asesorías, consultas, constancias de hechos, actas administrativas y procesos contenciosos en materia laboral y los asuntos que le sean asignados por la o el Subdirector(a) de Asuntos Litigiosos; con el propósito de fortalecer la defensa jurídica de la Institución y generar certeza legal que facilite la toma de decisiones.

Funciones

1. Apoyar en la representación de la o el Presidente(a) del Tribunal Superior de Justicia y del Órgano de Administración Judicial, ambos del Poder Judicial de la Ciudad de México, ante cualquier autoridad en procesos judiciales y administrativos en que sean parte.

2. Gestionar bajo la supervisión, vigilancia y validación de la o el Subdirector(a) de Asuntos Litigiosos, la tramitación oportuna, completa y eficaz de los procesos contenciosos laborales que se promuevan por o en contra del Tribunal Superior de Justicia y del Órgano de Administración Judicial, ambos del Poder Judicial de la Ciudad de México, que le sean asignados por la o el Subdirector(a) de Asuntos Litigiosos.

3. Proponer a la o el Subdirector(a) de Asuntos Litigiosos, los criterios y estrategias legales que se llevarán a cabo en la atención y seguimiento de los asuntos en materia laboral.

4. Apoyar en la elaboración de proyectos de asesorías, consultas y opiniones jurídicas, en los asuntos asignados a su cargo, que soliciten los órganos, dependencias, y áreas del Tribunal Superior de Justicia y del Órgano de Administración Judicial, ambos del Poder Judicial de la Ciudad de México.

5. Administrar la información, datos personales y archivos de los asuntos asignados a su cargo, asegurando su manejo, resguardo y tratamiento conforme a la normativa aplicable en materia de transparencia, protección de datos personales y archivos, así como a los lineamientos y reglamentos del Poder Judicial de la Ciudad de México.

OAJ-09.03.01.02 Abogado(a) Litigioso "B"

Objetivo

Gestionar, bajo la dirección, supervisión, vigilancia y validación de la o el Subdirector(a) de Asuntos Litigiosos, la atención oportuna, completa y eficaz de las asesorías, consultas, constancias de hechos, actas administrativas y procesos contenciosos en materia laboral y los asuntos que le sean asignados por la o el Subdirector(a) de Asuntos Litigiosos; con el propósito de fortalecer la defensa jurídica de la Institución y generar certeza legal que facilite la toma de decisiones.

Funciones

1. Apoyar en la representación de la o el Presidente(a) del Tribunal Superior de Justicia y del Órgano de Administración Judicial, ambos del Poder Judicial de la Ciudad de México, ante cualquier autoridad en procesos judiciales y administrativos en que el Tribunal Superior de Justicia de la Ciudad de México, sea parte.

2. Gestionar bajo la supervisión, vigilancia y validación de la o el Subdirector(a) de Asuntos Litigiosos, la tramitación oportuna, completa y eficaz de los procesos contenciosos laborales que se promuevan por o en contra del Tribunal Superior de Justicia y del Órgano de Administración Judicial, ambos del Poder Judicial de la Ciudad de México, que le sean asignados por la o el Subdirector(a) de Asuntos Litigiosos.

3. Proponer a la o el Subdirector(a) de Asuntos Litigiosos, los criterios y estrategias legales que se llevarán a cabo en la atención y seguimiento de los asuntos en materia laboral.

4. Apoyar en la elaboración de proyectos de asesorías, consultas y opiniones jurídicas, en los asuntos asignados a su cargo, que soliciten los órganos, dependencias, y áreas del Tribunal Superior de Justicia y del Órgano de Administración Judicial, ambos del Poder Judicial de la Ciudad de México, bajo la supervisión, vigilancia y validación de la o el Subdirector(a) de Asuntos Litigiosos.

5. Administrar la información, datos personales y archivos de los asuntos asignados a su cargo, asegurando su manejo, resguardo y tratamiento conforme a la normativa aplicable en materia de transparencia, protección de datos personales y archivos, así como a los lineamientos y reglamentos del Poder Judicial de la Ciudad de México.

OAJ-09.03.01.03 Abogado(a) Litigioso "C"

Objetivo

Gestionar, bajo la dirección, supervisión, vigilancia y validación de la o el Subdirector(a) de Asuntos Litigiosos, la atención oportuna, completa y eficaz de las asesorías, consultas, constancias de hechos, actas administrativas y procesos contenciosos en materia laboral y los asuntos que le sean asignados por la o el Subdirector(a) de Asuntos Litigiosos; con el propósito de fortalecer la defensa jurídica de la Institución y generar certeza legal que facilite la toma de decisiones.

Funciones

1. Apoyar en la representación de la o el Presidente(a) del Tribunal Superior de Justicia y del Órgano de Administración Judicial, ambos del Poder Judicial de la Ciudad de México, ante cualquier autoridad en procesos judiciales y administrativos en que sean parte.

2. Gestionar bajo la supervisión, vigilancia y validación de la o el Subdirector(a) de Asuntos Litigiosos, la tramitación oportuna, completa y eficaz de los procesos contenciosos laborales que se promuevan por o en contra del Tribunal Superior de Justicia de la Ciudad de México, que le sean asignados por la o el Subdirector(a) de Asuntos Litigiosos.

3. Proponer a la o el Subdirector(a) de Asuntos Litigiosos, los criterios y estrategias legales que se llevarán a cabo en la atención y seguimiento de los asuntos en materia laboral.

4. Apoyar en la elaboración de proyectos de asesorías, consultas y opiniones jurídicas, en los asuntos asignados a su cargo que soliciten los órganos,

dependencias, y áreas del Tribunal Superior de Justicia y del Órgano de Administración Judicial, ambos del Poder Judicial de la Ciudad de México, bajo la supervisión, vigilancia y validación de la o el Subdirector(a) de Asuntos Litigiosos.

5. Administrar la información, datos personales y archivos de los asuntos asignados a su cargo, asegurando su manejo, resguardo y tratamiento conforme a la normativa aplicable en materia de transparencia, protección de datos personales y archivos, así como a los lineamientos y reglamentos del Poder Judicial de la Ciudad de México.

OAJ-09.04 Director(a) de Amparos

Objetivo

Dirigir y atender oportuna, completa y eficazmente de las asesorías, consultas, juicios de amparo, procedimientos administrativos y procedimientos contenciosos administrativos (juicios de nulidad), y los asuntos que le sean asignados por la o el Director(a) General Jurídico (a), con el propósito de fortalecer la defensa jurídica de la Institución y generar certeza legal que facilite la toma de decisiones.

Funciones

1. Representar a la o el Presidente(a) del Tribunal Superior de Justicia y del Órgano de Administración Judicial, ambos del Poder Judicial de la Ciudad de México, ante cualquier autoridad en procesos judiciales y administrativos en que sean parte.

2. Atender de manera oportuna, completa y eficaz, los juicios de Amparo, que se tramiten por o en contra del Presidente del Tribunal Superior de Justicia de la Ciudad de México, órganos, dependencias y áreas administrativas del Tribunal Superior de Justicia y del Órgano de Administración Judicial, ambos del Poder Judicial de la Ciudad de México, o de alguno de sus integrantes que, por razón de su encargo, sean señalados como autoridad responsable o tercero perjudicado.

3. Atender de manera oportuna, completa y eficaz, los procedimientos administrativos y contenciosos administrativos (juicios de nulidad), que se tramiten por o en contra de órganos, dependencias y áreas administrativas del Tribunal Superior de Justicia y del Órgano de Administración Judicial, ambos del Poder Judicial de la Ciudad de México, o de alguno de sus integrantes por razón de su encargo.

4. Proponer a la o el Director(a) General Jurídico(a), los criterios y estrategias legales que se llevarán a cabo en la atención y seguimiento de los asuntos en materia de amparo, procedimientos administrativos y contenciosos administrativos (juicios de nulidad).

5. Emitir y validar las asesorías, consultas y opiniones jurídicas en materia de su competencia, que soliciten los órganos, dependencias y áreas del Tribunal Superior de Justicia y del Órgano de Administración Judicial, ambos del Poder Judicial de la Ciudad de México.

6. Atender de manera oficiosa y oportuna los oficios de su competencia, así como aquellos que le sean asignados por la o el Director(a) General Jurídico(a), y proceder a dar de baja los mismos en el Sistema de Consulta y Comunicaciones Electrónicas del Órgano de Administración Judicial del Poder Judicial de la Ciudad de México.

7. Asignar, de manera proporcional y equitativa, a las personas servidoras públicas a su cargo, la atención y el seguimiento de los asuntos de su competencia, así como las actividades administrativas que de ellos se deriven, asegurando que la distribución de la carga laboral se realice conforme a los perfiles de puesto y sin afectar el equilibrio en las cargas de trabajo, en cumplimiento de los principios establecidos en la Política de Igualdad Laboral y No Discriminación del Poder Judicial de la Ciudad de México.

8. Implementar procesos de inducción y capacitación dirigidos a las personas servidoras públicas adscritas al área, respecto del funcionamiento, normatividad y procedimientos inherentes a su adscripción, así como sobre las actividades sustantivas y administrativas que se les asignen, con el fin de asegurar la adecuada atención, gestión y seguimiento de los asuntos encomendados.

9. Autorizar la obtención del acuse de verificación de comprobantes fiscales que realiza el Sistema Integral de Comprobantes Fiscales (SICOFI), conforme a las Reglas de Operación de las Cuentas por Liquidar Certificadas.

10. Atender las solicitudes de acceso a la información pública, de Acceso, Rectificación, Cancelación y Oposición (ARCO) de datos personales y aquellas relacionadas con las obligaciones de transparencia, en coordinación con la Unidad de Transparencia del Poder Judicial de la Ciudad de México, asegurando la actualización y publicación oportuna de la información en los medios oficiales.

11. Vigilar que el manejo de la información, la gestión de archivos y el tratamiento de datos personales en la Dirección General Jurídica se realicen conforme a la normatividad aplicable en materia de transparencia, acceso a la información, protección de datos personales y archivos, ejecutando las medidas de seguridad y la correcta administración de los instrumentos archivísticos.

12. Atender los informes institucionales, presupuestales, estadísticos y de resultados relacionados con los objetivos, programas y planes en que participe la Dirección General Jurídica.

13. Asignar a la Persona Servidora Pública que fungirá como Responsable del Archivo en términos de los Manuales Técnicos de Procedimientos Archivísticos para los Archivos Administrativos de Trámite del Poder Judicial de la Ciudad de México, Lineamientos Generales para la Sistematización Institucional de los Archivos del Poder Judicial de la Ciudad de México, Reglamento de los Sistemas Institucionales de Archivos del Poder Judicial de la Ciudad de México, Ley de Archivos de la Ciudad de México, y la Ley General de Archivos.

14. Las demás que le sean instruidas por la o el Director(a) General Jurídico(a).

OAJ-09.04.01 Subdirector(a) de Amparos

Objetivo

Coordinar y supervisar la atención oportuna, completa y eficaz de las asesorías, consultas, juicios de amparo, procedimientos administrativos y procedimientos contenciosos administrativos que le correspondan por razón de materia, y los asuntos que le sean asignados por la o el Director(a) de Amparos; con el propósito de fortalecer la defensa jurídica de la Institución y generar certeza legal que facilite la toma de decisiones.

Funciones

1. Representar a la o el Presidente(a) del Tribunal Superior de Justicia y del Órgano de Administración Judicial, ambos del Poder Judicial de la Ciudad de México, ante cualquier autoridad, en procesos judiciales y administrativos en que sean parte.

2. Coordinar y supervisar la atención oportuna, completa y eficaz, de los juicios de amparo que se tramiten por o en contra del Presidente del Tribunal Superior de Justicia de la Ciudad de México, de los órganos, dependencias y áreas administrativas del Tribunal Superior de Justicia y del Órgano de Administración Judicial, ambos del Poder Judicial de la Ciudad de México, o de alguno de sus integrantes que, por razón de su encargo, sean señalados como autoridad responsable o tercero interesado, que le sean asignados por la o el Director(a) de Amparos.

3. Coordinar y supervisar la atención oportuna, completa y eficaz de los procedimientos administrativos y contenciosos administrativos (juicios de nulidad) que se tramiten por o en contra de los órganos, dependencias y áreas

administrativas del Tribunal Superior de Justicia y del Órgano de Administración Judicial, ambos del Poder Judicial de la Ciudad de México, o de alguno de sus integrantes que, por razón de su encargo, sean parte en dichos procedimientos, que le sean asignados por la o el Director(a) de Amparos.

4. Proponer a la o el Director(a) de Amparos, los criterios y estrategias legales que se llevarán a cabo en la atención y seguimiento de los asuntos en materia de amparo, procedimientos administrativos y contenciosos administrativos (juicios de nulidad).

5. Coordinar y supervisar la atención oportuna y adecuada de las asesorías, consultas y opiniones jurídicas en asuntos de su competencia, que soliciten los órganos, dependencias y áreas del Tribunal Superior de Justicia y del Órgano de Administración Judicial, ambos del Poder Judicial de la Ciudad de México, bajo la supervisión, vigilancia y validación de la o el Director(a) de Amparos.

6. Asignar, de manera proporcional y equitativa, a las personas servidoras públicas a su cargo, la atención y el seguimiento de los asuntos de su competencia, así como las actividades administrativas que de ellos se deriven, asegurando que la distribución de la carga laboral se realice conforme a los perfiles de puesto y sin afectar el equilibrio en las cargas de trabajo, en cumplimiento de los principios establecidos en la Política de Igualdad Laboral y No Discriminación del Poder Judicial de la Ciudad de México.

7. Aplicar procesos de inducción y capacitación dirigidos a las personas servidoras públicas adscritas al área, respecto del funcionamiento, normatividad y procedimientos inherentes a su adscripción, así como sobre las actividades sustantivas y administrativas que se les asignen, con el fin de asegurar la adecuada atención, gestión y seguimiento de los asuntos encomendados.

8. Coordinar y supervisar la obtención de acuse de verificación de comprobantes fiscales en el Sistema Integral de Comprobantes Fiscales (SICOFI), conforme a las Reglas de Operación de las Cuentas por Liquidar Certificadas.

9. Vigilar que el manejo de la información, la gestión de archivos y el tratamiento de datos personales en la Dirección General Jurídica se realicen conforme a la normatividad aplicable en materia de transparencia, acceso a la información, protección de datos personales y archivos, garantizando la aplicación de medidas de seguridad y la correcta administración de los instrumentos archivísticos.

10. Las demás que le sean instruidas por la o el Director(a) de Amparos.

OAJ-09.04.01.01 Abogado(a) de Amparos "A"

Objetivo

Gestionar, bajo la dirección, supervisión, vigilancia y validación de la o el Subdirector(a) de Amparos, la atención oportuna, completa y eficaz de las asesorías, consultas, juicios de amparo, procedimientos administrativos y procedimientos contenciosos administrativos, y los asuntos que le sean asignados por la o el Subdirector(a) de Amparos; con el propósito de fortalecer la defensa jurídica de la Institución y generar certeza legal que facilite la toma de decisiones.

Funciones

1. Apoyar en la representación de la o el Presidente(a) del Tribunal Superior de Justicia y del Órgano de Administración Judicial, ambos del Poder Judicial de la Ciudad de México, ante cualquier autoridad en procesos judiciales y administrativos en que sean parte.

2. Gestionar bajo la supervisión, vigilancia y validación de la o el Subdirector(a) de Amparos la tramitación oportuna, completa y eficaz de los juicios de amparo que se promuevan por o en contra del Presidente del Tribunal Superior de Justicia de la Ciudad de México, de los órganos, dependencias y áreas administrativas del Tribunal Superior de Justicia y del Órgano de Administración Judicial, ambos del Poder Judicial de la Ciudad de México, o de alguno de sus integrantes que, por razón de su encargo, sean señalados como autoridad responsable o tercero interesado, que le sean asignados por la o el Subdirector(a) de Amparos.

3. Apoyar en la tramitación oportuna, completa y eficaz de los procedimientos administrativos y contenciosos administrativos (juicios de nulidad) que se promuevan por o en contra de los órganos, dependencias y áreas

administrativas del Tribunal Superior de Justicia y del Órgano de Administración Judicial, ambos del Poder Judicial de la Ciudad de México, o de alguno de sus integrantes que, por razón de su encargo, sean parte en dichos procedimientos, que le sean asignados por la o el Subdirector(a) de Amparos.

4. Proponer a la o el Subdirector(a) de Amparos, los criterios que se llevarán a cabo en la atención y seguimiento de los asuntos en materia de amparo, procedimientos administrativos y contenciosos administrativos (juicios de nulidad).

5. Apoyar en la elaboración de proyectos de asesorías, consultas y opiniones jurídicas en los asuntos asignados a su cargo que soliciten los órganos, dependencias y áreas de del Tribunal Superior de Justicia y del Órgano de Administración Judicial, ambos del Poder Judicial de la Ciudad de México, bajo la supervisión, vigilancia y validación de la o el Subdirector(a) de Amparos.

6. Administrar la información, datos personales y archivos de los asuntos asignados a su cargo, asegurando su manejo, resguardo y tratamiento conforme a la normativa aplicable en materia de transparencia, protección de datos personales y archivos, así como a los lineamientos y reglamentos del Poder Judicial de la Ciudad de México.

OAJ-09.04.01.02 Abogado(a) de Amparos "B"

Objetivo

Gestionar, bajo la dirección, supervisión, vigilancia y validación de la o el Subdirector(a) de Amparos, la atención oportuna, completa y eficaz de las asesorías, consultas, procesos judiciales en materia de amparo, procedimientos administrativos y procedimientos contenciosos administrativos, y los asuntos que le sean asignados por la o el Subdirector(a) de Amparos; con el propósito de fortalecer la defensa jurídica de la Institución y generar certeza legal que facilite la toma de decisiones.

Funciones

1. Apoyar en la representación de la o el Presidente(a) del Tribunal Superior de Justicia y del Órgano de Administración Judicial, ambos del Poder Judicial de la Ciudad de México, ante cualquier autoridad en procesos judiciales y administrativos en que sean parte.

2. Gestionar bajo la supervisión, vigilancia y validación de la o el Subdirector(a) de Amparos la tramitación oportuna, completa y eficaz de los juicios de amparo que se promuevan por o en contra del Presidente del Tribunal Superior de Justicia de la Ciudad de México, de los órganos, dependencias y áreas administrativas del Tribunal Superior de Justicia y del Órgano de Administración Judicial, ambos del Poder Judicial de la Ciudad de México, o de alguno de sus integrantes que, por razón de su encargo, sean señalados como autoridad responsable o tercero interesado, que le sean asignados por la o el Subdirector(a) de Amparos.

3. Apoyar en la tramitación oportuna, completa y eficaz de los procedimientos administrativos y contenciosos administrativos (juicios de nulidad) que se

promuevan por o en contra de los órganos, dependencias y áreas administrativas del Tribunal Superior de Justicia y del Órgano de Administración Judicial, ambos del Poder Judicial de la Ciudad de México, o de alguno de sus integrantes que, por razón de su encargo, sean parte en dichos procedimientos, que le sean asignados por la o el Subdirector(a) de Amparos.

4. Proponer a la o el Subdirector(a) de Amparos, los criterios que se llevarán a cabo en la atención y seguimiento de los asuntos en materia de amparo, procedimientos administrativos y contenciosos administrativos (juicios de nulidad).

5. Apoyar en la elaboración de proyectos de asesorías, consultas y opiniones jurídicas en los asuntos asignados a su cargo que soliciten los órganos, dependencias y áreas de del Tribunal Superior de Justicia y del Órgano de Administración Judicial, ambos del Poder Judicial de la Ciudad de México, bajo la supervisión, vigilancia y validación de la o el Subdirector(a) de Amparos.

6. Administrar la información, datos personales y archivos de los asuntos asignados a su cargo, asegurando su manejo, resguardo y tratamiento conforme a la normativa aplicable en materia de transparencia, protección de datos personales y archivos, así como a los lineamientos y reglamentos del Poder Judicial de la Ciudad de México.

X. VALIDACIÓN Y AUTORIZACIÓN

PJCDMX PODER JUDICIAL CIUDAD DE MÉXICO | ÓRGANO DE ADMINISTRACIÓN JUDICIAL

MANUAL DE ORGANIZACIÓN

VALIDACIÓN

Ciudad de México, a 25 de junio de 2026.

Elaborado por:

Dr. José Jacob Juárez Orozco
Abogado Litigioso "A"

Asesorado por:

Mtro. Juan Carlos Meza Mirafuentes
Líder Coordinador de Proyectos "C"

Revisado por:

Lic. Patricia Flores Luján
Directora de Organización Jurisdiccional

Aprobado por:

Mtro. Alfonso Sierra Lam
Director General Jurídico

Validado por:

Dr. Daniel González Ramírez
Director Ejecutivo de Desarrollo Jurisdiccional

PJCDMX PODER JUDICIAL CIUDAD DE MÉXICO | ÓRGANO DE ADMINISTRACIÓN JUDICIAL

MANUAL DE ORGANIZACIÓN

AUTORIZACIÓN

Autoriza:

El Pleno del Órgano de Administración Judicial del Poder Judicial de la Ciudad de México

Jorge Guerrero Meléndez
Presidente

Reyna Concepción Mince Serrano
Administradora Judicial

Victor Hugo González Rodríguez
Administrador Judicial

Sara Alicia Alvarado Avendaño
Administradora Judicial

Moisés Vergara Trejo
Administrador Judicial

PJCDMX PODER JUDICIAL CIUDAD DE MÉXICO | ÓRGANO DE ADMINISTRACIÓN JUDICIAL

PODER JUDICIAL DE LA CIUDAD DE MÉXICO
ÓRGANO DE ADMINISTRACIÓN JUDICIAL
DIRECCIÓN EJECUTIVA DE DESARROLLO JURISDICCIONAL

MANUAL DE PROCEDIMIENTOS DE LA DIRECCIÓN GENERAL JURÍDICA DEL ÓRGANO DE ADMINISTRACIÓN JUDICIAL DEL PODER JUDICIAL DE LA CIUDAD DE MÉXICO

JUNIO 2026

CONTROL DE EMISIÓN		
Clave del área	Acuerdo	Fecha de Autorización
OAJ-09	OAJCDMMX-12-27/2026	25/JUNIO/2026

PJCDMX PODER JUDICIAL CIUDAD DE MÉXICO | ÓRGANO DE ADMINISTRACIÓN JUDICIAL

MANUAL DE PROCEDIMIENTOS

ÍNDICIE

CONTENIDO

		Página
I.	Presentación.	1
II.	Listado de procedimientos.	3
III.	Procedimientos.	6
	1. Nombre.	
	2. Objetivo general.	
	3. Políticas y normas de operación.	
	4. Descripción de actividades.	
	5. Diagrama de flujo.	
IV.	Validación y Autorización.	

I. PRESENTACIÓN.

El presente Manual de Procedimientos de la Dirección General Jurídica, tiene como propósito consignar en un solo documento, de forma ordenada y sistemática, la información que describe con precisión las actividades que se desarrollan en el área, para alcanzar los objetivos y metas establecidas.

De manera particular, se constituye como un instrumento de apoyo administrativo, en el que se presenta de forma esquemática y gráfica las actividades, las personas responsables de su ejecución, documentos de apoyo y sistemas informáticos utilizados, así como los formatos que en su caso utilizan las personas servidoras públicas que conforman la Dirección General Jurídica.

Es también, una herramienta de trabajo y consulta para las personas servidoras públicas, al servir como una referencia obligada para lograr el aprovechamiento de los recursos y el desarrollo de las funciones encomendadas.

En este contexto, los capítulos que conforman el Manual de Procedimientos y de los cuales se presentan una breve descripción, son los siguientes:

Presentación:	Explica el contenido del manual, su utilidad, así como los fines y propósitos generales.
Listado de Procedimientos:	Relaciona en orden progresivo el nombre de cada uno de los procedimientos que integran el presente manual.

Procedimientos:	Conjunto de procedimientos que realiza el área, conteniendo en cada uno, los apartados de nombre, objetivo general, políticas y normas de operación, descripción de actividades, diagrama de flujo, y en su caso, formatos.
Validación y autorización:	Contiene los nombres y cargos de las personas servidoras públicas que elaboran, validan y dan el visto bueno al manual, así como la autorización por parte de las y los integrantes del Órgano de Administración Judicial de la Ciudad de México.

Cabe señalar que, la elaboración del presente documento, se realizó con la participación del personal que integra la Dirección General Jurídica, contando con la asesoría y apoyo técnico de la Dirección Ejecutiva de Desarrollo Jurisdiccional.

Finalmente, se destaca que la utilidad de un Manual de Procedimientos, radica en la veracidad y oportunidad de la información que contiene, por lo que su actualización futura, total o parcial, a través de revisiones periódicas, resulta indispensable; principalmente cuando se efectúen procesos de reingeniería o modernización administrativa.

II. LISTADO DE PROCEDIMIENTOS.

Procedimientos		
No.	**Nombre**	**Clave**
1	Contestación y seguimiento de demandas de juicios de nulidad que notifica el Tribunal de Justicia Administrativa de la Ciudad de México y/o el Tribunal Federal de Justicia Administrativa.	DGJ-001
2	Elaboración, presentación y seguimiento de las demandas de amparo directo que deriven de los laudos notificados por parte de la Autoridad Laboral que corresponda, al Tribunal Superior de Justicia o al Órgano de Administración Judicial, ambos del Poder Judicial de la Ciudad de México.	DGJ-002
3	Atención y seguimiento de las demandas de amparo directo, en las que se señala al Tribunal Superior de Justicia o al Órgano de Administración Judicial, ambos del Poder Judicial de la Ciudad de México, como tercero interesado.	DGJ-003
4	Atención y seguimiento a las demandas de Amparo Indirecto que son notificadas a los órganos, dependencias y áreas administrativas del Tribunal Superior de Justicia y/o Órgano de Administración Judicial, ambos del Poder Judicial de la Ciudad de México, en su calidad de autoridades responsables.	DGJ-004
5	Atención y seguimiento a las demandas de Amparo Indirecto que son notificadas a los órganos, dependencias y las áreas administrativas del Tribunal Superior de Justicia y/o Órgano de Administración Judicial, ambos del Poder Judicial de la Ciudad de México, en su calidad de terceros interesados.	DGJ-005
6	Atención a los requerimientos que diversas autoridades realizan a los órganos, dependencias y áreas administrativas del Tribunal Superior de Justicia y/o Órgano de Administración Judicial, ambos del Poder Judicial de la Ciudad de México.	DGJ-006

Procedimientos		
No.	**Nombre**	**Clave**
7	Análisis y validación de convenios o contratos.	DGJ-007
8	Asistencia a los eventos de destrucción de bienes decomisados, archivo, papelería o credenciales.	DGJ-008
9	Elaboración y/o contestación de demandas civiles o mercantiles, así como su seguimiento correspondiente.	DGJ-009
10	Gestión y control del registro de la propiedad intelectual del Poder Judicial de la Ciudad de México.	DGJ-010
11	Asistencia a los procedimientos de Licitaciones Públicas Nacionales o Internacionales, e Invitaciones Restringidas.	DGJ-011
12	Opiniones y asesorías jurídicas en materia Administrativa o Civil a órganos, dependencias y áreas administrativas del Tribunal Superior de Justicia y del Órgano de Administración Judicial, ambos del Poder Judicial de la Ciudad de México.	DGJ-012
13	Asesoría jurídica laboral a los órganos, dependencias y áreas administrativas del Tribunal Superior de Justicia y del Órgano de Administración Judicial, ambos del Poder Judicial de la Ciudad de México.	DGJ-013
14	Contestación y seguimiento de demandas presentadas por las y los trabajadores(as) o ex trabajadores(as) de los órganos, dependencias y áreas administrativas del Tribunal Superior de Justicia y del Órgano de Administración Judicial, ambos del Poder Judicial de la Ciudad de México.	DGJ-014
15	Atención a solicitud de informes relacionados con la materia laboral a los órganos, dependencias y áreas administrativas del Tribunal Superior de Justicia y del Órgano de Administración Judicial, ambos del Poder Judicial de la Ciudad de México.	DGJ-015

Procedimientos		
No.	**Nombre**	**Clave**
16	Elaboración, presentación y seguimiento de demanda para solicitar la autorización de cese de los efectos del nombramiento de un(a) trabajador(a) del Tribunal Superior de Justicia o del Órgano de Administración Judicial, ambos del Poder Judicial de la Ciudad de México.	DGJ-016
17	Emisión de opiniones jurídicas en materia laboral a los órganos, dependencias y áreas administrativas del Tribunal Superior de Justicia y Órgano de Administración Judicial, ambos del Poder Judicial de la Ciudad de México.	DGJ-017
18	Revisión de videos y videograbaciones que solicitan diversos órganos, dependencias o áreas del Tribunal Superior de Justicia o del Órgano de Administración Judicial, ambos del Poder Judicial de la Ciudad de México, que puedan repercutir en el ámbito laboral.	DGJ-018
19	Intervención en asuntos penales que afectan los intereses y patrimonio del Poder Judicial de la Ciudad de México.	DGJ-019
20	Revisión de videos y videograbaciones que solicitan distintas áreas del Poder Judicial de la Ciudad de México y cuyos hechos puedan ser constitutivos de algún ilícito.	DGJ-020
21	Asesoría jurídica en materia penal a órganos, dependencias y áreas administrativas del Poder Judicial de la Ciudad de México.	DGJ-021

III. PROCEDIMIENTOS.

PJCDMX PODER JUDICIAL CIUDAD DE MÉXICO | ÓRGANO DE ADMINISTRACIÓN JUDICIAL

MANUAL DE PROCEDIMIENTOS

PROCEDIMIENTOS

Procedimiento: DGJ-001	Contestación y seguimiento de demandas de juicios de nulidad que notifica el Tribunal de Justicia Administrativa de la Ciudad de México y/o el Tribunal Federal de Justicia Administrativa.
Objetivo general:	Elaborar las contestaciones y dar seguimiento a las demandas de juicios de nulidad, que son presentadas ante el Tribunal de Justicia Administrativa de la Ciudad de México y/o Tribunal Federal de Justicia Administrativa en contra de órganos, dependencias y áreas administrativas del Tribunal Superior de Justicia y/o del Órgano de Administración Judicial, ambos del Poder Judicial la Ciudad de México, para la defensa de los intereses de la Institución.
Políticas y normas de operación:	

1. Se dará contestación a las demandas de juicio de nulidad que el Tribunal de Justicia Administrativa de la Ciudad de México y/o Tribunal Federal de Justicia Administrativa, (en lo sucesivo "Tribunal") notifican al Tribunal Superior de Justicia y/o al Órgano de Administración Judicial, ambos de la Ciudad de México, en contra de actos administrativos que se promueven en su contra.

2. Se dará seguimiento del juicio hasta que la sentencia que se dicte se encuentre firme y de ser el caso, se informará al Tribunal el cumplimento de la sentencia.

3. Las áreas que sean demandadas, serán las responsables de proporcionar todos los elementos informativos y documentales a la Dirección de Amparos, para la adecuada defensa de los intereses de la Institución.

4. La documentación que las áreas remitan, serán recibidas a través de la Oficialía de Partes de la Dirección General Jurídica física o virtual según corresponda, la cual será turnada a la Dirección de Amparos.

5. La Dirección de Amparos atenderá únicamente las demandas de nulidad que le sean remitidas para atención, en el entendido de que, si el área notificada no la remite o

tampoco remite los diversos oficios que el Tribunal le notifica dado el avance del procedimiento, la Dirección no tendrá responsabilidad alguna por las consecuencias del resultado del juicio, requerimientos no desahogados o sentencias no cumplidas.

6. La recepción y envío de documentos, deberá realizarse mediante medios digitales o físicos según corresponda, conforme el principio de equivalencia funcional y lo dispuesto por los Lineamientos para Regular el Uso de la Firma Electrónica Certificada del Poder Judicial de la Ciudad de México, así como en los Lineamientos que Regulan el Uso, Almacenamiento y Control de los Correos Electrónicos Institucionales de las Personas Servidoras Públicas del Poder Judicial de la Ciudad de México.

7. La elaboración de la contestación de demanda, recurso e informe cumplimiento y los demás escritos que se generen, se realizará bajo un proceso de control jerárquico que garantice su calidad y precisión, conforme a los niveles de responsabilidad establecidos; por lo tanto, todo documento antes de ser despachado, deberá ser revisado por la o el Subdirector(a) de Área, validado por la o el Director(a) de Área y autorizado por la o el Director(a) General.

8. Para efectos de este procedimiento, se deberá entender por "Área", cuando se haga referencia a los órganos y/o dependencias y/o áreas administrativas del Tribunal Superior de Justicia y/o del Órgano de Administración Judicial, ambos del Poder Judicial de la Ciudad de México.

No.	Área.	Descripción de la actividad.	Documentos y/o sistemas de apoyo.
1	Dirección General Jurídica	Recibe del área administrativa o de apoyo judicial, la demanda de nulidad y la turna a la Dirección de Amparos para su atención.	
2	Dirección de Amparos	Recibe la demanda de nulidad, revisa y la turna a la Subdirección de Amparos para su análisis.	
3	Subdirección de Amparos	Recibe la demanda de nulidad, la analiza y turna al o a la Abogado(a) de Amparos "A" o "B" con instrucciones.	
4	Abogado(a) de Amparos "A"/ Abogado(a) de Amparos "B"	Recibe la demanda de nulidad y requiere por oficio vía física o electrónica al área demandada la documentación y/o información necesaria para contestar la misma.	• Oficio
5	Área	Remite la información y/o documentación solicitada a la Dirección de Amparos.	
6	Dirección de Amparos	Recibe la información y/o documentación y la entrega a la Subdirección de Amparos para su turno.	
7	Subdirección de Amparos	Recibe la información y/o documentación y la entrega a la o el Abogado(a) de Amparos "A" o "B".	
8	Abogado(a) de Amparos "A"/ Abogado(a) de Amparos "B"	Recibe la información y elabora la contestación de demanda de juicio de nulidad, recaba la firma y presenta ante la autoridad correspondiente.	• Contestación de demanda.

No.	Área.	Descripción de la actividad.	Documentos y/o sistemas de apoyo.
9	Abogado(a) de Amparos "A"/ Abogado(a) de Amparos "B"	Da seguimiento al juicio hasta el dictado de la sentencia y la revisa. **¿Es favorable?** **No.** Continúa en la actividad no. 10 **Sí,** pero la parte actora presentó recurso. (Continúa en la actividad no. 12) **Sí,** y la parte actora no presentó recurso. (Continúa en la actividad no. 24)	
10		Analiza la sentencia y la procedencia del recurso que corresponda. **¿Es procedente recurso alguno?** **Sí.** Continúa en la actividad no. 11 **No.** Continúa en la actividad no. 16	
11		Elabora el recurso que corresponda, recaba la firma y lo presenta ante la autoridad correspondiente.	Recurso.
12		Da seguimiento al recurso hasta el dictado de la sentencia y la revisa. **¿Es favorable?** **No.** Continúa en la actividad no. 13 **Sí.** Continúa en la actividad no. 24	
13		Analiza la sentencia y la procedencia del recurso de revisión administrativa. **¿Procede el recurso de revisión administrativa?** **Sí.** Continúa en la actividad no. 14 **No.** Continúa en la actividad no. 16	
14		Presenta recurso de revisión administrativa.	

No.	Área.	Descripción de la actividad.	Documentos y/o sistemas de apoyo.
15 16	Abogado(a) de Amparos "A"/ Abogado(a) de Amparos "B"	Da seguimiento hasta el dictado de la sentencia y la revisa. **¿El resultado es favorable?** **No.** Continúa en la actividad no. 16 **Sí.** Continúa en la actividad no. 24 Espera el acuerdo que requiera al área administrativa o de apoyo judicial, el cumplimiento de la sentencia.	
17	Tribunal de Justicia Administrativa de la Ciudad de México y/o el Tribunal Federal de Justicia Administrativa	Requiere al área administrativa o de apoyo judicial, el cumplimiento de la sentencia.	
18	Área	Recibe y remite a la Dirección General Jurídica, el requerimiento de cumplimiento que le hace el Tribunal, así como las gestiones realizadas y la documentación que lo acredite, para que se le auxilie en el informe de cumplimiento al Tribunal.	
19	Dirección General Jurídica	Recibe el requerimiento y constancias de cumplimiento y las remite a la Dirección de Amparos para atender solicitud.	
20	Dirección de Amparos	Recibe el requerimiento y constancias de cumplimiento, los revisa y entrega a la Subdirección de Amparos para su análisis.	
21	Subdirección de Amparos	Recibe la información y/o documentación, analiza y la entrega al o a la Abogado(a) de Amparos "A" o "B" con instrucciones.	

No.	Área.	Descripción de la actividad.	Documentos y/o sistemas de apoyo.
22	Abogado(a) de Amparos "A"/ Abogado(a) de Amparos "B"	Recibe el requerimiento y constancias, elabora escrito para informar el cumplimiento al Tribunal, recaba firma y lo presenta a la autoridad correspondiente.	• Informe
23		Espera el acuerdo que tenga por cumplida la sentencia.	
24		Espera el acuerdo que ordene el archivo del asunto.	

FIN DEL PROCEDIMIENTO

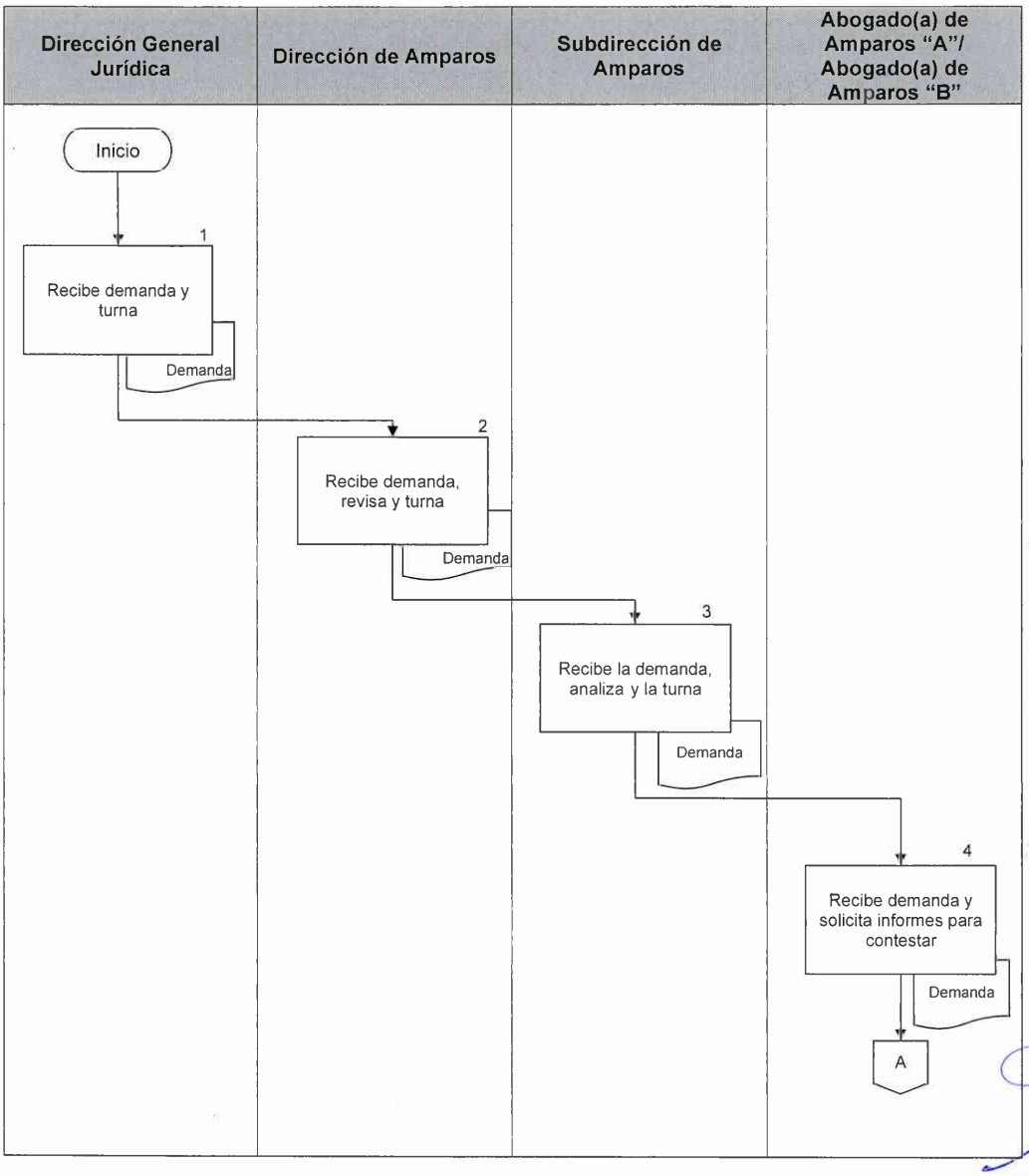
Dirección General Jurídica
Dirección de Amparos
Subdirección de Amparos
Abogado(a) de Amparos "A"/ Abogado(a) de Amparos "B"
Inicio
1
Recibe demanda y turna
Demanda
2
Recibe demanda, revisa y turna
Demanda
3
Recibe la demanda, analiza y la turna
Demanda
4
Recibe demanda y solicita informes para contestar
Demanda
A

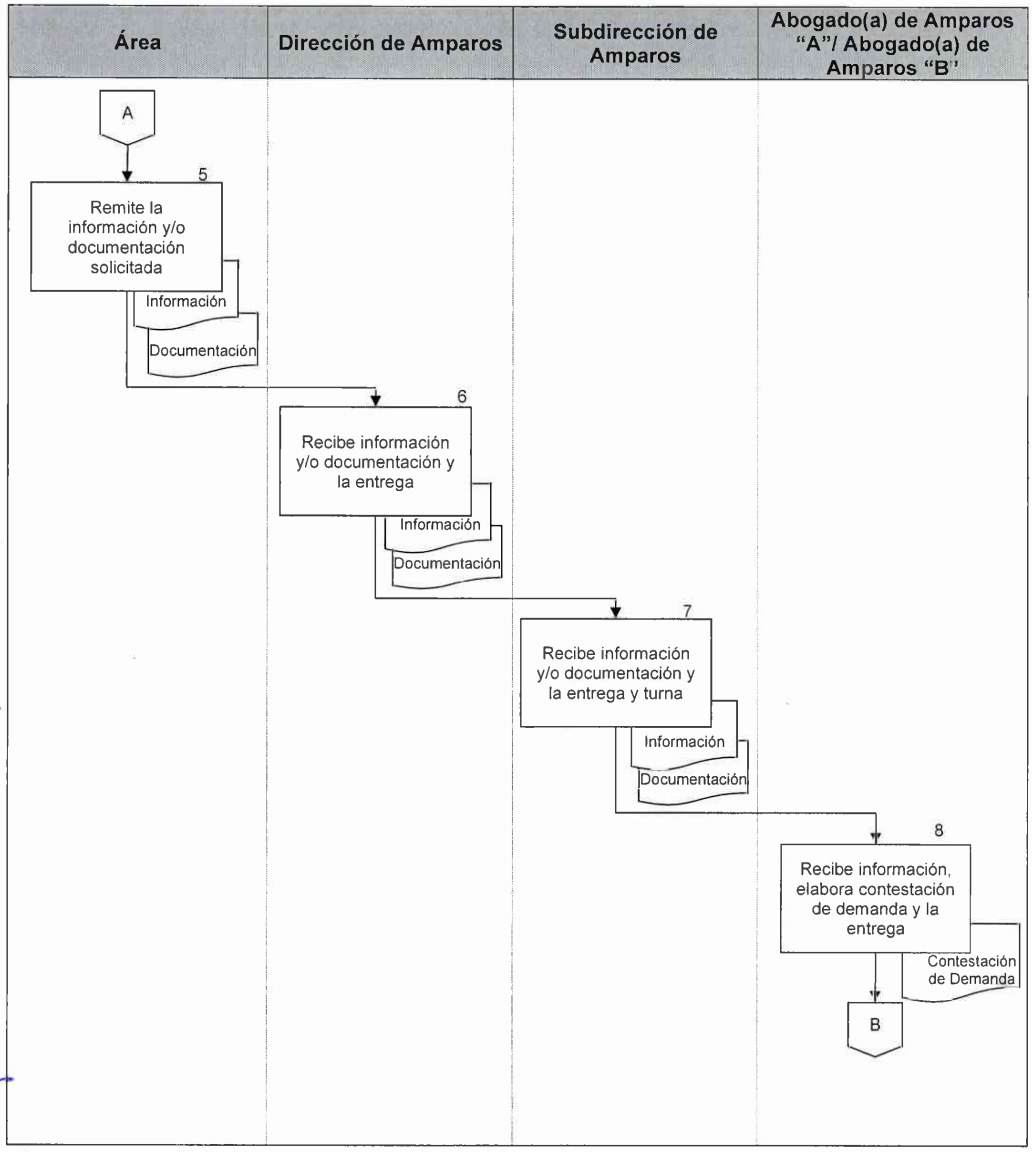
Área
Dirección de Amparos
Subdirección de Amparos
Abogado(a) de Amparos "A"/ Abogado(a) de Amparos "B"
A
5
Remite la información y/o documentación solicitada
Información
Documentación
6
Recibe información y/o documentación y la entrega
Información
Documentación
7
Recibe información y/o documentación y la entrega y turna
Información
Documentación
8
Recibe información, elabora contestación de demanda y la entrega
Contestación de Demanda
B

PJCDMX PODER JUDICIAL CIUDAD DE MÉXICO | ÓRGANO DE ADMINISTRACIÓN JUDICIAL

MANUAL DE PROCEDIMIENTOS

PROCEDIMIENTOS

Abogado(a) de Amparos "A"/ Abogado(a) de Amparos "B"

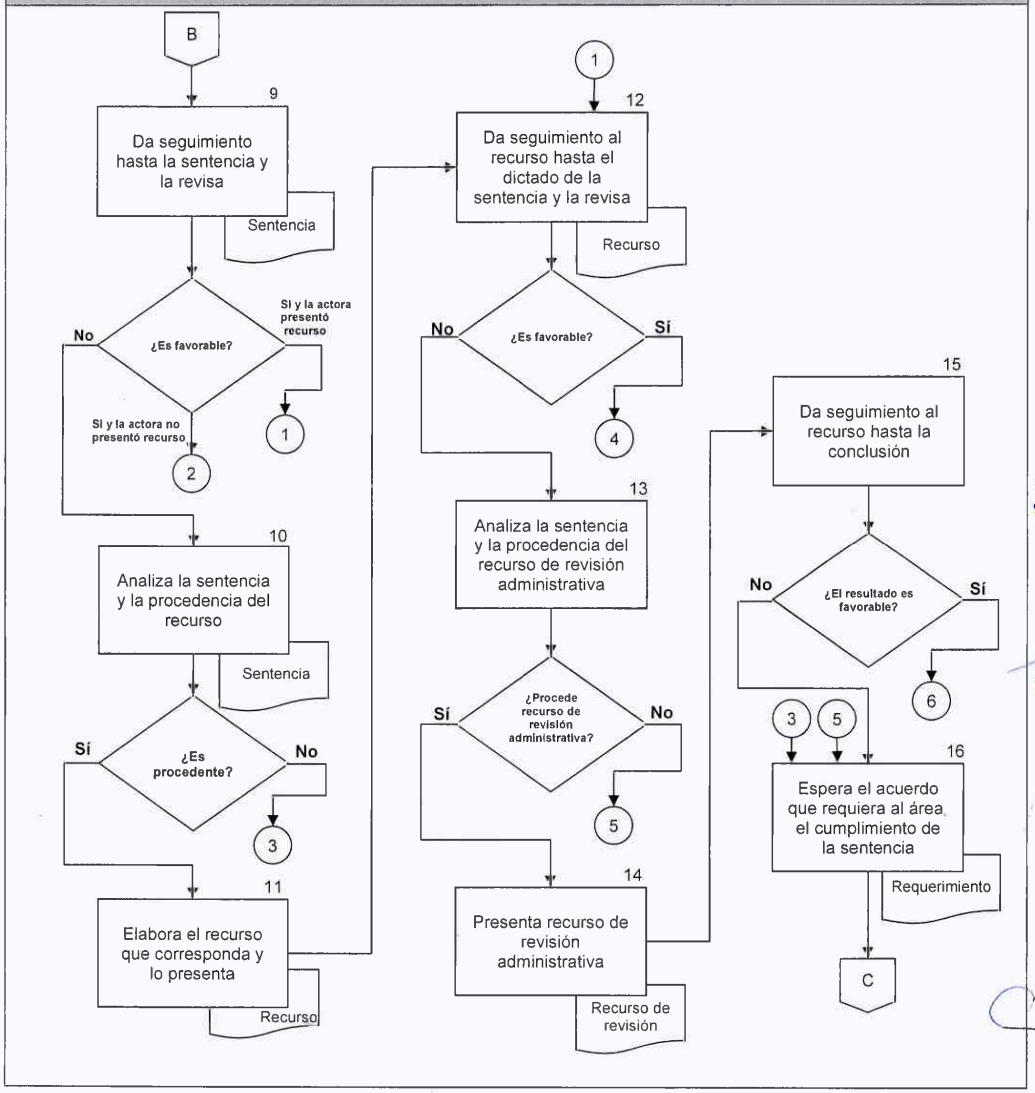

MP / Dirección General Jurídica del Órgano de Administración Judicial del Poder Judicial de la Ciudad de México / Junio 2026

9/11

PJCDMX PODER JUDICIAL CIUDAD DE MÉXICO | ÓRGANO DE ADMINISTRACIÓN JUDICIAL

MANUAL DE PROCEDIMIENTOS

PROCEDIMIENTOS

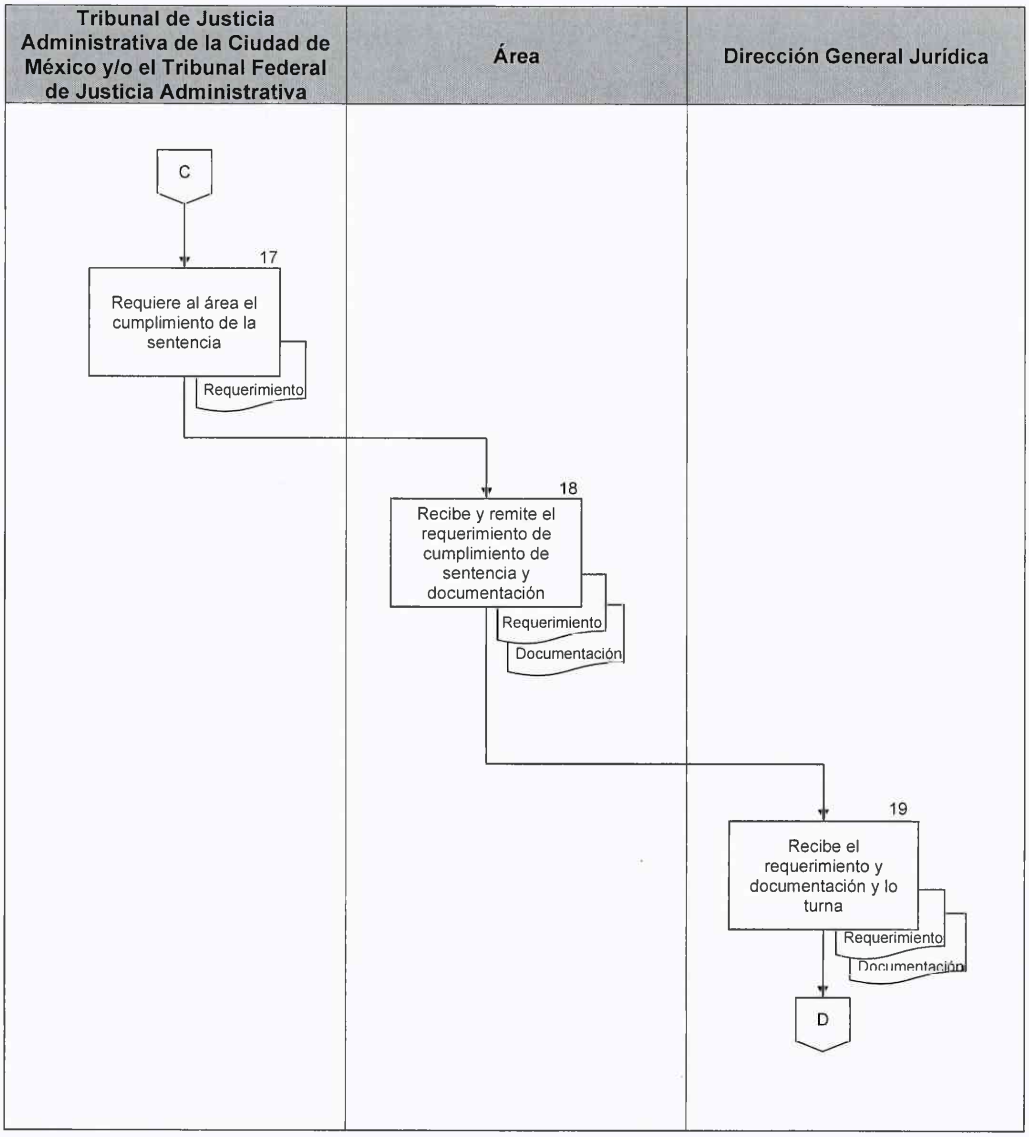

PJCDMX PODER JUDICIAL CIUDAD DE MÉXICO | ÓRGANO DE ADMINISTRACIÓN JUDICIAL

MANUAL DE PROCEDIMIENTOS

PROCEDIMIENTOS

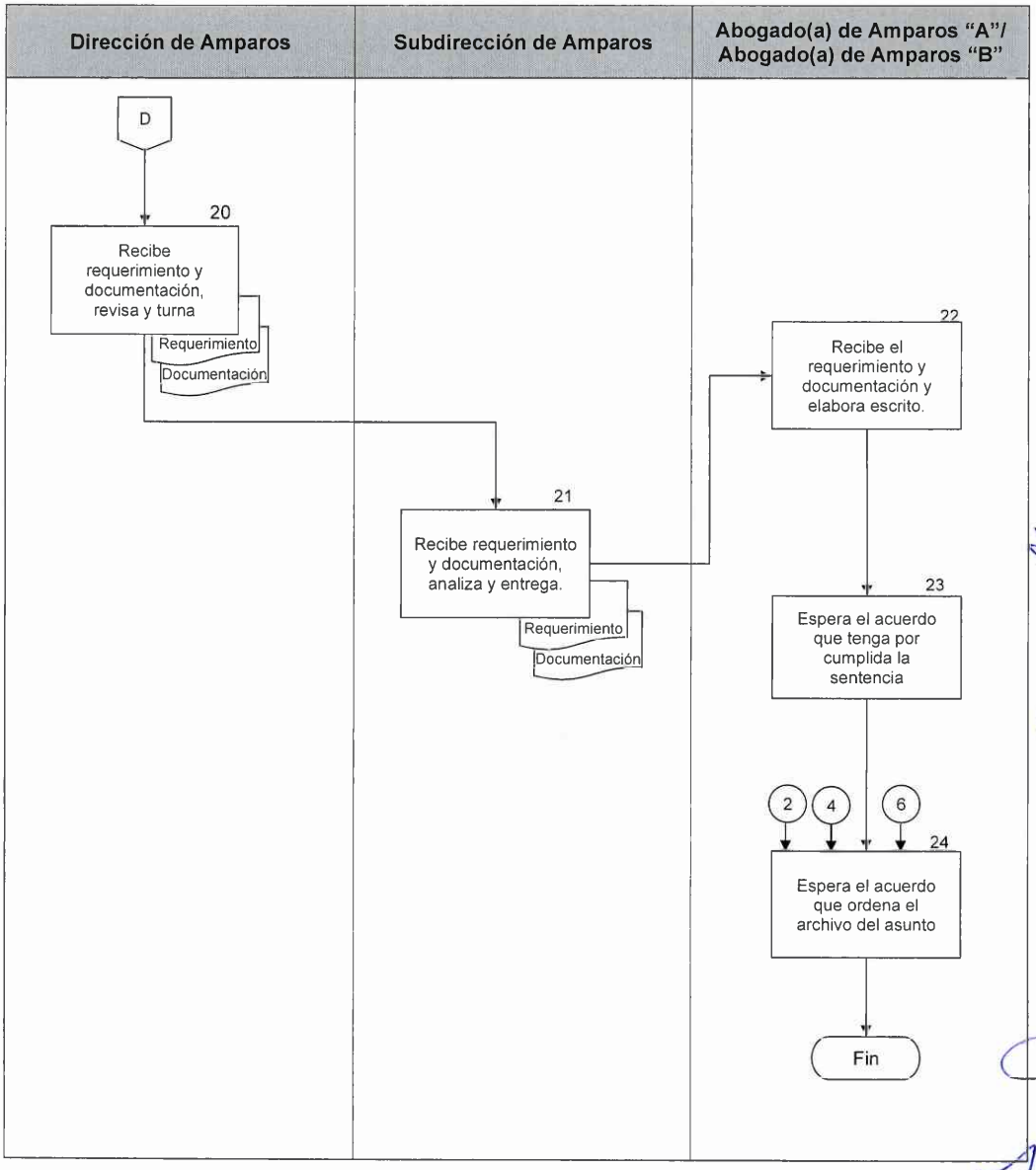

MP / Dirección General Jurídica del Órgano de Administración Judicial del Poder Judicial de la Ciudad de México / Junio 2026

11/11

PJCDMX PODER JUDICIAL CIUDAD DE MÉXICO | ÓRGANO DE ADMINISTRACIÓN JUDICIAL

MANUAL DE PROCEDIMIENTOS

PROCEDIMIENTOS

Procedimiento: DGJ-002	Elaboración, presentación y seguimiento de las demandas de amparo directo que deriven de los laudos notificados por parte de la Autoridad Laboral que corresponda, al Tribunal Superior de Justicia o al Órgano de Administración Judicial, ambos del Poder Judicial de la Ciudad de México.
Objetivo general:	Promover y dar seguimiento a las demandas de amparo directo, cuando los laudos notificados por parte de la Autoridad Laboral que corresponda, son contrarios a los intereses jurídicos de Tribunal Superior de Justicia o del Órgano de Administración Judicial, ambos del Poder Judicial de la Ciudad de México, en los juicios en que sean parte.
Políticas y normas de operación:	

1. La Autoridad Laboral que corresponda, notificará al Tribunal Superior de Justicia o al Órgano de Administración Judicial, ambos del Poder Judicial de la Ciudad de México, los laudos dictados en juicios laborales en los que sean parte; notificación que se realizará a la Dirección General Jurídica a través de la Dirección Litigiosa.

2. Obtenido el resultado del juicio de amparo, se hará del conocimiento a la Dirección Litigiosa el mismo.

3. La recepción y envío de documentos, deberá realizarse mediante medios digitales o físicos según corresponda, conforme el principio de equivalencia funcional y lo dispuesto por los Lineamientos para Regular el Uso de la Firma Electrónica Certificada del Poder Judicial de la Ciudad de México, así como en los Lineamientos que Regulan el Uso, Almacenamiento y Control de los Correos Electrónicos Institucionales de las Personas Servidoras Públicas del Poder Judicial de la Ciudad de México.

4. La elaboración de la demanda amparo y los escritos se realizará bajo un proceso de control jerárquico que garantice su calidad y precisión, conforme a los niveles de responsabilidad establecidos; por lo tanto, todo documento antes de ser despachado, deberá ser revisado por la o el Subdirector (a) de Área, validado por la o el Director(a) de Área y autorizado por la o el Director (a) General Jurídico.

No.	Área.	Descripción de la actividad.	Documentos y/o sistemas de apoyo.
1	Dirección General Jurídica	Recibe de la Autoridad laboral que corresponda, el laudo dictado en juicio laboral por conducto de su Dirección Litigiosa.	
2	Dirección Litigiosa	Recibe el laudo dictado y previo análisis, lo turna a la Dirección de Amparos para su atención.	
3	Dirección de Amparos	Recibe el laudo, lo revisa y turna a la Subdirección de Amparos para la elaboración de la demanda de amparo.	
4	Subdirección de Amparos	Recibe el laudo, lo analiza y turna al o a la Abogado(a) de Amparos "A" o "B" para la elaboración de la demanda de amparo.	
5	Abogado(a) de Amparos "A"/ Abogado(a) de Amparos "B"	Recibe el laudo, elabora la demanda de amparo y la presenta ante la autoridad correspondiente.	• Demanda de amparo.
6		Da seguimiento al juicio y espera la fecha de sesión del asunto.	
7		Acude a conocer el resultado de la sesión y lo comunica a la Subdirección de Amparos.	
8	Subdirección de Amparos	Conoce el resultado de la sesión y lo comunica a la Dirección de Amparos.	
9	Dirección de Amparos	Conoce el resultado de la sesión e instruye a la Subdirección de Amparos para que obtenga copia de la resolución.	
10	Subdirección de Amparos	Instruye al o a la Abogado(a) de Amparos "A" o "B" para que obtenga copia de la resolución.	

No.	Área.	Descripción de la actividad.	Documentos y/o sistemas de apoyo.
11	Abogado(a) de Amparos "A"/ Abogado(a) de Amparos "B"	Obtiene copia de la sentencia, ya sea copia del expediente o en versión pública, y la revisa. **¿El amparo se negó o se concedió?** **Se Concedió.** Continúa en la actividad no. 12 **Se Negó.** Continúa en la actividad no. 20	• Copia de sentencia.
12		Espera el laudo en cumplimiento a ejecutoria que dicte el Tribunal Federal de Conciliación y Arbitraje y desahoga la vista que corresponda.	• Escrito de desahogo vista.
13		Revisa si el laudo en cumplimiento es completamente favorable a los intereses del Tribunal Superior de Justicia de la Ciudad de México. **¿Es completamente favorable?** **No.** Continúa en la actividad no. 14 **Sí.** Continúa en la actividad no. 20	
14		Analiza si es procedente un nuevo amparo. **¿Es procedente?** **Sí.** Continúa en la actividad no. 15 **No.** Continúa en la actividad no. 20	
15		Comunica a la Subdirección de Amparos la posibilidad de promover nueva demanda de amparo.	
16	Subdirección de Amparos	Conoce el resultado y le comunica a la Dirección de Amparos la posibilidad de promover nueva demanda de amparo.	

No.	Área.	Descripción de la actividad.	Documentos y/o sistemas de apoyo.
17	Dirección de Amparos	Recibe la comunicación e instruye a la Subdirección de Amparos para que elabore nueva demanda de amparo.	
18	Subdirección de Amparos	Recibe la instrucción e instruye al o a la Abogado(a) de Amparos "A" o "B" para que elabore nueva demanda de amparo.	
19	Abogado(a) de Amparos "A"/ Abogado(a) de Amparos "B"	Elabora la demanda de amparo directo en contra del cumplimiento a ejecutoria dictado por la Autoridad Laboral correspondiente y la presenta ante la autoridad competente. (Regresa a la actividad no. 5)	• Nueva demanda de amparo directo.
20		Espera y obtiene el acuerdo que ordene el archivo del asunto como concluido, incluso cuando se presente demanda de amparo directo en contra del laudo dictado en cumplimiento, ya que éste, constituirá un juicio diverso.	

FIN DEL PROCEDIMIENTO

PJCDMX PODER JUDICIAL CIUDAD DE MÉXICO | ÓRGANO DE ADMINISTRACIÓN JUDICIAL

MANUAL DE PROCEDIMIENTOS

PROCEDIMIENTOS

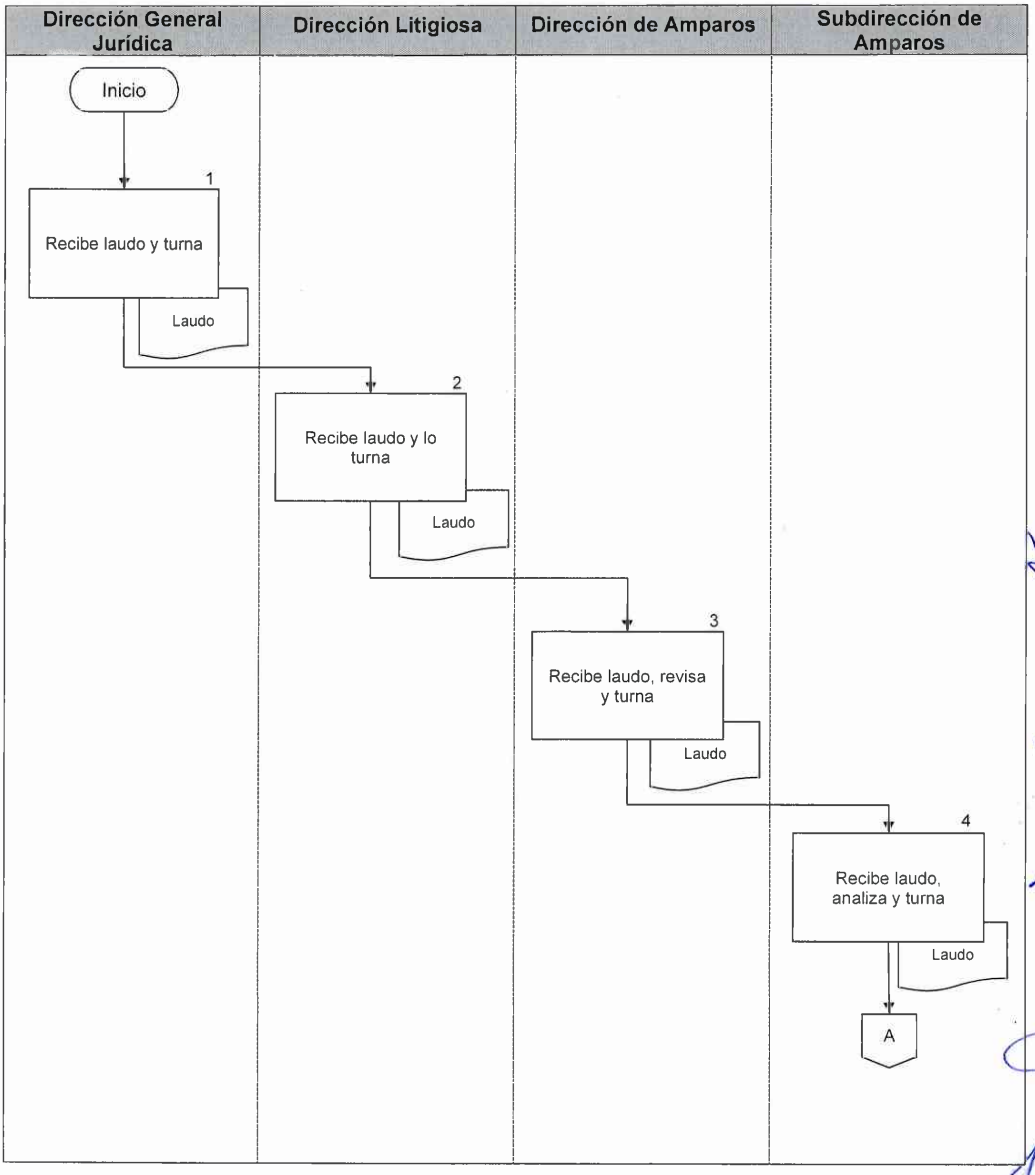

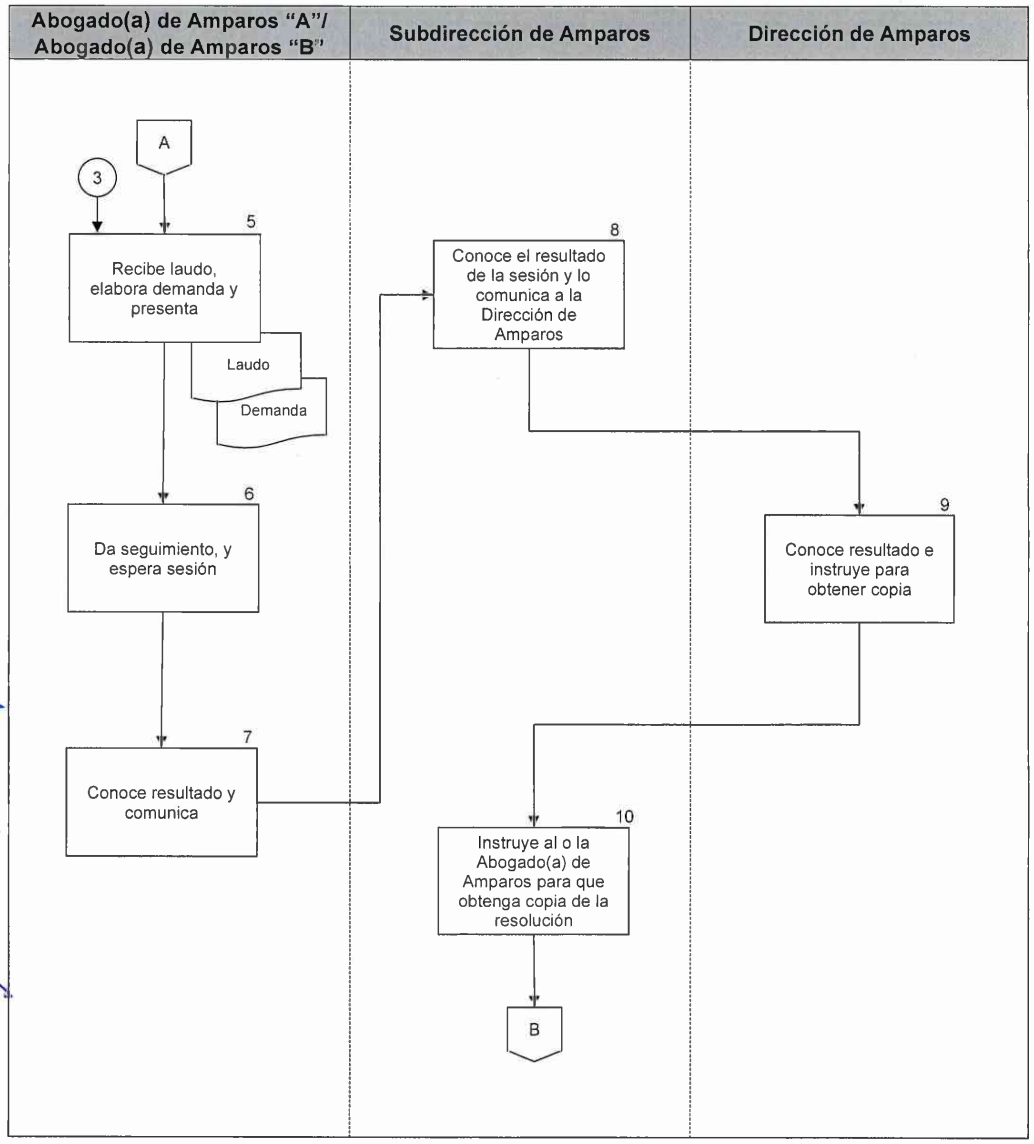
Abogado(a) de Amparos "A"/ Abogado(a) de Amparos "B"
Subdirección de Amparos
Dirección de Amparos
A
3
5
Recibe laudo, elabora demanda y presenta
Laudo
Demanda
6
Da seguimiento, y espera sesión
7
Conoce resultado y comunica
8
Conoce el resultado de la sesión y lo comunica a la Dirección de Amparos
9
Conoce resultado e instruye para obtener copia
10
Instruye al o la Abogado(a) de Amparos para que obtenga copia de la resolución
B

Abogado(a) de Amparos "A"/ Abogado(a) de Amparos "B"

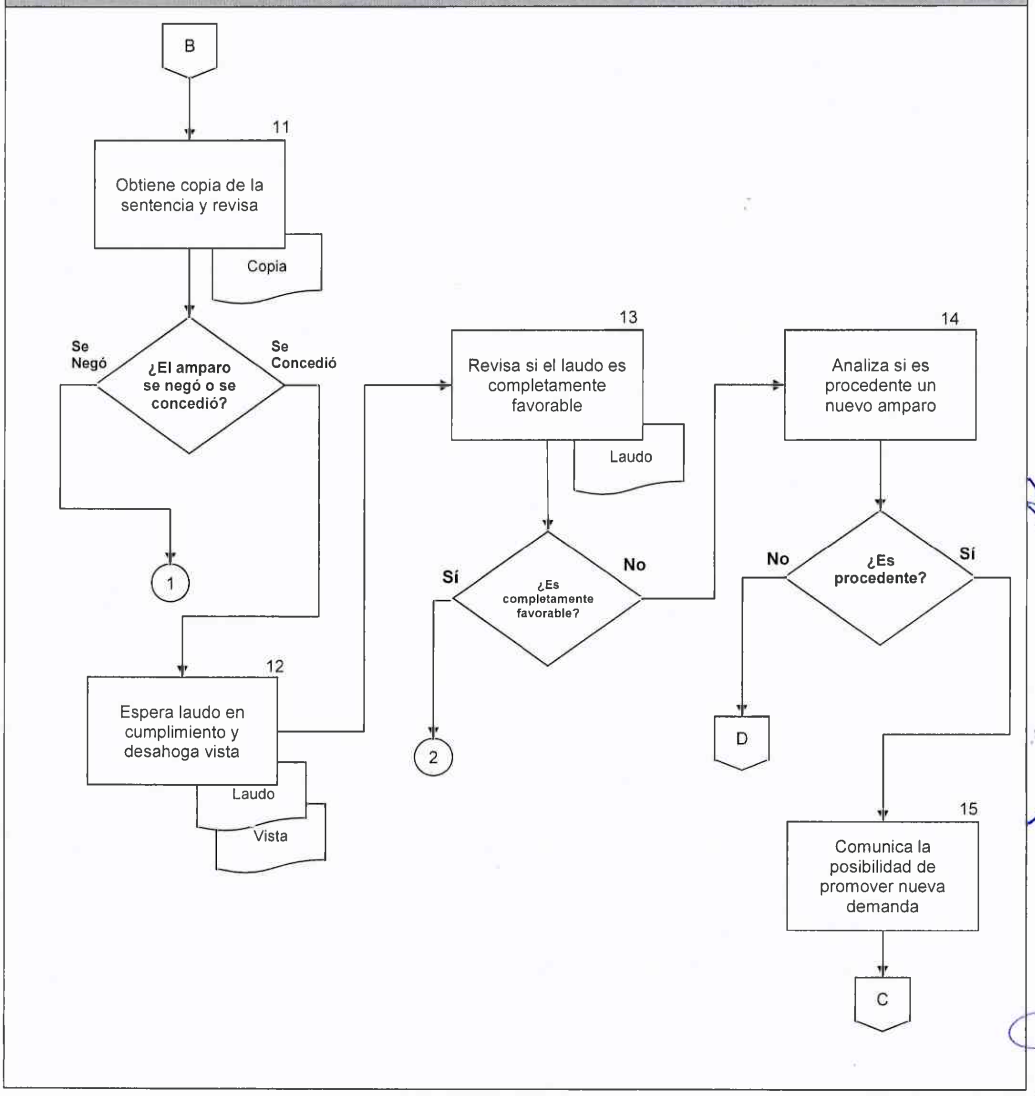

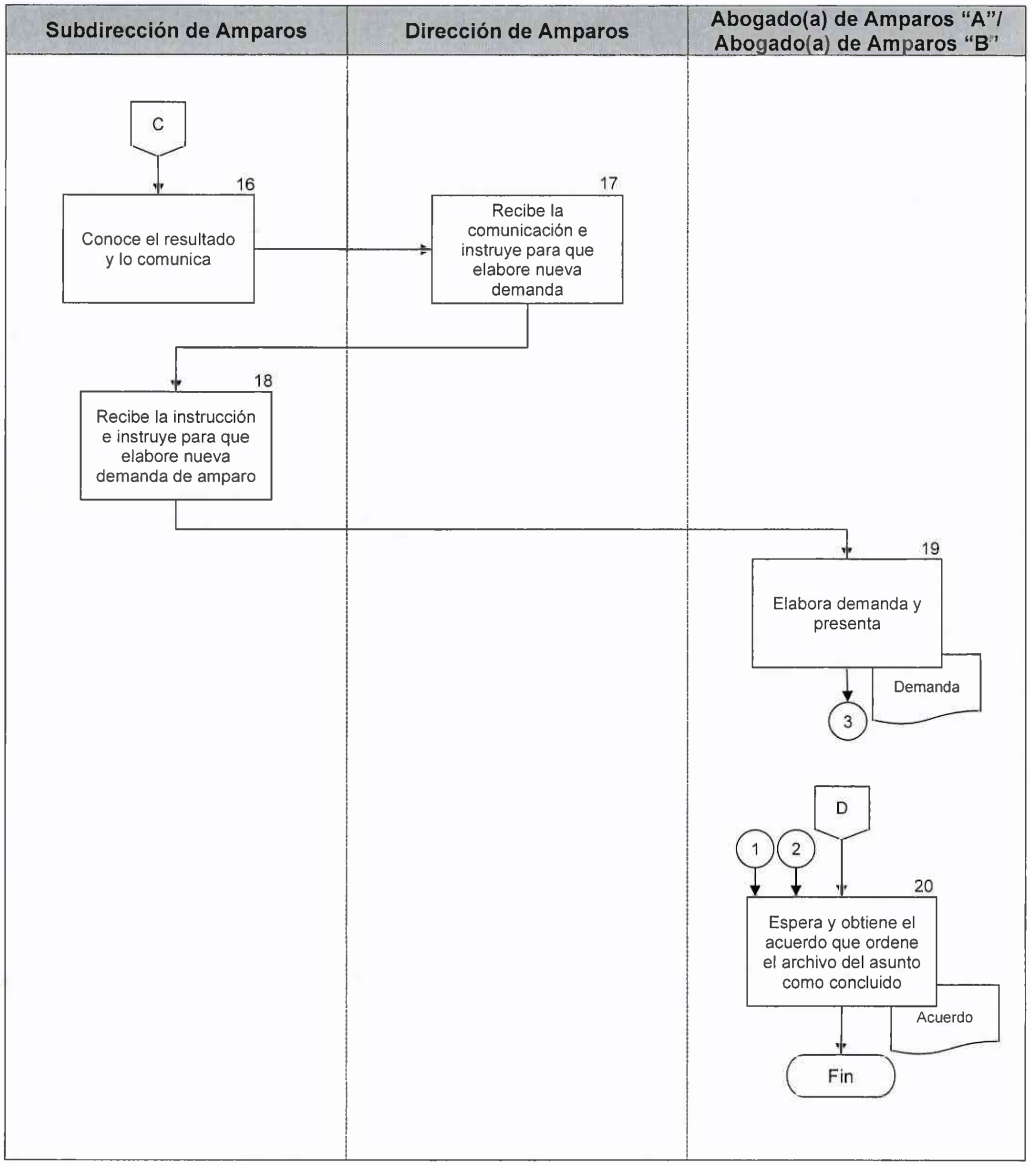
Subdirección de Amparos
Dirección de Amparos
Abogado(a) de Amparos "A"/ Abogado(a) de Amparos "B"
C
16
Conoce el resultado y lo comunica
17
Recibe la comunicación e instruye para que elabore nueva demanda
18
Recibe la instrucción e instruye para que elabore nueva demanda de amparo
19
Elabora demanda y presenta
Demanda
3
D
1
2
20
Espera y obtiene el acuerdo que ordene el archivo del asunto como concluido
Acuerdo
Fin

PJCDMX PODER JUDICIAL CIUDAD DE MÉXICO | ÓRGANO DE ADMINISTRACIÓN JUDICIAL

MANUAL DE PROCEDIMIENTOS

PROCEDIMIENTOS

Procedimiento: DGJ-003	Atención y seguimiento de las demandas de amparo directo, en las que se señala al Tribunal Superior de Justicia o al Órgano de Administración Judicial, ambos del Poder Judicial de la Ciudad de México, como tercero interesado.
Objetivo general:	Atender y dar seguimiento a las demandas de amparo directo que son presentadas en contra de los laudos de juicios en los que el Tribunal Superior de Justicia o el Órgano de Administración Judicial, ambos del Poder Judicial de la Ciudad de México, sean parte; amparos en los que se les señala con el carácter de terceros interesados.
Políticas y normas de operación:	

1. La Autoridad Laboral que corresponda, notificará al Tribunal Superior de Justicia o al Órgano de Administración Judicial, ambos del Poder Judicial de la Ciudad de México, la demanda de amparo directo en los que se les ha señalado con carácter de terceros interesados; notificación que se hace a la Dirección General Jurídica a través de la Dirección Litigiosa.

2. La Dirección de Amparos analizará la demanda, comparecerá a juicio con el carácter de tercero interesado y determinará si se presenta demanda de amparo adhesivo o escrito de alegatos.

3. Sesionado el asunto se hará del conocimiento a la Dirección Litigiosa el resultado del mismo.

4. Si el laudo dictado en cumplimiento de ejecutoria no afecta los intereses jurídicos del Tribunal Superior de Justicia o del Órgano de Administración Judicial, ambos del Poder Judicial de la Ciudad de México, la Dirección de Amparos, esperará y obtendrá el acuerdo que ordene el archivo del juicio como concluido.

5. Si el laudo dictado en cumplimiento de ejecutoria afecta los intereses jurídicos del Tribunal Superior de Justicia o del Órgano de Administración Judicial, ambos del Poder Judicial de la Ciudad de México, la Dirección de Amparos, promoverá, de ser procedente, demanda de Amparo Directo con motivo de ese cumplimiento.

6. La recepción y envío de documentos, deberá realizarse mediante medios digitales o físicos según corresponda, conforme el principio de equivalencia funcional y lo dispuesto por los Lineamientos para Regular el Uso de la Firma Electrónica Certificada del Poder Judicial de la Ciudad de México, así como en los Lineamientos que Regulan el Uso, Almacenamiento y Control de los Correos Electrónicos Institucionales de las Personas Servidoras Públicas del Poder Judicial de la Ciudad de México.

7. La elaboración de la demanda de amparo adhesivo, escrito de alegatos, y demás escritos generados se realizará bajo un proceso de control jerárquico que garantice su calidad y precisión, conforme a los niveles de responsabilidad establecidos; por lo tanto, todo documento antes de ser despachado, deberá ser revisado por la o el Subdirector(a) de Área, validado por la o el Director(a) de Área y autorizado por la o el Director(a) General Jurídico.

No.	Área.	Descripción de la actividad.	Documentos y/o sistemas de apoyo.
1	Dirección General Jurídica	Recibe de la Autoridad Laboral que corresponda, la demanda de amparo directo y la turna a la Dirección de Amparos para su atención.	
2	Dirección de Amparos	Recibe la demanda de amparo directo, la revisa y turna a la Subdirección de Amparos.	
3	Subdirección de Amparos	Recibe la demanda de amparo directo, la analiza y turna al o a la Abogado(a) de Amparos "A" o "B".	
4	Abogado(a) de Amparos "A"/ Abogado(a) de Amparos "B"	Recibe la demanda, se apersona a juicio y en su caso, elabora la demanda de amparo adhesivo o el escrito de alegatos y lo presenta ante la autoridad federal correspondiente.	• Demanda de amparo adhesivo o escrito de alegatos.
5		Da seguimiento al juicio y espera la fecha de sesión del asunto, para obtener el resultado del mismo.	
6		Obtiene copia de la sentencia, una vez que está se encuentra disponible, ya sea del expediente o en su versión pública, y la revisa. **¿El amparo se negó o se concedió?** **Se concedió.** Continúa en la actividad no. 7 **Se negó.** Continúa en la actividad no. 10	
7		Espera el laudo en cumplimiento a ejecutoria que dicte la Autoridad Laboral que corresponda y lo analiza. **¿Afecta los intereses de la institución?** **Sí.** Continúa en la actividad no. 8 **No.** Continúa en la actividad no. 10	

No.	Área.	Descripción de la actividad.	Documentos y/o sistemas de apoyo.
8	Abogado(a) de Amparos "A"/ Abogado(a) de Amparos "B"	Revisa si es procedente promover demanda de amparo directo en su contra. **¿Es procedente?** **Sí.** Continúa con la actividad no. 9 **No.** Continúa en la actividad no. 10	
9		Elabora la demanda de amparo directo en contra del cumplimiento a ejecutoria dictado por el Tribunal Federal de Conciliación y Arbitraje, y la presenta ante la autoridad competente. (Conecta con el fin del procedimiento)	• Elabora demanda de amparo directo.
10		Espera el acuerdo que ordene el archivo del asunto como concluido.	

FIN DEL PROCEDIMIENTO

PJCDMX PODER JUDICIAL CIUDAD DE MÉXICO | ÓRGANO DE ADMINISTRACIÓN JUDICIAL

MANUAL DE PROCEDIMIENTOS

PROCEDIMIENTOS

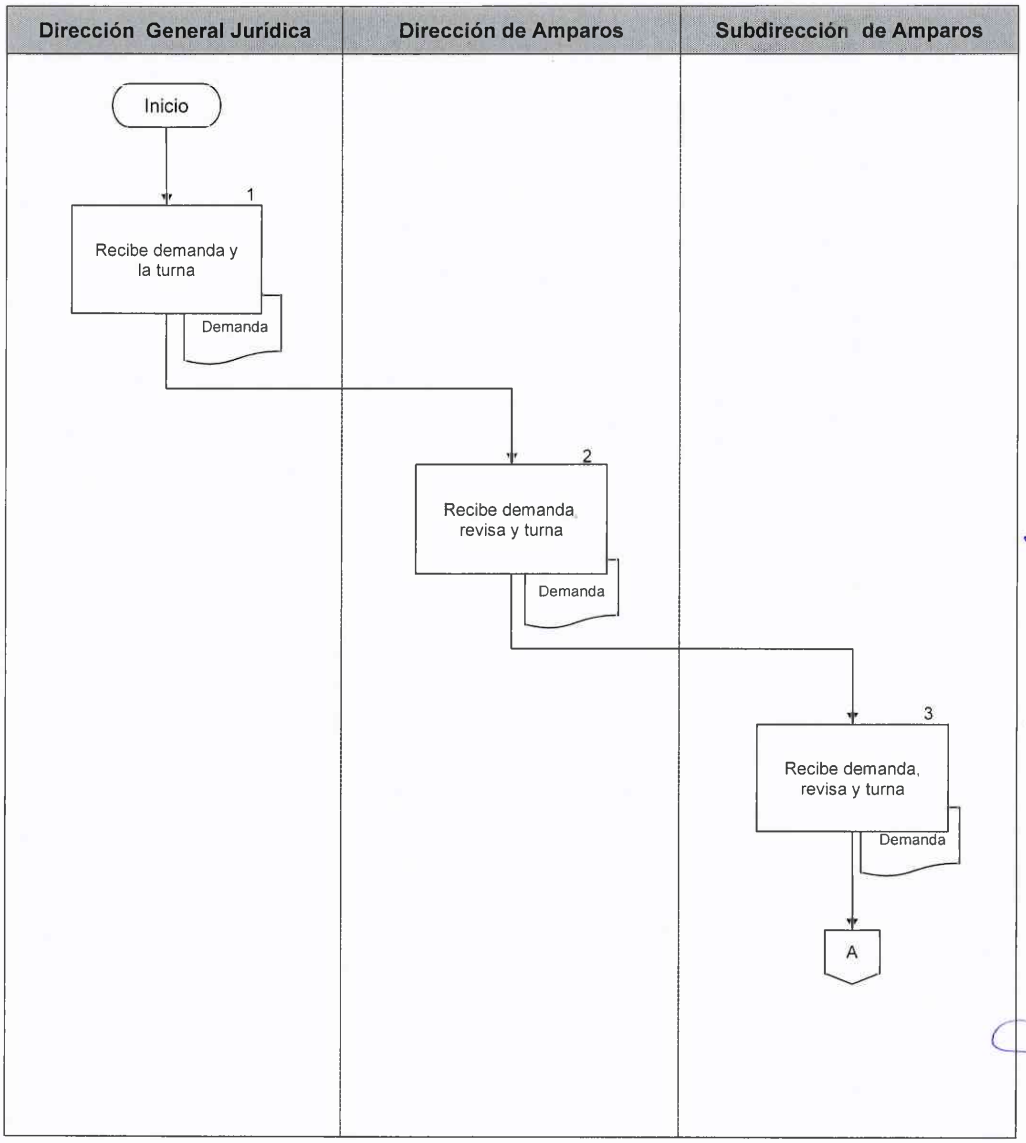

Abogado(a) de Amparos A/ Abogado(a) de Amparos "B"

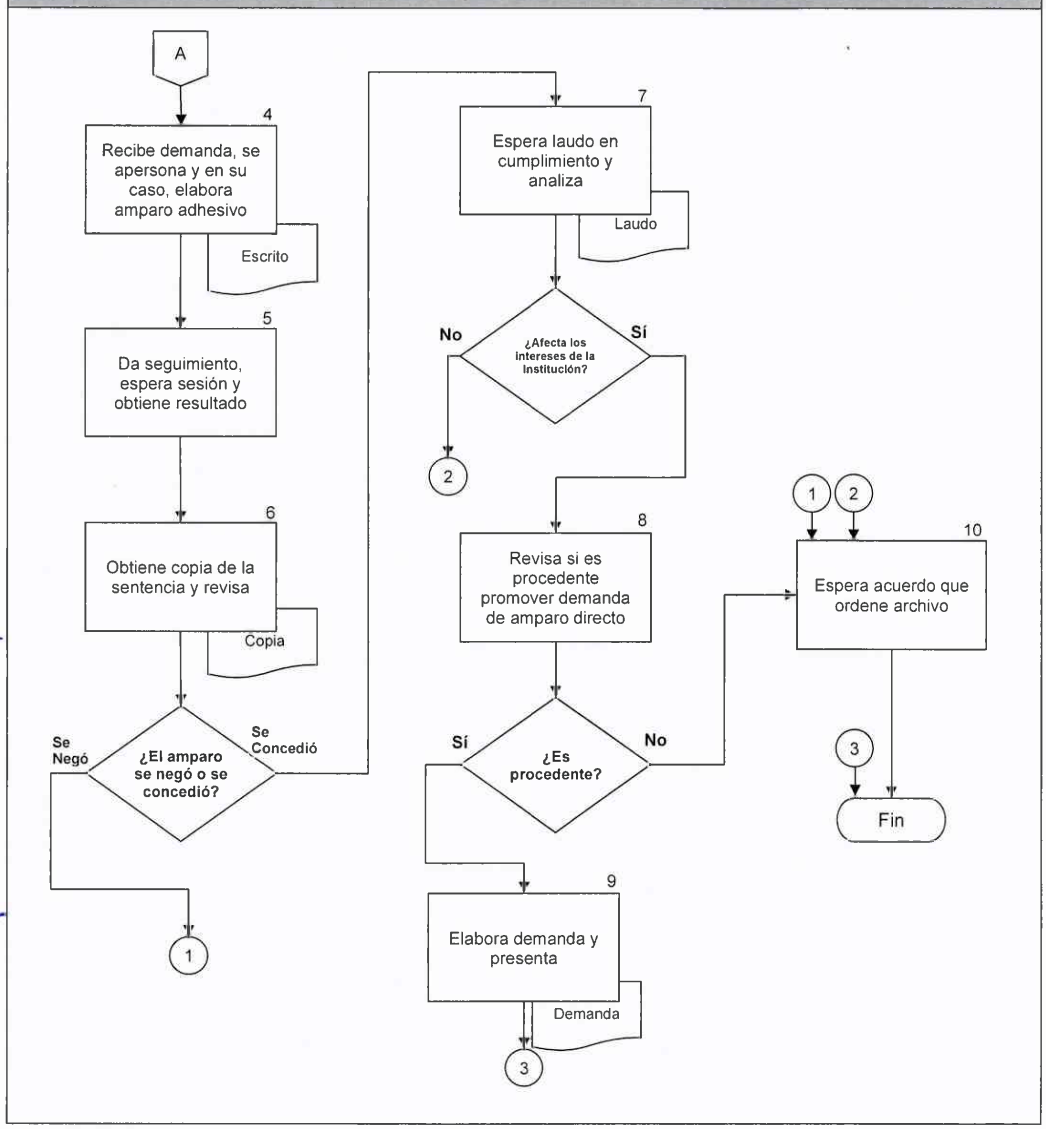

PJCDMX PODER JUDICIAL CIUDAD DE MÉXICO | ÓRGANO DE ADMINISTRACIÓN JUDICIAL

MANUAL DE PROCEDIMIENTOS

PROCEDIMIENTOS

Procedimiento: DGJ-004	Atención y seguimiento a las demandas de Amparo Indirecto que son notificadas a los órganos, dependencias y áreas administrativas del Tribunal Superior de Justicia y/o Órgano de Administración Judicial, ambos del Poder Judicial de la Ciudad de México, en calidad de autoridades responsables.
Objetivo general:	Dar atención y seguimiento a las demandas de Amparo Indirecto que son notificadas a los órganos, dependencias y áreas administrativas del Tribunal Superior de Justicia y/o Órgano de Administración Judicial, ambos del Poder Judicial la Ciudad de México, en las que se les señala como autoridades responsables.
Políticas y normas de operación:	

1. Las demandas de Amparo Indirecto que son notificadas por el Juzgado de Distrito, al Tribunal Superior de Justicia y/o Órgano de Administración Judicial, ambos de la Ciudad de México, en calidad de autoridades responsables serán remitidas a la Dirección de Amparos de la Dirección General Jurídica para su atención.

2. La Dirección de Amparos, al recibir la demanda de amparo, solicitará por oficio vía electrónica o física al área que corresponda, la información y/o documentación necesaria para elaborar el Informe Justificado, y en caso de haberlo solicitado la autoridad federal, el Informe Previo.

3. La documentación que las áreas remitan, serán recibidas a través de la Oficialía de Partes de la Dirección General Jurídica física o virtual según corresponda, la cual será turnada a la Dirección de Amparos.

4. Se dará seguimiento del juicio hasta que la sentencia que se dicte se encuentre firme, el juicio se tenga por concluido y de ser el caso, se informará a la autoridad federal el cumplimento de ejecutoria.

5. Las áreas que sean señaladas como autoridades responsables, serán las responsables de proporcionar todos los elementos informativos y documentales a la Dirección de Amparos, para la adecuada defensa de los intereses jurídicos de la Institución.

6. La Dirección de Amparos de la Dirección General Jurídica atenderá únicamente las demandas de amparo que le sean remitidas para atención, en el entendido de que si el área notificada no la remite o tampoco remite los diversos oficios que la autoridad federal le notifica, la Dirección no tendrá responsabilidad alguna por las consecuencias del resultado del juicio, requerimientos no desahogados o cumplimientos de ejecutoria no cumplidas.

7. La recepción y envío de documentos, deberá realizarse mediante medios digitales o físicos según corresponda, conforme el principio de equivalencia funcional y lo dispuesto por los Lineamientos para Regular el Uso de la Firma Electrónica Certificada del Poder Judicial de la Ciudad de México, así como en los Lineamientos que Regulan el Uso, Almacenamiento y Control de los Correos Electrónicos Institucionales de las Personas Servidoras Públicas del Poder Judicial de la Ciudad de México.

8. La elaboración del Informe Justificado, Informe Previo, Recurso de Revisión, Informe de Cumplimiento y los demás escritos generados en el procedimiento se realizará bajo un proceso de control jerárquico que garantice su calidad y precisión, conforme a los niveles de responsabilidad establecidos; por lo tanto, todo documento antes de ser despachado, deberá ser revisado por la o el Subdirector(a) de Área, validado por la o el Director(a) de Área y autorizado por la o el Director(a) General Jurídico.

9. Para efectos de este procedimiento, se deberá entender por "Área", cuando se haga referencia a los órganos y/o dependencias y/o áreas administrativas del Tribunal Superior de Justicia y/o del Órgano de Administración Judicial, ambos del Poder Judicial de la Ciudad de México.

No.	Área	Descripción de la actividad.	Documentos y/o sistemas de apoyo.
1	Dirección General Jurídica	Recibe del Área, la demanda de Amparo Indirecto y la turna a la Dirección de Amparos para su atención.	
2	Dirección de Amparos	Recibe la demanda de Amparo Indirecto, la revisa y turna a la Subdirección de Amparos.	
3	Subdirección de Amparos	Recibe la demanda de Amparo Indirecto, la analiza y turna a la o el Abogado(a) de Amparos "A" o "B".	
4 5	Abogado(a) de Amparos "A"/ Abogado(a) de Amparos "B"	Recibe la demanda y solicita vía electrónica o por escrito según corresponda, la información y/o documentación necesaria, elabora el Informe Justificado y en su caso el Informe Previo, recaba la firma y lo presenta ante la autoridad federal correspondiente. Da seguimiento al juicio hasta que el Juzgado de Distrito dicta la sentencia que resuelve el fondo del asunto.	• Informe Justificado o Previo.
6	Juzgado de Distrito	Notifica al Área señalada como responsable, la sentencia dictada.	
7	Área	Recibe la sentencia dictada y la remite a la Dirección General Jurídica.	
8	Dirección General Jurídica	Recibe la sentencia dictada y la remite a la Dirección de Amparos.	
9	Dirección de Amparos	Recibe la sentencia, la revisa y remite a la Subdirección de Amparos.	
10	Subdirección de Amparos	Recibe la sentencia, la analiza y remite a la o el Abogado(a) de Amparos "A" o "B".	
11	Abogado(a) de Amparos "A"/ Abogado(a) de Amparos "B"	Recibe la sentencia y la analiza. **¿Concedió o negó el Amparo al quejoso(a)?** **Se concedió.** Continúa en la actividad no. 12 **Se negó**. Continúa en la actividad no. 14	

No.	Área.	Descripción de la actividad.	Documentos y/o sistemas de apoyo.
12	Abogado(a) de Amparos "A"/ Abogado(a) de Amparos "B"	Revisa si se rindió el Informe Justificado como autoridad ordenadora o ejecutora. **¿La autoridad responsable es ordenadora o ejecutora?** **Ordenadora.** Continúa en la actividad no. 13 **Ejecutora**. Continúa en la actividad no. 14	
13		Elabora el Recurso de Revisión, recaba la firma y lo presenta ante la autoridad federal correspondiente. (Pasa a la actividad no. 15)	Recurso de Revisión.
14		Espera a que cause ejecutoria la sentencia o que el quejoso o la autoridad responsable ordenadora, promuevan recurso de revisión. **¿Promovieron Recurso de Revisión?** **Sí.** Continúa en la actividad no. 15 **No**. Continúa en la actividad no. 25	
15		Da seguimiento al recurso de revisión, ante el Tribunal Colegiado de Circuito, hasta su resolución. **¿Confirma o revoca la sentencia?** **Confirma y concede el amparo.** Continúa en la actividad no. 16 **Revoca y concede el amparo.** Continúa en la actividad no. 16 **Confirma y niega el amparo.** Continúa en la actividad no. 26 **Revoca y niega el amparo.** Continúa en la actividad no. 26	
16		Espera que el Juzgado de Distrito requiera al área señalada como responsable, el cumplimiento de ejecutoria.	

No.	Área.	Descripción de la actividad.	Documentos y/o sistemas de apoyo.
17	Juzgado de Distrito	Requiere al área señalada como responsable el cumplimiento de ejecutoria.	
18	Área	Recibe y remite a la Dirección General Jurídica el requerimiento de cumplimento de ejecutoria.	
19	Dirección General Jurídica	Recibe el requerimiento de cumplimiento de ejecutoria y lo remite a la Dirección de Amparos.	
20	Dirección de Amparos	Recibe el requerimiento de cumplimiento de ejecutoria, se coordina con el Área a fin de que ésta realice las gestiones necesarias para su cumplimiento	
21	Área	Realiza las gestiones necesarias para cumplir con la ejecutoria de amparo y se lo informa a la Dirección de Amparos.	
22	Dirección de Amparos	Recibe las gestiones hechas e instruye a la Subdirección de Amparos para que se elabore el Informe de Cumplimiento.	
23	Subdirección de Amparos	Recibe las gestiones hechas e instruye al o a la Abogado(a) de Amparos "A" o "B" para que elabore el Informe de Cumplimiento.	
24	Abogado(a) de Amparos "A"/ Abogado(a) de Amparos "B"	Elabora el Informe de Cumplimiento a la autoridad federal, con base a las gestiones realizadas por el área administrativa señalada como responsable, recaba la firma y lo presenta ante la autoridad federal correspondiente.	• Informe de Cumplimiento.
25		Espera que el Juzgado de Distrito tenga por cumplida la ejecutoria de amparo.	
26		Espera el acuerdo que ordene el archivo del asunto como concluido.	

FIN DEL PROCEDIMIENTO

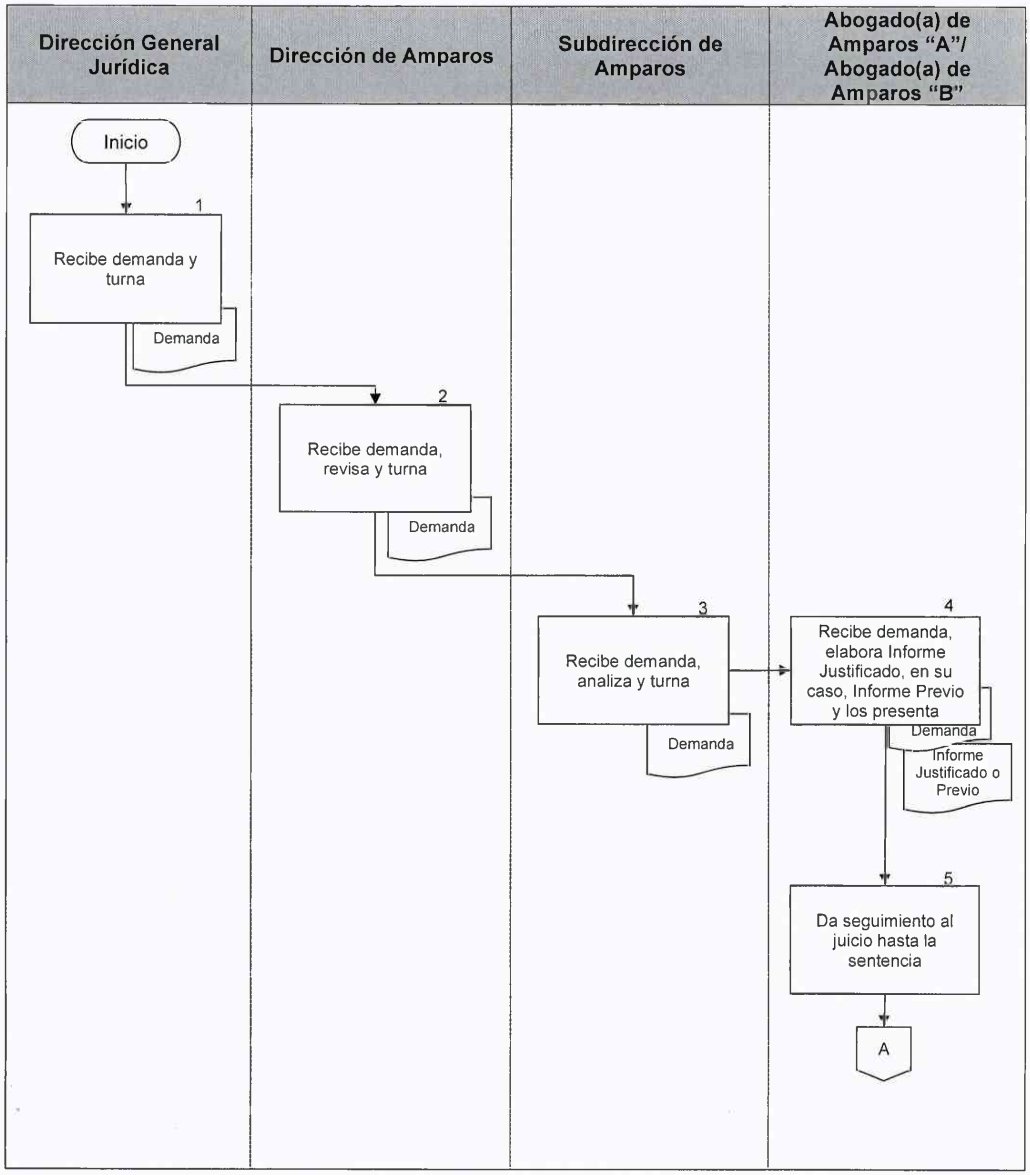
Dirección General Jurídica
Dirección de Amparos
Subdirección de Amparos
Abogado(a) de Amparos "A"/ Abogado(a) de Amparos "B"
Inicio
1
Recibe demanda y turna
Demanda
2
Recibe demanda, revisa y turna
Demanda
3
Recibe demanda, analiza y turna
Demanda
4
Recibe demanda, elabora Informe Justificado, en su caso, Informe Previo y los presenta
Demanda
Informe Justificado o Previo
5
Da seguimiento al juicio hasta la sentencia
A

PJCDMX PODER JUDICIAL CIUDAD DE MÉXICO | ÓRGANO DE ADMINISTRACIÓN JUDICIAL

MANUAL DE PROCEDIMIENTOS

PROCEDIMIENTOS

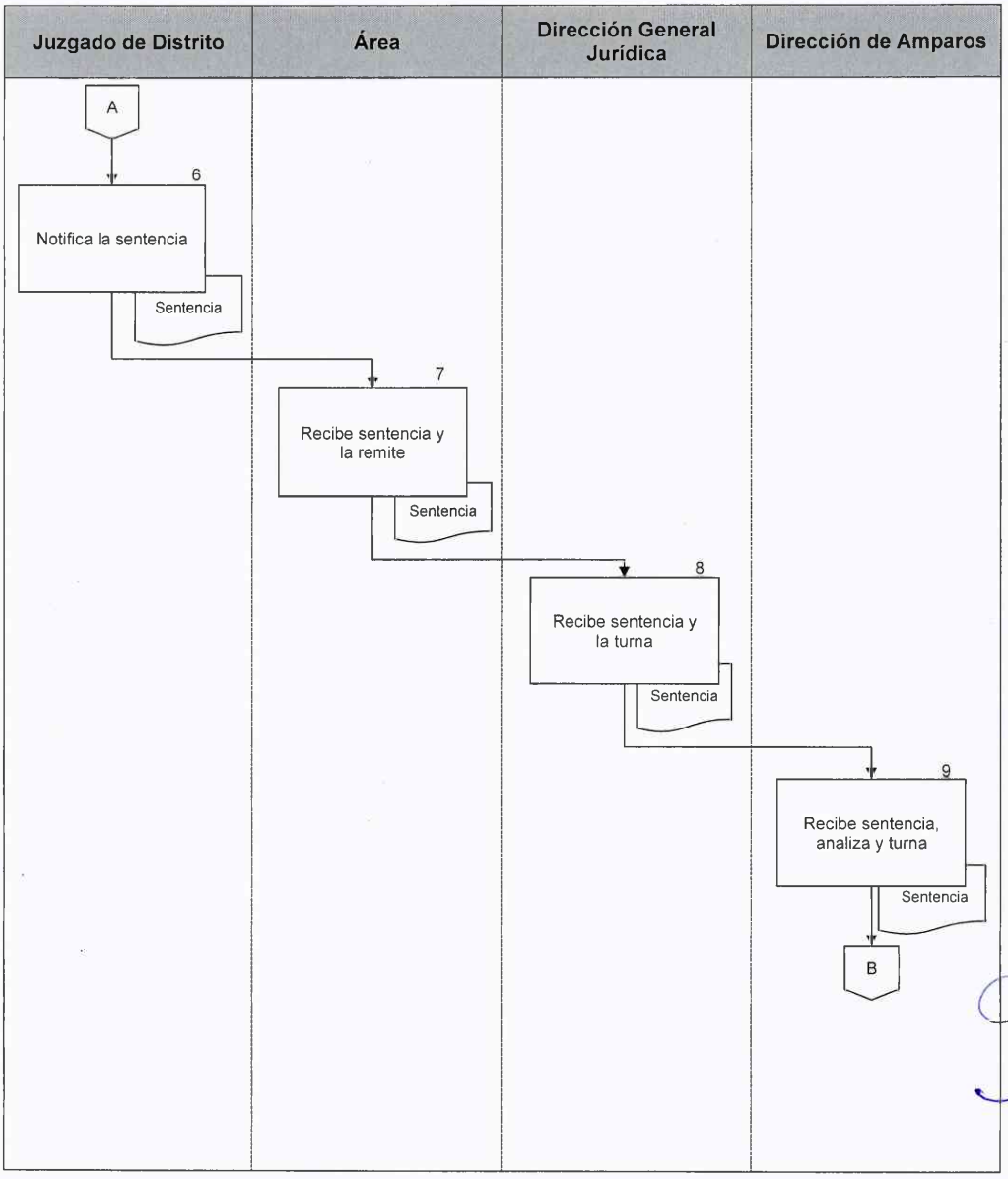

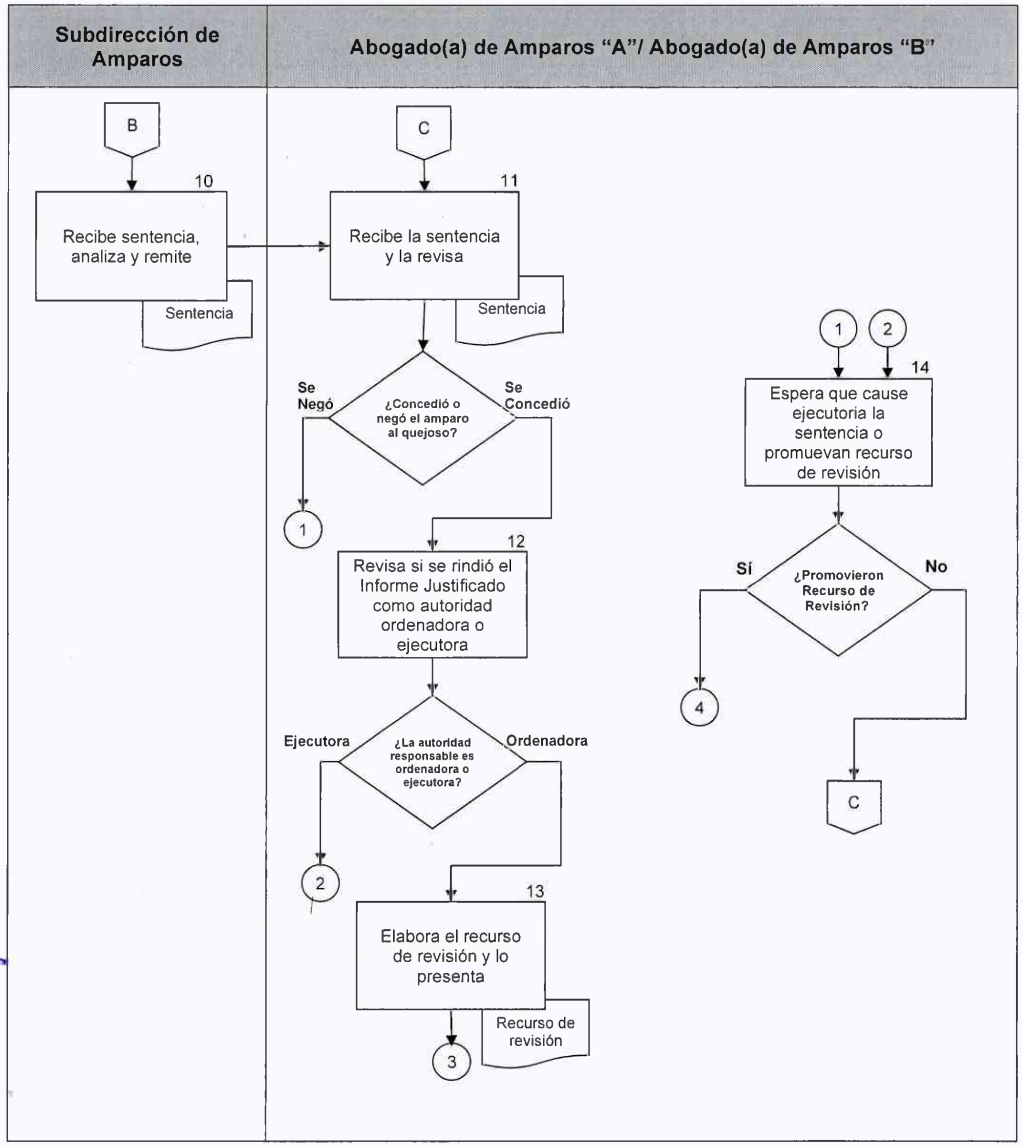
Subdirección de Amparos
Abogado(a) de Amparos "A"/ Abogado(a) de Amparos "B"
B
10
Recibe sentencia, analiza y remite
Sentencia
C
11
Recibe la sentencia y la revisa
Sentencia
¿Concedió o negó el amparo al quejoso?
Se Negó
Se Concedió
1
12
Revisa si se rindió el Informe Justificado como autoridad ordenadora o ejecutora
¿La autoridad responsable es ordenadora o ejecutora?
Ejecutora
Ordenadora
2
13
Elabora el recurso de revisión y lo presenta
Recurso de revisión
3
1
2
14
Espera que cause ejecutoria la sentencia o promuevan recurso de revisión
¿Promovieron Recurso de Revisión?
Sí
No
4
C

PJCDMX PODER JUDICIAL CIUDAD DE MÉXICO | ÓRGANO DE ADMINISTRACIÓN JUDICIAL

MANUAL DE PROCEDIMIENTOS

PROCEDIMIENTOS

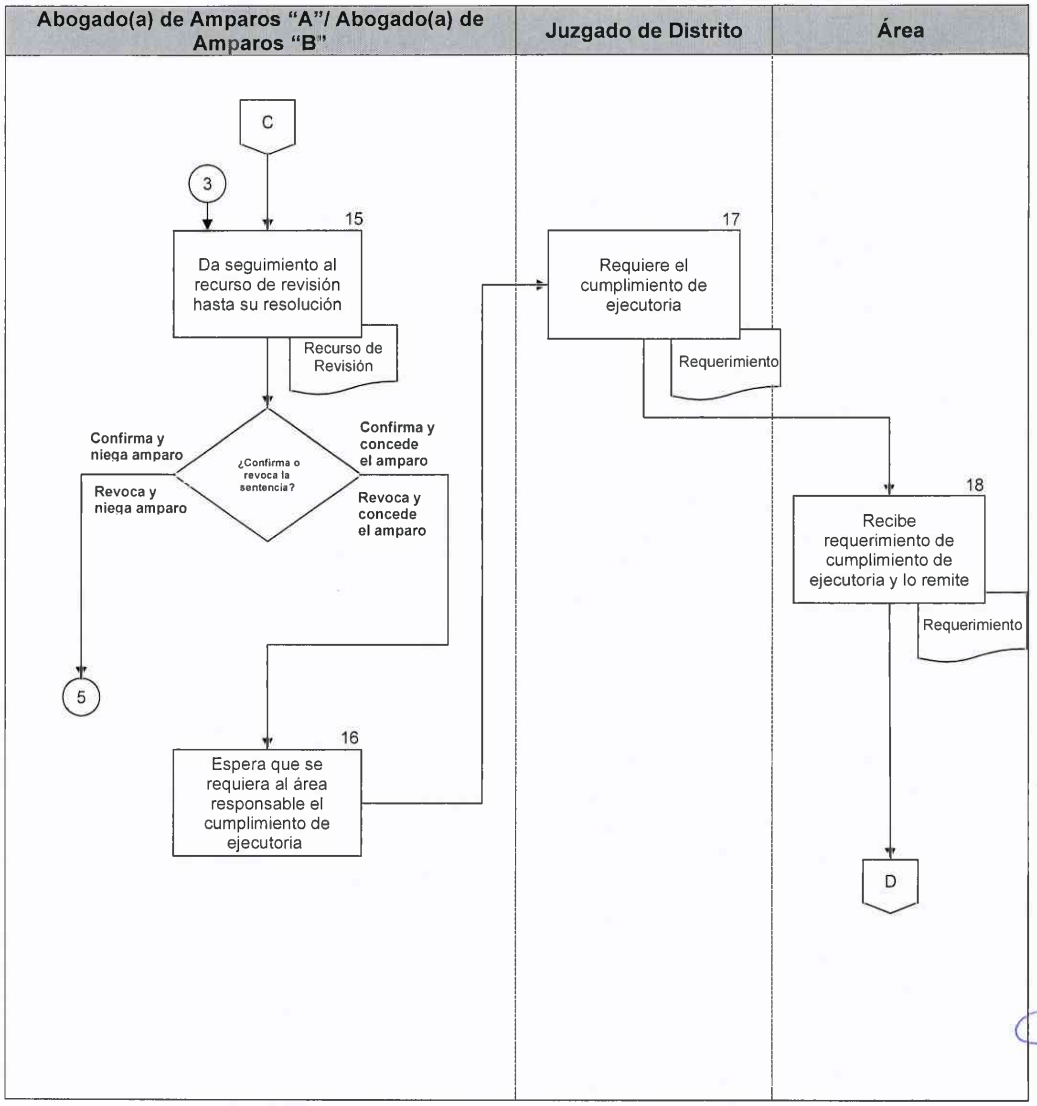

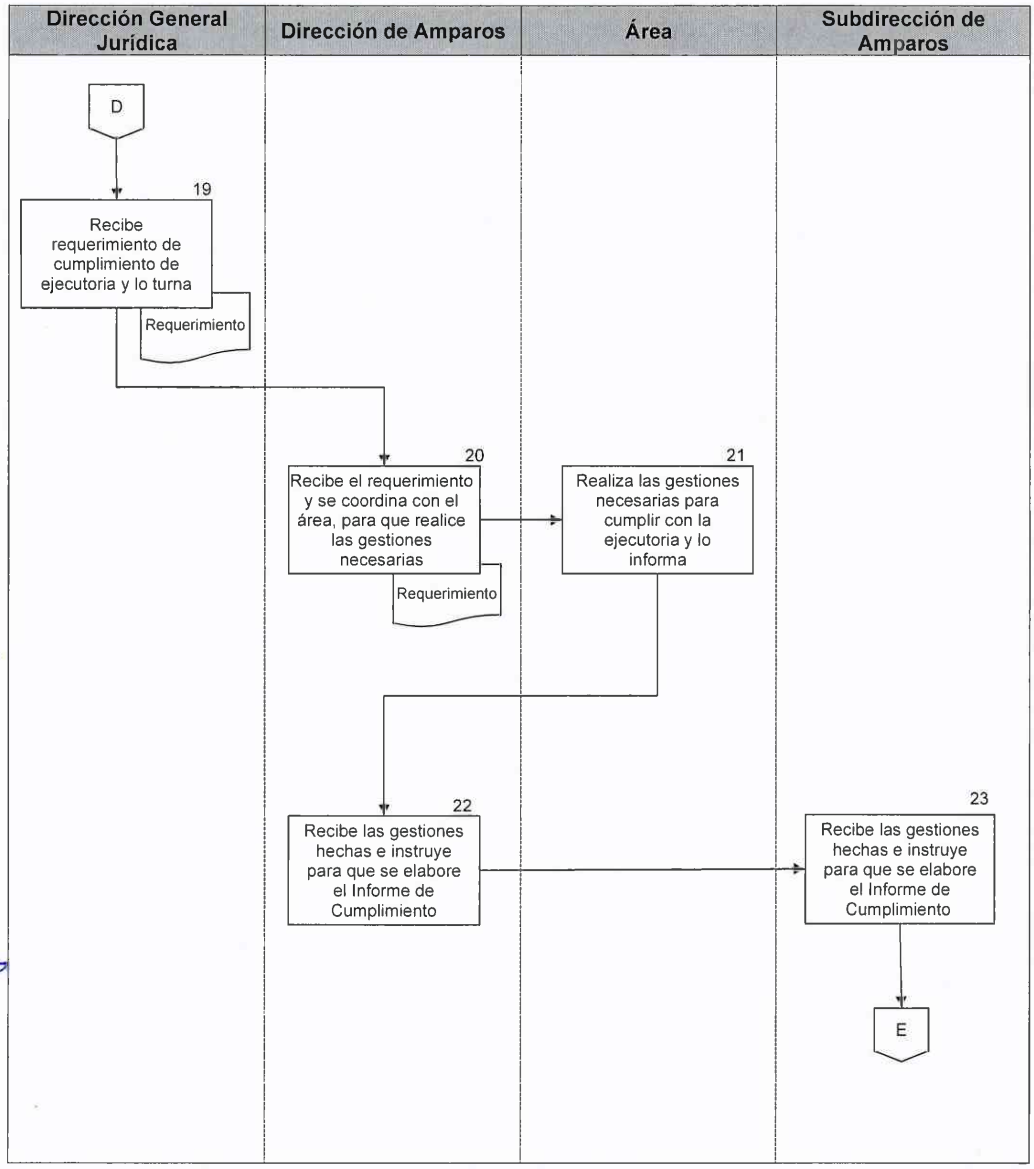
Dirección General Jurídica
Dirección de Amparos
Área
Subdirección de Amparos
D
19
Recibe requerimiento de cumplimiento de ejecutoria y lo turna
Requerimiento
20
Recibe el requerimiento y se coordina con el área, para que realice las gestiones necesarias
Requerimiento
21
Realiza las gestiones necesarias para cumplir con la ejecutoria y lo informa
22
Recibe las gestiones hechas e instruye para que se elabore el Informe de Cumplimiento
23
Recibe las gestiones hechas e instruye para que se elabore el Informe de Cumplimiento
E

Abogado(a) de Amparos "A"/ Abogado(a) de Amparos "B"

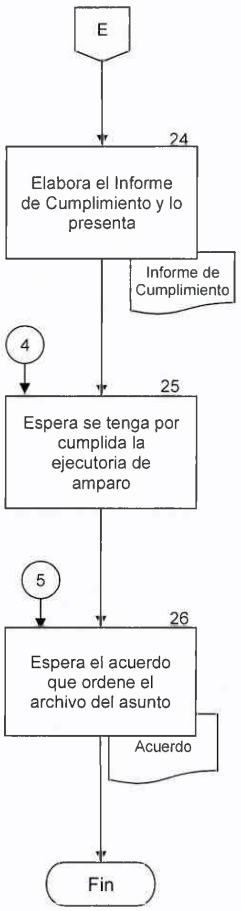

PJCDMX PODER JUDICIAL CIUDAD DE MÉXICO | ÓRGANO DE ADMINISTRACIÓN JUDICIAL

MANUAL DE PROCEDIMIENTOS

PROCEDIMIENTOS

Procedimiento: DGJ-005	Atención y seguimiento a las demandas de Amparo Indirecto que son notificadas a los órganos, dependencias y áreas administrativas del Tribunal Superior de Justicia y/o del Órgano de Administración Judicial, ambos del Poder Judicial de la Ciudad de México, en su calidad de terceros interesados.
Objetivo general:	Dar atención y seguimiento a las demandas de Amparo Indirecto que son notificadas a los órganos, dependencias y áreas administrativas del Tribunal Superior de Justicia y/o del Órgano de Administración Judicial, ambos del Poder Judicial de la Ciudad de México, en las que se les señala como terceros interesados.
Políticas y normas de operación:	

1. Las demandas de Amparo Indirecto que son notificadas por el Juzgado de Distrito, al Tribunal Superior de Justicia y/o Órgano de Administración Judicial, ambos del Poder Judicial de la Ciudad de México, en calidad de terceros interesados serán remitidas a la Dirección de Amparos de la Dirección General Jurídica para su atención.

2. La Dirección de Amparos, al recibir la demanda de amparo revisará y turnará a la Subdirección de Amparos, quien la analizará y turnará al o a la Abogado(a) de Amparos "A" o "B", a efecto de que se presente escrito de alegatos o en su caso, haga valer alguna causal de improcedencia, debiendo comparecer a juicio señalando domicilio y autorizados.

3. Se deberá dar seguimiento del juicio hasta su conclusión.

4. La Dirección de Amparos de la Dirección General Jurídica atenderá únicamente las demandas de amparo que le sean remitidas para atención, en el entendido de que si el área notificada no la remite o tampoco remite los diversos oficios que la autoridad federal le notifica, la Dirección no tendrá responsabilidad alguna por las consecuencias de requerimientos no desahogados.

5. La recepción y envío de documentos, deberá realizarse mediante medios digitales o físicos según corresponda, conforme el principio de equivalencia funcional y lo dispuesto por los Lineamientos para Regular el Uso de la Firma Electrónica Certificada del Poder Judicial de la Ciudad de México, así como en los Lineamientos que Regulan el Uso, Almacenamiento y Control de los Correos Electrónicos Institucionales de las Personas Servidoras Públicas del Poder Judicial de la Ciudad de México.

6. La elaboración del escrito de Alegatos y los demás escritos generados en el procedimiento, se realizará bajo un proceso de control jerárquico que garantice su calidad y precisión, conforme a los niveles de responsabilidad establecidos; por lo tanto, todo documento antes de ser despachado, deberá ser revisado por la o el Subdirector(a) de Área, validado por la o el Director(a) de Área y autorizado por la o el Director(a) General Jurídico.

7. Para efectos de este procedimiento, se deberá entender por "Área", cuando se haga referencia a los órganos y/o dependencias y/o áreas administrativas del Tribunal Superior de Justicia y/o del Órgano de Administración Judicial, ambos del Poder Judicial de la Ciudad de México.

No.	Área.	Descripción de la actividad.	Documentos y/o sistemas de apoyo.
1	Dirección General Jurídica	Recibe del área la demanda de amparo indirecto y la turna a la Dirección de Amparos para su atención.	
2	Dirección de Amparos	Recibe la demanda de Amparo Indirecto, la revisa y turna a la Subdirección de Amparos.	
3	Subdirección de Amparos	Recibe la demanda de Amparo Indirecto, la analiza y turna a la o el Abogado(a) de Amparos "A" o "B".	
4	Abogado(a) de Amparos "A"/ Abogado(a) de Amparos "B"	Recibe demanda y elabora el escrito por el que se comparece a juicio, formula Alegatos e invoca, de ser el caso, causal de improcedencia y lo presenta ante la autoridad federal correspondiente.	• Escrito de alegatos
5		Da seguimiento al juicio hasta que el Juzgado de Distrito dicta la sentencia que resuelve el fondo del asunto. **¿La sentencia fue recurrida por la autoridad señalada como responsable?** **Sí.** Continúa con la actividad no. 6 **No.** Continúa con la actividad no. 7	
6		Da seguimiento al recurso de revisión, ante el Tribunal Colegiado, hasta su resolución y obtiene copia.	
7		Espera el acuerdo del Juzgado de Distrito que ordene el archivo del asunto como concluido.	

FIN DEL PROCEDIMIENTO

PJCDMX PODER JUDICIAL CIUDAD DE MÉXICO | ÓRGANO DE ADMINISTRACIÓN JUDICIAL

MANUAL DE PROCEDIMIENTOS

PROCEDIMIENTOS

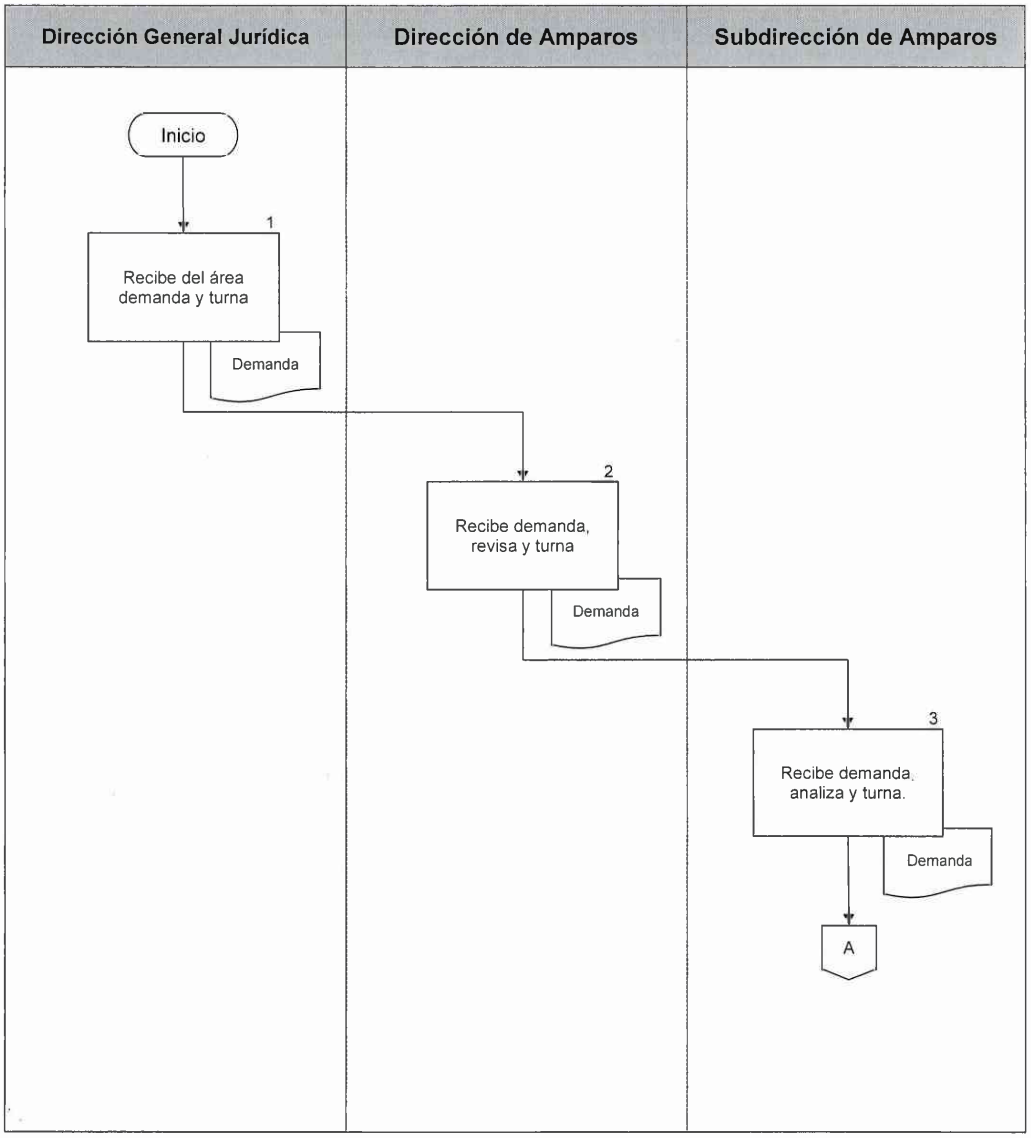

Abogado(a) de Amparos "A"/ Abogado(a) de Amparos "B"

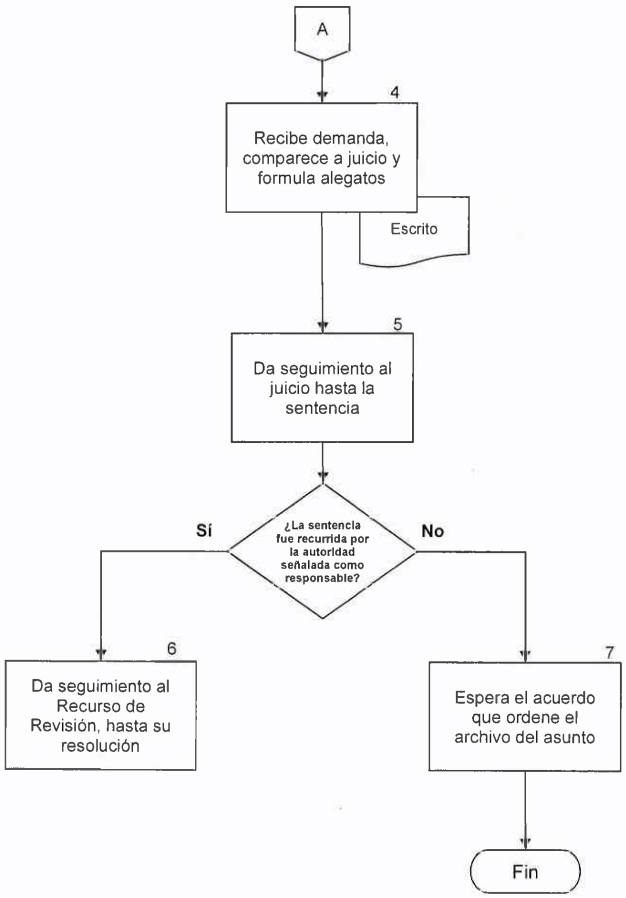

PJCDMX PODER JUDICIAL CIUDAD DE MÉXICO | ÓRGANO DE ADMINISTRACIÓN JUDICIAL

MANUAL DE PROCEDIMIENTOS

PROCEDIMIENTOS

Procedimiento: DGJ-006	Atención a los requerimientos que diversas autoridades realizan a los órganos, dependencias y áreas administrativas del Tribunal Superior de Justicia y/o Órgano de Administración Judicial, ambos del Poder Judicial de la Ciudad de México.
Objetivo general:	Atender los requerimientos que diversas autoridades realizan a los órganos, dependencias y áreas administrativas del Tribunal Superior de Justicia y/o Órgano de Administración Judicial, ambos del Poder Judicial de la Ciudad de México, para el desahogo correspondiente.
Políticas y normas de operación:	

1. Los órganos, dependencias y áreas administrativas del Tribunal Superior de Justicia y del Órgano de Administración Judicial, ambos del Poder Judicial de la Ciudad de México, únicamente remitirán a la Dirección General Jurídica requerimientos de autoridades de otras Instituciones, para el desahogo correspondiente.

2. Para el desahogo del requerimiento, se solicitará por oficio físico o vía electrónica al área requerida por la autoridad, que remita la información y/o documentación necesaria para su desahogo, en el entendido que dicha área será la responsable de proporcionar a la Dirección de Amparos lo solicitado.

3. En aquellos casos en los que la información y/o documentación requerida por la autoridad se encuentre en diversa área administrativa, la Dirección de Amparos girará oficio para solicitar al área que cuente con dicha información para que la remita o, en su caso, se pueda proporcionar a las autoridades la información respecto en qué área se puede obtener.

4. El escrito con el que se desahoga lo solicitado se presentará ante la autoridad requirente, o de ser el caso, por correo certificado, para que así se tenga por cumplido el mismo.

5. La Dirección de Amparos no podrá elaborar el escrito de desahogo solicitado por diversas autoridades, si las áreas administrativas no remiten de manera pronta la información y/o documentación necesaria para elaborar el escrito correspondiente de respuesta.

6. La documentación que las áreas remitan, serán recibidas a través de la Oficialía de Partes de la Dirección General Jurídica física o virtual según corresponda, la cual será turnada a la Dirección de Amparos.

7. En caso de que las áreas no remitan la documentación y/o información solicitada y no se desahogue el requerimiento correspondiente, se harán acreedoras a las medidas de apremio que las autoridades federales les impongan.

8. La Dirección de Amparos de la Dirección General Jurídica atenderá únicamente los requerimientos que le sean remitidas para atención, en el entendido de que, si el área notificada no los remite, la Dirección no tendrá responsabilidad alguna por las consecuencias de requerimientos no desahogados.

9. La recepción y envío de documentos, deberá realizarse mediante medios digitales o físicos según corresponda, conforme el principio de equivalencia funcional y lo dispuesto por los Lineamientos para Regular el Uso de la Firma Electrónica Certificada del Poder Judicial de la Ciudad de México, así como en los Lineamientos que Regulan el Uso, Almacenamiento y Control de los Correos Electrónicos Institucionales de las Personas Servidoras Públicas del Poder Judicial de la Ciudad de México.

10. La elaboración de los oficios y escrito de desahogo de requerimiento, y los demás escritos generados en el procedimiento se realizará bajo un proceso de control jerárquico que garantice su calidad y precisión, conforme a los niveles de responsabilidad establecidos; por lo tanto, todo documento antes de ser despachado,

deberá ser revisado por la o el Subdirector(a) de Área, validado por la o el Director(a) de Área y autorizado por la o el Director(a) General Jurídico.

11. Para efectos de este procedimiento, se deberá entender por "Área", cuando se haga referencia a los órganos y/o dependencias y/o áreas administrativas del Tribunal Superior de Justicia y/o del Órgano de Administración Judicial, ambos del Poder Judicial de la Ciudad de México.

No.	Área.	Descripción de la actividad.	Documentos y/o sistemas de apoyo.
1	Dirección General Jurídica	Recibe del área el requerimiento y lo turna a la Dirección de Amparos.	
2	Dirección de Amparos	Recibe el requerimiento, lo revisa y turna a la Subdirección de Amparos.	
3	Subdirección de Amparos	Recibe el requerimiento, lo analiza y turna a la o al Abogado(a) de Amparos "A" o Abogado(a) de Amparos "B".	
4	Abogado(a) de Amparos "A"/ Abogado(a) de Amparos "B"	Recibe el requerimiento y solicita al área requerida por escrito o vía electrónica la información y/o documentación necesaria para su desahogo.	• Oficio.
5	Área	Remite la documentación y/o información solicitada a la Dirección de Amparos, Subdirección de Amparos o Abogado(a) de Amparos "A" o Abogado(a) de Amparos "B".	
6	Abogado(a) de Amparos "A"/ Abogado(a) de Amparos "B"	Recibe la documentación y/o información solicitada, elabora el escrito de desahogo del requerimiento, recaba firma y lo presenta ante la autoridad correspondiente.	• Escrito.

FIN DEL PROCEDIMIENTO

PJCDMX PODER JUDICIAL CIUDAD DE MÉXICO | ÓRGANO DE ADMINISTRACIÓN JUDICIAL

MANUAL DE PROCEDIMIENTOS

PROCEDIMIENTOS

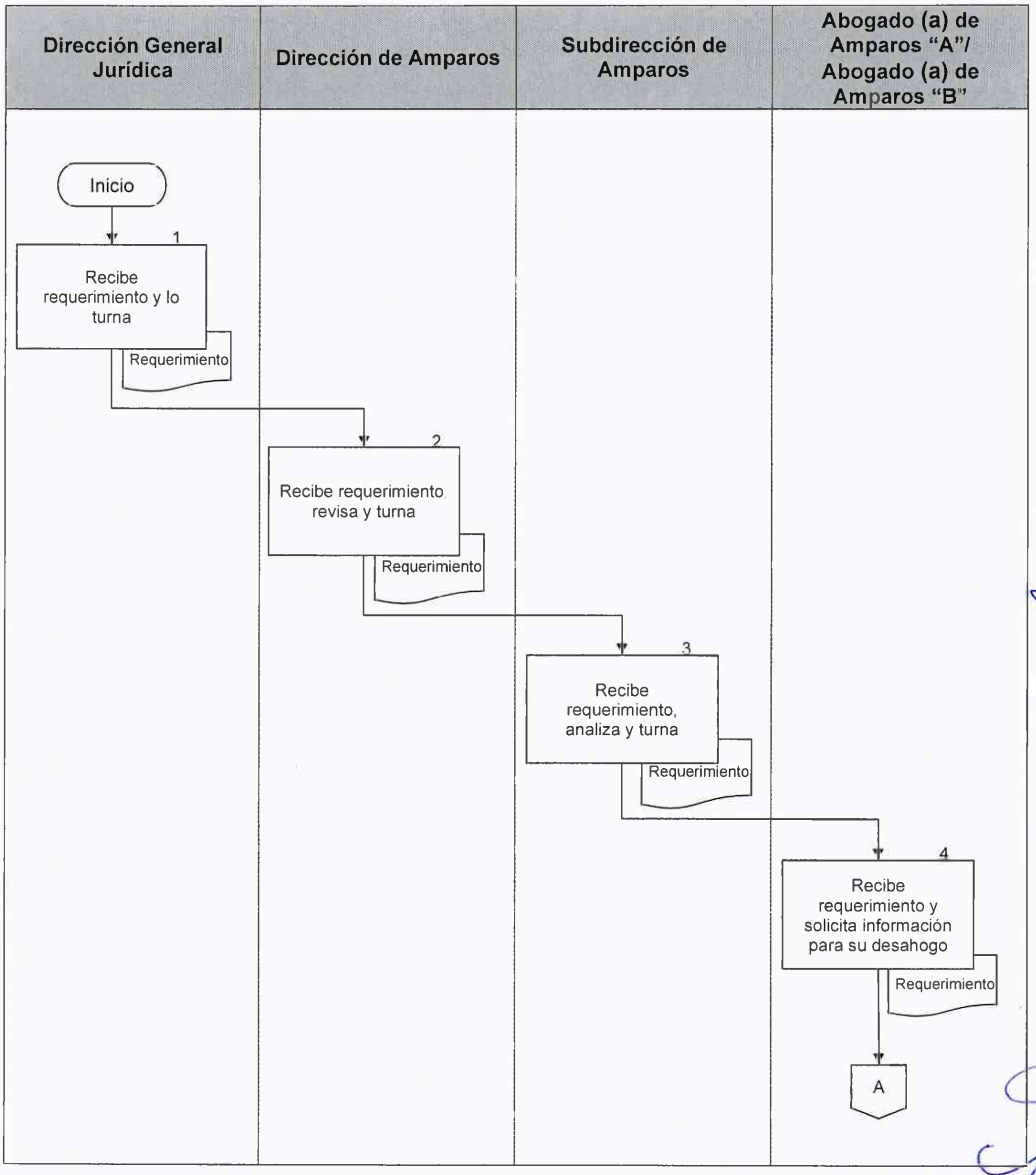

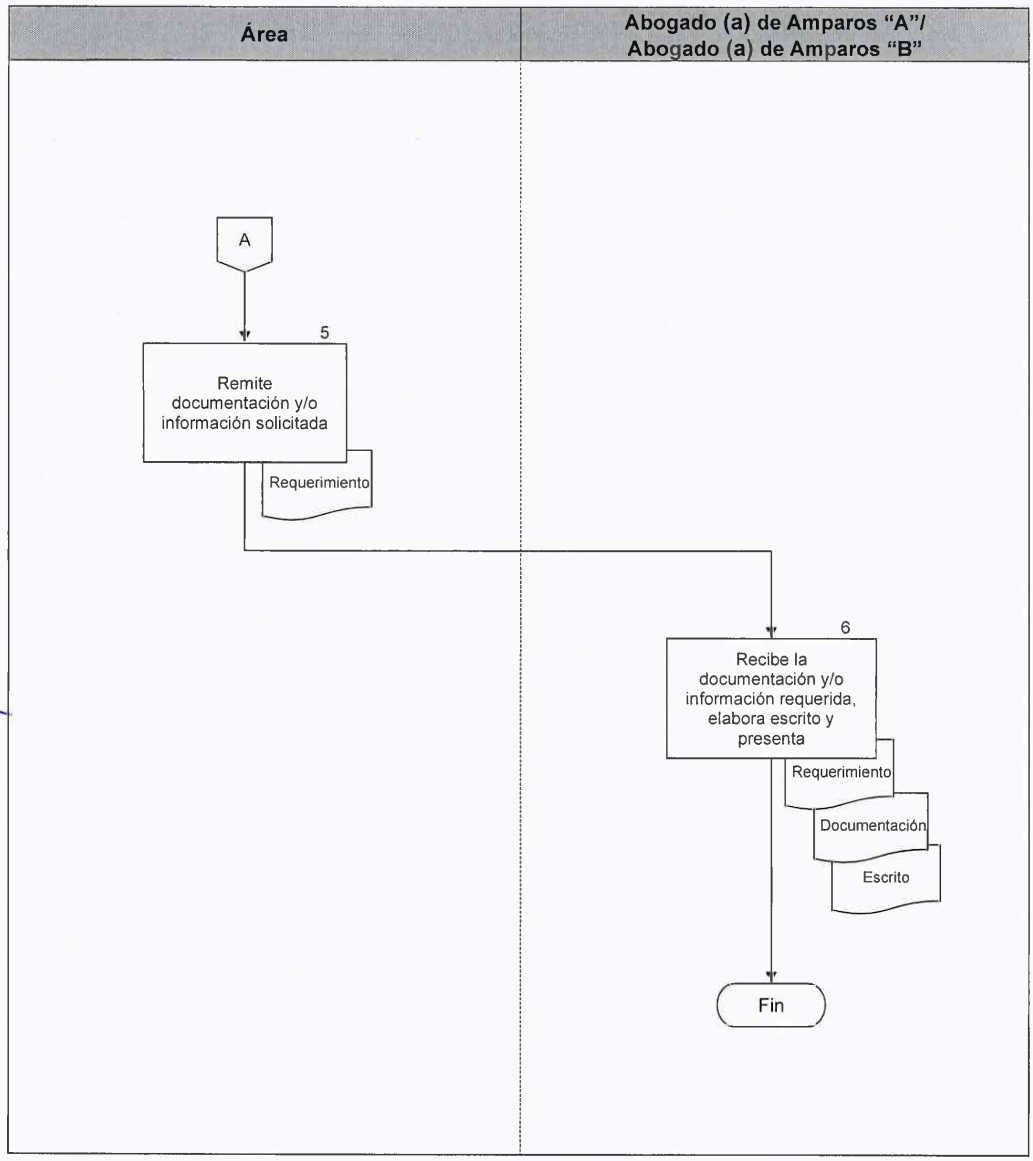
Área
Abogado (a) de Amparos "A"/ Abogado (a) de Amparos "B"
A
5
Remite documentación y/o información solicitada
Requerimiento
6
Recibe la documentación y/o información requerida, elabora escrito y presenta
Requerimiento
Documentación
Escrito
Fin

PJCDMX PODER JUDICIAL CIUDAD DE MÉXICO | ÓRGANO DE ADMINISTRACIÓN JUDICIAL

MANUAL DE PROCEDIMIENTOS

PROCEDIMIENTOS

Procedimiento: DGJ-007	Análisis y validación de convenios o contratos.
Objetivo general:	Realizar un análisis y revisión de los contratos o convenios que las diversas áreas del Tribunal Superior de Justicia y el Órgano de Administración Judicial, ambos del Poder Judicial de la Ciudad de México, remiten a la Dirección General Jurídica para validación, a efecto de vigilar que aquéllos cumplan con los lineamientos legales inherentes a la materia y salvaguarden los intereses jurídicos de la Institución.
Políticas y normas de operación:	

1. La Dirección General Jurídica, a través de la Dirección Civil, revisará y analizará los contratos y/o convenios que remitan las diversas áreas del Tribunal Superior de Justicia y el Órgano de Administración Judicial, ambos del Poder Judicial de la Ciudad de México, con el fin de que éstos cumplan con los requisitos legales correspondientes, previo a la firma de todos los que en ellos intervienen.

2. A los contratos y/o convenios que sean remitidos se les anexará todos los antecedentes y documentos que lo soporten, asimismo, deberán ser remitidos con la oportunidad debida.

3. Los contratos y convenios que tengan observaciones se remitirán al área solicitante con el objeto de que las mismas sean atendidas y, lo devuelvan modificado y corregido.

4. Sólo se validarán aquellos contratos y/o convenios que cumplan todos los lineamientos legales inherentes a la materia y no contravengan disposición legal alguna.

5. La recepción y envío de documentos, deberá realizarse mediante medios digitales o físicos según corresponda, conforme el principio de equivalencia funcional y lo dispuesto por los Lineamientos para Regular el Uso de la Firma Electrónica Certificada del Poder Judicial de la Ciudad de México, así como en los Lineamientos que Regulan el Uso,

Almacenamiento y Control de los Correos Electrónicos Institucionales de las Personas Servidoras Públicas del Poder Judicial de la Ciudad de México.

6. La validación de contratos y convenios se realizará bajo un proceso de control jerárquico que garantice su calidad y precisión, conforme a los niveles de responsabilidad establecidos; por lo tanto, todo documento antes de ser despachado, deberá ser revisado por la o el Subdirector(a) de Área, validado por la o el Director(a) de Área y autorizado por la o el Director(a) General Jurídico.

7. Para efectos de este procedimiento, se deberá entender por "Área", cuando se haga referencia a los órganos y/o dependencias y/o áreas administrativas del Tribunal Superior de Justicia y/o del Órgano de Administración Judicial, ambos del Poder Judicial de la Ciudad de México.

No.	Área.	Descripción de la actividad.	Documentos y/o sistemas de apoyo.
1	Dirección General Jurídica	Recibe del área, contrato o convenio y documentación que lo avala, y lo turna a la Dirección Civil.	
2	Dirección Civil	Recibe el contrato o convenio y documentación que lo avala, lo revisa y turna a la Subdirección de Asuntos Civiles.	
3	Subdirección de Asuntos Civiles	Recibe el contrato o convenio y documentación que lo avala, lo analiza y turna al o a la Abogado(a) Civil "A" o Abogado(a) Civil "B".	
4 5	Abogado(a) Civil "A" o Abogado(a) Civil "B"	Recibe el contrato o convenio, revisa si reúne los elementos técnicos jurídicos para su validación, asimismo, que sean documentos ajustados a los ordenamientos jurídicos aplicables a cada caso concreto. Informa a la Subdirección de Asuntos Civiles el resultado del análisis.	
6	Subdirección de Asuntos Civiles	Recibe el informe y lo comunica a la Dirección Civil.	
7	Dirección Civil	Conoce el resultado de la revisión y lo comunica a la Dirección General Jurídica.	
8	Dirección General Jurídica	Toma conocimiento del resultado del análisis y revisión del contrato o convenio. **¿Reúne los elementos legales técnicos jurídicos para su validación?** **No.** Continúa en la actividad no. 9 **Sí.** Continúa en la actividad no. 12	

No.	Área.	Descripción de la actividad.	Documentos y/o sistemas de apoyo.
9	Dirección General Jurídica	Devuelve al área solicitante mediante oficio, el contrato o convenio con las observaciones realizadas, a fin de que las mismas sean atendidas.	• Oficio
10	Área	Recibe el contrato o convenio, atiende las observaciones correspondientes y lo remite nuevamente a la Dirección General Jurídica.	
11	Dirección General Jurídica	Recibe el contrato o convenio corregido y lo remite a la Dirección Civil para su revisión. (Regresa a la actividad no. 2)	
12		Autoriza a la Dirección Civil para que elabore oficio de validación.	
13	Dirección Civil	Recibe autorización e instruye a la Subdirección de Asuntos Civiles elaborar el oficio de validación.	
14	Subdirección de Asuntos Civiles	Recibe la instrucción y previa revisión, encomienda a la o al Abogado(a) Civil "A" o Abogado(a) Civil "B" elaborar el oficio de validación.	
15	Abogado(a) Civil "A" o Abogado(a) Civil "B"	Elabora el oficio de validación y lo remite con el contrato o convenio a la Subdirección de Asuntos Civiles.	• Oficio
16	Subdirección de Asuntos Civiles	Recibe el oficio, lo revisa y lo remite con el contrato o convenio a la Dirección Civil.	
17	Dirección Civil	Recibe el contrato o convenio, oficio de validación y lo remite al Dirección General Jurídica para firma y rúbrica.	
18	Dirección General Jurídica	Recibe contrato o convenio y oficio de validación, lo rubrica, firma y devuelve a la Dirección Civil.	

No.	Área.	Descripción de la actividad.	Documentos y/o sistemas de apoyo.
19	Dirección Civil	Recibe contrato o convenio, así como oficio de validación y los remite al área solicitante para recabar las firmas de las partes y de quienes intervinieron en el mismo.	
20 21	Área	Recibe contrato o convenio y oficio de validación y recaba la firma de las partes y de quienes intervinieron en el mismo. Envía un tanto original firmado por todas las partes a la Dirección Civil de la Dirección General Jurídica.	
22	Dirección Civil	Recibe un tanto original del contrato o convenio firmado por las partes y de quienes inter vinieron o copia, según corresponda, registra y resguarda.	

FIN DEL PROCEDIMIENTO

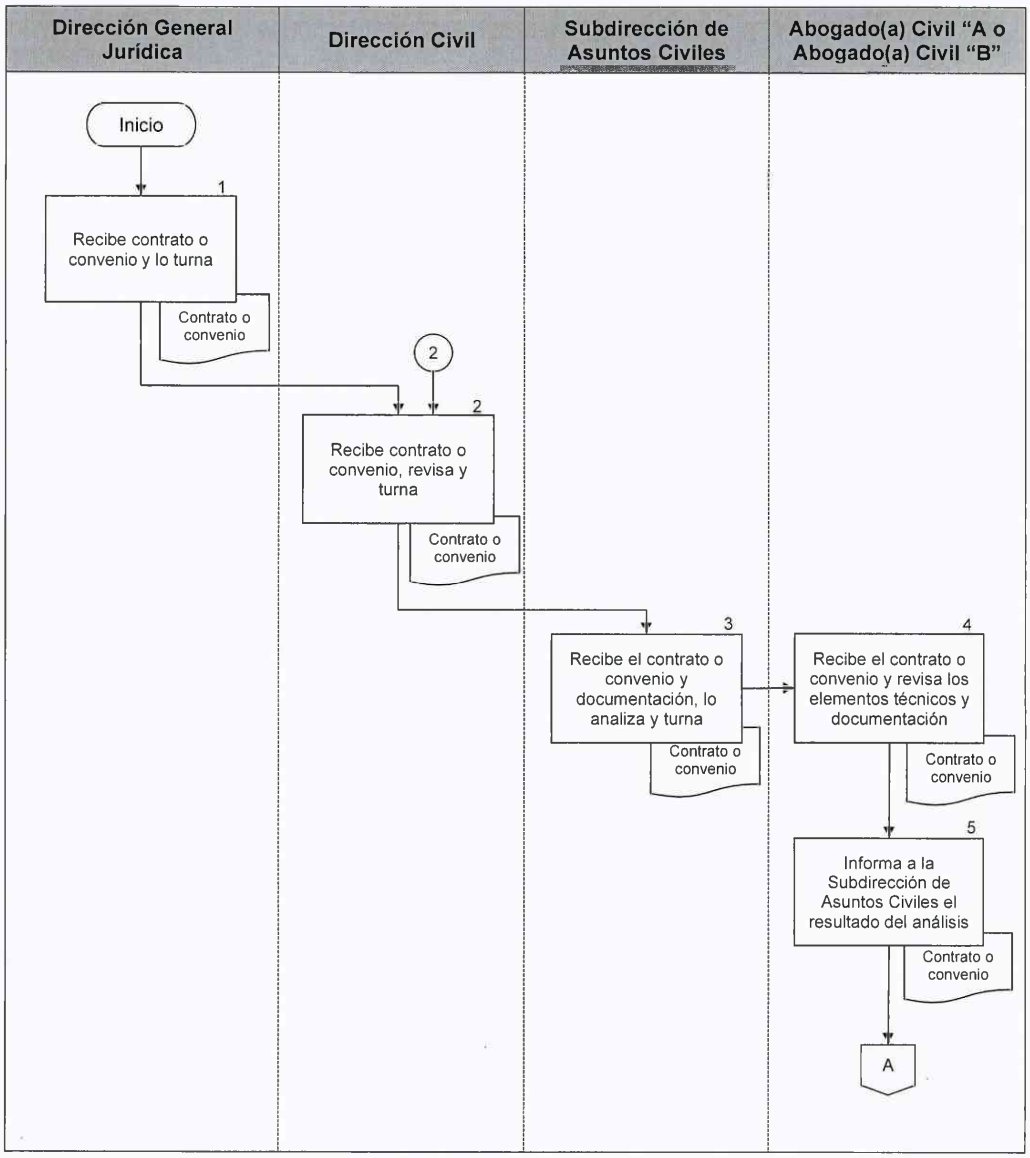
Dirección General Jurídica
Dirección Civil
Subdirección de Asuntos Civiles
Abogado(a) Civil "A o Abogado(a) Civil "B"
Inicio
1
Recibe contrato o convenio y lo turna
Contrato o convenio
2
2
Recibe contrato o convenio, revisa y turna
Contrato o convenio
3
Recibe el contrato o convenio y documentación, lo analiza y turna
Contrato o convenio
4
Recibe el contrato o convenio y revisa los elementos técnicos y documentación
Contrato o convenio
5
Informa a la Subdirección de Asuntos Civiles el resultado del análisis
Contrato o convenio
A

PJCDMX PODER JUDICIAL CIUDAD DE MÉXICO | ÓRGANO DE ADMINISTRACIÓN JUDICIAL

MANUAL DE PROCEDIMIENTOS

PROCEDIMIENTOS

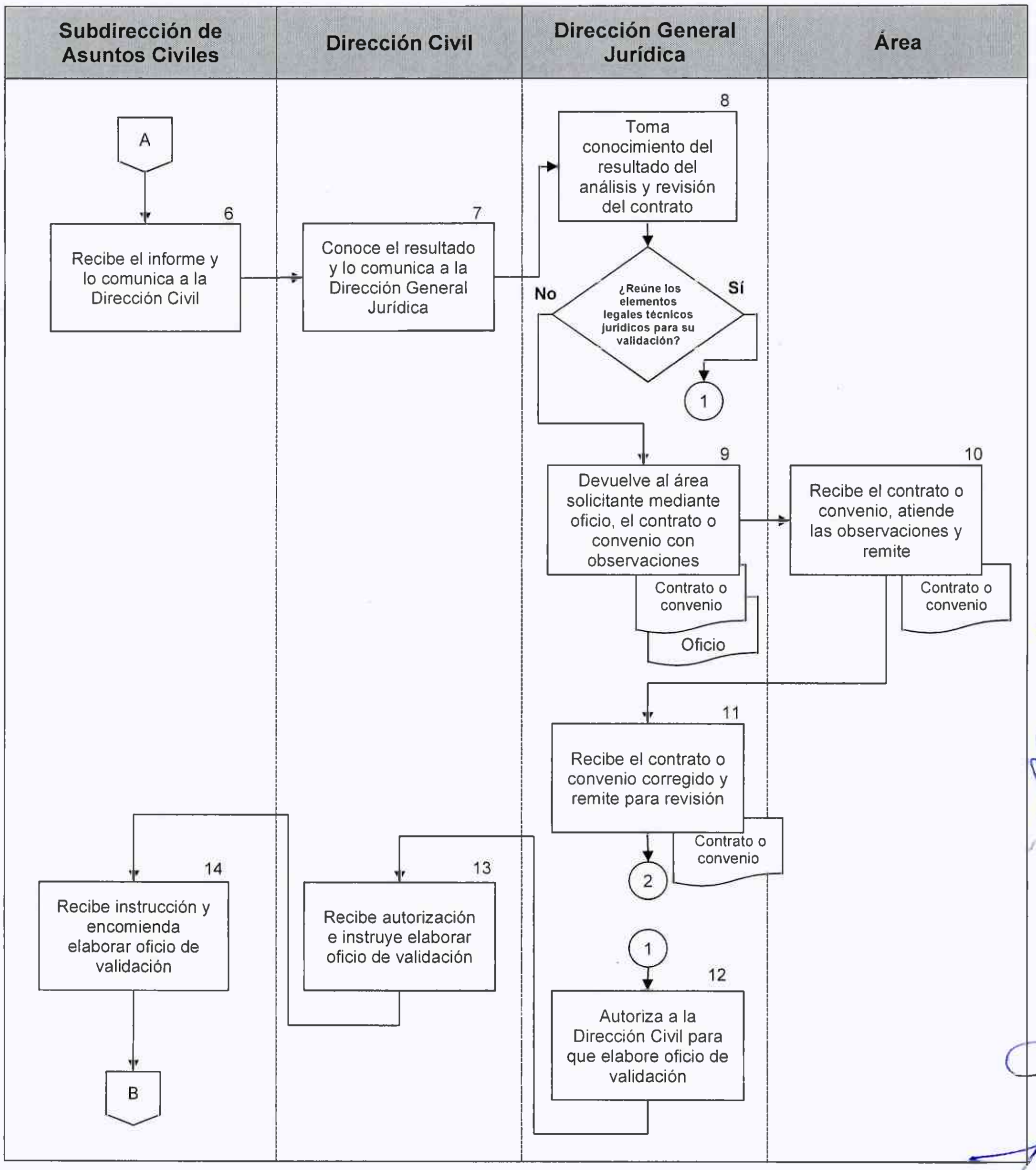

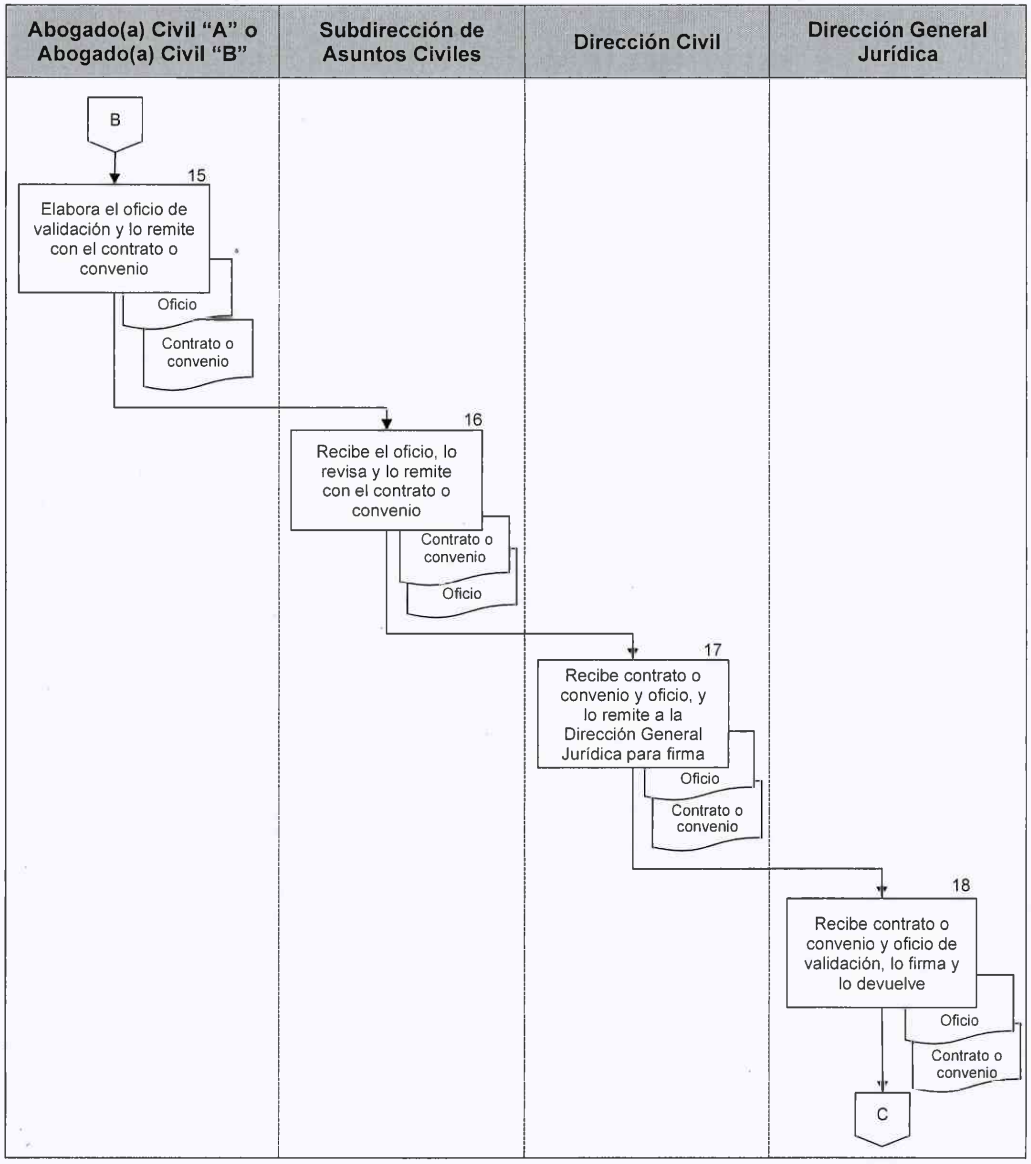
Abogado(a) Civil "A" o Abogado(a) Civil "B"
Subdirección de Asuntos Civiles
Dirección Civil
Dirección General Jurídica
B
15
Elabora el oficio de validación y lo remite con el contrato o convenio
Oficio
Contrato o convenio
16
Recibe el oficio, lo revisa y lo remite con el contrato o convenio
Contrato o convenio
Oficio
17
Recibe contrato o convenio y oficio, y lo remite a la Dirección General Jurídica para firma
Oficio
Contrato o convenio
18
Recibe contrato o convenio y oficio de validación, lo firma y lo devuelve
Oficio
Contrato o convenio
C

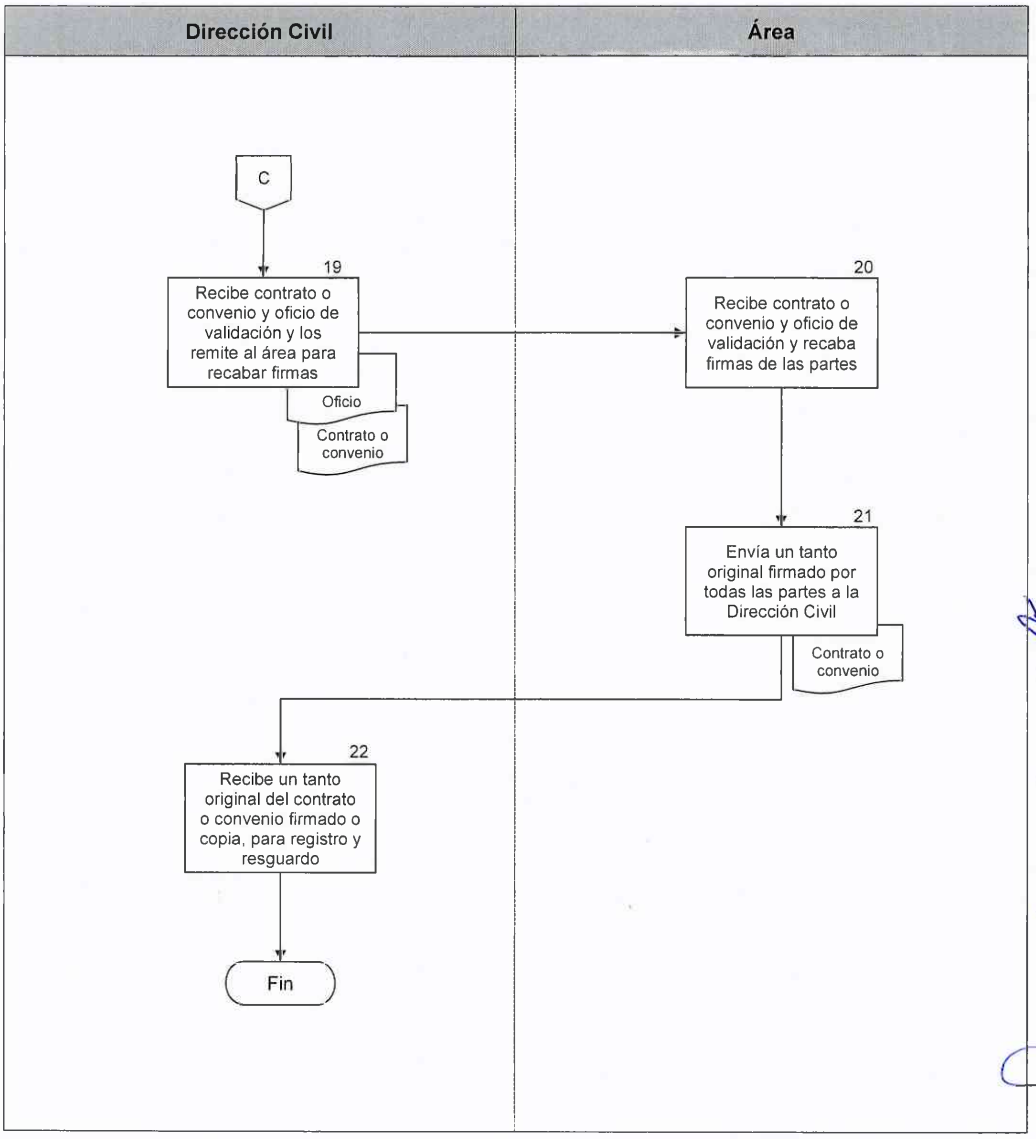
Dirección Civil
Área
C
19
Recibe contrato o convenio y oficio de validación y los remite al área para recabar firmas
Oficio
Contrato o convenio
20
Recibe contrato o convenio y oficio de validación y recaba firmas de las partes
21
Envía un tanto original firmado por todas las partes a la Dirección Civil
Contrato o convenio
22
Recibe un tanto original del contrato o convenio firmado o copia, para registro y resguardo
Fin

PJCDMX PODER JUDICIAL CIUDAD DE MÉXICO | ÓRGANO DE ADMINISTRACIÓN JUDICIAL

MANUAL DE PROCEDIMIENTOS

PROCEDIMIENTOS

Procedimiento: DGJ-008	Asistencia a los eventos de destrucción de bienes decomisados, archivo, papelería o credenciales.
Objetivo general:	Asistir a los eventos de destrucción de bienes decomisados, destrucción de archivo, destrucción de papelería o destrucción de credenciales que no se encuentran vigentes, en calidad de testigo.
Políticas y normas de operación:	

1. El personal de la Dirección General Jurídica que se designe para participar en los eventos de destrucción de bienes decomisados, destrucción de archivo, destrucción de papelería y destrucción de credenciales, únicamente asistirá en calidad de testigo y suscribirá el acta que se levante para tal efecto.

2. Las comunicaciones y documentos de este procedimiento, deberá enviarse mediante medios digitales o físicos según corresponda, conforme el principio de equivalencia funcional y lo dispuesto por los Lineamientos para Regular el Uso de la Firma Electrónica Certificada del Poder Judicial de la Ciudad de México, así como en los Lineamientos que Regulan el Uso, Almacenamiento y Control de los Correos Electrónicos Institucionales de las Personas Servidoras Públicas del Poder Judicial de la Ciudad de México.

No.	Área.	Descripción de la actividad.	Documentos y/o sistemas de apoyo.
1	Dirección General Jurídica	Recibe de la Secretaría Ejecutiva de Administración, la Dirección Ejecutiva de Recursos Materiales, la Dirección Ejecutiva de Recursos Humanos y/o el Archivo Judicial, el oficio con la fecha y hora en que se realizará la destrucción programada y lo turna a la Dirección Civil.	
2	Dirección Civil	Recibe oficio y remite a la Subdirección de Asuntos Civiles.	
3	Subdirección de Asuntos Civiles	Recibe oficio, analiza y turna a la o el Jefe(a) de Unidad Departamental de lo Civil o Técnico(a) Investigador(a) en Ciencias Jurídicas, para que asista al evento.	
4	Jefatura de Unidad Departamental de lo Civil / Técnico(a) Investigador(a) en Ciencias Jurídicas	Recibe el oficio y asiste al evento.	
5	Secretaría Ejecutiva de Administración, Dirección Ejecutiva de Recursos Materiales, Dirección Ejecutiva de Recursos Humanos y/o Archivo Judicial	Expide copia del acta respectiva que al efecto se levante, una vez concluido el evento, y entrega a la o el Jefe(a) de Unidad Departamental de lo Civil o Técnico(a) Investigador(a) en Ciencias Jurídicas.	
6	Jefatura de Unidad Departamental de lo Civil / Técnico(a) Investigador(a) en Ciencias Jurídicas	Recibe copia de las Actas de los eventos en los que participó y entrega a la Subdirección de Asuntos Civiles.	
7	Subdirección de Asuntos Civiles	Recibe copia de las Actas de los eventos en que se participó y entrega a la Dirección Civil.	

No.	Área.	Descripción de la actividad.	Documentos y/o sistemas de apoyo.
8	Dirección Civil	Recibe copias de las Actas de los eventos de destrucción de bienes decomisados y/o destrucción de archivo y/o destrucción de papelería y/o destrucción de credenciales, forma los expedientes respectivos y archiva.	

FIN DEL PROCEDIMIENTO

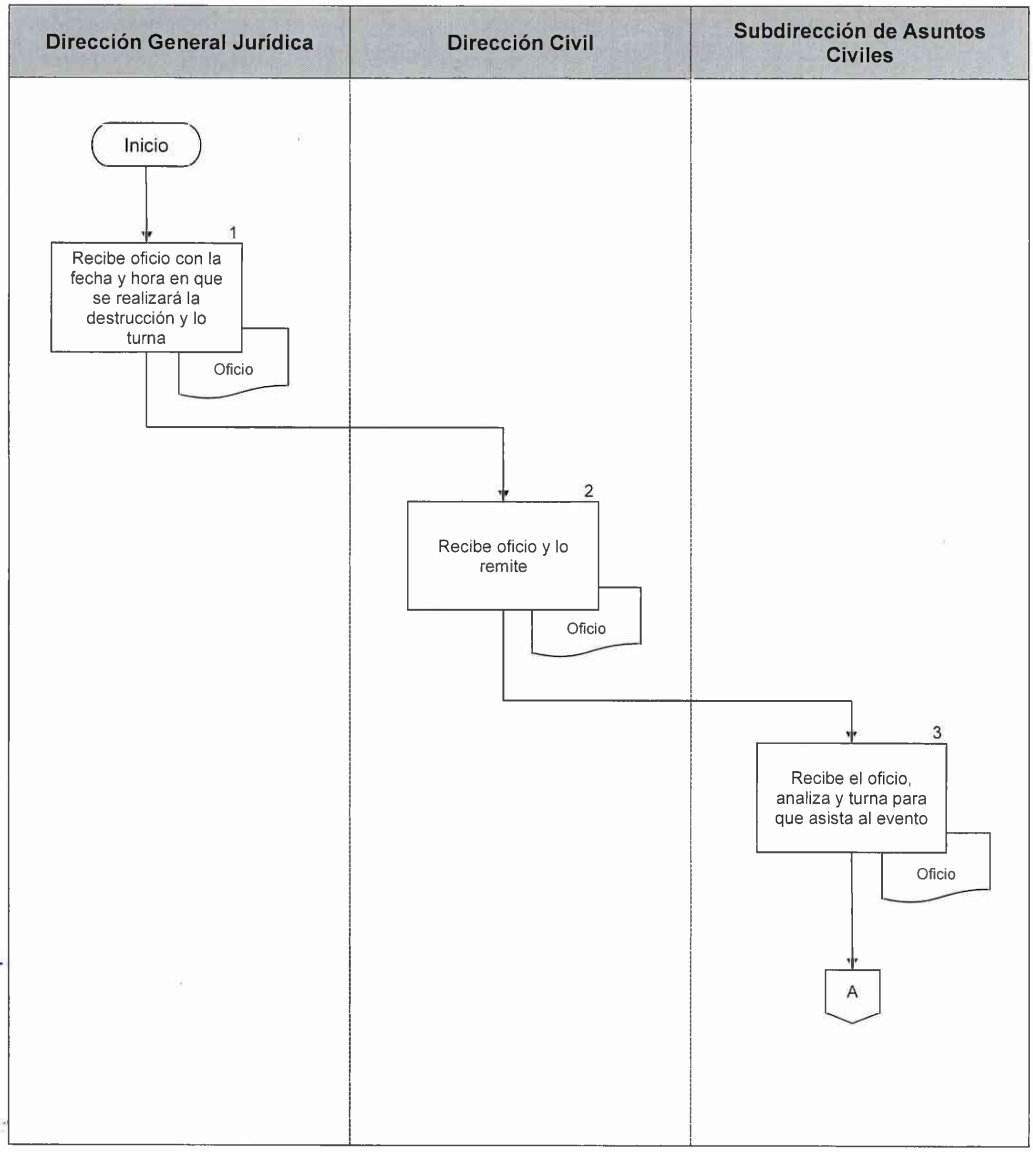
Dirección General Jurídica
Dirección Civil
Subdirección de Asuntos Civiles
Inicio
1
Recibe oficio con la fecha y hora en que se realizará la destrucción y lo turna
Oficio
2
Recibe oficio y lo remite
Oficio
3
Recibe el oficio, analiza y turna para que asista al evento
Oficio
A

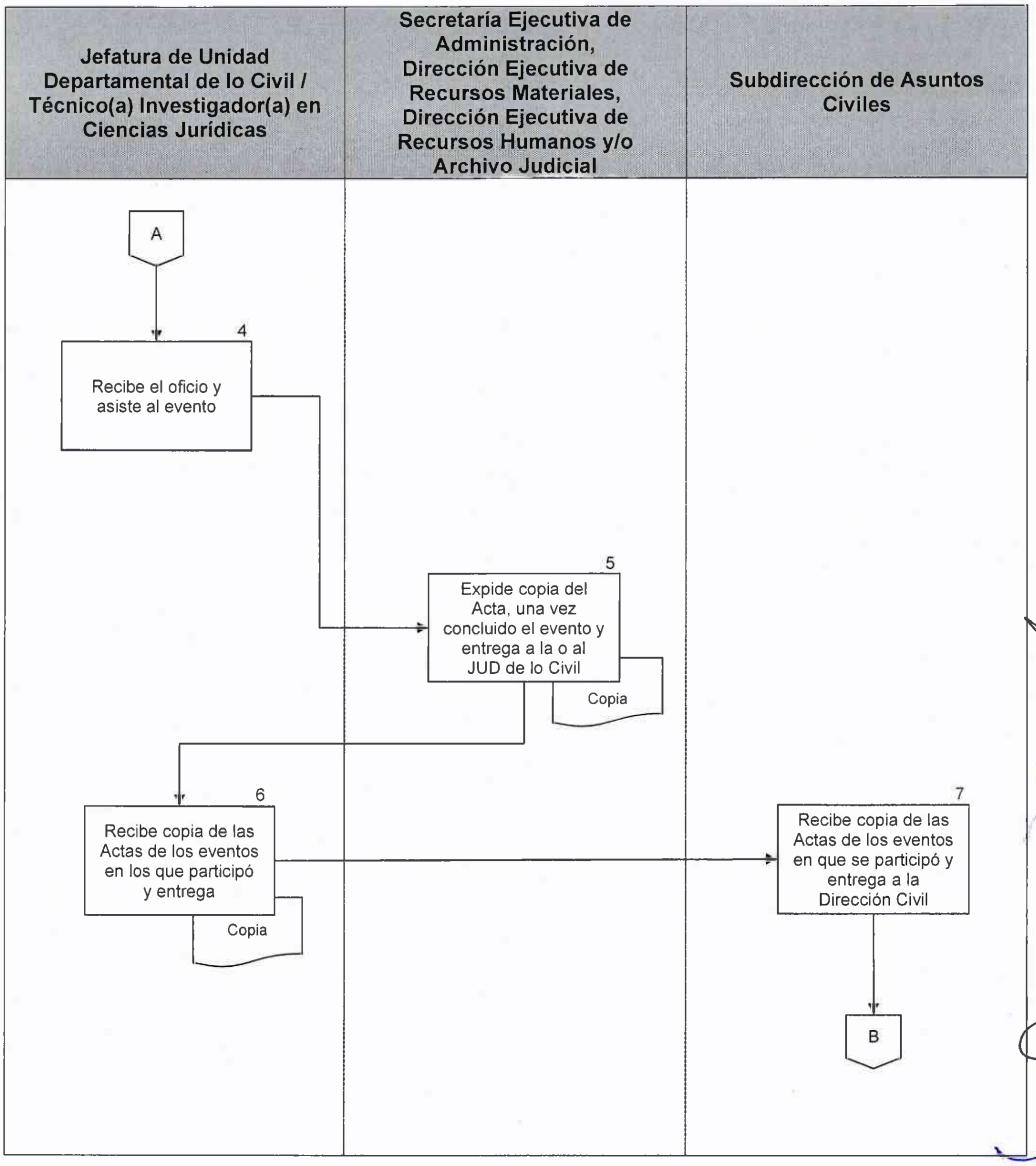
Jefatura de Unidad Departamental de lo Civil / Técnico(a) Investigador(a) en Ciencias Jurídicas
Secretaría Ejecutiva de Administración, Dirección Ejecutiva de Recursos Materiales, Dirección Ejecutiva de Recursos Humanos y/o Archivo Judicial
Subdirección de Asuntos Civiles
A
4
Recibe el oficio y asiste al evento
5
Expide copia del Acta, una vez concluido el evento y entrega a la o al JUD de lo Civil
Copia
6
Recibe copia de las Actas de los eventos en los que participó y entrega
Copia
7
Recibe copia de las Actas de los eventos en que se participó y entrega a la Dirección Civil
B

Dirección Civil

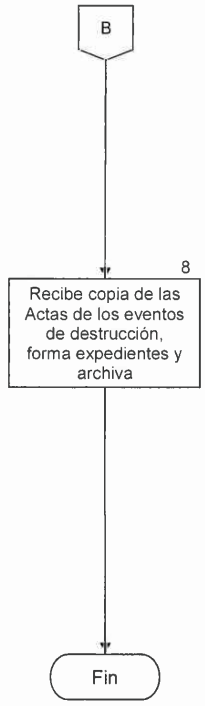

PJCDMX PODER JUDICIAL CIUDAD DE MÉXICO | ÓRGANO DE ADMINISTRACIÓN JUDICIAL

MANUAL DE PROCEDIMIENTOS

PROCEDIMIENTOS

Procedimiento: DGJ-009	Elaboración y/o contestación de demandas civiles o mercantiles, así como su seguimiento correspondiente.
Objetivo general:	Atender y dar seguimiento a las demandas civiles y mercantiles que se promuevan por y/o en contra del Tribunal Superior de Justicia y/o del Órgano de Administración Judicial, ambos del Poder Judicial de la Ciudad de México, e intervenir en dichos procedimientos judiciales cuando sea señalada como parte actora o demandada, interponiendo los recursos legales correspondientes hasta la sentencia definitiva y trámite de Apelación en segunda instancia, a efecto de que se salvaguarden los intereses jurídicos de la Institución.
Políticas y normas de operación:	

1. Se procederá a promover la demanda judicial en materia civil y/o mercantil en aquéllos casos en que se consideren reunidos los elementos legales necesarios para lograr un resultado favorable a los intereses de la Institución, en un procedimiento judicial en materia civil y/o mercantil.

2. Se procederá a dar contestación oportuna a las demandas civiles y/o mercantiles que se presenten en contra de la Institución, dando puntual seguimiento a todas y cada una de sus etapas hasta la segunda instancia, interponiendo los recursos legales procedentes para la adecuada defensa de los intereses jurídicos de la institución.

3. La Dirección Civil deberá dar seguimiento a los juicios civiles y/o mercantiles, en los que el Tribunal Superior de Justicia y/o el Órgano de Administración Judicial, ambos del Poder Judicial de la Ciudad de México sean parte, hasta el trámite de Apelación o de segunda instancia.

4. Una vez que se la sentencia dictada en autos cause ejecutoria, se procederá a la ejecución de la misma en los términos que corresponda.

5. La recepción y envío de documentos, deberá realizarse mediante medios digitales o físicos según corresponda, conforme el principio de equivalencia funcional y lo dispuesto por los Lineamientos para Regular el Uso de la Firma Electrónica Certificada del Poder Judicial de la Ciudad de México, así como en los Lineamientos que Regulan el Uso, Almacenamiento y Control de los Correos Electrónicos Institucionales de las Personas Servidoras Públicas Poder Judicial de la Ciudad de México.

6. La elaboración la demanda, contestación de demanda, recursos de Apelación o cualquier otra actuación, escrito o documento promovido en juicio, se realizará bajo un proceso de control jerárquico que garantice su calidad y precisión, conforme a los niveles de responsabilidad establecidos; por lo tanto, todo documento antes de ser despachado, deberá ser revisado por la o el Subdirector(a) de Área, validado por la o el Director(a) de Área y autorizado por la o el Director(a) General Jurídico.

No.	Área.	Descripción de la actividad.	Documentos y/o sistemas de apoyo.
1	Dirección General Jurídica	Recibe del órgano, dependencia o área del Tribunal Superior de Justicia o del Órgano de Administración Judicial, ambos del Poder Judicial de la Ciudad de México, la demanda o documentos y los turna a la Dirección Civil para su atención.	
2	Dirección Civil	Recibe, revisa y turna a la Subdirección de Asuntos Civiles para su análisis.	
3	Subdirección de Asuntos Civiles	Recibe, analiza y turna a la o el Abogado(a) Civil "A" o Abogado(a) Civil "B", el asunto para elaborar el proyecto de demanda o contestación de demanda.	
4	Abogado(a) Civil "A" o Abogado(a) Civil "B"	Recibe documentación, analiza y elabora proyecto de demanda o de contestación de demanda y lo entrega a la Subdirección de Asuntos Civiles.	• Proyecto de demanda o contestación de demanda
5	Subdirección de Asuntos Civiles	Recibe el proyecto de demanda, lo analiza y lo entrega a la Dirección Civil.	
6 7	Dirección Civil	Recibe y revisa el proyecto de demanda o contestación. **¿Es adecuado?** **No.** Continúa en la actividad no. 7 **Sí.** Continúa en la actividad no. 9 Devuelve a la Subdirección de Asuntos Civiles el proyecto de demanda o de contestación para su modificación.	
8	Subdirección de Asuntos Civiles	Recibe y devuelve a la o el Abogado(a) Civil "A" o "B", el proyecto de demanda o de contestación para su modificación. (Regresa a la actividad 4)	

No.	Área.	Descripción de la actividad.	Documentos y/o sistemas de apoyo.
9	Dirección Civil	Previa validación, remite a la Dirección General Jurídica el proyecto para revisión y firma.	
10	Dirección General Jurídica	Recibe el proyecto y lo revisa. **¿Es adecuado?** **No.** Continúa en la actividad no. 11 **Sí.** Continúa en la actividad no. 12	
11		Devuelve a la Dirección Civil el proyecto de demanda o de contestación para su modificación. (Regresa a la actividad no. 7)	
12		Firma el proyecto y lo remite a la Dirección Civil.	
13	Dirección Civil	Recibe el documento firmado y lo remite a la Subdirección de Asuntos Civiles.	
14	Subdirección de Asuntos Civiles	Recibe el documento firmado y lo entrega a la o el Abogado(a) Civil "A" o Abogado(a) Civil "B".	
15	Abogado(a) Civil "A" o Abogado(a) Civil "B"	Recibe documento firmado y anexos, y presenta la demanda o de contestación ante la autoridad correspondiente.	
16		Entrega a la Subdirección de Asuntos Civiles el acuse de la demanda o contestación de demanda.	
17	Subdirección de Asuntos Civiles	Recibe acuse y entrega a la Dirección Civil.	
18	Dirección Civil	Recibe acuse, abre expediente, y designa a la o el Abogado(a) Civil "A" o Abogado(a) Civil "B" para dar seguimiento y desahogo del juicio en sus etapas procesales hasta la segunda instancia, lo que hace del conocimiento de la Subdirección de Asuntos Civiles.	

No.	Área.	Descripción de la actividad.	Documentos y/o sistemas de apoyo.
19	Subdirección de Asuntos Civiles	Comunica a la o el Abogado(a) Civil "A" o Abogado(a) Civil "B", el encargo y seguimiento del asunto.	
20 21	Abogado(a) Civil "A" o Abogado(a) Civil "B".	Da seguimiento al procedimiento judicial en sus etapas procesales hasta la segunda instancia. Informa a la Subdirección de Asuntos Civiles los avances del procedimiento.	
22	Subdirección de Asuntos Civiles	Recibe informe de los avances del procedimiento y lo comunica a la Dirección Civil.	
23	Dirección Civil	Recibe informe y lo hace del conocimiento a la Dirección General Jurídica.	
24	Dirección General Jurídica	Conoce el avance del procedimiento e instruye a la Dirección Civil se continúe con el seguimiento.	
25	Dirección Civil	Recibe instrucción de continuar con el seguimiento del juicio y a su vez, instruye a la Subdirección de Asuntos Civiles para los mismos efectos.	
26	Subdirección de Asuntos Civiles	Recibe indicación de continuar con el seguimiento del juicio y a su vez, instruye a la o el Abogado(a) Civil "A" o Abogado(a) Civil "B" continuar con el seguimiento.	
27	Abogado(a) Civil "A" o Abogado(a) Civil "B".	Recibe instrucción y continúa con el seguimiento del juicio hasta el dictado de sentencia. **¿Fue favorable?** **No.** Continúa con la actividad no. 28 **Sí.** Continúa con la actividad no. 57	

No.	Área.	Descripción de la actividad.	Documentos y/o sistemas de apoyo.
28	Abogado(a) Civil "A" o Abogado(a) Civil "B".	Elabora Recurso de Apelación y lo entrega a la Subdirección de Asuntos Civiles.	• Recurso de apelación.
29	Subdirección de Asuntos Civiles	Analiza el proyecto de Recurso de Apelación y lo entrega a la Dirección Civil.	
30	Dirección Civil	Revisa el proyecto de Recurso de Apelación. **¿Es adecuado?** **No.** Continúa la actividad no. 31 **Sí.** Continúa en la actividad no. 33	
31		Devuelve el proyecto de Recurso a la Subdirección de Asuntos Civiles para su modificación.	
32	Subdirección de Asuntos Civiles	Recibe el proyecto y lo devuelve a la o el Abogado(a) Civil "A" o Abogado(a) Civil "B" para su modificación. (Regresa a la actividad no. 28)	
33	Dirección Civil	Previa validación, remite a la Dirección General Jurídica el escrito para revisión y firma.	
34	Dirección General Jurídica	Recibe el proyecto y lo revisa. **¿Es adecuado?** **No.** Continúa en la actividad no. 35 **Sí.** Continúa en la actividad no. 36	
35		Devuelve el proyecto de Recurso a la Dirección Civil para su modificación. (Regresa a la actividad no. 31)	
36		Firma el proyecto y lo remite a la Dirección Civil.	

No.	Área.	Descripción de la actividad.	Documentos y/o sistemas de apoyo.
37	Dirección Civil.	Recibe el documento firmado y lo entrega a la Subdirección de Asuntos Civiles.	
38	Subdirección de Asuntos Civiles	Recibe el documento firmado y lo entrega a la o el Abogado(a) Civil "A" o Abogado(a) Civil "B".	
39 40	Abogado(a) Civil "A" o Abogado(a) Civil "B"	Recibe documento firmado y lo presenta ante la autoridad correspondiente. Entrega a la Subdirección de Asuntos Civiles el acuse del Recurso de Apelación.	
41	Subdirección de Asuntos Civiles	Recibe acuse y entrega a la Dirección Civil.	
42	Dirección Civil	Recibe acuse, agrega al expediente e instruye a la Subdirección de Asuntos Civiles para dar seguimiento y desahogo del recurso.	
43	Subdirección de Asuntos Civiles	Recibe instrucción y a su vez instruye a la o el Abogado(a) Civil "A" o Abogado(a) Civil "B" para dar seguimiento y desahogo del recurso.	
44 45	Abogado(a) Civil "A" o Abogado(a) Civil "B"	Da seguimiento al Recurso de Apelación. Informa a la Subdirección de Asuntos Civiles los avances del Recurso de Apelación, hasta el dictado de la sentencia del Recurso de Apelación promovido.	
46	Subdirección de Asuntos Civiles	Recibe informe y los comunica a la Dirección Civil.	

No.	Área.	Descripción de la actividad.	Documentos y/o sistemas de apoyo.
47	Dirección Civil	Recibe informe y lo hace del conocimiento a la Dirección General Jurídica.	
48	Dirección General Jurídica	Conoce el avance del Recurso de Apelación e instruye a la Dirección Civil se continúe con el seguimiento.	
49	Dirección Civil	Recibe instrucción de continuar con el seguimiento del recurso de apelación y a su vez, instruye a la Subdirección de Asuntos Civiles para los mismos efectos.	
50	Subdirección de Asuntos Civiles	Recibe instrucción de continuar con el seguimiento del recurso de apelación y a su vez, instruye a la o el Abogado(a) Civil "A" o "B" para los mismos efectos.	
51	Abogado(a) Civil "A" o Abogado(a) Civil "B"	Recibe instrucción y continúa con el seguimiento del Recurso de Apelación hasta el dictado de sentencia. **¿Es favorable?** **No.** Continúa con la actividad no. 52 **Sí.** Continúa con la actividad no. 57	
52		Obtiene copia de la sentencia e informa a la Subdirección de Asuntos Civiles el resultado desfavorable.	
53	Subdirección de Asuntos Civiles	Recibe informe y a su vez, informa a la Dirección Civil.	
54	Dirección Civil	Recibe informe y a su vez, informa y propone la acción a seguir a la Dirección General Jurídica.	

No.	Área.	Descripción de la actividad.	Documentos y/o sistemas de apoyo.
55	Dirección General Jurídica	Recibe informe, determina la acción a seguir y comunica a la Dirección Civil que turne, en su caso, a la Dirección de Amparos la sentencia desfavorable.	
56	Dirección Civil	Toma conocimiento del área que continuará, en su caso, con el trámite del asunto.	
57		Archiva el expediente.	

FIN DEL PROCEDIMIENTO

PJCDMX PODER JUDICIAL CIUDAD DE MÉXICO | ÓRGANO DE ADMINISTRACIÓN JUDICIAL

MANUAL DE PROCEDIMIENTOS

PROCEDIMIENTOS

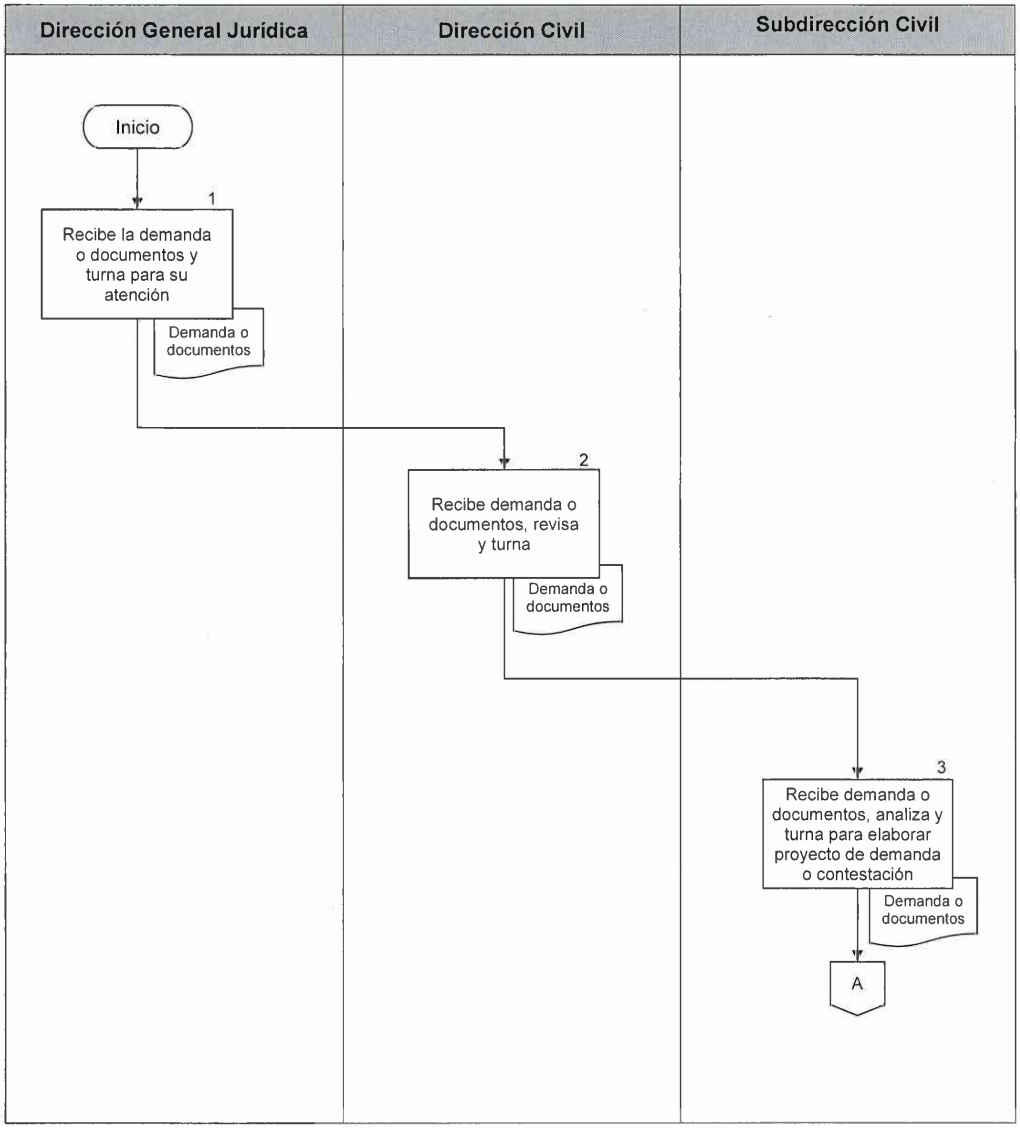

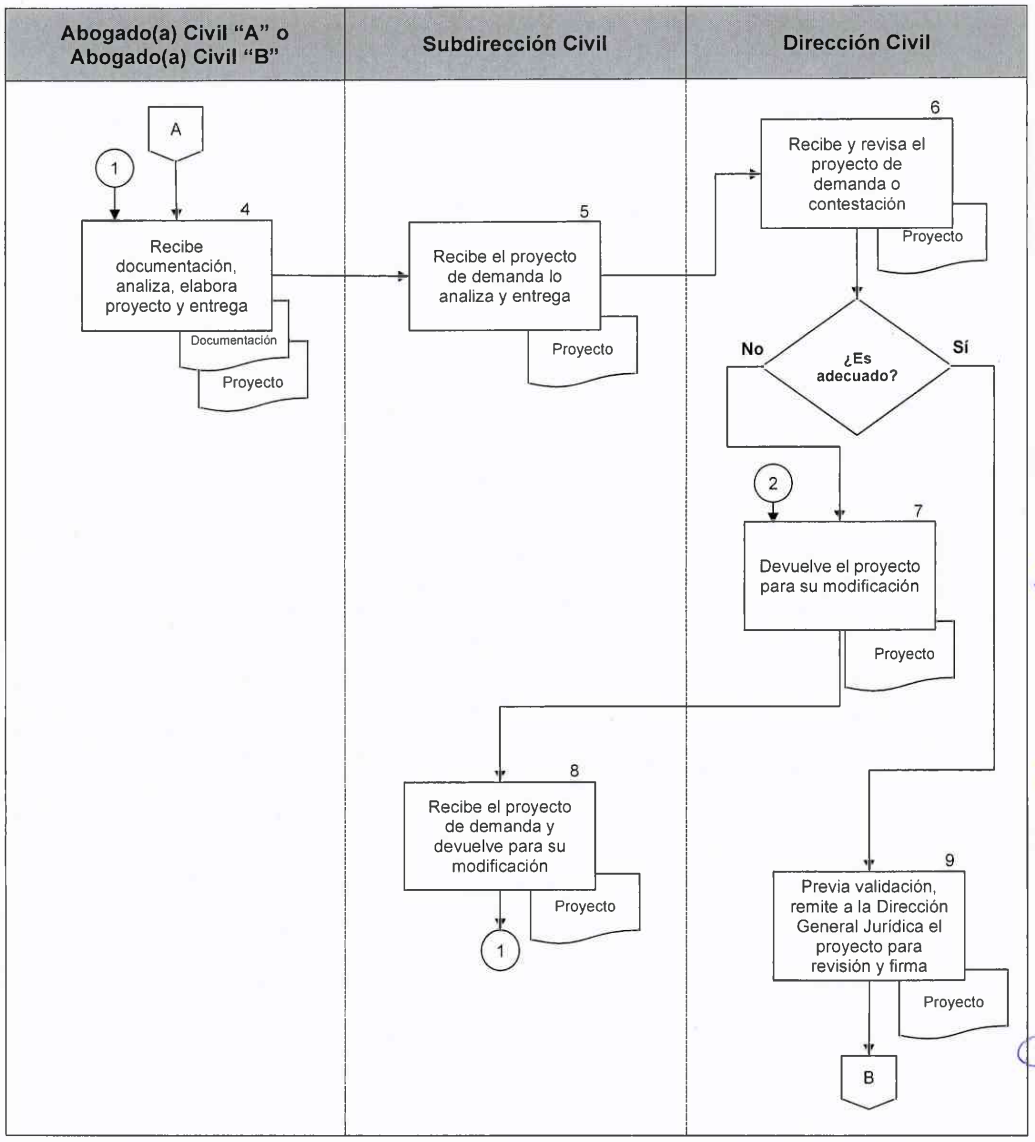
Abogado(a) Civil "A" o Abogado(a) Civil "B"
Subdirección Civil
Dirección Civil
A
1
4
Recibe documentación, analiza, elabora proyecto y entrega
Documentación
Proyecto
5
Recibe el proyecto de demanda lo analiza y entrega
Proyecto
6
Recibe y revisa el proyecto de demanda o contestación
Proyecto
¿Es adecuado?
No
Sí
2
7
Devuelve el proyecto para su modificación
Proyecto
8
Recibe el proyecto de demanda y devuelve para su modificación
Proyecto
1
9
Previa validación, remite a la Dirección General Jurídica el proyecto para revisión y firma
Proyecto
B

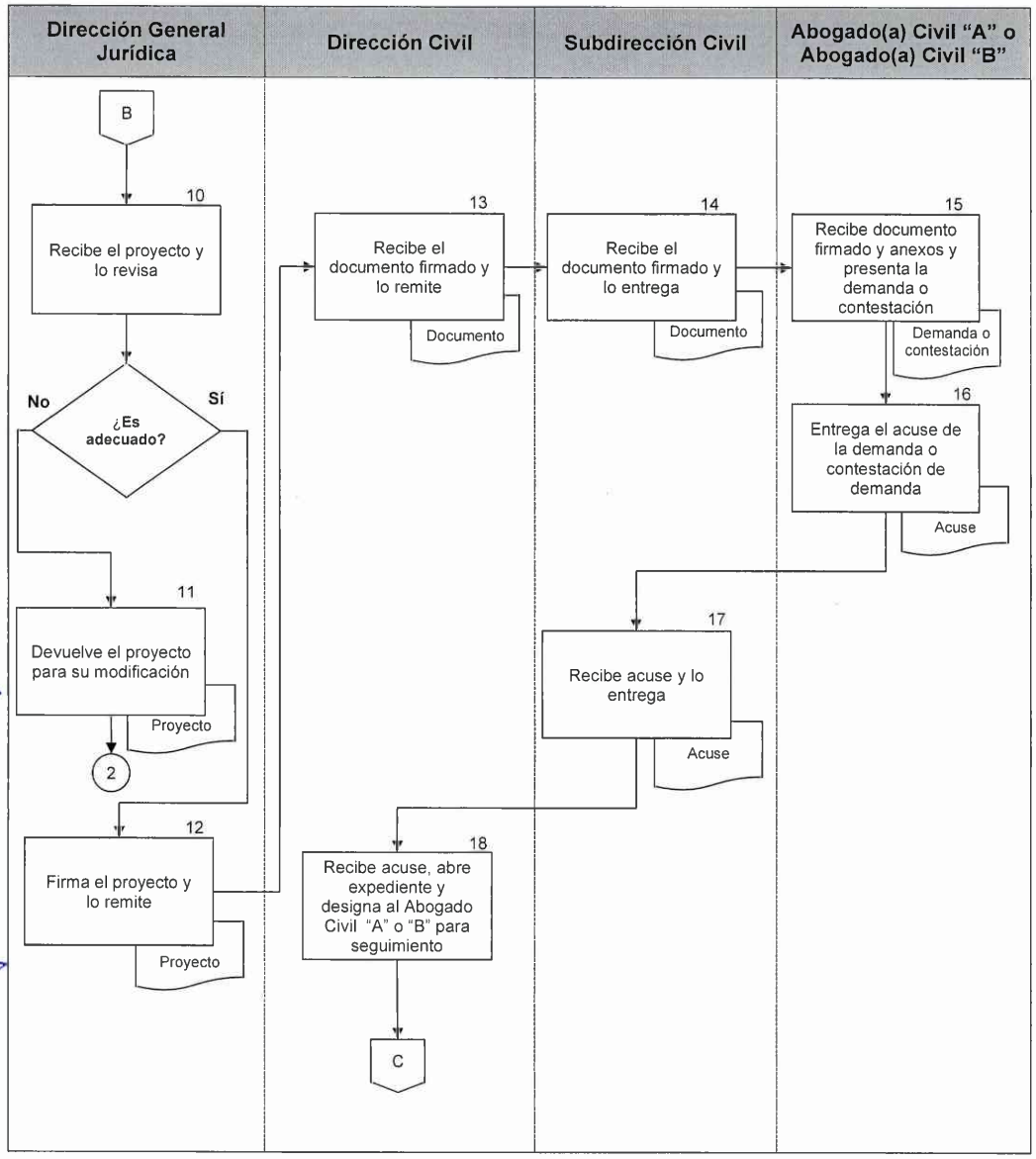
Dirección General Jurídica
Dirección Civil
Subdirección Civil
Abogado(a) Civil "A" o Abogado(a) Civil "B"
B
10
Recibe el proyecto y lo revisa
¿Es adecuado?
No
Sí
11
Devuelve el proyecto para su modificación
Proyecto
2
12
Firma el proyecto y lo remite
Proyecto
13
Recibe el documento firmado y lo remite
Documento
14
Recibe el documento firmado y lo entrega
Documento
15
Recibe documento firmado y anexos y presenta la demanda o contestación
Demanda o contestación
16
Entrega el acuse de la demanda o contestación de demanda
Acuse
17
Recibe acuse y lo entrega
Acuse
18
Recibe acuse, abre expediente y designa al Abogado Civil "A" o "B" para seguimiento
C

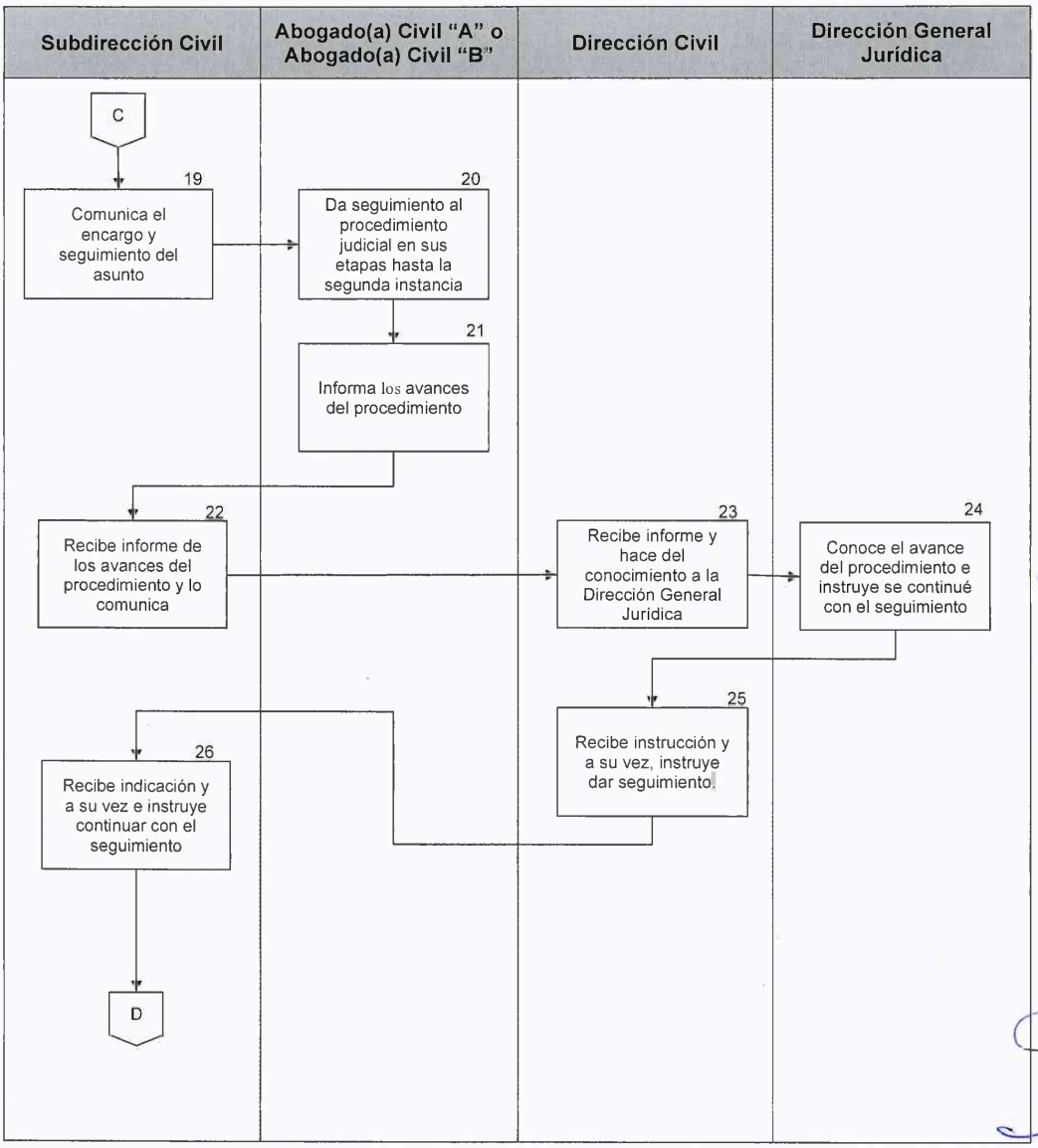
Subdirección Civil
Abogado(a) Civil "A" o Abogado(a) Civil "B"
Dirección Civil
Dirección General Jurídica
C
19
Comunica el encargo y seguimiento del asunto
20
Da seguimiento al procedimiento judicial en sus etapas hasta la segunda instancia
21
Informa los avances del procedimiento
22
Recibe informe de los avances del procedimiento y lo comunica
23
Recibe informe y hace del conocimiento a la Dirección General Jurídica
24
Conoce el avance del procedimiento e instruye se continué con el seguimiento
25
Recibe instrucción y a su vez, instruye dar seguimiento
26
Recibe indicación y a su vez e instruye continuar con el seguimiento
D

PJCDMX PODER JUDICIAL CIUDAD DE MÉXICO | ÓRGANO DE ADMINISTRACIÓN JUDICIAL

MANUAL DE PROCEDIMIENTOS

PROCEDIMIENTOS

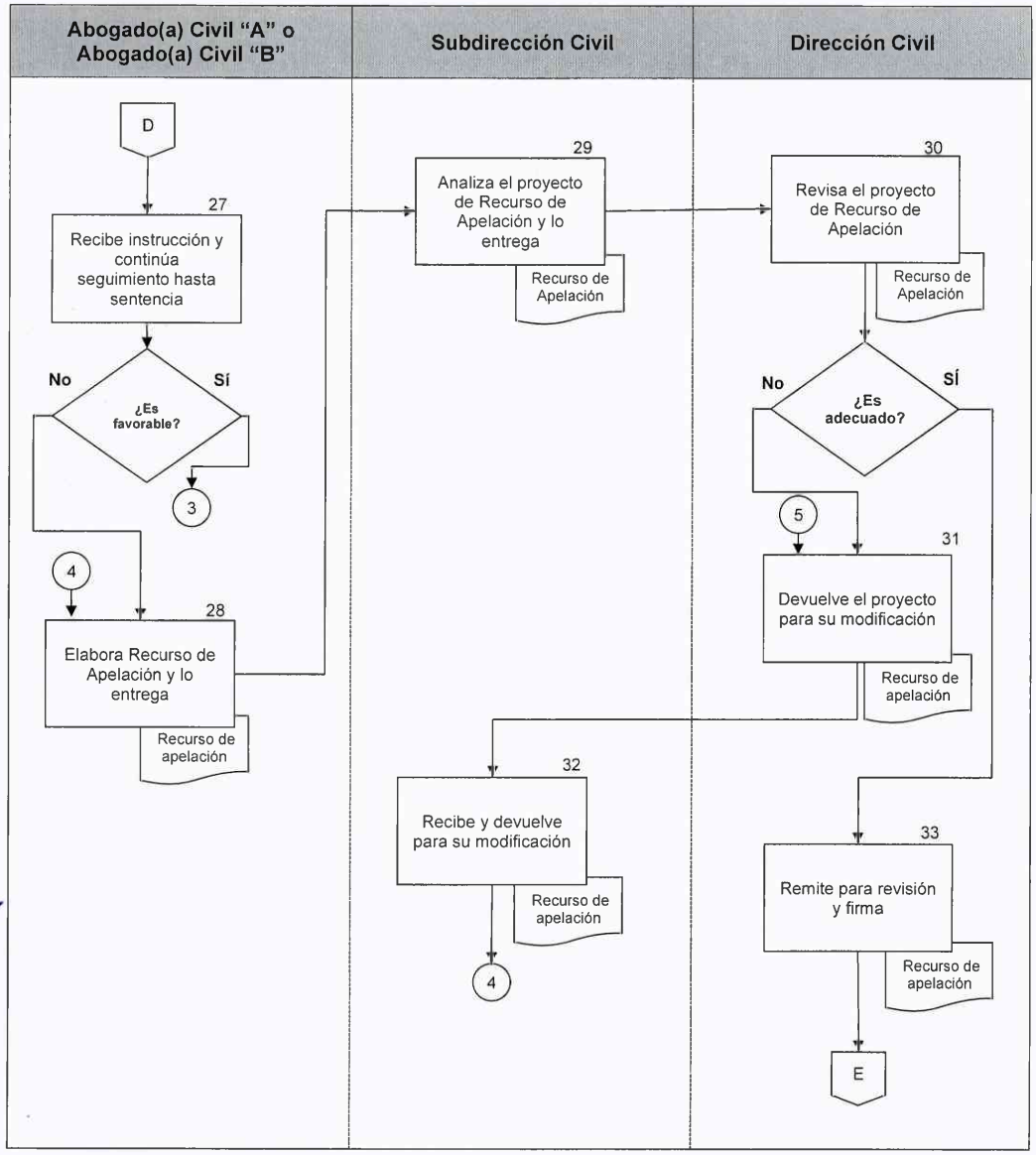

PJCDMX PODER JUDICIAL CIUDAD DE MÉXICO | ÓRGANO DE ADMINISTRACIÓN JUDICIAL

MANUAL DE PROCEDIMIENTOS

PROCEDIMIENTOS

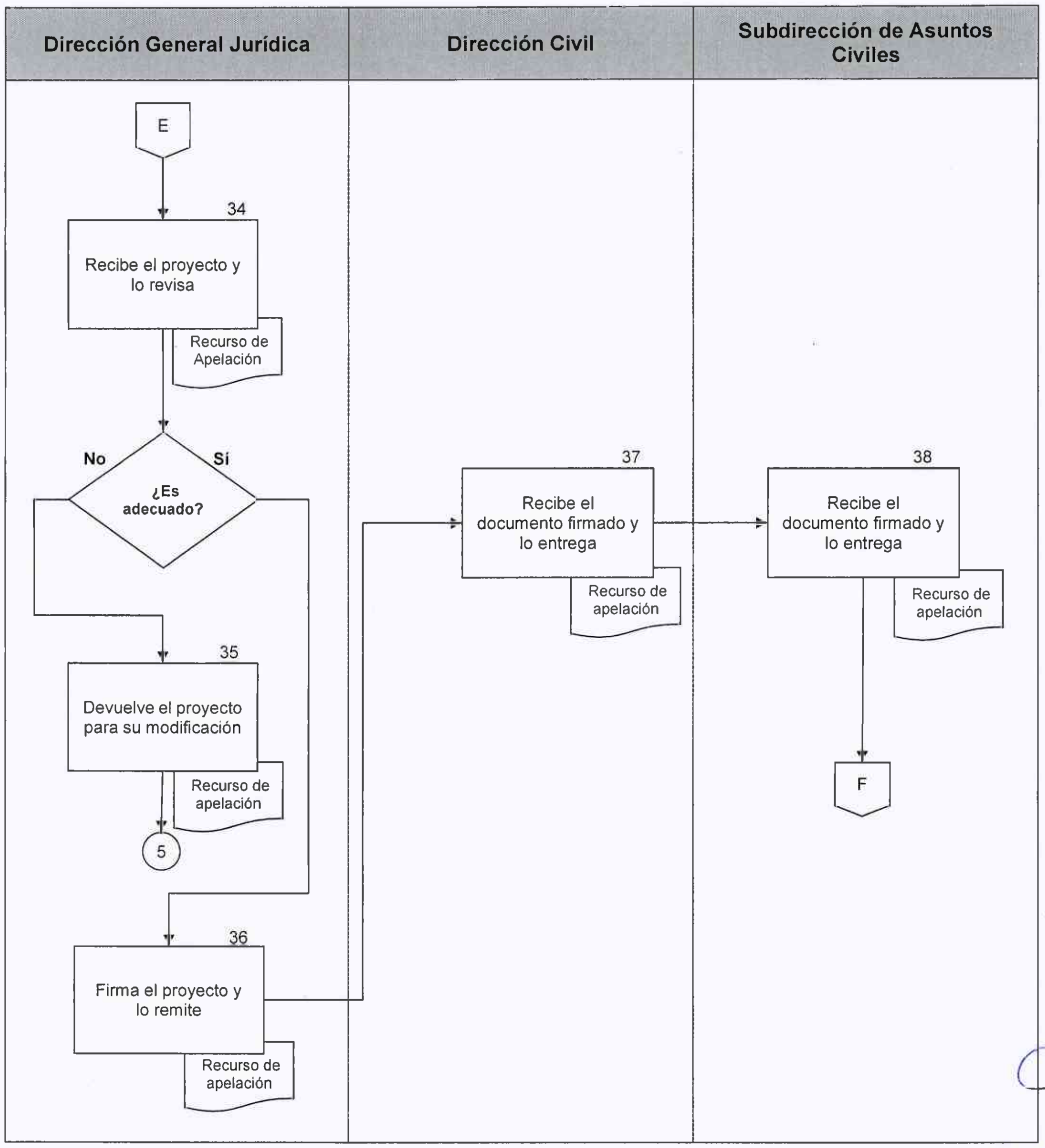

PJCDMX PODER JUDICIAL CIUDAD DE MÉXICO | ÓRGANO DE ADMINISTRACIÓN JUDICIAL

MANUAL DE PROCEDIMIENTOS

PROCEDIMIENTOS

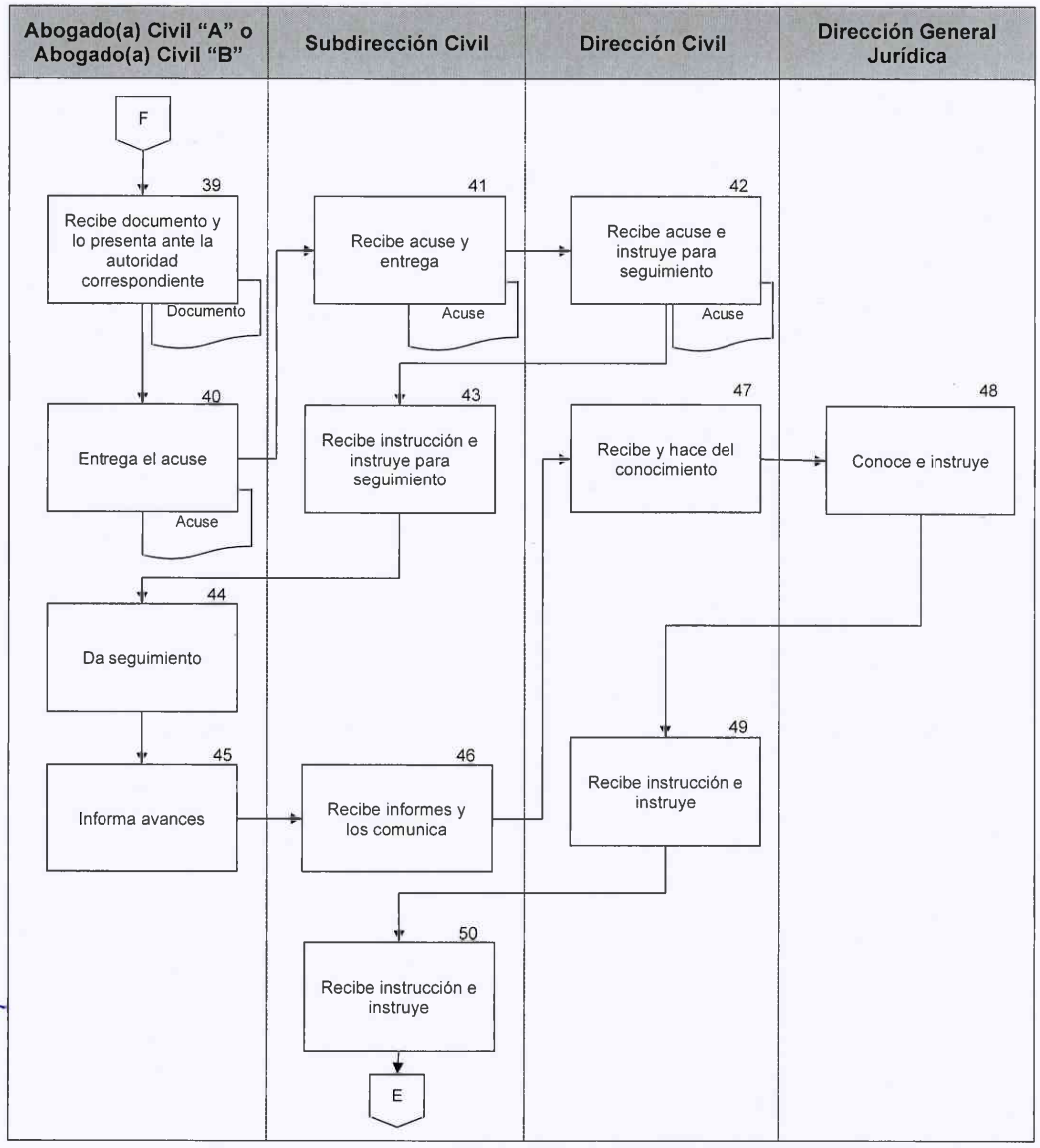

PJCDMX PODER JUDICIAL CIUDAD DE MÉXICO | ÓRGANO DE ADMINISTRACIÓN JUDICIAL

MANUAL DE PROCEDIMIENTOS

PROCEDIMIENTOS

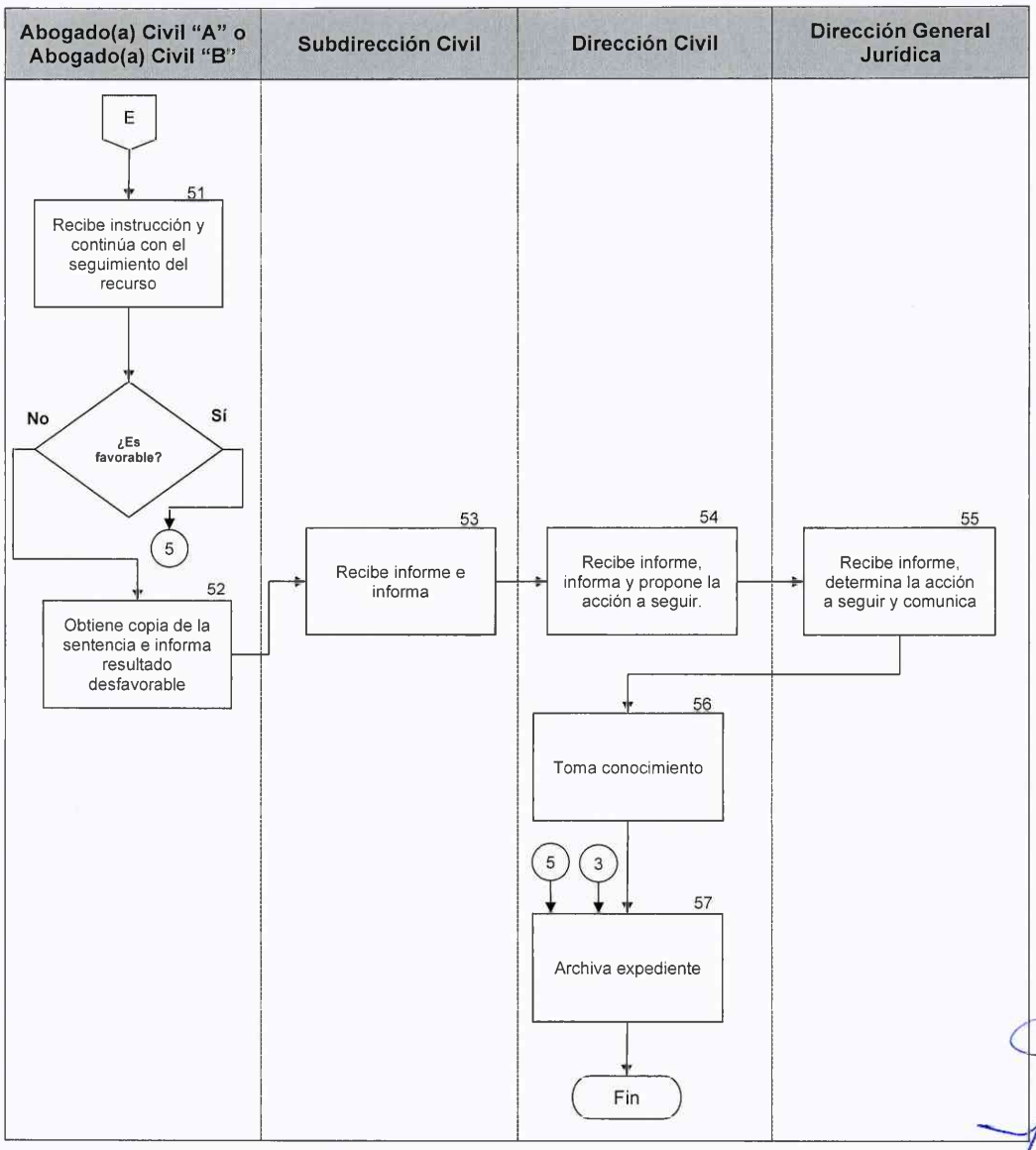

PJCDMX PODER JUDICIAL CIUDAD DE MÉXICO | ÓRGANO DE ADMINISTRACIÓN JUDICIAL

MANUAL DE PROCEDIMIENTOS

PROCEDIMIENTOS

Procedimiento: DGJ-010	Gestión y control del registro de la propiedad intelectual del Poder Judicial de la Ciudad de México.
Objetivo general:	Realizar los trámites para realizar diversos registros ante el Instituto Nacional del Derecho de Autor y/o el Instituto Mexicano de la Propiedad Industrial, para proteger los intereses Patrimoniales de la Propiedad Intelectual del Poder Judicial de la Ciudad de México.
Políticas y normas de operación:	

1. Corresponde a la Dirección Civil de la Dirección General Jurídica llevar a cabo los trámites y gestiones ante el Instituto Nacional del Derecho de Autor y/o el Instituto Mexicano de la Propiedad Industrial, con el fin de salvaguardar el patrimonio intelectual del Poder Judicial de la Ciudad de México.

2. La Dirección Civil de la Dirección General Jurídica, realizará los trámites, ante el Instituto Nacional del Derecho de Autor y/o el Instituto Mexicano de la Propiedad Industrial.

3. Cuando las personas titulares de los órganos, dependencias y áreas administrativas del Poder Judicial de la Ciudad de México, requieran registrar una obra, sistemas, marca, o algún derecho de propiedad intelectual, deberá realizar la solicitud ante la Dirección Civil de la Dirección General Jurídica.

4. La recepción y envío de documentos, deberá realizarse mediante medios digitales o físicos según corresponda, conforme el principio de equivalencia funcional y lo dispuesto por los Lineamientos para Regular el Uso de la Firma Electrónica Certificada del Poder Judicial de la Ciudad de México, así como en los Lineamientos que Regulan el Uso, Almacenamiento y Control de los Correos Electrónicos Institucionales de las Personas Servidoras Públicas del Poder Judicial de la Ciudad de México.

5. Para efectos de este procedimiento se entenderá por "Área Solicitante" al órgano o dependencia o área administrativa del Poder Judicial de la Ciudad de México, que soliciten realizar el trámite de registro correspondiente.

No.	Área.	Descripción de la actividad.	Documentos y/o sistemas de apoyo.
1	Dirección General Jurídica	Recibe del Área Solicitante el oficio por el que se solicita realizar el trámite de registro, y lo turna a Dirección Civil.	
2	Dirección Civil	Recibe el oficio por el que se solicita realizar el de trámite de registro.	
3		Forma el expediente físico y digital, y verifica que la documentación remitida esté completa para iniciar la solicitud de registro. **¿La documentación está completa?** **No**. Continúa en la actividad no. 4 **Sí**. Continúa en la actividad no. 8	
4		Informa al Área Solicitante cuál es la documentación faltante y la que se deba corregir para iniciar el trámite de registro.	
5	Área Solicitante	Recibe la información de la documentación faltante o que se debe corregir, subsana y la remite a la Dirección General Jurídica.	
6	Dirección General Jurídica	Recibe el oficio con la documentación completa y/o correcta, y lo turna a la Dirección Civil.	
7	Dirección Civil	Recibe el oficio con la documentación completa y/o correcta.	
8		Reúne los requisitos e ingresa el trámite al Instituto que corresponda de manera física o carga la información y los documentos a la Plataforma Digital, según corresponda.	• Solicitud de Registro • Sistema
9		En caso de existir algún requerimiento u observación adicional se desahoga.	• Desahogo de Requerimiento

No.	Área.	Descripción de la actividad.	Documentos y/o sistemas de apoyo.
10	Instituto	Expide el certificado o documento con el que se acredita la propiedad intelectual.	• Certificado.
11	Dirección General Jurídica	Envía el certificado o documento con el que se acredita la propiedad intelectual al Área Solicitante.	• Oficio

FIN DEL PROCEDIMIENTO

PJCDMX PODER JUDICIAL CIUDAD DE MÉXICO | ÓRGANO DE ADMINISTRACIÓN JUDICIAL

MANUAL DE PROCEDIMIENTOS

PROCEDIMIENTOS

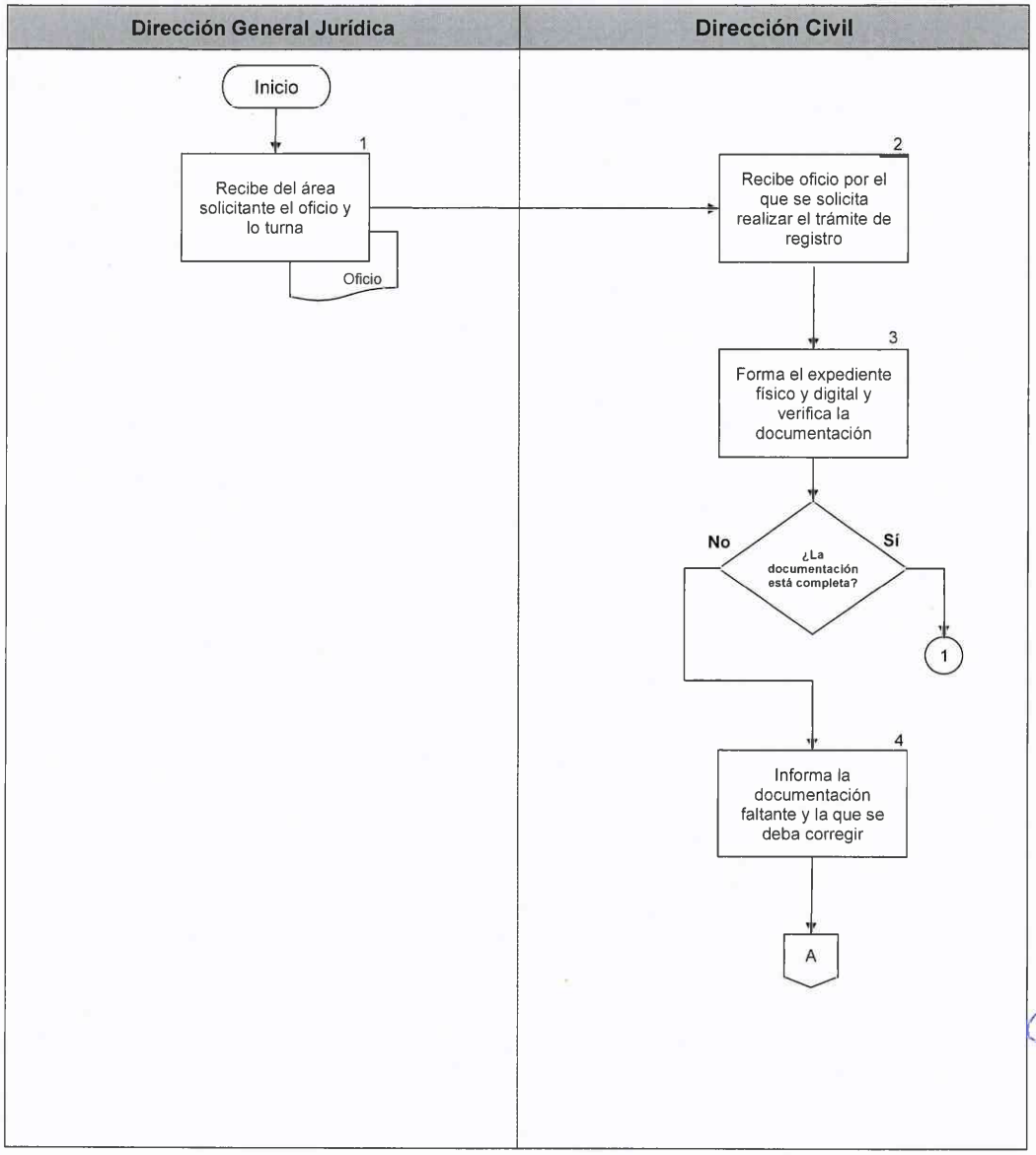

PJCDMX PODER JUDICIAL CIUDAD DE MÉXICO | ÓRGANO DE ADMINISTRACIÓN JUDICIAL

MANUAL DE PROCEDIMIENTOS

PROCEDIMIENTOS

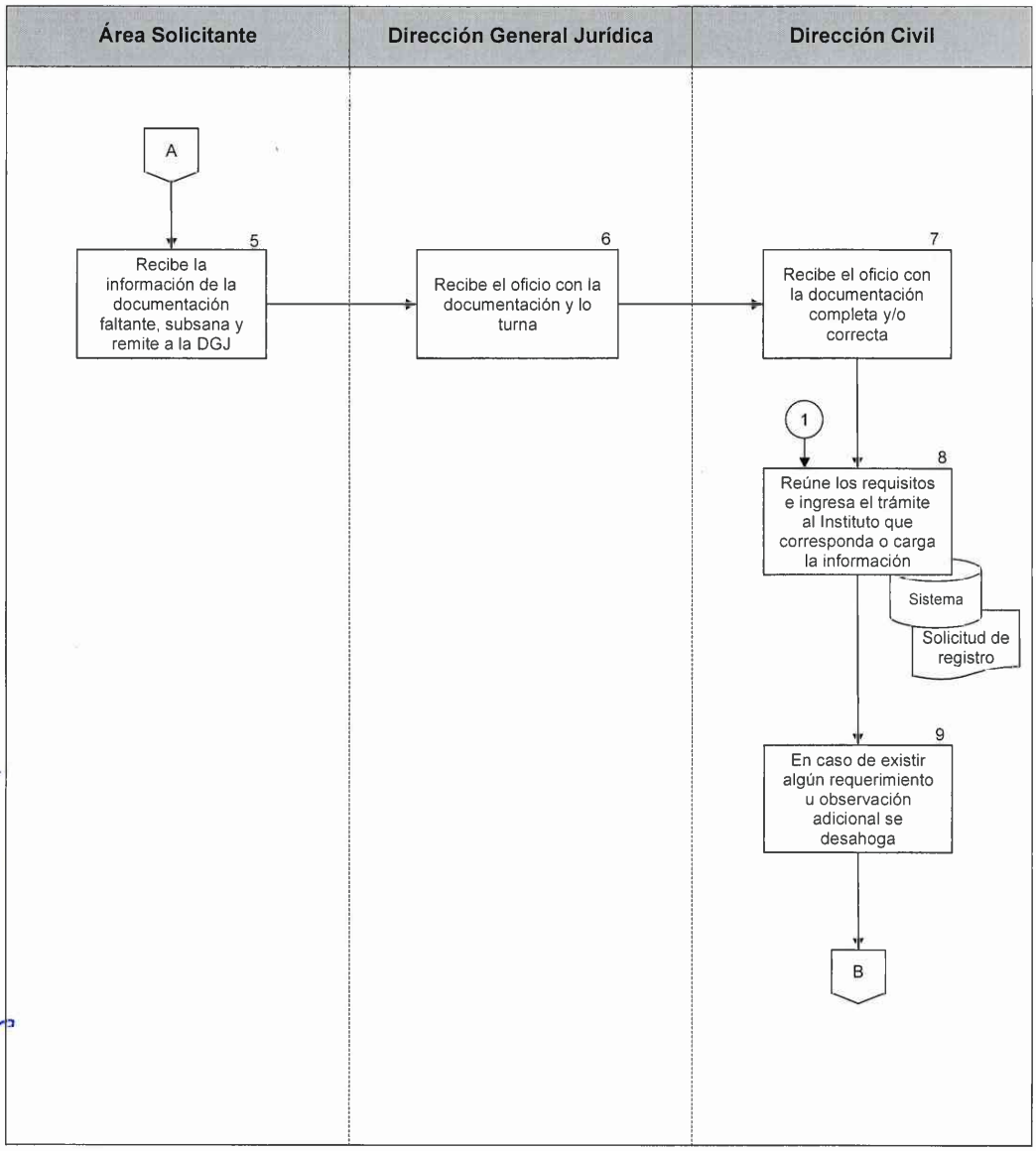

PJCDMX PODER JUDICIAL CIUDAD DE MÉXICO | ÓRGANO DE ADMINISTRACIÓN JUDICIAL

MANUAL DE PROCEDIMIENTOS

PROCEDIMIENTOS

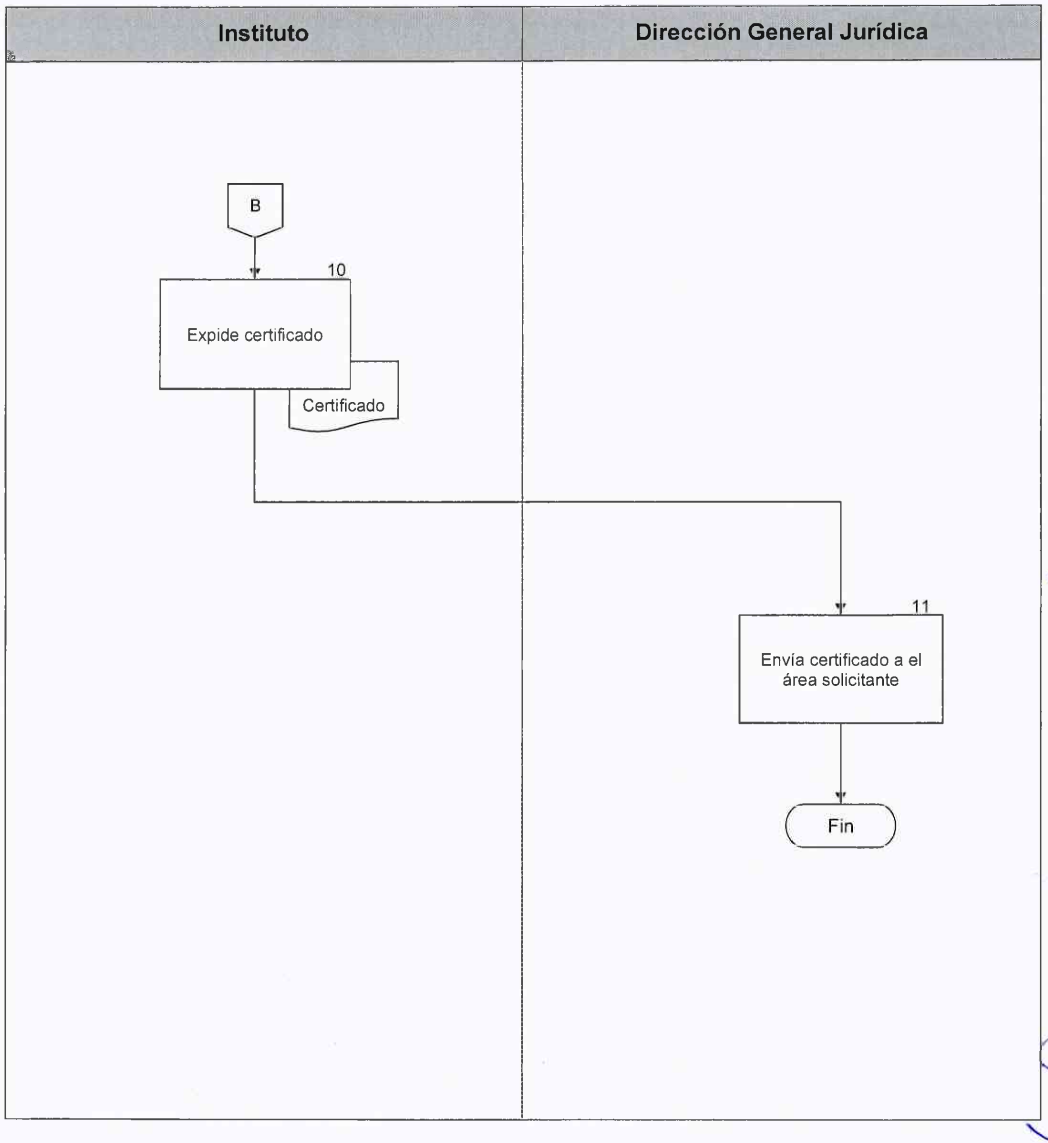

PJCDMX PODER JUDICIAL CIUDAD DE MÉXICO | ÓRGANO DE ADMINISTRACIÓN JUDICIAL

MANUAL DE PROCEDIMIENTOS

PROCEDIMIENTOS

Procedimiento: DGJ-011	Asistencia a los procedimientos de Licitaciones Públicas Nacionales o Internacionales, e Invitaciones Restringidas.
Objetivo general:	Participar en los grupos revisores de las bases de Licitación Pública Nacional, Internacional e Invitaciones Restringidas, con el fin de analizar y revisar que dichos procedimientos de Licitación Pública Nacional e Invitaciones Restringidas en todas sus etapas, se apeguen a la normatividad jurídica correspondiente.
Políticas y normas de operación:	

1. Se revisarán y validarán las bases del procedimiento de Licitación Pública Nacional o Internacional, e Invitación Restringida, que cumplan jurídicamente con las condiciones y requisitos que para el caso establezca el Órgano de Administración Judicial del Poder Judicial de la Ciudad de México.

2. Se participa en las etapas de los procedimientos de las Licitaciones Públicas Nacionales o Internacionales, e Invitaciones Restringidas, para verificar que se cumplan con la normatividad aplicable al caso concreto.

3. Se recibe copia de las actas que se levantan por cada etapa de las Licitaciones Públicas Nacionales o Internacionales, e Invitaciones Restringidas para verificar que se cumplan con la normatividad aplicable al caso concreto.

4. Se verifica que los participantes cumplan con la documentación jurídica requerida.

5. En la presentación y apertura de propuestas, se verifica que las mismas se lleven a cabo, bajo los lineamientos establecidos al efecto en la Bases del Procedimiento.

6. En la emisión del fallo correspondiente se verifica que se apegue a la normatividad aplicable.

7. La recepción y envío de documentos, deberá realizarse mediante medios digitales o físicos según corresponda, conforme el principio de equivalencia funcional y lo dispuesto por los Lineamientos para Regular el Uso de la Firma Electrónica Certificada del Poder Judicial de la Ciudad de México, así como en los Lineamientos que Regulan el Uso, Almacenamiento y Control de los Correos Electrónicos Institucionales de las Personas Servidoras Públicas del Poder Judicial de la Ciudad de México.

No.	Área.	Descripción de la actividad.	Documentos y/o sistemas de apoyo.
1	Dirección General Jurídica	Recibe de la o el Secretario(a) Ejecutivo(a) de Administración como Presidente del Comité de Adquisiciones, Arrendamientos, Prestación de Servicios y Obras Públicas, oficio y lo turna a la Dirección Civil.	
2	Dirección Civil	Recibe oficio y lo turna a la Subdirección de Asuntos Civiles.	
3	Subdirección de Asuntos Civiles	Recibe oficio y lo turna a la o el Jefe (a) de Unidad Departamental de lo Civil o Técnico(a) Investigador(a) en Ciencias Jurídicas, para que participe en los eventos respectivos.	
4	Jefatura de Unidad Departamental de lo Civil / Técnico(a) Investigador(a) en Ciencias Jurídicas	Recibe oficio, revisa la documentación con la que se remite y asiste al área de la Secretaría Ejecutiva de Administración correspondiente, a los eventos programados para las Licitaciones Públicas Nacionales o Internacionales, e Invitaciones Restringidas.	
5	Área de la Secretaría Ejecutiva de Administración que lleva a cabo el procedimiento de Licitación Pública Nacional o Internacional, e Invitación Restringida	Expide copia, una vez concluido el evento que corresponde a cada etapa del procedimiento, y entrega a la o el Jefe(a) de Unidad Departamental de lo Civil o Técnico(a) Investigador(a) en Ciencias Jurídicas, que asiste.	• Copia.
6	Jefatura de Unidad Departamental de lo Civil / Técnico(a) Investigador(a) en Ciencias Jurídicas	Recibe copia de los eventos en que participó y entrega a la Subdirección de Asuntos Civiles.	
7	Subdirección de Asuntos Civiles	Recibe copia de los eventos en que se participó y entrega a la Dirección Civil.	

No.	Área.	Descripción de la actividad.	Documentos y/o sistemas de apoyo.
8	Dirección Civil	Recibe copia de los eventos de las Licitaciones Públicas Nacionales, Internacionales e Invitaciones Restringidas, forma los expedientes respectivos y archiva.	

FIN DEL PROCEDIMIENTO

PJCDMX PODER JUDICIAL CIUDAD DE MÉXICO | ÓRGANO DE ADMINISTRACIÓN JUDICIAL

MANUAL DE PROCEDIMIENTOS

PROCEDIMIENTOS

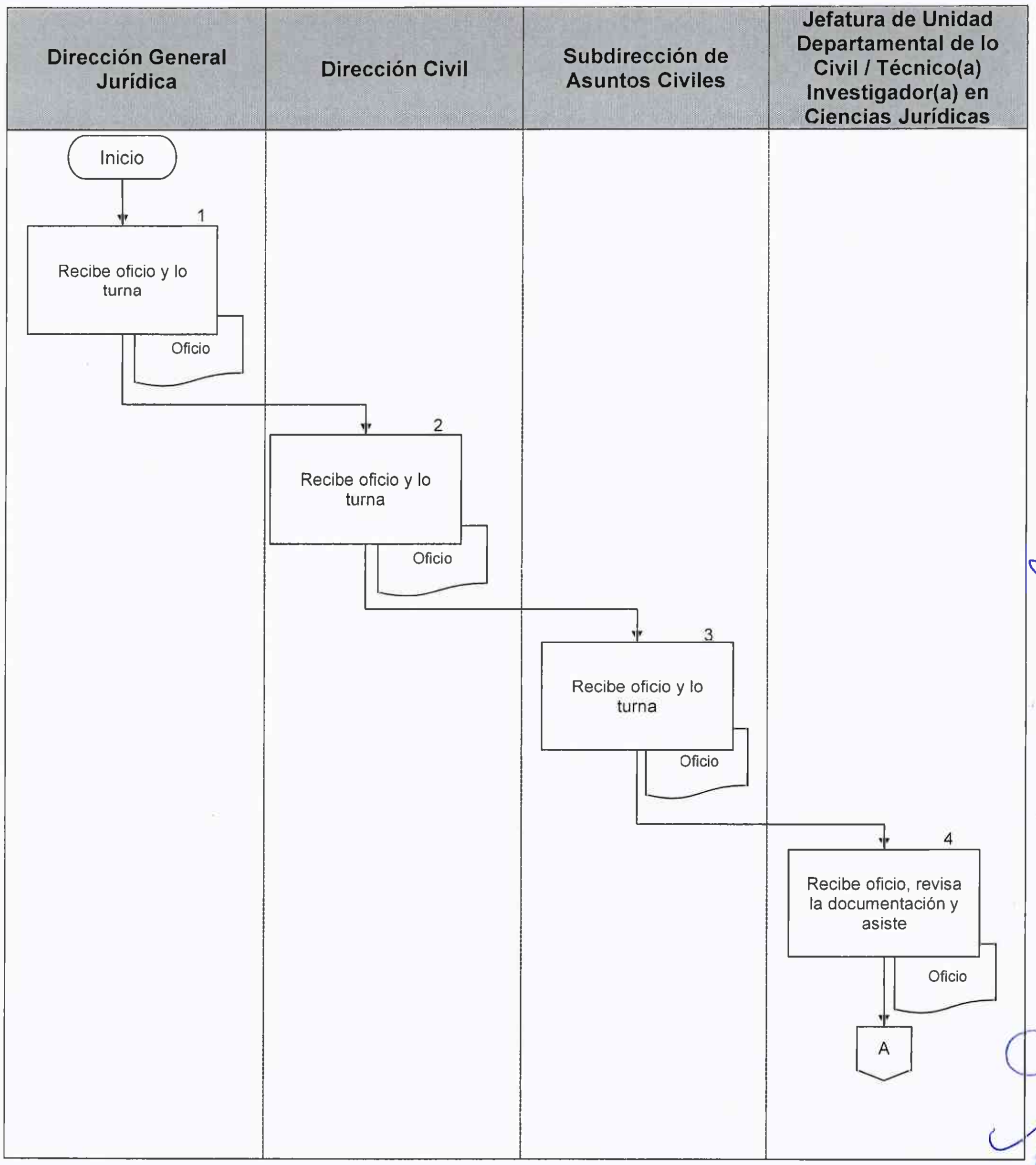

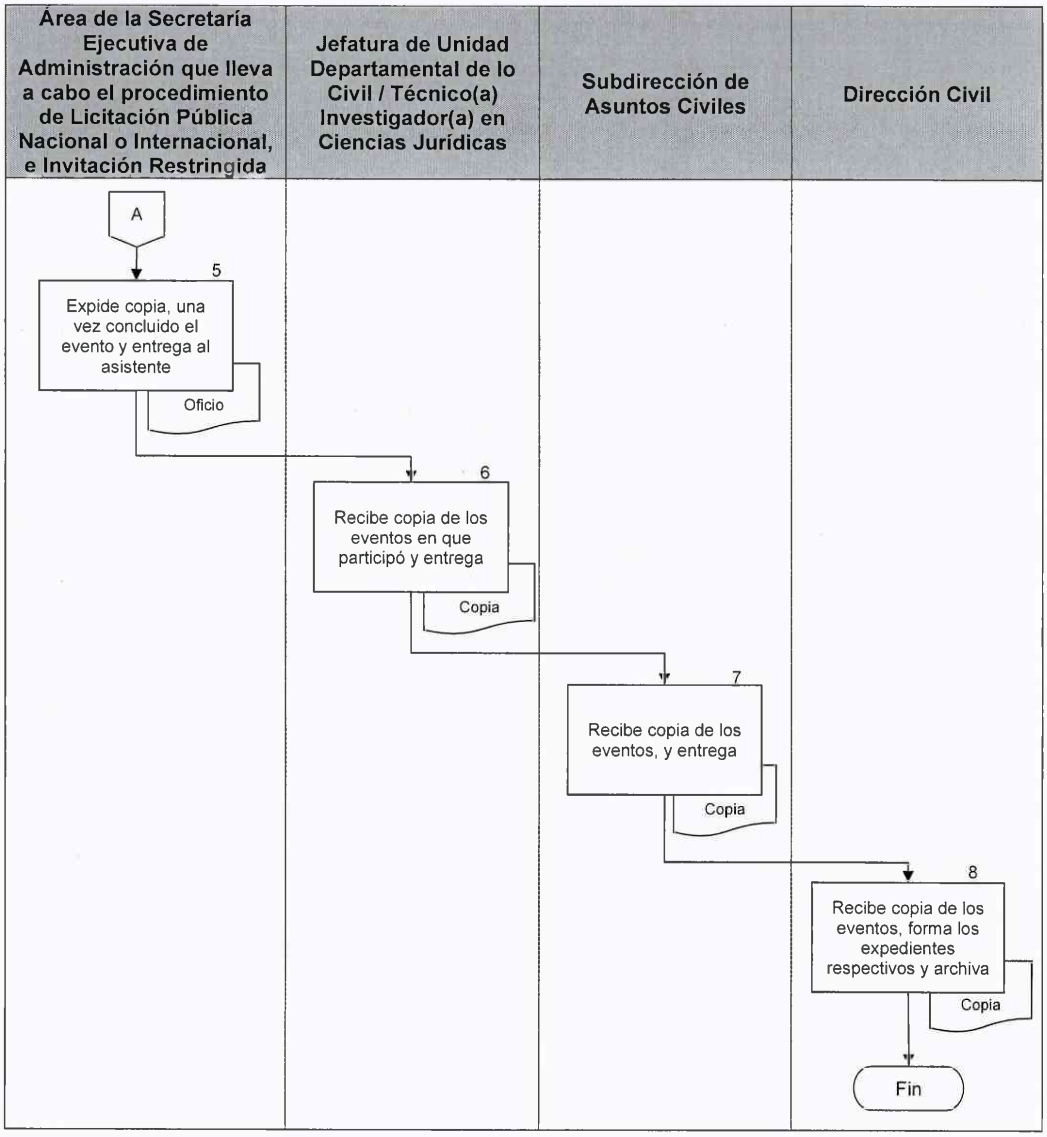
Área de la Secretaría Ejecutiva de Administración que lleva a cabo el procedimiento de Licitación Pública Nacional o Internacional, e Invitación Restringida
Jefatura de Unidad Departamental de lo Civil / Técnico(a) Investigador(a) en Ciencias Jurídicas
Subdirección de Asuntos Civiles
Dirección Civil
A
5
Expide copia, una vez concluido el evento y entrega al asistente
Oficio
6
Recibe copia de los eventos en que participó y entrega
Copia
7
Recibe copia de los eventos, y entrega
Copia
8
Recibe copia de los eventos, forma los expedientes respectivos y archiva
Copia
Fin

PJCDMX PODER JUDICIAL CIUDAD DE MÉXICO | ÓRGANO DE ADMINISTRACIÓN JUDICIAL

MANUAL DE PROCEDIMIENTOS

PROCEDIMIENTOS

Procedimiento: DGJ-012	Opiniones y asesorías jurídicas en materia Administrativa o Civil a órganos, dependencias y áreas administrativas del Tribunal Superior de Justicia y del Órgano de Administración Judicial del Poder Judicial de la Ciudad de México.
Objetivo general:	Atender las asesorías en materias que competen a la Dirección civil, que soliciten los órganos, dependencias y áreas administrativas del Tribunal Superior de Justicia y del Órgano de Administración Judicial, ambos del Poder Judicial de la Ciudad de México.
Políticas y normas de operación:	

1. Se atenderán las solicitudes de las diferentes áreas para emitir una opinión o asesoría en materia jurídica, las cuales pueden ser de orden Administrativo y/o Civil, que solicitan los órganos, dependencias y áreas administrativas del Tribunal Superior de Justicia y del Órgano de Administración Judicial, ambos del Poder Judicial de la Ciudad de México, a través de oficios, notas informativas, vía telefónica o medios electrónicos

2. Se analizará la petición del área solicitante y se elaborará la asesoría y opinión jurídica correspondiente.

3. Las asesorías y opiniones jurídicas deberán ser claras, precisas y congruentes, fundadas y motivadas.

4. Las asesorías y opiniones jurídicas que se realicen fuera de la Dirección General Jurídica, así como las reuniones donde se requiera la participación de la Dirección Civil, deberán ser instruidas por el Titular de la Dirección General Jurídica.

5. La recepción y envío de documentos, deberá realizarse mediante medios digitales o físicos según corresponda, conforme el principio de equivalencia funcional y lo dispuesto por los Lineamientos para Regular el Uso de la Firma Electrónica Certificada del Poder Judicial de la Ciudad de México, así como en los Lineamientos que Regulan el Uso,

Almacenamiento y Control de los Correos Electrónicos Institucionales de las Personas Servidoras Públicas del Poder Judicial de la Ciudad de México.

6. La elaboración de las opiniones, asesorías y consultas jurídicas se realizará bajo un proceso de control jerárquico que garantice su calidad y precisión, conforme a los niveles de responsabilidad establecidos; por lo tanto, todo documento antes de ser despachado, deberá ser revisado por la o el Subdirector(a) de Área, validado por la o el Director(a) de Área y autorizado por la o el Director(a) General Jurídico.

No.	Área.	Descripción de la actividad.	Documentos y/o sistemas de apoyo.
1	Dirección General Jurídica	Recibe del órgano, dependencia o área administrativa del Tribunal Superior de Justicia o del Órgano de Administración Judicial, ambos del Poder Judicial de la Ciudad de México, solicitud de opinión o asesoría jurídica en materia Administrativa y/o Civil que se requiere y turna a la Dirección Civil.	
2	Dirección Civil	Recibe la solicitud de opinión o asesoría, revisa y turna a la Subdirección de Asuntos Civiles.	
3	Subdirección de Asuntos Civiles	Recibe la solicitud de opinión o asesoría, analiza y turna a la o al Abogado(a) Civil "A" o Abogado(a) Civil B, Jefatura de Unidad Departamental de lo Civil o Técnico(a) Investigador(a) en Ciencias Jurídicas, para elaborar proyecto de opinión o asesoría jurídica.	
4	Abogado(a) Civil "A" / Abogado(a) Civil "B" / Jefatura de Unidad Departamental de lo Civil / Técnico(a) Investigador(a) en Ciencias Jurídicas	Recibe la solicitud, elabora proyecto con la opinión o asesoría, y entrega a la Subdirección de Asuntos Civiles para su modificación o aprobación.	• Proyecto de opinión o asesoría.
5	Subdirección de Asuntos Civiles	Recibe proyecto de opinión o asesoría jurídica, en su caso, modifica y entrega a la Dirección Civil para su modificación o aprobación.	
6	Dirección Civil	Recibe proyecto de opinión o asesoría jurídica, modifica o valida, y entrega a la Dirección General Jurídica para aprobación y firma.	

No.	Área.	Descripción de la actividad.	Documentos y/o sistemas de apoyo.
7	Dirección General Jurídica	Recibe proyecto de opinión o asesoría jurídica, modifica o valida y lo regresa firmado a la Dirección Civil para su entrega.	
8	Dirección Civil	Recibe la respuesta de la opinión o asesoría jurídica firmada por la Dirección Jurídica y entrega a la Subdirección de Asuntos Civiles, para que se envíe al área que la solicitó.	
9	Subdirección de Asuntos Civiles	Recibe la respuesta de la opinión o asesoría jurídica firmada por la Dirección General Jurídica y entrega a la o al Abogado(a) Civil "A" o Abogado(a) Civil "B", Jefatura de Unidad Departamental de lo Civil o Técnico(a) Investigador(a) en Ciencias Jurídicas, para que la envíe al área que la solicitó.	
10	Abogado(a) Civil "A" / Abogado(a) Civil "B" / Jefatura de Unidad Departamental de lo Civil / Técnico(a) Investigador(a) en Ciencias Jurídicas	Recibe la respuesta de la opinión o asesoría jurídica firmada por la Dirección General Jurídica, entrega al área solicitante y devuelve el acuse a la Subdirección de Asuntos Civiles.	
11	Subdirección de Asuntos Civiles	Recibe el acuse de la respuesta de la opinión o asesoría jurídica y entrega a la Dirección Civil.	
12	Dirección Civil	Recibe acuse y archiva.	

FIN DEL PROCEDIMIENTO

PJCDMX PODER JUDICIAL CIUDAD DE MÉXICO | ÓRGANO DE ADMINISTRACIÓN JUDICIAL

MANUAL DE PROCEDIMIENTOS

PROCEDIMIENTOS

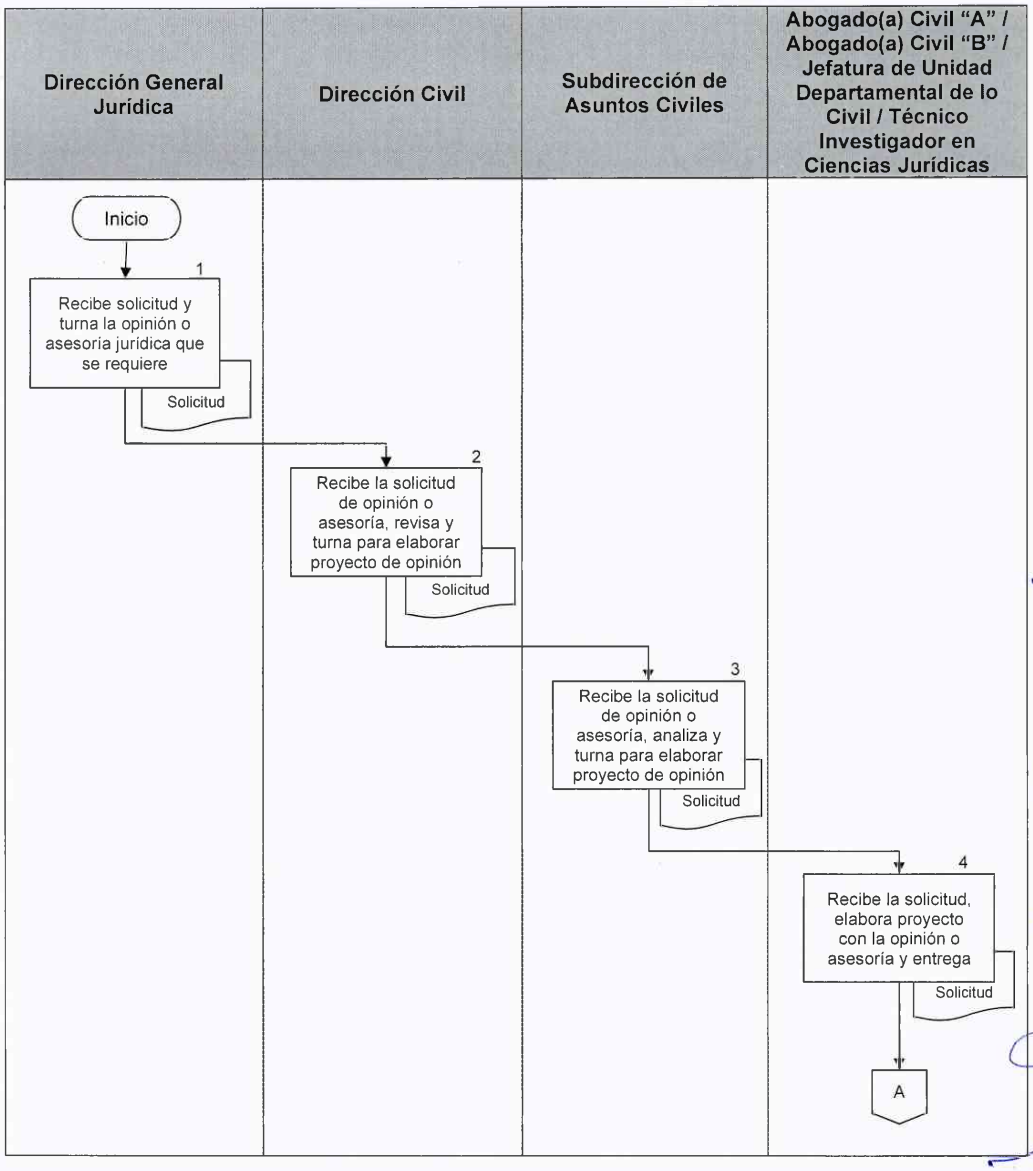

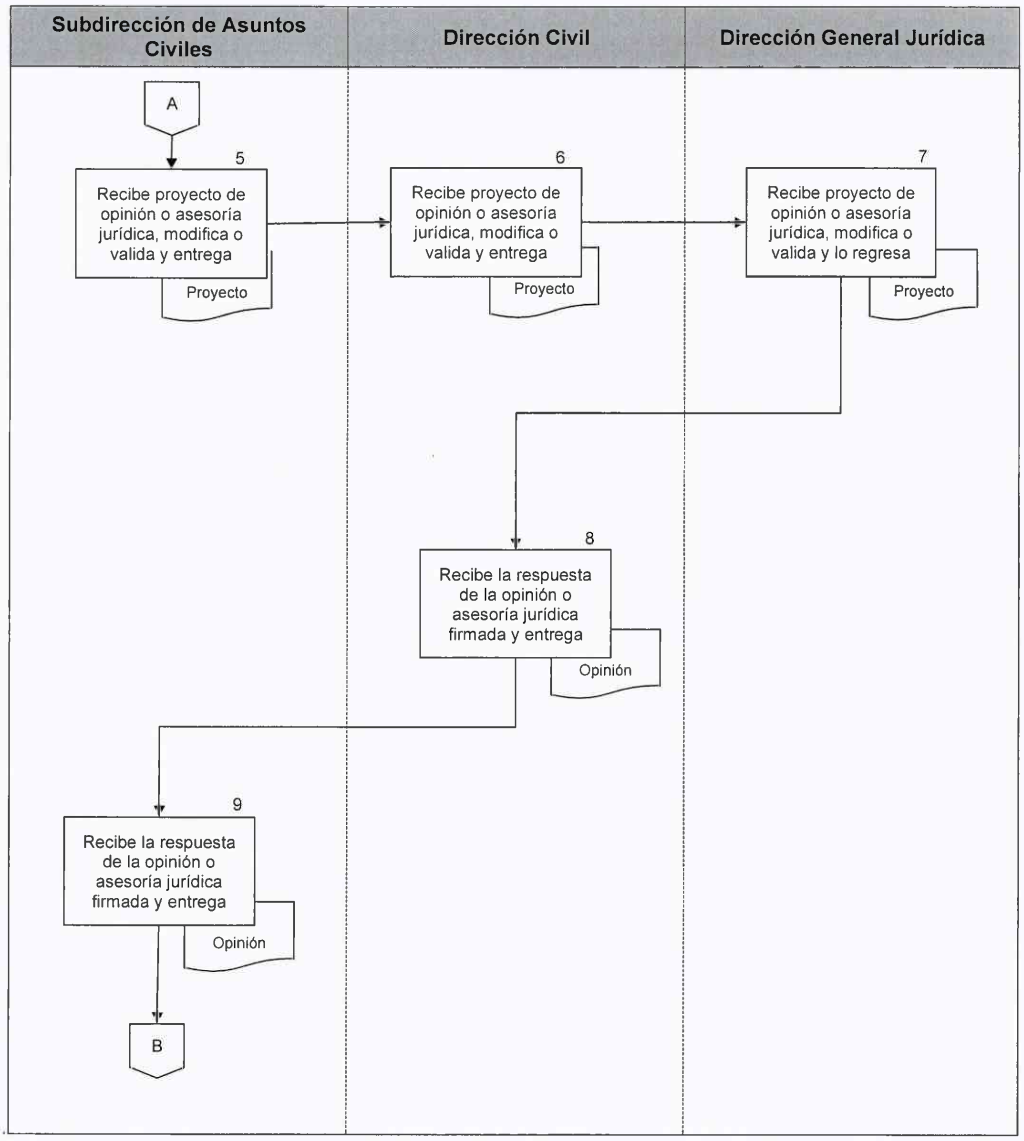
Subdirección de Asuntos Civiles
Dirección Civil
Dirección General Jurídica
A
5
Recibe proyecto de opinión o asesoría jurídica, modifica o valida y entrega
Proyecto
6
Recibe proyecto de opinión o asesoría jurídica, modifica o valida y entrega
Proyecto
7
Recibe proyecto de opinión o asesoría jurídica, modifica o valida y lo regresa
Proyecto
8
Recibe la respuesta de la opinión o asesoría jurídica firmada y entrega
Opinión
9
Recibe la respuesta de la opinión o asesoría jurídica firmada y entrega
Opinión
B

PJCDMX PODER JUDICIAL CIUDAD DE MÉXICO | ÓRGANO DE ADMINISTRACIÓN JUDICIAL

MANUAL DE PROCEDIMIENTOS

PROCEDIMIENTOS

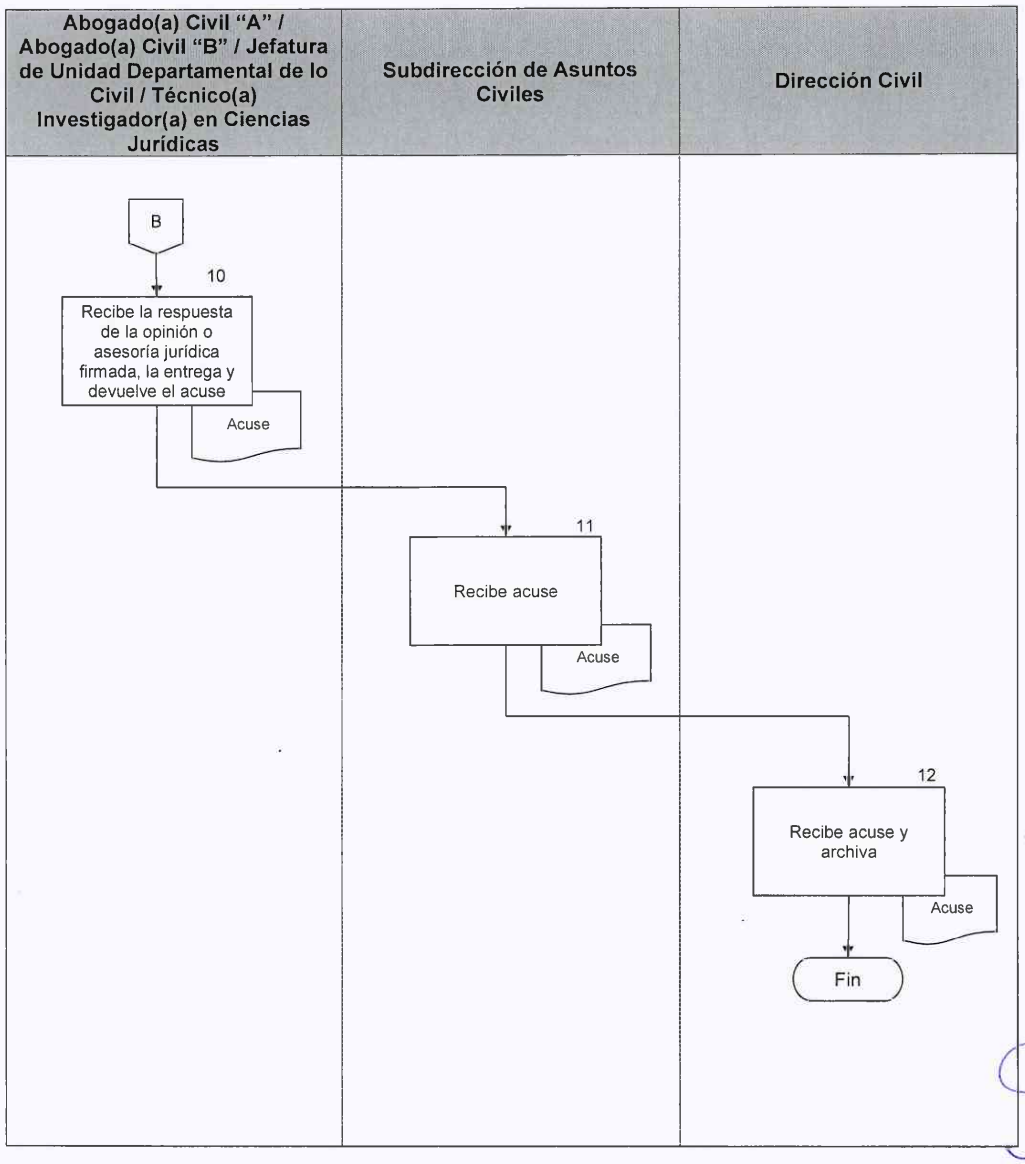

PODER JUDICIAL CIUDAD DE MÉXICO | ÓRGANO DE ADMINISTRACIÓN JUDICIAL

MANUAL DE PROCEDIMIENTOS

PROCEDIMIENTOS

Procedimiento: DGJ-013	Asesoría jurídica laboral a los órganos, dependencias y áreas administrativas del Tribunal Superior de Justicia y del Órgano de Administración Judicial, ambos del Poder Judicial de la Ciudad de México.
Objetivo general:	Brindar asesorías jurídicas laborales a los órganos, dependencias y áreas administrativas del Tribunal Superior de Justicia y del Órgano de Administración Judicial, ambos del Poder Judicial de la Ciudad de México, a efecto de que éstos cuenten con elementos para levantar Actas Administrativas a las y los trabajadores(as) adscritos(as) a su área.
Políticas y normas de operación:	

1. Se entenderá por asesoría jurídica laboral, la que brinda la Dirección Litigiosa solicitada vía telefónica o por oficio, por los órganos, dependencias y áreas administrativas del Tribunal Superior de Justicia y del Órgano de Administración Judicial, ambos del Poder Judicial de la Ciudad de México, a efectos de que cuenten con elementos para el levantamiento de Actas Administrativas a las y los trabajadores(as) adscritos(as) a su área.

2. La asesoría jurídica laboral procederá cuando se trate de trabajadoras y trabajadores que omitan cumplir con cualquiera de las obligaciones o deberes impuestos por la Ley Federal de los Trabajadores al Servicio del Estado, Ley Orgánica del Poder Judicial de la Ciudad de México, las Condiciones Generales de Trabajo y demás normatividad aplicable.

3. Para el caso de que las y los titulares de los órganos, dependencias y áreas administrativas del Tribunal Superior de Justicia y del Órgano de Administración Judicial, ambos del Poder Judicial de la Ciudad de México, consideren que cuentan con elementos para iniciar Actas Administrativas, éstas se instrumentarán conforme a los formatos autorizados por el Órgano de Administración Judicial de la Ciudad de México y con fundamento en la Ley Federal de los Trabajadores al Servicio del Estado.

4. La Dirección Litigiosa proporcionará la asesoría laboral que corresponda a las y los titulares de los órganos, dependencias y áreas administrativas del Tribunal Superior de Justicia y del Órgano de Administración Judicial, ambos del Poder Judicial de la Ciudad de México, en caso de que existan elementos para instrumentar Acta Administrativa, éstos realizarán el procedimiento para su instrumentación.

5. Una vez que se analice la conveniencia de instrumentar Acta Administrativa en contra de trabajadoras y trabajadores, la Dirección Litigiosa no interviene ni comparece en su instrumentación.

6. Para efectos de este procedimiento, se entenderá a los titulares de los órganos, dependencias y áreas administrativas del Tribunal Superior de Justicia y del Órgano de Administración Judicial, ambos del Poder Judicial de la Ciudad de México, como "Jefe(a) Superior de la Oficina".

7. La o el Jefe Superior de la Oficina instrumentará Constancia de Hechos con asesoría de la o el Abogado(a) de la Dirección Litigiosa, para documentar la conducta de la o el trabajador(a) infractor(a), en la que señalará día y hora para instrumentar el Acta Administrativa, con los citatorios correspondientes, que notificará con veinticuatro horas de anticipación a la o el empleado(a) infractor(a) y a su representante sindical, a efecto de que comparezcan a su instrumentación, con fundamento en la Ley Federal de los Trabajadores al Servicio del Estado. Debiendo remitir copia autógrafa de la Constancia de Hechos y Acta Administrativa a la Dirección Litigiosa.

8. La recepción y envío de documentos, deberá realizarse mediante medios digitales o físicos según corresponda, conforme el principio de equivalencia funcional y lo dispuesto por los Lineamientos para Regular el Uso de la Firma Electrónica Certificada del Poder Judicial de la Ciudad de México, así como en los Lineamientos que Regulan el Uso, Almacenamiento y Control de los Correos Electrónicos Institucionales de las Personas Servidoras Públicas del Poder Judicial de la Ciudad de México.

9. Las opiniones, asesorías y consultas jurídicas para el levantamiento de Constancias de Hechos y Actas Administrativas, se realizará bajo un proceso de control jerárquico que garantice su calidad y precisión, conforme a los niveles de responsabilidad establecidos; por lo tanto, toda asesoría antes de ser despachada, deberá ser revisada por la o el Subdirector(a) de Área, validado por la o el Director(a) de Área y autorizado por la o el Director(a) General Jurídico.

No.	Área.	Descripción de la actividad.	Documentos y/o sistemas de apoyo.
1	Dirección Litigiosa	Recibe de la o el Jefe(a) Superior de la Oficina, la solicitud de asesoría y turna a la Subdirección de Asuntos Litigiosos para su atención.	
2	Subdirección de Asuntos Litigiosos	Recibe la solicitud de asesoría, coordina y turna a la o al Abogado(a) Litigioso "A", Abogado(a) Litigioso "B", Abogado(a) Litigioso "C" o Técnico(a) Investigador(a) en Ciencias Jurídicas, para su atención.	
3	Abogado(a) Litigioso "A" / Abogado(a) Litigioso "B" / Abogado(a) Litigioso "C" / Técnico(a) Investigador(a) en Ciencias Jurídicas	Recibe la solicitud de asesoría para su atención.	
4		Brinda la asesoría jurídica, apersonándose para ese efecto en la oficina correspondiente.	
5	Jefe(a) Superior de la Oficina	Expone a la o al Abogado(a) Litigioso "A", Abogado(a) Litigioso "B", Abogado(a) Litigioso "C" o Técnico(a) Investigador(a) en Ciencias Jurídicas, la problemática relativa al incumplimiento de las obligaciones y deberes de la o el trabajador(a).	
6	Abogado(a) Litigioso "A" / Abogado(a) Litigioso "B" / Abogado(a) Litigioso "C" / Técnico(a) Investigador(a) en Ciencias Jurídicas	Analiza la problemática e informa a la o el Jefe(a) Superior de la Oficina si existen elementos para instrumentar Acta Administrativa. **¿Existen elementos para instrumentar Acta Administrativa?** **Sí.** Continúa en la actividad no. 7 **No.** Continúa en la actividad no. 14	

No.	Área.	Descripción de la actividad.	Documentos y/o sistemas de apoyo.
7	Abogado(a) Litigioso "A" / Abogado(a) Litigioso "B" / Abogado(a) Litigioso "C" / Técnico(a) Investigador(a) en Ciencias Jurídicas	Brinda asesoría para la instrumentación de la Constancia de Hechos, misma que antecede al Acta Administrativa.	
8	Jefe(a) Superior de la Oficina	Instrumenta Constancia de Hechos y consecuentemente Acta Administrativa, y entrega copia de ambas a la o al Abogado(a) Litigioso o Técnico(a) Investigador(a) en Ciencias Jurídicas.	• Constancia de Hechos • Acta Administrativa
9	Abogado(a) Litigioso "A" / Abogado(a) Litigioso "B" / Abogado(a) Litigioso "C" / Técnico(a) Investigador(a) en Ciencias Jurídicas	Recibe copia autógrafa de la Constancia de Hechos y Acta Administrativa.	
10		Informa a la Subdirección de Asuntos Litigiosos sobre la asesoría brindada a la o el Jefe(a) Superior de la Oficina solicitante.	
11	Subdirección de Asuntos Litigiosos	Informa a la Dirección Litigiosa sobre la asesoría y resultado brindado a la o el Jefe(a) Superior de la Oficina solicitante.	
12	Dirección Litigiosa	Recibe informe de la asesoría y ordena a la Subdirección de Asuntos Litigiosos su registro en la libreta que se lleva para ese fin.	
13	Subdirección de Asuntos Litigiosos	Recibe instrucción y ordena a la o al Abogado(a) Litigioso "A", Abogado(a) Litigioso "B", Abogado(a) Litigioso "C" o Técnico(a) Investigador(a) en Ciencias Jurídicas el registro de la asesoría en la libreta que se lleva para ese fin, a efecto de que se cuente con datos para realizar el informe mensual.	

No.	Área.	Descripción de la actividad.	Documentos y/o sistemas de apoyo.
14	Abogado(a) Litigioso "A" / Abogado(a) Litigioso "B" / Abogado(a) Litigioso "C" / Técnico(a) Investigador(a) en Ciencias Jurídicas	Registra la asesoría brindada en la libreta de asesorías y archiva.	• Libreta

FIN DEL PROCEDIMIENTO

PJCDMX PODER JUDICIAL CIUDAD DE MÉXICO | ÓRGANO DE ADMINISTRACIÓN JUDICIAL

MANUAL DE PROCEDIMIENTOS

PROCEDIMIENTOS

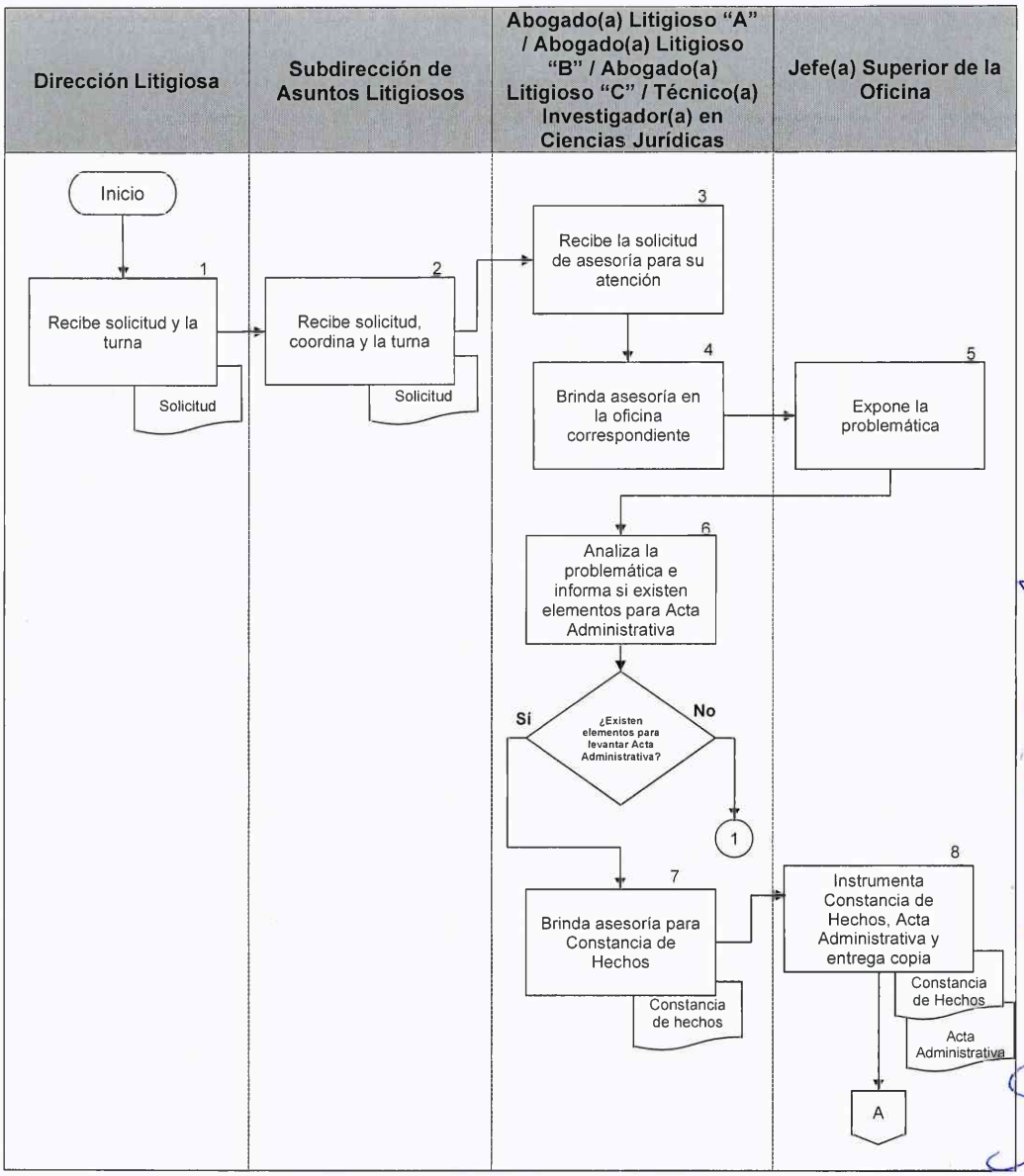

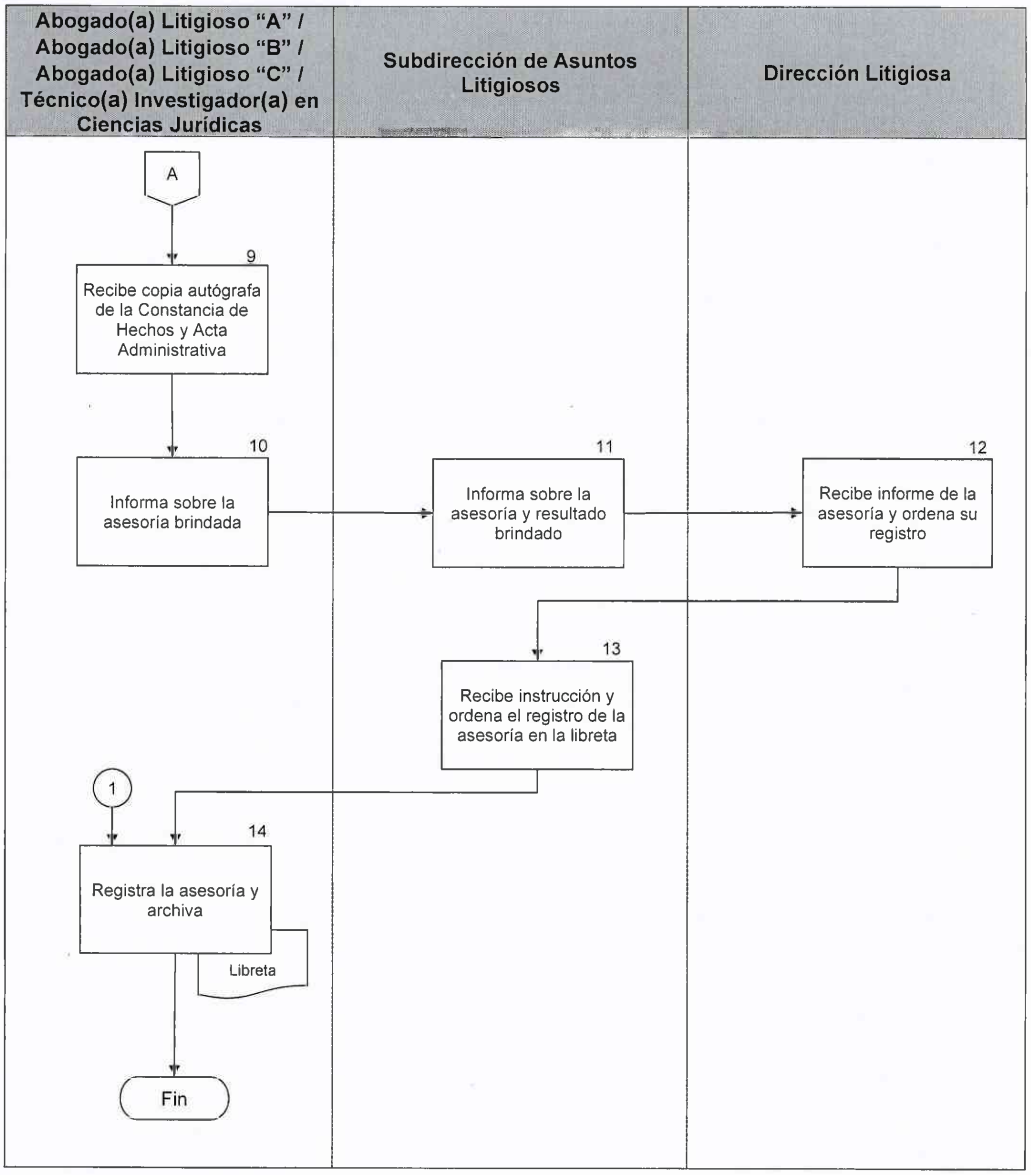
Abogado(a) Litigioso "A" / Abogado(a) Litigioso "B" / Abogado(a) Litigioso "C" / Técnico(a) Investigador(a) en Ciencias Jurídicas
Subdirección de Asuntos Litigiosos
Dirección Litigiosa
A
9
Recibe copia autógrafa de la Constancia de Hechos y Acta Administrativa
10
Informa sobre la asesoría brindada
11
Informa sobre la asesoría y resultado brindado
12
Recibe informe de la asesoría y ordena su registro
13
Recibe instrucción y ordena el registro de la asesoría en la libreta
1
14
Registra la asesoría y archiva
Libreta
Fin

Procedimiento: DGJ-014	Contestación y seguimiento de demandas presentadas por las y los trabajadores(as) o ex trabajadores(as) de los órganos, dependencias y áreas administrativas del Tribunal Superior de Justicia y del Órgano de Administración Judicial, ambos del Poder Judicial de la Ciudad de México.
Objetivo general:	Contestar y dar seguimiento a las demandas promovidas por las y los trabajadores(as) o ex trabajadores(as) que causaron baja para el Tribunal Superior de Justicia o el Órgano de Administración Judicial, ambos del Poder Judicial de la Ciudad de México, consecuentemente, intervenir en las etapas del juicio laboral agotando los medios legales, recursos y trámites necesarios para la debida defensa de esta Institución ante la Autoridad Laboral o Tribunales Laborales correspondientes.
Políticas y normas de operación:	

1. Una demanda es promovida cuando las y los trabajadores(as) o ex trabajadores(as) del Tribunal Superior de Justicia y Órgano de Administración Judicial, ambos del Poder Judicial de la Ciudad de México demandan de esta Institución alguna acción que a su juicio tienen derecho, su reinstalación o pago de indemnización constitucional en la plaza en la cual causaron baja.

2. Esta demanda se sigue en un juicio laboral, entendido como el proceso contencioso que se sigue ante la Autoridad Laboral que corresponda en contra del Tribunal Superior de Justicia o del Órgano de Administración Judicial, ambos del Poder Judicial de la Ciudad de México.

3. La Dirección Litigiosa no cuenta con informes o documentos para contestar las demandas interpuestas, porque se encuentran en el expediente personal de la o el empleado(a) que obra en resguardo de la Dirección Ejecutiva de Recursos Humanos del Órgano de Administración Judicial del Poder Judicial de la Ciudad de México.

4. La Dirección Ejecutiva de Recursos Humanos del Órgano de Administración Judicial de la Ciudad de México, es la unidad encargada de proporcionar informes y documentos

sobre las y los trabajadores(as) que han demandado al Tribunal Superior de Justicia o al Órgano de Administración Judicial, ambos del Poder Judicial de la Ciudad de México, mismos que deberá remitir a la Dirección General Jurídica dentro del plazo de cuarenta y ocho horas posteriores a la solicitud, en virtud de que sólo se cuenta con cinco días para contestar la demanda correspondiente.

5. La Dirección Ejecutiva de Recursos Humanos del Órgano de Administración Judicial de la Ciudad de México, será responsable para el caso de que omita remitir informes y documentos para contestar las demandas o desahogar algún requerimiento relacionado con documentos de las y los trabajadores (as) que obran en sus archivos, solicitados por la Autoridad Laboral que corresponda.

6. Para efectos de este procedimiento, se entenderá a la o al Apoderado(a) del Tribunal Superior de Justicia y/o del Órgano de Administración Judicial, ambos del Poder Judicial de la Ciudad de México, a la persona servidora pública que intervendrá en los juicios contenciosos de la Dirección General Jurídica.

7. La o el Apoderado(a) deberá intervenir en todas las etapas del juicio laboral promovido en contra de esta Institución, agotando los medios legales, recursos y trámites necesarios para la debida defensa del Tribunal Superior de Justicia y/o del Órgano de Administración Judicial, ambos del Poder Judicial de la Ciudad de México, como pudiera ser a manera enunciativa, mas no limitativa, contestar demandas, ofrecer y objetar pruebas, oponer excepciones y defensas, desahogar vistas, actuar en audiencias.

8. En las diligencias de cumplimiento de laudo, el área correspondiente será asistida de una o un Abogado(a) de la Dirección Litigiosa.

9. La recepción y envío de documentos, deberá realizarse mediante medios digitales o físicos según corresponda, conforme el principio de equivalencia funcional y lo dispuesto por los Lineamientos para Regular el Uso de la Firma Electrónica Certificada del Poder

Judicial de la Ciudad de México, así como en los Lineamientos que Regulan el Uso, Almacenamiento y Control de los Correos Electrónicos Institucionales de las Personas Servidoras Públicas del Poder Judicial de la Ciudad de México.

10. La elaboración de los oficios de solicitud, la contestación de demandas, el ofrecimiento y objeción de pruebas, la oposición de excepciones y defensas, el desahogo de vistas, la comparecencia en audiencias y todas la actuaciones en juicio se realizará bajo un proceso de control jerárquico que garantice su calidad y precisión, conforme a los niveles de responsabilidad establecidos; por lo tanto, todo actuación antes de ser ejecutarse deberá ser revisada por la o el Subdirector(a) de Área, validado por la o el Director(a) de Área y autorizado por la o el Director(a) General.

No.	Área.	Descripción de la actividad.	Documentos y/o sistemas de apoyo.
1	Dirección Litigiosa	Recibe de la Autoridad Laboral que corresponda, la notificación de demanda, la registra en la libreta que se lleva para tal fin y turna a la Subdirección de Asuntos Litigiosos para su atención.	• Libreta
2	Subdirección de Asuntos Litigiosos	Recibe, analiza y turna a la o al Abogado(a) Litigioso "A", Abogado(a) Litigioso "B" o Abogado(a) Litigioso "C", para su substanciación.	
3	Abogado (a) Litigioso "A" / Abogado(a) Litigioso B" / Abogado(a) Litigioso "C"	Recibe y estudia la demanda a efecto de determinar los informes y documentos que debe solicitar a la Dirección Ejecutiva de Recurso Humanos, órgano, dependencia o área del Tribunal Superior de Justicia o del Órgano de Administración Judicial, ambos del Poder Judicial de la Ciudad de México, a la que se encuentre o estuvo adscrito(a) la o el trabajador(a), según sea el caso.	
4		Elabora oficio de solicitud de informes y/o documentos y entrega a la Subdirección de Asuntos Litigiosos.	• Oficio
5	Subdirección de Asuntos Litigiosos	Recibe oficio de solicitud de informes y documentos, revisa y entrega a la Dirección Litigiosa.	
6	Dirección Litigiosa	Recibe oficio de solicitud de informes y documentos, revisa, aprueba y entrega a la Dirección General Jurídica.	
7	Dirección General Jurídica	Recibe, revisa y firma oficio de solicitud de informes y documentos, y devuelve a la Dirección Litigiosa.	

No.	Área.	Descripción de la actividad.	Documentos y/o sistemas de apoyo.
8	Dirección Litigiosa	Recibe oficio de solicitud de informes y documentos, y devuelve a la Subdirección de Asuntos Litigiosos, para su trámite.	
9	Subdirección de Asuntos Litigiosos	Recibe oficio de solicitud de informes y documentos, y devuelve a la o al Abogado(a) Litigioso "A", Abogado(a) Litigioso B" o Abogado(a) Litigioso "C" o Técnico(a) Investigador(a) en Ciencias Jurídicas, para su trámite.	
10	Abogado (a) Litigioso "A" / Abogado(a) Litigioso "B" / Abogado(a) Litigioso "C" / Técnico(a) Investigador(a) en Ciencias Jurídicas	Recibe oficio de solicitud de informes y documentos, y entrega ante la Dirección Ejecutiva de Recursos Humanos y/o las que correspondan.	
11	Dirección Ejecutiva de Recursos Humanos, Órgano, Dependencia o Área del Tribunal Superior de Justicia o del Órgano de Administración Judicial, ambos del Poder Judicial	Recibe oficio de solicitud de informes y documentos, prepara el oficio de respuesta con los informes y documentos, y remite a la Dirección General Jurídica.	• Oficio
12	Dirección General Jurídica	Recibe oficio de desahogo de la solicitud de informes y documentos, y entrega a la Dirección Litigiosa.	
13	Dirección Litigiosa	Recibe oficio de desahogo de la solicitud de informes y documentos, y lo turna a la Subdirección de Asuntos Litigiosos.	

No.	Área.	Descripción de la actividad.	Documentos y/o sistemas de apoyo.
14	Subdirección de Asuntos Litigiosos	Recibe oficio de desahogo de la solicitud de informes y documentos, y lo entrega a la o el Abogado(a) Litigioso "A", Abogado(a) Litigioso B" o Abogado(a) Litigioso "C".	
15 16	Abogado (a) Litigioso "A" / Abogado(a) Litigioso "B" / Abogado(a) Litigioso "C"	Recibe el oficio de desahogo de la solicitud de informes y documentos, elabora la contestación de demanda y presenta ante la autoridad correspondiente. Revisa diariamente el Boletín Laboral del Tribunal Federal de Conciliación y Arbitraje, y conoce la fecha y hora de la Audiencia de Ley.	• Contestación de demanda.
17	Abogado (a) Litigioso "A" / Abogado(a) Litigioso "B" / Abogado(a) Litigioso "C" o Técnico(a) Investigador(a) en Ciencias Jurídicas	Comparece a la celebración de audiencia y desahogo de cada una de las etapas del juicio hasta el dictado del laudo.	
18	Autoridad Laboral que corresponda	Dicta el laudo y lo notifica personalmente a través de la o el Abogado(a) Litigioso "A", Abogado(a) Litigioso B" o Abogado(a) Litigioso "C" o Técnico(a) Investigador(a) en Ciencias Jurídicas.	• Laudo
19	Abogado (a) Litigioso "A" / Abogado(a) Litigioso "B" / Abogado(a) Litigioso "C" / Técnico(a) Investigador(a) en Ciencias Jurídicas	Recibe y entrega el laudo a la Subdirección de Asuntos Litigiosos para su conocimiento.	

No.	Área.	Descripción de la actividad.	Documentos y/o sistemas de apoyo.
20	Subdirección de Asuntos Litigiosos	Recibe, analiza el laudo y entrega a la Dirección Litigiosa.	
21 22	Dirección Litigiosa	Recibe y valora el laudo. **¿Es favorable para la Institución?** **No.** Continúa en la actividad no. 22 **Sí.** Continúa en la actividad no. 32 Turna el laudo a la Dirección de Amparos para la elaboración de la demanda de Amparo.	
23	Dirección de Amparos	Recibe el laudo y analiza para elaborar demanda de Amparo e informa el resultado. **Nota:** Se llevan a cabo las actividades correspondientes al procedimiento "Elaboración, presentación y seguimiento de las demandas de Amparo Directo que deriven de los laudos notificados por parte de la Autoridad Laboral que corresponda, al Tribunal Superior de Justicia de la Ciudad de México".	• Demanda de Amparo
24 25	Dirección Litigiosa	Recibe y analiza el informe sobre la demanda de Amparo promovida. **¿La resolución concede el Amparo?** **No.** Continúa con la actividad no. 25 **Sí.** Continúa con la actividad no. 32 Queda en espera de que se notifique el cumplimiento del laudo, es decir, la reinstalación y pago de prestaciones al actor(a).	

No.	Área.	Descripción de la actividad.	Documentos y/o sistemas de apoyo.
26	Autoridad Laboral que corresponda	Notifica a la Dirección Litigiosa el día y hora del cumplimiento del laudo.	
27	Dirección Litigiosa	Recibe notificación e informa a la Dirección General Jurídica para que comunique a la Dirección Ejecutiva de Recursos Humanos del Órgano de Administración Judicial de la Ciudad de México, que prepare la reinstalación y pago de las prestaciones materia de la condena.	• Oficio
28	Dirección General Jurídica	Recibe informe de cumplimiento y gira oficio a la Dirección Ejecutiva de Recursos Humanos, prepare la reinstalación y pago de prestaciones.	
29	Dirección Ejecutiva de Recurso Humanos del Órgano de Administración Judicial de la Ciudad de México	Recibe oficio, prepara reinstalación de la o el actor(a) y hace el pago de las prestaciones reclamadas, comunicando a la Dirección Litigiosa el resultado de la diligencia.	
30	Dirección Litigiosa	Conoce el resultado de la diligencia de cumplimiento y espera el acuerdo que tenga por cumplido el laudo.	
31	Autoridad Laboral que corresponda	Emite el acuerdo por el cual tiene por cumplido el laudo y ordena el archivo del expediente como asunto total y definitivamente concluido.	• Acuerdo
32	Dirección Litigiosa	Recibe acuerdo que tiene por concluido el asunto y archiva expediente.	

FIN DEL PROCEDIMIENTO

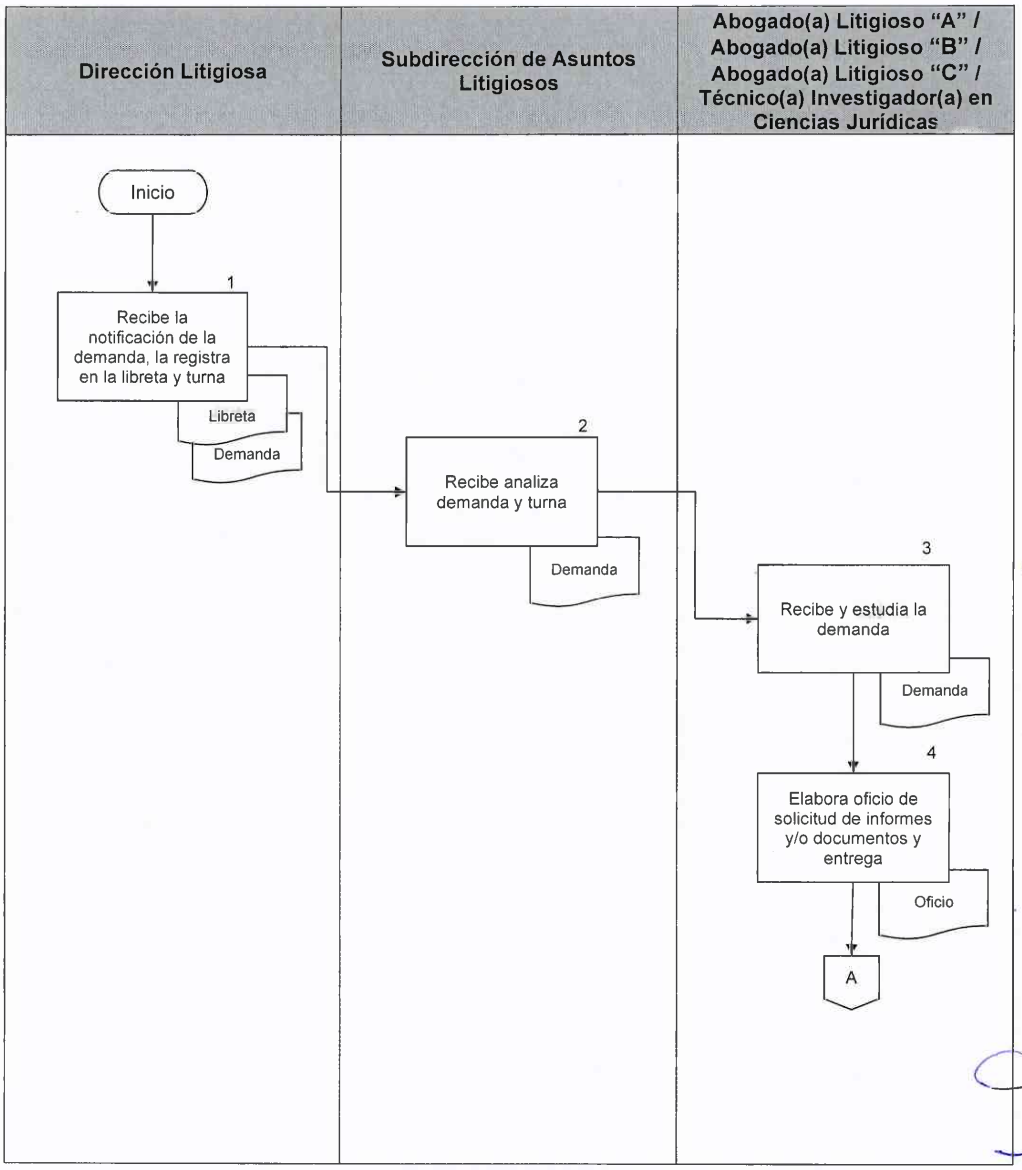
Dirección Litigiosa
Subdirección de Asuntos Litigiosos
Abogado(a) Litigioso "A" / Abogado(a) Litigioso "B" / Abogado(a) Litigioso "C" / Técnico(a) Investigador(a) en Ciencias Jurídicas
Inicio
1
Recibe la notificación de la demanda, la registra en la libreta y turna
Libreta
Demanda
2
Recibe analiza demanda y turna
Demanda
3
Recibe y estudia la demanda
Demanda
4
Elabora oficio de solicitud de informes y/o documentos y entrega
Oficio
A

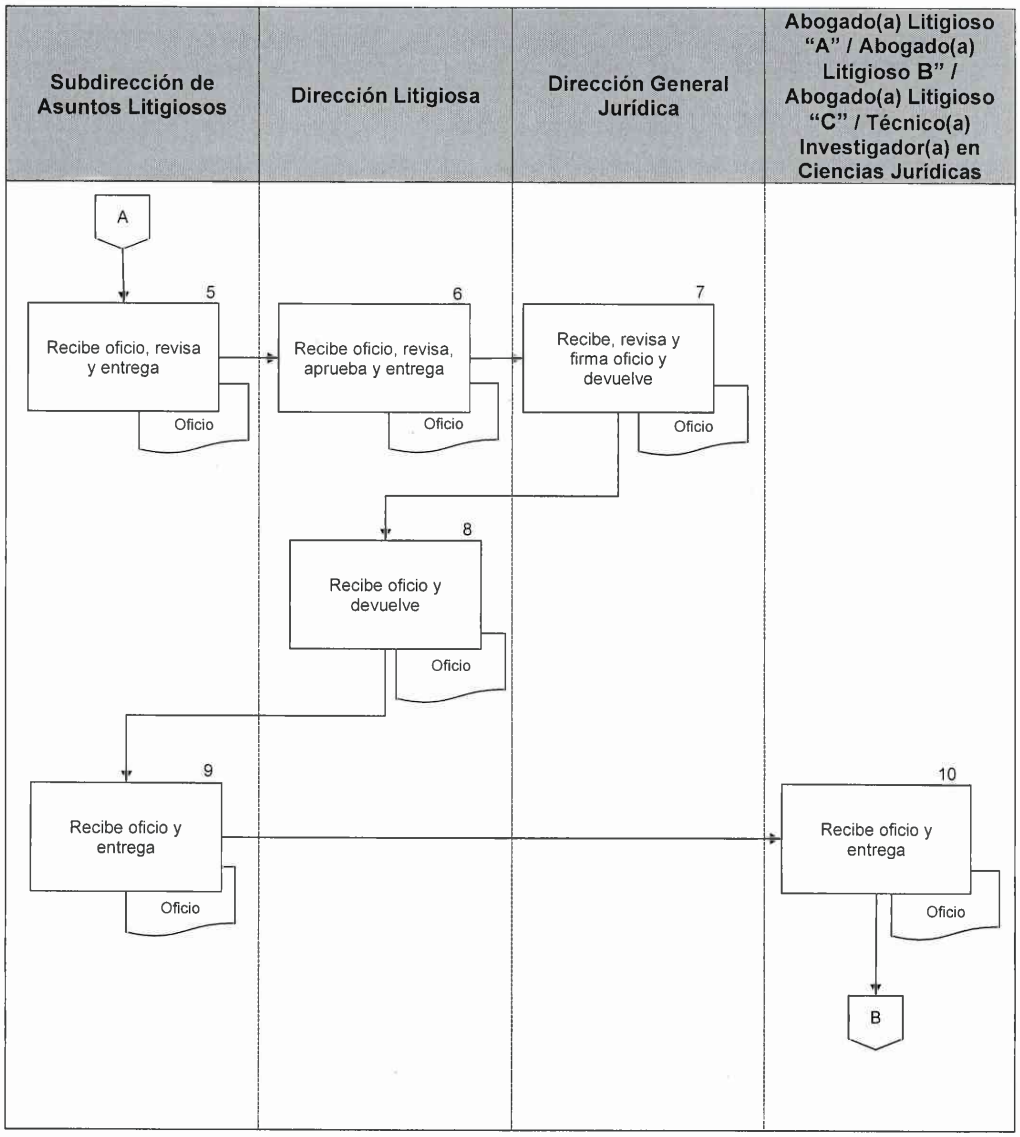
Subdirección de Asuntos Litigiosos
Dirección Litigiosa
Dirección General Jurídica
Abogado(a) Litigioso "A" / Abogado(a) Litigioso B" / Abogado(a) Litigioso "C" / Técnico(a) Investigador(a) en Ciencias Jurídicas
A
5
Recibe oficio, revisa y entrega
Oficio
6
Recibe oficio, revisa, aprueba y entrega
Oficio
7
Recibe, revisa y firma oficio y devuelve
Oficio
8
Recibe oficio y devuelve
Oficio
9
Recibe oficio y entrega
Oficio
10
Recibe oficio y entrega
Oficio
B

PJCDMX PODER JUDICIAL CIUDAD DE MÉXICO | ÓRGANO DE ADMINISTRACIÓN JUDICIAL

MANUAL DE PROCEDIMIENTOS

PROCEDIMIENTOS

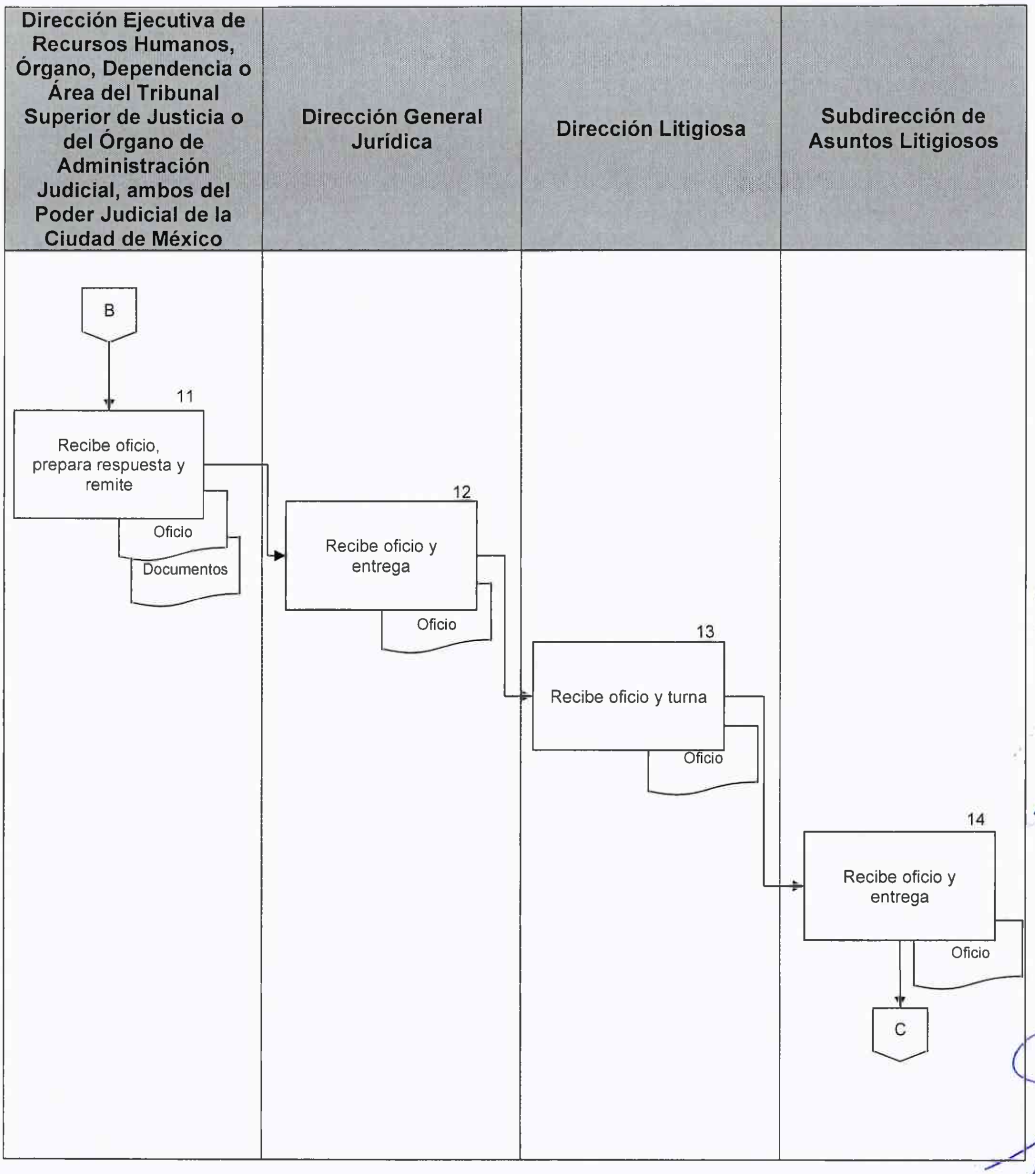

PJCDMX PODER JUDICIAL CIUDAD DE MÉXICO | ÓRGANO DE ADMINISTRACIÓN JUDICIAL

MANUAL DE PROCEDIMIENTOS

PROCEDIMIENTOS

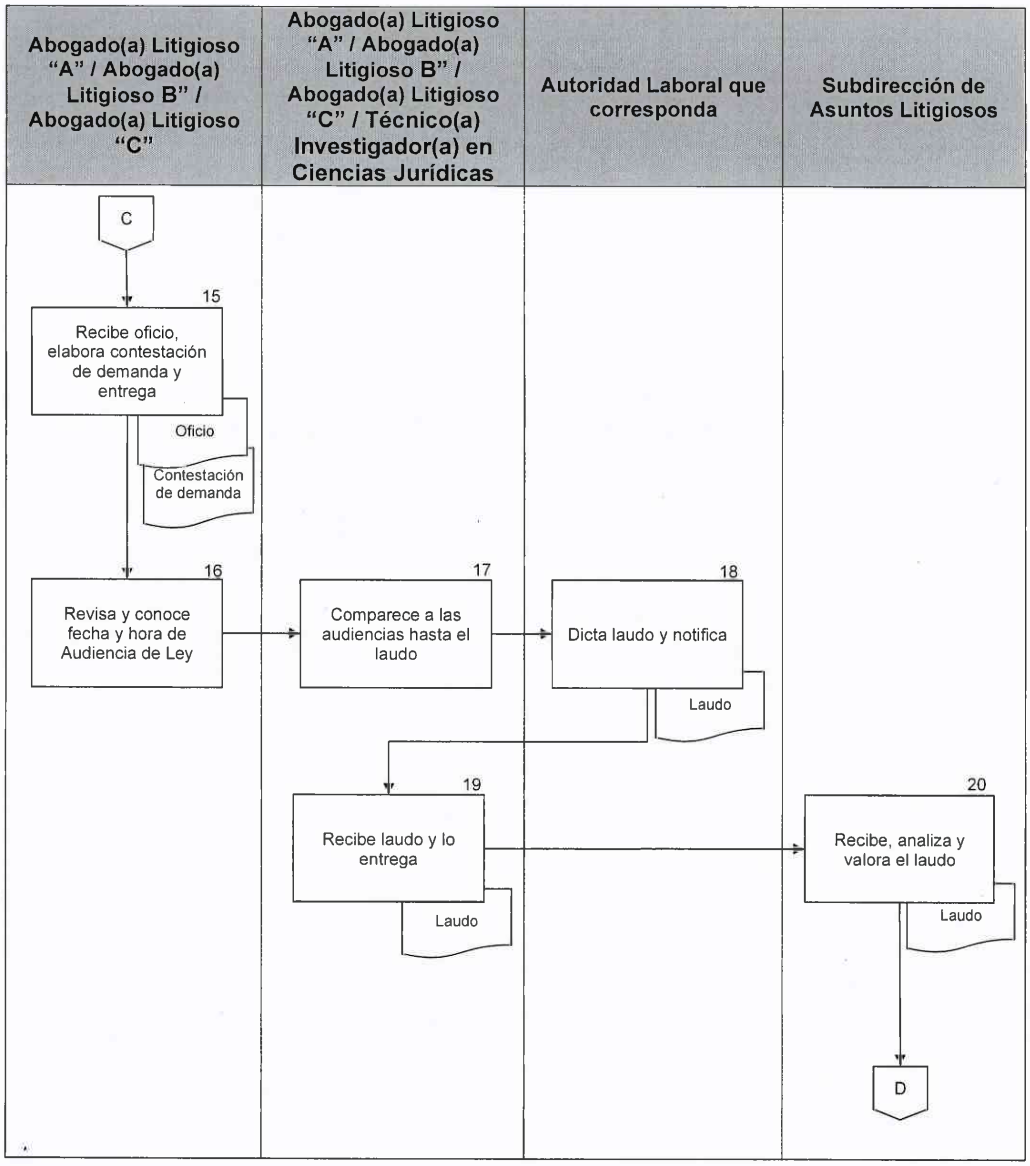

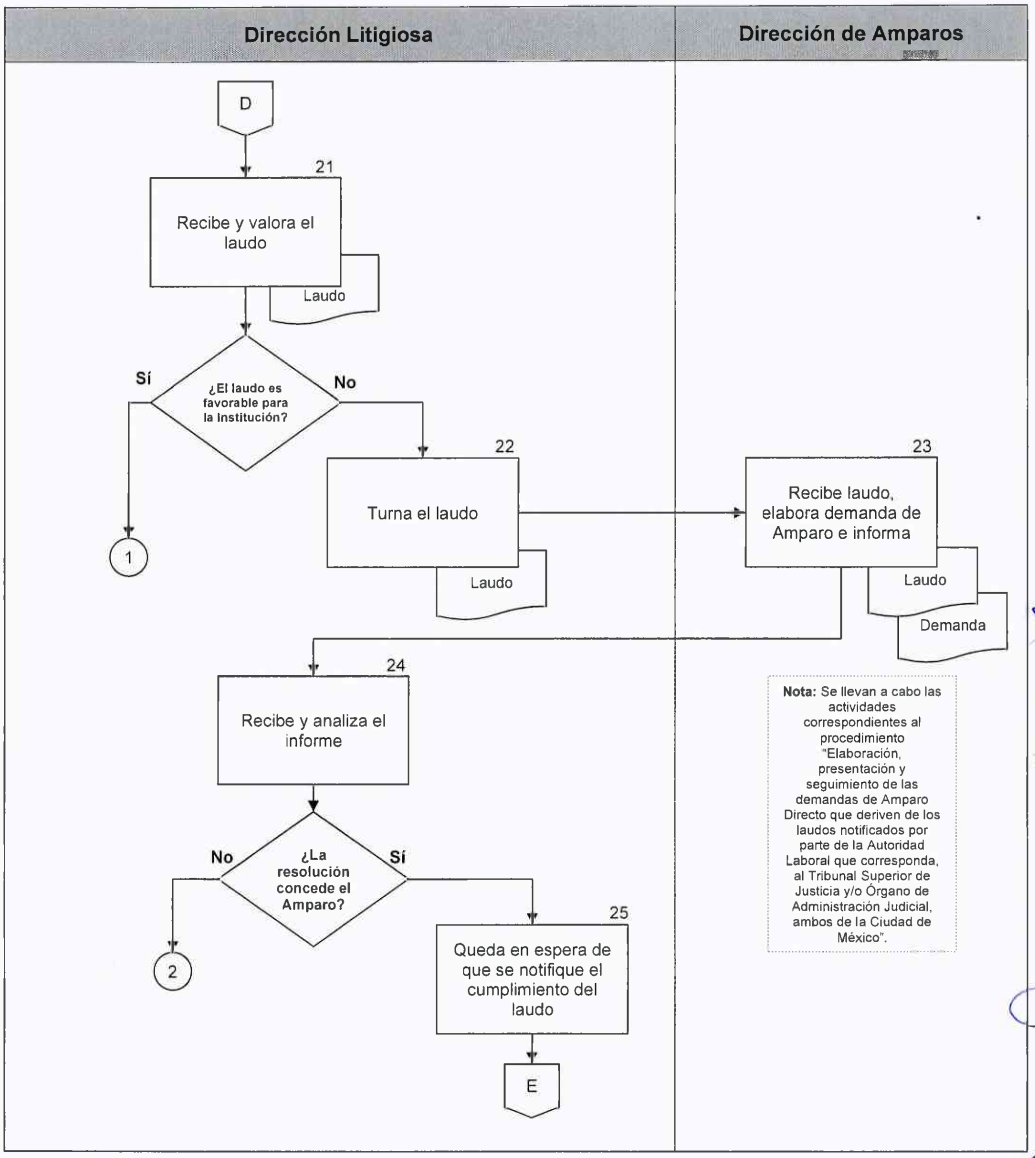
Dirección Litigiosa
Dirección de Amparos
D
21
Recibe y valora el laudo
Laudo
Sí
¿El laudo es favorable para la Institución?
No
1
22
Turna el laudo
Laudo
23
Recibe laudo, elabora demanda de Amparo e informa
Laudo
Demanda
24
Recibe y analiza el informe
No
¿La resolución concede el Amparo?
Sí
2
25
Queda en espera de que se notifique el cumplimiento del laudo
E
Nota: Se llevan a cabo las actividades correspondientes al procedimiento "Elaboración, presentación y seguimiento de las demandas de Amparo Directo que deriven de los laudos notificados por parte de la Autoridad Laboral que corresponda, al Tribunal Superior de Justicia y/o Órgano de Administración Judicial, ambos de la Ciudad de México".

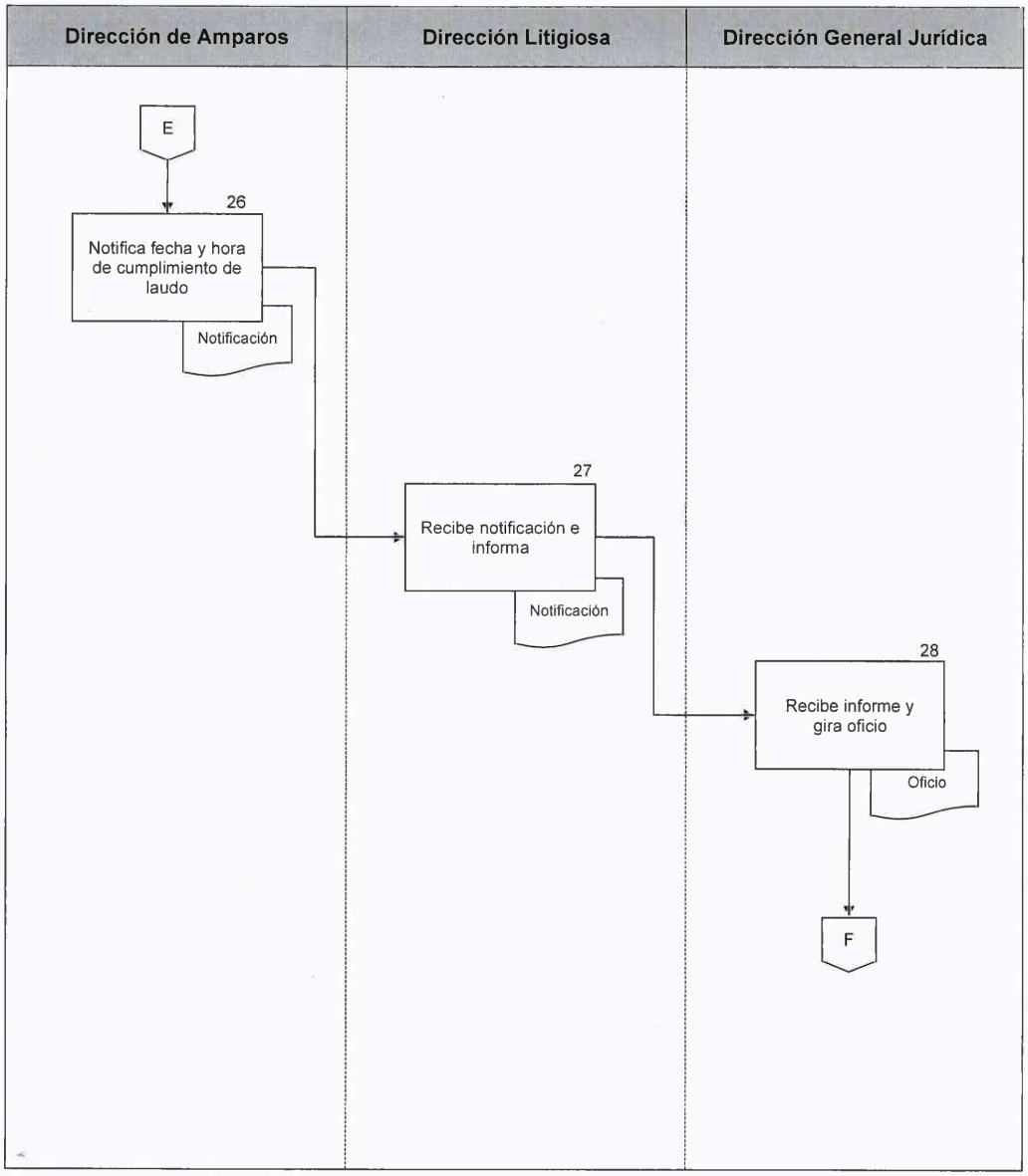
Dirección de Amparos
Dirección Litigiosa
Dirección General Jurídica
E
26
Notifica fecha y hora de cumplimiento de laudo
Notificación
27
Recibe notificación e informa
Notificación
28
Recibe informe y gira oficio
Oficio
F

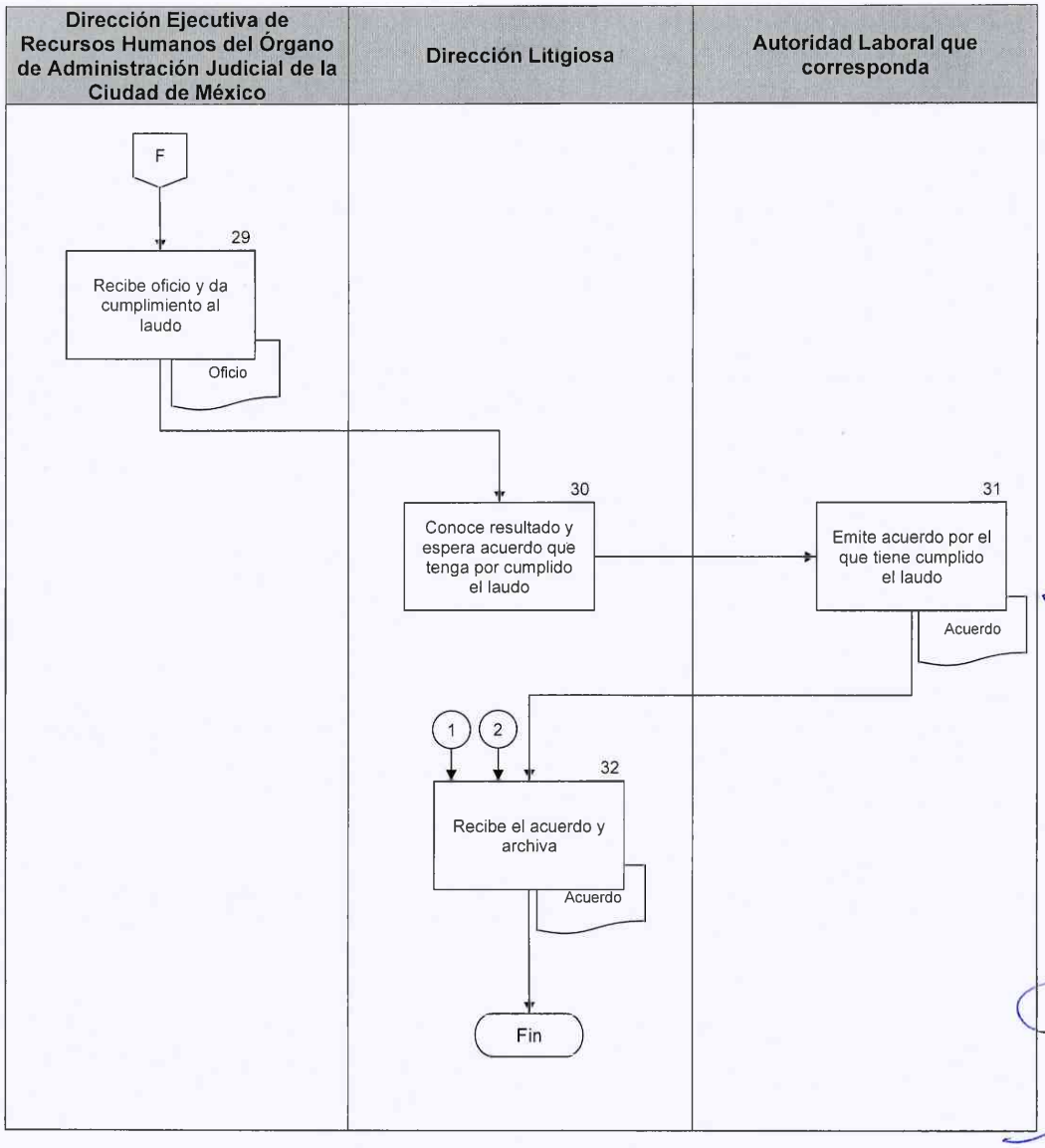
Dirección Ejecutiva de Recursos Humanos del Órgano de Administración Judicial de la Ciudad de México
Dirección Litigiosa
Autoridad Laboral que corresponda
F
29
Recibe oficio y da cumplimiento al laudo
Oficio
30
Conoce resultado y espera acuerdo que tenga por cumplido el laudo
31
Emite acuerdo por el que tiene cumplido el laudo
Acuerdo
1
2
32
Recibe el acuerdo y archiva
Acuerdo
Fin

PJCDMX PODER JUDICIAL CIUDAD DE MÉXICO | ÓRGANO DE ADMINISTRACIÓN JUDICIAL

MANUAL DE PROCEDIMIENTOS

PROCEDIMIENTOS

Procedimiento: DGJ-015	Atención a solicitud de informes relacionados con la materia laboral a los órganos, dependencias y áreas administrativas del Tribunal Superior de Justicia y del Órgano de Administración Judicial, ambos del Poder Judicial de la Ciudad de México
Objetivo general:	Dar respuesta a las solicitudes de informes relacionados con la materia laboral, provenientes de los diferentes órganos jurisdiccionales, áreas administrativas y de apoyo judicial del Tribunal Superior de Justicia, ambos de la Ciudad de México.
Políticas y normas de operación:	

1. Los órganos, dependencias y áreas administrativas del Tribunal Superior de Justicia y del Órgano de Administración Judicial, ambos del Poder Judicial, podrán solicitar informes a la Dirección Litigiosa a través de la Dirección General Jurídica sobre la situación laboral o juicios laborales relacionados con servidores(as) públicos(as) de esta Institución.

2. La recepción y envío de documentos, deberá realizarse mediante medios digitales o físicos según corresponda, conforme el principio de equivalencia funcional y lo dispuesto por los Lineamientos para Regular el Uso de la Firma Electrónica Certificada del Poder Judicial de la Ciudad de México, así como en los Lineamientos que Regulan el Uso, Almacenamiento y Control de los Correos Electrónicos Institucionales de las Personas Servidoras Públicas del Poder Judicial de la Ciudad de México.

3. La elaboración de los informes, el desahogo de solicitud y todo escrito generado en el procedimiento se realizará bajo un proceso de control jerárquico que garantice su calidad y precisión, conforme a los niveles de responsabilidad establecidos; por lo tanto, todo documento antes de ser despachado, deberá ser revisado por la o el Subdirector(a) de Área, validado por la o el Director(a) de Área y autorizado por la o el Director(a) General Jurídico.

No.	Área.	Descripción de la actividad.	Documentos y/o sistemas de apoyo.
1	Dirección General Jurídica	Recibe del órgano, dependencia o área del Tribunal Superior de Justicia o del Órgano de Administración Judicial, ambos del Poder Judicial de la Ciudad de México, la solicitud de informe y turna a la Dirección Litigiosa para su desahogo correspondiente, una vez que la Dirección General Jurídica establece que corresponde a ésta.	
2	Dirección Litigiosa	Recibe la solicitud de informe, la revisa y remite a la Subdirección de Asuntos Litigiosos.	
3	Subdirección de Asuntos Litigiosos	Recibe la solicitud de informe, analiza y turna a la o al Abogado(a) Litigioso "A" o Abogado(a) Litigioso "B" o Abogado(a) Litigioso "C" o Técnico Investigador(a) en Ciencias Jurídicas.	
4	Abogado(a) Litigioso "A" / Abogado(a) Litigioso "B" / Abogado(a) Litigioso "C" / Técnico(a) Investigador(a) en Ciencias Jurídicas	Recibe la solicitud de informe, dicta el acuerdo relativo, elabora el desahogo de solicitud de informe y entrega a la Subdirección de Asuntos Litigiosos.	• Desahogo de solicitud.
5	Subdirección de Asuntos Litigiosos	Recibe el desahogo de solicitud de informe para su revisión y entrega el desahogo de solicitud de informe a la Dirección Litigiosa.	
6	Dirección Litigiosa	Recibe el desahogo de solicitud de informe y previa validación de esta, entrega el desahogo de solicitud de informe a la Dirección General Jurídica.	
7	Dirección General Jurídica	Recibe, revisa, aprueba y firma el oficio de desahogo de solicitud de informe y regresa a la Dirección Litigiosa el oficio de desahogo de solicitud de informe.	

No.	Área.	Descripción de la actividad.	Documentos y/o sistemas de apoyo.
8	Dirección Litigiosa	Recibe el oficio de desahogo de solicitud de informe y remite a la Subdirección de Asuntos Litigiosos.	
9	Subdirección de Asuntos Litigiosos	Recibe el oficio de desahogo de solicitud de informe y entrega a la o al Abogado(a) Litigioso "A" o Abogado(a) Litigioso "B" o Abogado(a) Litigioso "C" o Técnico(a) Investigador(a) en Ciencias Jurídicas para su trámite correspondiente.	
10	Abogado(a) Litigioso "A" / Abogado(a) Litigioso "B" / Abogado(a) Litigioso "C" / Técnico(a) Investigador(a) en Ciencias Jurídicas	Recibe el oficio de desahogo de solicitud de informe y presenta en el órgano, dependencia o área del Tribunal Superior de Justicia o del Órgano de Administración Judicial, ambos del Poder Judicial de la Ciudad de México, solicitante.	
11	Órganos, dependencias o áreas del Tribunal Superior de Justicia o del Órgano de Administración Judicial, ambos del Poder Judicial de la Ciudad de México	Recibe su desahogo oportunamente y sella de recibido con el nombre de la Unidad Administrativa, la hora, nombre y firma de quien recibe y devuelve a la o al Abogado(a) Litigioso "A" o Abogado(a) Litigioso "B" o Abogado(a) Litigioso "C" o Técnico(a) Investigador(a) en Ciencias Jurídicas.	
12	Abogado(a) Litigioso "A" / Abogado(a) Litigioso "B" / Abogado(a) Litigioso "C" / Técnico(a) Investigador(a) en Ciencias Jurídicas	Recibe acuse de oficio de desahogo debidamente recibido, forma expediente y archiva como asunto concluido.	

FIN DEL PROCEDIMIENTO

PJCDMX PODER JUDICIAL CIUDAD DE MÉXICO | ÓRGANO DE ADMINISTRACIÓN JUDICIAL

MANUAL DE PROCEDIMIENTOS

PROCEDIMIENTOS

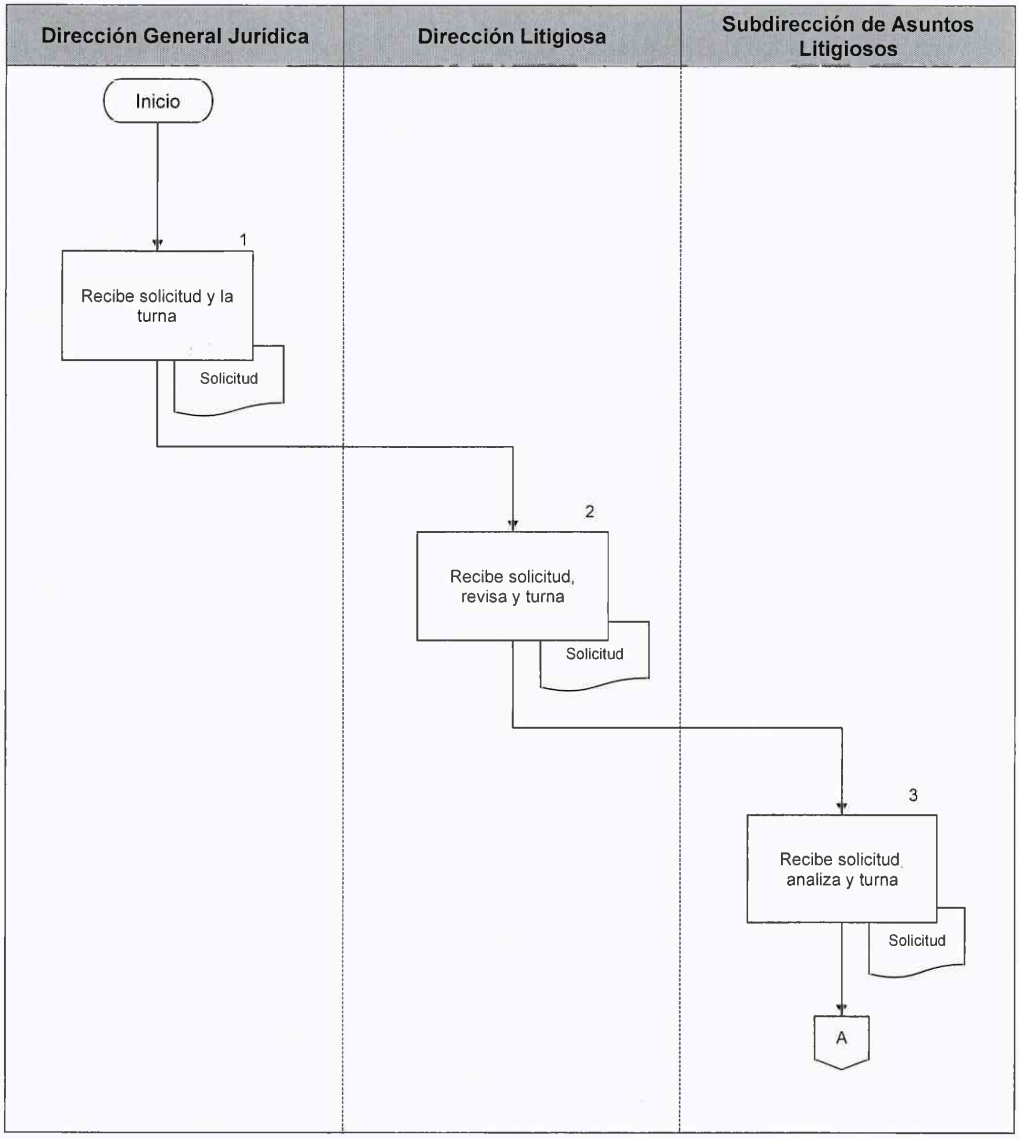

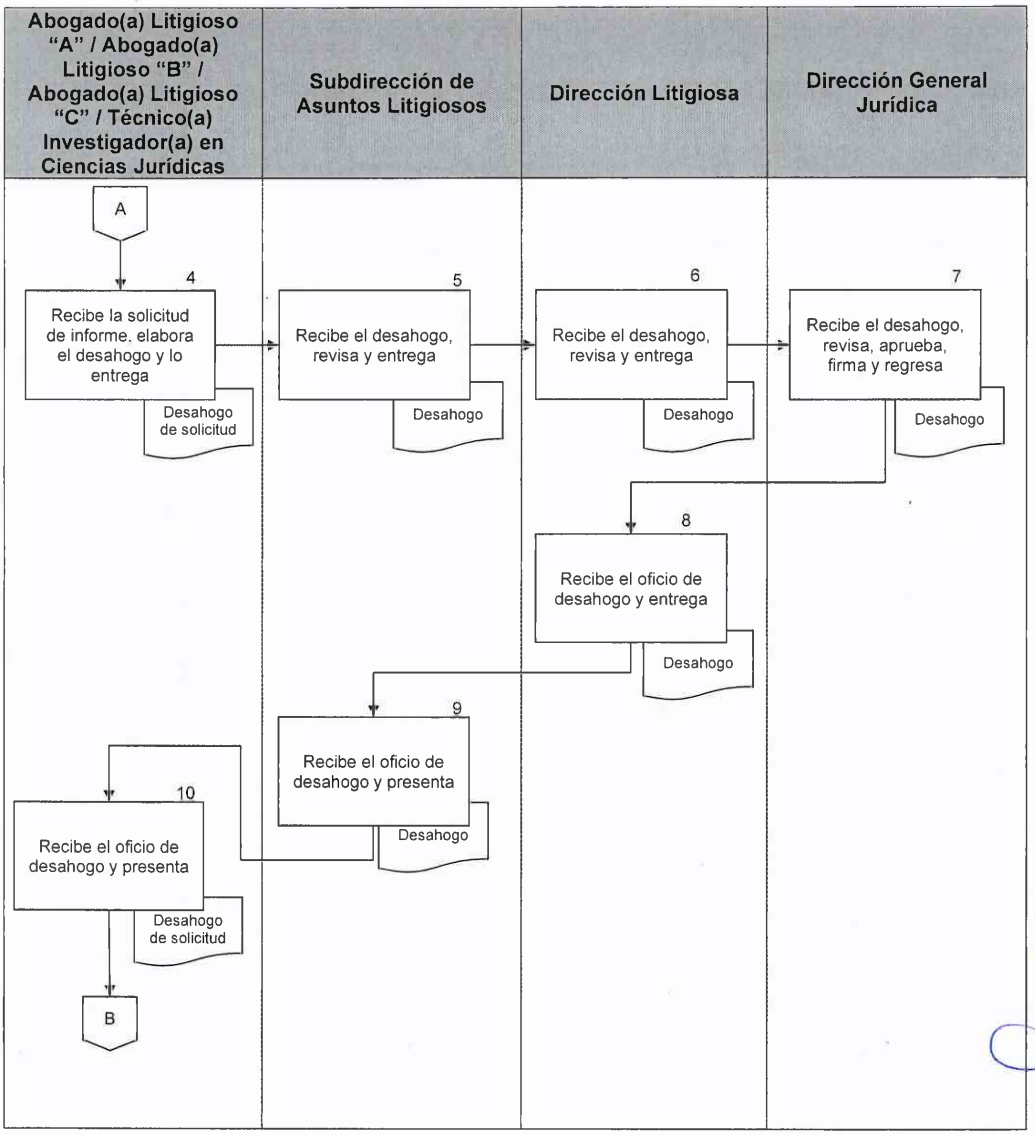
Abogado(a) Litigioso "A" / Abogado(a) Litigioso "B" / Abogado(a) Litigioso "C" / Técnico(a) Investigador(a) en Ciencias Jurídicas
Subdirección de Asuntos Litigiosos
Dirección Litigiosa
Dirección General Jurídica
A
4
Recibe la solicitud de informe, elabora el desahogo y lo entrega
Desahogo de solicitud
5
Recibe el desahogo, revisa y entrega
Desahogo
6
Recibe el desahogo, revisa y entrega
Desahogo
7
Recibe el desahogo, revisa, aprueba, firma y regresa
Desahogo
8
Recibe el oficio de desahogo y entrega
Desahogo
9
Recibe el oficio de desahogo y presenta
Desahogo
10
Recibe el oficio de desahogo y presenta
Desahogo de solicitud
B

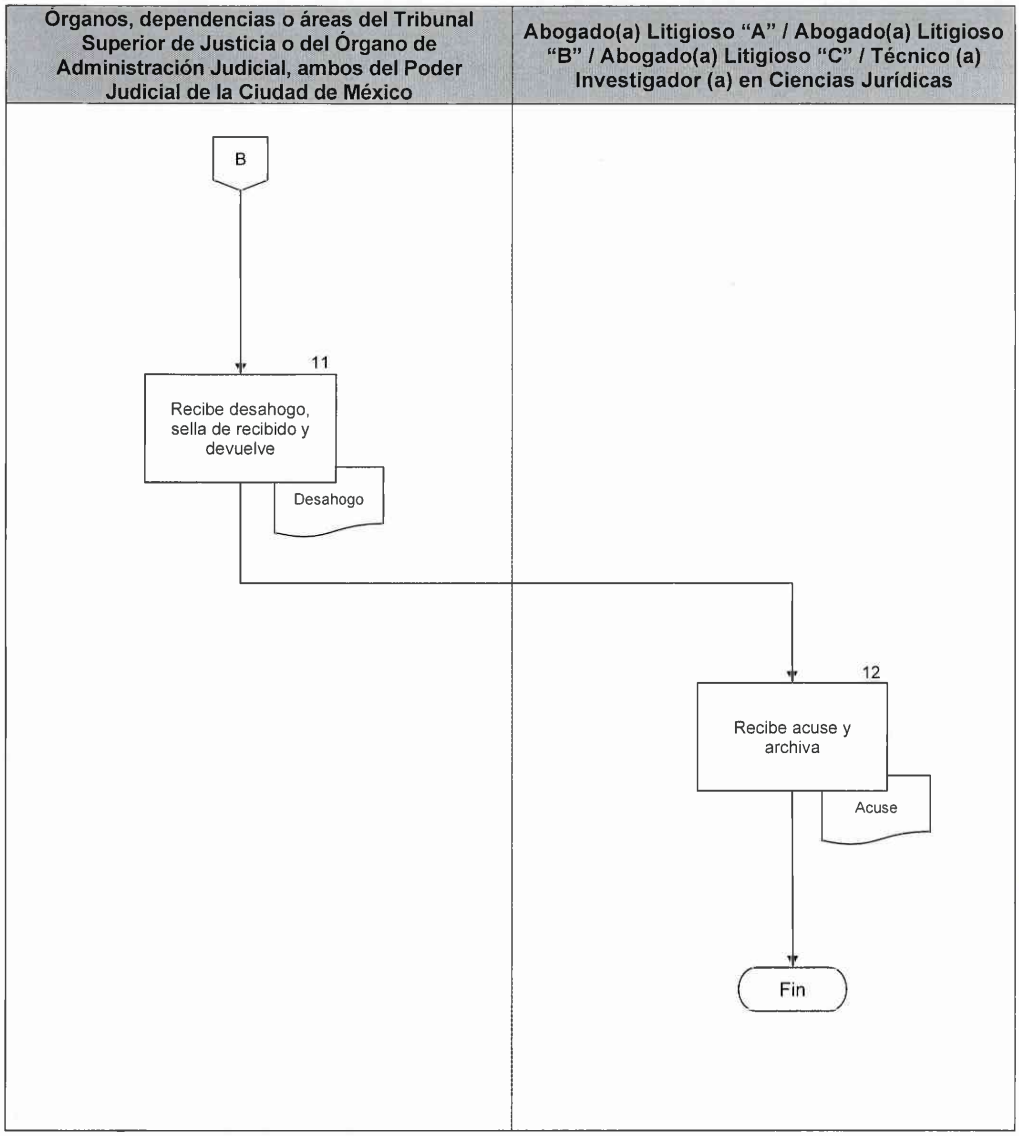
Órganos, dependencias o áreas del Tribunal Superior de Justicia o del Órgano de Administración Judicial, ambos del Poder Judicial de la Ciudad de México
Abogado(a) Litigioso "A" / Abogado(a) Litigioso "B" / Abogado(a) Litigioso "C" / Técnico (a) Investigador (a) en Ciencias Jurídicas
B
11
Recibe desahogo, sella de recibido y devuelve
Desahogo
12
Recibe acuse y archiva
Acuse
Fin

PJCDMX PODER JUDICIAL CIUDAD DE MÉXICO | ÓRGANO DE ADMINISTRACIÓN JUDICIAL

MANUAL DE PROCEDIMIENTOS

PROCEDIMIENTOS

Procedimiento: DGJ-016	Elaboración, presentación y seguimiento de demanda para solicitar la autorización de cese de los efectos del nombramiento de un(a) trabajador(a) del Tribunal Superior de Justicia o del Órgano de Administración Judicial, ambos del Poder Judicial de la Ciudad de México.
Objetivo general:	Demandar la autorización del cese de los efectos del nombramiento de un(a) trabajador(a) que incurre en las causales contenidas en el artículo 46 fracción V de la Ley Federal de los Trabajadores al Servicio del Estado, consecuentemente, intervenir en las etapas del juicio laboral, agotando los medios legales, recursos y trámites necesarios para la debida defensa del Poder Judicial de la Ciudad de México ante la Autoridad Laboral que corresponda.
Políticas y normas de operación:	

1. Las Actas Administrativas que se instauren en contra de las y los trabajadores(as) del Tribunal Superior de Justicia o del Órgano de Administración Judicial, ambos del Poder Judicial de la Ciudad de México, deberán ser remitidas inmediatamente por parte de las y los titulares al Tribunal de Disciplina Judicial de la Ciudad de México, quien a su vez dará vista a la Comisión de Administración y Presupuesto del Órgano de Administración Judicial.

2. Una vez que el Tribunal de Disciplina Judicial de la Ciudad de México reciba el Acta Administrativa y para el caso de que se advierta que la misma se instrumentó con motivo de las causales de cese a que refiere el artículo 46, fracciones I y V, inciso b), de la Ley Federal de los Trabajadores al Servicio del Estado, remitirá los originales a la Dirección General Jurídica, para efectos de que la analice y le dé el trámite que corresponda, y de ser procedente, a través de la Dirección Litigiosa, demande ante la Autoridad Laboral que corresponda el cese de los efectos del nombramiento de la o el trabajador(a).

3. La demanda se sigue en un juicio laboral, entendido como el proceso contencioso que se tramita ante la Autoridad Laboral que corresponda.

4. La Dirección Litigiosa no cuenta con informes o documentos para demandar el cese, porque obran en resguardo y/o los archivos de la Dirección Ejecutiva de Recursos Humanos del Órgano de Administración Judicial de la Ciudad de México, sin perjuicio de los que conserven las y los titulares de cada oficina.

5. La Dirección Ejecutiva de Recursos Humanos del Órgano de Administración Judicial, de la Ciudad de México, será la unidad encargada de proporcionar informes y documentos sobre la o el trabajador(a), cuyo cese se demanda; o bien, en su caso, las y los titulares de cada oficina.

6. Para efectos de este procedimiento, se entenderá como la persona Apoderada del Tribunal Superior de Justicia o del Órgano de Administración Judicial, ambos del Poder Judicial de la Ciudad de México, a la persona que intervendrá en los juicios contenciosos.

7. La Apoderada o el Apoderado deberá intervenir en todas las etapas del juicio laboral promovido, agotando los medios legales, recursos y trámites necesarios para la debida defensa del Tribunal Superior de Justicia o del Órgano de Administración Judicial, ambos del Poder Judicial de la Ciudad de México, como pudieran ser de manera enunciativa, mas no limitativa, presentar demandas, contestar demandas, ofrecer y objetar pruebas, oponer excepciones y defensas, desahogar vistas, actuar en la secuela procesal, etc.

8. El Tribunal Superior de Justicia o el Órgano de Administración Judicial, ambos del Poder Judicial de la Ciudad de México, contará con cuatro meses para demandar el cese de los efectos del nombramiento de la o el trabajador(a), contados a partir de que sean conocidas la causas.

9. Una vez que se obtenga laudo firme, la Dirección Litigiosa llevará a cabo las gestiones necesarias que, en su caso y ámbito de su competencia, correspondan.

10. La recepción y envío de documentos, deberá realizarse mediante medios digitales o físicos según corresponda, conforme el principio de equivalencia funcional y lo dispuesto por los Lineamientos para Regular el Uso de la Firma Electrónica Certificada del Poder Judicial de la Ciudad de México, así como en los Lineamientos que Regulan el Uso, Almacenamiento y Control de los Correos Electrónicos Institucionales de las Personas Servidoras Públicas del Poder Judicial de la Ciudad de México.

11. La elaboración de oficios, presentación de demandas, contestación de demandas, el ofrecimiento y objeción de pruebas, la oposición de excepciones y defensas, el desahogo de vistas, la comparecencia en audiencias y todas las actuaciones en juicio se realizará bajo un proceso de control jerárquico que garantice su calidad y precisión, conforme a los niveles de responsabilidad establecidos; por lo tanto, toda actuación antes de ejecutarse, deberá ser revisada por la o el Subdirector(a) de Área, validada por la o el Director(a) de Área y autorizada por la o el Director(a) General Jurídico.

No.	Área.	Descripción de la actividad.	Documentos y/o sistemas de apoyo.
1	Dirección General Jurídica	Recibe del Tribunal de Disciplina Judicial de la Ciudad de México, el original del Acta Administrativa junto con anexos y entrega a la Dirección Litigiosa para el análisis del cese de los efectos del nombramiento de la o el trabajador(a).	
2	Dirección Litigiosa	Recibe originales del Acta Administrativa junto con anexos, verifica y remite a la Subdirección de Asuntos Litigiosos para el análisis del cese de los efectos del nombramiento de la o el trabajador(a).	
3	Subdirección de Asuntos Litigiosos	Recibe originales del Acta Administrativa junto con anexos, revisa y entrega a la o al Abogado(a) Litigioso "A" o Abogado(a) Litigioso "B" o Abogado(a) Litigioso "C" o Técnico(a) Investigador(a) en Ciencias Jurídicas que corresponda para el análisis del cese de los efectos del nombramiento de la o el trabajador(a).	
4	Abogado(a) Litigioso "A" / Abogado(a) Litigioso "B" / Abogado(a) Litigioso "C" / Técnico(a) Investigador(a) en Ciencias Jurídicas	Recibe originales del Acta Administrativa, analiza, elabora oficio de solicitud de informes y documentos a la Dirección Ejecutiva de Recurso Humanos, así como al Órgano Jurisdiccional, Área Administrativa o de Apoyo Judicial, en su caso, y entrega a la Subdirección de Asuntos Litigiosos para su revisión.	• Oficios.
5	Subdirección de Asuntos Litigiosos	Recibe oficios de solicitud de informes y documentos, revisa y remite a la Dirección Litigiosa.	
6	Dirección Litigiosa	Recibe oficios de solicitud de informes y documentos, revisa, aprueba y entrega a la Dirección General Jurídica.	

No.	Área.	Descripción de la actividad.	Documentos y/o sistemas de apoyo.
7	Dirección General Jurídica	Recibe, revisa, firma oficios de solicitud de informes y documentos, y devuelve a la Dirección Litigiosa para su trámite.	
8	Dirección Litigiosa	Recibe oficios de solicitud de informes y documentos y entrega a la Subdirección de Asuntos Litigiosos.	
9	Subdirección de Asuntos Litigiosos	Recibe oficios de solicitud de informes y documentos y devuelve a la o el Abogado (a) Litigioso "A" o Abogado(a) Litigioso "B" o Abogado(a) Litigioso "C" o Técnico(a) Investigador(a) en Ciencias Jurídicas, para su entrega en la Dirección Ejecutiva de Recursos Humanos, órgano, dependencia o área del Tribunal Superior de Justicia o del Órgano de Administración Judicial, ambos del Poder Judicial de la Ciudad de México, según sea el caso.	
10	Abogado(a) Litigioso "A" / Abogado(a) Litigioso "B" / Abogado(a) Litigioso "C" / Técnico(a) Investigador(a) en Ciencias Jurídicas	Recibe y entrega los oficios de solicitud de informes y documentos, en la Dirección Ejecutiva de Recurso Humanos, Órgano Jurisdiccional, Área Administrativa o de Apoyo Judicial, según sea el caso.	
11	Dirección Ejecutiva de Recursos Humanos, Órgano, Dependencia o Área del Tribunal Superior de Justicia o del Órgano de Administración Judicial, ambos del Poder Judicial de la Ciudad de México	Recibe oficio de solicitud, prepara informes y documentos, y lo remite a la Dirección General Jurídica.	

No.	Área.	Descripción de la actividad.	Documentos y/o sistemas de apoyo.
12	Dirección General Jurídica	Recibe desahogo de la solicitud de informes y documentos, y los entrega a la Dirección Litigiosa.	
13	Dirección Litigiosa	Recibe desahogo de la solicitud de informes y documentos, y remite a la Subdirección de Asuntos Litigiosos.	
14	Subdirección de Asuntos Litigiosos	Recibe desahogo de solicitud de informes y documentos, y entrega a la o el Abogado (a) Litigioso "A" o Abogado(a) Litigioso "B" o Abogado(a) Litigioso "C" para la elaboración de demanda.	
15	Abogado(a) Litigioso "A" / Abogado(a) Litigioso "B" / Abogado(a) Litigioso "C"	Recibe desahogo de solicitud de informes y documentos, con las pruebas aportadas elabora la demanda y la entrega ante la autoridad correspondiente.	• Demanda.
16		Revisa diariamente el Boletín o listas de la Autoridad Laboral que corresponda, hasta la publicación del acuerdo que admita la demanda, conceda término a la parte demandada para contestar y una vez contestada, se señale fecha y hora de audiencia.	
17		Comparece a la celebración de las audiencias y el desahogo de cada una de las etapas del juicio hasta el dictado del laudo.	
18	Autoridad Laboral que corresponda	Dicta el laudo y lo notifica personalmente a través de un(a) Abogado(a) Litigioso "A" o Abogado(a) Litigioso "B" o Abogado(a) Litigioso "C".	• Laudo.
19	Abogado(a) Litigioso "A" / Abogado(a) Litigioso "B" / Abogado(a) Litigioso "C"	Recibe laudo y entrega a la Subdirección de Asuntos Litigiosos.	

No.	Área.	Descripción de la actividad.	Documentos y/o sistemas de apoyo.
20	Subdirección de Asuntos Litigiosos	Recibe laudo, analiza y entrega a la Dirección Litigiosa.	
21 22	Dirección Litigiosa	Recibe y valora el laudo. **¿Es favorable?** **No.** Continúa con la actividad no. 22 **Sí.** Continúa con la actividad no. 25 Turna el laudo a la Dirección de Amparos para la elaboración de la demanda de amparo.	
23	Dirección de Amparos	Recibe el laudo para la elaboración de la demanda de Amparo e informa el resultado a la Dirección Litigiosa **Nota:** Se llevan a cabo las actividades correspondientes al procedimiento "Elaboración, presentación y seguimiento de las demandas de Amparo Directo que deriven de los laudos notificados por parte de la Autoridad Laboral que corresponda, al Poder Judicial de la Ciudad de México".	• Demanda de amparo.
24 25	Dirección Litigiosa	Recibe y analiza el informe sobre la demanda de Amparo interpuesta. **¿La resolución concede el amparo?** **Sí.** Continúa con la actividad no. 25 **No.** Continúa con la actividad no. 31 Espera a que se notifique que el laudo ha quedado firme y en consecuencia, se autorice la terminación de los efectos del nombramiento de la o el trabajador(a).	

No.	Área.	Descripción de la actividad.	Documentos y/o sistemas de apoyo.
26	Autoridad Laboral que corresponda	Emite y notifica el acuerdo por el que se declara firme el laudo y en consecuencia, se autoriza el cese de los efectos del nombramiento.	• Acuerdo
27	Dirección Litigiosa	Recibe notificación e informa a la Dirección Jurídica para que comunique a la Dirección Ejecutiva de Recursos Humanos, a efecto de que notifique a la o el trabajador (a) la terminación de los efectos de su nombramiento.	
28	Dirección General Jurídica	Gira oficio a la Dirección Ejecutiva de Recursos Humanos, a efecto de que se notifique a la o el trabajador(a) la terminación de los efectos de su nombramiento.	• Oficio
29	Dirección Ejecutiva de Recurso Humanos del Órgano de Administración Judicial de la Ciudad de México	Recibe oficio y notifica o el trabajador(a) la terminación de los efectos de su nombramiento.	
30	Autoridad Laboral que corresponda	Emite el acuerdo por el cual tiene por cumplido el laudo.	• Acuerdo.
31	Dirección Litigiosa	Recibe el acuerdo por el cual tiene por cumplido el laudo y ordena el archivo del expediente.	

FIN DEL PROCEDIMIENTO

PJCDMX PODER JUDICIAL CIUDAD DE MÉXICO | ÓRGANO DE ADMINISTRACIÓN JUDICIAL

MANUAL DE PROCEDIMIENTOS

PROCEDIMIENTOS

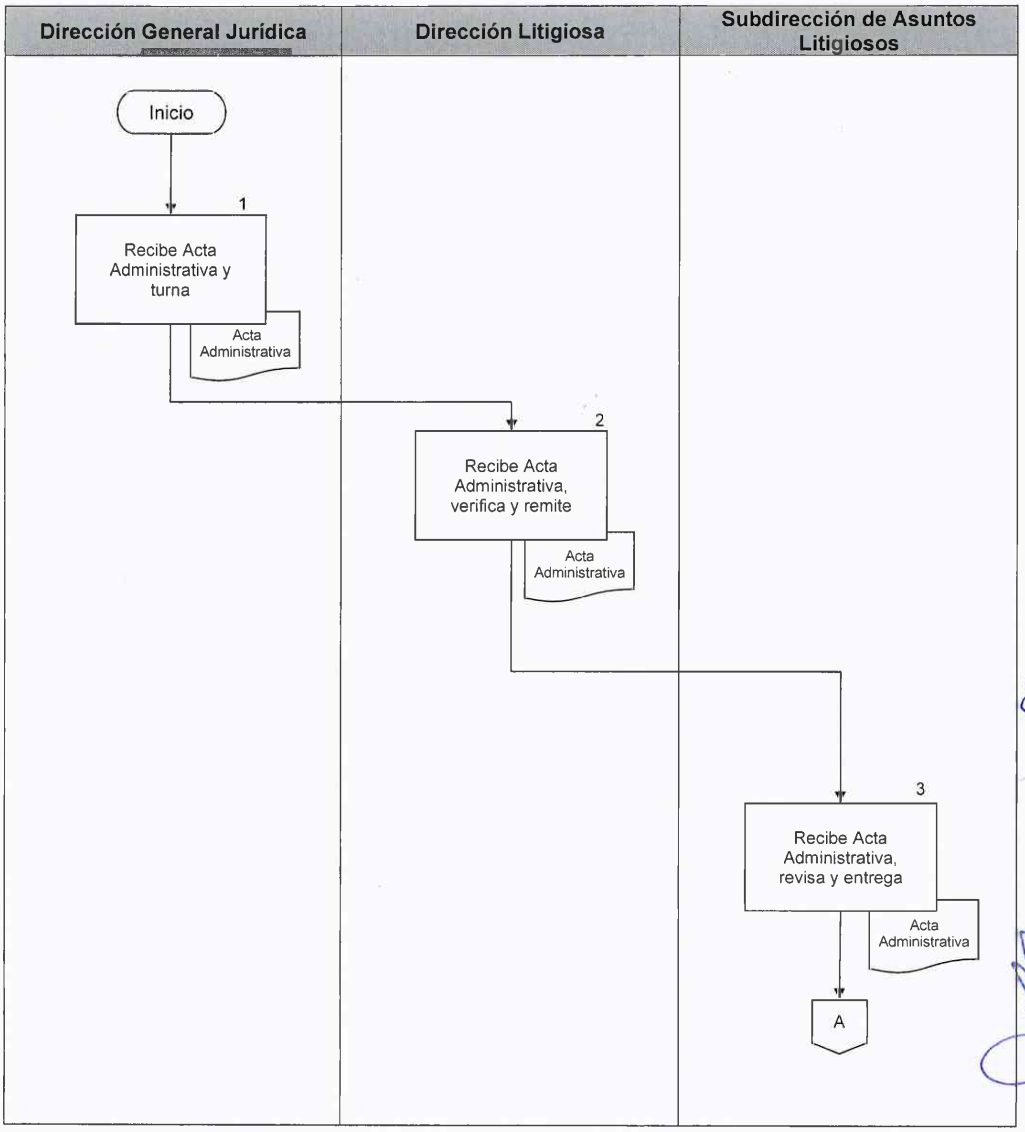

PJCDMX PODER JUDICIAL CIUDAD DE MÉXICO | ÓRGANO DE ADMINISTRACIÓN JUDICIAL

MANUAL DE PROCEDIMIENTOS

PROCEDIMIENTOS

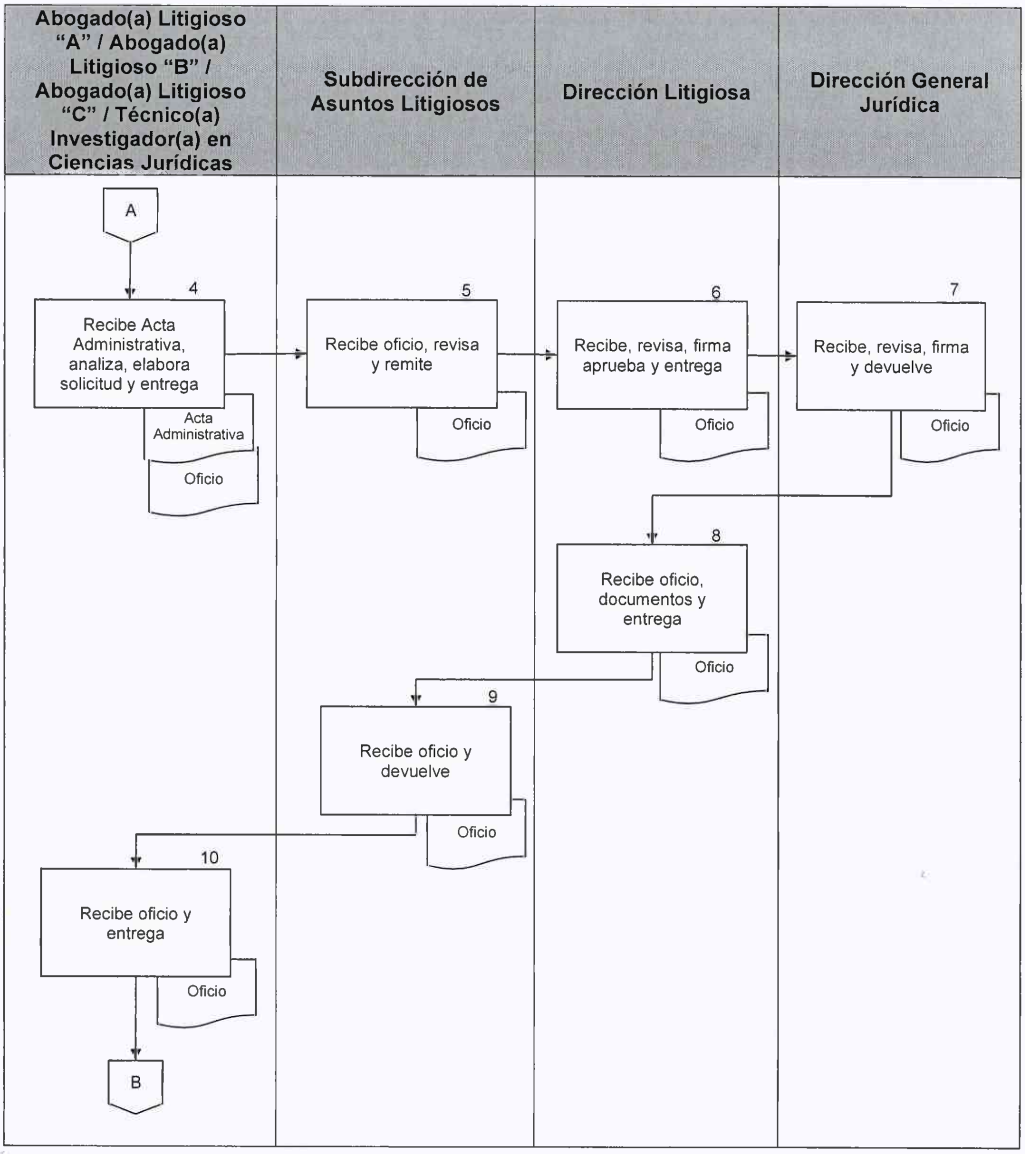

PJCDMX PODER JUDICIAL CIUDAD DE MÉXICO | ÓRGANO DE ADMINISTRACIÓN JUDICIAL

MANUAL DE PROCEDIMIENTOS

PROCEDIMIENTOS

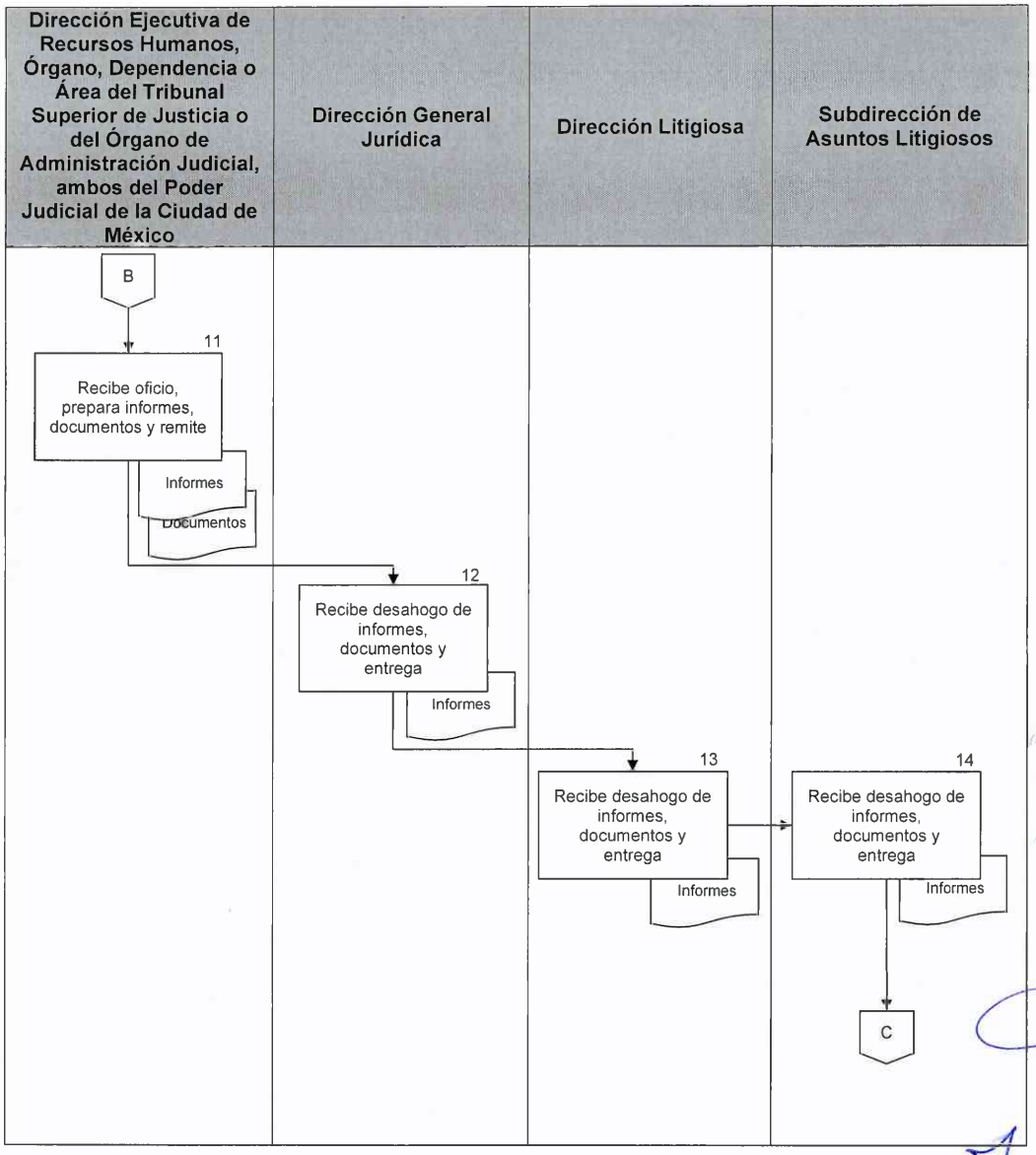

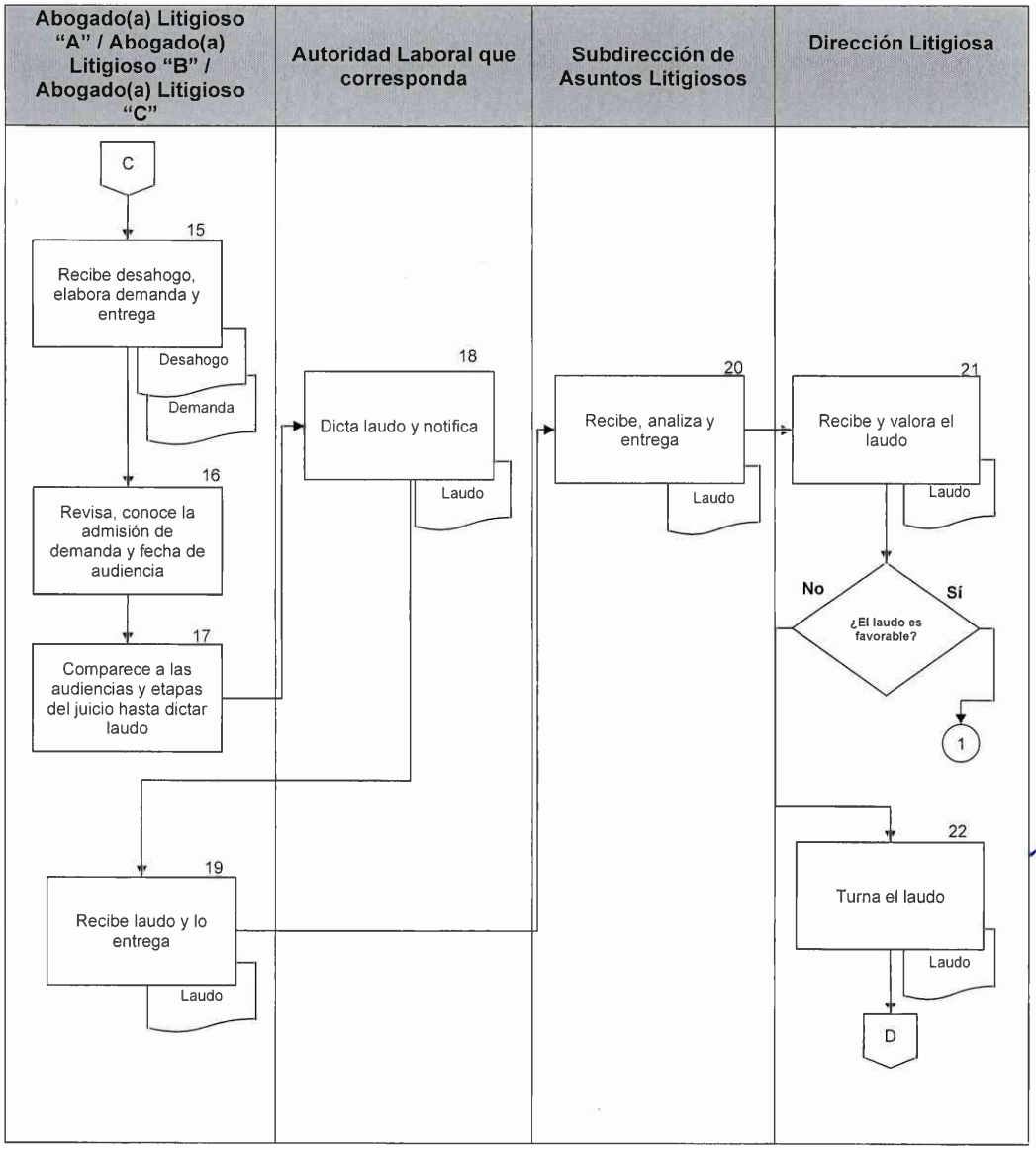
Abogado(a) Litigioso "A" / Abogado(a) Litigioso "B" / Abogado(a) Litigioso "C"
Autoridad Laboral que corresponda
Subdirección de Asuntos Litigiosos
Dirección Litigiosa
C
15
Recibe desahogo, elabora demanda y entrega
Desahogo
Demanda
16
Revisa, conoce la admisión de demanda y fecha de audiencia
17
Comparece a las audiencias y etapas del juicio hasta dictar laudo
18
Dicta laudo y notifica
Laudo
19
Recibe laudo y lo entrega
Laudo
20
Recibe, analiza y entrega
Laudo
21
Recibe y valora el laudo
Laudo
No
Sí
¿El laudo es favorable?
1
22
Turna el laudo
Laudo
D

PJCDMX PODER JUDICIAL CIUDAD DE MÉXICO | ÓRGANO DE ADMINISTRACIÓN JUDICIAL

MANUAL DE PROCEDIMIENTOS

PROCEDIMIENTOS

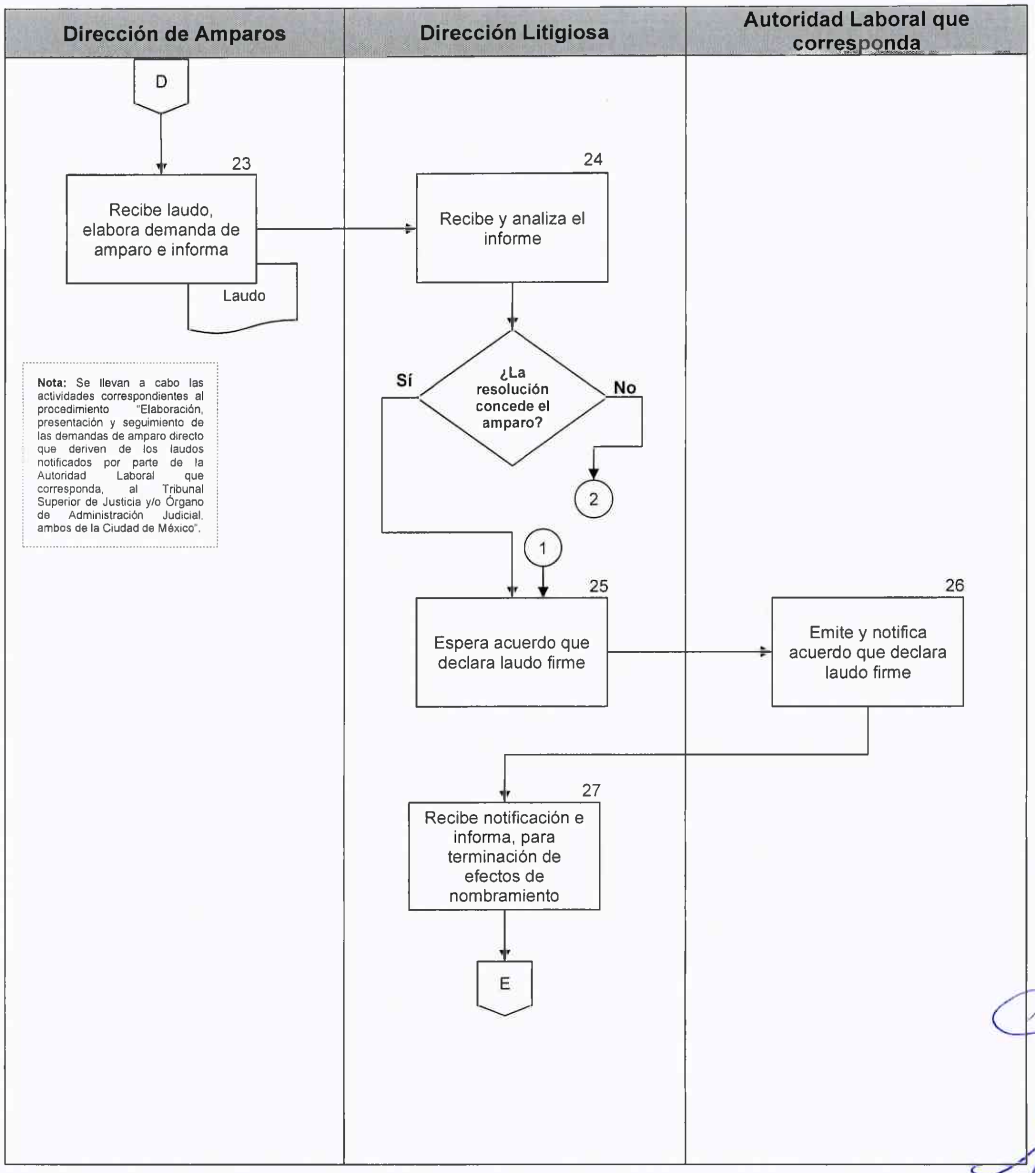

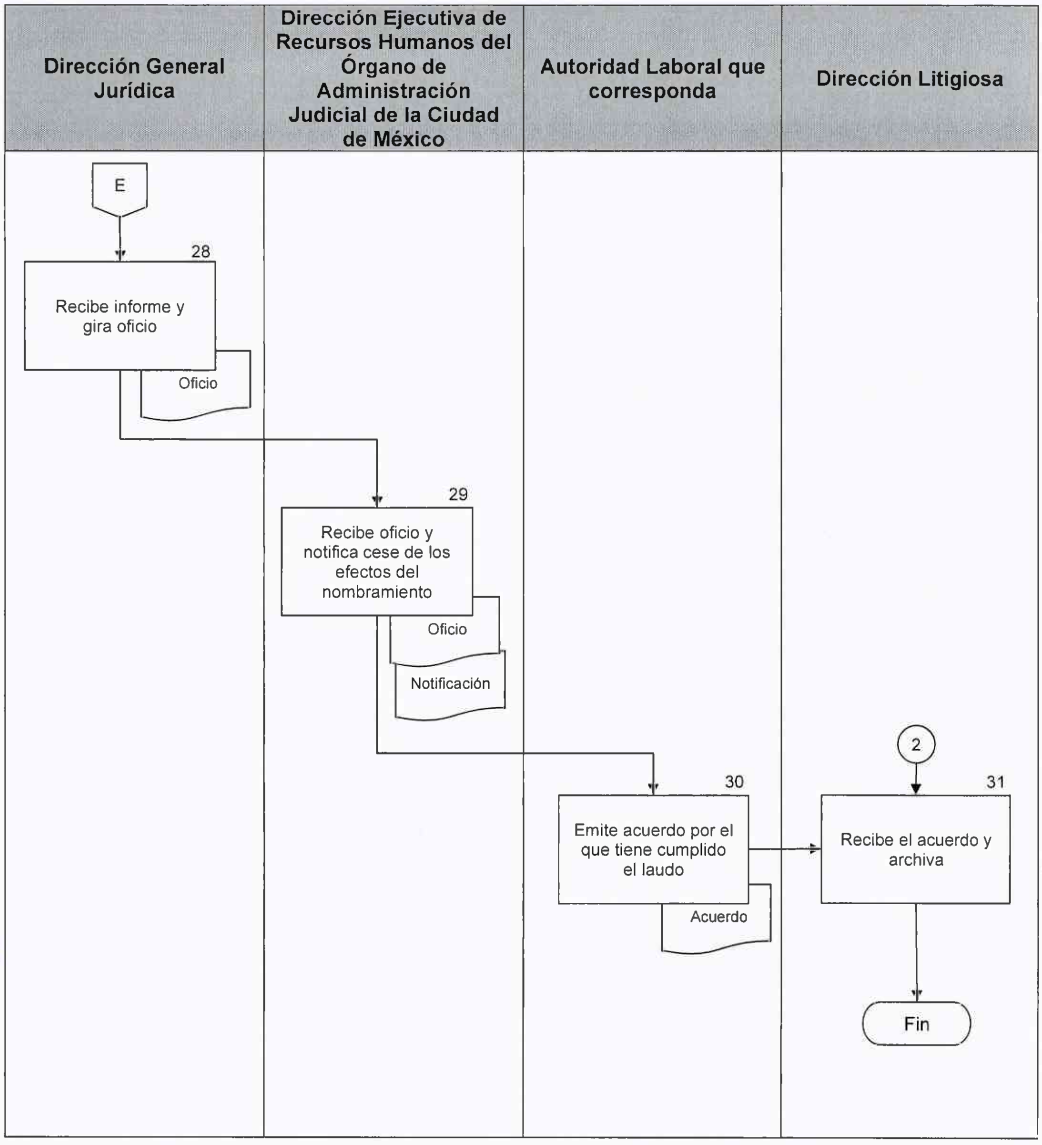
Dirección General Jurídica
Dirección Ejecutiva de Recursos Humanos del Órgano de Administración Judicial de la Ciudad de México
Autoridad Laboral que corresponda
Dirección Litigiosa
E
28
Recibe informe y gira oficio
Oficio
29
Recibe oficio y notifica cese de los efectos del nombramiento
Oficio
Notificación
30
Emite acuerdo por el que tiene cumplido el laudo
Acuerdo
2
31
Recibe el acuerdo y archiva
Fin

PJCDMX PODER JUDICIAL CIUDAD DE MÉXICO | ÓRGANO DE ADMINISTRACIÓN JUDICIAL

MANUAL DE PROCEDIMIENTOS

PROCEDIMIENTOS

Procedimiento: DGJ-017	Emisión de opiniones jurídicas en materia laboral a los órganos, dependencias y áreas administrativas del Tribunal Superior de Justicia y Órgano de Administración Judicial, ambos del Poder Judicial de la Ciudad de México.
Objetivo general:	Emitir las opiniones jurídicas que se solicitan, respecto de la situación laboral de las y los trabajadores(as) adscritas a los órganos, dependencias y áreas administrativas del Tribunal Superior de Justicia y Órgano de Administración Judicial, ambos del Poder Judicial de la Ciudad de México.
Políticas y normas de operación:	

1. Se entenderá por opinión jurídica laboral, toda contestación emitida por la Dirección Litigiosa para brindar asesoría y orientación respecto de alguna problemática de las o los trabajadores(as) con el Tribunal Superior de Justicia o el Órgano de Administración Judicial, ambos del Poder Judicial de la Ciudad de México.

2. Para el caso de que la información y/o documentos que se anexen a la solicitud de opinión no sean suficientes para su atención, la Dirección Litigiosa, a través de la Dirección General Jurídica, solicitará por escrito los elementos necesarios para atender la opinión.

3. Reunida la información y/o documentos necesarios, la Dirección Litigiosa elaborará el desahogo de la solicitud.

4. La Dirección Litigiosa a través de la Dirección General Jurídica pedirá informe vía de recordatorio, a los órganos, dependencias y áreas administrativas del Tribunal Superior de Justicia y del Órgano de Administración de Justicia, ambos del Poder Judicial de la Ciudad de México, e insistirá hasta que reciba la documentación que permita desahogar la solicitud original.

5. La Dirección Litigiosa se abstendrá de desahogar la opinión solicitada en caso de que los órganos, dependencias y áreas administrativas del Tribunal Superior de Justicia y

del Órgano de Administración de Justicia, ambos del Poder Judicial de la Ciudad de México, no proporcionen los elementos necesarios para su atención.

6. En caso de abstención u omisión de desahogo de lo requerido, la Dirección Litigiosa a través de la Dirección General Jurídica, informará a los órganos, dependencias y áreas administrativas del Tribunal Superior de Justicia y del Órgano de Administración de Justicia, ambos del Poder Judicial de la Ciudad de México.

7. La Dirección Litigiosa dará seguimiento a las determinaciones que el Órgano de Administración Judicial de la Ciudad de México emita, derivadas de las opiniones que se soliciten.

8. La recepción y envío de documentos, deberá realizarse mediante medios digitales o físicos según corresponda, conforme el principio de equivalencia funcional y lo dispuesto por los Lineamientos para Regular el Uso de la Firma Electrónica Certificada del Poder Judicial de la Ciudad de México, así como en los Lineamientos que Regulan el Uso, Almacenamiento y Control de los Correos Electrónicos Institucionales de las Personas Servidoras del Públicas Poder Judicial de la Ciudad de México.

9. La elaboración de oficios, opiniones, asesorías, consultas y demás escritos generados en el procedimiento se realizará bajo un proceso de control jerárquico que garantice su calidad y precisión, conforme a los niveles de responsabilidad establecidos; por lo tanto, toda asesoría antes de ser despachada, deberá ser revisada por la o el Subdirector(a) de Área, validado por la o el Director(a) de Área y autorizado por la o el Director(a) General Jurídico.

No.	Área.	Descripción de la actividad.	Documentos y/o sistemas de apoyo.
1	Dirección General Jurídica	Recibe de los órganos, dependencias y áreas administrativas del Tribunal Superior de Justicia y del Órgano de Administración de Justicia, ambos del Poder Judicial de la Ciudad de México, la solicitud de Opinión Jurídica y turna a la Dirección Litigiosa para su estudio y desahogo correspondiente, una vez que la Dirección General Jurídica establezca que corresponde a ésta.	
2	Dirección Litigiosa	Recibe la solicitud de Opinión Jurídica, revisa y turna a la Subdirección de Asuntos Litigiosos.	
3	Subdirección de Asuntos Litigiosos	Recibe la solicitud de Opinión Jurídica, analiza y turna a la o el Abogado(a) Litigioso "A" o Abogado(a) Litigioso "B" o Abogado(a) Litigioso "C" o Técnico(a) Investigador(a) en Ciencias Jurídicas que corresponda.	
4	Abogado(a) Litigioso "A" / Abogado(a) Litigioso "B" / Abogado(a) Litigioso "C" / Técnico(a) Investigador(a) en Ciencias Jurídicas	Recibe la solicitud de Opinión Jurídica y dicta el acuerdo relativo.	• Acuerdo.
5		Analiza si se cuenta o no con los elementos necesarios para su desahogo. **¿Se cuenta con la información y/o documentación necesaria?** **No.** Continúa con la actividad no. 6 **Sí.** Continúa con la actividad no. 17	

No.	Área.	Descripción de la actividad.	Documentos y/o sistemas de apoyo.
6	Abogado(a) Litigioso "A" / Abogado(a) Litigioso "B" / Abogado(a) Litigioso "C" / Técnico(a) Investigador(a) en Ciencias Jurídicas	Elabora oficio de requerimiento de información y/o documentos y entrega a la Subdirección de Asuntos Litigiosos.	• Oficio.
7	Subdirección de Asuntos Litigiosos	Recibe oficio, revisa y remite a la Dirección Litigiosa.	
8	Dirección Litigiosa	Recibe oficio y entrega a la Dirección General Jurídica para revisión y firma.	
9	Dirección General Jurídica	Recibe oficio de requerimiento, analiza, firma y devuelve a la Dirección Litigiosa para su entrega.	
10	Dirección Litigiosa	Recibe oficio de requerimiento firmado y remite a la Subdirección de Asuntos Litigiosos.	
11	Subdirección de Asuntos Litigiosos	Recibe oficio de requerimiento y entrega a la o al Abogado(a) Litigioso "A" o Abogado(a) Litigioso "B" o Abogado(a) Litigioso "C" o Técnico(a) Investigador(a) en Ciencias Jurídicas, para su entrega.	
12	Abogado(a) Litigioso "A" / Abogado(a) Litigioso "B" / Abogado(a) Litigioso "C" / Técnico(a) Investigador(a) en Ciencias Jurídicas	Recibe oficio de requerimiento y entrega al órgano, dependencia y área administrativa del Tribunal Superior de Justicia y del Órgano de Administración de Justicia, ambos del Poder Judicial de la Ciudad de México, que corresponda, para su desahogo.	

No.	Área.	Descripción de la actividad.	Documentos y/o sistemas de apoyo.
13	Órgano, dependencia y área administrativa del Tribunal Superior de Justicia y del Órgano de Administración de Justicia, ambos del Poder Judicial de la Ciudad de México	Recibe el oficio de requerimiento, desahoga y remite oficio a la Dirección General Jurídica con la información y/o documentos necesarios para elaborar de la opinión requerida.	• Oficio
14	Dirección General Jurídica	Recibe oficio con la información y documentos y remite a la Dirección Litigiosa.	
15	Dirección Litigiosa	Recibe el oficio y anexos, y lo remite a la Subdirección de Asuntos Litigiosos.	
16	Subdirección de Asuntos Litigiosos	Recibe oficio y anexos para el desahogo de la opinión solicitada y lo entrega a la o al Abogado(a) Litigioso "A" o Abogado(a) Litigioso "B" o Abogado(a) Litigioso "C" o Técnico(a) Investigador(a) en Ciencias Jurídicas.	
17	Abogado(a) Litigioso "A" / Abogado(a) Litigioso "B" / Abogado(a) Litigioso "C" / Técnico(a) Investigador(a) en Ciencias Jurídicas	Recibe oficio, elabora oficio de desahogo de Opinión Jurídica con los documentos anexos y entrega a la Subdirección de Asuntos Litigiosos.	• Oficio
18	Subdirección de Asuntos Litigiosos	Recibe el desahogo de la Opinión Jurídica, revisa y entrega a la Dirección Litigiosa.	
19	Dirección Litigiosa	Recibe el desahogo de la Opinión Jurídica y remite a la Dirección General Jurídica para su revisión y aprobación.	

No.	Área.	Descripción de la actividad.	Documentos y/o sistemas de apoyo.
20	Dirección General Jurídica	Recibe, aprueba y firma el oficio de desahogo de la Opinión Jurídica y entrega a la Dirección Litigiosa.	
21	Dirección Litigiosa	Recibe oficio de desahogo de la Opinión Jurídica y remite a la Subdirección de Asuntos Litigiosos.	
22	Subdirección de Asuntos Litigiosos	Recibe oficio de desahogo de la Opinión Jurídica y entrega a la o el Abogado(a) Litigioso "A" o Abogado(a) Litigioso "B" o Abogado(a) Litigioso "C" o Técnico(a) Investigador(a) en Ciencias Jurídicas para su entrega.	
23	Abogado(a) Litigioso "A" / Abogado(a) Litigioso "B" / Abogado(a) Litigioso "C" / Técnico(a) Investigador(a) en Ciencias Jurídicas	Recibe oficio de desahogo de la Opinión Jurídica y entrega al órgano, dependencia y área administrativa del Tribunal Superior de Justicia y del Órgano de Administración de Justicia, ambos del Poder Judicial de la Ciudad de México, solicitante.	
24	Órgano, dependencia y área administrativa del Tribunal Superior de Justicia y del Órgano de Administración de Justicia, ambos del Poder Judicial de la Ciudad de México.	Recibe oficio de desahogo de Opinión Jurídica oportunamente e imprime el sello de recibido, con el nombre de la Unidad Administrativa, hora, nombre y firma de quien lo recibe.	
25	Abogado(a) Litigioso "A" / Abogado(a) Litigioso "B" / Abogado(a) Litigioso "C" / Técnico(a) Investigador(a) en Ciencias Jurídicas	Recibe acuse del oficio de desahogo de Opinión Jurídica, forma expediente y archiva como asunto concluido.	

FIN DEL PROCEDIMIENTO

PJCDMX PODER JUDICIAL CIUDAD DE MÉXICO | ÓRGANO DE ADMINISTRACIÓN JUDICIAL

MANUAL DE PROCEDIMIENTOS

PROCEDIMIENTOS

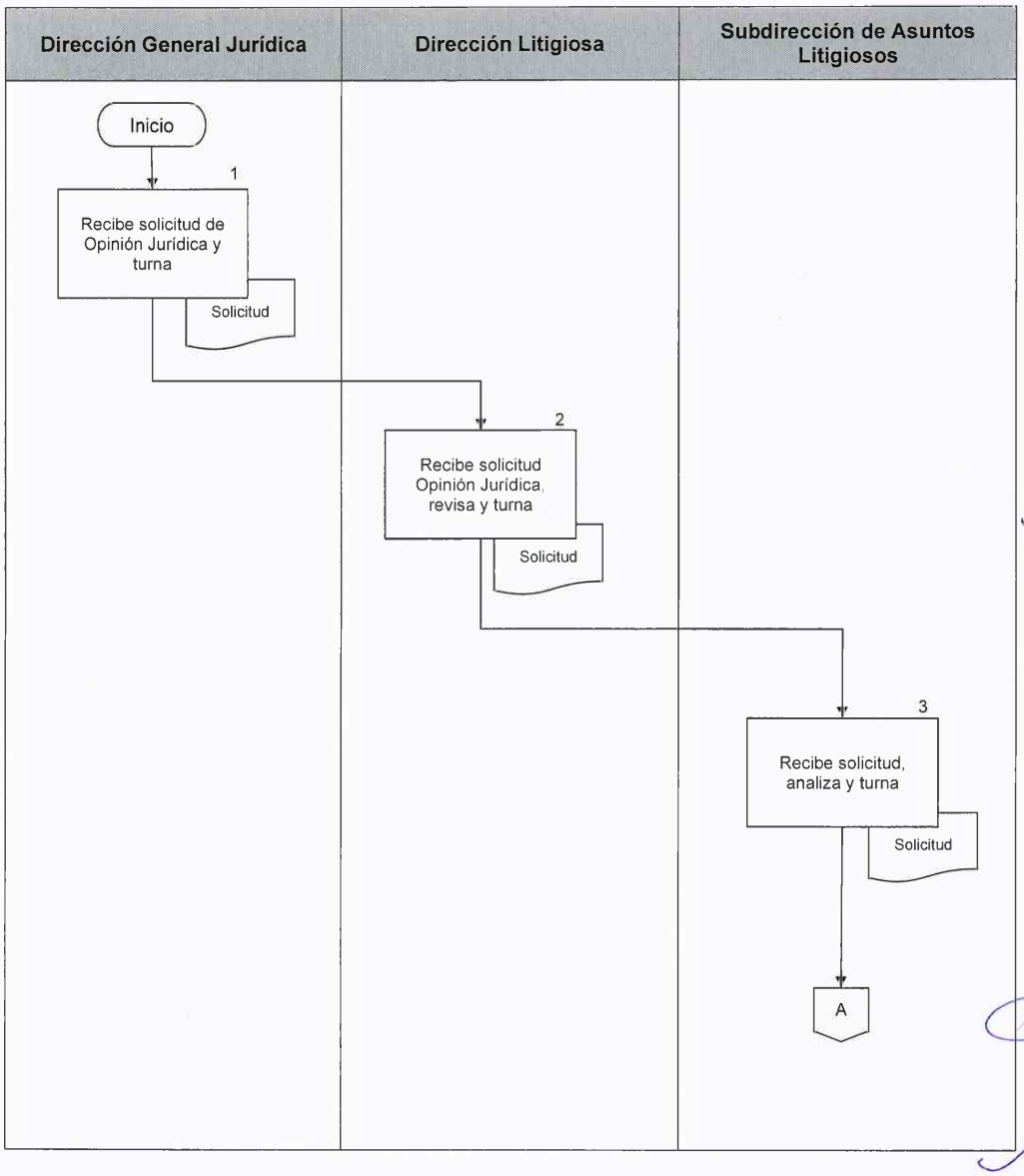

PJCDMX PODER JUDICIAL CIUDAD DE MÉXICO | ÓRGANO DE ADMINISTRACIÓN JUDICIAL

MANUAL DE PROCEDIMIENTOS

PROCEDIMIENTOS

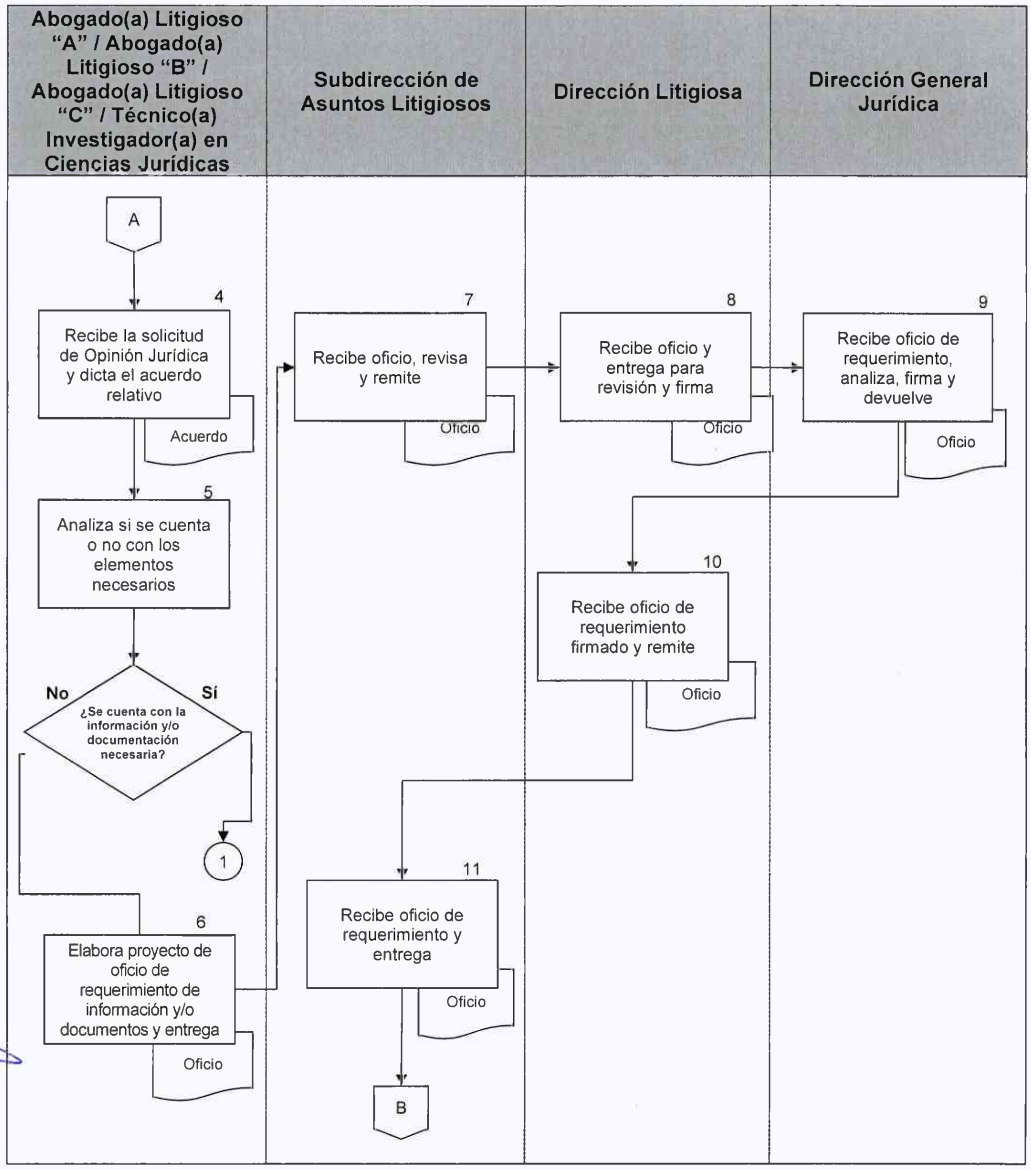

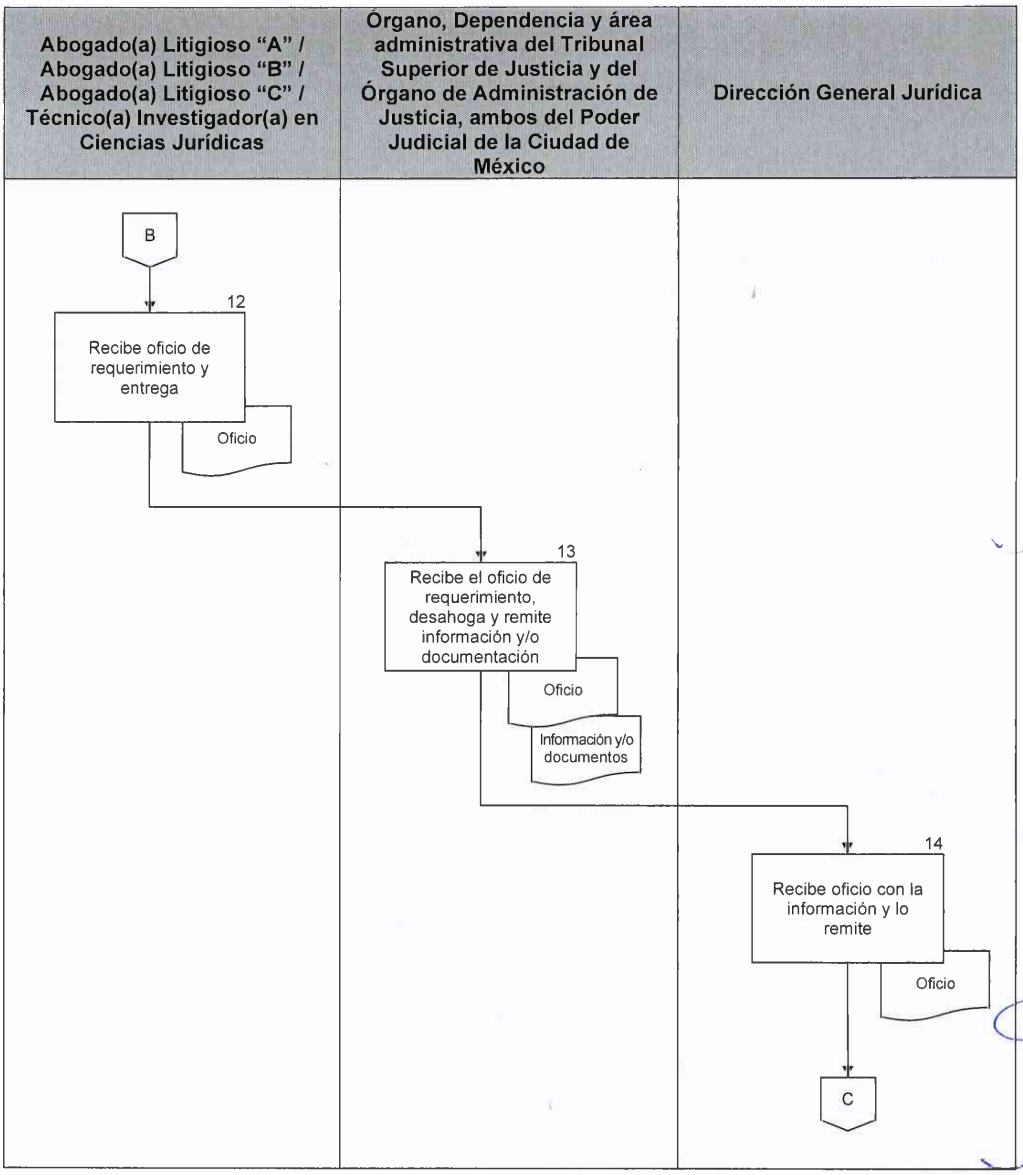
Abogado(a) Litigioso "A" / Abogado(a) Litigioso "B" / Abogado(a) Litigioso "C" / Técnico(a) Investigador(a) en Ciencias Jurídicas
Órgano, Dependencia y área administrativa del Tribunal Superior de Justicia y del Órgano de Administración de Justicia, ambos del Poder Judicial de la Ciudad de México
Dirección General Jurídica
B
12
Recibe oficio de requerimiento y entrega
Oficio
13
Recibe el oficio de requerimiento, desahoga y remite información y/o documentación
Oficio
Información y/o documentos
14
Recibe oficio con la información y lo remite
Oficio
C

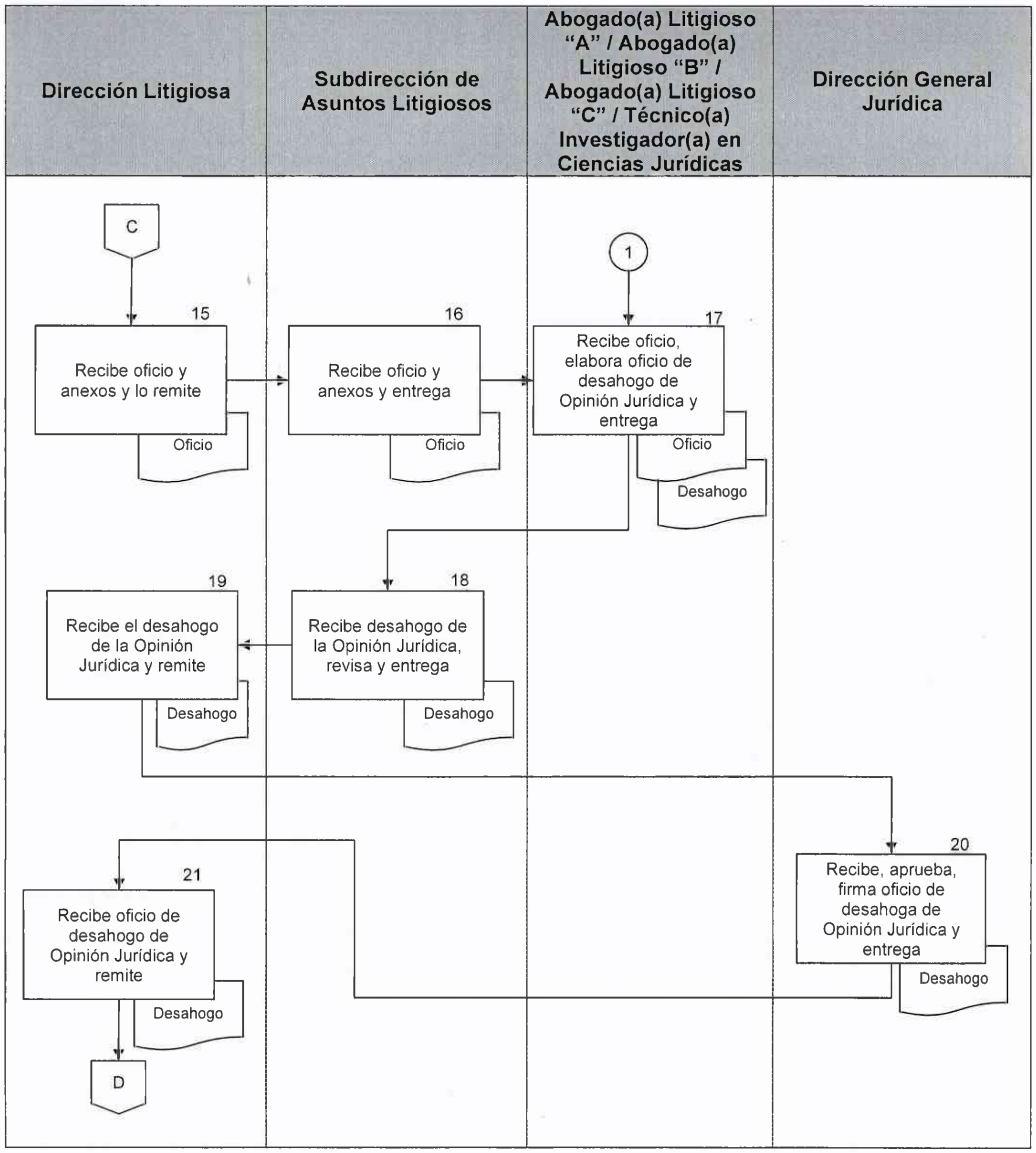
Dirección Litigiosa
Subdirección de Asuntos Litigiosos
Abogado(a) Litigioso "A" / Abogado(a) Litigioso "B" / Abogado(a) Litigioso "C" / Técnico(a) Investigador(a) en Ciencias Jurídicas
Dirección General Jurídica
C
15
Recibe oficio y anexos y lo remite
Oficio
16
Recibe oficio y anexos y entrega
Oficio
1
17
Recibe oficio, elabora oficio de desahogo de Opinión Jurídica y entrega
Oficio
Desahogo
18
Recibe desahogo de la Opinión Jurídica, revisa y entrega
Desahogo
19
Recibe el desahogo de la Opinión Jurídica y remite
Desahogo
20
Recibe, aprueba, firma oficio de desahoga de Opinión Jurídica y entrega
Desahogo
21
Recibe oficio de desahogo de Opinión Jurídica y remite
Desahogo
D

PJCDMX PODER JUDICIAL CIUDAD DE MÉXICO | ÓRGANO DE ADMINISTRACIÓN JUDICIAL

MANUAL DE PROCEDIMIENTOS

PROCEDIMIENTOS

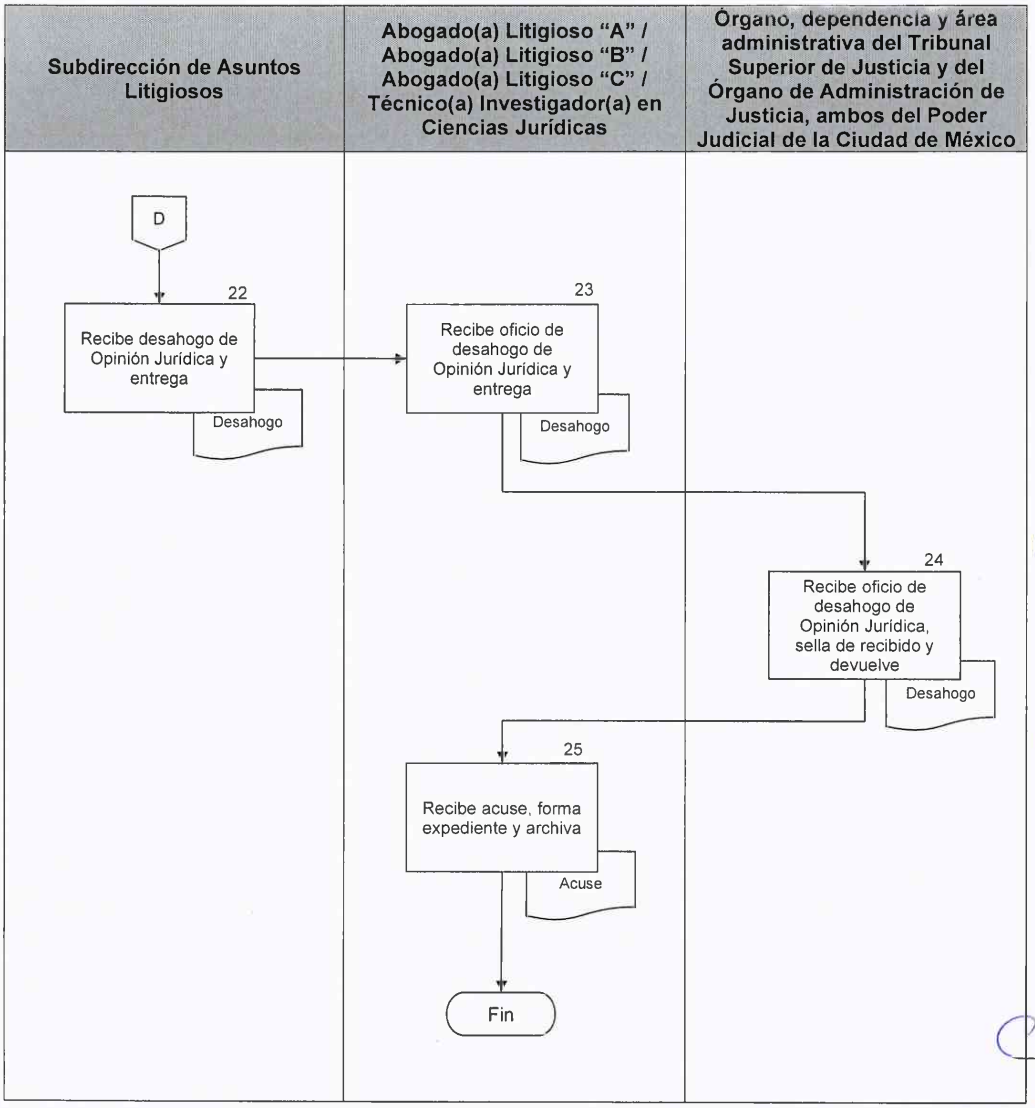

PJCDMX PODER JUDICIAL CIUDAD DE MÉXICO | ÓRGANO DE ADMINISTRACIÓN JUDICIAL

MANUAL DE PROCEDIMIENTOS

PROCEDIMIENTOS

Procedimiento: DGJ-018	Revisión de videos y videograbaciones que solicitan diversos órganos, dependencias o áreas del Tribunal Superior de Justicia o del Órgano de Administración Judicial, ambos del Poder Judicial de la Ciudad de México, que puedan repercutir en el ámbito laboral.
Objetivo general:	Atender las consultas jurídicas sobre videos y videograbaciones que los órganos, dependencias o áreas administrativas del Tribunal Superior de Justicia o del Órgano de Administración Judicial, ambos del Poder Judicial de la Ciudad de México, hacen derivados de hechos que constan en videos y videograbaciones, mismos que se relacionan con la materia laboral.
Políticas y normas de operación:	

1. Se atenderán las solicitudes de las diferentes áreas para la revisión de videos o videograbaciones que solicitan los órganos, dependencias o áreas administrativas del Tribunal Superior de Justicia o del Órgano de Administración Judicial, ambos del Poder Judicial de la Ciudad de México, a través de oficios, notas informativas, vía telefónica o medios electrónicos.

2. La revisión de videos y videograbaciones que captan las cámaras de seguridad de las instalaciones del Poder Judicial de la Ciudad de México, se solicitan por diversas áreas para efecto de verificar hechos ocurridos y que puedan afectar el buen funcionamiento del área requirente.

3. Se atiende la petición del área solicitante, se solicita el video al área de seguridad correspondiente y se da la asesoría y en su caso, la opinión jurídica correspondiente.

4. La recepción y envío de documentos, deberá realizarse mediante medios digitales o físicos según corresponda, conforme el principio de equivalencia funcional y lo dispuesto por los Lineamientos para Regular el Uso de la Firma Electrónica Certificada del Poder Judicial de la Ciudad de México, así como en los Lineamientos que Regulan el Uso,

Almacenamiento y Control de los Correos Electrónicos Institucionales de las Personas Servidoras Públicas del Poder Judicial de la Ciudad de México.

5. La elaboración de los oficios, constancia de hechos, comunicaciones, asesorías u opiniones legales y demás escritos que se generen en el procedimiento se realizará bajo un proceso de control jerárquico que garantice su calidad y precisión, conforme a los niveles de responsabilidad establecidos; por lo tanto, todo documento antes de ser despachado, deberá ser revisado por la o el Subdirector(a) de Área, validado por la o el Director(a) de Área y autorizado por la o el Director(a) General Jurídico.

No.	Área.	Descripción de la actividad.	Documentos y/o sistemas de apoyo.
1	Dirección General Jurídica	Recibe del órgano, dependencia o área del Tribunal Superior de Justicia o del Órgano de Administración Judicial, ambos del Poder Judicial de la Ciudad de México, solicitud de video y videograbaciones para su revisión y turna a la Dirección Litigiosa para solicitarlos a la Dirección de Seguridad.	
2	Dirección Litigiosa	Recibe la solicitud, revisa y remite a la Subdirección de Asuntos Litigiosos.	
3	Subdirección de Asuntos Litigiosos	Recibe la solicitud, analiza y turna a un(a) Abogado(a) para que requiera a la Dirección de Seguridad remita el video o videograbación correspondiente.	
4	Abogado(a) Litigioso "A" / Abogado(a) Litigioso "B" / Abogado(a) Litigioso "C"	Recibe la solicitud, elabora proyecto de oficio dirigido a la Dirección de Seguridad para que remita video o videograbación solicitada y entrega a la Subdirección de Asuntos Litigiosos.	• Oficio.
5	Subdirección de Asuntos Litigiosos	Recibe proyecto de oficio, revisa y entrega a la Dirección Litigiosa.	
6	Dirección Litigiosa	Recibe proyecto de oficio, da Visto Bueno y entrega a la Dirección General Jurídica para aprobación y firma.	
7	Dirección General Jurídica	Recibe oficio, firma y regresa a la Dirección Litigiosa para su entrega.	
8	Dirección Litigiosa	Recibe oficio firmado y entrega a la Dirección de Seguridad, para que remita videos.	
9	Dirección de Seguridad	Recibe oficio, localiza, en su caso, el video o videograbación solicitada y remite oficio de respuesta a la Dirección General Jurídica.	• Oficio

No.	Área.	Descripción de la actividad.	Documentos y/o sistemas de apoyo.
10	Dirección General Jurídica	Recibe oficio de respuesta de la Dirección de Seguridad con los videos o videograbaciones solicitadas en el caso de que efectivamente se hayan resguardado y remite a la Dirección Litigiosa.	
11	Dirección Litigiosa	Recibe video y turna a la Subdirección de Asuntos Litigiosos para su atención.	
12	Subdirección de Asuntos Litigiosos	Recibe video y turna al o a la Abogado(a) Litigioso "A", Abogado(a) Litigioso "B" o Abogado(a) Litigioso "C" que se encargará del asunto, para que elabore oficio al área que requirió el video, señalando que comparezca en fecha y hora determinada para su revisión.	
13	Abogado(a) Litigioso "A" / Abogado(a) Litigioso "B" / Abogado(a) Litigioso "C"	Recibe la instrucción y elabora proyecto de oficio dirigido al área requirente del video para que comparezca en fecha y hora, devolviendo a la Subdirección de Asuntos Litigiosos para su visto bueno.	• Oficio.
14	Subdirección de Asuntos Litigiosos	Recibe proyecto de oficio, revisa y remite a la Dirección Litigiosa.	
15	Dirección Litigiosa	Recibe proyecto de oficio, da Visto Bueno y entrega a la Dirección General Jurídica para aprobación y firma.	
16	Dirección General Jurídica	Recibe proyecto de oficio, firma y regresa a la Dirección Litigiosa para su entrega.	
17	Dirección Litigiosa	Recibe oficio firmado y entrega al área requirente.	
18	Área requirente	Recibe oficio y comparece en fecha y hora señalada en la Dirección Litigiosa.	

No.	Área.	Descripción de la actividad.	Documentos y/o sistemas de apoyo.
19	Dirección Litigiosa	Atiende, en conjunto con el(la) Abogado(a) asignado(a), al área para la revisión del video solicitado; de requerirlo el área se levanta o no la Constancia de Hechos respectiva.	• Constancia de Hechos

FIN DEL PROCEDIMIENTO

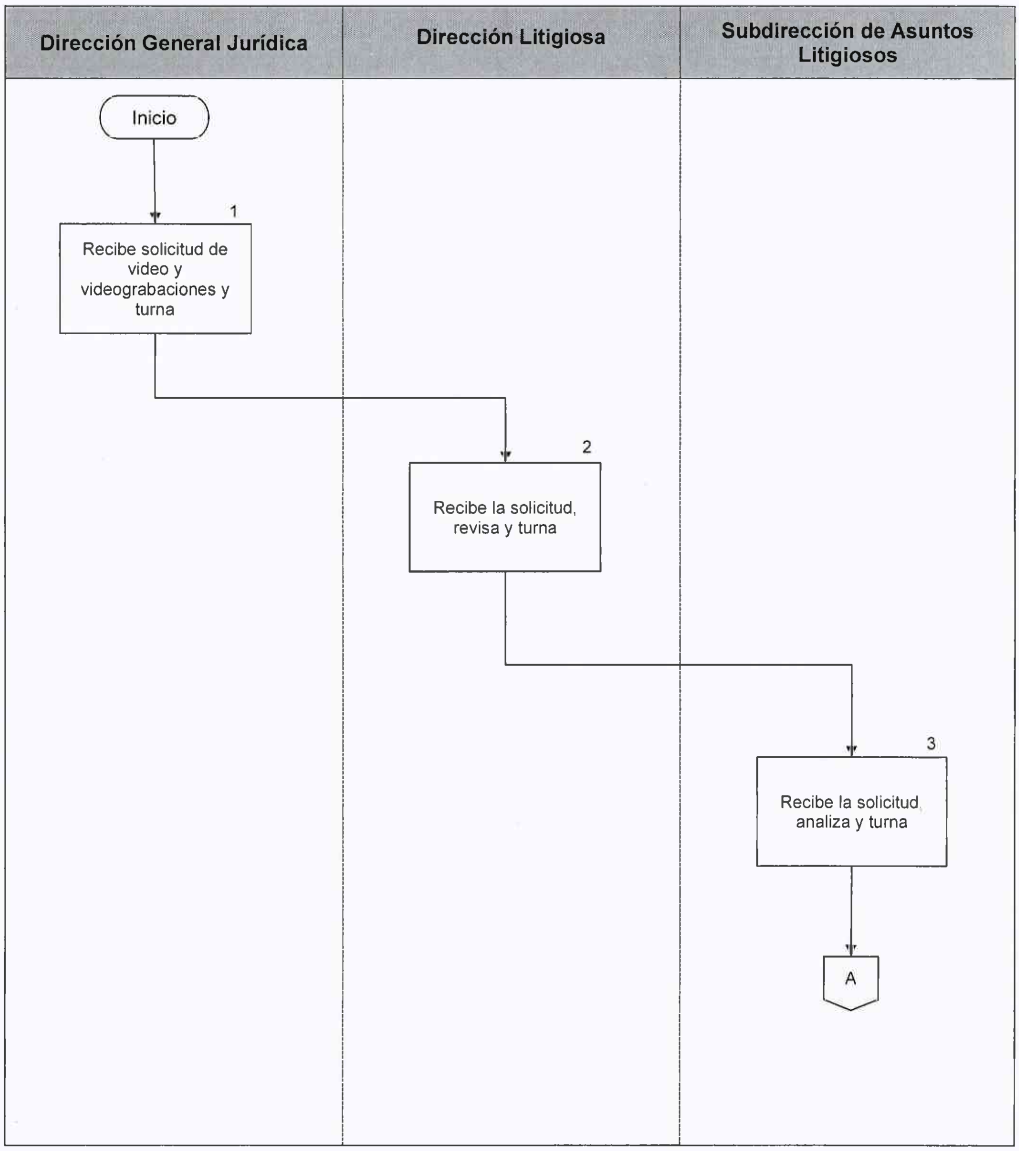
Dirección General Jurídica
Dirección Litigiosa
Subdirección de Asuntos Litigiosos
Inicio
1
Recibe solicitud de video y videograbaciones y turna
2
Recibe la solicitud, revisa y turna
3
Recibe la solicitud, analiza y turna
A

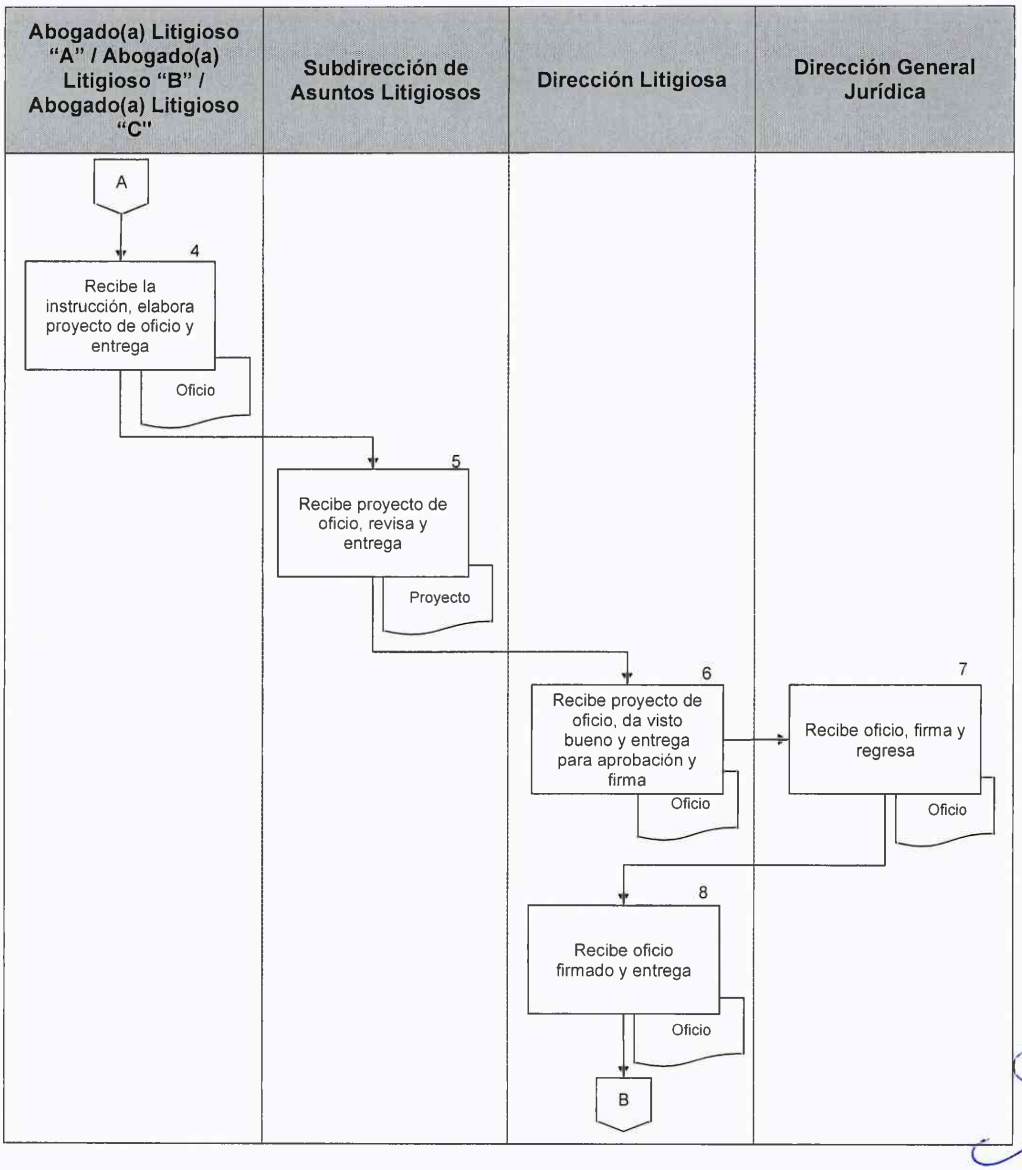
Abogado(a) Litigioso "A" / Abogado(a) Litigioso "B" / Abogado(a) Litigioso "C"
Subdirección de Asuntos Litigiosos
Dirección Litigiosa
Dirección General Jurídica
A
4
Recibe la instrucción, elabora proyecto de oficio y entrega
Oficio
5
Recibe proyecto de oficio, revisa y entrega
Proyecto
6
Recibe proyecto de oficio, da visto bueno y entrega para aprobación y firma
Oficio
7
Recibe oficio, firma y regresa
Oficio
8
Recibe oficio firmado y entrega
Oficio
B

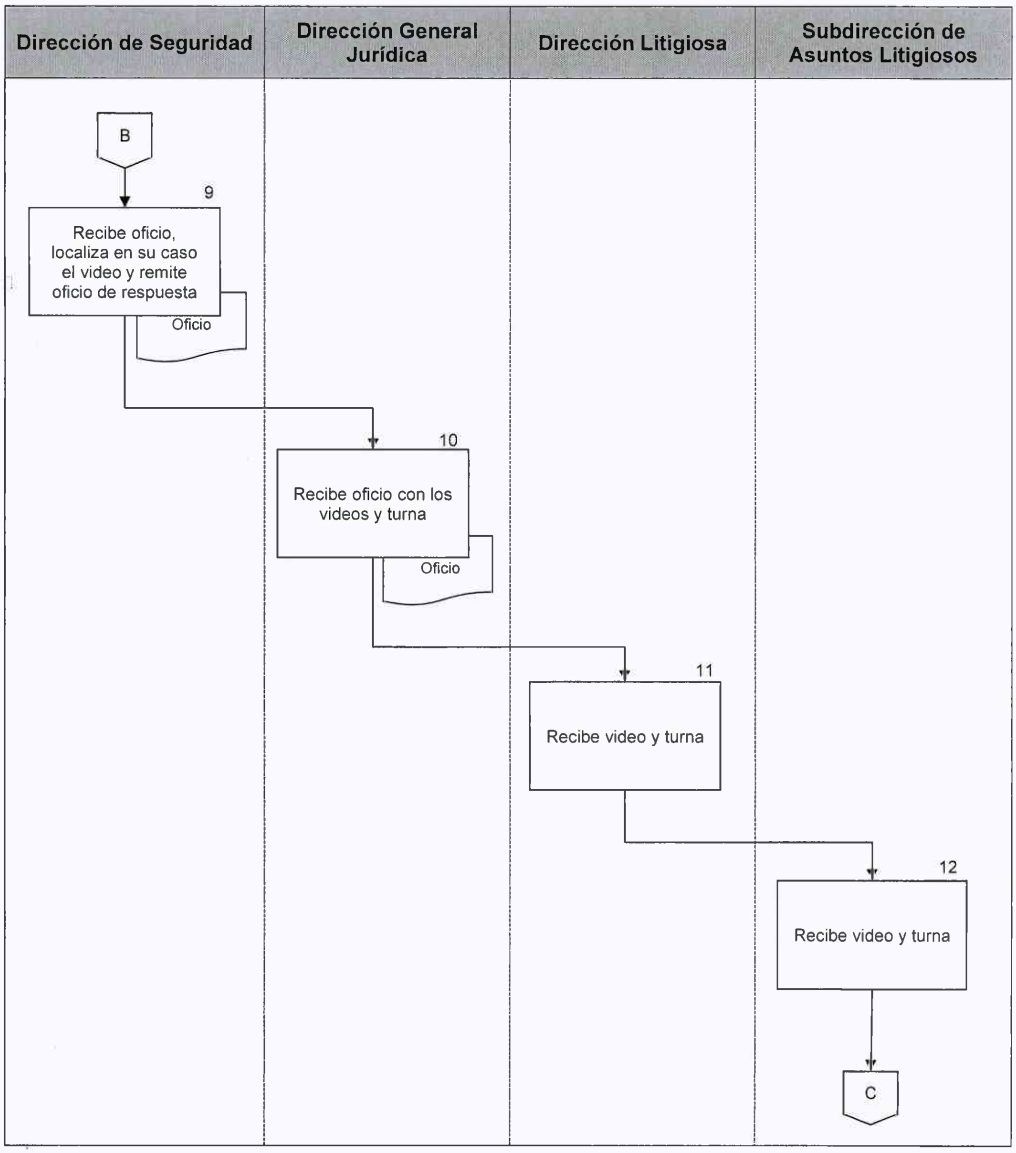
Dirección de Seguridad
Dirección General Jurídica
Dirección Litigiosa
Subdirección de Asuntos Litigiosos
B
9
Recibe oficio, localiza en su caso el video y remite oficio de respuesta
Oficio
10
Recibe oficio con los videos y turna
Oficio
11
Recibe video y turna
12
Recibe video y turna
C

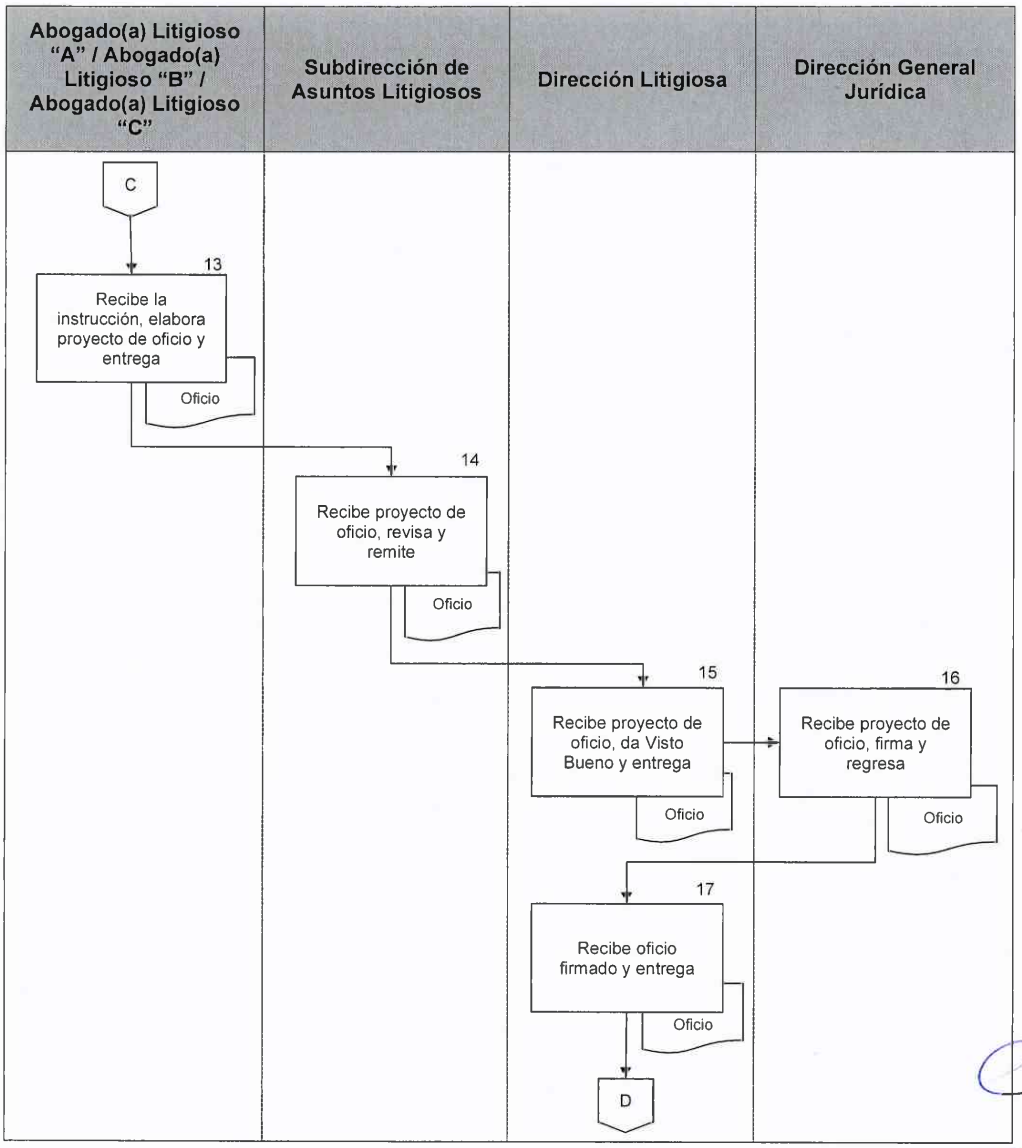
Abogado(a) Litigioso "A" / Abogado(a) Litigioso "B" / Abogado(a) Litigioso "C"
Subdirección de Asuntos Litigiosos
Dirección Litigiosa
Dirección General Jurídica
C
13
Recibe la instrucción, elabora proyecto de oficio y entrega
Oficio
14
Recibe proyecto de oficio, revisa y remite
Oficio
15
Recibe proyecto de oficio, da Visto Bueno y entrega
Oficio
16
Recibe proyecto de oficio, firma y regresa
Oficio
17
Recibe oficio firmado y entrega
Oficio
D

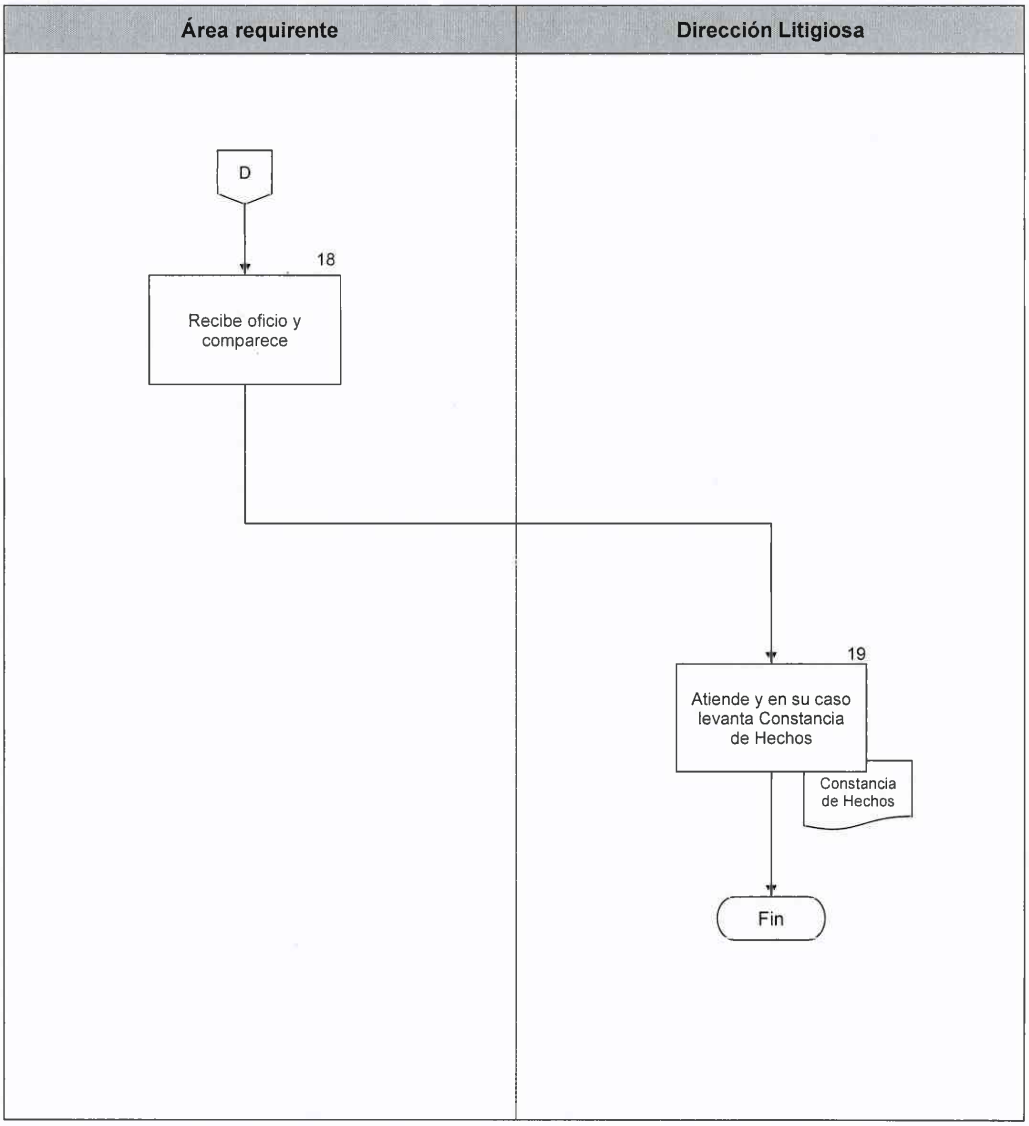
Área requirente
Dirección Litigiosa
D
18
Recibe oficio y comparece
19
Atiende y en su caso levanta Constancia de Hechos
Constancia de Hechos
Fin

PJCDMX PODER JUDICIAL CIUDAD DE MÉXICO | ÓRGANO DE ADMINISTRACIÓN JUDICIAL

MANUAL DE PROCEDIMIENTOS

PROCEDIMIENTOS

Procedimiento: DGJ-019	Intervención en asuntos penales que afectan los intereses y patrimonio del Poder Judicial de la Ciudad de México.
Objetivo general:	Atender y asesorar a las diversas áreas que conforman la Institución cuando sean parte de un procedimiento penal, con el objeto de proteger los intereses y patrimonio del Poder Judicial de la Ciudad de México.
Políticas y normas de operación:	

1. La Dirección Penal atenderá los reportes por vía escrita, electrónica o telefónica, que reciba de las diversas áreas, a efecto de intervenir en la atención y defensa de asuntos penales y dar el seguimiento respectivo hasta su total terminación, siempre y cuando se vean afectados los intereses del Poder Judicial de la Ciudad de México.

2. Solicitará al área que corresponda, los informes necesarios para la integración de los elementos del hecho constitutivo de delito.

3. Cuando la autoridad Penal cite dentro del procedimiento, la Dirección Penal y/o la o el Abogado(a) Penal "A" y/o Abogado(a) Penal "B" acudirán a la misma.

4. La recepción y envío de documentos deberá realizarse mediante medios digitales o físicos según corresponda, conforme el principio de equivalencia funcional y lo dispuesto por los Lineamientos para Regular el Uso de la Firma Electrónica Certificada del Poder Judicial de la Ciudad de México, así como en los Lineamientos que Regulan el Uso, Almacenamiento y Control de los Correos Electrónicos Institucionales de las Personas Servidoras Públicas del Poder Judicial de la Ciudad de México.

5. La elaboración de la estrategia legal, denuncia, informe y los demás escritos que se generen en el procedimiento se realizará bajo un proceso de control jerárquico que garantice su calidad y precisión, conforme a los niveles de responsabilidad establecidos; por lo tanto, toda actuación antes de ser despachada, deberá ser revisada y validada por la o el Director(a) Penal y autorizado por la o el Director(a) General Jurídico.

No.	Área.	Descripción de la actividad.	Documentos y/o sistemas de apoyo.
1	Dirección General Jurídica	Recibe oficio o informe del área del Poder Judicial de la Ciudad de México, con los hechos que sean posiblemente constitutivos de delitos y turna a la Dirección Penal para la atención respectiva.	
2	Dirección Penal	Recibe el oficio o informe de los hechos que pudieran ser constitutivos de delitos, abre expediente y turna a la o al Abogado(a) Penal "A" o Abogado(a) Penal "B" respectivo(a) para su atención y trámite.	
3	Abogado(a) Penal "A" / Abogado(a) Penal "B"	Recibe instrucción de la Dirección Penal y procede a recabar documentos para elaboración y presentación de denuncia ante la autoridad ministerial correspondiente, y da seguimiento, informando a la Dirección Penal.	• Denuncia • Informe
4	Dirección Penal	Recibe informes y da seguimiento en conjunto con la o el Abogado(a) Penal "A" o Abogado(a) Penal "B" para que se integren los elementos necesarios para la judicialización correspondiente en defensa de los intereses y patrimonio del de la Institución.	
5		Informa a la Dirección General Jurídica los avances del asunto	
6	Dirección General Jurídica	Recibe el informe de los avances de los asuntos penales e instruye a la Dirección Penal o a las y/o los Abogados continuar con el trámite correspondiente.	

No.	Área.	Descripción de la actividad.	Documentos y/o sistemas de apoyo.
7 8	Dirección Penal y/o Abogado(a) Penal "A" / Abogado(a) Penal "B"	Da seguimiento al asunto en todas las etapas de investigación e instruye en su caso a las y/o los Abogados Penales, la coadyuvancia con la autoridad ministerial para la integración de la investigación correspondiente y lograr la judicialización respectiva. Reúne los elementos de prueba y agotadas las etapas de la investigación solicita a la autoridad ministerial la valoración de las pruebas para acreditar la responsabilidad de la persona imputada.	
9	Ministerio Público	Determina la probable responsabilidad o no de persona alguna y judicializa ante la autoridad penal correspondiente. **¿Se judicializó?** **Sí.** Continúa con la actividad no. 10 **No.** Continúa con la actividad no. 13	
10	Dirección Penal	Da seguimiento en el Ministerio Público y verifica el trámite de judicialización ante la autoridad penal correspondiente.	
11	Autoridad Penal	Califica la procedencia de la judicialización y sigue proceso, cita a la Dirección General Jurídica como ofendido para la defensa de los derechos, intereses y patrimonio de la Institución.	
12	Dirección Penal	Acude a la cita para la defensa de los intereses de la Institución y da seguimiento al procedimiento penal hasta su conclusión.	

No.	Área.	Descripción de la actividad.	Documentos y/o sistemas de apoyo.
13	Dirección Penal	Informa a la Dirección General Jurídica, para que ésta lo informe al área que corresponda y hecho lo anterior, archiva el asunto. **Nota:** En el caso de no judicializarse, se obtiene el acuerdo de No Ejercicio de la Acción Penal.	

FIN DEL PROCEDIMIENTO

PJCDMX PODER JUDICIAL CIUDAD DE MÉXICO | ÓRGANO DE ADMINISTRACIÓN JUDICIAL

MANUAL DE PROCEDIMIENTOS

PROCEDIMIENTOS

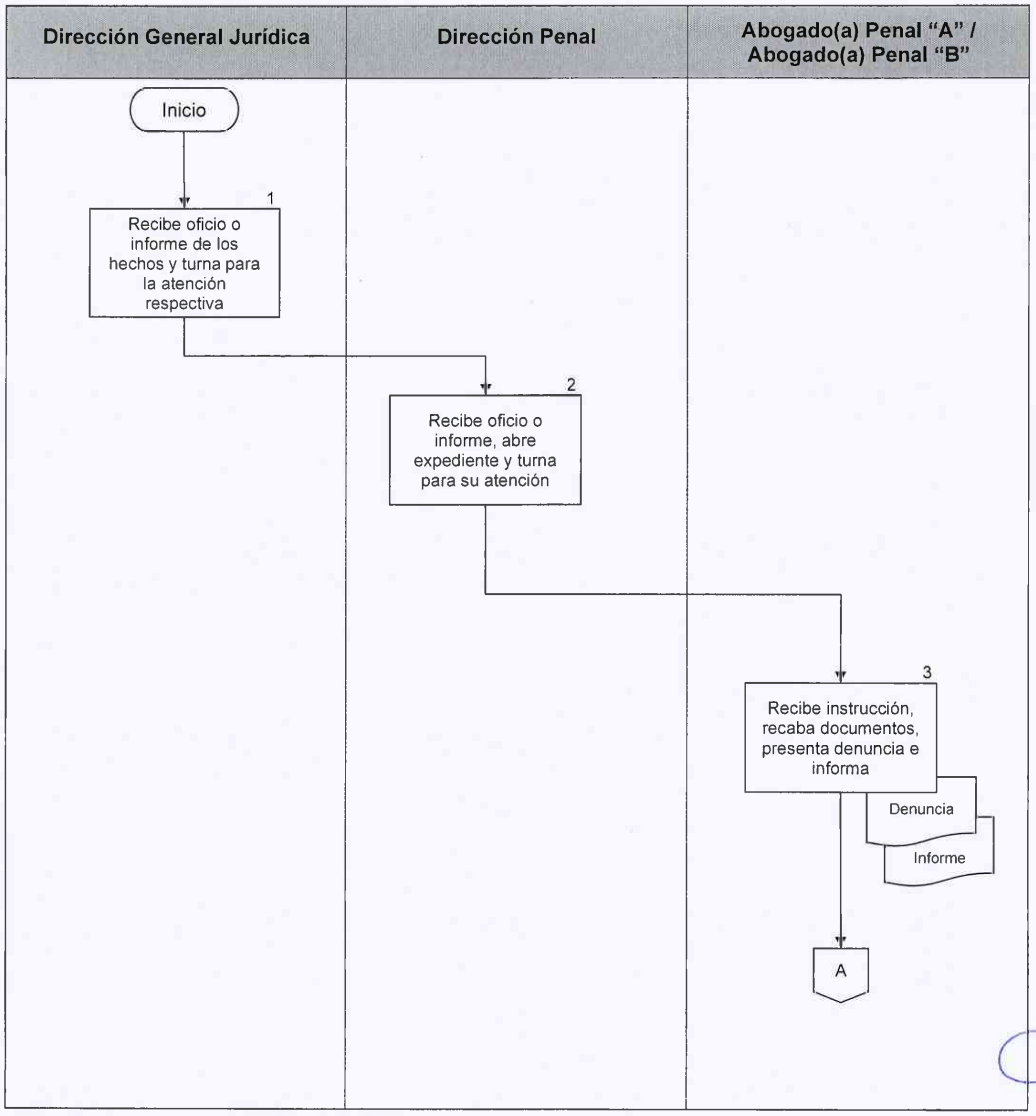

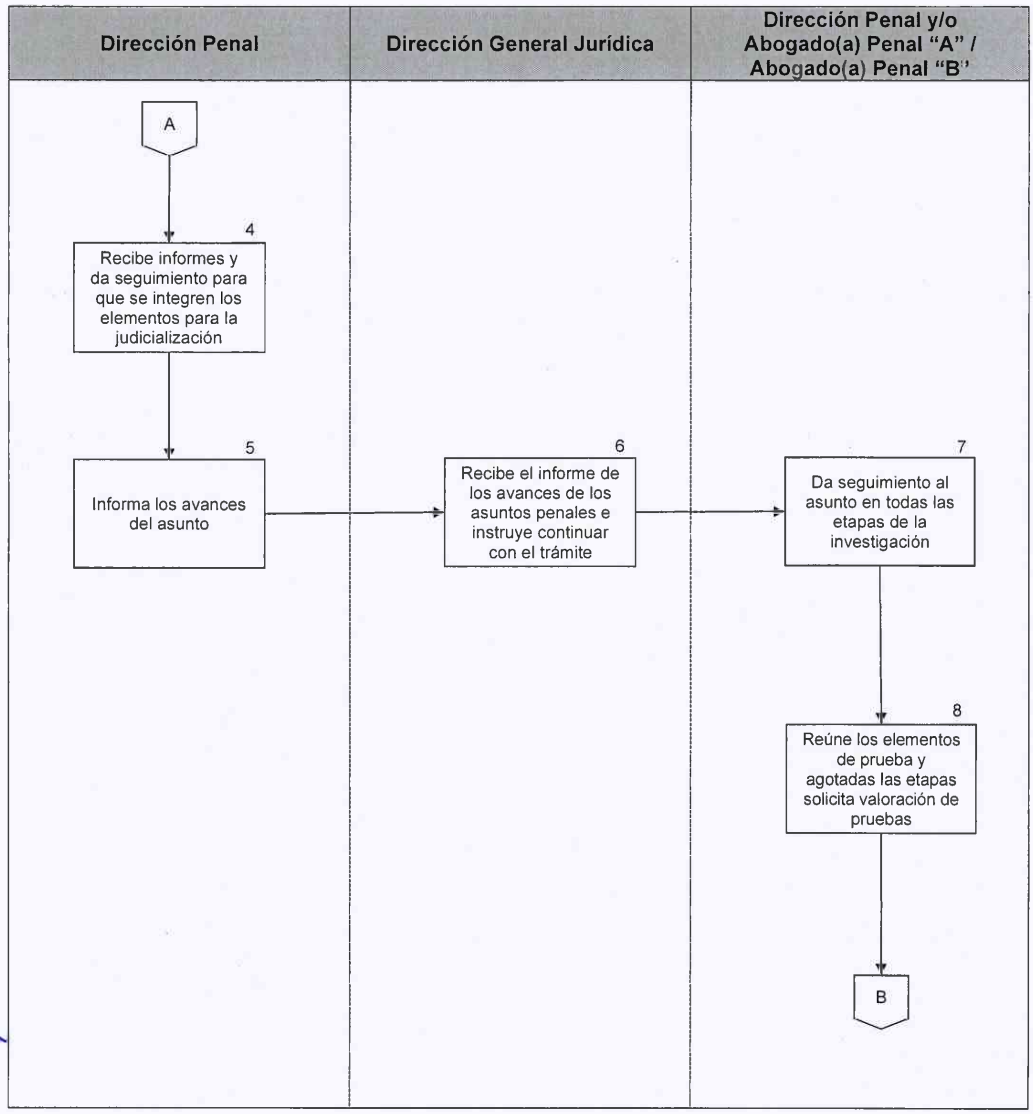
Dirección Penal
Dirección General Jurídica
Dirección Penal y/o Abogado(a) Penal "A" / Abogado(a) Penal "B"
A
4
Recibe informes y da seguimiento para que se integren los elementos para la judicialización
5
Informa los avances del asunto
6
Recibe el informe de los avances de los asuntos penales e instruye continuar con el trámite
7
Da seguimiento al asunto en todas las etapas de la investigación
8
Reúne los elementos de prueba y agotadas las etapas solicita valoración de pruebas
B

PJCDMX PODER JUDICIAL CIUDAD DE MÉXICO | ÓRGANO DE ADMINISTRACIÓN JUDICIAL

MANUAL DE PROCEDIMIENTOS

PROCEDIMIENTOS

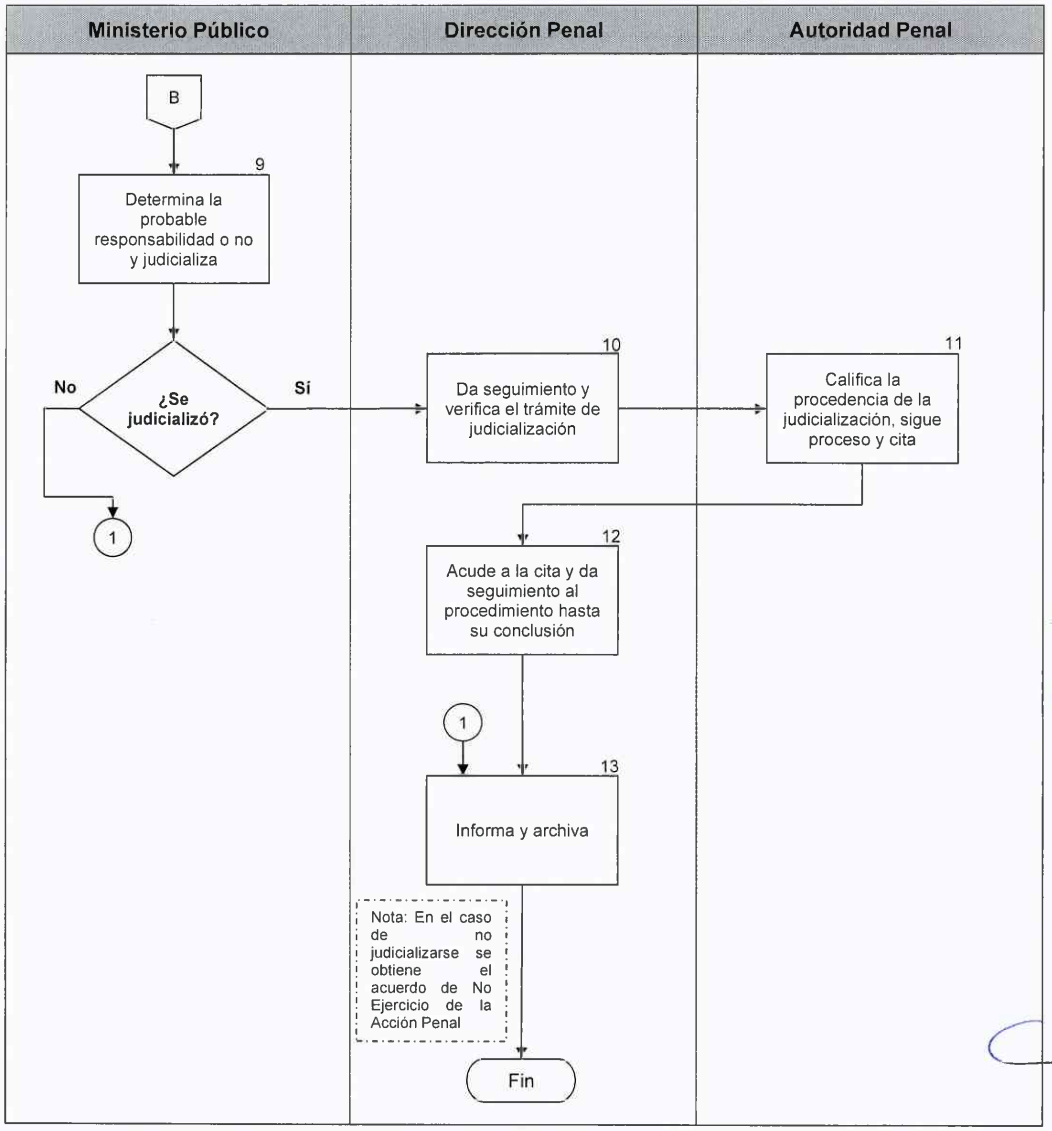

PJCDMX PODER JUDICIAL CIUDAD DE MÉXICO | ÓRGANO DE ADMINISTRACIÓN JUDICIAL

MANUAL DE PROCEDIMIENTOS

PROCEDIMIENTOS

Procedimiento: DGJ-020	Revisión de videos y videograbaciones que solicitan distintas áreas del Poder Judicial de la Ciudad de México y cuyos hechos puedan ser constitutivos de algún ilícito.
Objetivo general:	Atender las consultas jurídicas sobre videos y videograbaciones que las distintas áreas del Poder Judicial de la Ciudad de México, hacen derivados de hechos que constan en videos y videograbaciones, mismos que pueden constituir algún ilícito.
Políticas y normas de operación:	

1. Se atenderán las solicitudes para la revisión de videos o videograbaciones que solicitan las distintas áreas de la Institución, a través de oficios, notas informativas, vía telefónica o medios electrónicos.

2. La revisión de videos y videograbaciones que captan las cámaras de seguridad de las instalaciones de esta Institución, se solicitan por diversas áreas para efecto de verificar hechos ocurridos y que puedan afectar el buen funcionamiento del área requirente.

3. Se atiende la petición del área solicitante, se solicita el video al área de seguridad correspondiente y se da la asesoría jurídica correspondiente.

4. La recepción y envío de documentos, deberá realizarse mediante medios digitales o físicos según corresponda, conforme el principio de equivalencia funcional y lo dispuesto por los Lineamientos para Regular el Uso de la Firma Electrónica Certificada del Poder Judicial de la Ciudad de México, así como en los Lineamientos que Regulan el Uso, Almacenamiento y Control de los Correos Electrónicos Institucionales de las Personas Servidoras Públicas del Poder Judicial de la Ciudad de México.

5. La elaboración de oficios, acta circunstanciada y demás escritos generados en el procedimiento, se realizará bajo un proceso de control jerárquico que garantice su calidad y precisión, conforme a los niveles de responsabilidad establecidos; por lo tanto, todo documento o asesoría antes de ser despachado, deberá ser revisado y validado por la o el Director(a) Penal y autorizado por la o el Director(a) General Jurídico.

No.	Área.	Descripción de la actividad.	Documentos y/o sistemas de apoyo.
1	Dirección General Jurídica	Recibe del área del Poder Judicial de la Ciudad de México, la solicitud de video y videograbaciones para su revisión y turna a la Dirección Penal para solicitarlos a la Dirección de Seguridad.	
2	Dirección Penal	Recibe la solicitud, revisa y turna a un(a) Abogado(a) Penal para que requiera a la Dirección de Seguridad remita el video o videograbación correspondiente.	
3	Abogado(a) Penal "A" / Abogado(a) Penal "B"	Recibe la instrucción, elabora oficio dirigido a la Dirección de Seguridad para que remita video o videograbación solicitada y entrega a la Dirección Penal.	• Oficio
4	Dirección Penal	Recibe proyecto de oficio, da Visto Bueno y entrega a la Dirección General Jurídica para aprobación y firma.	
5	Dirección General Jurídica	Recibe oficio, firma y regresa a la Dirección Penal para su entrega.	
6	Dirección Penal	Recibe oficio firmado y entrega a la Dirección de Seguridad, para que remita videos.	
7	Dirección de Seguridad	Recibe oficio, localiza, en su caso, el video o videograbación solicitada y remite oficio de respuesta a la Dirección General Jurídica.	• Oficio
8	Dirección General Jurídica	Recibe oficio de respuesta de la Dirección de Seguridad con los videos o videograbaciones solicitadas en el caso de que efectivamente se hayan resguardado y turna a la Dirección Penal.	

No.	Área.	Descripción de la actividad.	Documentos y/o sistemas de apoyo.
9	Dirección Penal	Recibe video y turna a la o al Abogado(a) Penal que se encargará del asunto, para que elabore oficio al área que requirió el video, señalando que comparezca en fecha y hora determinada para su revisión.	
10	Abogado(a) Penal "A" / Abogado(a) Penal "B"	Recibe la instrucción y elabora oficio dirigido al área requirente del video para que comparezca en fecha y hora, devolviendo a la Dirección Penal para su visto bueno.	• Oficio
11	Dirección Penal	Recibe proyecto de oficio, da Visto Bueno y entrega a la Dirección General Jurídica para aprobación y firma.	
12	Dirección General Jurídica	Recibe proyecto de oficio, firma y regresa a la Dirección Penal para su entrega.	
13	Dirección Penal	Recibe oficio firmado y entrega al área requirente.	
14	Área requirente	Recibe oficio y comparece en fecha y hora señalada en la Dirección Penal.	
15	Dirección Penal	Atiende, en conjunto con la o el Abogado(a) asignado(a), al área para la revisión del video solicitado; en caso de requerirlo el área, elabora el Acta Circunstanciada respectiva.	• Acta Circunstanciada

FIN DEL PROCEDIMIENTO

PJCDMX PODER JUDICIAL CIUDAD DE MÉXICO | ÓRGANO DE ADMINISTRACIÓN JUDICIAL

MANUAL DE PROCEDIMIENTOS

PROCEDIMIENTOS

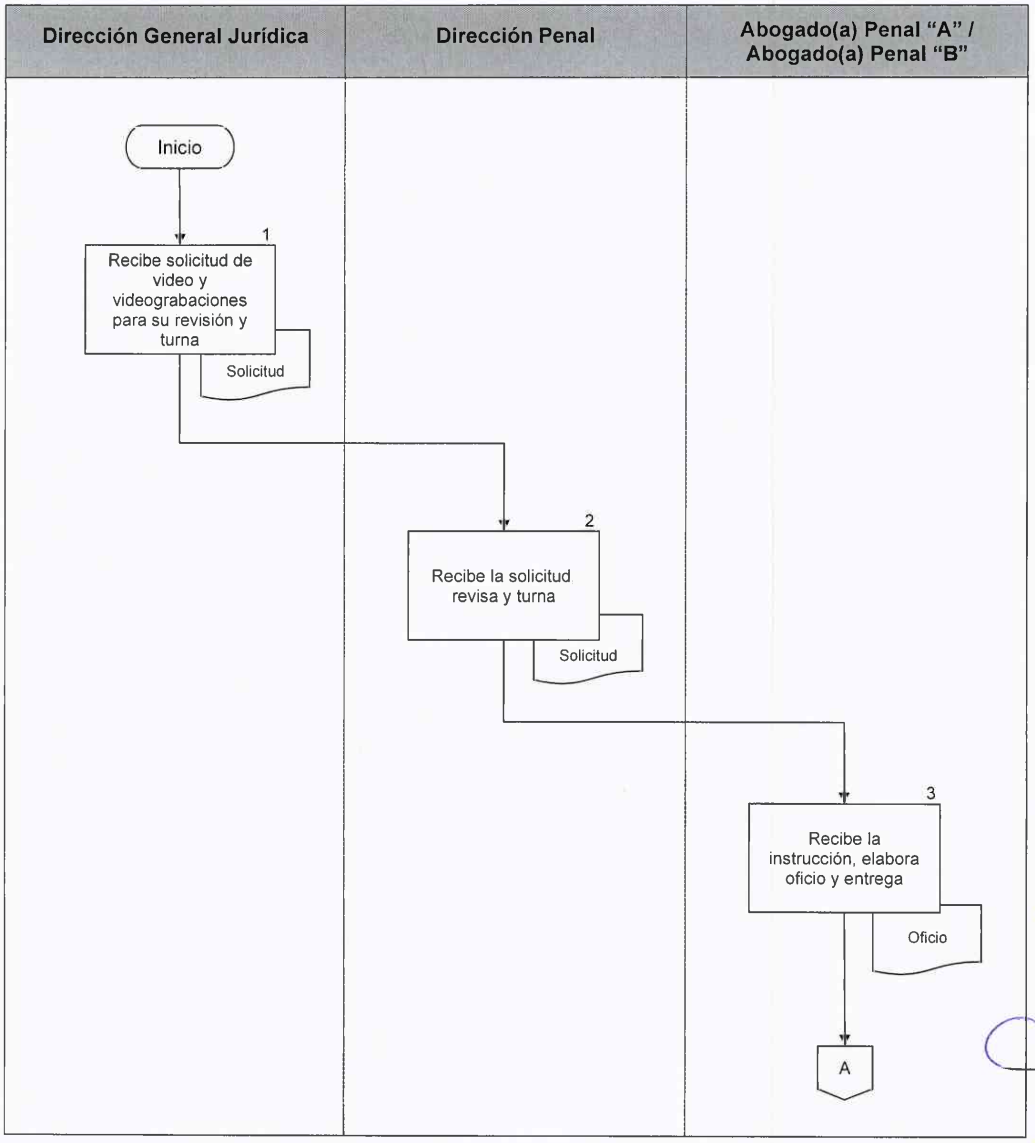

PJCDMX PODER JUDICIAL CIUDAD DE MÉXICO | ÓRGANO DE ADMINISTRACIÓN JUDICIAL

MANUAL DE PROCEDIMIENTOS

PROCEDIMIENTOS

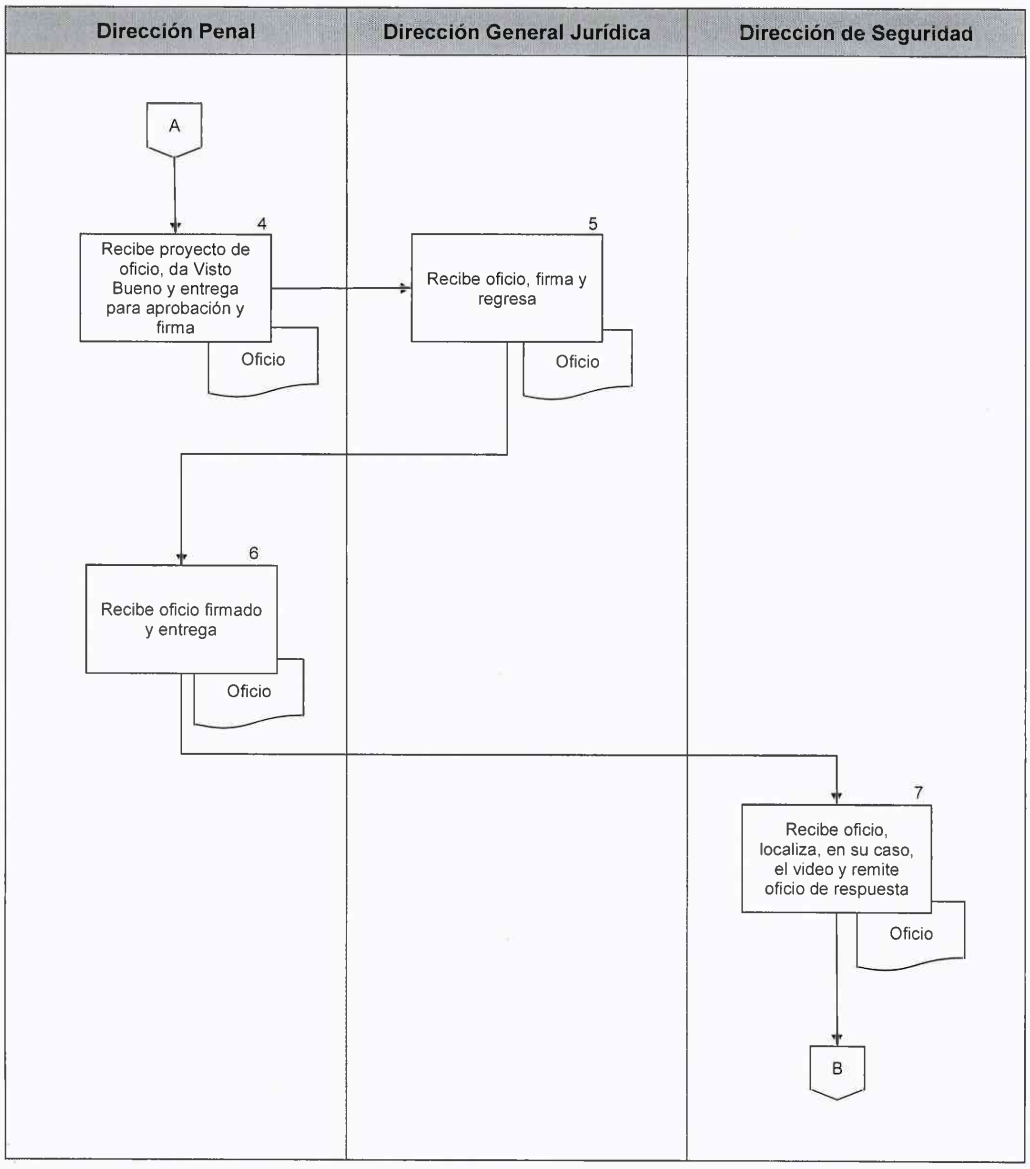

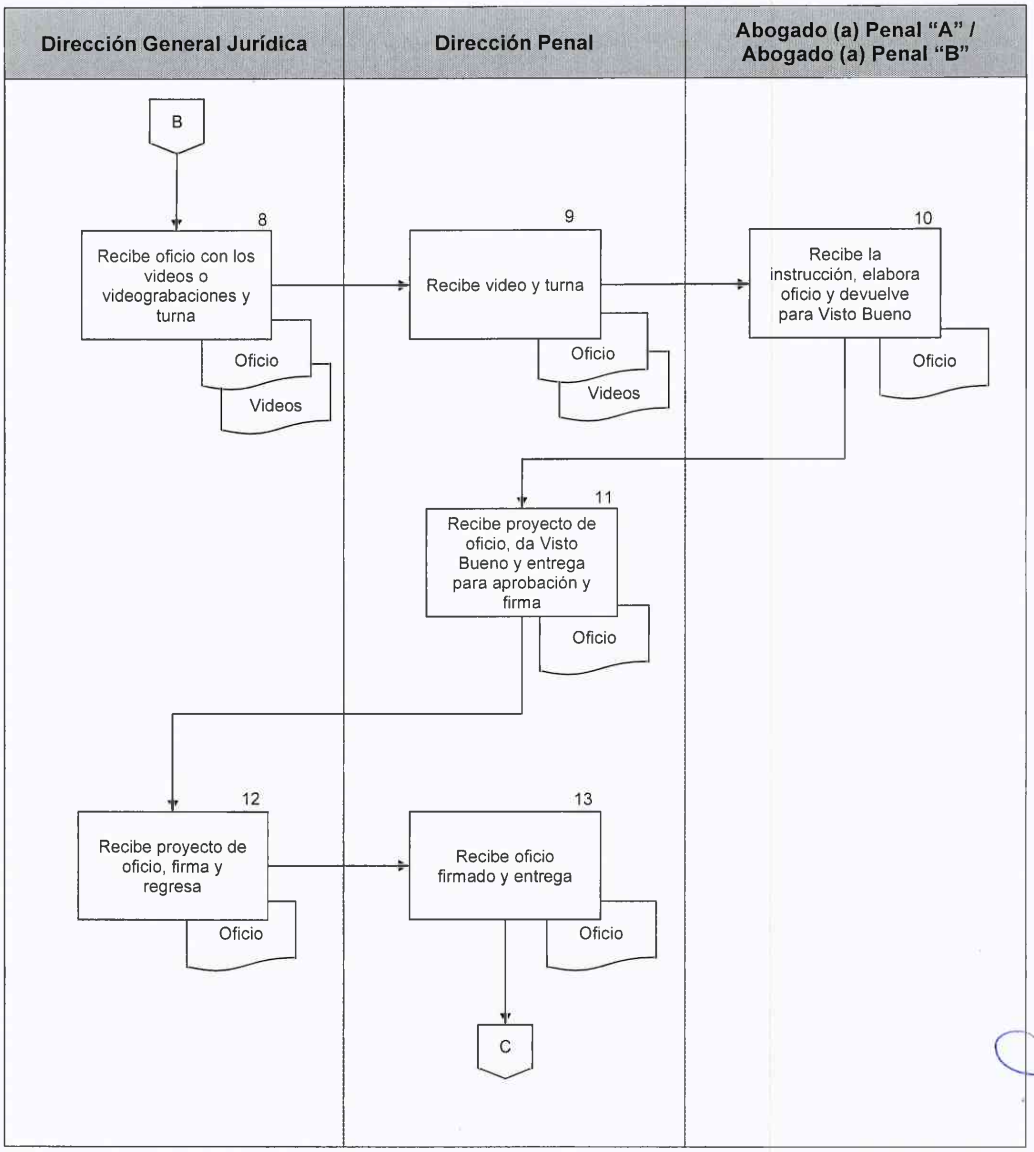
Dirección General Jurídica
Dirección Penal
Abogado (a) Penal "A" / Abogado (a) Penal "B"
B
8
Recibe oficio con los videos o videograbaciones y turna
Oficio
Videos
9
Recibe video y turna
Oficio
Videos
10
Recibe la instrucción, elabora oficio y devuelve para Visto Bueno
Oficio
11
Recibe proyecto de oficio, da Visto Bueno y entrega para aprobación y firma
Oficio
12
Recibe proyecto de oficio, firma y regresa
Oficio
13
Recibe oficio firmado y entrega
Oficio
C

PJCDMX PODER JUDICIAL CIUDAD DE MÉXICO | ÓRGANO DE ADMINISTRACIÓN JUDICIAL

MANUAL DE PROCEDIMIENTOS

PROCEDIMIENTOS

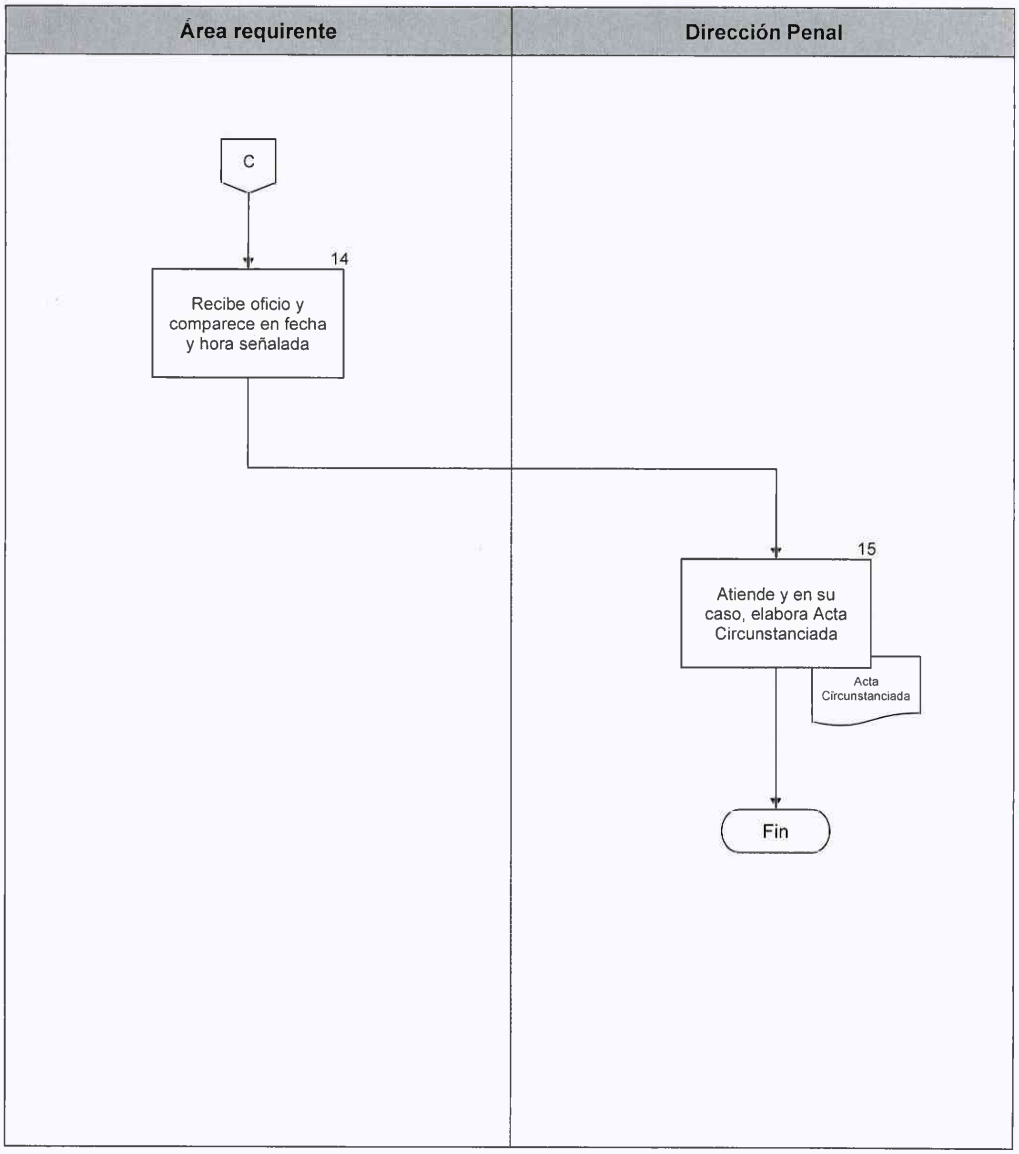

PJCDMX PODER JUDICIAL CIUDAD DE MÉXICO | ÓRGANO DE ADMINISTRACIÓN JUDICIAL

MANUAL DE PROCEDIMIENTOS

PROCEDIMIENTOS

Procedimiento: DGJ-021	Asesoría jurídica en materia penal a los órganos, dependencias y áreas administrativas del Poder Judicial de la Ciudad de México.
Objetivo general:	Brindar el servicio de asesoría en materia penal a los órganos, dependencias y áreas administrativas del Poder Judicial de la Ciudad de México, a efecto de determinar si existen elementos para presentar una denuncia, respecto de hechos relacionados con sus funciones.
Políticas y normas de operación:	

1. Se entenderá por asesoría, la orientación en materia penal que brinda la Dirección Penal solicitada vía telefónica, por oficio o electrónica, por los órganos, dependencias y áreas administrativas del Poder Judicial de la Ciudad de México, a efecto de determinar si existen elementos para presentar una denuncia, respecto de hechos relacionados con sus funciones.

2. Para el caso de que se determine que existen elementos para presentar una denuncia ante el Ministerio Público, las y/o los titulares de los órganos, dependencias y áreas administrativas del Poder Judicial de la Ciudad de México deberán presentarla de manera formal con los requisitos que las leyes aplicables establecen.

3. La Dirección Penal proporcionará la asesoría que corresponda a través de las y los Abogados(as) Penales, a las y/o los titulares de los órganos, dependencias y áreas administrativas del Poder Judicial de la Ciudad de México, para la presentación de la denuncia ante al Ministerio Público.

4. La Dirección Penal dará el seguimiento correspondiente a la denuncia presentada hasta su conclusión.

5. La recepción y envío de documentos, deberá realizarse mediante medios digitales o físicos según corresponda, conforme el principio de equivalencia funcional y lo dispuesto por los Lineamientos para Regular el Uso de la Firma Electrónica Certificada del Poder Judicial de la Ciudad de México, así como en los Lineamientos que Regulan el Uso, Almacenamiento y Control de los Correos Electrónicos Institucionales de las Personas Servidoras Públicas del Poder Judicial de la Ciudad de México.

6. La elaboración de los criterios, estrategias y demás documentos que se generen en el procedimiento se realizará bajo un proceso de control jerárquico que garantice su calidad y precisión, conforme a los niveles de responsabilidad establecidos; por lo tanto, toda asesoría o actuación antes de ser despachada, deberá ser revisada y validada por la o el Director(a) Penal y autorizado por la o el Director(a) General Jurídico.

No.	Área.	Descripción de la actividad.	Documentos y/o sistemas de apoyo.
1	Dirección Penal	Recibe de los órganos, dependencias y áreas administrativas del Poder Judicial de la Ciudad de México, la solicitud de asesoría, coordina y turna a la o al Abogado(a) Penal "A" o Abogado(a) Penal "B", para su atención.	
2 3	Abogado(a) Penal "A" / Abogado(a) Penal "B"	Recibe la solicitud de asesoría para su atención. Brinda la asesoría jurídica, apersonándose para ese efecto en la oficina correspondiente.	
4	Titular del órgano, dependencia o área administrativa del Poder Judicial de la Ciudad de México	Expone a la o al Abogado(a) Penal "A" o Abogado(a) Penal "B", la problemática relativa a los hechos posiblemente constitutivos de delitos, ocurridos en el ámbito de funciones del área solicitante.	
5 6	Abogado(a) Penal "A" / Abogado(a) Penal "B"	Analiza la problemática. **¿Existen elementos para presentar denuncia?** **Sí.** Continua en la actividad no. 6 **No.** Continúa en la actividad no. 7 Informa a la o el Titular de la Dirección Penal si se advierten elementos para presentar la denuncia respectiva. (Conecta con el fin del procedimiento) **Nota:** Realiza lo conducente al procedimiento DGJ-019 "Intervención en asuntos penales que afectan los intereses y patrimonio del Poder Judicial de la Ciudad de México".	

No.	Área.	Descripción de la actividad.	Documentos y/o sistemas de apoyo.
7	Abogado(a) Penal "A" / Abogado(a) Penal "B"	Informa a la Dirección Penal que no es procedente la presentación de la denuncia.	
8	Dirección Penal	Recibe el informe por que se señala que no hay elementos para presentar denuncia y archiva.	

FIN DEL PROCEDIMIENTO

PJCDMX PODER JUDICIAL CIUDAD DE MÉXICO | ÓRGANO DE ADMINISTRACIÓN JUDICIAL

MANUAL DE PROCEDIMIENTOS

PROCEDIMIENTOS

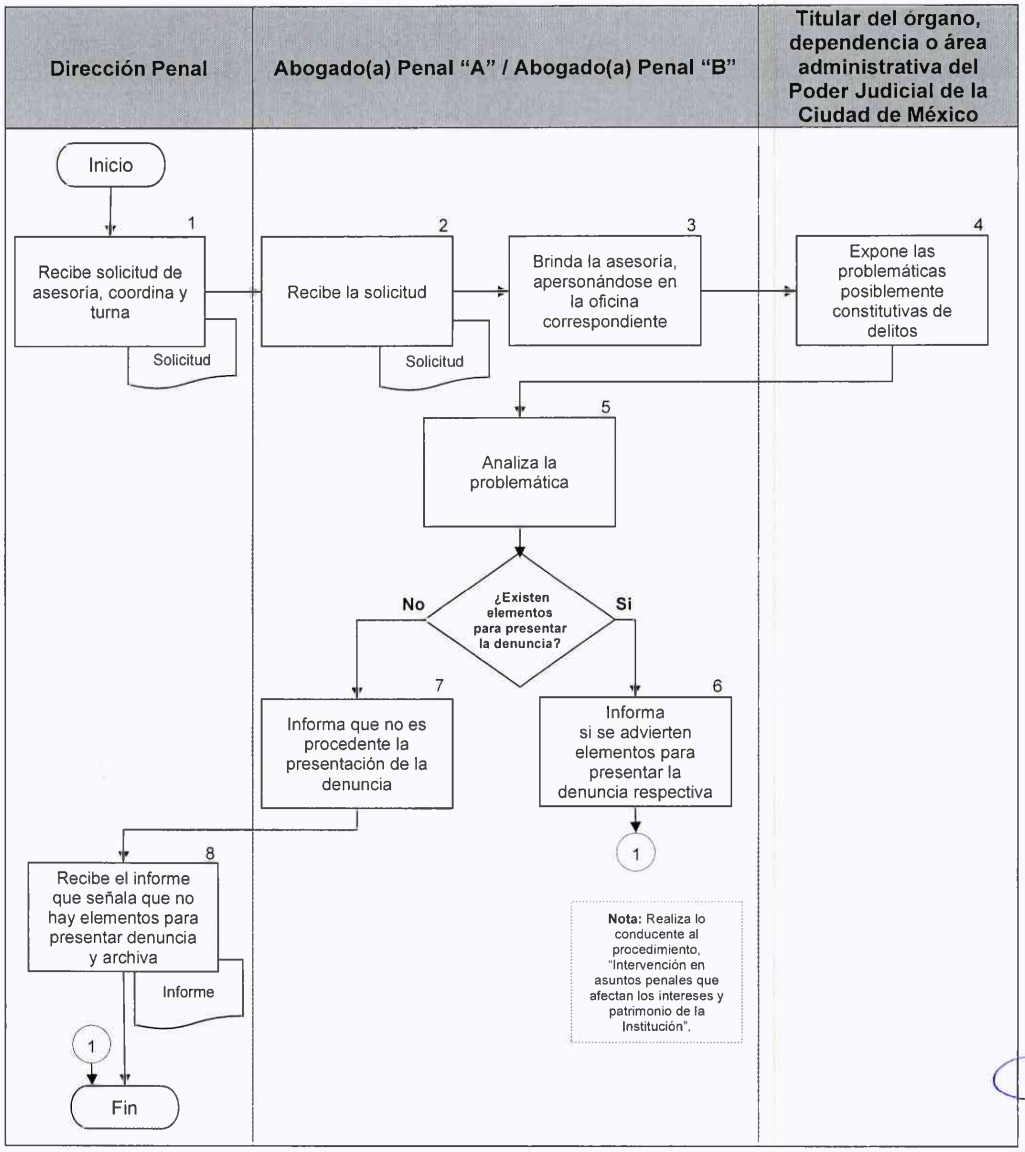

IV. VALIDACIÓN Y AUTORIZACIÓN.

PJCDMX PODER JUDICIAL CIUDAD DE MÉXICO | ÓRGANO DE ADMINISTRACIÓN JUDICIAL

MANUAL DE PROCEDIMIENTOS

VALIDACIÓN

Ciudad de México, a 25 de junio de 2026.

Elaborado por:

Dr. José Jacob Juárez Orozco
Abogado Litigioso "A"

Asesorado por:

Mtro. Juan Carlos Meza Mirafuentes
Líder Coordinador de Proyectos "C"

Revisado por:

Lic. Patricia Flores Lujan
Directora de Organización Jurisdiccional

Aprobado por:

Mtro. Alfonso Sierra Lam
Director General Jurídico

Validado por:

Dr. Daniel González Ramírez
Director Ejecutivo de Desarrollo Jurisdiccional

MP / Dirección General Jurídica del Órgano de Administración Judicial del Poder Judicial de la Ciudad de México / Junio 2026

PJCDMX PODER JUDICIAL CIUDAD DE MÉXICO | ÓRGANO DE ADMINISTRACIÓN JUDICIAL

MANUAL DE PROCEDIMIENTOS

AUTORIZACIÓN

Autoriza:

El Pleno del Órgano de Administración Judicial del Poder Judicial de la Ciudad de México

Jorge Guerrero Meléndez
Presidente

Reyna Concepción Mince Serrano
Administradora Judicial

Victor Hugo González Rodríguez
Administrador Judicial

Sara Alicia Alvarado Avendaño
Administradora Judicial

Moisés Vergara Trejo
Administrador Judicial

MP / Dirección General Jurídica del Órgano de Administración Judicial del Poder Judicial de la Ciudad de México / Junio 2026

PJCDMX PODER JUDICIAL CIUDAD DE MÉXICO | ÓRGANO DE ADMINISTRACIÓN JUDICIAL

ACUERDO GENERAL DE OPERACIÓN DE LAS UNIDADES DE GESTIÓN JUDICIAL ESPECIALIZADAS EN EJECUCIÓN DE SANCIONES PENALES Y UNIDADES DE GESTIÓN JUDICIAL TIPO DOS ESPECIALIZADAS EN EJECUCIÓN DE SANCIONES PENALES DEL TRIBUNAL SUPERIOR DE JUSTICIA DE LA CIUDAD DE MÉXICO, EN EL MARCO DEL SISTEMA DE JUSTICIA PROCESAL PENAL ACUSATORIO.

CONSIDERANDOS

I. El dieciocho de junio de dos mil ocho, se publicó en el Diario Oficial de la Federación, el "*Decreto por el que se adicionan y reforman diversas disposiciones a la Constitución Política de los Estados Unidos Mexicanos*", estableciendo en el artículo segundo de sus disposiciones transitorias, que el Sistema Procesal Penal Acusatorio previsto en los artículos 16, párrafos segundo y decimotercero; 17, párrafos tercero, cuarto y sexto; 19; 20 y 21, párrafo séptimo, de la Constitución Política de los Estados Unidos Mexicanos, entraría en vigor cuando lo estableciera la legislación secundaria correspondiente, debiendo la Federación, los Estados y el entonces Distrito Federal, en el ámbito de sus respectivas competencias, expedir y poner en vigor las modificaciones u ordenamientos legales necesarios, a fin de incorporar el Sistema Procesal Penal Acusatorio y adoptándolo en la modalidad que determinen, sea regional o por tipo de delito. Así también, que una vez que publicados los ordenamientos legales citados, los poderes u órganos legislativos, emitirían una declaratoria a publicarse en los órganos de difusión oficiales, en la que señale expresamente que el Sistema Procesal Penal Acusatorio fuera incorporado en dichos ordenamientos y en consecuencia, que las garantías consagradas en la Constitución empezarían a regular la forma y términos en que se substanciarían los procedimientos penales;

II. En el artículo Quinto de las disposiciones transitorias del Decreto de referencia, el nuevo sistema de reinserción previsto en el párrafo segundo del artículo 18, así como el régimen de modificación y duración de penas establecido en el párrafo tercero del artículo 21, entrarían en vigor cuando lo estableciera la legislación secundaria correspondiente;

III. Mediante Decreto de fecha cinco de marzo del año dos mil catorce publicado en el Diario Oficial de la Federación, se expidió el Código Nacional de Procedimientos Penales, estableciendo en sus disposiciones transitorias, el artículo Segundo que determinó su entrada en vigor a nivel federal gradualmente en los términos previstos en la Declaratoria que al efecto emitiera el Congreso de la Unión previa solicitud conjunta del Poder Judicial de la Federación, la Secretaría de Gobernación y de la Procuraduría General de la República, sin exceder del dieciocho de junio de dos mil dieciséis. Para el caso de las Entidades Federativas y del entonces Distrito Federal, el Código Nacional de Procedimientos Penales

PJCDMX PODER JUDICIAL CIUDAD DE MÉXICO | ÓRGANO DE ADMINISTRACIÓN JUDICIAL

entraría en vigor en los términos que estableciera la Declaratoria que al efecto emitiera el órgano legislativo correspondiente, previa solicitud de la autoridad encargada de la implementación del Sistema de Justicia Penal Acusatorio en cada una de ellas. Debiendo mediar en todos los casos, sesenta días naturales entre la Declaratoria y la entrada en vigor del Código Nacional de Procedimientos Penales; señalándose también que en un plazo que no exceda de doscientos setenta días naturales después de publicado el Decreto, la Federación y las entidades federativas deberían publicar las reformas a sus leyes y demás normatividad complementaria que resultara necesaria para la implementación de dicho ordenamiento;

IV. Mediante Decreto de fecha veinte de agosto del año dos mil catorce, se publicó en la Gaceta Oficial del entonces Distrito Federal la "Declaratoria de incorporación del Sistema Procesal Penal Acusatorio y del Código Nacional de Procedimientos Penales al orden jurídico del Distrito Federal", estableciendo entre otros, la disposición resolutiva Segunda que dispuso que el entonces Distrito Federal incorporaría a su régimen jurídico penal el Código Nacional de Procedimientos Penales, que regularía la forma y términos en que se substanciarían los procedimientos penales, en los hechos que ocurrieran a partir de: Las cero horas del día dieciséis de enero de dos mil quince para los delitos culposos y aquellos que se persiguen por querella o acto equivalente de parte ofendida, así como los actos de investigación que requieran autorización previa del Juez de Control, inherentes a estos delitos; y las cero horas del día dieciséis de junio de dos mil dieciséis para todos los demás delitos que son competencia de las personas juzgadoras del entonces Distrito Federal, así como la aplicación de los actos de investigación que requieran autorización previa de la persona juzgadora;

V. En ese sentido, los procedimientos penales iniciados con anterioridad a la entrada en vigor del Código Nacional de Procedimientos Penales se substanciarían de acuerdo al Código de Procedimientos Penales para el Distrito Federal, publicado en el Diario Oficial de la Federación el veintinueve de agosto de mil novecientos treinta y uno, si se cometieron al momento de inicio de los mismos, como lo establece el Artículo Transitorio Tercero de dicho ordenamiento y que no procedería la acumulación de procesos por hechos que la ley señalara como delito, cuando el procedimiento ya esté iniciado o se esté tramitando un juicio conforme al Código de Procedimientos Penales para el Distrito Federal publicado en el Diario Oficial de la Federación el veintinueve de agosto de mil novecientos treinta y uno y con posterioridad se denuncien hechos que deban ser investigados bajo la vigencia del Código Nacional de Procedimientos Penales, atendiendo a lo expuesto en el Artículo Sexto Transitorio de dicho Código;

VI. El Pleno del extinto Consejo de la Judicatura de la Ciudad de México a fin de que el Sistema Procesal Penal Acusatorio en el Tribunal Superior de Justicia de la Ciudad de México, entrara en operación en los plazos y términos establecidos,

PJCDMX PODER JUDICIAL CIUDAD DE MÉXICO | ÓRGANO DE ADMINISTRACIÓN JUDICIAL

emitió diversos Acuerdos para regular la forma y términos en que se substanciarían los procedimientos penales;

VII. Por Acuerdo V-103/2017 de fecha veintiocho de noviembre de dos mil diecisiete, se tomó conocimiento de la entrada en vigor de la Ley Nacional de Ejecución Penal a partir del treinta de noviembre de dos mil diecisiete, bajo la previsión establecida en su artículo Segundo Transitorio, párrafo primero, facultándose a los órganos jurisdiccionales para que las penas que se estén compurgando a la entrada de dicha Ley, se continuarían sustanciando con la legislación aplicable al inicio de las mismas aplicando los mecanismos de control jurisdiccional previstos en la Ley Nacional señalada, de acuerdo con el principio pro persona establecido en el artículo 1° Constitucional y de conformidad con el artículo 25 fracción VI de la Ley Nacional de Ejecución Penal, en el entendido de que el acuerdo 62-48/2011 emitido en sesión de quince de noviembre de dos mil once continuaría vigente hasta en tanto se emita un nuevo pronunciamiento;

VIII. En ese sentido, mediante Acuerdo General 37-27/2018 del veintiuno de junio de dos mil dieciocho y su actualización emitida por Acuerdo General 04-45/2018 del siete de noviembre de dos mil dieciocho, se aprobó el "Acuerdo General que compila los Acuerdos de Operación, de las Unidades de Gestión Judicial Especializadas en Ejecución de Sanciones Penales en el marco del Sistema de Justicia Procesal Penal Acusatorio," como documento rector para las y los Jueces y Unidades de Gestión Judicial Especializadas en Ejecución de Sanciones Penales;

IX. El Pleno del extinto Consejo de la Judicatura de la Ciudad de México, con fecha dieciocho de junio de dos mil diecinueve, expidió el Acuerdo General 05-22/2019 denominado: "ACUERDO GENERAL QUE COMPILA LOS ACUERDOS DE OPERACIÓN, DE LAS UNIDADES DE GESTIÓN JUDICIAL ESPECIALIZADAS EN EJECUCIÓN DE SANCIONES PENALES EN EL MARCO DEL SISTEMA DE JUSTICIA PROCESAL PENAL ACUSATORIO", mismo que fue publicado en el Boletín Judicial del Poder Judicial de la Ciudad de México, el veintiocho de junio de dos mil diecinueve y entró en vigor al día siguiente de su publicación, dejando sin efecto en su ARTÍCULO SEGUNDO TRANSITORIO, los Acuerdos Generales 37-27/2018 y el 04-45/2018;

X. Mediante Acuerdo 04-33/2020 de fecha veintidós de septiembre de dos mil veinte, el Pleno del extinto Consejo de la Judicatura de esta Ciudad, determinó autorizar la modificación del Acuerdo General en cita, única y exclusivamente del Artículo 1 y Artículo 2, en el entendido de que dichas modificaciones surtieron efectos a partir del uno de octubre de dos mil veinte;

XI. Por Acuerdo 04-16/2021 de fecha veintitrés de marzo de dos mil veintiuno, determinó autorizar otra modificación del Acuerdo General en mención, única y exclusivamente en su Artículo 1, en el entendido de que dicha modificación surtió

PJCDMX PODER JUDICIAL CIUDAD DE MÉXICO | ÓRGANO DE ADMINISTRACIÓN JUDICIAL

efectos a partir del uno de abril de dos mil veintiuno;

XII. Por Acuerdo 31-22/2021 emitido en sesión de fecha veintiséis de mayo de dos mil veintiuno, el Pleno del extinto Consejo de la Judicatura de la Ciudad de México determinó autorizar la incorporación de un Nuevo Modelo de Gestión Judicial del Sistema Procesal Penal Acusatorio, consistente en la conformación de las Unidades de Gestión Judicial Tipo 2 y las Unidades de Gestión Judicial Especializadas en Ejecución de Sanciones Penales Tipo 2, autorizándose entre otras cosas, la creación de 4 Unidades de Gestión Judicial Tipo 2; y 2 Unidades de Gestión Judicial Especializadas en Ejecución de Sanciones Penales Tipo 2; así como de 6 plazas de Secretario de Acuerdos Titular de Unidad de Gestión Judicial Tipo 2;

XIII. Mediante Acuerdo General 46-20/2022 emitido en sesión de fecha tres de junio del dos mil veintidós, el Pleno del extinto Consejo de la Judicatura de la Ciudad de México, autorizó actualización integral del presente Acuerdo, considerando para la distribución de las cargas de trabajo, a las Unidades de Gestión Judicial Especializadas en Ejecución de Sanciones Penales Tipo Dos, dejando sin efectos el Acuerdo 05-22/2019;

XIV. En sesión de fecha veintiséis de noviembre del dos mil veinticuatro, el Pleno del extinto Consejo de la Judicatura de la Ciudad de México, emitió el Acuerdo General 35-42/2024, en el que autorizó la modificación del presente acuerdo, estableciendo la forma en la que se distribuiría la carga de trabajo proveniente de las Unidades de Gestión Judicial de Tribunal de Enjuiciamiento; dejando sin efectos el Acuerdo General 46-20/2022;

XV. Mediante decreto publicado en el Diario Oficial de la Federación el quince de septiembre del año dos mil veinticuatro, se reformaron, adicionaron y derogaron diversas disposiciones de la Constitución Política de los Estados Unidos Mexicanos, en materia de reforma del Poder Judicial; estableciendo cambios estructurales profundos, incluyendo la elección popular de personas juezas, magistradas y ministras, así como la reestructuración administrativa del Poder Judicial de la Federación;

XVI. El veintitrés de diciembre del año dos mil veinticuatro, se publicó en la Gaceta Oficial de la Ciudad de México, el Decreto por el que se reforman diversas disposiciones de la Constitución Política de la Ciudad de México en materia de reforma al Poder Judicial; y derivado de esta reforma constitucional, el treinta y uno de agosto de este año, se publicó en la Gaceta Oficial de la Ciudad de México el Decreto por el que se reforman diversas disposiciones de la Ley Orgánica del Poder Judicial de la Ciudad de México, en la que se prevén cambios estructurales en la organización y operación de los órganos que integran el Poder Judicial; disponiéndose que el Tribunal Superior de Justicia es la autoridad de la Ciudad de México cuyo objeto es la administración e impartición de justicia del fuero común en

PJCDMX PODER JUDICIAL CIUDAD DE MÉXICO | ÓRGANO DE ADMINISTRACIÓN JUDICIAL

la Ciudad de México; el Pleno del Órgano de Administración Judicial que es el encargado de la administración, gestión y servicio de carrera del Poder Judicial de la Ciudad de México; y del Tribunal de Disciplina Judicial, que tiene por objeto la investigación, substanciación y resolución de los procedimientos de responsabilidades administrativas en el Poder Judicial de la Ciudad de México, así como de la evaluación y seguimiento del desempeño de las personas magistradas y juzgadoras, y

XVII. En términos del artículo 218 fracción I de la Ley Orgánica del Poder Judicial de esta Ciudad, el Pleno del Órgano de Administración Judicial es la autoridad facultada para expedir los acuerdos generales y demás disposiciones reglamentarias para el adecuado ejercicio de sus funciones, por lo que para el Pleno del Órgano de Administración Judicial es indispensable que el Poder Judicial de la Ciudad de México, cuente con instrumentos normativos armónicos con la legislación, estructura y procesos vigentes, por lo que se hace necesaria la actualización del presente Acuerdo General.

En este contexto y con fundamento en el artículo 122 apartado A, fracciones I primer párrafo y IV primer párrafo de la Constitución Política de los Estados Unidos Mexicanos; artículo 35, apartado B, numeral 2 de la Constitución Política de la Ciudad de México; 218 fracciones I, XXXI y XXXII de la Ley Orgánica del Poder Judicial de la Ciudad de México y demás disposiciones jurídicas y administrativas que resulten aplicables, el Pleno del Órgano de Administración Judicial del Poder Judicial de la Ciudad de México expide el siguiente:

ACUERDO GENERAL OAJCDMX-12-27/2026, EMITIDO EN SESIÓN DE FECHA VEINTICINCO DE JUNIO DE DOS MIL VEINTISÉIS, RELATIVO A LA OPERACIÓN DE LAS UNIDADES DE GESTIÓN JUDICIAL ESPECIALIZADAS EN EJECUCIÓN DE SANCIONES PENALES Y UNIDADES DE GESTIÓN JUDICIAL TIPO DOS ESPECIALIZADAS EN EJECUCIÓN DE SANCIONES PENALES DEL TRIBUNAL SUPERIOR DE JUSTICIA DE LA CIUDAD DE MÉXICO, EN EL MARCO DEL SISTEMA DE JUSTICIA PROCESAL PENAL ACUSATORIO.

Artículo 1.- La distribución de las cargas de trabajo en las Unidades de Gestión Judicial Especializadas en Ejecución de Sanciones Penales y Unidades de Gestión Judicial Especializadas en Ejecución de Sanciones Penales Tipo Dos, quedará de la siguiente forma:

I. La Unidad de Gestión Judicial Especializada en Ejecución de Sanciones Penales número 1 con sede en Sullivan, conocerá de las carpetas de ejecución que remitan las Unidades de Gestión Judicial 7, 11 y Unidades de Gestión Judicial Tipo Dos números 13 y 16, así como la Unidad de Gestión Judicial de Tribunal de

PJCDMX PODER JUDICIAL CIUDAD DE MÉXICO | ÓRGANO DE ADMINISTRACIÓN JUDICIAL

Enjuiciamiento Tipo Dos número 4, independientemente si las personas sentenciadas siguen sus sentencias en libertad o privados de esta; de igual forma, continuará conociendo de las carpetas de ejecución en las que se revoque a la persona sentenciada el beneficio o sustitutivo penal hasta su culminación; y estará a cargo de los cuadernillos de medidas cautelares que deriven de carpetas judiciales de dichas Unidades, esto último mediante asignación de número de cuadernillo, a través del Sistema Integral de Gestión Judicial Penal;

II. La Unidad de Gestión Judicial Especializada en Ejecución de Sanciones Penales número 2 y Unidad de Gestión Judicial Especializada en Ejecución de Sanciones Penales Tipo Dos número 4, con Sede en el Reclusorio Norte, conocerán de manera equitativa y por turno mediante Sistema Integral de Gestión Judicial Penal, de las carpetas de ejecución que remitan las Unidades de Gestión Judicial 1, 3, 5, 8, 9 y Unidad de Gestión Judicial Tipo Dos número 14, así como la Unidad de Gestión Judicial de Tribunal de Enjuiciamiento número 1 y la Unidad de Gestión Judicial de Tribunal de Enjuiciamiento Tipo Dos número 2, independientemente si las personas sentenciadas siguen sus sentencia en libertad o privados de ésta; de igual forma estarán a cargo de los cuadernillo de Medidas Cautelares que deriven de las carpetas Judiciales de dichas Unidades de Gestión Judicial, esto mediante de asignación de número de cuadernillo, a través del Sistema Integral de Gestión Judicial Penal;

III. La Unidad de Gestión Judicial Especializada en Ejecución de Sanciones Penales número 3 y Unidad de Gestión Judicial Especializadas en Ejecución de Sanciones Penales Tipo Dos número 5, con Sede en el Reclusorio Oriente, conocerán de manera equitativa y por turno mediante Sistema Integral de Gestión Judicial Penal, de las carpetas de ejecución que remitan las Unidades de Gestión Judicial 2, 4, 6, 10 y Unidad de Gestión Judicial Tipo Dos número 15, así como la Unidad de Gestión Judicial de Tribunal de Enjuiciamiento Tipo Dos número 3 independientemente si las personas sentenciadas siguen sus sentencias en libertad o privados de ésta; de igual forma estarán a cargo de los cuadernillos de Medidas Cautelares que deriven de las carpetas Judiciales de dichas Unidades de Gestión Judicial, esto mediante de asignación de número de cuadernillo, a través del Sistema Integral de Gestión Judicial Penal, y

IV. La asignación de los cuadernillos de medidas cautelares que deriven de la Unidad de Gestión Judicial 12, se realizará a través del Sistema Integral de Gestión Judicial Penal, una vez que se determine la vinculación a proceso, a la Unidad de Gestión Judicial Especializada en Ejecución de Sanciones Penales que corresponda, conforme a las reglas previstas en las fracciones I, II y III del presente artículo.

Artículo 2.- De la distribución de las cargas de trabajo señaladas en el artículo anterior, se observará que a partir de que se lleve a cabo el criterio de distribución

PJCDMX PODER JUDICIAL CIUDAD DE MÉXICO | ÓRGANO DE ADMINISTRACIÓN JUDICIAL

señalado en los puntos I, II y III, las Unidades de Gestión Judicial Especializadas en Ejecución de Sanciones Penales y Unidades de Gestión Judicial Especializadas en Ejecución de Sanciones Penales Tipo Dos, continuarán conociendo las carpetas que actualmente tienen.

En caso de que se emitan órdenes de reaprehensión, las carpetas de ejecución continuarán en la Unidad de Gestión Judicial Especializada en Ejecución de Sanciones Penales y Unidades de Gestión Judicial Especializadas en Ejecución de Sanciones Penales Tipo Dos, en donde se revocó la libertad y se emitió la misma hasta su conclusión.

Artículo 3.- Los criterios generales de operación de las Unidades de Gestión Judicial Especializadas en Ejecución de Sanciones Penales y Unidades de Gestión Judicial Especializadas en Ejecución de Sanciones Penales Tipo Dos son:

I. El horario de atención para la presentación de cualquier promoción en el área de atención al público de las Unidades de Gestión Judicial Especializadas en Ejecución de Sanciones Penales y Unidades de Gestión Judicial Especializadas en Ejecución de Sanciones Penales Tipo Dos será de 9:00 a 15:00 horas, de lunes a jueves, y los viernes de 9:00 a 14:00 horas; salvo los días inhábiles publicados en el Boletín Judicial del Poder Judicial de la Ciudad de México;

II. La agenda de audiencias se administrará considerando los tiempos y cargas de trabajo, procurando y respetando en todo momento, que las personas juzgadoras de Ejecución celebren sus audiencias dentro del horario señalado;

III. Las notificaciones deben limitarse a lo estrictamente necesario;

IV. Las resoluciones que se emitan en audiencia, y que deben constar por escrito, serán elaboradas en proyecto por las personas secretarias auxiliares judiciales;

V. A fin de que las Unidades de Gestión Judicial Especializadas en Ejecución de Sanciones Penales y Unidades de Gestión Judicial Especializadas en Ejecución de Sanciones Penales Tipo Dos, cuenten con datos certeros y se evite la solicitud y vistas a las partes, las Unidades de Gestión Judicial y Unidades de Gestión Judicial Tipo Dos en su envío de constancias a las primeras unidades referidas, deberán informar lo siguiente:

a) El nombre o nombres completos de las partes procesales, particularmente del que se tenga registrado de la o el sentenciado, conforme a la puesta a disposición en el Centro Penitenciario;

b) Los últimos medios y datos autorizados por las partes, para oír y recibir citas y

PJCDMX PODER JUDICIAL CIUDAD DE MÉXICO | ÓRGANO DE ADMINISTRACIÓN JUDICIAL

notificaciones;

c) Información respecto de objetos, productos o instrumentos del delito asegurados, por decomisar o para aprovechamiento, su descripción y ubicación exacta, si se tiene;

d) Si para alguna de las partes se requirió algún tipo de medida o ajuste razonable: por tratarse de una persona con discapacidad o por alguna condición particular (inimputable, extranjera, indígena, menor de edad, etc.);

e) El número de carpeta de investigación del que deriva el asunto;

f) La fecha de sentencia, ejecutoria y puntos resolutivos de la o las sentencias emitidas, y

g) La relación de documentos adjuntos que se envían.

VI. Para un efectivo y óptimo desarrollo de sus funciones, las Unidades de Gestión Judicial Especializadas en Ejecución de Sanciones Penales y las Unidades de Gestión Judicial Especializadas en Ejecución de Sanciones Penales Tipo Dos, utilizarán el Sistema Integral de Gestión Judicial Penal, a fin de que las y los operadores de estas Unidades, administren las carpetas de ejecución de manera digital.

Artículo 4.- Las Unidades de Gestión Judicial Especializadas en Ejecución de Sanciones Penales, las Unidades de Gestión Judicial Especializadas en Ejecución de Sanciones Penales Tipo Dos y las instituciones que intervienen en el proceso de ejecución de la sentencia, tendrán comunicación electrónica, inmediata y confiable, derivado de los convenios interinstitucionales que se suscriban.

Artículo 5.- En las Unidades de Gestión Judicial Especializadas en Ejecución de Sanciones Penales y las Unidades de Gestión Judicial Especializadas en Ejecución de Sanciones Penales Tipo Dos, se operará bajo el esquema de "CARPETA ÚNICA", de acuerdo a lo siguiente:

I. Todas las carpetas que se encuentran radicadas y vigentes, así como las que se radiquen a partir de la entrada en vigor del presente Acuerdo General, se distribuirán de manera equitativa y sucesiva entre las personas juzgadoras de Ejecución adscritas a cada Unidad de Gestión Judicial Especializada en Ejecución de Sanciones Penales y las Unidades de Gestión Judicial Especializadas en Ejecución de Sanciones Penales Tipo Dos, a efecto de que sean las personas juzgadoras, con apoyo del personal previamente asignado, a quienes les competa llevar a cabo la vigilancia de las sentencias que se ejecutan, así como dar el debido seguimiento al estado que guardan las carpetas que tengan bajo su

PJCDMX PODER JUDICIAL CIUDAD DE MÉXICO | ÓRGANO DE ADMINISTRACIÓN JUDICIAL

responsabilidad, y

II. Le corresponderá atender a cada persona juzgadora de Ejecución, en las carpetas que tengan asignadas, tanto las promociones que ingresen por escrito, incluyendo los amparos y apelaciones promovidos en sus carpetas, así como desahogar las audiencias orales previstas en la Ley de la materia o, cuando el planteamiento sometido a su jurisdicción implique contradicción entre las partes o producción de prueba.

Artículo 6.- Para el caso de sustitución de las personas juzgadoras por licencia, vacaciones, y/u otras ausencias, se aplicarán las siguientes reglas:

I. En primer término, se dividirán las personas juzgadoras en binomios, de tal suerte que, la persona juzgadora uno será auxiliada en su ausencia por la persona juzgadora dos y viceversa, la persona juzgadora tres con la persona juzgadora cuatro, la persona juzgadora cinco con la persona juzgadora seis, y así sucesivamente; procurando, en lo posible, que la atención que se brinde en las carpetas de la persona juzgadora ausente, sea exclusivamente para atender por escrito las promociones que se reciban en el periodo de ausencia, y excepcionalmente, las audiencias que ya se encontraban programadas o aquellas audiencias que revistan carácter de urgentes, por lo que, la persona juzgadora que se vaya a ausentar por algún motivo, deberá procurar agendar las audiencias que no resulten urgentes para su regreso a las actividades, y

II. Para el caso de que por alguna circunstancia no prevista, las personas juzgadoras de un mismo binomio se encuentren ambas ausentes, las promociones que ingresen durante su ausencia se repartirán de forma equitativa entre las personas juzgadoras presentes, comenzando por el número de persona juzgadora que le siga en la nomenclatura, sin que esto signifique que, las personas juzgadoras de un mismo binomio puedan gozar de su periodo vacacional en las mismas fechas, por lo que, para efectos de periodos vacacionales, las personas juzgadoras de un binomio se pondrán de acuerdo para gozar de sus vacaciones en periodos distintos.

Artículo 7.- Las actividades a cargo de las personas Directoras o Secretarias de Acuerdos Titulares, por medio del personal de las Unidades de Gestión Judicial Especializadas en Ejecución de Sanciones Penales o Unidades de Gestión Judicial Especializadas en Ejecución de Sanciones Penales Tipo Dos, en apoyo a las funciones de las personas juzgadoras de Ejecución de Sanciones Penales, de manera enunciativa más no limitativa, son las siguientes:

I. Recibir, cotejar, acusar, registrar consecutivamente, digitalizar e integrar a la carpeta en el sistema informático, las promociones, bienes y valores presentados ante la Unidad de Gestión Judicial, y turnar los documentos al personal que

PJCDMX PODER JUDICIAL CIUDAD DE MÉXICO | ÓRGANO DE ADMINISTRACIÓN JUDICIAL

corresponda para su debido trámite;

II. Distribuir de manera sucesiva las carpetas entre las personas juzgadoras de Ejecución de las Unidades de Gestión Judicial Especializadas en Ejecución de Sanciones Penales y Unidades de Gestión Judicial Especializadas en Ejecución de Sanciones Penales Tipo Dos, conforme a la designación a través del Sistema Integral de Gestión Judicial Penal;

III. Llevar el registro y control, tanto físico como electrónico, de las carpetas de ejecución que se asignen a cada persona juzgadora de su Unidad;

IV. Resguardar las carpetas por medio del personal de archivo y valores adscrito a las Unidades de Gestión Judicial Especializadas en Ejecución de Sanciones Penales y Unidades de Gestión Judicial Especializadas en Ejecución de Sanciones Penales Tipo Dos, quien será el encargado de facilitar a cada persona juzgadora de Ejecución, las carpetas cuando se requieran, llevando un estricto control sobre las personas a las que se les entreguen de las mismas, dejando constancia de ello;

V. Distribuir de manera inmediata, tanto las sentencias de nuevo ingreso para su radicación, así como las promociones que se reciban, al personal que apoye a cada persona juzgadora, según la carpeta asignada que corresponda;

VI. Llevar un rol por separado, de los exhortos y los amparos transitorios, y distribuirlos de manera equitativa y sucesiva entre las personas juzgadoras de Ejecución adscritas a las Unidades de Gestión Judicial Especializadas en Ejecución de Sanciones Penales y Unidades de Gestión Judicial Especializadas en Ejecución de Sanciones Penales Tipo Dos;

VII. Organizar la agenda de audiencias de las personas juzgadoras de Ejecución adscritos a la Unidad de Gestión Judicial Especializada en Ejecución de Sanciones Penales y Unidades de Gestión Judicial Especializadas en Ejecución de Sanciones Penales Tipo Dos, determinando la sala, la fecha y hora para la celebración de éstas, procurando que exista un intervalo de tiempo razonable entre ellas, vigilando que se respeten las disposiciones normativas en las que se establezca la obligación de llevar audiencia;

VIII. Revisar el sistema informático para conocer el rol de audiencias y comunicarles oportunamente a las personas juzgadoras la sala, la fecha y la hora de sus audiencias;

IX. Asignar tanto a la o el auxiliar de sala como a la o el auxiliar de actas y transcripciones que apoyarán en el desahogo de cada audiencia oral;

X. Supervisar que las salas asignadas se encuentren en condiciones adecuadas

PJCDMX PODER JUDICIAL CIUDAD DE MÉXICO | ÓRGANO DE ADMINISTRACIÓN JUDICIAL

para la celebración de audiencias, y supervisar que los sujetos procesales: Ministerio Público, Defensa, Asesoría Jurídica, personas víctimas, sentenciadas, testigos, peritas y demás intervinientes, sean ingresadas y ubicadas en el lugar que le corresponda dentro de la sala de audiencias;

XI. Solicitar apoyo de la policía procesal para el traslado de las personas sentenciadas, así como su vigilancia dentro de las instalaciones, para efecto de los trámites que se lleven a cabo en su respectiva área;

XII. Solicitar el apoyo de la persona médica legista para la valoración de las personas sentenciadas que sean trasladadas de los diferentes centros de reclusión de la Ciudad, para efecto de los trámites que se lleven a cabo en su respectiva área;

XIII. Supervisar el desarrollo de las audiencias de acuerdo con lo programado y resolver las eventualidades que se presenten en las mismas; además, coordinar que éstas se lleven a cabo con lo solicitado y cuando alguna de estas diligencias no se pueda realizar, deberá reprogramarla siguiendo la logística establecida;

XIV. Supervisar las actividades necesarias en apoyo a las personas juzgadoras de Ejecución durante la celebración de audiencias, allegando los instrumentos de conocimiento jurídico que sean necesarios al momento de deliberar previo y dentro de la audiencia;

XV. Elaborar las actas mínimas y los oficios que se ordenen en audiencia; además, verificar la entrega de los mismos;

XVI. Garantizar el resguardo de los valores y los documentos que se presenten en audiencia oral y de los que se ordene su ingreso a la Unidad de Gestión Judicial Especializada en Ejecución de Sanciones Penales y Unidades de Gestión Judicial Especializadas en Ejecución de Sanciones Penales Tipo Dos;

XVII. Coordinar y supervisar las actividades necesarias para el registro audiovisual de audiencias, así como garantizar la conservación de estos materiales;

XVIII. Supervisar que las copias de los discos de video-grabación de las audiencias o las copias de las carpetas que hayan sido previamente solicitadas por las partes y autorizadas por las personas juzgadoras de Ejecución sean entregadas;

XIX. Supervisar que, en la realización de las notificaciones derivadas de los asuntos conocidos por los órganos jurisdiccionales, se observen los plazos y formalidades señaladas en la Ley correspondiente.

XX. Supervisar la transmisión de comunicaciones oficiales y verificar que en ellas la información sea correcta;

PJCDMX PODER JUDICIAL CIUDAD DE MÉXICO | ÓRGANO DE ADMINISTRACIÓN JUDICIAL

XXI. Facilitar la coordinación interinstitucional, con apego a los protocolos y convenios de colaboración establecidos;

XXII. Corroborar la entrega de las carpetas y/o expedientes que están bajo su resguardo a otra instancia o autoridad, cuando así lo haya ordenado el Órgano Jurisdiccional;

XXIII. Supervisar la elaboración y la actualización del registro de las personas sujetos procesales que intervienen en cada caso;

XXIV. Supervisar que las notificaciones, oficios, citaciones y pedimentos, con sus respectivas constancias o acuses, hayan sido realizados en tiempo y forma e integrados a sus respectivas carpetas de ejecución;

XXV. Recibir, inventariar, custodiar, entregar y, en su caso, remitir, cuando así sea ordenado por el Órgano Jurisdiccional, los bienes y valores que se encuentren relacionados con las carpetas de ejecución que se tramitan en la Unidad de Gestión Judicial Especializada en Ejecución de Sanciones Penales y Unidades de Gestión Judicial Especializadas en Ejecución de Sanciones Penales Tipo Dos;

XXVI. Conservar el sello de la Unidad de Gestión Judicial Especializada en Ejecución de Sanciones Penales y Unidades de Gestión Judicial Especializadas en Ejecución de Sanciones Penales Tipo Dos;

XXVII. Supervisar el envío de las carpetas de ejecución que se encuentren concluidas al archivo general; así como el funcionamiento del archivo de la Unidad de Gestión Judicial Especializada en Ejecución de Sanciones Penales y Unidades de Gestión Judicial Especializadas en Ejecución de Sanciones Penales Tipo Dos;

XXVIII. Resguardar y supervisar los libros, de registro y control de la Unidad de Gestión Judicial Especializada en Ejecución de Sanciones Penales; además y Unidades de Gestión Judicial Especializadas en Ejecución de Sanciones Penales Tipo Dos, designar al personal que deba llevarlos;

XXIX. Rendir los informes estadísticos que le sean requeridos, de conformidad con los procedimientos aplicables, y

XXX. Las demás actividades que le sean encomendadas por este Pleno del Órgano de Administración Judicial.

Artículo 8.- Las actividades a cargo del personal de las Unidades de Gestión Judicial Especializadas en Ejecución de Sanciones Penales y Unidades de Gestión Judicial Especializadas en Ejecución de Sanciones Penales Tipo Dos, que otorgue apoyo a cada persona juzgadora de éstas, con supervisión de la persona Directora o

PJCDMX PODER JUDICIAL CIUDAD DE MÉXICO | ÓRGANO DE ADMINISTRACIÓN JUDICIAL

Secretaria de Acuerdos Titular de las mismas, siendo enunciativas más no limitativas, son las siguientes:

I. Recibir de parte del personal de atención a personas usuarias de la Unidad de Gestión Judicial Especializada en Ejecución de Sanciones Penales y Unidad de Gestión Judicial Especializada en Ejecución de Sanciones Penales Tipo Dos, las carpetas de nuevo ingreso, así como las promociones que se reciban en las carpetas que tienen asignadas las personas juzgadoras que apoyan, y los exhortos y amparos transitorios que por turno les corresponda atender;

II. Presentar los proyectos de acuerdo dentro de las veinticuatro horas siguientes a que se reciba la promoción en el área de atención a personas usuarias, a la persona juzgadora de Ejecución que corresponda, de acuerdo a las carpetas de ejecución que tengan asignadas;

III. Dar intervención a la persona juzgadora de Ejecución que apoyan, de todo lo trascendente en el cumplimiento del procedimiento de ejecución dentro de las carpetas de ejecución que tengan asignadas (compurgamiento de pena, cumplimiento de sustitutivos o beneficios, entre otros);

IV. Dar intervención a la persona juzgadora de Ejecución cuando estén por cumplirse los plazos de prescripción y cumplimiento de penas conforme a lo que dicho Órgano Jurisdiccional determinó previamente;

V. Mantener un estricto y puntual control en las carpetas que tengan asignadas de seguimiento de los plazos concedidos a las partes y/o autoridades relacionadas con la ejecución de la sentencia e informar a la persona juzgadora de Ejecución correspondiente sobre su incumplimiento;

VI. Dar intervención a la persona juzgadora de Ejecución respecto del cumplimiento de la reparación del daño o plan de reparación del daño, y

VII. Dar cuenta de todos los escritos, promociones, oficios y demás correspondencia a la persona juzgadora de Ejecución día a día, y dentro de las 24 horas siguientes a la presentación de los mismos, para su despacho y trámite.

TRANSITORIOS

PRIMERO.- El presente Acuerdo General entrará en vigor al siguiente día de su publicación en el Boletín Judicial del Poder Judicial de la Ciudad de México.

SEGUNDO.- El presente Acuerdo General se publicará en el Boletín Judicial del Poder Judicial de la Ciudad de México. Para su mayor difusión, será publicado en el Portal de Internet del Poder Judicial de la Ciudad de México.

PJCDMX PODER JUDICIAL CIUDAD DE MÉXICO | ÓRGANO DE ADMINISTRACIÓN JUDICIAL

TERCERO.- Se deja sin efectos el Acuerdo General 35-42/2024 emitido en sesión de fecha veintiséis de noviembre del dos mil veinticuatro, denominado: "ACUERDO GENERAL QUE COMPILA LOS ACUERDOS DE OPERACIÓN DE LAS UNIDADES DE GESTIÓN JUDICIAL ESPECIALIZADAS EN EJECUCIÓN DE SANCIONES PENALES Y UNIDADES DE GESTIÓN JUDICIAL TIPO DOS ESPECIALIZADAS EN EJECUCIÓN DE SANCIONES PENALES DEL TRIBUNAL SUPERIOR DE JUSTICIA DE LA CIUDAD DE MÉXICO, EN EL MARCO DEL SISTEMA DE JUSTICIA PROCESAL PENAL ACUSATORIO"; así como todas aquellas disposiciones administrativas internas que se opongan y contravengan al presente Acuerdo General.

Elaborado por:

Dr. José Eligio Rodríguez Alba
Director General de Gestión Judicial

Revisado por:

Dr. Erik Avila Flores
Director de Estudios Jurisdiccionales

Validado por:

Dr. Daniel González Ramírez
Director Ejecutivo de Desarrollo Jurisdiccional

PJCDMX PODER JUDICIAL CIUDAD DE MÉXICO | ÓRGANO DE ADMINISTRACIÓN JUDICIAL

Autorizado por:

El Pleno del Órgano de Administración Judicial del Poder Judicial de la Ciudad de México

Jorge Guerrero Meléndez
Presidente

Reyna Concepción Mince Serrano
Administradora Judicial

Victor Hugo González Rodríguez
Administrador Judicial

Sara Alicia Alvarado Avendaño
Administradora Judicial

Moisés Vergara Trejo
Administrador Judicial

PJCDMX PODER JUDICIAL CIUDAD DE MÉXICO | ÓRGANO DE ADMINISTRACIÓN JUDICIAL

PODER JUDICIAL DE LA CIUDAD DE MÉXICO

DIRECCIÓN EJECUTIVA DE DESARROLLO JURISDICCIONAL

MANUAL DE ORGANIZACIÓN DE LA UNIDAD DE GESTIÓN JUDICIAL TIPO DOS DE EXHORTOS

JUNIO 2026

CONTROL DE EMISIÓN		
Clave del área	Acuerdo	Fecha de Autorización
TSJ-AJ-03-08-12	OAJCDMX-12-27/2026	25/junio/2026

PJCDMX PODER JUDICIAL CIUDAD DE MÉXICO | ÓRGANO DE ADMINISTRACIÓN JUDICIAL

MANUAL DE ORGANIZACIÓN

ÍNDICE

CONTENIDO

I. PRESENTACIÓN 3

II. ANTECEDENTES 5

III. MARCO JURÍDICO 10

IV. MISIÓN, VISIÓN Y VALORES 15

V. OBJETIVO DEL ÁREA 16

VI. ESTRUCTURA ORGÁNICA TIPO DOS 17

VII. ORGANIGRAMA 21

VIII. ATRIBUCIONES 22

IX. OBJETIVOS Y FUNCIONES 31

X. VALIDACIÓN Y AUTORIZACIÓN 44

I. PRESENTACIÓN

El presente Manual de Organización de la Unidad de Gestión Judicial Tipo Dos de Exhortos del Tribunal Superior de Justicia de la Ciudad de México, muestra una visión ordenada y sistemática de la información básica de estas áreas de apoyo judicial, conforme a la Ley Orgánica del Poder Judicial de la Ciudad de México. Contiene sus antecedentes, el marco jurídico que les rige, la misión, visión y valores que orientan su actuar, el objetivo del área, su estructura orgánica y organigrama tipo que muestran las plazas de estructura, los niveles jerárquicos y las relaciones de autoridad que permiten una correcta interacción entre ellos. También describe sus atribuciones, los objetivos y funciones de cada puesto.

Tiene la finalidad de constituirse en un instrumento de consulta y de trabajo, que permita un mejor aprovechamiento de los recursos humanos y materiales que han sido asignados a dichas áreas de apoyo judicial. Asimismo, ser una referencia para el mejor desarrollo de las funciones que tienen encomendadas, con el objeto de evitar duplicidad de actividades, detectar omisiones, deslindar eventuales responsabilidades y propiciar un funcionamiento homogéneo en todos ellos.

Igualmente, contribuye a fortalecer las acciones de derecho a la información, al permitir que no solamente las personas servidoras públicas puedan acceder a su contenido, ya que el mismo será difundido públicamente por los medios oficiales.

Es necesario replantear los esquemas de funcionamiento de los órganos jurisdiccionales, mediante la separación de la función de impartición de la Justicia, respecto de las actividades de apoyo judicial y administrativas, las cuales estarán a cargo de Unidades de Gestión Judicial, mismas que serán independientes de la función jurisdiccional.

PRESENTACIÓN

La Unidad de Gestión Judicial Tipo Dos de Exhortos se creó para ayudar a las personas Juzgadoras por medio del suministro de apoyo técnico y administrativo, así como para agilizar los procedimientos de comunicación procesal y reducir el tiempo empleado en el desarrollo de los trámites por parte de las personas servidoras públicas del Tribunal Superior de Justicia de la Ciudad de México.

Por ello, se considera una herramienta útil de orientación e información, con lo cual se fortalece la autonomía institucional en el marco de la organización política de la Ciudad de México, ya que coadyuva al cumplimiento de las obligaciones de transparencia y certeza jurídica en el desempeño de las personas servidoras públicas y la revisión de su actuación por parte de los órganos de vigilancia y disciplina, fortaleciendo el régimen de control de responsabilidades aplicable a estas áreas.

El presente Manual fue elaborado por la Dirección Ejecutiva de Desarrollo Jurisdiccional, a través de su Dirección de Estudios Jurisdiccionales, con el apoyo de las autoridades de la Dirección General de Gestión Judicial.

Una vez que sea aprobado y publicado conforme a la normatividad aplicable, la persona titular de la Unidad de Gestión Judicial Tipo Dos de Exhortos deberá recabar constancia de su conocimiento por el personal a su cargo, en términos de lo dispuesto en el acuerdo 14-22/2022, emitido por el Pleno del extinto Consejo de la Judicatura de la Ciudad de México en sesión de fecha 16 de junio de 2022.

II. ANTECEDENTES

1. Reformas legales

El 15 de septiembre de 2017, se publicó en el Diario Oficial de la Federación, el "**Decreto por el que se reforman y adicionan los artículos 16, 17 y 73 de la Constitución Política de los Estados Unidos Mexicanos, en materia de Justicia Cotidiana (Solución de Fondo de Conflicto y Competencia Legislativa sobre Procedimientos Civiles y Familiares**), en el cual, con fundamento en la fracción XXX del artículo 73, faculta al Congreso de la Unión para expedir la legislación única en materia procesal civil y familiar.

En ese sentido, en fecha 07 de junio de 2023, se publicó en el Diario Oficial de la Federación, el "**Decreto por el que se expide el Código Nacional de Procedimientos Civiles y Familiares**", el cual, entró en vigor el 08 de junio de 2023, estableciéndose como uno de sus principios rectores la oralidad.

Dicha Normativa, en su **artículo 218**, entre otras cosas, establece que, **de acuerdo a la naturaleza del exhorto o despacho, podrán autorizarse áreas o autoridades jurisdiccionales especializadas para su diligenciación a cargo de personas servidoras públicas con facultades suficientes para su cumplimiento**. Además, contempla que, para la recepción y devolución de exhortos, los Poderes Judiciales preferentemente harán uso de las tecnologías de la información y comunicación.

Asimismo, en el artículo Segundo Transitorio, de la referida Legislación Procesal Nacional determina que su aplicación entrará en vigor en forma gradual, conforme a la declaratoria que al efecto emita el Congreso Local, previa solicitud del Poder Judicial de la entidad federativa respectiva, a más tardar el 1º de abril de 2027.

Por su parte, el artículo SEXTO TRANSITORIO, del Código Nacional en cita, menciona que las adecuaciones a las estructuras orgánicas, ocupacionales y salariales que se deriven de la ejecución del Decreto, deberían realizarse mediante **movimientos compensados y no deberán incrementar el presupuesto regularizable de servicios personales.**

Por otra parte, el 09 de agosto de 2024, se publicó en la Gaceta Oficial de la Ciudad de México, el "**Acuerdo por el que se emite la Declaratoria de vigencia del Código Nacional de Procedimientos Civiles y Familiares en la Ciudad de México, derivado de la solicitud realizada por el Magistrado Presidente del Tribunal Superior de Justicia y del Consejo de la Judicatura del Poder Judicial de la Ciudad de México**".

Por su parte, la Declaratoria en cita, en su artículo 3°, contempla que **el Poder Judicial de la Ciudad de México**, en el ámbito de su respectiva competencia, contará con **amplias facultades para llevar a cabo las acciones y medidas necesarias para la instrumentación del Código Nacional de Procedimientos Civiles y Familiares**, especialmente las relacionadas con los sistemas de justicia digital y oral.

2. Ámbito interno

Mediante **Acuerdo General 44-17/2024**, emitido en sesión de fecha 21 de mayo de 2024, el Pleno del extinto Consejo de la Judicatura de la Ciudad de México, determinó en su punto SEGUNDO, autorizar el **Plan de Implementación del Código Nacional de Procedimientos Civiles y Familiares**, el cual, consiste en la transición total a la Oralidad en materia Civil y Familiar, mediante un proceso gradual; por lo que el método de gradualidad, permitirá calcular adecuadamente, optimizar y reaprovechar los recursos a destinar para la transición a la oralidad a

un nuevo modelo de gestión, privilegiando que las personas Juzgadoras impartan justicia concentradas únicamente en la parte jurisdiccional y se apoyen de las Unidades de Gestión Judicial, resultando necesario, **reaprovechar y reorganizar los recursos existentes**.

Asimismo, el Acuerdo General en cita, en su punto **DÉCIMO SEXTO**, autoriza la **creación de la Unidad de Gestión Judicial de Exhortos**, a partir del 11 de noviembre de 2024, la cual, será ubicada en Niños Héroes número 132, iniciando su operación el 25 de noviembre de 2024, previo al inicio de vigencia de la Primera Fase de Implementación del Código Nacional de Procedimientos Civiles y Familiares.

Por lo que respecta a la estructura y plantilla para esta Unidad de Gestión Judicial, por acuerdo 25-39/2024, emitido el 12 de noviembre de 2024, el Pleno del extinto Consejo de la Judicatura de la Ciudad de México, aprobó el primer "Dictamen de Estructura Orgánica de la Unidad de Gestión Judicial de Exhortos", identificado con el número TSJ-AP19-2024; mediante el cual autorizó su creación, conformada por 31 personas servidoras públicas, 11 de carrera judicial y 20 personal operativo; y atendiendo al punto DÉCIMO OCTAVO del Acuerdo General 44-17/2024, emitido por el citado Pleno en sesión de 21 de mayo de 2024, emitió el primer Manual de Organización.

En ese contexto, mediante Acuerdo 09-04/2025, emitido el 27 de febrero de 2025, el Pleno del extinto Consejo de la Judicatura de la Ciudad de México aprobó el "Dictamen de Restructura Orgánica de la Unidad de Gestión Judicial Tipo Dos de Exhortos", en el cual se mantuvo el número de plazas tanto de estructura como personal operativo, modificando únicamente el nombre del área, así como las claves de los cargos y la denominación de la persona Titular; lo anterior en el marco de la creación de las Unidades de Gestión Judicial Tipo Dos.

Mediante Acuerdo 23-33/2025 emitido en sesión del veintinueve de agosto de dos mil veinticinco, el Pleno del extinto Consejo de la Judicatura de la Ciudad de México, determinó autorizar una nueva estructura orgánica de la Unidad de Gestión Judicial Tipo Dos de Exhortos de este Tribunal, fortaleciendo su estructura agregando a 2 Secretarios(as) de Acuerdos y 3 Secretarios(as) Conciliadores(as) o Secretarios(as)Proyectistas.

3. Transición

Con fecha 15 de septiembre de 2024, se publicó en el Diario Oficial de la Federación, el "Decreto por el que se reforman, adicionan y derogan diversas disposiciones de la Constitución Política de los Estados Unidos Mexicanos, en materia de reforma del Poder Judicial".

En este sentido, el 23 de diciembre de 2024, se publicó en la Gaceta Oficial de la Ciudad de México, el "Decreto por el que se reforman diversas disposiciones de la Constitución Política de la Ciudad de México en materia de reforma al Poder Judicial", estableciendo en su artículo 35, aparatado B, numeral 1, que el Poder Judicial de la Ciudad de México, se deposita en un Tribunal Superior de Justicia que contará, entre otros, con un Órgano de Administración Judicial.

Posteriormente, el 31 de agosto de 2025, se publicó en el mismo medio de difusión oficial, el "Decreto por el que se reforman diversas disposiciones de la Ley Orgánica del Poder Judicial de la Ciudad de México", cuyo artículo Décimo Sexto Transitorio, menciona que el Tribunal Superior de Justicia, el Órgano de Administración Judicial y el Tribunal de Disciplina Judicial de la Ciudad de México, contarán con 180 días naturales para realizar los ajustes a las estructuras orgánicas y manuales administrativos.

Finalmente, mediante Acuerdo 16-04/2025, emitido en fecha 07 de octubre de 2025, las personas integrantes del Pleno del Órgano de Administración Judicial del Poder Judicial de la Ciudad de México, determinaron que se deberá de someter a consideración de ese órgano colegiado, la propuesta de actualización de la normatividad interna, lo que da sustento para la actualización del presente Manual.

III. MARCO JURÍDICO

1. **Constitución Política de los Estados Unidos Mexicanos.**
   Fecha de publicación en el Diario Oficial de la Federación el 5 de febrero de 1917, última reforma publicada en el Diario Oficial de la Federación el 02 de junio de 2026.

2. **Código Nacional de Procedimientos Civiles y Familiares.**
   Fecha de publicación en el Diario Oficial de la Federación el 07 de junio de 2023, última reforma publicada en el mismo medio de difusión el 15 de enero de 2026 (última modificación de la Declaratoria de Vigencia para la Ciudad de México publicada el 29 de mayo de 2026).

3. **Ley General de Transparencia y Acceso a la Información Pública.**
   Fecha de Publicación en el Diario Oficial de la Federación el 20 de marzo de 2025. Abroga la Ley General de Transparencia y Acceso a la Información Pública, publicada en el Diario Oficial de la Federación el 4 de mayo de 2015, y sus modificaciones posteriores.

4. **Constitución Política de la Ciudad de México.**
   Fecha de publicación en la Gaceta Oficial de la Ciudad de México el 5 de febrero de 2017, última reforma publicada en el mismo medio de difusión el 20 de mayo de 2026.

5. **Código Civil para el Distrito Federal.**
   Fecha de publicación en el Diario Oficial de la Federación los días 26 de mayo, 14 de julio, 3 de agosto y 31 de agosto, todos de 1928, última reforma publicada en la Gaceta Oficial de la Ciudad de México el 24 de diciembre de 2025.

6. **Ley Orgánica del Poder Judicial de la Ciudad de México.**
   Fecha de publicación en la Gaceta Oficial de la Ciudad de México el 4 de mayo de 2018, última reforma publicada en el mismo medio de difusión el 31 de agosto de 2025.

7. **Ley General de Mecanismos Alternativos de Solución de Controversias.**
   Fecha de publicación en el Diario Oficial de la Federación el 26 de enero 2024.

8. **Reglamento Interior del Órgano de Administración Judicial del Poder**
   Emitido por el Órgano de Administración Judicial del Poder Judicial de la Ciudad de México, mediante Acuerdo 01-08/2026, emitido en sesión extraordinaria del 23 de febrero de 2026. Fecha de publicación en el Boletín Judicial del Poder Judicial de la Ciudad de México, el 24 de febrero de 2026. Fe de erratas, publicada en el mismo medio de difusión oficial el 27 de febrero de 2026.

9. **Código de Ética del Poder Judicial de la Ciudad de México.**
   Emitido por el Órgano de Administración Judicial del Poder Judicial de la Ciudad de México, mediante Acuerdo General OAJCDMX-28-22/2026, en sesión de fecha 21 de mayo de 2026.
   Fecha de publicación en el Boletín Judicial del Poder Judicial de la Ciudad de México, el 26 de mayo de 2026. Deja sin efectos el Acuerdo General 27-08/2024.

10. **Código de Conducta del Poder Judicial de la Ciudad de México.**
    Emitido por el Órgano de Administración Judicial del Poder Judicial de la Ciudad de México mediante Acuerdo General OAJCDMX-28-22/2026, en sesión de fecha 21 de mayo de 2026.

Fecha de publicación en el Boletín Judicial del Poder Judicial de la Ciudad de México, el 26 de mayo de 2026. Deja sin efectos el Acuerdo General 27-08/2024.

11. **Acuerdos emitidos por el Pleno del extinto Consejo de la Judicatura de la Ciudad de México:**

- **19-06/2022, del 08 de febrero del 2022.**
  "Lineamientos del Sistema de Citas Electrónicas para la Atención a las Personas Usuarias, en Consulta de Expedientes y Trámites Administrativos, relacionados con Procedimientos Jurisdiccionales ante Juzgados Civiles y Familiares de Proceso Escrito y Proceso Oral del Tribunal Superior de Justicia del Poder Judicial de la Ciudad de México".

- **13-11/2022, del 15 de marzo del 2022.**
  "Reglamento de los Sistemas Institucionales de Archivos del Poder Judicial de la Ciudad de México".

- **15-30/2022, del 12 de julio de 2022.**
  "Lineamientos en materia de Seguridad y Vigilancia para el Poder Judicial de la Ciudad de México". Modificados por Acuerdo Plenario 18-36/2023, del 07 de noviembre de 2023.

- **32-39/2022, del 27 de septiembre de 2022.**
  "Lineamientos para el uso de Firma, Sello y Documentos Electrónicos, ante las Salas y Juzgados en materia Civil, Familiar y Laboral, del Tribunal Superior de Justicia de la Ciudad de México".

- **34-39/2022, del 27 de septiembre de 2022.**

"Lineamientos para la Práctica de Notificaciones Electrónicas en materia Civil, Familiar y Laboral del Tribunal Superior de Justicia de la Ciudad de México".

- **35-39/2022, del 27 de septiembre de 2022.**
  "Lineamientos para el funcionamiento de una Oficina Virtual en materia Civil, Familiar y Laboral, así como de los Sistemas Electrónicos de Atención Efectiva, de la Oficialía de Partes Común de las Salas y Juzgados del Tribunal Superior de Justicia de la Ciudad de México".

- **36-39/2022, del 27 de septiembre de 2022.**
  "Lineamientos para el Envío, Recepción y Devolución de Exhortos Electrónicos por parte de órganos jurisdiccionales del Tribunal Superior de Justicia de la Ciudad de México".

- **37-39/2022, del 27 de septiembre de 2022.**
  "Lineamientos para la Implementación de Procedimientos en Línea y la Celebración de Audiencias a Distancia en materia Civil, Familiar y Laboral del Poder Judicial de la Ciudad de México".

- **55-33/2023, del 24 de octubre del 2023.**
  "Lineamientos para la gestión del expediente físico y digital en los órganos jurisdiccionales en materia Civil y Familiar de Proceso escrito y Oral, en lo que corresponda y aplique, a la materia de Tutela de derechos Humanos y Laboral, del Tribunal Superior de Justicia de la Ciudad de México".

- **17-35/2024, del 15 de octubre de 2024.**
  "Lineamientos que Regulan el Uso, Almacenamiento y Control de los Correos Electrónicos Institucionales de las Personas Servidoras Públicas del Poder Judicial de la Ciudad de México".

- **V-106/2024, del 02 de diciembre de 2024.**
  "Bases Generales de operación del Poder Judicial de la Ciudad de México, para la implementación y Operación del Sistema de Justicia Oral y Digital, conforme al Código Nacional de Procedimientos Civiles y Familiares".

- **V-26/2025, del 02 de abril de 2025.**
  Que autoriza trámite de envío y recepción de exhortos en materia Civil y Familiar, provenientes de los órganos jurisdiccionales de los Poderes Judiciales del Estado de México y del Estado de Tamaulipas, exclusivamente de manera electrónica, como única vía de intercambio de información entre dichos Poderes Judiciales y esta Casa de Justicia.

12. Acuerdos emitidos por el Órgano de Administración Judicial del Poder Judicial de la Ciudad de México.

- **OAJCDMX-04-18/2026, del 28 de abril de 2026.**
  Autoriza los "Lineamientos para el uso del Módulo de Identificación de Documentos Electrónicos (MIDE) en el Tribunal Superior de Justicia del Poder Judicial de la Ciudad de México".

- **OAJCDMX-02-18/2026, del 28 de abril de 2026.**
  Autoriza los "Lineamientos para los Órganos Jurisdiccionales y Áreas de Apoyo Judicial y Administrativas del Poder Judicial de la Ciudad de México que soliciten, operen y hagan uso del servicio del sistema de Tele-presencia".

- **OAJCDMX-01-18/2026, del 28 de abril de 2026.**
  Aprobó los "Lineamientos para regular el uso de la Firma Electrónica Certificada del Poder Judicial de la Ciudad de México".

IV. MISIÓN, VISIÓN Y VALORES

Misión

Auxiliar a las y personas Juzgadoras, en el seguimiento procesal y tramitación de los exhortos que tengan asignados, mediante el uso del Sistema Integral de Gestión Judicial.

Visión

Ser identificados como un área de apoyo judicial, del más alto nivel que facilita a las personas Juzgadoras la función primordial de administrar justicia en los exhortos que sean asignados, contribuyendo al desarrollo de procesos judiciales expeditos.

Valores

Responsabilidad, honestidad, profesionalismo, eficacia, solidaridad, calidad en el servicio público, tolerancia y transparencia.

V. OBJETIVO DEL ÁREA

Organizar, optimizar, coordinar y gestionar las actividades procesales de los asuntos que les son turnados, en apoyo a la labor jurisdiccional, auxiliando a las personas Juzgadoras, para brindar una impartición de justicia pronta, expedita, gratuita, imparcial, objetiva, transparente y confiable.

VI. ESTRUCTURA ORGÁNICA TIPO DOS

AJ-03-08-12 Secretario(a) de Acuerdos Titular de la Unidad de Gestión Judicial Tipo Dos de Exhortos

AJ-03-08-12.01 Secretario(a) de Acuerdos de la Unidad de Gestión Judicial Tipo Dos "A"
(Secretario(a) de Acuerdos de Juzgado "A" / Secretario(a) de Acuerdos de Juzgado "B")

AJ-03-08-12.01.01 Secretario(a) Conciliador(a) o Secretario(a) Proyectista de la Unidad de Gestión Judicial Tipo Dos "A1"
(Secretario(a) Conciliador(a) / Secretario(a) Proyectista de Juzgado "A" / Secretario(a) Proyectista de Juzgado "B")

AJ-03-08-12.01.02 Secretario(a) Conciliador(a) o Secretario(a) Proyectista de la Unidad de Gestión Judicial Tipo Dos "A2"
(Secretario(a) Conciliador(a) / Secretario(a) Proyectista de Juzgado "A" / Secretario(a) Proyectista de Juzgado "B")

AJ-03-08-12.02 Secretario(a) de Acuerdos de la Unidad de Gestión Judicial Tipo Dos "B"
(Secretario(a) de Acuerdos de Juzgado "A" / Secretario(a) de Acuerdos de Juzgado "B")

AJ-03-08-12.02.01 Secretario(a) Conciliador(a) o Secretario(a) Proyectista de la Unidad de Gestión Judicial Tipo Dos "B1"
(Secretario(a) Conciliador(a) / Secretario(a) Proyectista de Juzgado "A" / Secretario(a) Proyectista de Juzgado "B")

AJ-03-08-12.02.02 Secretario(a) Conciliador(a) o Secretario(a) Proyectista de la Unidad de Gestión Judicial Tipo Dos "B2"
(Secretario(a) Conciliador(a) / Secretario(a) Proyectista de Juzgado "A" / Secretario(a) Proyectista de Juzgado "B")

AJ-03-08-12.03 Secretario(a) de Acuerdos de la Unidad de Gestión Judicial Tipo Dos "C"
(Secretario(a) de Acuerdos de Juzgado "A" / Secretario(a) de Acuerdos de Juzgado "B")

AJ-03-08-12.03.01 Secretario(a) Conciliador(a) o Secretario(a) Proyectista de la Unidad de Gestión Judicial Tipo Dos "C1"
(Secretario(a) Conciliador(a) / Secretario(a) Proyectista de Juzgado "A" / Secretario(a) Proyectista de Juzgado "B")

AJ-03-08-12.03.02 Secretario(a) Conciliador(a) o Secretario(a) Proyectista de la Unidad de Gestión Judicial Tipo Dos "C2"

(Secretario(a) Conciliador(a) / Secretario(a) Proyectista de Juzgado "A" / Secretario(a) Proyectista de Juzgado "B")

AJ-03-08-12.04 **Secretario(a) de Acuerdos de la Unidad de Gestión Judicial Tipo Dos "D"**
(Secretario(a) de Acuerdos de Juzgado "A" / Secretario(a) de Acuerdos de Juzgado "B")

AJ-03-08-12.04.01 **Secretario(a) Conciliador(a) o Secretario(a) Proyectista de la Unidad de Gestión Judicial Tipo Dos "D1"**
(Secretario(a) Conciliador(a) / Secretario(a) Proyectista de Juzgado "A" / Secretario(a) Proyectista de Juzgado "B")

AJ-03-08-12.04.02 **Secretario(a) Conciliador(a) o Secretario(a) Proyectista de la Unidad de Gestión Judicial Tipo Dos "D2"**
(Secretario(a) Conciliador(a) / Secretario(a) Proyectista de Juzgado "A" / Secretario(a) Proyectista de Juzgado "B")

AJ-03-08-12.05 **Secretario(a) de Acuerdos de la Unidad de Gestión Judicial Tipo Dos "E"**
(Secretario(a) de Acuerdos de Juzgado "A" / Secretario(a) de Acuerdos de Juzgado "B")

AJ-03-08-12.05.01 Secretario(a) Conciliador(a) o Secretario(a) Proyectista de la Unidad de Gestión Judicial Tipo Dos "E1"

(Secretario(a) Conciliador(a) / Secretario(a) Proyectista de Juzgado "A" / Secretario(a) Proyectista de Juzgado "B")

AJ-03-08-12.05.02 Secretario(a) Conciliador(a) o Secretario(a) Proyectista de la Unidad de Gestión Judicial Tipo Dos "E2"

(Secretario(a) Conciliador(a) / Secretario(a) Proyectista de Juzgado "A" / Secretario(a) Proyectista de Juzgado "B")

VII. ORGANIGRAMA.

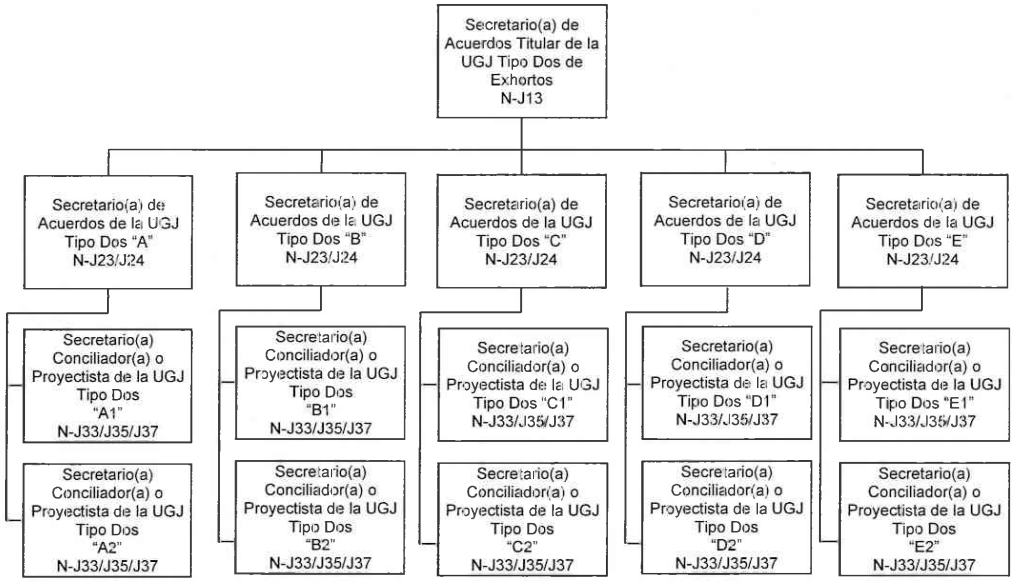

VIII. ATRIBUCIONES

CÓDIGO NACIONAL DE PROCEDIMIENTOS CIVILES Y FAMILIARES

Libro Segundo
Del Procedimiento Oral Civil y Familiar

Título Primero
De las Formalidades Judiciales

Capítulo II
De las Actuaciones Judiciales

"**Artículo 137.** Los expedientes que se integren en los juicios civiles y familiares se sujetarán a las siguientes reglas:

(...)

X. Las actuaciones judiciales deberán ser autorizadas, bajo pena de nulidad, por la autoridad jurisdiccional o persona secretaria judicial a quien corresponda dar fe o certificar el acto"

"Artículo 157. La persona secretaria judicial o quien determine la Ley, dará cuenta con las promociones que reciba física o electrónicamente, dentro de las veinticuatro horas de su presentación, sin perjuicio de hacerlo desde luego cuando se trate de un asunto urgente; la inobservancia a este artículo será sancionada de acuerdo a la Ley Orgánica respectiva y, a falta de ésta, la primera vez con

amonestación y, las subsecuentes, con apercibimiento en términos de lo dispuesto por el artículo 192 de este Código Nacional.

Asimismo, cuidará que las resoluciones judiciales, actuaciones y las promociones originales o en copias sean claramente legibles y de que los expedientes sean exactamente foliados, al agregarse cada una de las hojas. En el caso del expediente físico, se firmarán todas éstas en el centro de los escritos y pondrán el sello en el fondo del cuaderno, de manera que queden selladas las dos caras. Asimismo, deberá cumplir con los requisitos para la conservación e integración de los expedientes electrónicos, de acuerdo con el Libro Octavo de este Código Nacional."

"**Artículo 159.** Los autos que se perdieren serán repuestos a costa de quien fuere responsable de la pérdida, quien además pagará los daños y perjuicios, quedando sujeto a las disposiciones del Código Penal correspondiente.

La reposición se substanciará incidentalmente con intervención del Ministerio Público; la persona secretaria judicial certificará la existencia anterior y falta posterior del expediente en cuestión…".

Capítulo III
De las Resoluciones Judiciales

"Artículo 168. Todas las resoluciones, de cualquier clase, dictadas por escrito en primera o segunda instancia, serán autorizadas con las rúbricas, firmas autógrafas o electrónicas avanzadas de las autoridades jurisdiccionales que las dicten y por la de la persona secretaria judicial, o a quien corresponda dar fe o certificar el acto."

LEY ORGÁNICA DEL PODER JUDICIAL DE LA CIUDAD DE MÉXICO

Título Cuarto

De los Juzgados del Tribunal Superior de Justicia de la Ciudad de México

Capítulo VII

De la Justicia Civil y Familiar en Términos del Código Nacional de Procedimientos Civiles y Familiares

"Artículo 107 Bis-6. Las personas Secretarias de Acuerdos titulares de las Unidades de Gestión Judicial tanto en materia Civil como Familiar, para la instrumentación de los procedimientos ordenados en el Código Nacional de Procedimientos Civiles y Familiares, tendrán las siguientes facultades:

I. Vigilar que por sí o a través del personal a su cargo, se dé cuenta y se elaboren los proyectos de resoluciones respecto de los asuntos encomendados a las Unidades de Gestión Judicial para la aprobación y firma de las personas juzgadoras.

II. Garantizar que por sí o a través del personal a su cargo facultado para ello, se firmen las comunicaciones, oficios, exhortos y demás documentos ordenados por la persona Juzgadora, en asuntos de su competencia.

III. Tendrán fe pública y todas las facultades para firmar oficios, documentos, hacer trámites y gestiones que, por su naturaleza, no requieran la intervención de una persona Juzgadora fuera de audiencia y que preparen el asunto para que se resuelva por la persona Juzgadora competente en las audiencias respectivas.

IV. Expedir por sí o a través del personal facultado para ello, las copias certificadas autorizadas y necesarias para el ejercicio de sus atribuciones.

V. Coordinar a través del personal a su cargo, la atención en los trámites administrativos y jurisdiccionales autorizados por la persona Juzgadora, en asuntos de su competencia, ya sea que se refiera a negocios judiciales o al

desahogo de los oficios que se manden librar en las determinaciones respectivas, dictadas en los expedientes.

VI. Ejercer todas las atribuciones señaladas en la presente Ley Orgánica, el Código Nacional de Procedimientos Civiles y Familiares y otras leyes.

VII. Vigilar que por sí o a través del personal facultado para ello, se suscriban y emitan resoluciones escritas de trámite y que pongan los asuntos en condiciones para atenderse y resolverse en las audiencias que celebren las personas Juzgadoras, así como cualquier actuación de carácter administrativo dentro de los procedimientos jurisdiccionales a su cargo, en términos del Código Nacional de Procedimientos Civiles y Familiares.

VIII. Garantizar el resguardo de las salas de audiencias donde despachan las personas juzgadoras.

IX. Coordinar las acciones necesarias para la operación del sistema de gestión, en los términos que apruebe el Órgano de Administración Judicial.

X. Dirigir los trabajos y supervisar el desempeño del personal a su cargo, así como ejercer bajo su responsabilidad, por sí mismo o por conducto de las personas servidoras públicas judiciales que designe, la vigilancia que sea necesaria en la oficina, para evitar la pérdida o extravío de expedientes, estableciendo los controles que sean necesarios.

XI. Vigilar el cumplimiento del rol de turnos de las personas Juzgadoras; y demás personal adscrito a la Unidad de Gestión Judicial.

XII. Guardar el debido secreto respecto de los asuntos que por su oficio o puesto tenga conocimientos-SIC-.

XIII. Vigilar que el personal a su cargo guarde el debido secreto respecto de los asuntos que por su oficio o puesto tengan conocimiento.

XIV. Vigilar la correcta y eficiente aplicación de los recursos asignados a su Unidad de Gestión Judicial, conforme a la normatividad aplicable.

XV.- Dar Vista a las autoridades competentes, cuando advierta de conductas del personal a su cargo que ameriten medidas disciplinarias.

XVI. Vigilar que la información relativa a su Unidad de Gestión Judicial, se mantenga actualizada y proveerla a las áreas del Tribunal Superior de Justicia y del Órgano de Administración Judicial que la requieran con motivo del cumplimiento de sus funciones.

XVII. Mantener en continua capacitación al personal bajo su dirección.

XVIII. Coordinar y controlar la ubicación, y distribución adecuación -SIC- del personal, acorde con sus perfiles, competencias y naturaleza profesional.

XIX. Garantizar que se lleve a cabo la certificación y constancia del cumplimiento de las partes en las órdenes de visitas para convivencia y entregas y regresos de menores, en los casos ordenados por la autoridad jurisdiccional, para lo cual todos los días y las horas se tendrán por hábiles.

XX. Tener a su cargo, bajo su responsabilidad y debidamente autorizados para su uso, los libros de control electrónicos de la Unidad de Gestión Judicial, designando, de entre las personas servidoras públicas judiciales de la misma, a quien deba llevarlos.

XXI.- Conservar en su poder el sello físico con que cuente la Unidad de Gestión Judicial para aquellos asuntos que excepcionalmente lo amerite.

XXII. Las demás que deriven del Código Nacional de Procedimientos Civiles y Familiares, la presente Ley Orgánica, otras leyes, aquellas que le instruya el Órgano de Administración Judicial, así como su superior jerárquico.

Artículo 107. Bis-7. Cuando se trate de asuntos que se resuelvan conforme a las disposiciones del Código Nacional de Procedimientos Civiles y Familiares, las personas Secretarias de Acuerdos o Secretarias Judiciales adscritas a las Unidades de Gestión Judicial, tendrán las facultades siguientes:

I. Formular los proyectos de acuerdo o, en su caso, dictar resoluciones de mero trámite, cuando sean auxiliares de las Personas Juzgadoras.

II. Dar cuenta diariamente a la persona juzgadora correspondiente, bajo su responsabilidad y dentro de las veinticuatro horas siguientes a su presentación, con las promociones que reciba física o electrónicamente, en los negocios de la

competencia de aquélla, así como de los oficios y demás documentos que se reciban y de manera inmediata cuando se trate de asuntos urgentes.

III. Autorizar y dar fe de actas, diligencias, autos y toda clase de resoluciones que se expidan-SIC- asienten, practiquen o dicten por la persona Juzgadora, en asuntos de su competencia.

IV. Autorizar con su firma electrónica avanzada, las resoluciones de cualquier clase, dictadas por las autoridades jurisdiccionales.

V. Asentar en los expedientes las certificaciones que procedan conforme a la ley o que la persona juzgadora ordena; y, al proveer sobre un escrito de demanda, contestación o reconvención de manera física o electrónica, deberá cotejar que las copias exhibidas o las que se contienen en los archivos del dispositivo de almacenamiento correspondan a los documentos exhibidos como pruebas.

VI. Asistir a las personas juzgadoras en todo tipo de diligencias que deban realizarse de acuerdo con las leyes aplicables;

VII. Expedir las copias certificadas autorizadas y necesarias que la ley determine o deban darse a las partes en virtud de decreto judicial.

VIII.- Vigilar la debida integración del expediente electrónico, cuidando que su incorporación al repositorio del sistema se lleve a cabo de manera completa y cronológica.

Asimismo, cuando excepcionalmente sea necesario integrar expedientes físicos, deberá cuidar que dichos documentos se encuentren debidamente digitalizados e integrados al expediente electrónico en el repositorio del sistema.

IX. Guardar en el secreto de la Unidad de Gestión Judicial los pliegos, escritos o documentos y valores cuando así lo disponga la ley.

X.- Llevar el registro de todos los expedientes electrónicos que se encuentren bajo su responsabilidad debiendo cuidar la integridad de las actuaciones.

Para el caso de remisión de expedientes electrónicos a otra Unidad de Gestión Judicial o a las Salas del Tribunal Superior de Justicia que corresponda, se deberá vigilar que exista coincidencia en las actuaciones.

Cuando se trate de expedientes electrónicos que deban remitirse a cualquier otra autoridad competente, verificar que su remisión se realice de manera íntegra, previo los registros pertinentes.

XI. Hará constar oralmente en el registro respectivo, al inicio de las audiencias, la fecha, hora y el lugar de su realización, datos del asunto y el nombre de quien preside la audiencia;

XII. Certificar el medio en donde se encuentren registradas las audiencias respectivas e identificar dicho medio con el número de expediente.

XIII.- Vigilar que las audiencias queden debidamente registradas en audio y video en los dispositivos de almacenamiento tecnológico autorizados por el Órgano de Administración Judicial. Para el caso de que dichos registros se encuentren dañados, dar cuenta inmediata a la persona juzgadora correspondiente, para que provea lo que en derecho proceda.

Asimismo, supervisar que el personal de la Unidad de Gestión Judicial y toda aquella que tenga autorización para acceder al audio y video de las audiencias, de buen uso de las mismas.

XIV. Expedir a las partes que lo soliciten copia certificada, a su costa, de los registros de audio y video, asegurándose que estén disponibles para su consulta, desde el momento en que concluya la audiencia.

XV. Notificar personalmente a las partes, en los juicios o asuntos que se sustancian en la Unidades -SIC- de Gestión Judicial correspondiente, en los términos del Código Nacional de Procedimientos Civiles y Familiares.

XVI.- Cuidar y vigilar que el archivo de la Unidad de Gestión Judicial, ya sea físico o electrónico, se organice en términos de la normatividad aplicable en la materia.

XVII.- Cuando expedientes electrónicos se encuentren concluidos y se considere que son susceptibles de destrucción o remisión al Archivo Judicial, llevará a cabo todas las gestiones correspondientes conforme a la normativa aplicable.

Para el caso excepcional que se integren expedientes físicos, deberá remitirlos según proceda, al Archivo Judicial, o autoridad competente, previo registro en sus respectivos casos, conforme a la normatividad en la materia.

XVIII. Suscribir y emitir resoluciones escritas de trámite y que pongan los asuntos en condiciones para atenderse y resolverse en las audiencias que celebren las personas Juzgadoras, así como cualquier actuación de carácter administrativo dentro de los procedimientos jurisdiccionales a su cargo en términos del Código Nacional de Procedimientos Civiles y Familiares.

XIX. Operar el sistema de gestión, en los términos que apruebe el Órgano de Administración Judicial.

XX. Dirigir los trabajos y supervisar el desempeño del personal a su cargo.

XXI. Aplicar correctamente los recursos asignados a la Unidad de Gestión Judicial, conforme a la normatividad aplicable.

XXII. Atender el rol de turnos al personal de la Unidad de Gestión Judicial a su cargo, a fin de que se reparta equitativamente.

XXIII. Guardar el debido secreto respecto de los asuntos que por su oficio o puesto tenga conocimientos-SIC-.

XXIV. Vigilar que el personal a su cargo guarde el debido secreto respecto de los asuntos que por su por su oficio o puesto tengan conocimiento.

XXV. Informar a la persona titular de la Unidad de Gestión Judicial, de las conductas del personal a su cargo, que pudieran ameritar alguna medida disciplinaria.

XXVI. Supervisar que la información propia del área a su cargo se mantenga actualizada.

XXVII. Las demás que deriven del Código Nacional de Procedimientos Civiles y Familiares, la presente Ley Orgánica, otras leyes y aquellas que le instruya el Órgano de Administración Judicial, así como su superior jerárquico.

Artículo 107. Bis-8. Las personas Secretarias Proyectistas o Secretarias Auxiliares adscritas a las Unidades de Gestión Judicial que apliquen el Código

Nacional de Procedimientos Civiles y Familiares, tendrán las siguientes atribuciones:

I. Elaborar los proyectos de resoluciones respecto de los asuntos encomendados.

II. Gestionar la elaboración de oficios, exhortos y demás documentos que le sean turnados.

III. Gestionar la integración de las copias autorizadas.

IV. Elaborar por sí o a través del personal a su cargo, las resoluciones escritas de trámite, así como cualquier actuación de carácter administrativo que le sea encomendada.

V. Brindar el apoyo para la celebración de las audiencias.

VI. Operar el sistema de gestión, en los términos aprobados por el Órgano de Administración Judicial.

VII. Dirigir los trabajos y supervisar el desempeño del personal a su cargo.

VIII. Aplicar correctamente los recursos asignados a la Unidad de Gestión Judicial, conforme a la normatividad aplicable.

IX. Atender el rol de turnos del personal de la Unidad de Gestión Judicial, a fin de que se reparta equitativamente.

X. Guardar el debido secreto respecto de los asuntos que por su oficio o puesto tenga conocimientos -SIC-.

XI. Vigilar que el personal a su cargo guarde el debido secreto respecto de los asuntos que por su oficio o puesto tengan conocimiento.

XII. Informar de las conductas del personal a su cargo, que pudieran ameritar alguna medida disciplinaria.

XIII. Mantener actualizada la información que le corresponda registrar.

XIV. Las demás que deriven del Código Nacional de Procedimientos Civiles y Familiares, la presente Ley Orgánica y otras leyes, aquellas que le instruya el Órgano de Administración Judicial.

IX.OBJETIVOS Y FUNCIONES

AJ-03-08-12 SECRETARIO(A) DE ACUERDOS TITULAR DE LA UNIDAD DE GESTIÓN JUDICIAL TIPO DOS DE EXHORTOS.

Objetivo

Gestionar los recursos humanos y materiales con que cuenta la Unidad de Gestión Judicial, a fin de auxiliar a las personas Juzgadoras en la tramitación de los asuntos que les son asignados.

Funciones

1. Dirigir los trabajos y supervisar el desempeño del personal de la Unidad de Gestión Judicial;
2. Vigilar la correcta y eficiente aplicación de los recursos asignados;
3. Verificar que la distribución de asuntos nuevos entre las personas Juzgadoras a las que apoya la Unidad, se realice únicamente mediante la asignación automática por parte del Sistema Integral de Gestión Judicial;
4. Coordinar la comunicación con las personas Juzgadoras, a efecto de cumplir con los proyectos de resoluciones;
5. Supervisar la recepción de promociones y asuntos nuevos que sean asignados;
6. Establecer las directrices para la distribución de las promociones y asuntos nuevos entre las personas Secretarias de Acuerdos "A", "B", "C", "D" y "E", de manera equitativa;
7. Supervisar que toda la información estadística generada en la Unidad, se

encuentre debidamente actualizada en el Sistema Integral de Gestión Judicial;

8. Garantizar que se rindan en tiempo y forma los informes estadísticos que sean solicitados;

9. Garantizar que los proyectos de resoluciones sean entregados en tiempo y forma a las personas Juzgadoras a las que apoya la Unidad;

10. Dar fe de todas las resoluciones que sean emitidas por las personas Juzgadoras a las que apoya;

11. Autorizar las resoluciones de mero trámite, sólo en caso de ausencia de las personas Secretarias de Acuerdos "A", "B", "C", "D" y "E";

12. Garantizar que todos los documentos y actuaciones sean vinculados, de manera inmediata a su expediente digital, a efecto de que se encuentren permanentemente actualizados;

13. Resguardar en el seguro de la Unidad, todos billetes de depósito y valores, relacionados con los asuntos tramitados en la misma;

14. Autorizar la entrega de los billetes de depósito y valores, en los términos de las resoluciones emitidas por las personas Juzgadoras, firmando de manera mancomunada con la persona Secretaria de Acuerdos "A", "B", "C", "D" o "E", según corresponda;

15. Asegurar que el trato al público en general, sea amable, respetuoso y se le de atención pronta; y

16. Vigilar que el personal de la Unidad se conduzca con disciplina, en términos de la normatividad aplicable.

AJ-03-08-12.01 SECRETARIO(A) DE ACUERDOS DE LA UNIDAD DE GESTIÓN JUDICIAL TIPO DOS "A"

AJ-03-08-12.02 SECRETARIO(A) DE ACUERDOS DE LA UNIDAD DE GESTIÓN JUDICIAL TIPO DOS "B"

AJ-03-08-12.03 SECRETARIO(A) DE ACUERDOS DE LA UNIDAD DE GESTIÓN JUDICIAL TIPO DOS "C"

AJ-03-08-12.04 SECRETARIO(A) DE ACUERDOS DE LA UNIDAD DE GESTIÓN JUDICIAL TIPO DOS "D"

AJ-03-08-12.05 SECRETARIO(A) DE ACUERDOS DE LA UNIDAD DE GESTIÓN JUDICIAL TIPO DOS "E"

Objetivo

Contribuir a la función de impartición de justicia, dando cuenta a las personas Juzgadoras de los asuntos que son competencia de la Unidad, coordinando la elaboración de los proyectos de resoluciones y el trámite en general que se realiza para dar cumplimiento a las determinaciones de las personas Juzgadoras en los procedimientos.

Funciones

1. Vigilar que el personal a su cargo utilice de manera correcta y eficientemente los recursos que le sean asignados;
2. Dar trámite a las promociones y asuntos nuevos que le sean asignados;
3. Vigilar que se elaboren los proyectos de resoluciones con los que se dé

cuenta a las personas Juzgadoras a las que apoya la Unidad;

4. Vigilar que se elaboren los oficios, y verificar el correcto desarrollo de las audiencias, en apoyo a las personas Juzgadoras;

5. Registrar la información en los libros de gobierno digitales, que por la naturaleza de sus funciones le corresponda;

6. Efectuar y supervisar el registro y actualización íntegra de la información estadística en el Sistema Integral de Gestión Judicial, conforme a la naturaleza de sus funciones;

7. Supervisar que sea remitida la información estadística que le sea solicitada, respecto de los asuntos que tenga asignados;

8. Asignar a las personas Secretarias Conciliadoras o Secretarias Proyectistas "A1", "A2", "B1", "B2", "C1", "C2", "D1", "D2", "E1" o "E2" correspondientes, las promociones y escritos, para que sea elaborados los proyectos respectivos;

9. Validar con su firma electrónica los proyectos de resoluciones de mero trámite;

10. Garantizar que los proyectos elaborados por las personas Secretarias Conciliadoras o Secretarias Proyectistas "A1", "A2", "B1", "B2", "C1", "C2", "D1", "D2", "E1" o "E2" cumplan con las directrices establecidas por las personas Juzgadoras a las que apoya la Unidad;

11. Remitir a la persona Juzgadora que corresponda los proyectos de resoluciones, con el escrito o promoción, al momento de dar cuenta, que deberá ser dentro de las 24 horas siguientes a su recepción;

12. Coordinar las gestiones necesarias para dar trámite a las determinaciones emitidas por las personas Juzgadoras a las que apoya la Unidad;

13. Constatar que las notificaciones por Boletín Judicial, se publiquen en tiempo y forma y se agreguen a su expediente digital en el Sistema Integral de Gestión Judicial;

14. Autorizar las cédulas de notificación que hayan sido ordenadas por las personas Juzgadoras a las que apoya la Unidad, respecto de los asuntos que tenga asignados;

15. Supervisar que los proyectos de oficios cumplan con las directrices establecidas por la persona Juzgadora que lo haya ordenado;

16. Validar con su firma electrónica avanzada los oficios que sean ordenados por las Autoridades Jurisdiccionales;

17. Asignar a la Central de Notificadores las cédulas y oficios, para que se lleve a cabo su diligenciación;

18. Verificar que las cédulas de notificación y oficios sean diligenciadas en tiempo y forma por la Central de Notificadores;

19. Realizar la certificación correspondiente de los documentos que deban acompañarse como traslado;

20. Controlar que todos los documentos y actuaciones de los asuntos que se le asignen, sean vinculadas a sus expedientes digitales, en forma inmediata, a efecto de que se encuentren permanentemente actualizados;

21. Vigilar que los expedientes digitales que se encuentren totalmente concluidos, sean remitidos al Archivo Judicial mediante el Sistema Integral

de Gestión Judicial;

22. Supervisar que el personal a su cargo, brinde un trato amable y respetuoso al público en general y se le de atención pronta;

23. Brindar un trato amable y respetuoso al público en general y dar atención pronta en los asuntos que le correspondan;

24. Vigilar que el personal que le es asignado se conduzca con disciplina, en términos de la normatividad aplicable; e

25. Informar a la persona Secretaria de Acuerdos Titular respecto a las faltas del personal que le sea asignado.

AJ-03-08-12.01.01 SECRETARIO(A) CONCILIADOR(A) O SECRETARIO(A) PROYECTISTA DE LA UNIDAD DE GESTIÓN JUDICIAL TIPO DOS "A1"

AJ-03-08-12.01.02, SECRETARIO(A) CONCILIADOR(A) O SECRETARIO(A) PROYECTISTA DE LA UNIDAD DE GESTIÓN JUDICIAL TIPO DOS "A2"

AJ-03-08-12.02.01 SECRETARIO(A) CONCILIADOR(A) O SECRETARIO(A) PROYECTISTA DE LA UNIDAD DE GESTIÓN JUDICIAL TIPO DOS "B1"

AJ-03-08-12.02.02 SECRETARIO(A) CONCILIADOR(A) O SECRETARIO(A) PROYECTISTA DE LA UNIDAD DE GESTIÓN JUDICIAL TIPO DOS "B2"

AJ-03-08-12.03.01 SECRETARIO(A) CONCILIADOR(A) O SECRETARIO(A) PROYECTISTA DE LA UNIDAD DE GESTIÓN JUDICIAL TIPO DOS "C1"

AJ-03-08-12.03.02 SECRETARIO(A) CONCILIADOR(A) O SECRETARIO(A) PROYECTISTA DE LA UNIDAD DE GESTIÓN JUDICIAL TIPO DOS "C2"

AJ-03-08-12.04.01 SECRETARIO(A) CONCILIADOR(A) O SECRETARIO(A) PROYECTISTA DE LA UNIDAD DE GESTIÓN JUDICIAL TIPO DOS "D1"

AJ-03-08-12.04.02 SECRETARIO(A) CONCILIADOR(A) O SECRETARIO(A) PROYECTISTA DE LA UNIDAD DE GESTIÓN JUDICIAL TIPO DOS "D2"

AJ-03-08-12.05.01 SECRETARIO(A) CONCILIADOR(A) O SECRETARIO(A) PROYECTISTA DE LA UNIDAD DE GESTIÓN JUDICIAL TIPO DOS "E1"

AJ-03-08-12.05.02 SECRETARIO(A) CONCILIADOR(A) O SECRETARIO(A) PROYECTISTA DE LA UNIDAD DE GESTIÓN JUDICIAL TIPO DOS "E2"

Objetivo

Contribuir en el proceso de impartición de justicia, elaborando los proyectos de resoluciones y el trámite en general que se realiza para dar cumplimiento a las determinaciones de las personas Juzgadoras en los procedimientos.

Funciones

1. Utilizar de forma racional y eficiente los recursos materiales que le sean asignados para el desempeño de sus funciones;
2. Vigilar que el personal a su cargo utilice de manera correcta y eficientemente los recursos que le sean asignados;
3. Elaborar los proyectos de resoluciones con los que se dé cuenta a las personas Juzgadoras a las que apoya la Unidad;
4. Garantizar que se elaboren los oficios y verificar el correcto desarrollo de las audiencias en apoyo a las personas Juzgadoras;
5. Registrar la información en los libros de gobierno digitales, que por la naturaleza de sus funciones le corresponda;

6. Efectuar el registro y actualización de la información estadística en el Sistema Integral de Gestión Judicial, que por la naturaleza de sus funciones le corresponda;

7. Informar en tiempo y forma a la persona Secretaria de "A", "B", "C", "D" o "E" según corresponda, el estado procesal y el contenido de las promociones y escritos, de los asuntos que le sean turnados;

8. Recibir de la persona Secretaria de Acuerdos "A", "B", "C", "D" o "E" que corresponda, los escritos y promociones para su análisis y elaboración del proyecto de resolución procedente;

9. Elaborar los proyectos de resoluciones, respecto de las promociones y escritos que le sean turnados, conforme a las directrices comunicadas por la persona Secretaria de Acuerdos "A", "B", "C", "D" o "E" que corresponda;

10. Entregar a la persona Secretaria de Acuerdos "A", "B", "C", "D" o "E" que corresponda, los proyectos de resoluciones, con suficiente anticipación para que aquéllos puedan remitirlos a las personas Juzgadoras dentro del término legal o, en caso de resoluciones de mero trámite, emitan la resolución correspondiente;

11. Efectuar las gestiones necesarias para dar trámite a las determinaciones emitidas por las personas Juzgadoras a las que apoya la Unidad;

12. Revisar diariamente el Boletín Judicial y verificar que hayan sido publicadas correctamente las notificaciones ordenadas en los asuntos que tenga asignados;

13. Agregar las notificaciones hechas por Boletín Judicial a sus respectivos expedientes en el Sistema Integral de Gestión Judicial;

14. Elaborar las cédulas de notificación que sean ordenadas en los asuntos que tenga asignados;

15. Elaborar los proyectos de oficios que hayan sido ordenados en los asuntos que tenga asignados;

16. Llevar el control de las cédulas y oficios que hayan sido turnadas a la Central de Notificadores, informando a la persona Secretaria de Acuerdos "A", "B", "C", "D" o "E" que corresponda, respecto a su diligenciación;

17. Vincular de manera inmediata todos los documentos y actuaciones en sus expedientes digitales, manteniéndolos permanentemente actualizados;

18. Informar a la persona Secretaria de Acuerdos "A", "B", "C", "D" o "E" que corresponda, de los expedientes que se encuentren totalmente concluidos, para su remisión al Archivo Judicial mediante el Sistema Integral de Gestión Judicial;

19. Supervisar que el personal a su cargo, brinde un trato amable y respetuoso al público en general y se le de atención pronta;

20. Brindar un trato amable y respetuoso al público en general y dar atención pronta en los asuntos que le correspondan;

21. Vigilar que el personal que le es asignado se conduzca con disciplina, en términos de la normatividad aplicable; e

22. Informar a la persona Secretaria de Acuerdos "A", "B", "C", "D" o "E" que corresponda, respecto a las faltas del personal que le sea asignado.

X.VALIDACIÓN Y AUTORIZACIÓN

PJCDMX PODER JUDICIAL CIUDAD DE MÉXICO | ÓRGANO DE ADMINISTRACIÓN JUDICIAL

MANUAL DE ORGANIZACIÓN

VALIDACIÓN

Ciudad de México, a 25 de junio de 2026

Elaborado por:

Lic. Jorge Adolfo Suárez Orozco
Subdirector Jurídico Normativo

Lic. Anibal Hernández Lascarez
Secretario de Acuerdos Titular

Revisado por:

Dr. Erik Avila Flores
Director de Estudios Jurisdiccionales

Aprobado por:

Dr. José Eligio Rodríguez Alba
Director General de Gestión Judicial

Validado por:

Dr. Daniel González Ramírez
Director Ejecutivo de Desarrollo Jurisdiccional

PJCDMX PODER JUDICIAL CIUDAD DE MÉXICO | ÓRGANO DE ADMINISTRACIÓN JUDICIAL

MANUAL DE ORGANIZACIÓN

AUTORIZACIÓN

Autoriza:

El Pleno del Órgano de Administración Judicial
del Poder Judicial de la Ciudad de México

Jorge Guerrero Meléndez
Presidente

Reyna Concepción Mince Serrano
Administradora Judicial

Victor Hugo González Rodríguez
Administrador Judicial

Sara Alicia Alvarado Avendaño
Administradora Judicial

Moisés Vergara Trejo
Administrador Judicial

ÓRGANO DE ADMINISTRACIÓN JUDICIAL

PODER JUDICIAL DE LA CIUDAD DE MÉXICO

DIRECCIÓN EJECUTIVA DE DESARROLLO JURISDICCIONAL

MANUAL DE PROCEDIMIENTOS DE LA UNIDAD DE GESTIÓN JUDICIAL TIPO DOS DE EXHORTOS

JUNIO 2026

CONTROL DE EMISIÓN		
Clave del área	Acuerdo	Fecha de Autorización
TSJ-AJ-03-08-12	OAJCDMX-12-27/2026	25/junio/2026

CONTENIDO

		Página
I.	Presentación	3
II.	Listado de procedimientos	6
III.	Procedimientos • Nombre • Objetivo General • Políticas y Normas de Operación • Descripción de actividades	7
IV.	Validación y Autorización	64

I. PRESENTACIÓN

El propósito del presente Manual de Procedimientos de la Unidad de Gestión Judicial Tipo Dos de Exhortos, es constituirse en una herramienta de carácter administrativo para dichas áreas de apoyo judicial, al identificar con precisión y objetividad, los flujos de trabajo en su operación interna y proporcionar una visión integral de los procedimientos que apoyan su función, alineados a las atribuciones y funciones específicas que se describen en su correspondiente Manual de Organización.

Resulta de utilidad material como guía orientadora para uniformar las actividades que se realizan al interior de la referida Unidad ya que describe, de manera lógica y secuencial, la serie de actividades que siguen para completar cada procedimiento en particular, las áreas que participan, los documentos y formatos de apoyo para su realización, y las herramientas tecnológicas que apoyan su gestión. Coadyuva con ello en la consecución de resultados más eficaces y eficientes, transparencia y certeza en el desempeño de las personas servidoras públicas, revisión de su actuación por parte de los órganos de vigilancia y disciplina, aseguramiento del régimen de control y responsabilidades, certeza a las y los justiciables y fortalecimiento de la autonomía institucional en el marco de la organización política de la Ciudad de México.

Para mejor comprensión, se enlistan de manera ordenada y sistemática los ocho procedimientos de la Unidad de Gestión Judicial Tipo Dos de Exhortos, identificados con su nombre, objetivo, políticas y normas de operación y descripción de actividades generales.

En algunas actividades los procedimientos están relacionados entre sí por lo que, a fin de evitar reiteraciones innecesarias en su descriptiva, se señalan las correspondencias existentes entre ellos.

El presente Manual de Procedimientos es un instrumento de apoyo administrativo, el cual está integrado de cuatro capítulos, que se describen a continuación:

- **Presentación:** Explica el contenido del manual, así como los fines y propósitos generales que se pretenden cumplir a través de él.

- **Listado de procedimientos:** Contiene el nombre de cada uno de los procedimientos que se desarrollan en las Unidades de Gestión Judicial Tipo Dos en materia Civil (Etapa Postulatoria).

- **Procedimientos:** Está conformado por cada uno de los procedimientos que se desarrollan en las Unidades de Gestión Judicial Tipo Dos en materia Civil (Etapa Postulatoria), los cuales incluyen nombre, objetivo general, políticas y normas de operación, descripción de actividades, diagramas de flujo, y en su caso, formatos.

- **Validación y Autorización:** Contiene los nombres y cargos de las o los funcionarios que elaboran, validan y dan visto bueno al manual, así como la autorización por parte de las o los integrantes del Pleno del Consejo de la Judicatura de la Ciudad de México.

Este Manual se actualiza atendiendo a lo dispuesto en el Acuerdo 16-04/2025, emitido en fecha siete de octubre de dos mil veinticinco, por el Pleno del Órgano de Administración Judicial del Poder Judicial de la Ciudad de México, mediante el que instruyó la actualización de los Manuales Administrativos.

Así como en cumplimiento al Décimo Sexto Transitorio, del Decreto por el que se reforman diversas disposiciones de la Ley Orgánica del Poder judicial de la Ciudad de México, publicado en la Gaceta Oficial de la Ciudad de México el treinta y uno de agosto de dos mil veintiséis.

Fue elaborado por la Dirección Ejecutiva de Desarrollo Jurisdiccional, por conducto de su Dirección de Estudios Jurisdiccionales, con la participación de las Autoridades de la Dirección General de Gestión Judicial.

II. LISTADO DE PROCEDIMIENTOS

No.	Nombre	Clave	Pág.
1	Recepción y turno de exhortos, requisitorias, cartas rogatorias y promociones posteriores.	UGJETD-PR-01	8
2	Emisión de resoluciones.	UGJETD-PR-02	17
3	Emisión de oficios digitales.	UGJETD-PR-03	25
4	Emisión de cédulas de notificación y remisión a central de notificadores y ejecutores.	UGJETD-PR-04	35
5	Trámite de amparos indirectos, ciertos y no ciertos.	UGJETD-PR-05	41
6	Consulta de expedientes digitales.	UGJETD-PR-06	47
7	Emisión de copias	UGJETD-PR-07	50
8	Control de fotocopiado	UGJETD-PR-08	60

III. PROCEDIMIENTOS

Procedimiento 1:	Recepción y turno de exhortos, requisitorias, cartas rogatorias y promociones posteriores.
Objetivo general:	Recibir los exhortos y promociones posteriores que sean recibidas electrónicamente a través de la Oficialía de Partes Virtual **(OPV)**, para control y atención procedente.
Políticas y normas de operación:	

1.- Recepción de exhortos, requisitorias y cartas rogatorias.

Cuando exista convenio de colaboración para la recepción, envío y devolución de exhortos electrónicos, entre el Poder Judicial de la Ciudad de México y los Poderes Judiciales de los demás Estados de la República, los exhortos, requisitorias y cartas rogatorias se recibirán y devolverán a través del SIGJ; cuando aún no esté vigente con algún Estado el convenio de colaboración antes mencionado, los exhortos, requisitorias y cartas rogatorias deberán ser recibidos en forma física por la Oficialía de Partes de Presidencia, quien generará en el Sistema Integral de Gestión Judicial **(SIGJ),** un número de expediente con el que se le identifique dentro de dicha Unidad y en que se registren todos los documentos y actuaciones que se encuentren relacionados con dicho trámite, para ello será digitalizado por la Oficialía de Partes de Presidencia a fin de que obre en forma electrónica en el Sistema Integral de Gestión Judicial.

2. Vinculación de exhortos en el Sistema Integral de Gestión Judicial.

Los exhortos, requisitorias y cartas rogatorias que se reciban en forma electrónica o física que deba conocer la Unidad de Gestión Judicial Tipo Dos de Exhortos, generarán en el Sistema Integral de Gestión Judicial **(SIGJ),** un número de expediente con el que se le identifique dentro de dicha Unidad y en que se registren todos los documentos y actuaciones que se encuentren relacionados con dicho trámite.

Una vez que sea turnado un exhorto a la Unidad de Gestión Judicial Tipo Dos de Exhortos, se vinculará la información del mismo con el libro digital "Exhortos", el cual deberá contener los siguientes rubros:

- Número de exhorto (lo asignará automáticamente el SIGJ);

- Fecha de entrada (la fecha en la que se recibió por parte de la UGJ);
- Autoridad exhortante (la Autoridad Jurisdiccional que remite el exhorto para ser diligenciado);
- Tipo de Juicio (la acción principal del proceso de origen);
- Actor(a) (nombre de la parte actora en el proceso de origen);
- Demandado(a) (nombre de la persona demandada en el proceso de origen); y
- Diligencia encomendada (el tipo de diligencia solicitada por la Autoridad exhortante).

Adicionalmente, dicho libro digital, también contendrá los siguientes apartados, los cuales deberán ser llenados en el momento procesal oportuno:

- Si el exhorto solicitado se encuentra ajustado a derecho (sí/no); (en caso de que sea "no", deberá contener un campo de libre llenado para asentar el motivo);
- Tipo de diligenciación (diligenciado/parcialmente diligenciado o sin diligenciar);
- Fecha de diligenciación (la fecha de la razón actuarial en la que se describe el tipo de diligenciación); y
- Fecha de devolución (fecha en la que se devuelve el exhorto a la Autoridad de origen).

3.- Recepción promociones posteriores.

Conforme al artículo 152 del Código Nacional de Procedimientos Civiles y Familiares **(CNPCyF)**, todas las promociones electrónicas subsecuentes, se podrán presentar en cualquier hora en la OPV, para ser remitidas a la Unidad de Gestión Judicial **(UGJ)** correspondiente al día y hora hábil siguiente a su presentación y deberán contener los datos de identificación, es decir:

- UGJ que tramita el expediente (Listado)
- Número de expediente (deberá ser ingresado por la persona promovente);
- Nombre de las partes (información precargada); y
- En caso de anexar algún documento, señalar por cada uno si se trata de original, copia certificada o copia simple.

A efecto de que la persona promovente ingrese su promoción mediante la OPV, el sistema le requerirá introducir el número de expediente y la UGJ encargada de su trámite, debiendo el sistema arrojar los demás datos, a efecto de que la persona promovente pueda cerciorarse de estar presentando su promoción de forma correcta.

Las personas promoventes deberán asentar su firma electrónica avanzada, en las promociones posteriores presentadas mediante OPV, preferentemente haciendo uso de la Firma.Judicial, o en su caso, de la FIREL o E. FIRMA.

En caso de anexar algún documento, deberá digitalizarlo y agregarlo en formato PDF.

4.- Vinculación del Sistema de la Oficialía de Partes Virtual, con el Sistema Integral de Gestión Judicial (SIGJ) libro digital "Libro de promociones".

Con los anteriores datos, el sistema electrónico de la OPV se vinculará con el SIGJ para:

- Vincular los datos de la promoción posterior proporcionados por la persona promovente, con la información precargada de los datos del expediente digital en el que promueve.
- Trasladar automáticamente al SIGJ en el libro digital "Libro de promociones", los datos que se vayan generando conforme se avance en la realización del registro en la OPV y en la Unidad de Gestión Judicial de la promoción posterior, debiendo evitar que el sistema requiera la captura de datos previamente cargados.

5.- Envío del documento electrónico (promoción posterior) a la UGJ

El Sistema electrónico de OPV turnará a la UGJ de manera inmediata, el documento electrónico que contiene la promoción y sus anexos. En el caso de la persona usuaria.

En el entendido que aquéllas promociones posteriores que hayan sido presentadas fuera del horario de atención al público (lunes a jueves de 09:00 a 15:00 horas y viernes de 09:00 a 14:00 horas), las podrá visualizar la UGJ en el SIGJ a la hora hábil siguiente y podrá descargarlas y/o imprimirlas.

El Sistema electrónico de OPV estará interrelacionado con el SIGJ, para vincular la promoción posterior, con su correspondiente expediente digital y, en su caso, con el cuadernillo que corresponda.

6.- Generación de acuse de recibo

El Sistema electrónico de OPV generará de forma automática el acuse de recibo digital, el cual deberá contener los siguientes datos:

- Número de expediente;
- UGJ en la que se recibe; y
- Fecha y hora de recibo.

7.- Vinculación con en el libro digital "Libro de Promociones" en la UGJ, respecto de las promociones posteriores recibidas a través de la OPV.

Las promociones posteriores presentadas electrónicamente mediante la OPV, se registrarán en el SIGJ en el libro digital "Libro de promociones", donde se anotará en los momentos cronológicos que correspondan:

a) Fecha y hora de recepción en la Unidad de Gestión Judicial (la hora hábil en que se recibe por parte de la UGJ);
b) Número consecutivo de registro (el cual se reinicia diariamente y lo arrojará el propio sistema de acuerdo al orden de presentación);
c) Número de expediente (quien promueva de forma electrónica será responsable de llenar este rubro);
d) Nombre de la parte actora (información que deberá estar precargada);
e) Nombre de la parte demandada (información que deberá estar precargada);
f) Nombre de la persona servidora pública a la que se turna (seleccionará dentro de las personas Secretarias de Acuerdos "A", "B", "C", "D" o "E", que le corresponda conocer); y
g) Documentos anexos exhibidos (número de documentos adjuntos a la promoción).

El número consecutivo que arroje el libro digital de "Libro de promociones", también se registrará en el SIGJ, a fin de poder identificar el documento con el número de promoción y la fecha a la que corresponde (Número de promoción-día/mes/año; ejemplo: 17-30/10/2024)

8.- Vinculación del libro digital "Libro de promociones" con los datos previamente capturados en el SIGJ.

En los momentos procesales correspondientes, el SIGJ trasladará automáticamente al libro digital "Libro de promociones ", los datos que se vayan generando conforme se avance en la realización del registro en la UGJ de la promoción posterior recibida electrónicamente, debiendo evitar duplicidad en la captura de datos.

9.- Registro de envío de información en el SIGJ.

El SIGJ deberá dejar registro de la fecha y hora en que se realizan los envíos de información entre los usuarios de dicho sistema.

No.	Área	Descripción de la actividad.	Documentos y/o sistemas de apoyo.
		¿La recepción es virtual o física? **Virtual:** Inicia en actividad 1. **Física:** Inicia en actividad 6.	
1	Autoridad Exhortante/ Promovente	Ingresa a la OPV.	• OPV
2		Selecciona la Unidad de Gestión Judicial Tipo Dos de Exhortos que tramita su asunto y el número de expediente.	• OPV
3		Carga el documento de la promoción, exhorto, requisitoria o carta rogatoria y sus anexos –en su caso-.	• Promoción • Exhorto, Requisitoria o Carta Rogatoria • OPV
4		Recibe su acuse de recibo electrónico.	• Acuse • OPV
5		La OPV remite la promoción de forma automática a la Unidad de Gestión Judicial Tipo Dos de Exhortos. (Continúa actividad **8**)	• Promoción • OPV
6	Personal de la Oficialía de Partes de la Presidencia del Tribunal Superior de Justicia de la Ciudad de México	Digitaliza Exhorto, Requisitoria o Carta Rogatoria y sube información a OPV. **Nota 1:** Una vez realizada la digitalización, se seguirá en lo conducente las actividades 1 a 5 del presente procedimiento.	• Exhorto, Requisitoria o Carta Rogatoria • OPV
7		Entrega físicamente Exhorto, requisitoria o Carta Rogatoria a Unidad de Gestión Judicial Tipo Dos de Exhortos	• Exhorto, Requisitoria o Carta Rogatoria

No.	Área	Descripción de la actividad.	Documentos y/o sistemas de apoyo.
8	Secretario(a) de Acuerdos Titular de la Unidad de Gestión Tipo Dos (personal designado)	Revisa su bandeja de entrada en el SIGJ, y en su caso, recibe físicamente Exhorto, Requisitoria o Carta Rogatoria	• SIGJ • Exhorto, Requisitoria o Carta Rogatoria
9		Recibe promoción, exhorto, requisitoria o carta rogatoria de forma virtual mediante su bandeja de entrada del SIGJ	• SIGJ
10		Turna mediante SIGJ la promoción, exhorto, requisitoria o carta rogatoria al Secretario(a) de Acuerdos correspondiente. **Nota 2:** La Distribución se realizará conforme al Turno que respete el equilibrio en las cargas de trabajo. **Nota 3:** Al turnar la promoción, llegará a la bandeja de entrada del Secretario(a) de Acuerdos "A", "B", "C", "D" o "E" **Nota 4**: En lo conducente, se continuará con el procedimiento **02 "Emisión de Resoluciones".**	• SIGJ

FIN DEL PROCEDIMIENTO

Procedimiento 01: Recepción de exhortos, requisitorias y cartas rogatorias y promociones posteriores

Autoridad Exhortante/Promovente

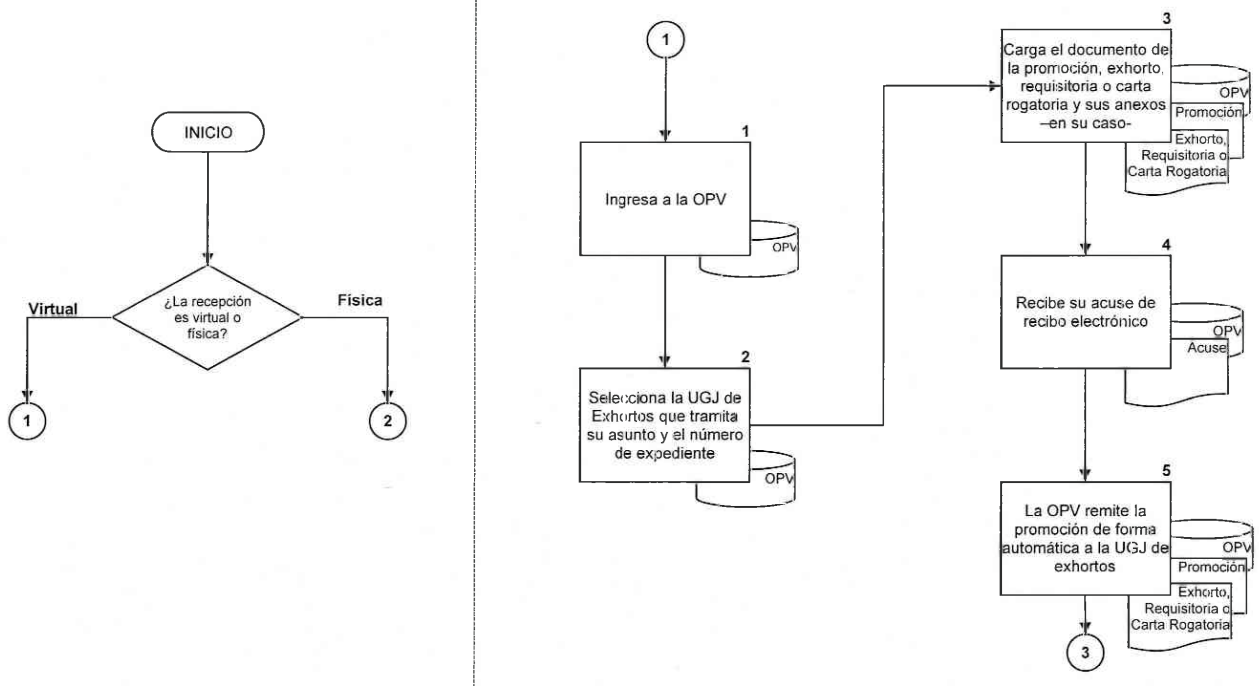

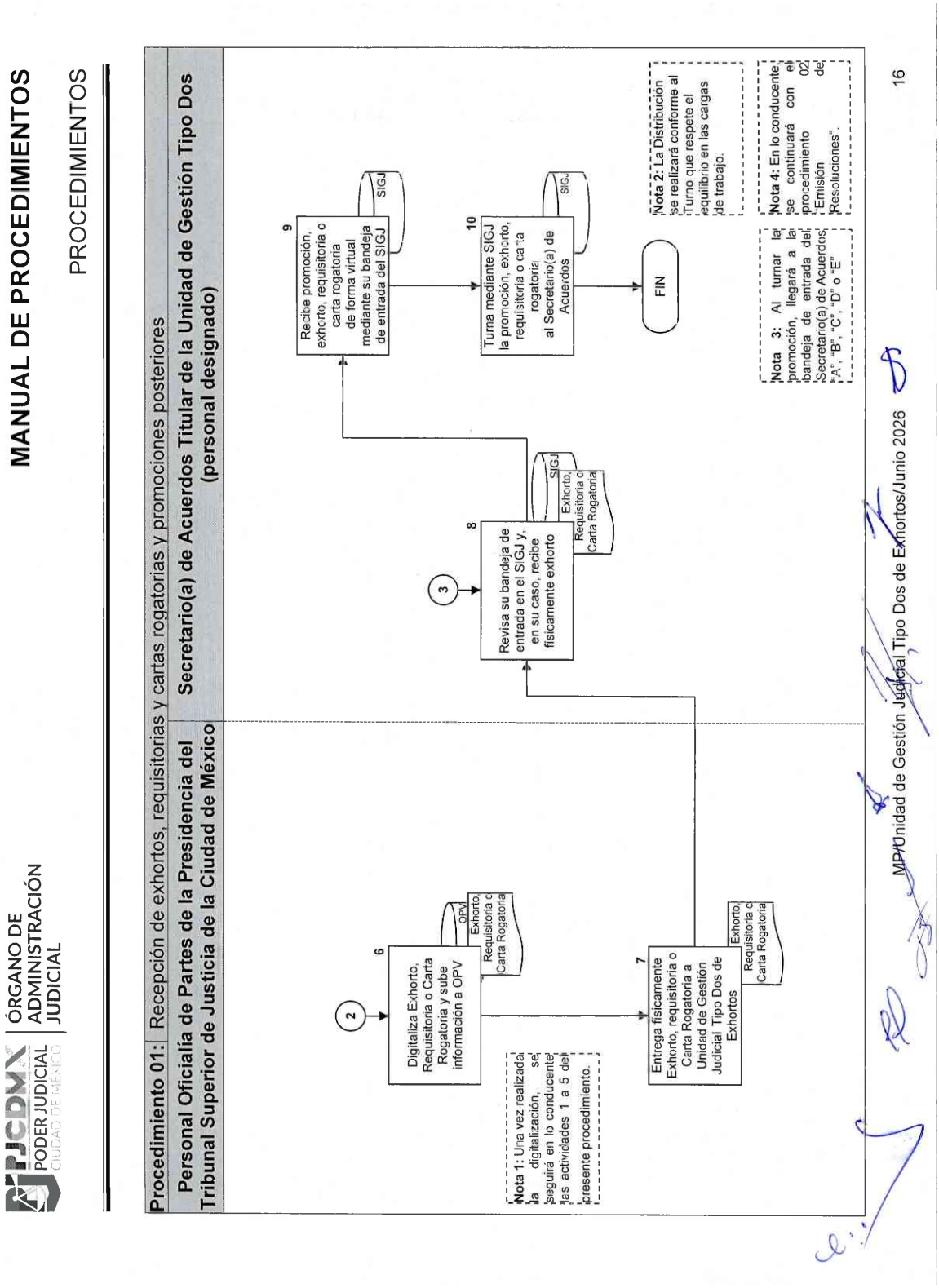
PJCDMX
PODER JUDICIAL
CIUDAD DE MÉXICO
ÓRGANO DE ADMINISTRACIÓN JUDICIAL
MANUAL DE PROCEDIMIENTOS
PROCEDIMIENTOS
Procedimiento 01: Recepción de exhortos, requisitorias y cartas rogatorias y promociones posteriores
Personal Oficialía de Partes de la Presidencia del Tribunal Superior de Justicia de la Ciudad de México
Secretario(a) de Acuerdos Titular de la Unidad de Gestión Tipo Dos (personal designado)
2
6
Digitaliza Exhorto, Requisitoria o Carta Rogatoria y sube información a OPV
OPV
Exhorto, Requisitoria o Carta Rogatoria
Nota 1: Una vez realizada la digitalización, se seguirá en lo conducente las actividades 1 a 5 del presente procedimiento.
7
Entrega físicamente Exhorto, requisitoria o Carta Rogatoria a Unidad de Gestión Judicial Tipo Dos de Exhortos
Exhorto, Requisitoria o Carta Rogatoria
3
8
Revisa su bandaja de entrada en el SIGJ y, en su caso, recibe físicamente exhorto
SIGJ
Exhorto, Requisitoria o Carta Rogatoria
9
Recibe promoción, exhorto, requisitoria o carta rogatoria de forma virtual mediante su bandeja de entrada del SIGJ
SIGJ
10
Turna mediante SIGJ la promoción, exhorto, requisitoria o carta rogatoria al Secretario(a) de Acuerdos
SIGJ
FIN
Nota 2: La Distribución se realizará conforme al Turno que respete el equilibrio en las cargas de trabajo.
Nota 3: Al turnar la promoción, llegará a la bandeja de entrada del Secretario(a) de Acuerdos "A", "B", "C", "D" o "E"
Nota 4: En lo conducente, se continuará con el procedimiento de "Emisión Resoluciones".
MP/Unidad de Gestión Judicial Tipo Dos de Exhortos/Junio 2026
16

Procedimiento 2:	Emisión de resoluciones.
Objetivo general:	La elaboración de los proyectos, que una vez validados por las autoridades jurisdiccionales, se convertirán en las resoluciones que les recaigan a las diversas promociones y exhortos.
Políticas y normas de operación:	

1. **Tipos de resoluciones**

De acuerdo al artículo 167 del Código Nacional de Procedimientos Civiles y Familiares (**CNPCyF**), las resoluciones judiciales se clasifican en:

I. Decretos: son simples determinaciones de trámite que no impliquen impulso u ordenación al procedimiento;

II. Autos: decisiones que tienden al impulso, desarrollo y orden del procedimiento;

III. Autos provisionales: todas aquellas determinaciones que se ejecutan de manera provisional;

IV. Autos preparatorios: resoluciones que disponen el conocimiento del asunto, ordenando la admisión de las pruebas y su preparación o su desechamiento;

V. Autos definitivos: decisiones que ponen fin a la acción principal o las que impiden la continuación del procedimiento, dándolo como totalmente concluido, cualquiera que sea la naturaleza de éste;

VI. Sentencias interlocutorias: decisiones que resuelven un incidente promovido antes o después de dictada la sentencia definitiva, y

VII. Sentencias definitivas: las que resuelven el fondo del asunto en lo principal.

2. **Resoluciones.**

A efecto de dar cuenta a la Autoridad Jurisdiccional con el exhorto o promoción, la persona Secretaria de Acuerdos "A", "B", "C", "D" o "E" según corresponda, le remitirá mediante SIGJ el proyecto de resolución elaborado conforme a las plantillas correspondientes, a efecto de que la o el Juez lo analice y, en caso de ser correcto, lo autorice mediante su firma electrónica, remitiéndose la resolución a la bandeja de la persona Secretaria de Acuerdos

"A", "B", "C", "D" o "E" que corresponda para dar fe (también mediante su firma electrónica), acorde a lo dispuesto por los artículos 168 y 169 del CNPCyF.

2.1.- Resoluciones de mero trámite.

La persona Titular de la Unidad de Gestión Judicial Tipo Dos de Exhortos, deberá turnar a la persona Secretaria de Acuerdos de la Unidad de Gestión Judicial Tipo Dos "A", "B", "C", "D" o "E" que corresponda aquéllas promociones, respecto de las cuales su resolución sea de mero trámite.

2.2.- Vinculación de resoluciones con las respectivas promociones.

Una vez que la resolución haya sido validada por la Autoridad Jurisdiccional y dado fe por la persona Secretaria de Acuerdos "A", "B", "C", "D" o "E", ambos mediante su firma electrónica avanzada, el SIGJ generará un código QR que vinculará la resolución tanto al expediente digital, así como a la promoción que le dio origen.

3.- Control de resoluciones mediante SIGJ.

A fin de que exista un mejor control de las promociones atendidas y en estudio, el SIGJ deberá permitir visualizar tanto a la Autoridad Jurisdiccional, así como a la persona Titular de la Unidad de Gestión Judicial Tipo Dos de Exhortos el libro digital "Libro de Promociones"; en el que de manera automática relacionará las resoluciones emitidas en los que ya se cuente con la firma electrónica de la Autoridad Judicial y de la persona Secretaria de Acuerdos "A", "B", "C", "D" o "E", encargada del trámite, a fin de que en dicho libro digital se registre el cambio de status de cada promoción como "atendida"; hasta en tanto suceda ello, el estatus de cada promoción permanecerá como "en estudio".

4. Índice de actuaciones.

El SIGJ de manera automática y de acuerdo a la plantilla de resolución utilizada para la elaboración de la resolución, una vez emitida, a través de la firma electrónica de la persona Juzgadora, el expediente digital permitirá la visualización de un índice de actuaciones (repositorio) para una pronta identificación de las constancias que integran el expediente digital.

5. Alertas en sistema, para facilitar el seguimiento de los procesos.

La persona Titular de la Unidad de Gestión Judicial Tipo Dos de Exhortos, las personas Secretarias de Acuerdos de la Unidad de Gestión Judicial Tipo Dos "A", "B", "C", "D" y "E", así como las personas Secretarias Conciliadoras o Secretarias Proyectistas "A1", "A2", "B1", "B2", "C1", "C2", "D1", "D2", "E1" y "E2, podrán generar alertas vinculadas en el expediente digital en el SIGJ, a efecto de facilitar el control y seguimiento de los términos procesales de los que deban estar pendientes; para lo cual, el sistema les permitirá señalar una fecha, así como el concepto sobre el que el sistema debe generar la alerta (campo de libre llenado), a fin de que en la fecha indicada el sistema arroje una alerta en la bandeja de entrada y tengan la posibilidad de cambiarle el estatus a "atendida" o "posponerla", caso en el que se generará una nueva alerta.

6.- Registro de envío de información en el SIGJ.

El SIGJ deberá dejar registro de la fecha y hora en que se realizan los envíos de información entre los usuarios de dicho sistema.

7.- Términos para dar cuenta y entregar proyecto de resolución

Las personas Secretarias de Acuerdos de la Unidad de Gestión Judicial Tipo Dos "A", "B", "C", "D" o "E", deberán dar cuenta a las personas Juzgadoras respecto a la presentación de exhortos nuevos y promociones posteriores, dentro de las veinticuatro horas a su presentación (art. 157 CNPCyF), con excepción de aquéllas que, por su naturaleza, deba darse cuenta de manera inmediata.

No.	Área	Descripción de la actividad.	Documentos y/o sistemas de apoyo.
1	Secretario(a) de Acuerdos de la Unidad de Gestión Judicial Tipo Dos "A", "B", "C", "D" o "E"	Recibe en su bandeja de entrada del SIGJ el exhorto nuevo o promoción.	• Exhorto o promoción • SIGJ
2		Designa al personal que elaborará el proyecto.	
3		Comunica las directrices para elaboración del proyecto.	
4	Secretario(a) Conciliador(a) o Secretario(a) Proyectista "A1", "A2", "B1", "B2", "C1", "C2", "D1", "D2", "E1" o "E2	Elabora proyecto de resolución, utilizando plantilla del SIGJ y de acuerdo a indicaciones recibidas.	• Proyecto • SIGJ
5		Remite proyecto a Secretario(a) de Acuerdos mediante SIGJ.	• Proyecto • SIGJ
6	Secretario(a) de Acuerdos de la Unidad de Gestión Judicial Tipo Dos "A", "B", "C", "D" o "E"	Verifica que el proyecto cumpla con sus indicaciones. **¿El proyecto es correcto?**	• Proyecto • SIGJ
7		**No**: Devuelve el proyecto mediante SIGJ, con las observaciones correspondientes. **(regresa a actividad 4)**	• Proyecto • SIGJ
8		**Sí:** Remite proyecto a la Autoridad Jurisdiccional mediante SIGJ.	• Proyecto • SIGJ
9	Autoridad Jurisdiccional	Recibe mediante su bandeja de entrada en el SIGJ el proyecto.	• SIGJ • Proyecto
10		Revisa que el proyecto de resolución sea adecuado.	• Proyecto

No.	Área	Descripción de la actividad.	Documentos y/o sistemas de apoyo.
	Autoridad Jurisdiccional	**¿Aprueba proyecto?**	
11		**No:** Devuelve el proyecto mediante SIGJ, con las observaciones correspondientes. **(Regresa a actividad 7)**	• Proyecto • SIGJ
12		**Sí:** Firma electrónicamente y remite la resolución mediante SIGJ al Secretario(a) de Acuerdos "A", "B", "C", "D" o "E", a efecto de que de fe.	• SIGJ • Resolución
13	Secretario(a) de Acuerdos de la Unidad de Gestión Judicial Tipo Dos "A", "B", "C", "D" o "E"	Firma electrónicamente la resolución a efecto de dar fe. **Nota:** En cuanto se dé fe de la resolución, el SIGJ de forma automática la vinculará la a su expediente digital, generando un código QR y la publicará en el Boletín Judicial.	• SIGJ • Resolución

FIN DEL PROCEDIMIENTO

Procedimiento 2: Emisión de Resoluciones

Secretario(a) de Acuerdos de la Unidad de Gestión Judicial Tipo Dos "A", "B", "C", "D" o "E"

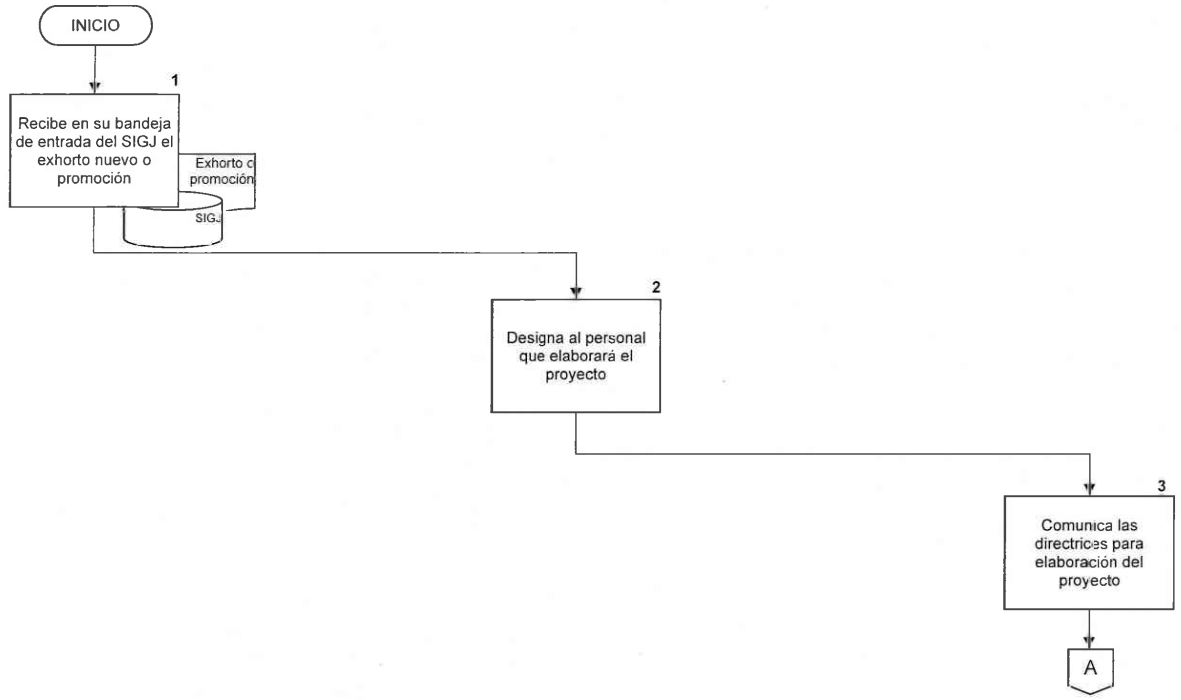

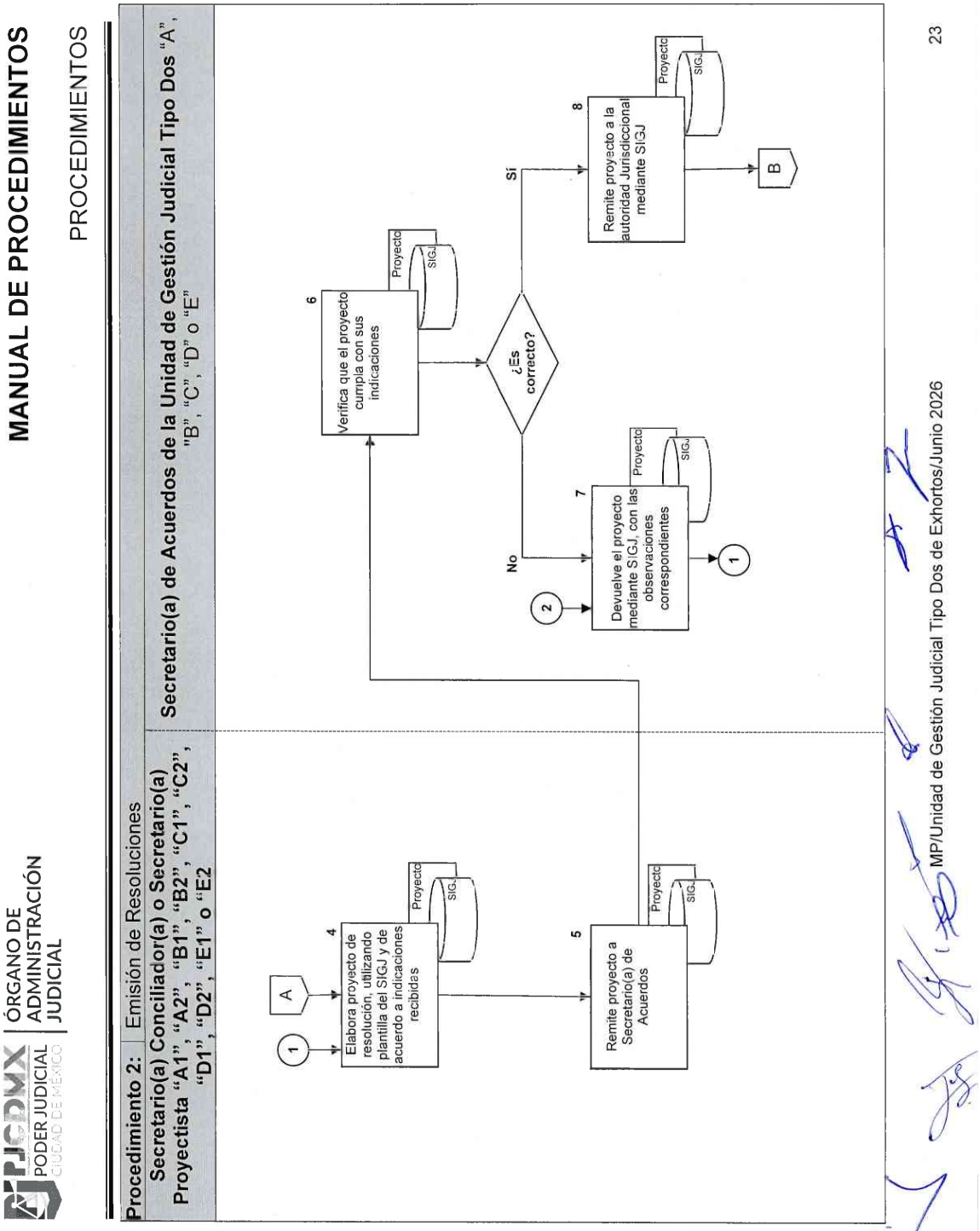
PJCDMX
PODER JUDICIAL
CIUDAD DE MÉXICO
ÓRGANO DE ADMINISTRACIÓN JUDICIAL
MANUAL DE PROCEDIMIENTOS
PROCEDIMIENTOS
Procedimiento 2: Emisión de Resoluciones
Secretario(a) Conciliador(a) o Secretario(a) Proyectista "A1", "A2", "B1", "B2", "C1", "C2", "D1", "D2", "E1" o "E2"
Secretario(a) de Acuerdos de la Unidad de Gestión Judicial Tipo Dos "A", "B", "C", "D" o "E"
1
A
4
Elabora proyecto de resolución, utilizando plantilla del SIGJ y de acuerdo a indicaciones recibidas
Proyecto
SIGJ
5
Remite proyecto a Secretario(a) de Acuerdos
Proyecto
SIGJ
6
Verifica que el proyecto cumpla con sus indicaciones
Proyecto
SIGJ
¿Es correcto?
No
Sí
2
7
Devuelve el proyecto mediante SIGJ, con las observaciones correspondientes
Proyecto
SIGJ
1
8
Remite proyecto a la autoridad Jurisdiccional mediante SIGJ
Proyecto
SIGJ
B

Procedimiento 2: Emisión de Resoluciones

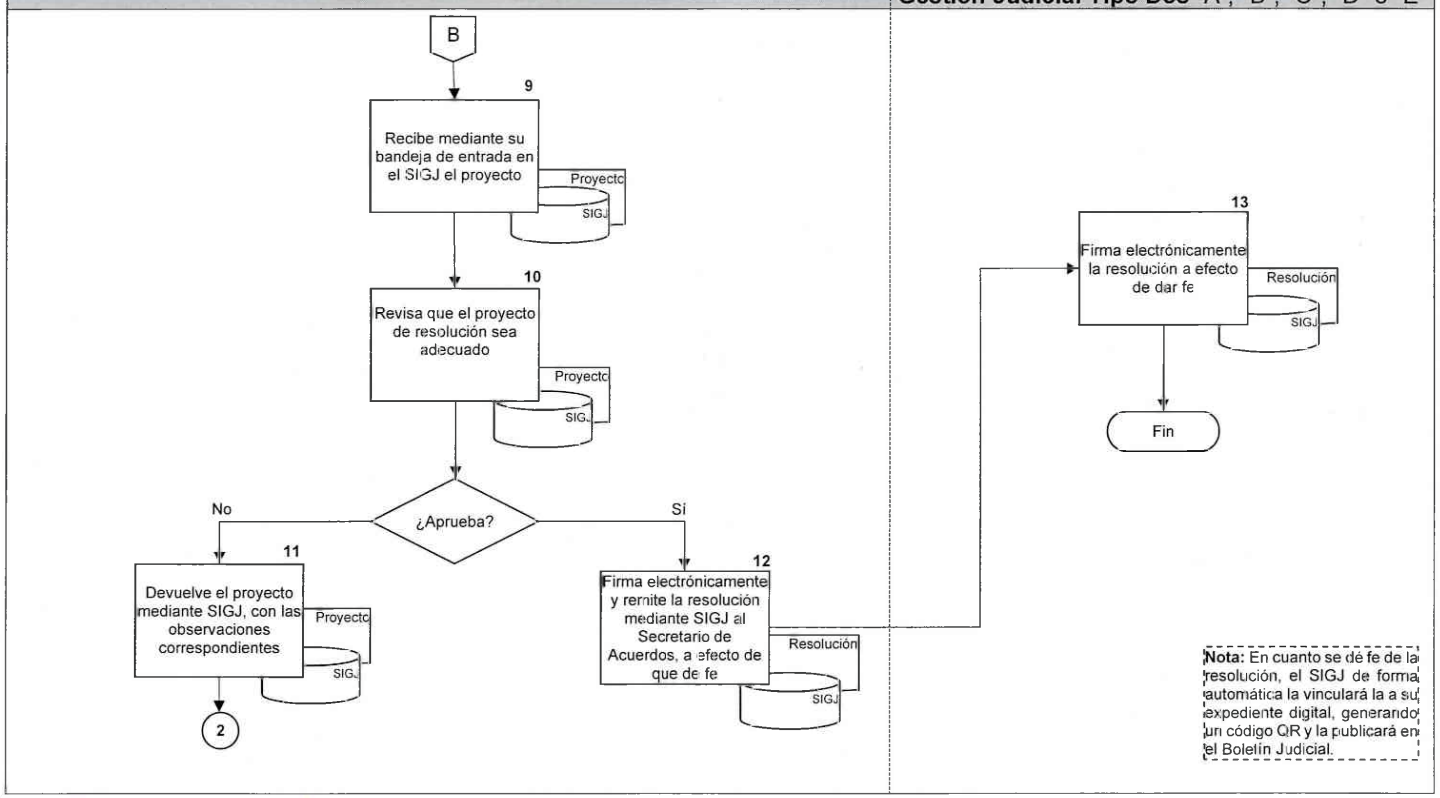

Procedimiento 3:	Emisión de oficios digitales.
Objetivo general:	Elaborar los oficios ordenados por las Autoridades Jurisdiccionales, durante la tramitación del proceso.
Políticas y normas de operación:	

1. Emisión de Oficios.

1.1. Emisión de oficios ordenados en resoluciones escritas.

Una vez publicado en el Boletín Judicial el acuerdo y verificado por el personal de la Unidad de Gestión Judicial, se turnará para su elaboración al personal que por parte de la persona Secretaria Conciliadora o Secretaria Proyectista "A1", "A2", "B1", "B2", "C1", "C2", "D1", "D2", "E1" o "E2 que corresponda, para que elabore el o los oficios que se hayan ordenado.

1.2. Requisitos de los oficios.

La persona a cargo de la elaboración de oficios, utilizará los formatos que para tal efecto proporcione el SIGJ, a fin de que se vincule de forma automática el oficio a su expediente digital, así como se le asigne un código QR, con el que se identificará a la persona servidora púbica que lo emitió, así como los datos que permitan verificar la autenticidad de dicho oficio. El oficio deberá contener los siguientes datos:

- Número del expediente;
- Nombre de las partes (información precargada);
- Autoridad destinataria (campo de libre llenado);
- El mensaje de la comunicación procesal (campo de libre llenado)
- Firma electrónica avanzada de la persona servidora pública que lo emite (podrá ser la Autoridad Jurisdiccional, la persona Secretaria de Acuerdos Titular de la Unidad de Gestión Judicial Tipo Dos de Exhortos o las personas Secretarias Conciliadoras o Secretarias de Acuerdos de la Unidad de Gestión Judicial Tipo Dos "A", "B", "C", "D" o "E").

Una vez que el personal encargado de su elaboración haya realizado el proyecto de oficio, lo enviará para su revisión mediante SIGJ, a la persona Secretaria Conciliadora o Secretaria Proyectista "A1", "A2", "B1", "B2", "C1", "C2", "D1", "D2", "E1" o "E2 que corresponda.

Para efecto de la revisión del oficio, la persona Secretaria Conciliadora o Secretaria Proyectista "A1", "A2", "B1", "B2", "C1", "C2", "D1", "D2", "E1" o "E2 que corresponda autorizará el oficio mediante el SIGJ, quedando asentada su firma electrónica avanzada (como la persona quien elaboró) y se turnará a la persona Secretaria de Acuerdos de la Unidad de Gestión Judicial Tipo Dos ""A", "B", "C", "D" o "E", que corresponda para su validación; momento en que quedará vinculado el oficio a su expediente digital, se asignará el Código QR, así como se le brindará el número de oficio (de acuerdo al orden consecutivo del libro digital "Libro de oficios").

En caso de que se haya ordenado anexar copias previo pago de la parte interesada, su emisión se realizará una vez que se haya cubierto el pago de los derechos correspondientes; mismas copias que, por regla general serán emitidas de forma digital.

1.3. Vinculación del libro digital "Libro de oficios"

El SIGJ proporcionará el número de oficio, que será el número consecutivo que arroje después de su captura en sistema y que quedará anotado en el libro digital "libro de oficios", el cual es un control y registro pormenorizado de los oficios emitidos, que deberá contener los siguientes rubros:

a) Año Judicial;
b) Número de oficio (deberá ser consecutivo);
c) Número de expediente;
d) Destinatario;
e) Asunto; y
f) Fecha de registro.

1.4. Entrega de oficios.

Una vez que el oficio cuente con firma electrónica de la persona servidora pública que lo emitió, la persona Secretaria de Acuerdos de la Unidad de Gestión Judicial Tipo Dos "A", "B", "C", "D" o "E" que corresponda deberá enviarlo mediante correo electrónico institucional, cuando vaya dirigido Áreas al interior de esta Institución, a dependencias con las que se cuente con el convenio correspondiente, o que su normatividad interna así lo permita; siendo ésta la forma en que deberá privilegiarse la entrega de oficios, a efecto de reducir al máximo la impresión de documentos.

Ahora bien, para el caso en que el oficio deba ser entregado de forma física a alguna dependencia, se enviará mediante SIGJ a la Central de Notificadores y Ejecutores, a efecto de que se gestione su entrega.

1.5. Envío de Oficios a Central de Notificadores y Ejecutores

Serán enviados a la Central de Notificadores y Ejecutores, aquéllos oficios cuya recepción necesariamente sea física; sin embargo, no se remitirán a dicha Central los oficios en los siguientes casos:

a) Oficios que su entrega sea urgente (antes de 72 horas);
b) Oficios en los que la persona Juzgadora haya instruido que alguna de las partes sea la encargada de su diligencia; y
c) Oficios que vayan dirigidos a Dependencias que cuenten con Oficialía de Partes Virtual o Módulo Electrónico para recepción de documentos.

En estos últimos supuestos la persona Secretaria de Acuerdos Titular de la Unidad de Gestión Judicial Tipo Dos de Exhortos, garantizará las gestiones para la diligenciación de dichos oficios

1.6. Seguimiento oficioso

La elaboración, envío a la Central de Notificadores y diligenciación de todos los oficios ordenados por la Autoridad Jurisdiccional, deberá ser realizado de forma oficiosa, por lo que

las personas Secretarias de Acuerdos de la Unidad de Gestión Judicial "A", "B", "C", "D" o "E", serán responsables de materializar la tramitación de los oficios ordenados.

2.- Registro de envío de información en el SIGJ.

El SIGJ deberá dejar registro de la fecha y hora en que se realizan los envíos de información entre los usuarios de dicho sistema.

No.	Área	Descripción de la actividad.	Documentos y/o sistemas de apoyo.
1	Secretario(a) Conciliador(a) o Secretario(a) Proyectista de la Unidad de Gestión Judicial Tipo Dos "A1", "A2", "B1", "B2", "C1", "C2", "D1", "D2", "E1" o "E2	Gestiona la elaboración del oficio mediante uso de plantillas del SIGJ.	• Proyecto. • SIGJ.
2		Valida con su firma electrónica y envía mediante el SIGJ el proyecto de oficio para su validación.	• Proyecto. • SIGJ.
3	Secretario(a) de Acuerdos de la Unidad de Gestión Judicial Tipo Dos "A", "B", "C", "D" o "E"	Recibe en su bandeja de entrada en el SIGJ el proyecto de oficio y lo revisa. **¿Es correcto?**	• Proyecto. • SIGJ.
4		**No:** Devuelve el proyecto de oficio para su corrección con las observaciones correspondientes. **(Regresa a la actividad número 1)**	• Proyecto. • SIGJ.
5		**Sí:** Asienta su firma electrónica avanzada mediante SIGJ.	• Oficio. • SIGJ.
6		Remite mediante el SIGJ, el oficio autorizado al personal encargado de su tramitación.	• Oficio. • SIGJ.
7	Personal de la UGJ encargado de la elaboración de Oficios	Recibe en su bandeja de entrada del SIGJ el oficio autorizado.	• Oficio. • SIGJ.

No.	Área	Descripción de la actividad.	Documentos y/o sistemas de apoyo.
	Personal de la UGJ encargado de la elaboración de Oficios	**¿El oficio puede entregarse mediante la Central de Notificadores y Ejecutores?** **Sí.** Continúa en actividad 18 **No**. Continúa en actividad 8	
8		Imprime oficio y lo entrega a la persona Titular de la Unidad de Exhortos Tipo Dos	• Oficio
9	Titular de la Unidad de Exhortos Tipo Dos	Designa al personal operativo o de estructura que entregará el oficio.	
10		Entrega el oficio, registrándolo en el control de entrega y recepción de oficios.	• Control • Oficio
11	Personal operativo o de estructura	Recibe el oficio, firmando su recepción en el control de entrega y recepción de oficios.	• Oficio • Control
12		Entrega el oficio ante la autoridad quien vaya dirigido.	• Oficio
13		Recibe acuse de recepción.	• Acuse
14		Digitaliza el acuse de recepción y lo carga en el SIGJ.	• Acuse • SIGJ
15		Devuelve el acuse a la persona Titular de la Unidad de Exhortos Tipo Dos	• Acuse
16	Titular de la Unidad de Exhortos Tipo Dos	Recibe acuse y realiza el registro en el libro de control de entrega y recepción de oficios	• Acuse • Control
17		Entrega acuse al personal de la UGJ encargado de la elaboración de oficios. (Continúa en actividad 22)	
18		Remite mediante SIGJ el oficio a la Central de Notificadores y Ejecutores.	• Oficio • SIGJ

No.	Área	Descripción de la actividad.	Documentos y/o sistemas de apoyo.
19	Central de Notificadores y Ejecutores (área de comisarios)	Recibe el oficio mediante SIGJ.	• Oficio • SIGJ
20		Entrega el oficio a la autoridad destinataria.	• Oficio
21		Devuelve el acuse al personal encargado de la UGJ, mediante SIGJ.	• Acuse • SIGJ
22	Personal de la UGJ encargado de la elaboración de Oficios	Verifica que se encuentre debidamente diligenciado el oficio y se encuentre vinculado a su expediente digital.	• Acuse • SIGJ

FIN DEL PROCEDIMIENTO

PJCDMX PODER JUDICIAL CIUDAD DE MÉXICO | ÓRGANO DE ADMINISTRACIÓN JUDICIAL

MANUAL DE PROCEDIMIENTOS

PROCEDIMIENTOS

Procedimiento 3: Emisión de Oficios Digitales

Secretario(a) Conciliador(a) o Secretario(a) Proyectista de la Unidad de Gestión Judicial Tipo Dos "A1", "A2", "B1", "B2", "C1", "C2", "D1", "D2", "E1" o "E2"	**Secretarios(as) de Acuerdos de la Unidad de Gestión Judicial Tipo Dos "A", "B", "C", "D" o "E"**

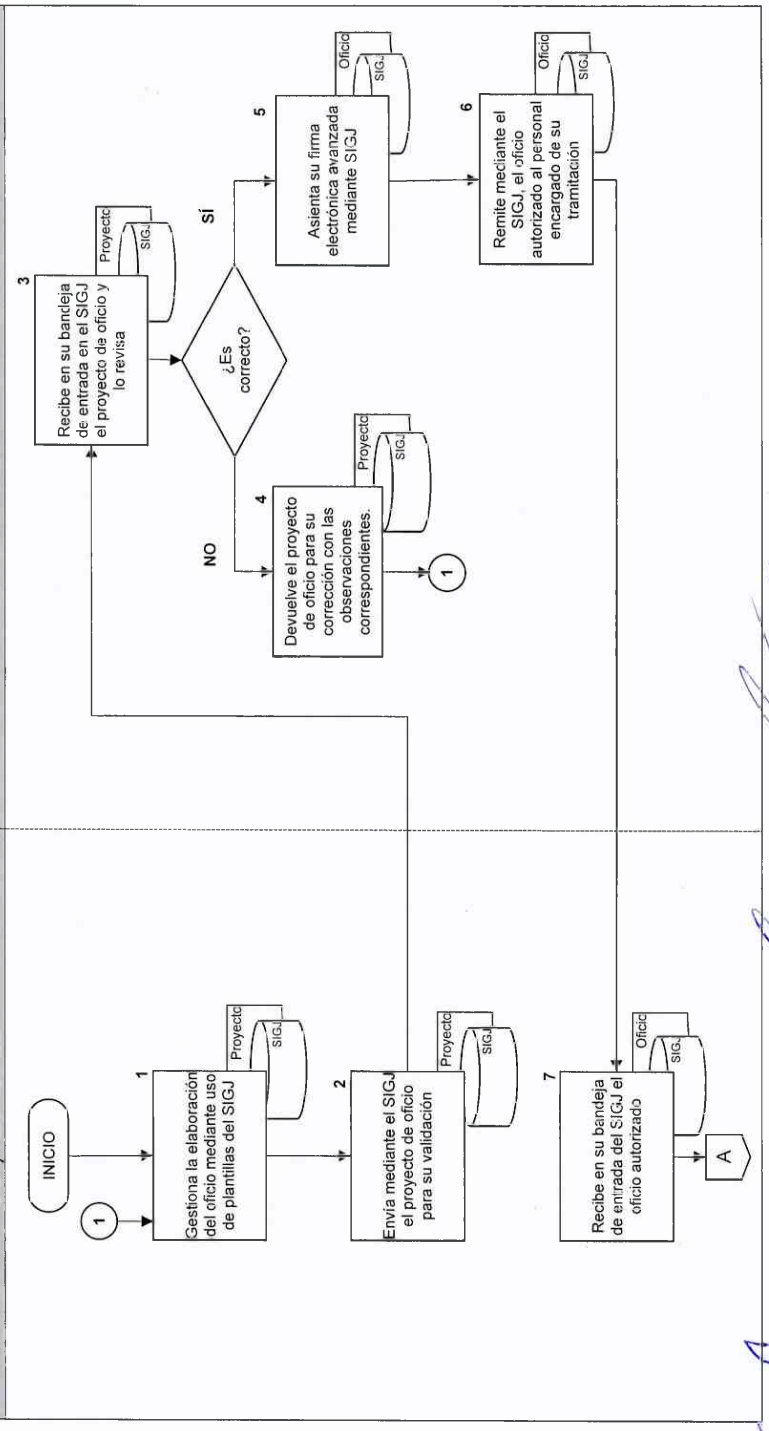

Procedimiento 3: Emisión de Oficios Digitales

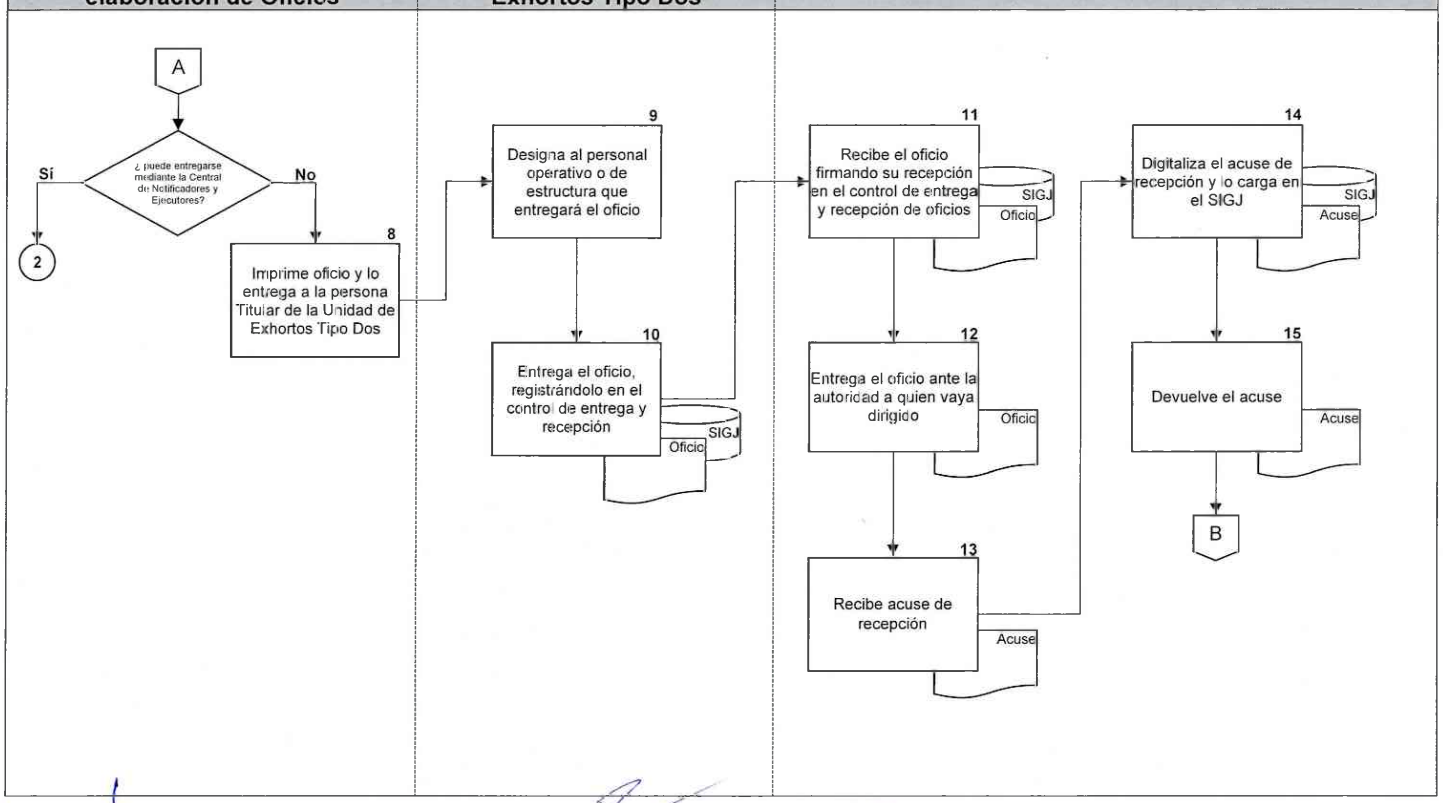

Procedimiento 3: Emisión de Oficios Digitales

Titular de la Unidad de Exhortos Tipo Dos	Personal de la UGJ encargado de la elaboración de Oficios	Central de Notificadores y Ejecutores (área de comisarios)

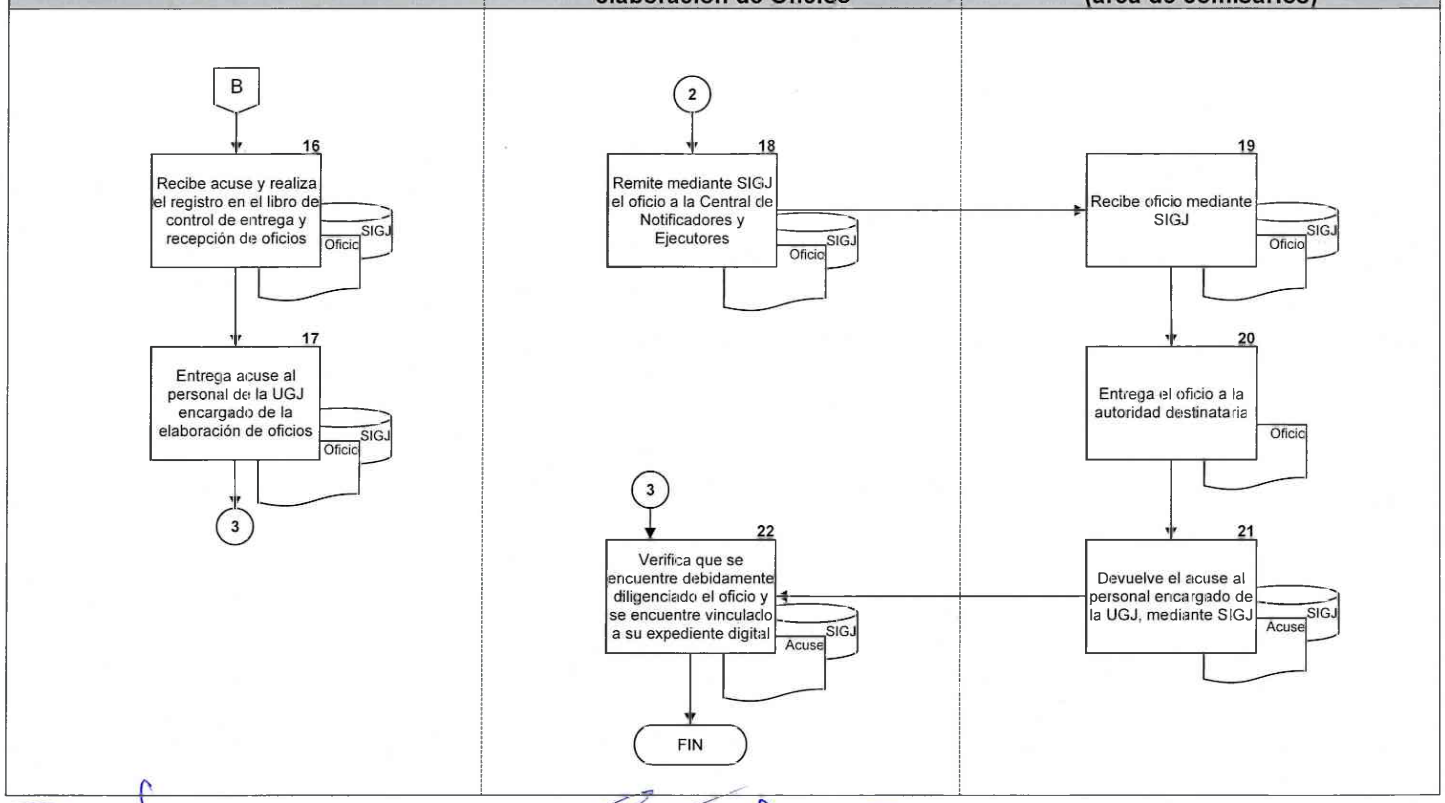

Procedimiento 4:	Emisión de cédulas de notificación y remisión a Central de Notificadores y Ejecutores.
Objetivo general:	Elaborar las cédulas de notificación ordenadas por las Autoridades Jurisdiccionales, así como el proceso de su remisión a la Central de Notificadores y Ejecutores, para su diligenciación.
Políticas y normas de operación:	

1. Emisión de cédulas de notificación.

En los casos que, derivado de la emisión de alguna resolución se ordene la notificación personal, se turnará el expediente al personal de la Unidad de Gestión Judicial encargado de la elaboración de cédulas; quien mediante el uso del formato del SIGJ elaborará la cédula de notificación ordenada, la cual deberá contener los siguientes datos: (Art. 196 CNPCyF)

- El número de expediente;
- El tipo de Juicio (información precargada);
- Nombre de las partes, denominación o razón social (información precargada);
- La transcripción de la resolución a notificar (campo de libre llenado que permita pegar texto);
- La fecha de emisión de la resolución a notificar (calendario que permita seleccionar fecha);
- La nomenclatura y el nombre de la Autoridad Jurisdiccional que emite la resolución a notificar (elegir dentro de las Autoridades Jurisdiccionales cargadas en el SIGJ);
- El nombre de la persona, denominación o razón social a quien se le entregará la cédula (campo de libre llenado);
- Nombre y cargo de la persona servidora pública que realiza la notificación (campo que deberá ser llenado de forma manual); y
- Firma de la persona servidora pública que realiza la notificación (campo que deberá ser llenado de forma manual).

1.1. Documentos anexos a la cédula.

En el caso de que la cédula de notificación deba ser acompañada de copia de los documentos base de la acción, se insertará un código QR en el que la persona notificada podrá consultar dichos documentos, así como la certificación que realice la persona Secretaria de Acuerdos de la Unidad de Gestión Judicial Tipo Dos "A", "B", "C", "D" o "E" que corresponda.

2. Remisión de cédula de notificación a la Central de Notificadores y Ejecutores.

Una vez que la cédula de notificación haya sido elaborada, se entregará Central de Notificadores y Ejecutores, registrándola en el libro digital "Libro de Cédulas", el cual deberá de contener los siguientes campos:

- Número de expediente;
- Nombre de las partes, denominación o razón social (información precargada);
- Fecha de la resolución a notificar (calendario que permita seleccionar la fecha);
- Fecha en que se turna (calendario que permita seleccionar la fecha);
- Persona notificadora designada para efectuar la notificación (campo que deberá llenar la persona encargada de la Central de Notificadores y Ejecutores)
- Fecha en que se efectúa la notificación (calendario que permita seleccionar la fecha);
- Fecha en que se devuelve la cédula a la Unidad de Gestión Judicial; y
- Observaciones (campo de libro llenado)

La persona Secretaria de Acuerdos de la Unidad de Gestión Judicial Tipo Dos "A", "B", "C", "D" o "E" que corresponda, remitirá la cédula de notificación mediante SIGJ a la Central de Notificadores y Ejecutores para su diligenciación.

Una vez que la notificación ordenada mediante cédula haya sido efectuada por la persona notificadora de la Central de Notificadores y Ejecutores, se regresará a la persona Secretaria de Acuerdos de la Unidad de Gestión Judicial Tipo Dos "A", "B", "C", "D" o "E" que corresponda mediante SIGJ, anexando la razón y las constancias que acrediten los términos en que se

llevó a cabo la notificación, a fin de que llevé a cabo el registro correspondiente en el libro digital "Libro de Cédulas"

La persona Secretaria Conciliadora o Secretaria Proyectista "A1", "A2", "B1", "B2", "C1", "C2", "D1", "D2", "E1" o "E2 deberá dar el seguimiento a las cédulas remitidas a la Central de Notificadores y Ejecutores, a efecto de verificar que las mismas sean diligenciadas en tiempo y forma.

3. Integración de la cédula a su expediente digital.

Una vez que la cédula y razón sean devueltas por la Central de Notificadores y Ejecutores, se cargarán de forma automática a su expediente digital en el SIGJ.

No.	Área	Descripción de la actividad.	Documentos y/o sistemas de apoyo.
1	Secretario (a), Conciliador(a) o Secretario (a) Proyectista "A1", "A2", "B1", "B2", "C1", "C2", "D1", "D2", "E1" o "E2	Turna mediante el SIGJ la resolución al personal de la UGJ, para la elaboración de la cédula de notificación ordenada.	• Resolución. • SIGJ.
2	Personal Operativo.	Elabora con el uso de formatos en el SIGJ la cédula de notificación ordenada.	• Cédula. • SIGJ.
3	Secretario(a) de Acuerdos de la Unidad de Gestión Judicial Tipo Dos "A", "B", "C", "D" o "E"	Remite al Central de Notificadores y Ejecutores la cédula con el código QR para consulta de anexos.	• Cédula.
4	Encargado de Central de Notificadores y Ejecutores.	Registra la Cédula en el libro digital "Libro de Cédulas".	• Cédula. • SIGJ.
5		Remite la Cédula a la Central de Notificadores y Ejecutores.	• Cédula. • SIGJ.
6	Actuario de la Central de Notificadores y Ejecutores.	Efectúa la notificación ordenada.	
7		Devuelve mediante SIGJ la razón y anexos que acreditan los términos en que se practicó la notificación.	• Razón. • Anexos.
8	Personal Operativo.	Realiza el registro en el libro digital "Libro de Cédulas". **Nota**: Una vez que la cédula y razón sean devueltas, se cargarán automáticamente a su expediente digital en el SIGJ.	• SIGJ.

FIN DEL PROCEDIMIENTO

Procedimiento 4: Emisión de Cédulas de Notificación y Remisión a Central de Notificadores y Ejecutores

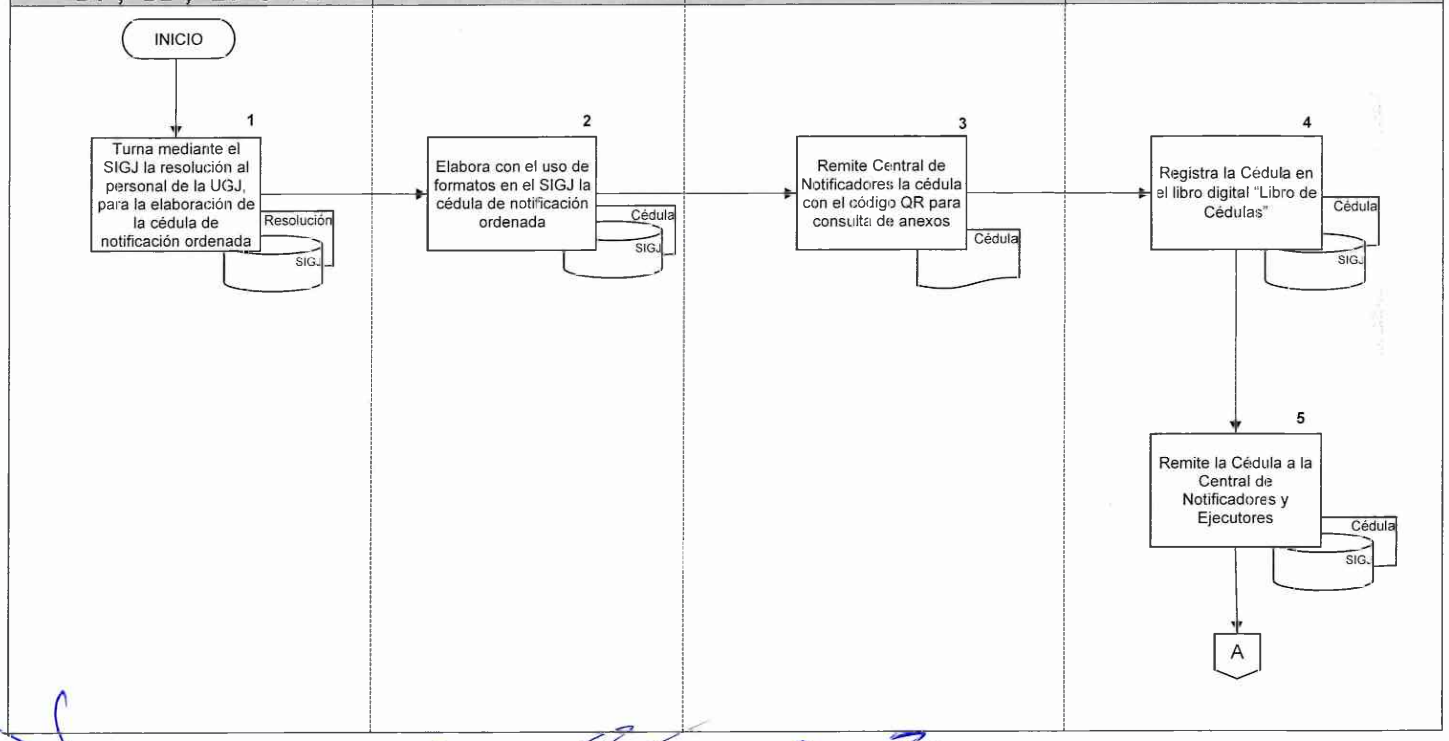

Procedimiento 4: Emisión de Cédulas de Notificación y Remisión a Central de Notificadores y Ejecutores

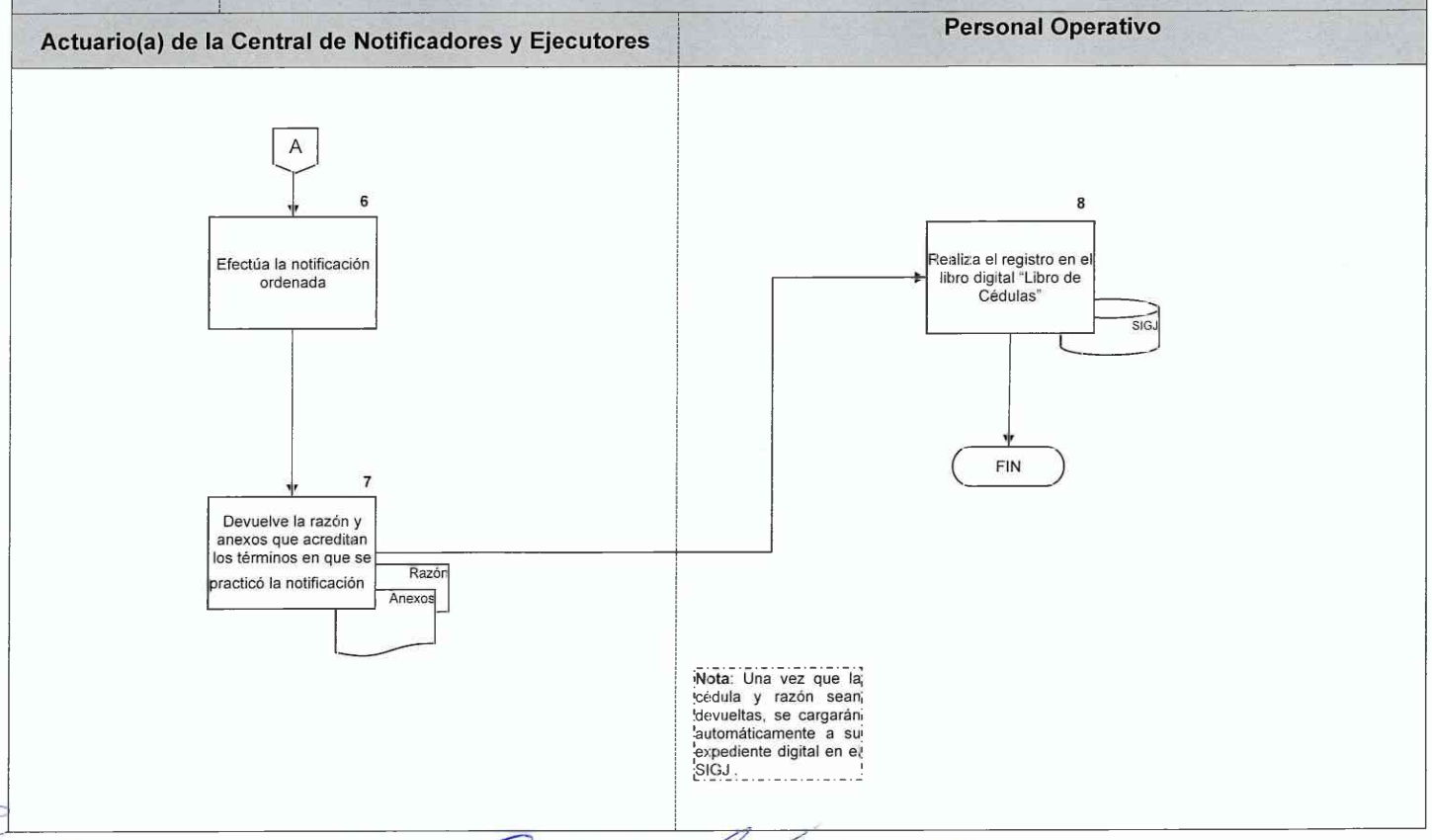

Procedimiento 5:	Trámite de amparos indirectos, ciertos y no ciertos.
Objetivo general:	Acordar y despachar los informes previos y con justificación ordenados por las autoridades federales, con motivo de la interposición de un juicio de amparo indirecto.
Políticas y normas de operación:	

1. Recepción de informe previo y justificado en la Unidad de Gestión Judicial.

La persona Titular de la Unidad de Gestión Judicial Tipo Dos de Exhortos recibirá las solicitudes de informe previo y justificado provenientes de los Juzgados de Distrito de Amparo, entregando el acuse de recibo a la persona servidora pública que presenta las solicitudes de informes.

En lo conducente, se seguirá la recepción de los oficios, lo establecido en el procedimiento **1 "Recepción virtual y turno de exhortos, requisitorias y cartas rogatorias y promociones posteriores"**; adicionalmente, el personal designado por la persona Secretaria de Acuerdos Titular de la Unidad de Gestión Judicial Tipo Dos de Exhorto verificará mediante el Sistema Integral de Gestión Judicial (SIGJ) si el nombre del quejoso o quejosa de la demanda de amparo, corresponde con el de alguna de las partes de los expedientes que se tramitan en la Unidad de Gestión Judicial.

1.1 Alta de "cuadernillo de amparo no cierto" en el SIGJ.

En caso de que no se tenga registro de que el quejoso o quejosa de la demanda de amparo indirecto cuente con algún expediente del índice de la Unidad de Gestión Judicial, se dará de alta en el SIGJ un "expedientillo de amparo no cierto", el cual no se encontrará vinculado a ningún expediente del índice de la Unidad de Gestión Judicial, debiendo registrar los siguientes datos:

- Fecha en que ingresa oficio a la Unidad de Gestión Judicial (calendario que permita seleccionar la fecha);
- Autoridad Federal que solicita el informe (campo de libre llenado);
- Número del juicio de amparo indirecto; y
- Nombre de las personas quejosas (campo de libre llenado).

1.2 Alta de "cuadernillo de amparo relacionado con expediente" en el SIGJ.

Cuando del informe previo de la demanda de amparo indirecto se corrobore que el quejoso o quejosa, se encuentra relacionado con algún expediente del índice de la Unidad de Gestión Judicial, se dará de alta en el SIGJ un "expedientillo de amparo", el cual se encontrará vinculado dentro del expediente de que se trate, debiendo registrar los siguientes datos:

- Número de expediente del índice de la UGJ
- Fecha en que ingresa oficio a la Unidad de Gestión Judicial (calendario que permita seleccionar la fecha);
- Autoridad Federal que solicita el informe (campo de libre llenado);
- Número de juicio de amparo indirecto (campo de libre llenado); y
- Nombre de las personas quejosas (campo de libre llenado).

2. Turno del informe previo y justificado para su atención.

En lo conducente se seguirán los procedimientos **1 "Recepción virtual y turno de exhortos, requisitorias y cartas rogatorias y promociones posteriores", 2 "Emisión de Resoluciones" y 3 "Emisión de oficios digitales"**.

Todas las resoluciones y promociones derivadas del juicio de amparo indirecto, deberán ser agregadas a su cuadernillo digital que se encuentre como una "subcarpeta en el SIGJ".

El personal designado por la persona Secretaria de Acuerdos Titular de la Unidad de Gestión Judicial Tipo Dos de Exhortos, efectuará el llenado del libro digital "Libro de amparos indirectos", en el cual registrará en el momento procesal conducente:

- Autoridad de Amparo;
- Número de Juicio de Amparo;
- Nombre de la persona Quejosa;
- Fecha de recepción en la UGJ del informe previo;
- Fecha de recepción en la UGJ del informe Justificado;

- Fecha de recepción en la UGJ de la sentencia;
- Sentido de la sentencia (Sí Ampara/ No Ampara);
- Fecha de recepción de la ejecutoria de amparo; y
- Fecha en que se da cumplimiento al amparo.

En el entendido, que cada campo deberá contener un apartado de observaciones, así como que se evitará que el SIGJ requiera información que ya haya sido cargada previamente, a fin de evitar cargas innecesarias de trabajo.

3.- Registro de envío de información en el SIGJ.

El SIGJ deberá dejar registro de la fecha y hora en que se realizan los envíos de información entre los usuarios de dicho sistema.

No.	Área	Descripción de la actividad.	Documentos y/o sistemas de apoyo.
1	Titular de la Unidad de Gestión Judicial Tipo Dos de Exhortos (personal designado)	Recibe solicitud de informe previo y justificado de Juzgados de Distrito de Amparo.	• Solicitud Informe Previo y Justificado
2		Entrega acuse de recibo a la persona servidora pública.	• Acuse
3		Verifica mediante el SIGJ si el nombre del quejoso(a) de la demanda se vincula con algún expediente de la UGJ. **¿Cuenta con registro?**	• SIGJ
4		**No:** Forma en el SIGJ un "expedientillo de amparo no cierto" (**continúa en actividad 6**)	• Expedientillo amparo no cierto • SIGJ
5		**Sí:** Crea en el SIGJ "expedientillo de amparo", vinculado con el expediente correspondiente.	• Expedientillo de amparo. • SIGJ
6		Turna mediante SIGJ los oficios en los que se solicitan informes previos y justificados.	• Solicitud Informe Previo y Justificado • SIGJ •
7	Secretario(a) de Acuerdos de la Unidad de Gestión Judicial Tipo Dos "A", "B", "C", "D" o "E"	Agrega las resoluciones y promociones al "expedientillo de amparo" en el SIGJ.	• Expedientillo amparo • SIGJ
8		Realiza las anotaciones en el "Libro de amparos indirectos" en el momento procesal conducente.	• SIGJ

No.	Área	Descripción de la actividad.	Documentos y/o sistemas de apoyo.
		Nota: Se seguirán en lo conducente los procedimientos: **1 "Recepción virtual y turno de exhortos, requisitorias y cartas rogatorias y promociones posteriores"; 2 "Emisión de Resoluciones" y 3 "Emisión de Oficios"** Asimismo, se observarán los convenios existentes de interconexión con el Poder Judicial de la Federación.	

FIN DEL PROCEDIMIENTO

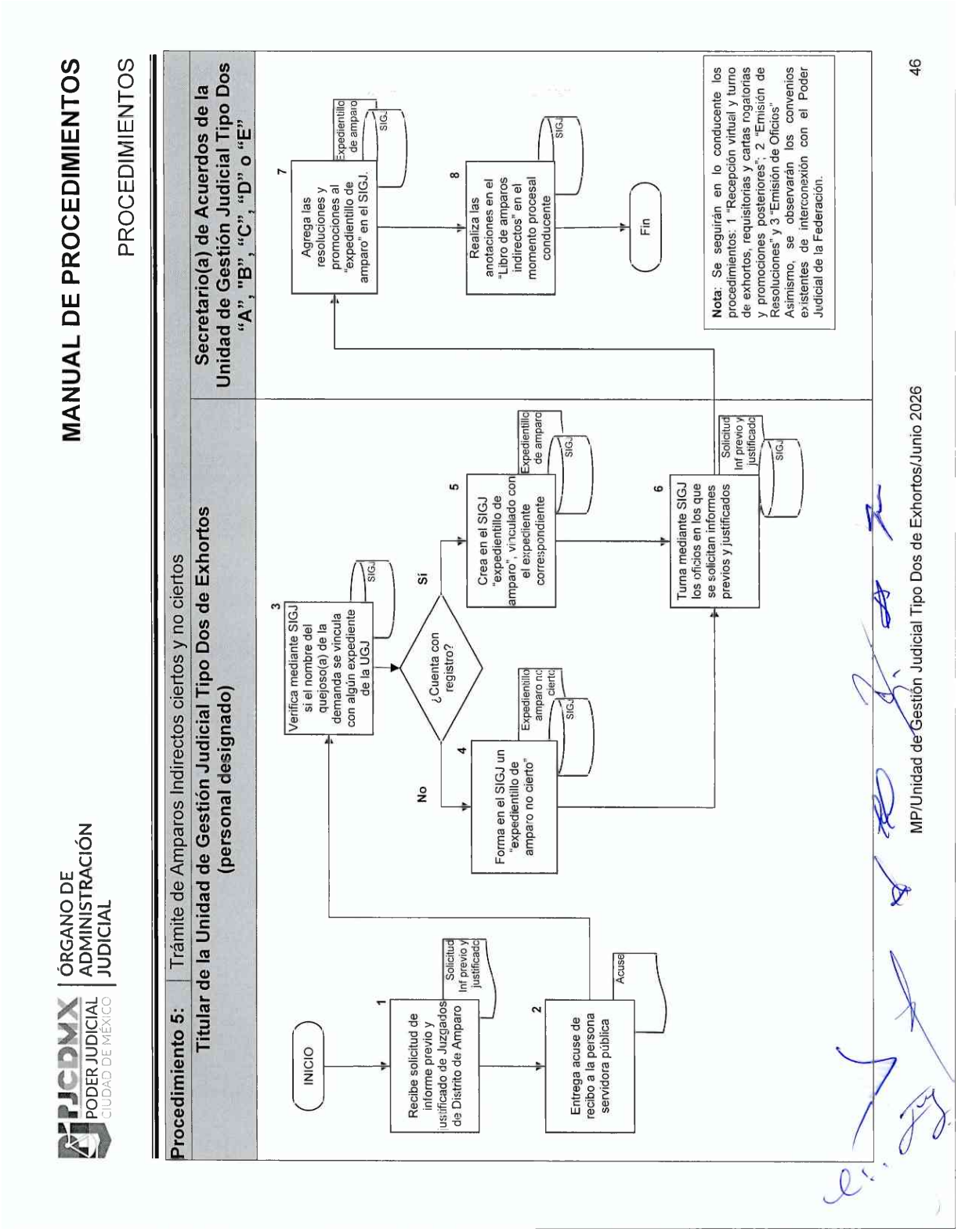
PJCDMX
PODER JUDICIAL
CIUDAD DE MÉXICO
ÓRGANO DE ADMINISTRACIÓN JUDICIAL
MANUAL DE PROCEDIMIENTOS
PROCEDIMIENTOS
Procedimiento 5: Trámite de Amparos Indirectos ciertos y no ciertos
Titular de la Unidad de Gestión Judicial Tipo Dos de Exhortos (personal designado)
Secretario(a) de Acuerdos de la Unidad de Gestión Judicial Tipo Dos "A", "B", "C", "D" o "E"
INICIO
1 Recibe solicitud de informe previo y justificado de Juzgados de Distrito de Amparo
Solicitud Inf previo y justificado
2 Entrega acuse de recibo a la persona servidora pública
Acuse
3 Verifica mediante SIGJ si el nombre del quejoso(a) de la demanda se vincula con algún expediente de la UGJ
SIGJ
¿Cuenta con registro?
Sí
No
4 Forma en el SIGJ un "expedientillo de amparo no cierto"
Expedientillo amparo no cierto
SIGJ
5 Crea en el SIGJ "expedientillo de amparo", vinculado con el expediente correspondiente
Expedientillo de amparo
SIGJ
6 Turna mediante SIGJ los oficios en los que se solicitan informes previos y justificados
Solicitud Inf previo y justificado
SIGJ
7 Agrega las resoluciones y promociones al "expedientillo de amparo" en el SIGJ.
Expedientillo de amparo
SIGJ
8 Realiza las anotaciones en el "Libro de amparos indirectos" en el momento procesal conducente
SIGJ
Fin
Nota: Se seguirán en lo conducente los procedimientos: 1 "Recepción virtual y turno de exhortos, requisitorias y cartas rogatorias y promociones posteriores"; 2 "Emisión de Resoluciones" y 3 "Emisión de Oficios". Asimismo, se observarán los convenios existentes de interconexión con el Poder Judicial de la Federación.
MP/Unidad de Gestión Judicial Tipo Dos de Exhortos/Junio 2026
46

Procedimiento 6:	Consulta de expedientes digitales.
Objetivo general:	Establecer el mecanismo para que las personas usuarias puedan consultar de forma electrónica los expedientes digitales en los que estén autorizados.
Políticas y normas de operación:	

1. Solicitud de consulta de audiencia o expediente digital.

Las personas que intervengan en el procedimiento podrán solicitar la consulta del expediente digital (Artículo 944 CNPCyF).

La consulta de los expedientes será de forma virtual mediante el enlace electrónico que, para tal efecto, proporcione la Unidad de Gestión Judicial a la persona autorizada, a través de la plataforma autorizada, quien deberá contar con un nombre de usuario y su contraseña.

Las partes y/o personas autorizadas acudirán al local de la Unidad de Gestión Judicial en el horario de atención al público, esto es de 09:00 a 15:00 horas de lunes a jueves y de 09:00 a 14:00 horas los viernes, para efecto de consultar el expediente digital, debiendo presentar identificación oficial vigente, así como proporcionar los siguientes datos:

- Número de expediente;
- Nombre de la parte actora;
- Nombre de la parte demandada; y
- Tipo de juicio.

La persona Secretaria Conciliadora o Secretaria Proyectista “A1”, “A2”, “B1”, “B2”, “C1”, “C2”, “D1”, “D2”, “E1” o “E2” que corresponda, con el apoyo del personal a su cargo, verificará que la parte solicitante se encuentre debidamente autorizada en el expediente digital

2.- Registro de envío de información en el SIGJ.

El SIGJ deberá dejar registro de la fecha y hora en que se realizan los envíos de información entre los usuarios de dicho sistema.

No.	Área	Descripción de la actividad.	Documentos y/o sistemas de apoyo.
1	Persona solicitante	Solicita la consulta del expediente digital.	
2	Secretario(a) Conciliador(a) o Secretario(a) Proyectista "A1", "A2", "B1", "B2", "C1", "C2", "D1", "D2", "E1" o "E2"	Verifica que la parte solicitante se encuentre debidamente autorizada en el expediente digital **¿Se encuentra autorizado?**	• Expediente digital. • SIGJ
3		**No:** Devuelve la identificación de la persona solicitante, sin darle acceso al expediente digital. **(Conecta con el fin del procedimiento)**	• Identificación
4		**Sí:** Genera mediante SIGJ la liga para consulta virtual del expediente.	• SIGJ • Liga
5	Persona solicitante	Recibe la liga para consulta electrónica del expediente mediante SIGJ.	• SIGJ • Liga
6	Secretario(a) Conciliador(a) o Secretario(a) Proyectista "A1", "A2", "B1", "B2", "C1", "C2", "D1", "D2", "E1" o "E2"	Devuelve su identificación a la persona solicitante.	•Identificación

FIN DEL PROCEDIMIENTO

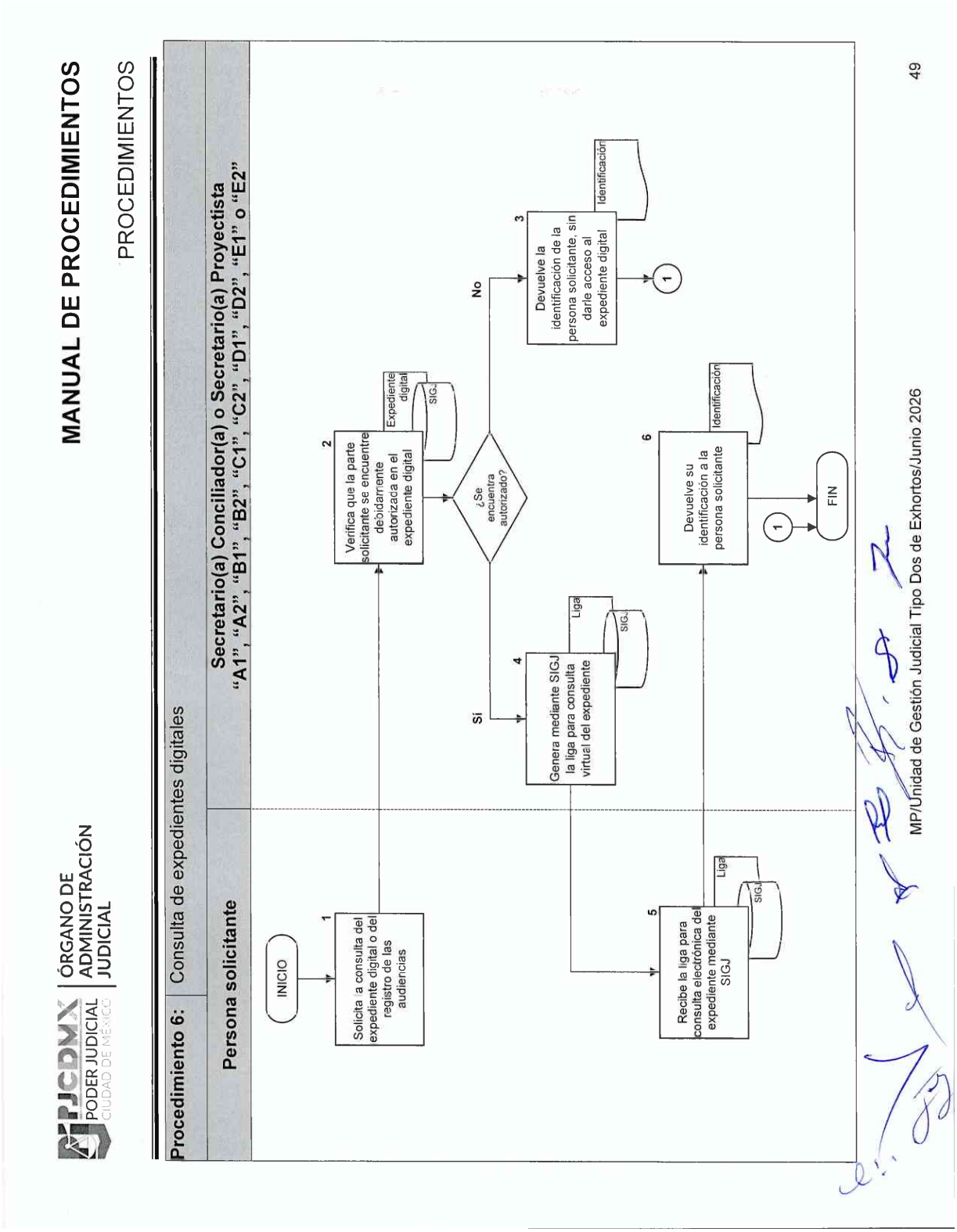
PJCDMX
PODER JUDICIAL
CIUDAD DE MÉXICO
ÓRGANO DE ADMINISTRACIÓN JUDICIAL
MANUAL DE PROCEDIMIENTOS
PROCEDIMIENTOS
Procedimiento 6: Consulta de expedientes digitales
Persona solicitante
Secretario(a) Conciliador(a) o Secretario(a) Proyectista "A1", "A2", "B1", "B2", "C1", "C2", "D1", "D2", "E1" o "E2"
INICIO
1 Solicita a consulta del expediente digital o del registro de las audiencias
2 Verifica que la parte solicitante se encuentre debidamente autorizada en el expediente digital
Expediente digital
SIGJ
¿Se encuentra autorizado?
No
Sí
3 Devuelve la identificación de la persona solicitante, sin darle acceso al expediente digital
Identificación
1
4 Genera mediante SIGJ la liga para consulta virtual del expediente
Liga
SIGJ
5 Recibe la liga para consulta electrónica del expediente mediante SIGJ
Liga
SIGJ
6 Devuelve su identificación a la persona solicitante
Identificación
1
FIN

Procedimiento 7:	Emisión de copias
Objetivo general:	Expedir las copias solicitadas por las partes, ya sean simples o certificadas.
Políticas y normas de operación:	

Normas generales para la expedición de copias

1. Las partes que intervengan, podrán solicitar que se le expidan a su costa copias simples de los documentos o resoluciones que obren en autos, bastando que lo solicite verbalmente, sin que se requiera decreto judicial, pero deberá dejar constancia en autos de su recepción (Artículo 160 CNPCyF).

2. En el caso de la solicitud de copias certificadas, para su expedición, además se estará a lo dispuesto por el artículo 161 del CNPCyF; asimismo, en lo conducente, se seguirá lo establecido en el procedimiento **2 "Emisión de resoluciones"**.

3. En ambos casos, las partes deberán exhibir el comprobante del pago de los derechos correspondientes.

4. Las copias que se soliciten por conducto de la defensoría pública o de institución pública, podrán expedirse exentas de pago.

5. Para la entrega de las copias solicitadas, se privilegiará el uso del correo, por lo que la persona Secretaria de Acuerdos de la Unidad de Gestión Judicial Tipo Dos "A", "B", "C", "D" o "E" que corresponda, remitirá las copias solicitadas mediante correo institucional a la cuenta de correo designada por la persona solicitante.

6. De forma excepcional y, en caso de que la persona solicitante requiera de forma física las copias simples o certificadas, se deberá recabar la razón y constancia de su recibo, la cual elaborará el personal a cargo de la persona Secretaria de Acuerdos de la Unidad de Gestión Judicial Tipo Dos "A", "B", "C", "D" o "E", debiéndola remitir a la persona encargada de dicha Área para que la valide con su firma electrónica digital y se recabe firma autógrafa de la

persona solicitante, para ser digitalizada y agregada a su expediente digital (Artículos 160 y 161 CNPCyF).

Registro de envío de información en el SIGJ.

El SIGJ deberá dejar registro de la fecha y hora en que se realizan los envíos de información entre los usuarios de dicho sistema.

No.	Área	Descripción de la actividad.	Documentos y/o sistemas de apoyo.
		Nota 1: Este procedimiento continúa del procedimiento **1 "Recepción virtual y turno de exhortos, requisitorias y cartas rogatorias y promociones posteriores"**	
1	Parte interviniente	Solicita la expedición a su costa, de copias de los documentos o resoluciones que obren en autos.	
2		Exhibe el comprobante de pago de los derechos correspondientes **Nota 2**: En lo conducente, se seguirá el procedimiento **2 "Emisión de resoluciones"**	• Comprobante de pago
3	Secretario(a) Conciliador(a) o Secretario(a) Proyectista "A1", "A2", "B1", "B2", "C1", "C2", "D1", "D2", "E1" o "E2"	Entrega el comprobante de pago de servicios en original al personal designado para la recepción.	• Comprobante de pago
4		Verifica que las fotocopias pagadas correspondan al número de las que se van a expedir, ya sean simples o certificadas	• SIGJ
5		Ingresa mediante SIGJ, en el módulo "Expedición de copia" el número de folio del comprobante de pago de servicios	• SIGJ
6		Ingresa el número de expediente y las constancias a expedir.	• SIGJ
7		Informa al Secretario(a) de Acuerdos de la Unidad de Gestión Judicial Tipo Dos "A", "B" "C", "D" o "E", para gestionar la autorización.	• SIGJ
8	Secretario(a) de Acuerdos de la Unidad de Gestión Judicial Tipo Dos "A", "B", "C", "D" o "E"	Abre el proceso en su bandeja de entrada del SIGJ, verifica que el trámite de copias se encuentre correcto	

No.	Área	Descripción de la actividad.	Documentos y/o sistemas de apoyo.
	Secretario(a) de Acuerdos de la Unidad de Gestión Judicial Tipo Dos "A", "B", "C", "D" o "E"	**¿El trámite es Correcto?**	
9		**No:** Devuelve dicho trámite al personal a su cargo con las observaciones correspondientes. **(Regresa a la actividad 4)**	• SIGJ
10		**Sí:** Autoriza la expedición de copias y valida con su firma electrónica avanzada	• SIGJ
11	Secretario(a) Conciliador(a) o Secretario(a) Proyectista(a) "A1", "A2", "B1", "B2", "C1", "C2", "D1", "D2", "E1" o "E2"	**¿Tipo de entrega?** **Correo:** Verifica si las copias son simples o certificadas. (**Conecta con toma de decisión de actividades 12 y 13**) **Física:** (**Conecta con Actividad 17**) **¿Simples o certificadas?**	
12		**Simples:** Remite las copias al correo designado por la persona interesada y agrega constancia del envío a expediente digital en SIGJ. **(Conecta con el fin del procedimiento)**	• SIGJ • Correo •
13		**Certificadas:** Elabora con apoyo de la plantilla del SIGJ la certificación de copias y las remite al Secretario(a) de Acuerdos de la Unidad de Gestión Judicial Tipo Dos "A", "B", "C", "D" o "E"	• Certificación • SIGJ
14	Secretario(a) de Acuerdos de la Unidad de Gestión Judicial Tipo Dos "A", "B", "C", "D" o "E"	Revisa que la certificación sea correcta	• Certificación • SIGJ

No.	Área	Descripción de la actividad.	Documentos y/o sistemas de apoyo.
		¿Correcto?	
15	Secretario(a) de Acuerdos de la Unidad de Gestión Judicial Tipo Dos "A", "B", "C", "D" o "E"	**No:** Devuelve la certificación al personal a su cargo con las observaciones correspondientes. **(Regresa a la actividad 13)**	• SIGJ • Certificación
16		**Sí:** Autoriza la certificación y valida con su firma electrónica avanzada (**Regresa a actividad 12**).	• Certificación • SIGJ
17		Imprime las copias y verifica si son simples o certificadas.	• Copias
		¿Simples o certificadas?	
18	Secretario(a) Conciliador(a) o Secretario(a) Proyectista(a) "A1", "A2", "B1", "B2", "C1", "C2", "D1", "D2", "E1" o "E2"	**Simples:** Recaba la razón y su constancia de mediante el equipo digital autorizado.	• Razón de recibo. • SIGJ
19		Vincula la constancia a su expediente digital en el SIGJ **(Conecta con el fin del procedimiento)**	• Razón de recibo. • SIGJ
20		**Certificadas:** Elabora con apoyo de la plantilla del SIGJ la certificación de copias y las remite.	• Certificación • SIGJ
21	Secretario(a) de Acuerdos de la Unidad de Gestión Judicial Tipo Dos "A", "B", "C", "D" o "E"	Revisa que la certificación sea correcta	• Certificación • SIGJ

No.	Área	Descripción de la actividad.	Documentos y/o sistemas de apoyo.
	Secretario(a) de Acuerdos de la Unidad de Gestión Judicial Tipo Dos "A", "B", "C", "D" o "E"	**¿Correcto?**	
22		**No:** Devuelve la certificación al personal a su cargo con las observaciones correspondientes. **(Regresa a la actividad 21)**	• Certificación • SIGJ
23		**Sí:** Autoriza la certificación y valida con su firma electrónica avanzada	• Certificación • SIGJ
24	Secretario(a) Conciliador(a) o Secretario(a) Proyectista(a) "A1", "A2", "B1", "B2", "C1", "C2", "D1", "D2", "E1" o "E2"	Entrega copias certificadas.	• Copias certificadas
25		Recaba la razón y constancia de su recibo.	• Razón de recibo.
26		Sube al expediente electrónico la razón de recibo **Nota 3:** La entrega de las copias solicitadas se privilegiará mediante correo electrónico.	• Razón de recibo • SIGJ.

FIN DEL PROCEDIMIENTO

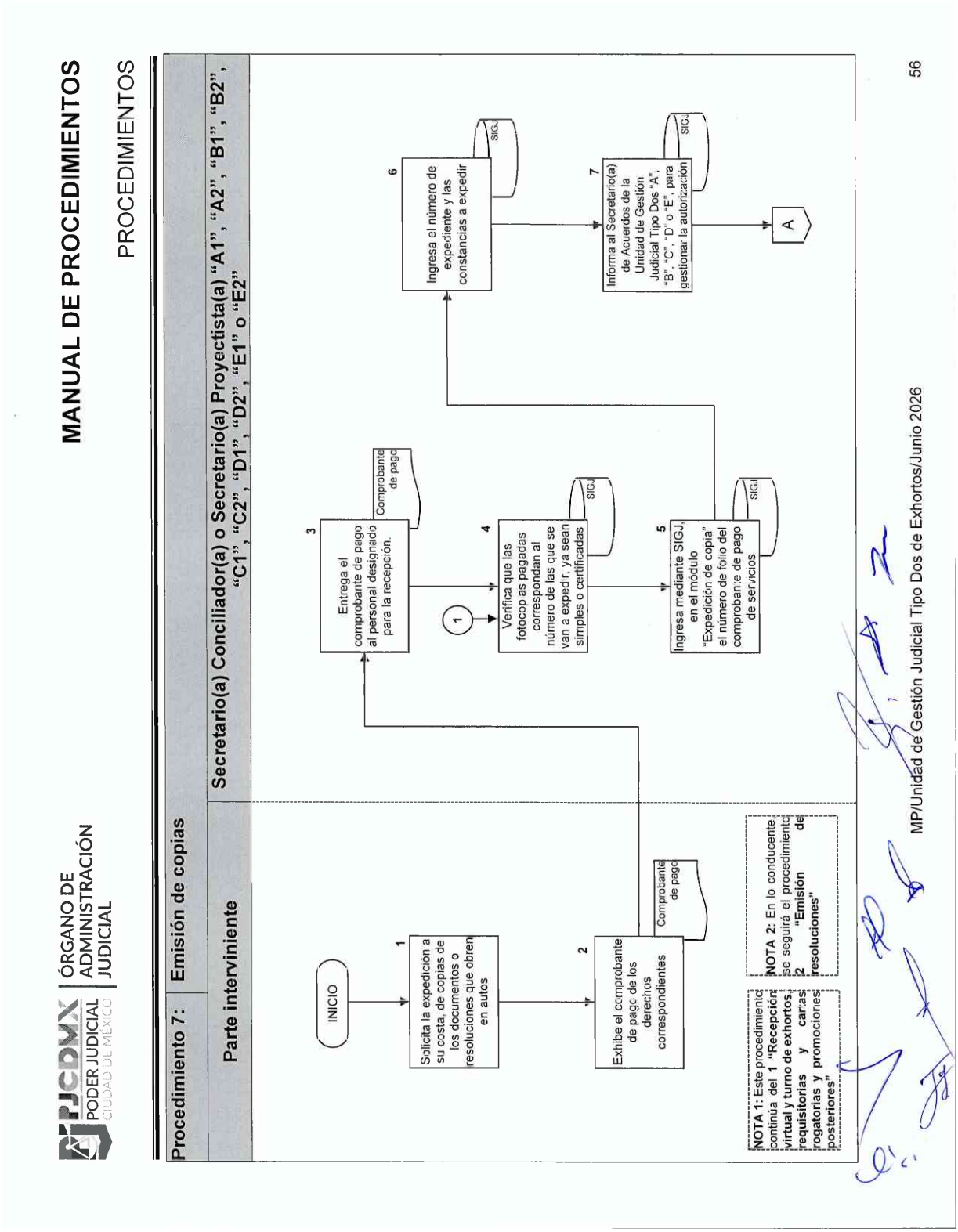
PJCDMX
PODER JUDICIAL
CIUDAD DE MÉXICO
ÓRGANO DE ADMINISTRACIÓN JUDICIAL
MANUAL DE PROCEDIMIENTOS
PROCEDIMIENTOS
Procedimiento 7: Emisión de copias
Parte interviniente
Secretario(a) Conciliador(a) o Secretario(a) Proyectista(a) "A1", "A2", "B1", "B2", "C1", "C2", "D1", "D2", "E1" o "E2"
INICIO
1 Solicita la expedición a su costa, de copias de los documentos o resoluciones que obren en autos
2 Exhibe el comprobante de pago de los derechos correspondientes
Comprobante de pago
3 Entrega el comprobante de pago al personal designado para la recepción.
Comprobante de pago
1
4 Verifica que las fotocopias pagadas correspondan al número de las que se van a expedir, ya sean simples o certificadas
SIGJ
5 Ingresa mediante SIGJ, en el módulo "Expedición de copia" el número de folio del comprobante de pago de servicios
SIGJ
6 Ingresa el número de expediente y las constancias a expedir
SIGJ
7 Informa al Secretario(a) de Acuerdos de la Unidad de Gestión Judicial Tipo Dos "A", "B", "C", "D" o "E", para gestionar la autorización
SIGJ
A
NOTA 1: Este procedimiento continúa del 1 "Recepción virtual y turno de exhortos, requisitorias y cartas rogatorias y promociones posteriores"
NOTA 2: En lo conducente, se seguirá el procedimiento 2 "Emisión de resoluciones"
MP/Unidad de Gestión Judicial Tipo Dos de Exhortos/Junio 2026
56

Procedimiento 7:	Emisión de copias
Secretario(a) de Acuerdos de la Unidad de Gestión Judicial Tipo Dos "A", "B", "C", "D" o "E"	Secretario(a) Conciliador(a) o Secretario(a) Proyectista(a) "A1", "A2", "B1", "B2", "C1", "C2", "D1", "D2", "E1" o "E2"

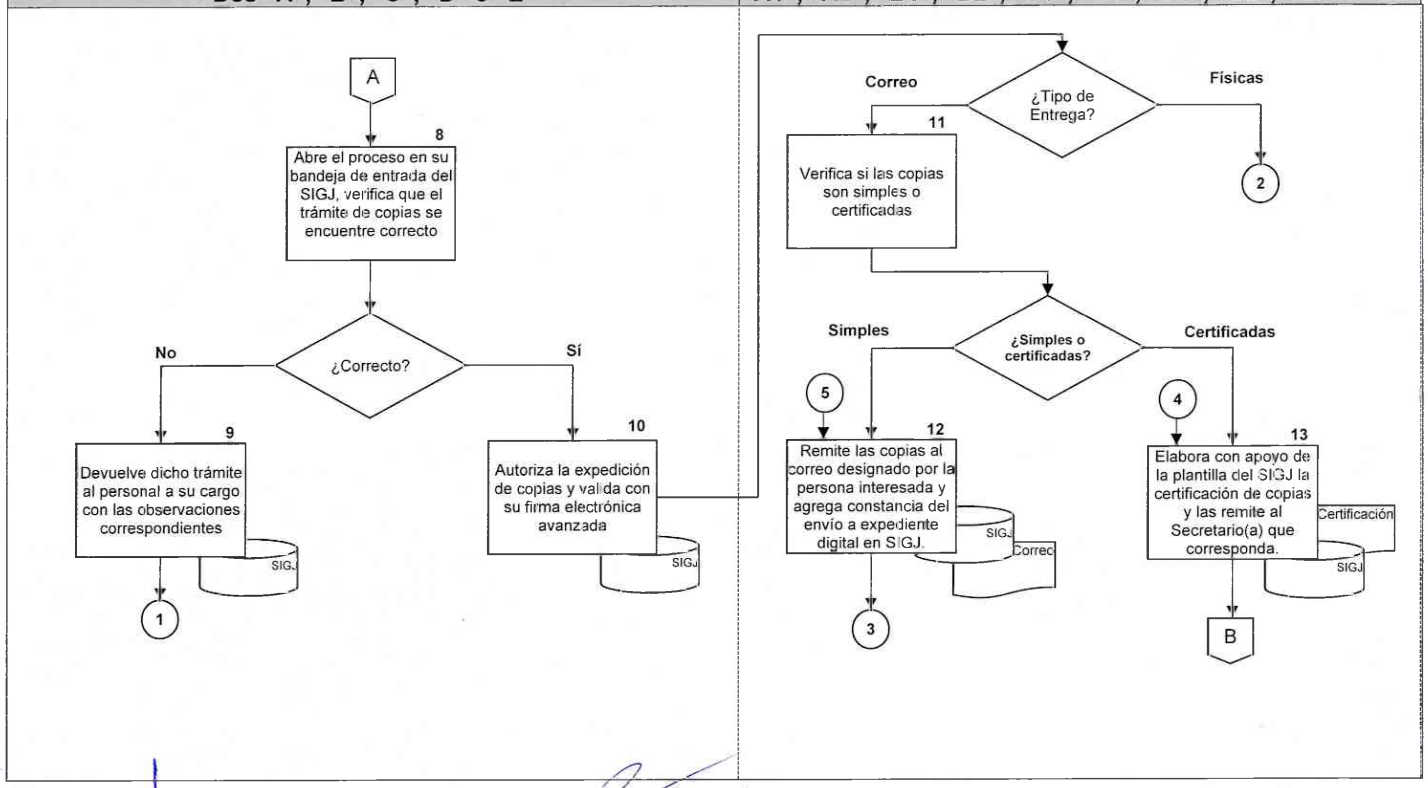

Procedimiento 7: Emisión de copias

Secretario(a) de Acuerdos de la Unidad de Gestión Judicial Tipo Dos "A", "B", "C", "D" o "E"	Secretario(a) Conciliador(a) o Secretario(a) Proyectista(a) "A1", "A2", , "B1", "B2", "C1", "C2", "D1", "D2", "E1" o "E2"

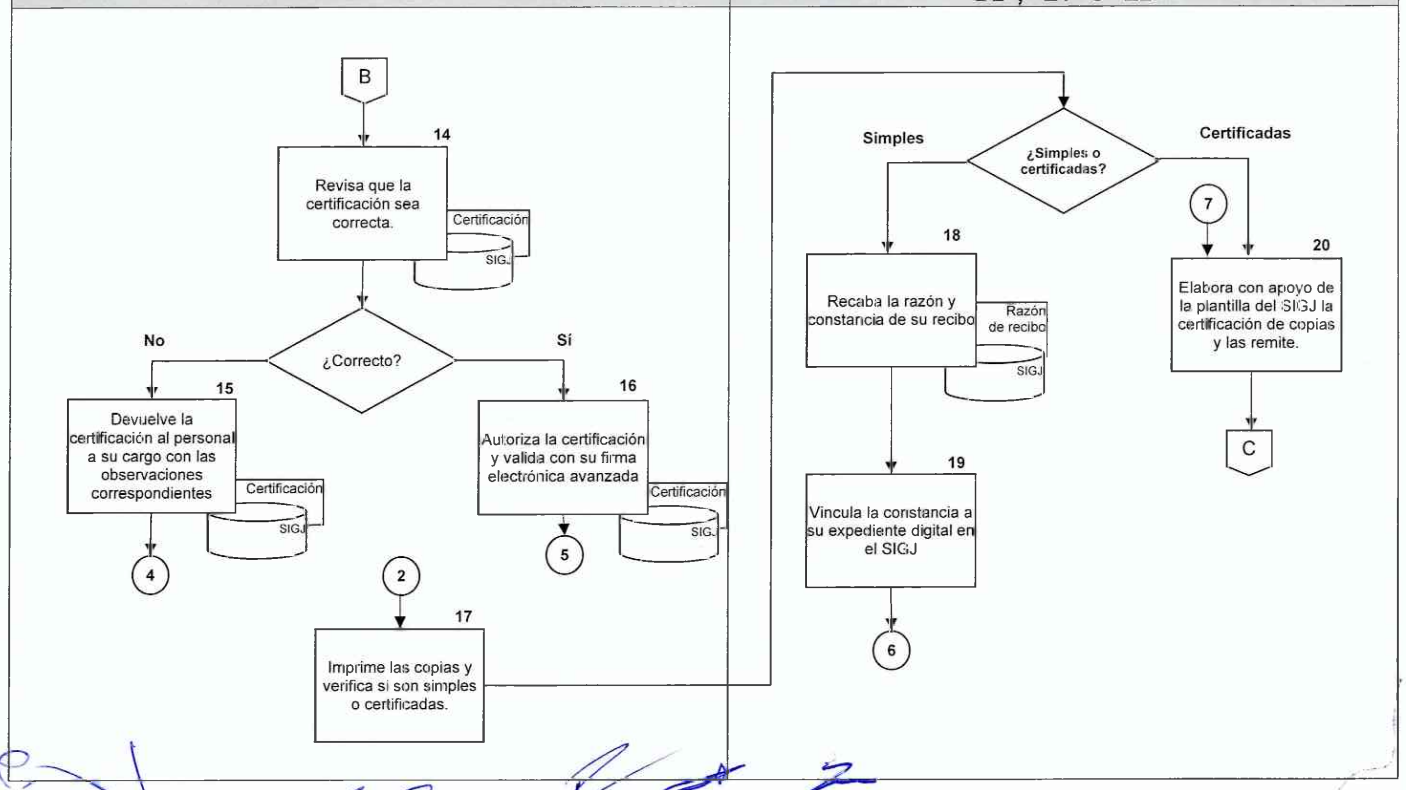

Procedimiento 7:	Emisión de copias
Secretario(a) de Acuerdos de la Unidad de Gestión Judicial Tipo Dos "A", "B", "C", "D" o "E"	Secretario(a) Conciliador(a) o Secretario(a) Proyectista(a) "A1", "A2", "B1", "B2", "C1", "C2", "D1", "D2", "E1" o "E2"

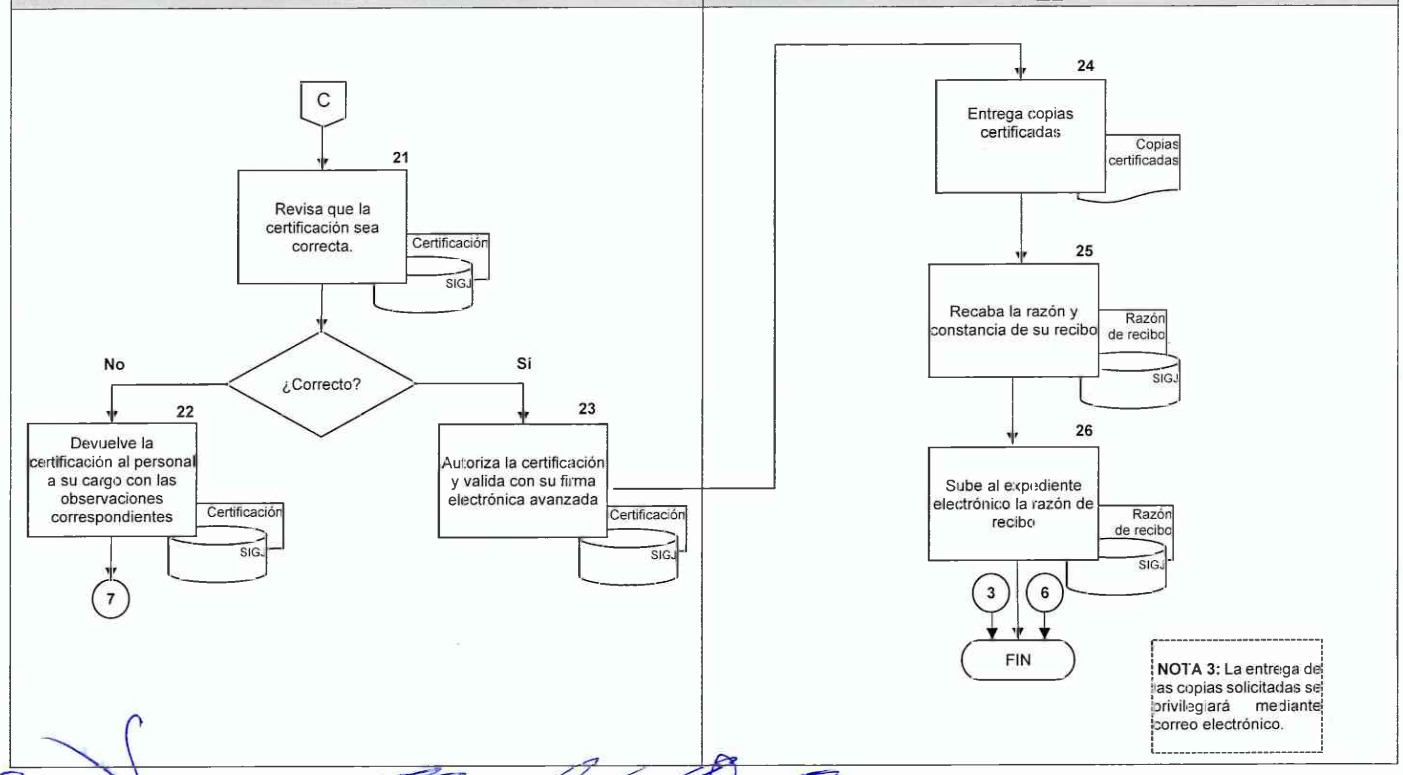

Procedimiento 8:	Control de fotocopiado.
Objetivo general:	Controlar la reproducción de las fotocopias simples o certificadas que son expedidas por la Unidad de Gestión Judicial Tipo Dos de Exhortos.
Políticas y normas de operación:	

1. Control de fotocopiado

Se observarán los *"Lineamientos Generales para el Uso, Aplicación, Aprovechamiento, Conservación y Resguardo del Sistema Electrónico Plataforma Integral de Cobro del Poder Judicial de la Ciudad de México"*, vigentes.

El personal designado por la persona Secretaria de Acuerdos Titular de la Unidad de Gestión Tipo Dos de Exhortos, recabará durante el mes corriente todos y cada uno de los comprobantes de pago de servicios por fotocopias, ya sean simples o certificadas.

Asimismo, llevará un control sobre el contador de la fotocopiadora, para comprobar a fin de mes, el número de fotocopias que se imprimieron y poder determinar cuántas son copias simples, certificadas o exentas.

Ordenará los recibos por fecha y capturará en el formato digital mediante el Sistema Integral de Gestión Judicial (SIGJ) los siguientes datos:

- Mes correspondiente;
- Número de fotocopias exentas;
- Número de fotocopias simples;
- Número de fotocopias certificadas;
- Número de fotocopias exentas certificadas;
- Número de fotocopias compulsas;
- Número de fotocopias inutilizadas;
- Número de comprobantes por tipo de fotocopia (simples, certificadas, compulsas);

- Importe del registro de pagos por tipo de fotocopia (simples, certificadas, compulsas);
- Operador(a): nombre de la persona servidora pública encargada del área de fotocopiado;
- Supervisor(a): nombre de la persona servidora pública que verifica la información que registra el o la Operador(a);
- Titular de la Unidad de Gestión Judicial Tipo Dos de Exhortos
- Fecha.

El personal designado por la persona Secretaria de Acuerdos Titular de la Unidad de Gestión Judicial Tipo Dos de Exhortos remitirá mediante correo electrónico institucional, dentro de los cinco primeros días hábiles de cada mes, al Área de Fotocopiado que designe la Dirección Ejecutiva de Obras Mantenimiento y Servicios, el Informe Mensual de Fotocopiado digital.

No.	Área	Descripción de la actividad.	Documentos y/o sistemas de apoyo.
1	Secretario(a) de Acuerdos Titular de la Unidad de Gestión Judicial Tipo Dos de Exhortos (personal designado)	Recaba durante el mes corriente todos y cada uno de los comprobantes de pago de servicios por fotocopias.	• Comprobantes
2		Lleva el control sobre el contador de la fotocopiadora para comprobar a fin de mes el número de fotocopias impresas.	
3		Ordena los recibos por fecha y los captura en el formato digital a través del Sistema Integral de Gestión Judicial (SIGJ).	• SIGJ • Formato digital
4		Envía mediante correo electrónico institucional dentro de los primeros 5 días de cada mes el formato digital al Área correspondiente.	• Correo electrónico institucional • Formato digital

FIN DEL PROCEDIMIENTO

PJCDMX PODER JUDICIAL CIUDAD DE MÉXICO | ÓRGANO DE ADMINISTRACIÓN JUDICIAL

MANUAL DE PROCEDIMIENTOS

PROCEDIMIENTOS

Procedimiento 8: Control de fotocopiado

Secretario(a) de Acuerdos Titular de la Unidad de Gestión Judicial Tipo Dos de Exhortos (personal designado)

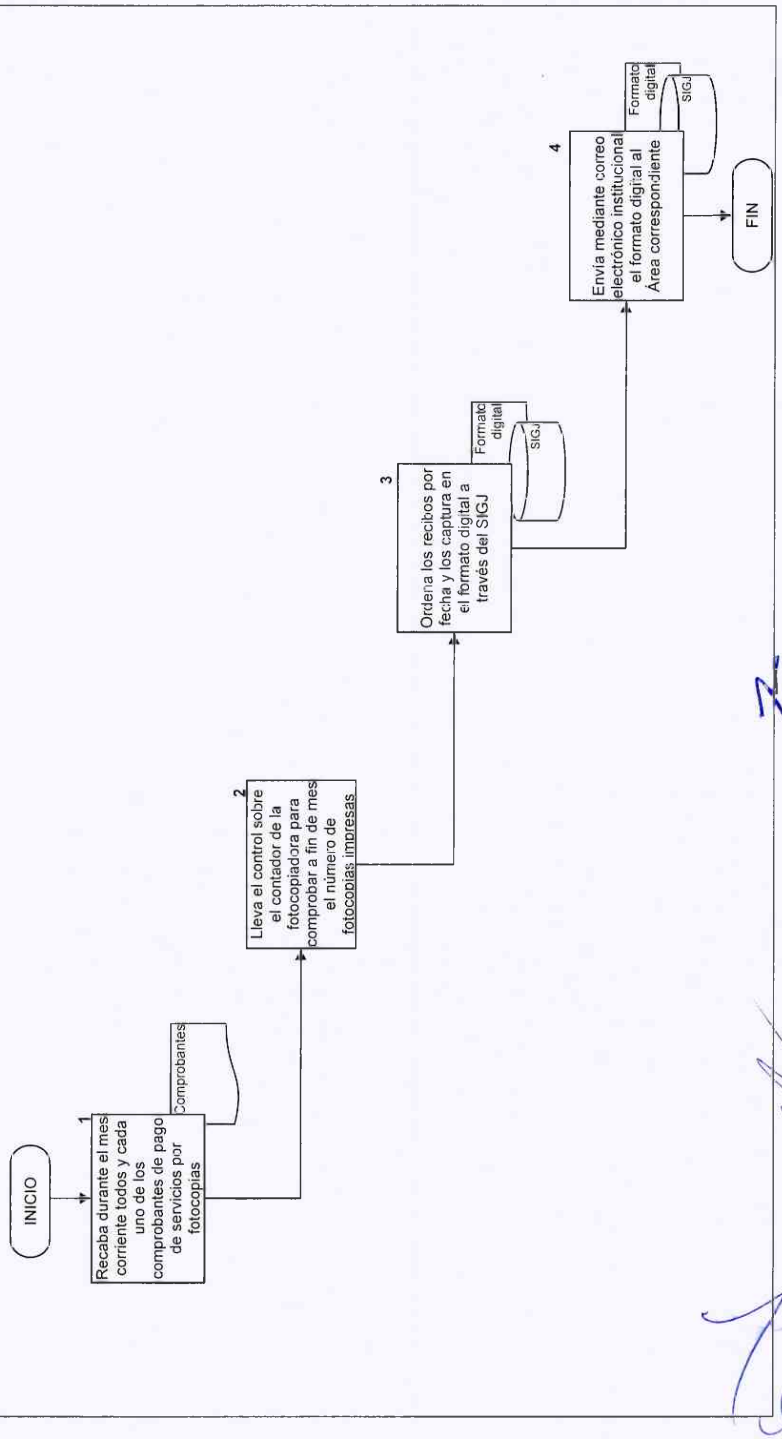

IV. VALIDACIÓN Y AUTORIZACIÓN

PJCDMX PODER JUDICIAL CIUDAD DE MÉXICO | ÓRGANO DE ADMINISTRACIÓN JUDICIAL

MANUAL DE PROCEDIMIENTOS

VALIDACIÓN

Ciudad de México, a 25 de junio de 2026

Elaborado por:

Lic. Jorge Adolfo Suárez Orozco
Subdirector Jurídico Normativo

Lic. Anibal Hernández Lascarez
Secretario de Acuerdos Titular

Revisado por:

Dr. Erik Ávila Flores
Director de Estudios Jurisdiccionales

Aprobado por:

Dr. José Eligio Rodríguez Alba
Director General de Gestión Judicial

Validado por:

Dr. Daniel González Ramírez
Director Ejecutivo de Desarrollo Jurisdiccional

PJCDMX PODER JUDICIAL CIUDAD DE MÉXICO | ÓRGANO DE ADMINISTRACIÓN JUDICIAL

MANUAL DE PROCEDIMIENTOS

AUTORIZACIÓN

Autoriza:

El Pleno del Órgano de Administración Judicial
del Poder Judicial de la Ciudad de México

Jorge Guerrero Meléndez
Presidente

Reyna Concepción Mince Serrano
Administradora Judicial

Victor Hugo González Rodríguez
Administrador Judicial

Sara Alicia Alvarado Avendaño
Administradora Judicial

Moisés Vergara Trejo
Administrador Judicial