BOLETÍN JUDICIAL

PODER JUDICIAL CIUDAD DE MÉXICO

DEL PODER JUDICIAL DE LA CIUDAD DE MÉXICO

Viernes 23 de febrero de 2024, Ciudad de México, Tomo CCIII, Núm. 34

"2024, Año de Felipe Carrillo Puerto, Benemérito del Proletariado, Revolucionario y Defensor del Mayab"

ÍNDICE

CONSEJO DE LA JUDICATURA DE LA CIUDAD DE MÉXICO	**4**
AVISOS	**5 - 46**
SALAS	**47 - 64**
JUZGADOS DE LO CIVIL	**65 - 229**
JUZGADOS DE LO FAMILIAR	**230 - 348**
JUZGADOS DE LO CIVIL DE PROCESO ORAL	**349 - 395**
JUZGADOS DE PROCESO ORAL FAMILIAR	**396 - 406**
JUZGADOS DE TUTELA DE DERECHOS HUMANOS	**407**
TRIBUNALES EN MATERIA LABORAL	**408 - 415**
EDICTOS	**416 - 464**

CONSEJO DE LA JUDICATURA DE LA CIUDAD DE MÉXICO

AUTOS DICTADOS POR LA COMISIÓN DE DISCIPLINA JUDICIAL, ANTE LA FE DE LA SECRETARÍA TÉCNICA DE LA COMISIÓN DE DISCIPLINA JUDICIAL DEL CONSEJO DE LA JUDICATURA DE LA CIUDAD DE MÉXICO

23 DE FEBRERO DEL 2024

ACUERDOS:

AD 105/2023 JORGE OLVERA BRAVO 1 ACUERDO
AD 129/2024 JUAN MIGUEL TAPIA ROQUE 1 ACUERDO
AD 149/2024 1 ACUERDO
AD 25/2024 VICENTE BARBOSA CADENA 1 ACUERDO
AD 353/2023 DIANA LAURA GONZÁLEZ VELÁZQUEZ 1 ACUERDO
AD 41/2024 STEPHANNY MENDIZÁBAL GONZÁLEZ 1 ACUERDO
AD 415/2023 3 ACUERDOS
AD 43/2024 CECILIA GUADALUPE AZAR MANZUR 1 ACUERDO
AD 47/2024 2 ACUERDOS
AD 517/2023 LETICIA RICO CASTAÑEDA 2 ACUERDOS
AD 547/2023 PEDRO RUBÉN AYALA MASSÉ 1 ACUERDO
AD 655/2023 1 ACUERDO
AD 681/2023 JUAN PABLO ESTRADA MICHEL APODERADO GENERAL DE CRÉDITO REAL, S.A.B. DE C.V., SOFOM E.N.R. 1 ACUERDO
AD 71/2023 JOSÉ LORENZO MORALES ESCALANTE 1 ACUERDO
AD 75/2024 JORGE CRUZ CORDERO 1 ACUERDO
AD 763/2022 BEATRIZ GUZMÁN LEÓN 1 ACUERDO
AD 771/2023 1 ACUERDO
AD 821/2023 ORLANDO JOSÉ PATRÓN MÉNDEZ 1 ACUERDO
AD 883/2023 DENUNCIA ANÓNIMA 1 ACUERDO
Q 101/2024 LUZ GABRIELA ALDANA UGARTE 1 ACUERDO
Q 111/2024 ANAHÍ MONSERRAT PÉREZ PALACIOS 1 ACUERDO
Q 661/2023 LUISA GUADALUPE MARTÍNEZ SALAS 1 ACUERDO
Q 73/2024 ERICK MENDOZA GUADARRAMA 2 ACUERDOS
Q 735/2023 JOSÉ EDUARDO GONZÁLEZ RODRÍGUEZ Y ALAN FRANCISCO BARAJAS ENRÍQUEZ 1 ACUERDO
Q 827/2023 TANIA ODABACHIAN GUTIÉRREZ 2 ACUERDOS
Q 99/2024 MIGUEL ÁNGEL RODRÍGUEZ PADILLA 1 ACUERDO

DESECHATORIOS:

AD 137/2024 ADRIANA MARÍA EUGENIA CHAMOSA RUIZ 1 ACUERDO
Q 123/2024 JOSÉ LUIS RODRÍGUEZ GUTIÉRREZ 1 ACUERDO
Q 125/2024 JUAN OCTAVIO DEL ÁNGEL ÁNGELES 1 ACUERDO

ACUERDOS:

AD 104/2023 ARACELI PÉREZ GARCÍA 1 ACUERDO
AD 110/2024 1 ACUERDO
AD 122/2024 WEI CHIH KANG 3 ACUERDOS
AD 140/2024 1 ACUERDO
AD 394/2023 1 ACUERDO
AD 408/2022 AMARANTA ABRIL SALAZAR HERNÁNDEZ 1 ACUERDO
AD 46/2024 1 ACUERDO
AD 474/2022 ARIANA FLORES BRAVO 1 ACUERDO
AD 480/2023 1 ACUERDO
AD 492/2022 1 ACUERDO
AD 586/2023 1 ACUERDO
AD 62/2024 PAOLA DOMÍNGUEZ RAMOS 1 ACUERDO
AD 654/2023 HESSLER MISAEL TOBILLA 1 ACUERDO
AD 66/2024 STEPHANNY MENDIZÁBAL GONZÁLEZ 1 ACUERDO
AD 680/2023 1 ACUERDO
AD 72/2024 BENJAMÍN HERNÁNDEZ CALDERÓN 1 ACUERDO
AD 754/2023 MANUEL IZURIETA RIVERO 1 ACUERDO
AD 786/2022 CLAUDIA NAYELI GARCÍA HERNÁNDEZ Y FRANCISCO FLORES GUTIÉRREZ 1 ACUERDO
AD 812/2022 CÉSAR RIVERA MEZA 1 ACUERDO
AD 864/2023 BRENDA DANIELA GUZMÁN TORRES 1 ACUERDO
AD 898/2023 EDWIN SANTAMARÍA LARA 1 ACUERDO
AD 918/2023 VANIA ORTIZ ORTIZ 1 ACUERDO
AD 922/2023 2 ACUERDOS
Q 82/2024 VÍCTOR HUGO MARTÍNEZ RODRÍGUEZ 1 ACUERDO
Q 984/2023 CELIA VALDÉS MORALES 1 ACUERDO

DESECHATORIO:

Q 46/2024 LUIS ADOLFO CAB ROMERO 1 ACUERDO

PREVENCIÓN:

Q 124/2024 EMMANUEL ROMÁN CARBALLO 1 ACUERDO

RESOLUCIONES DE PRIMERA INSTANCIA:

Q 982/2023 ELIZABETH DE LUCIO BLANCAS 1 ACUERDO

Ciudad de México, veintitres de febrero del dos mil veinticuatro.-LA SECRETARÍA TÉCNICA DE LA COMISIÓN DE DISCIPLINA JUDICIAL.- MTRA. RAQUEL ELIZABETH MARTÍNEZ FLORES.

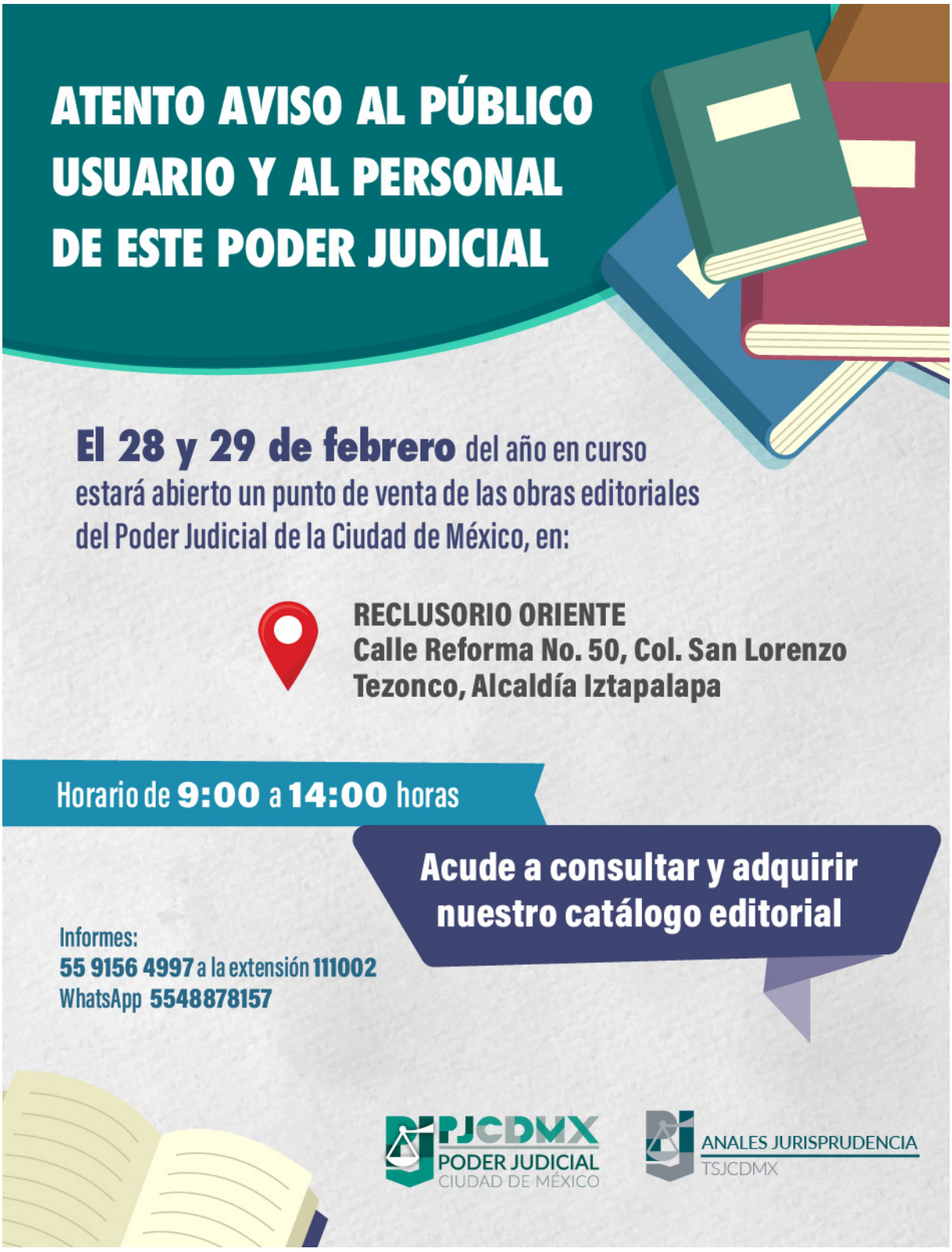
ATENTO AVISO AL PÚBLICO USUARIO Y AL PERSONAL DE ESTE PODER JUDICIAL
El 28 y 29 de febrero del año en curso estará abierto un punto de venta de las obras editoriales del Poder Judicial de la Ciudad de México, en:
RECLUSORIO ORIENTE
Calle Reforma No. 50, Col. San Lorenzo Tezonco, Alcaldía Iztapalapa
Horario de 9:00 a 14:00 horas
Acude a consultar y adquirir nuestro catálogo editorial
Informes:
55 9156 4997 a la extensión 111002
WhatsApp 5548878157
PJCDMX
PODER JUDICIAL
CIUDAD DE MÉXICO
ANALES JURISPRUDENCIA
TSJCDMX

PERITOS AUXILIARES DE LA ADMINISTRACIÓN DE JUSTICIA

LISTA DE PERITOS AUXILIARES DE LA ADMINISTRACIÓN DE JUSTICIA DEL PODER JUDICIAL DE LA CIUDAD DE MÉXICO

En cumplimiento al **Acuerdo 42-04/2024**, emitido por el Consejo de la Judicatura de la Ciudad de México, en sesión plenaria ordinaria celebrada el día trece de febrero de dos mil veinticuatro, se hace del conocimiento de los Magistrados, Jueces y Servidores Públicos del Poder Judicial de la Ciudad de México, litigantes, postulantes y público en general, la Actual ***Lista de Peritos Auxiliares de la Administración de Justicia del Poder Judicial de la Ciudad de México*** y que a partir del **viernes 23 de febrero de 2024**, deberá ser considerada como oficial, dejando sin efectos la lista que fue publicada en fecha lunes ocho de marzo de 2021. Por lo que a continuación se consideran a los siguientes profesionistas, precisándose especialidad, número consecutivo, nombres, direcciones de correo electrónico y teléfonos que a continuación se enlistan:

ESPECIALIDAD: ACTUARÍA			
NUM	**NOMBRE**	**CORREO ELECTRÓNICO**	**TELÉFONO**
1	GUTIÉRREZ CU ALONSO	alonso_gcu@hotmail.com	55-26-31-76-46 55-34-66-75-44
2	REYES LEÓN JOSÉ ANTONIO	act.antonio.reyes@gmail.com	55-38-99-53-25 55-75-72-59-34
3	RUEDA SANDOVAL MARICARMEN	mariacarmenrsa@gmail.com	55-55-14-36-34 55-54-55-45-44

ESPECIALIDAD: ADMINISTRACIÓN			
NUM	**NOMBRE**	**CORREO ELECTRÓNICO**	**TELÉFONO**
1	ARRIAGA REYNOSO ALEJANDRO	airamarale@hotmail.com	55-55-97-35-45 55-37-33-62-76
2	BARAJAS PÉREZ LUIS EDUARDO	ebarajas@prodigy.net.mx	55-52-33-96-69 55-37-17-11-05
3	SÁNCHEZ GODÍNEZ CECILIA	cecilia.san2703@gmail.com	55-68-82-37-23

ESPECIALIDAD: AEROFOTOGRAMETRÍA			
NUM	**NOMBRE**	**CORREO ELECTRÓNICO**	**TELÉFONO**
1	BUTANDA CARRILLO EDGAR	toposkalc@gmail.com	55-53-10-42-92 55-61-11-13-01
2	GUTIÉRREZ ARREDONDO PATRICIA	gapaty@gmail.com	55-55-73-53-92 55-19-88-89-65
3	LOEZA AMARO DANTE AUGUSTO	dante@mxtopografia.com	55-56-95-75-70 55-46-02-56-79

ESPECIALIDAD: AGRIMENSURA			
NUM	**NOMBRE**	**CORREO ELECTRÓNICO**	**TELÉFONO**
1	BARRAGÁN CASTILLA LIDIA	valuaartek@gmail.com	55-58-62-62-96 55-37-38-80-27
2	BELTRÁN DEL OSO JOSÉ GUADALUPE	ing_jose_beltran@hotmail.com	55-55-71-77-87 55-91-05-23-05
3	BELTRÁN LEÓN FERNANDO DAVID	beltran.lfd@gmail.com	55-55-71-77-87 55-30-77-72-00
4	BUTANDA CARRILLO EDGAR	toposkalc@gmail.com	55-53-10-42-92 55-61-11-13-01
5	CANSECO MORALES MARIO	cammserving@yahoo.com.mx	55-55-12-17-74
6	LOEZA AMARO DANTE AUGUSTO	dante@mxtopografia.com	55-56-95-75-70 55-46-02-56-79

7	MORALES HERNÁNDEZ FIDEL	fidel_morales1@hotmail.com	55-47-51-69-92 55-51-87-54-26
8	OLIVARES HERNÁNDEZ HÉCTOR MARGARITO	hectoliva@yahoo.com.mx	55-51-16-55-48 55-18-00-15-51
9	OLIVARES HERNÁNDEZ JORGE	jorgeolivah@yahoo.com.mx	55-68-29-61-13 55-15-10-43-29

ESPECIALIDAD: ANÁLISIS DE VIDEOS			
NUM	**NOMBRE**	**CORREO ELECTRÓNICO**	**TELÉFONO**
1	CÁRDENAS CHAVARRÍA EDUARDO	eduardocr52@gmail.com	55-75-54-80-18
2	GARCÍA CRUZ JOSÉ ANTONIO	servforenses@gmail.com	55-19-42-60-21 55-44-73-05-51
3	HERCE CERDA VIVIANNA	viviannaherce@hotmail.com	55-55-95-65-71 55-65-02-96-34
4	QUEZADA ESTRADA RICARDO	sitt@live.com.mx	55-60-20-40-42 55-56-48-80-73
5	ZAMORA DEL VALLE CÉSAR ALONSO	periales@hotmail.com	55-26-90-08-96

ESPECIALIDAD: ANESTESIOLOGÍA			
NUM	**NOMBRE**	**CORREO ELECTRÓNICO**	**TELÉFONO**
1	ARANDA SÁNCHEZ VIRGINIA	arandayasociaodos@gmail.com	55-57-10-07-10
2	MÁRQUEZ TORRES ALMA FABIOLA	anticuerpo_fab@hotmail.com	55-13-26-15-85 55-29-52-35-46
3	MENDOZA ESCOTO VÍCTOR MANUEL	vmmedic@hotmail.com	55-58-40-01-70 55-35-65-87-87
4	ZARAGOZA SAAVEDRA JUAN JOSÉ MARIO	jjmzaragoza@hotmail.com	55-81-96-56-35

ESPECIALIDAD: ARQUITECTURA			
NUM	**NOMBRE**	**CORREO ELECTRÓNICO**	**TELÉFONO**
1	ARRACHE PLIEGO TERESITA DÁNAE	danaearrache@yahoo.com.mx	55-15-63-26-55 55-13-20-51-88
2	AYALA BRITO GILBERTO	iagilaya@yahoo.com.mx	55-56-43-37-91 55-31-94-41-50
3	BAZÁN CRUZ MARTHA PATRICIA	aloha_heart@hotmail.com	55-66-50-75-99 55-32-58-75-20
4	BUENO GUTIÉRREZ MARÍA CONCEPCIÓN	connie_buenoguiterrez@yahoo.com.mx	55-56-87-48-14 55-14-51-42-78
5	CARREÓN FREYRE MARÍA DEL CARMEN NÉRIDA	arqnericf@gmail.com	55-56-87-48-14 55-50-31-71-68
6	CASTAÑEDA NIEBLA SALVADOR	pasa.avaluos@gmail.com	55-55-34-31-05 55-55-02-63-62
7	CHAVERO HERNÁNDEZ MARÍA EUGENIA	chaveromaru@yahoo.com.mx	55-43-22-33-20 55-10-92-98-96
8	CRUZ MORALES JUAN CARLOS	juancarlos.cruzmorales@gmail.com	55-52-71-94-42 55-23-05-31-07
9	CRUZ SANTANA HOMERO	sixcrusah11@hotmail.com	55-46-22-29-79 55-64-93-12-45
10	GARCÍA CALATAYUD LEONORA EUGENIA	norik.garcia@gmail.com	55-56-82-91-64 55-59-46-83-35
11	GARCÍA CARMONA JOSÉ ENRIQUE	Egarca01@hotmail.com	55-56-74-91-68 55-46-56-53-06
12	GARCÍA ESPINOSA JORGE	arqjgarciaespinosa@gmail.com	55-55-45-78-76 55-54-09-00-60
13	GARCÍA MORA SERGIO	sgmavaluos@yahoo.com.mx	55-55-88-39-42 55-31-19-73-80
14	GARCÍA OCAMPO ANTONIO	peritosyvaluacion@gmail.com	55-81-92-29-10 55-19-48-48-97
15	GÓNGORA ARAUJO JOSÉ ISAAC	ctc.avaluos@gmail.com	55-10-85-99-40 55-60-74-84-80

ESPECIALIDAD: ARQUITECTURA			
NUM	**NOMBRE**	**CORREO ELECTRÓNICO**	**TELÉFONO**
16	GUTIÉRREZ RODRÍGUEZ CLAUDIO GABRIEL	grvaluadores@gmail.com	55-56-39-96-04 55-27-12-06-72
17	JUÁREZ GARCÍA DANIEL	tsj_djg@prodigy.net.mx	55-55-88-72-16 55-32-83-16-86
18	LARA CORTÉS JORGE ISAAC	laraisaac@yahoo.com.mx	55-55-74-12-69 55-11-16-68-22
19	LEAL GUERRERO MARÍA DE LOS ÁNGELES	arq.angelesl@gmail.com	55-55-54-11-45 55-54-09-40-91
20	LÓPEZ DE LA GARZA FERNANDO SABAS	fslg_13@hotmail.com	55-55-88-26-41 55-14-74-18-65
21	LÓPEZ MARTÍNEZ ESTEBAN	estebanlm45@hotmail.com	55-57-30-37-27 55-54-38-89-46
22	LÓPEZ RAMÍREZ ZITO FEDERICO	felora45@yahoo.com.mx	55-91-80-36-62 55-18-00-03-32
23	MARTÍNEZ BERNAL ARTURO HUMBERTO	ahmb_dro_2003@outlook.com	55-16-31-87-12 55-36-53-25-57
24	MARTÍNEZ CONTRERAS BEATRIZ	beamtzc@gmail.com	55-52-50-63-11 55-91-97-77-69
25	MARTÍNEZ SAHAGÚN JARUMI	arqmsahagun@outlook.com	55-70-37-39-49 55-25-60-52-64
26	MEJÍA JERÓNIMO FRANCISCO JORGE	avamexia18@gmail.com	55-56-70-72-50 55-39-89-34-97
27	OCHOA LANDEROS VICENTE	vincent8a1@gmail.com	55-52-71-99-49 55-72-38-06-71
28	OLMEDO SOTELO ISRAEL BOOZ	astrobooz@yahoo.com.mx	55-26-35-28-26 55-18-46-97-23
29	PÉREZ RODRÍGUEZ RUBÉN ALFREDO	arq.alfredoperez@gmail.com	55-26-03-48-20 55-54-04-77-53
30	QUIROZ SASIA BEATRIZ	bqsasia@gmail.com	55-56-82-29-65 55-32-03-43-49
31	RODRÍGUEZ DE LA ROSA AGUSTÍN PEDRO	Agustinpedro@gmail.com	55-58-42-18-02 55-11-44-97-88
32	RODRÍGUEZ LORETO ÓSCAR	comalimx@yahoo.com.mx	55-88-86-50-85 55-29-03-08-44
33	ROMERO SASTRÉ EDITH AMALIA	avaluosinmuebles10@gmail.com	55-55-88-95-78 55-29-55-12-57
34	SALAS CHAVARRÍA JAVIER EDUARDO	javiersalas05@yahoo.com	55-55-79-65-88 55-36-45-30-18
35	SALAZAR FERRAIZ JUAN MANUEL	ferraiz67@hotmail.com	55-22-65-86-00
36	SEDEÑO TORRES JOSÉ RODRIGO	avaluosinmobiliariosmexico@gmail.com	55-41-59-76-76
37	TAPIA HERNÁNDEZ MANUEL DE JESÚS	ingmanueltapia@gmail.com	55-85-02-06-73 55-54-00-41-91
38	VARGAS MÁRQUEZ JESÚS ALEXEY	alexey_vargas@yahoo.com.mx	55-17-01-08-61 55-53-16-77-05
39	VÁZQUEZ SÁNCHEZ EUCARIO	eucario_vasan@hotmail.com	55-57-30-37-27 55-18-42-97-22

ESPECIALIDAD: AUDITORÍA Y CONTADURÍA			
NUM	**NOMBRE**	**CORREO ELECTRÓNICO**	**TELÉFONO**
1	ABUNDIZ HERNÁNDEZ SERGIO	abundiz.peritajescontables@gmail.com	55-58-39-83-65 55-42-88-25-74
2	AGUILERA GALINDO GUILLERMO CÉSAR	gaguilera@wtpo.mx	55-55-15-55-76 55-54-08-41-77
3	AGUIRRE MARTÍNEZ LAURA	laura101jet@yahoo.com.mx	55-54-13-75-96 55-92-98-71-49
4	ALBINO JAVIER DESIDERIO	aljade_0211@yahoo.com.mx	55-26-36-74-52 55-37-13-22-33
5	ARELLANO REYES MARÍA GUADALUPE	lupitaa0908@yahoo.com.mx	55-57-96-95-03 55-20-68-72-49

ESPECIALIDAD: AUDITORÍA Y CONTADURÍA			
NUM	**NOMBRE**	**CORREO ELECTRÓNICO**	**TELÉFONO**
6	ARRIAGA REYNOSO ALEJANDRO	airamarale@hotmail.com	55-55-97-35-45 55-37-33-62-76
7	BÁEZ GUERRERO JOSÉ JESÚS	jbaezg@yahoo.com.mx	55-58-01-93-88 55-55-09-81-22
8	BALLESTEROS CELAYA MARIBEL	mballesteros11@hotmail.com	55-89-51-89-97 55-13-63-72-35
9	BARAJAS QUILES DULCE MARÍA	dulcequiles@hotmail.com	55-59-65-78-19
10	BARRAGÁN TORRES FRANCISCO DARIO	bartor.peritocontable@gmail.com	55-51-35-17-46 55-45-05-03-45
11	BARRIOS BELTRÁN ROSALÍA	barriosrb@hotmail.com	55-28-40-10-00 55-15-10-64-96
12	BENÍTEZ BENÍTEZ LORETO	lbenitez2@gmail.com	55-57-14-00-52 55-36-99-39-53
13	BERAZA MÉNDEZ MARISELA	marberaza@yahoo.com.mx	55-57-41-54-24 55-12-11-62-95
14	BRAVO MENA HUMBERTO	hbravom@gmail.com	55-10-54-39-45 55-44-43-57-71
15	BRIONES AGUILAR JOSÉ RENÉ	rbrionesa@gmail.com	55-59-38-39-40 55-11-43-53-95
16	BRISEÑO PONCE MARÍA GUADALUPE	cpbisenoponce@gmail.com	55-13-15-83-25 55-59-65-01-15
17	CABEZA GARCÍA MARÍA DEL SOCORRO	soco_cabeza@yahoo.com.mx	55-89-69-93-68 55-63-69-96-98
18	CALDERÓN MALDONADO ARMANDO	armandocama@hotmail.com	55-17-33-03-30 55-31-21-03-35
19	CARRILLO FLORES AZALIA	azaliacf@gmail.com	55-19-57-50-73
20	CASTAÑEDA NIEBLA ALBERTO MANUEL	castanedaalberto1947@gmail.com	55-55-54-89-83 55-85-81-79-56
21	CASTILLO JIMÉNEZ ARACELI	aracastillo_05@yahoo.com.mx	55-47-52-20-38 55-29-35-22-67
22	CRUZ GÓMEZ RAÚL ARMANDO	armandocruzmx1@gmail.com	55-20-35-08-37
23	CU TINOCO LUCERO	lucerocu@hotmail.com	55-67-26-16-81 55-32-00-11-26
24	DE LUIS ROMERO MARÍA EVA	evadeluis@hotmail.com	55-63-53-15-64 55-27-27-12-75
25	DUEÑAS ZÚÑIGA MOISÉS	moisesduzu@hotmail.com	55-14-52-42-28
26	ESCOBAR MOTA RAFAEL CARLOS	carlosescobar24@hotmail.com	55-55-49-86-57 55-54-31-76-27
27	ESQUIVIAS GUTIÉRREZ MARTHA	marthaesquivias@hotmail.com	55-35-27-47 55-28-86-11-88
28	FLORES MENDOZA LAURA INÉS	laurafm63@gmail.com	55-14-77-22-18 55-21-60-37-79
29	FUNES ROSELLÓN GRISELDA	grifuro8@prodigy.net.mx	55-56-74-82-40 55-28-61-83-50
30	GONZÁLEZ LOBATO GUADALUPE	golgka@prodigy.net.mx	55-56-57-57-24 55-40-15-48-08
31	GONZÁLEZ VILLANUEVA ALONSO	alonsog@prodigy.net.mx	55-22-48-66-54
32	GOVEA SANDOVAL MIRIAM	miriam_govea@hotmail.com	55-55-81-21-64 55-18-50-82-16
33	GRANADOS RAMOS DALIA ERNESTINA	dgranados11@yahoo.com.mx	55-55-44-34-90 55-26-90-48-63
34	GUZMÁN QUIROZ MARCOS	mguzman64@hotmail.com	55-56-05-05-30 55-41-43-39-70
35	HAM HERNÁNDEZ MARÍA ALICIA	ahhvir@hotmail.com	55-55-58-22-79 55-16-82-10-58

ESPECIALIDAD: AUDITORÍA Y CONTADURÍA			
NUM	**NOMBRE**	**CORREO ELECTRÓNICO**	**TELÉFONO**
36	HERMIDA GUERRERO SERGIO FRANCISCO	despgha@prodigy.net.mx	55-55-74-47-21 55-41-43-17-90
37	HERNÁNDEZ CAMACHO SONIA LINA	lina@perconval.com	55-19-98-99-01 55-55-10-08-74
38	HERNÁNDEZ CHACÓN MARTHA ANGÉLICA	ahc20055@hotmail.com	55-57-85-27-03 55-34-17-09-65
39	HERNÁNDEZ GAMA RENÉ	renehgama@gmail.com	55-17-98-36-84 55-57-74-53-88
40	HERNÁNDEZ GARCÍA JOSÉ FIDEL	acanjfhg@hotmail.com	55-57-41-54-24 55-12-11-34-12
41	LAGUNA SÁNCHEZ JUAN CARLOS	perito.cont@gmail.com	55-16-22-65-07 55-59-71-00-36
42	LEYVA HERNÁNDEZ MARÍA DEL CARMEN	carmenleyva@att.net.mx	55-53-91-93-51 55-34-07-85-23
43	LÓPEZ DUARTE ULISES ELI	uliseseli1@gmail.com	55-59-77-11-67 55-13-37-01-20
44	LÓPEZ HERNÁNDEZ FRANCISCO JAVIER	francisco.hdz06@gmail.com	55-26-26-15-56 55-35-07-02-62
45	LÓPEZ RAMÍREZ GERARDO HÉCTOR	gerardohectorlr@gmail.com	55-55-87-21-49 55-23-36-26-56
46	MAQUEDA MARTÍNEZ JOSÉ LUIS TIBURCIO	jlmaqma@hotmail.com	55-54-24-17-18 55-52-17-66-59
47	MARTÍNEZ SOTO JOSÉ ANTONIO	mayracontadores@yahoo.com.mx	55-57-78-08-41 55-18-50-17-75
48	MATUS URTECHO JOSÉ LUIS	abogadojmu@gmail.com	55-56-44-03-88 55-28-80-34-44
49	MENDOZA HERNÁNDEZ JOSÉ LUIS	jluismendozacp@gmail.com	55-56-80-12-41 55-54-07-72-68
50	MONTES DE OCA ROMERO BLANCA ESTELA	blanch@mop.com.mx	55-91-95-55-09
51	MORÁN GARCÍA ENRIQUE	emoranipn29@gmail.com	56-16-69-26-12
52	NÁJERA MARTÍNEZ ANA LILIA	annalina70@yahoo.com.mx	55-55-78-35-83 55-34-46-32-82
53	ORTEGA DE LA TORRE HÉCTOR	hectorte@att.net.mx	55-56-01-20-37 55-12-30-27-67
54	ORTUÑO GONZÁLEZ ERIK	erik.ortuno15@gmail.com	55-21-21-15-84 55-13-60-00-74
55	OSCOS BASURTO LUIS RENÉ	rene_oscoc@yahoo.es	55-54-08-27-86 55-84-24-36
56	PADILLA PEÑA VALENTÍN RICARDO	ricardo.jose@prodigy.net.mx	55-21-09-15-87
57	PEÑA CARRADA ELEAZAR RODRIGO	eleazarrodrigo@hotmail.com	55-13-15-71-70 55-74-55-69-37
58	PEÑA MONTES DE OCA BLANCA YADIRA	bypmo@mop.com.mx	55-56-05-01-74 55-91-95-54-71
59	PEÑA MONTES DE OCA ÓSCAR ISRAEL	oscar@mop.com.mx	55-91-95-54-49
60	PEÑAFORT GARCÍA FRANCISCO JAVIER	fjpenafort@yahoo.com	55-56-50-40-07 55-91-97-07-21
61	PEÑAFORT OLIVAS LYDIA IVETTE	ivette_confye@hotmail.com	55-56-50-40-07 55-10-68-25-50
62	PONCE GÓMEZ ADRIÁN	adrianponceg@hotmail.com	55-57-76-39-75 55-91-91-85-44
63	PONCE ISLAS RAÚL EUGENIO	rpiep@hotmail.com	55-57-76-39-75 55-22-18-85-51
64	PRADO DELGADILLO PAOLA ASTRID	astrid.prado@outlook.com	55-52-76-12-97 55-14-74-04-76
65	RAMÍREZ CASTAÑEDA ALEJANDRO	aramizcar@prodigy.net.mx	55-55-56-10-64 55-27-65-77-65

ESPECIALIDAD: AUDITORÍA Y CONTADURÍA			
NUM	**NOMBRE**	**CORREO ELECTRÓNICO**	**TELÉFONO**
66	RAMÍREZ DÍAZ CARLOS MANUEL	radica_54@hotmail.com	55-89-97-71-56 22-21-04-70-58
67	RAMOS RAMÍREZ MARTHA ARACELI	mayracontadores@hotmail.com	55-57-78-08-41 55-91-90-30-67
68	REYES ISLAS MARCOS MANUEL	mmmreyes5@gmail.com	55-57-85-27-03 55-63-50-51-08
69	RÍOS RAYÓN MIGUEL	miguelrrayon@yahoo.com.mx	55-55-10-08-74 55-54-37-59-43
70	RIVAS LANDÍN ALBERTO CECILIO	rivaslandin@yahoo.com.mx	55-13-15-83-25 55-54-09-15-16
71	RODRÍGUEZ PELAYO ALBERTO JAVIER	albertojrodriguezpelayo29@gmail.com	55-58-22-17-48 99-33-99-68-37
72	ROSAS ROSAS ANA LILIA	alrosas@prodigy.net.mx	55-58-22-17-48 55-32-23-95-70
73	SANTOS GILES RICARDO	ricardo_santosg@yahoo.com.mx	72-21-91-96-52
74	TORRES ESQUEDA LEOPOLDO EDUARDO	cpltorres@hotmail.com	55-56-65-87-57 55-54-55-93-48
75	TOVAR VALLES JOHOVANA	johovana@msn.com	55-92-15-87-40 55-20-70-69-67
76	YÁÑEZ SÁNCHEZ ARMANDO DAVID	sibawe@yahoo.com.mx	55-10-54-39-46 55-44-42-88-12
77	ZERÓN DEL MORAL MARGARITA	mzm@prodigy.net.mx	55-52-86-68-77 55-54-14-71-55

ESPECIALIDAD: BIOQUÍMICA			
NUM	**NOMBRE**	**CORREO ELECTRÓNICO**	**TELÉFONO**
1	CANSECO FLORIÁN JORGE OCTAVIO	info@sise-servicos.com	44-22-17-47-26 44-22-50-06-91

ESPECIALIDAD: CALIGRAFÍA			
NUM	**NOMBRE**	**CORREO ELECTRÓNICO**	**TELÉFONO**
1	ÁLVAREZ MUÑÓZ MARTINA DEL ROSARIO	peritomartinaalvarez@gmail.com	55-26-70-74-94
2	NAVARRETE TÉLLEZ PATRICIA	pattnate1@gmail.com	55-22-51-86-01
3	PACHECO IBARRA EVANGELINA	iggc@live.com	55-56-91-84-98 55-25-60-45-21
4	ROSETE BARRERA RICARDO ALFREDO	alfredo_rosete@hotmail.com	55-85-90-37-58 55-16-50-24-05
5	SANTOS ALFARO MIGUEL ÁNGEL	masa_perito@yahoo.com	55-55-78-67-08 55-23-14-68-08
6	VARELA SÁNCHEZ ALEJANDRO	alejandrovarela_098criminalistica@hotmail.com	55-56-09-18-73 55-15-12-91-91
7	VARELA SÁNCHEZ ENRIQUE	licevasa_2@hotmail.com	55-15-99-70-64 55-31-77-26-08

ESPECIALIDAD: CRIMINALÍSTICA			
NUM	**NOMBRE**	**CORREO ELECTRÓNICO**	**TELÉFONO**
1	ÁVILA OLGUÍN MARÍA ELENA	ro-ho-ma@hotmail.com	55-32-07-39-07 55-57-68-24-63
2	CAL Y MAYOR RODRÍGUEZ FAMILIAR LUIS FERMÍN	lcym@prodigy.net.mx	55-56-81-70-23 55-54-06-91-01
3	CAMARGO MORENO LETICIA JOSELYN	leticamargo187@gmail.com	56-18-06-87-85
4	GARCÍA CRUZ JOSÉ ANTONIO	servforenses@gmail.com	55-19-42-60-21 55-44-73-05-51
5	GUTIÉRREZ RIQUELME CESAR AUGUSTO	perito_riquelme@yahoo.com.mx	55-13-82-90-58 55-57-77-40-34

ESPECIALIDAD: CRIMINALÍSTICA			
NUM	**NOMBRE**	**CORREO ELECTRÓNICO**	**TELÉFONO**
6	LÓPEZ RUIZ IZEBEL	izebel88@gmail.com	55-56-81-70-23 55-43-39-65-57
7	LÓPEZ SOSA ARELY MONSERRAT	arelysosa@gmail.com	55-90-49-58-84 55-74-30-07-35
8	MARQUEZ ÁNGELES JESÚS	jesusmarquezangeles@yahoo.com.mx	55-52-71-35-77 55-21-97-81-52
9	MARTÍNEZ JIMÉNEZ GREGORIO	gregdoc52@hotmail.com	55-26-26-38-67 55-41-44-29-64
10	MORALES GUILLÉN MERCEDES	mercedesmorgui@gmail.com	55-57-61-22-00 55-74-74-37-49
11	NAVARRETE TÉLLEZ PATRICIA	pattnate1@gmail.com	55-22-51-86-01
12	ORTÍZ ÁNGELES MARCO ANTONIO	itperitajes@gmail.com	55-57-61-22-00 55-54-12-01-59
13	PACHECO IBARRA ENRIQUE GERARDO	enriquegerardopacheco@yahoo.com.mx	55-27-14-34-56 55-74-80-09-63
14	PACHECO IBARRA JUAN MANUEL	peritojm@hotmail.com	55-15-46-82-11 55-29-02-21-17
15	PASCO BARRADAS ALICIA	helloaliaco2000@hotmail.com	55-55-79-32-33 55-45-84-58-73
16	RESÉNDIZ VAZQUEZ PAULINA	paulinavz2901@gmail.com	55-57-51-55-48 55-23-00-87-70
17	ROMERO SASTRÉ DÉBORA ALEJANDRA	deborarslegal@gmail.com	55-54-08-76-67
18	TINOCO GONZÁLEZ BRAULIO	braulio_tg65@hotmail.com	55-21-99-71-12 55-13-84-88-61
19	TRONCOSO GONZÁLEZ DAVID	troncosoyasociados@hotmail.com	55-55-88-07-68 55-10-48-30-89
20	VARELA SÁNCHEZ ALEJANDRO	alejandrovarela_098criminalistica@hotmail.com	55-56-09-18-73 55-15-12-91-91
21	ZÁRATE HERNÁNDEZ ATZIRY ARAZU	atziry276@gmail.com	55-72-17-40-99
22	ZAYAS PEÑA EDMUNDO	assemexicolabcrim@yahoo.com	55-55-46-42-72 55-10-07-21-32

ESPECIALIDAD: CRIMINOLOGÍA			
NUM	**NOMBRE**	**CORREO ELECTRÓNICO**	**TELÉFONO**
1	ARMENTA PICHARDO ANGÉLICA	aapcdmx@gmail.com	55-55-11-04-85 55-10-19-56-01
2	VARELA SÁNCHEZ ALEJANDRO	alejandrovarela_098criminalistica@hotmail.com	55-56-09-18-73 55-15-12-91-91

ESPECIALIDAD: DACTILOSCOPÍA			
NUM	**NOMBRE**	**CORREO ELECTRÓNICO**	**TELÉFONO**
1	ARMENTA PICHARDO ANGÉLICA	aapcdmx@gmail.com	55-55-11-04-85 55-10-19-56-01
2	CASTAÑEDA MORALES EDITH	ecastaneda@cmhabogados.com	55-67-95-96-12 55-44-43-16-44
3	DÍAZ MIRANDA MARIO OCTAVIO	peritomariodiaz@gmail.com	55-55-88-96-58 55-23-29-65-17
4	EMICENTE AGUIRRE ELBA LUZ	elbaemicente@hotmail.com	55-34-88-51-46
5	ESTRADA RODRÍGUEZ MÓNICA ISABEL	perito_estrada@yahoo.com.mx	55-55-95-65-71 55-22-63-05-15
6	KIHUEN LÓPEZ ANGÉLICA ELIZABETH	okkihuen@hotmail.com	55-57-65-08-70 55-10-07-87-92
7	LUNA MORLÁN IDALIA	peritoidalialunamorlan@hotmail.com	55-58-70-82-05 55-63-51-83-30
8	MATA SORIA MARÍA DE LOURDES	cp_lourdesms@hotmail.com	55-28-47-44-22 55-55-24-42-69

ESPECIALIDAD: DACTILOSCOPÍA			
NUM	**NOMBRE**	**CORREO ELECTRÓNICO**	**TELÉFONO**
9	NAVARRETE TÉLLEZ PATRICIA	pattnate1@gmail.com	55-22-51-86-01
10	NÚÑEZ POLO MARCOS ADRIÁN	adnupo@hotmail.com	56-18-80-76-41 56-78-90-54
11	OLIVARES OLIVARES EDWYN DANIEL	periciales_cienciasforenses@yahoo.com.mx	77-11-61-28-58 55-10-11-90-37
12	OSORNO ZAVALA MARÍA GUADALUPE	maria.osorno07@gmail.com	55-92-48-84-88 55-54-99-36-68
13	PACHECO IBARRA ENRIQUE GERARDO	enriquegerardopacheco@yahoo.com.mx	55-27-14-34-56 55-74-80-09-63
14	PACHECO IBARRA EVANGELINA	iggc@live.com	55-56-91-84-98 55-25-60-45-21
15	PLOVIN ENRIQUEZ ANA LUISA	luisaplovinpericiales@gmail.com	55-38-00-61-45 56-10-40-78-41
16	RAMÍREZ CASTAÑEDA ALEJANDRO	aramizcar@prodigy.net.mx	55-55-56-10-64 55-27-65-77-65
17	RIVERA LÓPEZ GERMÁN	germanriveralopez-perito@hotmail.com	55-39-29-06-79 55-28-54-31-61
18	ROMERO SASTRÉ DÉBORA ALEJANDRA	deborarslegal@gmail.com	55-54-08-76-67
19	ROSAS FERNÁNDEZ MERCEDES PATRICIA	mprf@live.com.mx	55-56-46-29-65 72-22-03-38-85
20	SANTOS ALFARO MIGUEL ÁNGEL	masa_perito@yahoo.com	55-55-78-67-08 55-23-14-68-08
21	TRONCOSO GONZÁLEZ DAVID	troncosoyasociados@hotmail.com	55-55-88-07-68 55-10-48-30-89
22	VÁZQUEZ AGUIÑAGA HELENA	hevaa74@hotmail.com	55-28-54-51-06 55-12-94-46-27

ESPECIALIDAD: DAÑOS A EDIFICIOS, CONSTRUCCIÓN, CIMENTACIONES, ESTRUCTURAS Y POR SINIESTROS			
NUM	**NOMBRE**	**CORREO ELECTRÓNICO**	**TELÉFONO**
1	BALTAZAR MARTÍNEZ JOSÉ MANUEL	prodiisa@gmail.com	59-56-88-38-04 55-18-31-94-37
2	CASTAÑEDA NIEBLA SALVADOR	pasa.avaluos@gmail.com	55-55-34-31-05 55-55-02-63-62
3	CRUZ CAMPOAMOR RAÚL	rccampoamor@hotmail.com	55-56-05-23-19 55-18-19-50-21
4	CRUZ MORALES JUAN CARLOS	juancarlos.cruzmorales@gmail.com	55-52-71-94-42 55-23-05-31-07
5	CUEVAS LOMELÍN ALEJANDRO	acl@catsa.com.mx	55-68-23-77-30 55-13-33-17-78
6	DE ROBINA RABASA GONZALO	robina@derobina.com	55-56-59-97-84 55-54-36-83-72
7	ESCUDERO ZABALANDICOECHEA JOSÉ MANUEL	jomanueles@gmail.com	55-52-75-26-29
8	GARCÍA CARMONA JOSÉ ENRIQUE	Egarca01@hotmail.com	55-56-74-91-68 55-46-56-53-06
9	GARCÍA MORA SERGIO	sgmavaluos@yahoo.com.mx	55-55-88-39-42 55-31-19-73-80
10	GÓNGORA ARAUJO JOSÉ ISAAC	ctc.avaluos@gmail.com	55-10-85-99-40 55-60-74-84-80
11	LARA CORTÉS JORGE ISAAC	laraisaac@yahoo.com.mx	55-74-12-69 55-11-16-68-22
12	LÓPEZ MARTÍNEZ ESTEBAN	estebanlm45@hotmail.com	55-57-30-37-27 55-54-38-89-46
13	LÓPEZ RAMÍREZ ZITO FEDERICO	felora45@yahoo.com.mx	55-91-80-36-62 55-18-00-03-32
14	MARTÍNEZ BERNAL ARTURO HUMBERTO	ahmb_dro_2003@outlook.com	55-16-31-87-12 55-36-53-25-57

ESPECIALIDAD: DAÑOS A EDIFICIOS, CONSTRUCCIÓN, CIMENTACIONES, ESTRUCTURAS Y POR SINIESTROS			
NUM	**NOMBRE**	**CORREO ELECTRÓNICO**	**TELÉFONO**
15	MARTÍNEZ MAZATZI RENÉ	remtzi8@gmail.com	55-53-63-89-93 55-30-69-42-99
16	MEJÍA JERÓNIMO FRANCISCO JORGE	avamexia18@gmail.com	55-56-70-72-50 55-39-89-34-97
17	MONTIEL MARTÍNEZ ROMUALDO GABRIEL	gabril_motiel_mtz@yahoo.com.mx	55-55-25-53-71 55-31-26-80-43
18	MORENO NUCAMENDI ALFONSO	cperitos@hotmail.com	55-27-11-48-06 56-11-12-08-40
19	MORENO SÁNCHEZ CESAR	panelecologico2000@gmail.com	55-57-68-59-85 24-61-11-38-86
20	PÉREZ ESCOBAR RUBISEL	arqrubisel@prodigy.net.com	55-21-57-47-44 55-25-02-74-35
21	QUIROZ MORALES JORGE IMATINI	ing.imatini@gmail.com	55-91-61-29-86
22	SÁENZ DE MIERA JUÁREZ MANUEL	ing_masam@yahoo.com.mx	55-58-48-38-30 55-14-51-51-28
23	SALAS CHAVARRÍA JAVIER EDUARDO	javiersalas05@yahoo.com	55-55-79-65-88 55-36-45-30-18
24	SÁNCHEZ ROSAS GERMÁN	germansanchezrosas@yahoo.com.mx	55-56-10-24-82 55-25-61-20-99
25	SANDOVAL SÁMANO HUMBERTO BRICIO	sandovalsamano@gmail.com	55-58-60-10-55 55-40-33-15-53
26	SEDEÑO TORRES JOSÉ RODRIGO	avaluosinmobiliariosmexico@gmail.com	55-41-59-16-76
27	TAPIA HERNÁNDEZ MANUEL DE JESÚS	ingmanueltapia@gmail.com	55-85-02-06-73 55-54-00-41-91

ESPECIALIDAD: DOCUMENTOSCOPÍA			
NUM	**NOMBRE**	**CORREO ELECTRÓNICO**	**TELÉFONO**
1	AGUILAR DE LA CRUZ OLGA LILIA	olgaliliac@hotmail.com	55-55-34-38-59 55-39-81-69-33
2	ALCÁNTARA VILORIA CLAUDIA ISEL	viloria_c15@hotmail.com	55-63-08-82-98 55-30-33-36-88
3	ARMENTA PICHARDO ANGÉLICA	aapcdmx@gmail.com	55-55-11-04-85 55-10-19-56-01
4	ARROYO DÍAZ ARACELI	arapericales@gmail.com	55-55-43-15-72 55-26-84-59-52
5	BERISTAIN MARTÍNEZ SILVIA DEL CARMEN	silviaberismar@hotmail.com	55-55-24-90-01 55-54-09-35-83
6	CAL Y MAYOR RODRÍGUEZ MARTHA DEL PILAR	calymayor.pilar@yahoo.com.mx	55-30-43-94-30
7	CASTAÑEDA GALINDO RODOLFO	rodolfocasta17@hotmail.com	55-14-73-84-96
8	CERVANTES MEDINA FLORENCIO ARMANDO	armandgrafos@gmail.com	55-53-47-69-96 55-64-31-65-32
9	DE LOS SANTOS SÁNCHEZ MANUEL	carmanardi@yahoo.com.mx	55-54-27-21-17 55-17-30-69-18
10	DÍAZ MIRANDA MARIO OCTAVIO	peritomariodiaz@gmail.com	55-55-88-96-58 55-23-29-65-17
11	DOMÍNGUEZ ESCOBEDO DIONISIA TERESA DE JESÚS	teridomin@hotmail.com	55-55-78-76-18 55-39-33-89-02
12	ESPÍNDOLA DÍAZ UBALDO	uespindola@gmail.com	56-72-68-08 55-30-45-76-93
13	ESPINOSA AGUILAR GUADALUPE	espinosa_gea@hotmail.com	55-57-15-89-34 55-17-29-57-55
14	ESTRADA RODRÍGUEZ MÓNICA ISABEL	perito_estrada@yahoo.com.mx	55-55-95-65-71 55-22-63-05-15
15	FLORES LÓPEZ GIOVANNA DARLENE	giovannadarlene16@hotmail.com	55-90-65-15-94 55-61-49-62-87

ESPECIALIDAD: DOCUMENTOSCOPÍA			
NUM	**NOMBRE**	**CORREO ELECTRÓNICO**	**TELÉFONO**
16	GARCÍA VIDAURRI SERGIO	vidaurri2@hotmail.com	55-55-78-76-18 55-31-36-45-24
17	GUILLÉN MANDUJANO JORGE	jguillen58@gmail.com	55-52-74-05-16 55-81-92-19-84
18	HERNÁNDEZ HERNÁNDEZ WENCESLAO	wenherperito@gmail.com	55-52-04-44-95 55-28-44-77-22
19	JIMÉNEZ TEJEDA JULIO CÉSAR	grafhos2002@yahoo.com.mx	99-81-56-66-33
20	MARTÍNEZ SÁNCHEZ JOSÉ ANTONIO	jams77880@outlook.com	55-52-64-69-75 55-40-42-22-17
21	MENDOZA HIPÓLITO MARÍA DE LAS NIEVES	nievesmendozah@yahoo.com	55-55-46-42-72 98-11-21-52-19
22	MONTERO MORENO JESÚS MAURO	jesus_m_1@yahoo.com.mx	55-87-55-59-44 55-22-70-99-60
23	MONTIEL HERNÁNDEZ GABRIEL	gabrielmontiel240372@gmail.com	55-65-86-19-11 55-80-36-40-14
24	NAVARRETE TÉLLEZ PATRICIA	pattnate1@gmail.com	55-22-51-86-01
25	NÚÑEZ RODRÍGUEZ MARICRUZ	documentoscuestionadosmnr@gmail.com	55-55-34-38-59 55-13-97-64-71
26	PACHECO IBARRA EVANGELINA	iggc@live.com	55-56-91-84-98 55-25-60-45-21
27	ROSETE BARRERA RICARDO ALFREDO	alfredo_rosete@hotmail.com	55-85-90-37-58 55-16-50-24-05
28	SANTOS ALFARO MIGUEL ÁNGEL	masa_perito@yahoo.com	55-55-78-67-08 55-23-14-68-08
29	TORRES BELMONT PEDRO	torresbelmont.68@gmail.com	55-39-52-22-95 55-77-03-27-60
30	VARELA SÁNCHEZ ALEJANDRO	alejandrovarela_098criminalistica@hotmail.com	55-56-09-18-73 55-15-12-91-91
31	VARGAS SANDOVAL ELVIA JOVITA	elviavs2@hotmail.com	55-56-76-58-95 55-38-95-75-16
32	ZAYAS PEÑA EDMUNDO	assemexicolabcrim@yahoo.com	55-55-46-42-72 55-10-07-21-32

ESPECIALIDAD: ECONOMÍA			
NUM	**NOMBRE**	**CORREO ELECTRÓNICO**	**TELÉFONO**
1	DE LA CRUZ GARCÍA SALVADOR	sdlacruz@gmail.com	55-58-49-39-34 55-10-48-70-46
2	ZULETA CONTRERAS VIRGILIO AMADO	vzuletac@hotmail.com	55-71-60-31-64 55-39-99-24-90

ESPECIALIDAD: FONÉTICA Y ACÚSTICA FORENSE			
NUM	**NOMBRE**	**CORREO ELECTRÓNICO**	**TELÉFONO**
1	GARCÍA CRUZ JOSÉ ANTONIO	servforenses@gmail.com	55-19-42-60-21 55-44-73-05-51

ESPECIALIDAD: FOTOGRAFÍA			
NUM	**NOMBRE**	**CORREO ELECTRÓNICO**	**TELÉFONO**
1	HERCE CERDA VIVIANNA	viviannaherce@hotmail.com	55-55-95-65-71 55-65-02-96-34
2	OCHOA RIVERA GABRIELA	gabriela.ochoa12@hotmail.com	55-55-68-18-33 55-32-76-45-30
3	PACHECO IBARRA ENRIQUE GERARDO	enriquegerardopacheco@yahoo.com.mx	55-27-14-34-56 55-74-80-09-63
4	PANIAGUA SABINES LUIS HUMBERTO	luispani@yahoo.com	55-41-85-32-99 55-15-49-02-48
5	SALAZAR SÁNCHEZ LIZBETH GUADALUPE	lizbetsalazar_s@hotmail.com	55-52-57-52-25 55-86-69-79-50

ESPECIALIDAD: FOTOGRAFÍA			
NUM	**NOMBRE**	**CORREO ELECTRÓNICO**	**TELÉFONO**
6	VARGAS CORTEZ FERNANDO	a7vfvarcort@hotmail.com	55-28-80-68-53
7	ZAMORA DEL VALLE CÉSAR ALONSO	periales@hotmail.com	55-26-90-08-96

ESPECIALIDAD: GENÉTICA			
NUM	**NOMBRE**	**CORREO ELECTRÓNICO**	**TELÉFONO**
1	BETANZOS PALMEROS ZURISADDAI	Zbetanzos@yahoo.com	77-12-22-37-59 55-27-06-50-43
2	GUILLÉN ALFARO JORGE	jguillen_01@yahoo.com.mx	55-29-19-09-10
3	RUBIO RIVERA RUBÍ	rrrgenetica@gmail.com	55-89-76-69-22 56-19-27-75-97

ESPECIALIDAD: GRAFOLOGÍA			
NUM	**NOMBRE**	**CORREO ELECTRÓNICO**	**TELÉFONO**
1	ÁLVAREZ MUÑÓZ MARTINA DEL ROSARIO	peritomartinaalvarez@gmail.com	55-26-70-74-94
2	ÁVILA OLGUÍN MARÍA ELENA	ro-ho-ma@hotmail.com	55-32-07-39-07 55-57-68-24-63
3	CU TINOCO LUCERO	lucerocu@hotmail.com	55-67-26-16-81 55-32-00-11-26
4	DÍAZ MIRANDA MARIO OCTAVIO	peritomariodiaz@gmail.com	55-55-88-96-58 55-23-29-65-17
5	ESTRADA RODRÍGUEZ MÓNICA ISABEL	perito_estrada@yahoo.com.mx	55-55-95-65-71 55-22-63-05-15
6	FINKELSTEIN ISRAEL ESTHER	tessysulkin@yahoo.com	55-55-57-63-19 55-30-38-33-42
7	LINARES AGUIRRE KARINA	karinalinag@gmail.com	55-69-91-19-99 55-51-82-44-01
8	MUÑOZ BARROSO MARÍA DEL CARMEN TERESITA	dictamenespericialesmex@gmail.com	55-43-40-38-29 55-15-28-85-85
9	PACHECO IBARRA EVANGELINA	iggc@live.com	55-56-91-84-98 55-25-60-45-21
10	RAMÍREZ CASTAÑEDA ALEJANDRO	aramizcar@prodigy.net.mx	55-56-55-10-64 55-27-65-77-65
11	RIVERA VELASCO MARIO ALBERTO	mariorv@abogadosrv.com.mx	55-71-57-57-79 55-51-87-86-46
12	ROSETE BARRERA RICARDO ALFREDO	alfredo_rosete@hotmail.com	55-85-90-37-58 55-16-50-24-05
13	RUBIO CORTÉS SOCORRO GABRIELA	grubio@rfl.com.mx	55-53-59-26-44 55-20-06-81-07
14	VÁZQUEZ AGUIÑAGA HELENA	hevaa74@hotmail.com	55-28-54-51-06 55-12-94-46-27
15	ZAYAS PEÑA EDMUNDO	assemexicolabcrim@yahoo.com	55-55-46-42-72 55-10-07-21-32

ESPECIALIDAD: GRAFOMETRÍA			
NUM	**NOMBRE**	**CORREO ELECTRÓNICO**	**TELÉFONO**
1	DÍAZ MIRANDA MARIO OCTAVIO	peritomariodiaz@gmail.com	55-55-88-96-58 55-23-29-65-17
2	ROSETE BARRERA RICARDO ALFREDO	alfredo_rosete@hotmail.com	55-85-90-37-58 55-16-50-24-05
3	SANTOS ALFARO MIGUEL ÁNGEL	masa_perito@yahoo.com	55-55-78-67-08 55-23-14-68-08
4	VARELA SÁNCHEZ ENRIQUE	licevasa_2@hotmail.com	55-15-99-70-64 55-31-77-26-08

ESPECIALIDAD: GRAFOSCOPÍA			
NUM	**NOMBRE**	**CORREO ELECTRÓNICO**	**TELÉFONO**
1	AGALLO LULO JOSÉ ANTONIO	peritoagallo@yahoo.com.mx	55-50-38-55-24 55-59-43-58-72
2	AGUILAR DE LA CRUZ OLGA LILIA	olgaliliac@hotmail.com	55-55-34-38-59 55-39-81-69-33
3	ALCÁNTARA VILORIA CLAUDIA ISEL	viloria_c15@hotmail.com	55-63-08-82-98 55-30-33-36-88
4	ALDANA COVELO ELVIA AMPARO	coveloa@yahoo.com.mx	55-29-50-16-80
5	ANDRADE ARCE DIEGO RAFAEL	peritoval@gmail.com	55-41-49-51-52 55-66-76-51-50
6	ARMENTA PICHARDO ANGÉLICA	aapcdmx@gmail.com	55-55-11-04-85 55-10-19-56-01
7	ARRIETA ESPINOSA ADRIANA	peritoarrieta.adriana@gmail.com	55-46-16-03-85 55-16-50-41-49
8	ARROYO DÍAZ ARACELI	arapericales@gmail.com	55-55-43-15-72 55-26-84-59-52
9	AVILÉS MEZA VÍCTOR MANUEL	avis.grafos@yahoo.com.mx	55-55-63-97-41 55-54-54-29-94
10	BAUTISTA DÍAZ JAVIER KOYEE	bautistapericiales@live.com.mx	55-86-11-28-17
11	BENAVIDES LEÓN MARÍA CONCEPCIÓN	connie3029@hotmail.com	55-17-03-86-84
12	BERISTAIN MARTÍNEZ SILVIA DEL CARMEN	silviaberismar@hotmail.com	55-55-24-90-01 55-54-09-35-83
13	CAL Y MAYOR RODRÍGUEZ FAMILIAR LUIS FERMÍN	lcym@prodigy.net.mx	55-56-81-70-23 55-54-06-91-01
14	CAL Y MAYOR RODRÍGUEZ ISIDORO LUIS	icym5807@gmail.com	55-10-90-97-14
15	CAL Y MAYOR RODRÍGUEZ MARTHA DEL PILAR	calymayor.pilar@yahoo.com.mx	55-30-43-94-30
16	CANACASCO CORONEL JOSÉ HORUS	jhorusc2@gmail.com	55-51-62-74-18 55-14-51-41-43
17	CANACASCO GUIVERRA JOSÉ	josecanacasco@hotmail.com	55-57-61-99-53 55-20-46-74-30
18	CARRILLO TOSCANO JOSÉ IGNACIO	pepecatoscano@yahoo.com.mx	55-46-34-84-94 55-55-74-44-25
19	CASTAÑEDA GALINDO RODOLFO	rodolfocasta17@hotmail.com	55-14-73-84-96
20	CASTAÑEDA NIEBLA ALBERTO MANUEL	castanedaalberto1947@gmail.com	55-55-54-89-83 55-85-81-79-56
21	CERVANTES MEDINA FLORENCIO ARMANDO	armandgrafos@gmail.com	55-53-47-69-96 55-64-31-65-32
22	CORONA LÓPEZ MARÍA	mcoronal12@hotmail.com	55-26-08-58-11 55-22-72-67-41
23	CORTES VARGAS MIREYA	mircova25@gmail.com	55-50-87-99-01 55-23-90-83-83
24	CRUZ CEDILLO SALVADOR	sxcedillo@gmail.com	55-11-91-75-02
25	CU TINOCO LUCERO	lucerocu@hotmail.com	55-67-26-16-81 55-32-00-11-26
26	DE LOS SANTOS SÁNCHEZ MANUEL	carmanardi@yahoo.com.mx	55-54-27-21-17 55-17-30-69-18
27	DÍAZ MIRANDA MARIO OCTAVIO	peritomariodiaz@gmail.com	55-55-88-96-58 55-23-29-65-17
28	DOCAL MONTANTE BLANCA OLIVIA	odocal@hotmail.com	55-35-36-26-28 55-16-78-16-65
29	DOMÍNGUEZ ESCOBEDO DIONISIA TERESA DE JESÚS	teridomin@hotmail.com	55-55-78-76-18 55-39-33-89-02
30	EMICENTE AGUIRRE ELBA LUZ	elbaemicente@hotmail.com	55-34-88-51-46

ESPECIALIDAD: GRAFOSCOPÍA			
NUM	**NOMBRE**	**CORREO ELECTRÓNICO**	**TELÉFONO**
31	ESPÍNDOLA DÍAZ UBALDO	uespindola@gmail.com	56-72-68-08 55-30-45-76-93
32	ESPINOSA AGUILAR GUADALUPE	espinosa_gea@hotmail.com	55-57-15-89-34 55-17-29-57-55
33	ESQUIVEL TERRAZAS ALAN	alanperito@hotmail.com	55-44-44-57-96 55-27-05-35-11
34	ESTRADA RODRÍGUEZ MÓNICA ISABEL	perito_estrada@yahoo.com.mx	55-55-95-65-71 55-22-63-05-15
35	FERNÁNDEZ LARA SUSANA IVONNE	susy.fdl@gmail.com	55-42-60-40-63 55-40-63-43-84
36	FINKELSTEIN ISRAEL ESTHER	tessysulkin@yahoo.com	55-55-57-63-19 55-30-38-33-42
37	FLORES LÓPEZ GIOVANNA DARLENE	giovannadarlene16@hotmail.com	55-90-65-15-94 55-61-49-62-87
38	GARCÍA CHÁVEZ DOMINGO ALEJANDRO	domingoperito@yahoo.com.mx	55-54-36-13-83 55-13-16-16-18
39	GARCÍA CLARA SILVESTRE	licgarciaclara@gmail.com	55-54-40-49-53 55-11-33-34-67
40	GARCÍA GARCÍA ABIGAIL	odiagg@hotmail.com	55-77-76-10-27 55-52-55-09-56
41	GARCÍA VIDAURRI SERGIO	vidaurri2@hotmail.com	55-55-78-76-18 55-31-36-45-24
42	GONZÁLEZ CORONA STEPHANNY GABRIELA	gabyglezc1@gmail.com	55-72-65-18-24 55-16-50-62-31
43	GONZÁLEZ RAMÍREZ MIGUEL ÁNGEL	perito_miguelangel@hotmail.com	55-26-08-58-11 55-26-90-56-31
44	GUARNEROS TREJO ELISA	elisa.guarneros.trejo@gmail.com	55-26-08-72-41 55-54-03-78-53
45	GUILLÉN MANDUJANO JORGE	jguillen58@gmail.com	55-52-74-05-16 55-81-92-19-84
46	HERCE CERDA VIVIANNA	viviannaherce@hotmail.com	55-55-95-65-71 55-65-02-96-34
47	HERNÁNDEZ GODÍNEZ KARLA BERENICE	karlabhernandez@hotmail.com	55-92-86-62-59 55-51-01-10-17
48	HERNÁNDEZ HERNÁNDEZ WENCESLAO	wenherperito@gmail.com	55-52-04-44-95 55-28-44-77-22
49	HERNÁNDEZ MARTÍNEZ DULCE ROCÍO	dulcewendolyndany@yahoo.com	55-67-86-14-45
50	JIMÉNEZ SEVILLA ABRAHAM	info.ajs.servicios@gmail.com	55-26-01-07-42 55-31-34-98-23
51	JIMÉNEZ TEJEDA JULIO CESAR	grafhos2002@yahoo.com.mx	99-81-56-66-33
52	LAURE SOTO ALMA LIDIA	lic_almalaure@yahoo.com.mx	55-55-37-05-56 55-36-55-96-43
53	LÓPEZ ZAMUDIO ERIKA LETICIA	peritoerikalopez@gmail.com	55-89-74-11-58 55-11-93-59-09
54	LUNA GONZÁLEZ LEVI	peritajes.luna@gmail.com	55-74-21-29-39
55	MARTÍNEZ JIMÉNEZ GREGORIO	gregdoc52@hotmail.com	55-26-26-38-67 55-41-44-29-64
56	MARTÍNEZ SÁNCHEZ JOSÉ ANTONIO	jams77880@outlook.com	55-52-64-69-75 55-40-42-22-17
57	MATA SORIA MARÍA DE LOURDES	cp_lourdesms@hotmail.com	55-28-47-44-22 55-55-24-42-69
58	MATADAMAS CARRERA DANIEL	danmata61@hotmail.com	55-57-43-22-26 55-47-10-26-39
59	MENA CHÁVEZ FERNANDO	licfmch@hotmail.com	55-52-71-81-46 55-54-52-86-90
60	MENDEZ BERISTAIN ADRIANA	adrianamberistain@gmail.com	55-54-52-16-65

ESPECIALIDAD: GRAFOSCOPÍA			
NUM	**NOMBRE**	**CORREO ELECTRÓNICO**	**TELÉFONO**
61	MENDOZA HIPÓLITO MARÍA DE LAS NIEVES	nievesmendozah@yahoo.com	55-55-46-42-72 98-11-21-52-19
62	MONTERO MORENO JESÚS MAURO	jesus_m_1@yahoo.com.mx	55-87-55-59-44 55-22-70-99-60
63	MONTIEL HERNÁNDEZ GABRIEL	gabrielmontiel240372@gmail.com	55-80-36-40-14 55-65-86-19-11
64	MORALES GUILLÉN MERCEDES	mercedesmorgui@gmail.com	55-57-61-21-42 55-74-74-37-49
65	MUÑOZ BARROSO MARÍA DEL CARMEN TERESITA	dictamenespericialesmex@gmail.com	55-43-40-38-29 55-15-28-95-85
66	NAVARRETE TÉLLEZ PATRICIA	pattnate1@gmail.com	55-22-51-86-01
67	NORIA BASTIDA ÁNGEL	angel_noria57@hotmail.com	55-55-18-27-07 55-85-06-29-54
68	NÚÑEZ RODRÍGUEZ MARICRUZ	documentoscuestionadosmnr@gmail.com	55-55-34-38-59 55-13-97-64-71
69	OLIVARES OLIVARES EDWYN DANIEL	periciales_cienciasforenses@yahoo.com.mx	77-11-61-28-58 55-10-11-90-37
70	ORDUÑA TREJO JOSÉ CARLOS	pericialgrafoscopica@gmail.com	55-48-66-18-83 55-70-94-07-31
71	ORTÍZ ÁNGELES MARCO ANTONIO	itperitajes@gmail.com	55-57-61-22-00 55-54-12-01-59
72	PACHECO IBARRA ENRIQUE GERARDO	enriquegerardopacheco@yahoo.com.mx	55-27-14-34-56 55-74-80-09-63
73	PACHECO IBARRA EVANGELINA	iggc@live.com	55-56-91-84-98 55-25-60-45-21
74	PACHECO IBARRA JUAN MANUEL	peritojm@hotmail.com	55-15-46-82-11 55-29-02-21-17
75	PADILLA ORTEGA GEORGINA	georginapadillaortega@hotmail.com	55-70-37-72-19 55-36-35-66-33
76	PEDROZA PACHECO MAX	perito_mpedrozapacheco@yahoo.com.mx	55-56-91-84-98 55-79-03-39-97
77	PÉREZ OLVERA NANCY	nancyperezolvera@hotmail.com	55-59-26-10-75
78	PLOVIN ENRIQUEZ ANA LUISA	luisaplovinpericiales@gmail.com	55-38-00-61-45 56-10-40-78-41
79	QUEZADA ESTRADA RICARDO	sitt@live.com.mx	55-56-48-80-73 55-60-20-40-42
80	RAMÍREZ CASTAÑEDA ALEJANDRO	aramizcar@prodigy.net.mx	55-55-56-10-64 55-27-65-77-65
81	RAMÍREZ REYES MARÍA DEL ROCÍO	marare77@gmail.com	55-55-29-26-36 55-11-97-57-14
82	RÍOS CELISEO SONIA	soniajuridica@yahoo.com.mx	55-22-35-96-21 55-38-94-22-31
83	RIVERA VELASCO MARIO ALBERTO	mariorv@abogadosrv.com.mx	55-71-57-57-79 55-51-87-86-46
84	RODRÍGUEZ FRANCO ARMANDO	peritoarmandorodriguez @hotmail.com	55-53-82-46-73 55-18-19-23-69
85	ROMÁN VÁZQUEZ IRMA	irmaperito@hotmail.com	55-57-61-71-13 55-32-02-10-02
86	ROMERO MARTÍNEZ SONIA	soniaperito@yahoo.com.mx	55-63-17-08-08 55-66-96-10-16
87	ROMERO SASTRÉ DÉBORA ALEJANDRA	deborarslegal@gmail.com	55-54-08-76-67
88	ROMERO ZECUA HUMBERTO MANUEL	hrzecua@yahoo.com	55-63-66-71-33 55-17-78-05-69
89	ROSAS FERNÁNDEZ MERCEDES PATRICIA	mprf@live.com.mx	55-56-46-29-65 72-22-03-38-85
90	ROSETE BARRERA RICARDO ALFREDO	alfredo_rosete@hotmail.com	55-85-90-37-58 55-16-50-24-05

ESPECIALIDAD: GRAFOSCOPÍA			
NUM	**NOMBRE**	**CORREO ELECTRÓNICO**	**TELÉFONO**
91	RUBIO CORTÉS SOCORRO GABRIELA	grubio@rfl.com.mx	55-53-59-26-44 55-20-06-81-07
92	SAAVEDRA PICAZO JOSÉ GREGORIO FRANCISCO	saavedra.gregorio@gmail.com	55-26-31-79-75 55-85-72-92-31
93	SANTIAGO LAVÍN JOSÉ ANTONIO	holandes.santi@gmail.com	55-90-52-62-04 55-49-19-10-90
94	SANTOS ALFARO MIGUEL ÁNGEL	masa_perito@yahoo.com	55-55-78-67-08 55-23-14-68-08
95	SOTO GONZÁLEZ SONIA DEL CARMEN	soglezso@yahoo.com.mx	55-55-71-11-75 55-54-03-25-47
96	TECUAPETLA SÁNCHEZ GONZALO FRANCISCO	ftecuapetla@hotmail.com	55-42-67-43-63
97	TÉLLEZ HERNÁNDEZ ENRIQUE	peritajesprofesionales@hotmail.com	55-56-50-92-29 55-25-19-96-60
98	TORRES BAHENA JOSÉ AMED	jatb_2007@hotmail.com	55-54-33-48-69
99	TORRES BELMONT PEDRO	torresbelmont.68@gmail.com	55-39-52-22-95 55-77-03-27-60
100	TORRES GÓMEZ ZGAIVETTE	vratorrespa@gmail.com	55-59-13-83-58 55-60-10-66-26
101	TRONCOSO GONZÁLEZ DAVID	troncosoyasociados@hotmail.com	55-55-88-07-68 55-10-48-30-89
102	VARELA SÁNCHEZ ALEJANDRO	alejandrovarela_098criminalistica@hotmail.com	55-56-09-18-73 55-15-12-91-91
103	VARELA SÁNCHEZ ENRIQUE	licevasa_2@hotmail.com	55-15-99-70-64 55-31-77-26-08
104	VARGAS SANDOVAL ELVIA JOVITA	elviavs2@hotmail.com	55-56-76-58-95 55-38-95-75-16
105	VÁZQUEZ AGUIÑAGA HELENA	hevaa74@hotmail.com	55-28-54-51-06 55-12-94-46-27
106	VÁZQUEZ VALENCIA RUTH ORQUÍDEA	peritajesvazquez@gmail.com	55-56-86-39-54 55-74-68-35-63
107	ZAYAS PEÑA EDMUNDO	assemexicolabcrim@yahoo.com	55-55-46-42-72 55-10-07-21-32
108	ZURITA CARMONA JOSÉ ALFREDO	periciales_zurita@hotmail.com	55-55-88-84-28 55-91-62-64-42

ESPECIALIDAD: IMPACTO AMBIENTAL			
NUM	**NOMBRE**	**CORREO ELECTRÓNICO**	**TELÉFONO**
1	GARCÍA TREJO JUAN	juan8690@gmail.com	55-55-75-84-03 55-39-28-23-52
2	LEAL GUERRERO MARÍA DE LOS ÁNGELES	arq.angelesl@gmail.com	55-55-54-11-45 55-54-09-40-91
3	PONCE NAVA TREVIÑO SONIA HILDA	poncenavas@gmail.com	55-56-19-14-26 55-54-06-89-12
4	VALENCIA REMUS JOSÉ LUIS	valenciaremus@gmail.com	55-56-39-31-19 55-27-55-88-22

ESPECIALIDAD: INFORMÁTICA			
NUM	**NOMBRE**	**CORREO ELECTRÓNICO**	**TELÉFONO**
1	GARCÍA CRUZ JOSÉ ANTONIO	servforenses@gmail.com	55-19-42-60-21 55-44-73-05-51
2	RAMOS RIVERA MARCO ANTONIO	mramos@4comp.net	55-58-80-42-79 55-11-27-25-37

ESPECIALIDAD: INGENIERÍA BIOMEDICA			
NUM	**NOMBRE**	**CORREO ELECTRÓNICO**	**TELÉFONO**

ESPECIALIDAD: INGENIERÍA BIOMEDICA			
NUM	**NOMBRE**	**CORREO ELECTRÓNICO**	**TELÉFONO**
1	LUNA TRILLO VÍCTOR MANUEL	vimalutri56@hotmail.com	55-28-57-69-81 55-21-75-09-62

ESPECIALIDAD: INGENIERÍA CIVIL			
NUM	**NOMBRE**	**CORREO ELECTRÓNICO**	**TELÉFONO**
1	ANDRADE ARCE DIEGO RAFAEL	peritoval@gmail.com	55-66-76-51-50 55-41-49-51-52
2	ANOTA FIGUEROA ANTONIO	011uv@protonmail.com	55-76-77-86-33 55-20-79-68-32
3	ARREDONDO OSUNA MIGUEL ÁNGEL	arredondomiguel82@gmail.com	55-62-86-62-62
4	BELTRÁN DEL OSO JOSÉ GUADALUPE	ing_jose_beltran@hotmail.com	55-55-71-77-87 55-91-05-23-05
5	CANSECO MORALES MARIO	cammserving@yahoo.com.mx	55-55-78-32-44 55-51-58-78-75
6	CASTAÑEDA NIEBLA EDUARDO ADOLFO	medicina64@hotmail.com	55-85-96-46-13 55-10-48-18-12
7	CUEVAS LOMELÍN ALEJANDRO	acl@catsa.com.mx	55-68-23-77-30 55-13-33-17-78
8	ESCUDERO ZABALANDICOECHEA JOSÉ MANUEL	jomanueles@gmail.com	55-52-75-26-29
9	GARCÍA CARMONA JOSÉ ENRIQUE	Egarca01@hotmail.com	55-56-74-91-68
10	GARCÍA MORA SERGIO	sgmavaluos@yahoo.com.mx	55-55-88-39-42 55-31-19-73-80
11	GÓNGORA ARAUJO JOSÉ ISAAC	ctc.avaluos@gmail.com	55-10-85-99-40 55-60-74-84-80
12	LARA CORTÉS JORGE ISAAC	laraisaac@yahoo.com.mx	55-74-12-69 55-11-16-68-22
13	MAYO GARCÍA DAVID EDUARDO	dmayog@hotmail.com	55-57-54-18-75 55-14-13-49-06
14	MEJÍA JERÓNIMO FRANCISCO JORGE	avamexia18@gmail.com	55-56-70-72-50 55-39-89-34-97
15	MONTALVO COLIN RAÚL	raul.montalvo.colin@gmail.com	55-63-78-71-63 55-23-14-52-21
16	MONTIEL MARTÍNEZ ROMUALDO GABRIEL	gabril_motiel_mtz@yahoo.com.mx	55-55-25-53-71 55-31-26-80-43
17	OLIVARES HERNÁNDEZ HÉCTOR MARGARITO	hectoliva@yahoo.com.mx	55-51-16-55-48 55-18-00-15-51
18	ORTEGA MONDRAGÓN JOSÉ	jomondra02@gmail.com	55-57-39-16-83 55-16-90-84-53
19	PÉREZ DE TEJADA MONDRAGÓN CARLOS MANUEL	carlos.perez@valperin.com	55-55-59-77-99 55-22-20-34-32
20	QUIROZ MORALES JORGE IMATINI	ing.imatini@gmail.com	55-91-61-29-86
21	RIVAS Y OLIVERA FERNANDO	fernandorivasyolivera80@gmail.com	55-13-28-50-41 55-14-08-08-83
22	SALAS CHAVARRÍA JAVIER EDUARDO	javiersalas05@yahoo.com	55-55-79-65-88 55-36-45-30-18
23	SOTO GARDUÑO JOSÉ SERGIO	ing_sergio_soto@hotmail.com	55-55-46-13-61 55-25-54-12-57
24	TORRES TÉLLEZ SERGIO	storres@postensa.com.mx	55-56-82-58-31 55-85-37-71-79

ESPECIALIDAD: INGENIERÍA INDUSTRÍAL			
NUM	**NOMBRE**	**CORREO ELECTRÓNICO**	**TELÉFONO**
1	RUBIO CORTÉS JOSÉ RAFAEL	rafa_rubioc@yahoo.com.mx	55-53-59-26-44 55-45-32-44-44

ESPECIALIDAD: INGENIERÍA MECÁNICA			
NUM	**NOMBRE**	**CORREO ELECTRÓNICO**	**TELÉFONO**
1	MADRIGAL GÓMEZ JORGE EDUARDO	ingedmago@gmail.com	55-34-07-34-67

ESPECIALIDAD: MEDICINA GENERAL			
NUM	**NOMBRE**	**CORREO ELECTRÓNICO**	**TELÉFONO**
1	GARCÍA TOLEDO GERMÁN	gergart@hotmail.com	55-75-80-86-62 55-54-04-06-66
2	VALDÉS GARZA ALEJANDRO	drbuincy@gmail.com	55-56-81-70-23 44-22-19-04-59

ESPECIALIDAD: MEDICINA FORENSE CON CONOCIMIENTOS EN EL PROTOCOLO DE ESTAMBUL			
NUM	**NOMBRE**	**CORREO ELECTRÓNICO**	**TELÉFONO**
1	GARCÍA TOLEDO GERMÁN	gergart@hotmail.com	55-75-80-86-62 55-54-04-06-66
2	NAVA FRÍAS RÉGULO	nava.medicinaforense@hotmail.com	55-55-11-04-85 55-65-86-91-65
3	ROMERO MENDOZA FREDDY LUDWING	drfreddyromero@yahoo.com.mx	55-39-68-78-68 55-55-88-12-57
4	SÁNCHEZ LAZO EDUARDO	e.sanchez.lazo@gmail.com	55-37-60-99-64 77-72-79-12-30
5	VALDÉS GARZA ALEJANDRO	drbuincy@gmail.com	55-56-81-70-23 44-22-19-04-59

ESPECIALIDAD: MEDICINA GENÉTICA MOLECULAR			
NUM	**NOMBRE**	**CORREO ELECTRÓNICO**	**TELÉFONO**
1	ESCORZA REVILLA XIMENA	xerperitogenetica2019@gmail.com	55-55-84-05-21 55-38-97-10-33

ESPECIALIDAD: MEDIOS ELECTRÓNICOS			
NUM	**NOMBRE**	**CORREO ELECTRÓNICO**	**TELÉFONO**
1	GARCÍA CRUZ JOSÉ ANTONIO	servforenses@gmail.com	55-19-42-60-21 55-44-73-05-51
2	RAMOS RIVERA MARCO ANTONIO	mramos@4comp.net	55-58-80-42-79 55-11-27-25-37
3	RAMOS ZÚÑIGA MARCO ANTONIO	maramosz@4comp.net	55-58-80-42-79 55-30-39-52-65

ESPECIALIDAD: ODONTOLOGÍA			
NUM	**NOMBRE**	**CORREO ELECTRÓNICO**	**TELÉFONO**
1	DE LA PEÑA MÉNDEZ CONCEPCIÓN	con.aloha@live.com.mx	55-58-66-06-29 55-10-15-44-04
2	RAMOS LÓPEZ ANDREA DEL PILAR	aprl061288@gmail.com	55-57-93-91-21 55-40-49-57-82

ESPECIALIDAD: ORTOPEDIA			
NUM	**NOMBRE**	**CORREO ELECTRÓNICO**	**TELÉFONO**
1	LÓPEZ RAMOS MAURICIO ERNESTO	mauriziomd@msn.com	55-91-55-58-48 55-25-58-21-53
2	MARTÍNEZ GALBIATTI GILBERTO ENRIQUE	emartinezgalbiatti@yahoo.com.mx	55-54-03-68-39

ESPECIALIDAD: PARTIDOR			
NUM	**NOMBRE**	**CORREO ELECTRÓNICO**	**TELÉFONO**
1	ABURTO BECERRIL MARÍA IVONNE	cp_aburto@hotmail.com	55-92-18-85-33 55-18-08-88-31
2	CRUZ MARTÍNEZ JAVIER	javierc6@hotmail.com	55-53-60-35-44 89-99-50-90-47

ESPECIALIDAD: PARTIDOR			
NUM	**NOMBRE**	**CORREO ELECTRÓNICO**	**TELÉFONO**
3	GUZMÁN QUIROZ MARCOS	mguzman64@hotmail.com	55-56-05-05-30 55-41-43-39-70
4	OLIVARES HERNÁNDEZ HÉCTOR MARGARITO	hectoliva@yahoo.com.mx	55-51-16-55-48 55-18-00-15-51
5	PIÑÓN LOERA ELIZABETH	lcelizabeth@hotmail.com	55-53-60-35-44 55-83-04-08-37
6	TORRES MALDONADO NELY	moninely@gmail.com	55-51-16-55-48 55-39-13-05-47
7	TOVAR VALLES JOHOVANA	johovana@msn.com	55-92-15-87-40 55-20-70-69-67

ESPECIALIDAD: PEDAGOGÍA			
NUM	**NOMBRE**	**CORREO ELECTRÓNICO**	**TELÉFONO**
1	PÉREZ CARRANZA YADIRA	yadira.perez0702@gmail.com	55-53-06-87-63 56-25-96-47-84
2	REYES DURÁN MARÍA DEL CARMEN	karmenrd1705@gmail.com	55-53-01-33-22 55-72-06-08-53

ESPECIALIDAD: PSICOLOGÍA			
NUM	**NOMBRE**	**CORREO ELECTRÓNICO**	**TELÉFONO**
1	ABURTO MACÍAS LILIANA	lilianaaburtomacias@yahoo.com.mx	55-75-86-64 55-18-22-03-05
2	ALOR AZPEITIA LAURA ELENA	lauraalor@hotmail.com	55-55-23-05-95 55-15-12-35-93
3	ARMENTA PICHARDO ANGÉLICA	aapcdmx@gmail.com	55-55-11-04-85 55-10-19-56-01
4	BENAVIDES LÓPEZ EDUARDO	ebenavidesmx@yahoo.com.mx	55-48-90-40-07 55-27-64-05-22
5	CABRERA REYNA NORMA ZOIA	norma.cabrera.reyna@gmail.com	55-56-51-28-96 55-37-33-34-30
6	DOMÍNGUEZ ELIZARRARÁS MARÍA TERESA	eliza3005_pisc@hotmail.com	55-53-86-10-99 55-60-58-29-51
7	FLORES ELÍAS LAURA VIANEY	vianeyflores177.if@gmail.com	55-24-94-56-24 55-91-96-99-38
8	FLORES GARCÍA NORA DEL CARMEN	nfcapsidi@gmail.com	55-52-64-66-29
9	FUENTES MONTPELLIER YAZMÍN	fmypsicologia@gmail.com	55-31-06-90-12 55-70-24-24-64
10	GALICIA GARCÍA OLGA LETICIA	ollegaga@gmail.com	55-55-84-83-84 55-19-52-25-75
11	GARCÍA AGUILAR REY	rey.garcia.aguilar@outlook.com	55-68-12-21-10 55-48-40-60-90
12	GARCÍA SÁNCHEZ DELFINO EPIGMENIO	delgarciasanchez@gmail.com	55-13-94-94-59
13	GONZÁLEZ CORONA VÍCTOR HUGO	vhugonzalezc@hotmail.com	55-26-08-58-11 55-33-26-51-40
14	GUZMÁN RENTERÍA KARLA JUDITH	peritopsicologa.karlaguzman@gmail.com	55-52-66-72-76 55-23-68-70-53
15	HERNÁNDEZ BATISTA EMMA ROSALÍA	dharma8@live.com	55-56-04-44-47 55-18-49-54-85
16	IBARRA HIDALGO NADIA GUADALUPE	nadiaibarra@yahoo.com	55-10-79-56-54 55-10-79-56-52
17	MANZANO AVENDAÑO MÓNICA	monicamanzano.9@gmail.com	55-59-44-44-17
18	MERCHAN ROJAS ALBA LIBERTAD	libert147@hotmail.com	55-85-76-97-17
19	MORALES GONZÁLEZ MIGUEL ÁNGEL	psic_moralesg@hotmail.com	55-57-34-75-79 55-45-08-98-34
20	MORALES MELO GERARDO ANTONIO	gerardomorales10@hotmail.com	22-25-63-39-42

ESPECIALIDAD: PSICOLOGÍA			
NUM	**NOMBRE**	**CORREO ELECTRÓNICO**	**TELÉFONO**
21	MORALES POZO MIRIAM	miriammpozo@yahoo.com.mx	55-56-16-01-58 55-34-12-92-24
22	MORENO ESPINOSA NADIA YAZMÍN	nadiayazminmoreno@gmail.com	55-62-84-73-24 55-16-81-24-25
23	NAVA LEDEZMA ANA KAREN	le.de23@hotmail.com	55-87-53-26-38 55-28-46-31-10
24	NORIEGA OLIVO SEZANGARI	sezangari@hotmail.com	55-55-56-13-33 55-91-85-53-22
25	ORTÍZ MORALES VIRIDIANA	psicanaidiriv@gmail.com	55-41-83-41-79 55-57-61-21-42
26	ROMERO SÁNCHEZ NORMA	periciales.en.psicologia@gmail.com	55-57-85-02-15 55-36-23-12-74
27	RUÍZ ATRISTÁIN SALOMÉ CLAUDIA	atrsitain7210@hotmail.com	55-49-31-90-62
28	VARGAS AGUILAR VIRGINIA	vargas_virginia@yahoo.com.mx	55-51-48-05-68 55-77-54-10-45
29	VÁZQUEZ GRANILLO JESÚS	jesusvagra@gmail.com	55-24-22-68-67 70-91-54-58
30	VÁZQUEZ VERA VICENTE APOLO	vavv69@mail.com	55-57-32-27-64 56-21-72-91-82
31	VILLALOBOS SÁNCHEZ LAURO BISMARK	laurobismark@gmail.com	55-28-44-47-80

ESPECIALIDAD: PSICOLOGÍA (CON ESPECIALIZACIÓN EN ADOPCIÓN)			
NUM	**NOMBRE**	**CORREO ELECTRÓNICO**	**TELÉFONO**
1	ARMENTA PICHARDO ANGÉLICA	aapcdmx@gmail.com	55-55-11-04-85 55-10-19-56-01
2	BENAVIDES LÓPEZ EDUARDO	ebenavidesmx@yahoo.com.mx	55-48-90-40-07 55-27-64-05-22
3	CLAVIJO MENESES CARLOS ARTURO	carlosclavijomeneses@gmail.com	55-55-90-39-38 55-51-09-20-36
4	FUENTES MONTPELLIER YAZMÍN	fmypsicologia@gmail.com	55-31-06-90-12 55-70-24-24-64
5	MORALES POZO MIRIAM	miriammpozo@yahoo.com.mx	55-56-16-01-58 55-34-12-92-24
6	NORIEGA OLIVO SEZANGARI	sezangari@hotmail.com	55-55-56-13-33 55-91-85-53-22

ESPECIALIDAD: PSICOLOGÍA FORENSE CON CONOCIMIENTOS EN EL PROTOCOLO DE ESTAMBUL			
NUM	**NOMBRE**	**CORREO ELECTRÓNICO**	**TELÉFONO**
1	BELTRÁN DEL OSO ADRIÁN	adriandeloso@hotmail.com	56-16-60-01-35 52-23-09-10-88
2	GALICIA GARCÍA OLGA LETICIA	ollegaga@gmail.com	55-55-84-83-84 55-19-52-25-75
3	MORALES POZO MIRIAM	miriammpozo@yahoo.com.mx	55-56-16-01-58 55-34-12-92-24
4	ORTÍZ MORALES VIRIDIANA	psicanaidiriv@gmail.com	55-41-83-41-79 55-57-61-21-42
5	REYES ROMERO JOSÉ ARNULFO	psico.peritos@gmail.com	55-15-07-70-17
6	ROMERO SÁNCHEZ NORMA	periciales.en.psicologia@gmail.com	55-57-85-02-15 55-36-23-12-74
7	VARGAS AGUILÁR VIRGINIA	vargas_virginia@yahoo.com.mx	55-51-48-05-68 55-77-54-10-45
8	VÁZQUEZ GRANILLO JESÚS	jesusvagra@gmail.com	55-24-22-68-67 70-91-54-58

ESPECIALIDAD: PSICOLOGÍA INFANTIL			
NUM	**NOMBRE**	**CORREO ELECTRÓNICO**	**TELÉFONO**
1	ARMENTA PICHARDO ANGÉLICA	aapcdmx@gmail.com	55-55-11-04-85 55-10-19-56-01

ESPECIALIDAD: PSICOLOGÍA INFANTIL			
NUM	**NOMBRE**	**CORREO ELECTRÓNICO**	**TELÉFONO**
2	BENAVIDES LÓPEZ EDUARDO	ebenavidesmx@yahoo.com.mx	55-48-90-40-07 55-27-64-05-22
3	CALVO GÓMEZ MARÍA DE LAS NIEVES	edurne_calvo@yahoo.es	55-76-53-20-11 55-68-63-01-03
4	CÁRDENAS MONCADA ANA ELISA	elisa25.cardenas@gmail.com	55-61-28-53-50
5	CRUZ TAPIA BEATRIZ	psic_bct@yahoo.com.mx	55-56-13-19-78 55-49-98-00-24
6	CRUZ VÁZQUEZ JORGE MARIO	jomacdmx@gmail.com	55-43-32-09-58 55-55-25-91-68
7	FUENTES MONTPELLIER YAZMÍN	fmypsicologia@gmail.com	55-31-06-90-12 55-70-24-24-64
8	GALICIA GARCÍA OLGA LETICIA	ollegaga@gmail.com	55-55-84-83-84 55-19-52-25-75
9	GARCÍA CASTILLO MA ANEL	ma_anel@yahoo.com.mx	55-54-01-95-32
10	MORALES POZO MIRIAM	miriammpozo@yahoo.com.mx	55-56-16-01-58 55-34-12-92-24
11	ROMERO SÁNCHEZ NORMA	periciales.en.psicologia@gmail.com	55-57-85-02-15 55-36-23-12-74

ESPECIALIDAD: PSIQUIATRÍA			
NUM	**NOMBRE**	**CORREO ELECTRÓNICO**	**TELÉFONO**
1	AYUZO GONZÁLEZ JULIO CÉSAR	mcayuzo@gmail.com	55-54-17-97-06

ESPECIALIDAD: QUÍMICA			
NUM	**NOMBRE**	**CORREO ELECTRÓNICO**	**TELÉFONO**
1	BARRIA GARCÍA GUILLERMO HAROLD	haroldbarria@gmail.com	55-37-30-66-37
2	BETANZOS PALMEROS ZURISADDAI	Zbetanzos@yahoo.com	77-12-22-37-59 55-27-06-50-43
3	GARCÍA TREJO JUAN	juan8690@gmail.com	55-55-75-84-03 55-39-28-23-52
4	PÉREZ SALGADO ANAMIM DEL ROCÍO	ananimps@outlook.com	55-26-24-27-21 55-43-69-34-34

ESPECIALIDAD: SEXOLOGÍA			
NUM	**NOMBRE**	**CORREO ELECTRÓNICO**	**TELÉFONO**
1	LÓPEZ PÉREZ LIVIER FERNANDA	livier.flp@live.com	55-19-29-51-25

ESPECIALIDAD: TOPOGRAFÍA			
NUM	**NOMBRE**	**CORREO ELECTRÓNICO**	**TELÉFONO**
1	BELTRÁN DEL OSO JOSÉ GUADALUPE	ing_jose_beltran@hotmail.com	55-55-71-77-87 55-91-05-23-05
2	BELTRÁN LEÓN FERNANDO DAVID	beltran.lfd@gmail.com	55-55-71-77-87 55-30-77-72-00
3	BUTANDA CARRILLO EDGAR	toposkalc@gmail.com	55-53-10-42-92 55-61-11-13-01
4	CUEVAS LOMELÍN ALEJANDRO	acl@catsa.com.mx	55-68-23-77-30 55-13-33-17-78
5	GARCÍA MORA SERGIO	sgmavaluos@yahoo.com.mx	55-55-88-39-42 55-31-19-73-80
6	GUTIÉRREZ ARREDONDO PATRICIA	gapaty@gmail.com	55-55-73-53-92 55-19-88-89-65
7	HERNÁNDEZ BELTRÁN MARÍA ISABEL	ingisabelhdezb@yahoo.com.mx	55-88-64-99-30 55-39-55-57-29
8	LOEZA AMARO DANTE AUGUSTO	dante@mxtopografia.com	55-56-95-75-70 55-46-02-56-79

ESPECIALIDAD: TOPOGRAFÍA			
NUM	**NOMBRE**	**CORREO ELECTRÓNICO**	**TELÉFONO**
9	MARTÍNEZ SAHAGÚN JARUMI	arqmsahagun@outlook.com	55-70-37-39-49 55-25-60-52-64
10	MEZA MARTÍNEZ JUAN GABRIEL	inglegatop@gmail.com	55-55-12-17-74 55-58-97-66-83
11	MORALES HERNÁNDEZ FIDEL	fidel_morales1@hotmail.com	55-47-51-69-92 55-51-87-54-26
12	NAVA BRAVO OMAR	nabo_ac@yahoo.com	55-55-73-53-92 55-19-88-89-64
13	OLIVARES HERNÁNDEZ HÉCTOR MARGARITO	hectoliva@yahoo.com.mx	55-51-16-55-48 55-18-00-15-51
14	OLIVARES HERNÁNDEZ JORGE	jorgeolivah@yahoo.com.mx	55-68-29-61-13 55-15-10-43-29
15	ORTÍZ ÁNGELES MARCO ANTONIO	itperitajes@gmail.com	55-57-61-22-00 55-54-12-01-59
16	PACHECO ALARCÓN JUAN CARLOS	ing.jcpacheco@gmail.com	22-15-68-36-52
17	RODRÍGUEZ VILLA RUBÉN	rod_vill@prodigy.net.mx	55-10-38-74-13 55-13-42-03-79
18	VELÁZQUEZ VARGAS AXEL	axel_unam@hotmail.com	55-50-48-76-35 55-39-16-24-65

ESPECIALIDAD: TRABAJO SOCIAL			
NUM	**NOMBRE**	**CORREO ELECTRÓNICO**	**TELÉFONO**
1	ALCÁNTAR GARCÍA GLORIA	gloria.alcantar.g@gmail.com	55-59-26-71-04 55-16-91-46-12
2	BLAS DELGADO PAOLA	pblassalgado@yahoo.com.mx	56-34-75-36-26 55-87-97-52-71
3	COCA LUNA RAÚL	raulcocaluna@gmail.com	55-26-14-22-11 55-10-49-22-46
4	ESPINO BARROS RAMÍREZ ERIKA	lic.erika.ebr@gmail.com	55-40-98-59-23
5	FERIA PASCUAL JUANA	feriap1805@gmail.com	55-89-71-54-65 55-27-24-72-32
6	FERNÁNDEZ REYES ALMA LILIA	almalilia.fr@gmail.com	55-56-70-54-27 55-74-42-25-02
7	GONZÁLEZ ZUÑIGA LETICIA	zuniga_lety88@hotmail.com	55-62-86-48-49 55-36-78-82-95
8	HERNÁNDEZ MÁRQUEZ MIGUEL ALEJANDRO	ts_consultores_pericial@outlook.com	55-82-32-94-19
9	LÓPEZ DELGADO MARÍA MAGDALENA	mariagda212@gmail.com	55-32-45-62-88
10	OLMOS FIGUEROA ROSALINDA	rosalindaolmos@yahoo.com.mx	55-39-74-14-97
11	SÁNCHEZ LABRA PATRICIA	paty_sanchez_labra@yahoo.com.mx	55-57-30-70-23 55-14-84-04-07

ESPECIALIDAD: TRABAJO SOCIAL (CON ESPECIALIZACIÓN EN ADOPCIÓN)			
NUM	**NOMBRE**	**CORREO ELECTRÓNICO**	**TELÉFONO**
1	ALCÁNTAR GARCÍA GLORIA	gloria.alcantar.g@gmail.com	55-59-26-71-04 55-16-91-46-12
2	FERIA PASCUAL JUANA	feriap1805@gmail.com	55-89-71-54-65 55-27-24-72-32
3	SÁNCHEZ LABRA PATRICIA	paty_sanchez_labra@yahoo.com.mx	55-57-30-70-23 55-14-84-04-07

ESPECIALIDAD: TRÁNSITO TERRESTRE			
NUM	**NOMBRE**	**CORREO ELECTRÓNICO**	**TELÉFONO**
1	ANDRADE ARCE DIEGO RAFAEL	peritoval@gmail.com	55-41-49-51-52 55-66-76-51-50
2	GARCÍA CHÁVEZ DOMINGO ALEJANDRO	domingoperito@yahoo.com.mx	55-54-36-13-83 55-13-16-16-18

ESPECIALIDAD: TRÁNSITO TERRESTRE			
NUM	**NOMBRE**	**CORREO ELECTRÓNICO**	**TELÉFONO**
3	GUTIÉRREZ RIQUELME CESAR AUGUSTO	perito_riquelme@yahoo.com.mx	55-13-82-90-58 55-57-77-40-34
4	MORENO NUCAMENDI ALFONSO	cperitos@hotmail.com	55-27-11-48-06 56-11-12-08-40
5	ORTÍZ ÁNGELES MARCO ANTONIO	itperitajes@gmail.com	55-57-61-22-00 55-54-12-01-59
6	PACHECO IBARRA JUAN MANUEL	peritojm@hotmail.com	55-15-46-82-11 55-29-02-21-17
7	PÉREZ DE TEJADA MONDRAGÓN CARLOS MANUEL	carlos.perez@valperin.com	55-55-59-77-99 55-22-20-34-32
8	QUEZADA ESTRADA RICARDO	sitt@live.com.mx	55-60-20-40-42 55-56-48-80-73
9	RIVERO SARABIA HUGO	riverohugo82@gmail.com	55-57-00-86-35 55-32-30-22-08
10	ROBLES CASTRO GABRIEL BENJAMÍN	gab_robles@yahoo.com	55-56-71-32-06 55-34-67-21-59
11	SÁNCHEZ LABRA ALEJANDRA	alabra@telmex@mail.com	55-59-77-93-39 55-54-12-88-79
12	SÁNCHEZ MORALES JORGE JAIME	jjsm64@hotmail.com	55-52-64-59-92 55-20-95-58-02
13	TRONCOSO GONZÁLEZ DAVID	troncosoyasociados@hotmail.com	55-55-88-07-68 55-10-48-30-89

ESPECIALIDAD: VALUACIÓN DE BIENES INMUEBLES			
NUM	**NOMBRE**	**CORREO ELECTRÓNICO**	**TELÉFONO**
1	ACEVES LÓPEZ JUAN JOSÉ	placonsa@prodigy.net.mx	55-12-86-12-43 55-55-46-48-74
2	AGUIRRE MARTÍNEZ SALVADOR RAFAEL	saguimtz@yahoo.com	55-56-71-80-14 55-13-99-59-97
3	ALONSO LÓPEZ ROBERTO	ralonso@adrappraisers.com.mx	55-56-61-15-00 Ext. 227 55-29-02-31-63
4	ALONSO PADILLA CAROLINA	karoalonso@hotmail.com	55-34-34-56-35 55-15-49-02-48
5	ÁLVAREZ LARA FRANCISCO JAVIER	javier.alvarezl@iaasc.mx	55-56-46-33-47 55-30-05-44-37
6	ANDRADE ARCE DIEGO RAFAEL	peritoval@gmail.com	55-41-49-51-52 55-66-76-51-50
7	ANDRADE ROQUE ALEJANDRA VALERIA	andradearquicteta@gmail.com	55-17-75-55-65 55-62-74-18-79
8	ANGUIANO FUENTES LUIS ERNESTO	eanguianof@hotmail.com	55-26-36-18-30 55-27-29-96-09
9	ANGULO CARRILLO ENRIQUE LEONARDO	Ing.enriquel.anguloc@gmail.com	55-90-56-43-43 55-10-93-92-68
10	ARANDA SÁNCHEZ DAVID	arandayasociados@gmail.com	55-57-10-07-10 55-54-66-33-74
11	ARCETA MORALES ERASMO	earceta61@gmail.com	55-56-06-40-44 56-25-74-36-43
12	ARCHUNDIA VELÁZQUEZ JOSÉ CRUZ GUSTAVO	garchundia@hotmail.com	55-53-65-53-28 55-26-96-64-67
13	ARRACHE PLIEGO TERESITA DÁNAE	danaearrache@yahoo.com.mx	55-15-63-26-55 55-13-20-51-88
14	ARREAZOLA ESTEVEZ JORGE	avaluos_arreazola@hotmail.com	55-68-30-18-15 55-40-10-23-91
15	AYALA BRITO GILBERTO	iagilaya@yahoo.com.mx	55-56-43-37-91 55-31-94-41-50
16	BAHENA MARTÍNEZ GERMÁN	germanbahena@hotmail.com	55-55-46-72-49 55-43-75-43-60
17	BALTAZAR MARTÍNEZ JOSÉ MANUEL	prodiisa@gmail.com	59-56-88-38-04 55-18-31-94-37

ESPECIALIDAD: VALUACIÓN DE BIENES INMUEBLES			
NUM	**NOMBRE**	**CORREO ELECTRÓNICO**	**TELÉFONO**
18	BAÑOS ROMAN ABNER HORACIO	abner50@gmail.com	55-10-78-18-95
19	BARAJAS PÉREZ LUIS EDUARDO	ebarajas@prodigy.net.mx	55-52-33-96-69 55-37-17-11-05
20	BAZÁN CRUZ MARTHA PATRICIA	aloha_heart@hotmail.com	55-66-50-75-99 55-32-58-75-20
21	BEATO CÓRDOVA JOSÉ LUIS	luisjose_bea@hotmail.com	55-56-65-92-84 55-29-55-88-38
22	BECERRA FRANCO RAÚL FRANCISCO	raulbf50@hotmail.com	55-56-44-51-40 55-38-93-80-00
23	BELTRÁN DEL OSO JOSÉ GUADALUPE	ing_jose_beltran@hotmail.com	55-55-71-77-87 55-91-05-23-05
24	BELTRÁN LEÓN FERNANDO DAVID	beltran.lfd@gmail.com	55-55-71-77-87 55-30-77-72-00
25	BENÍTEZ BENÍTEZ HILARIO	bbenitezh@gmail.com	55-57-14-00-52 55-90-15-23-47
26	BLANCO FERNÁNDEZ GABRIEL RAMÓN	arqgrbf@hotmail.com	55-57-53-45-52 55-18-96-39-32
27	BRAVO ORTEGA JOSÉ RAÚL	jraulbravo@hotmail.com	55-55-24-08-24 55-15-98-08-53
28	BRITO HERRERA AGUSTÍN DE JESÚS	ing.abrito@gmail.com	55-55-02-68-87
29	BUENO GUTIÉRREZ MARÍA CONCEPCIÓN	connie_buenoguiterrez@yahoo.com.mx	55-55-45-78-76 55-14-51-42-78
30	CAL Y MAYOR RODRÍGUEZ FAMILIAR LUIS FERMÍN	lcym@prodigy.net.mx	55-56-81-70-23 55-54-06-91-01
31	CAMACHO ALANIS FRANCIS KARINA	karinacamacho2002@yahoo.com	55-54-26-82-22 55-13-63-42-32
32	CANSECO MORALES MARIO	cammserving@yahoo.com.mx	55-55-78-32-44 55-51-58-78-75
33	CARDOSO NÁJERA ENGRACIA JAHEL	jcardoso1967@gmail.com	55-76-50-44-82 55-10-48-80-83
34	CARREÓN FREYRE MARÍA DEL CARMEN NÉRIDA	arqnericf@gmail.com	55-56-87-48-14 55-50-31-71-68
35	CARVAJAL DELGADO SIGFRIDO MOISÉS	sigcarvajal@gmail.com	55-54-24-49-23 55-30-50-85-07
36	CASTAÑEDA NIEBLA EDUARDO ADOLFO	medicina64@hotmail.com	55-85-96-46-13 55-10-48-18-12
37	CASTAÑEDA NIEBLA SALVADOR	pasa.avaluos@gmail.com	55-55-34-31-05 55-55-02-63-62
38	CASTILLO RAMÍREZ ERIC	valuación.castillo@gmail.com	55-89-68-77-82 55-11-53-45-17
39	CERDA MEDINA VICKY	lic_vickycerda@yahoo.com	55-55-95-65-71 55-10-90-50-98
40	CERVANTES VEGA JORGE ALBERTO	jcervantesv13@gmail.com	55-92-07-38-21 55-11-16-06-90
41	CHAVERO HERNÁNDEZ MARÍA EUGENIA	chaveromaru@yahoo.com.mx	55-43-22-33-20 55-10-92-98-96
42	CHÁVEZ GÓMEZ CARLOS ARTURO	artur5412@gmail.com	55-59-12-73-69 55-54-12-55-90
43	CHÁVEZ HERNÁNDEZ HÉCTOR	ing.evi.chavez@gmail.com	55-56-38-40-03 55-51-52-60-10
44	CHÁVEZ RODRÍGUEZ JOSÉ	tresacentos@gmail.com	55-38-88-76-81 55-56-60-87-12
45	COLIN CAMACHO ALEJANDRO	acolin492@gmail.com	55-15-58-89-40 56-31-43-27-41
46	COLMENERO FABILA JOSÉ JESÚS	arqjosecolmenero@yahoo.com.mx	55-70-34-91-04 56-19-94-62-29
47	CRUZ CAMPOAMOR RAÚL	rccampoamor@hotmail.com	55-56-05-23-19 55-18-19-50-21

ESPECIALIDAD: VALUACIÓN DE BIENES INMUEBLES			
NUM	**NOMBRE**	**CORREO ELECTRÓNICO**	**TELÉFONO**
48	CRUZ MOCTEZUMA FRANCISCO JAVIER	serproval9119@gmail.com	55-26-27-27-42 55-19-30-68-75
49	CRUZ SANTANA HOMERO	sixcrusah11@hotmail.com	55-46-22-29-79 55-64-93-12-45
50	CUENCA MORALES JOSÉ GUADALUPE	j-cuenca@hotmail.com	55-52-60-38-67 55-12-49-99-04
51	CUEVAS LOMELÍN ALEJANDRO	acl@catsa.com.mx	55-68-23-77-30 55-13-33-17-78
52	CUEVAS LOMELÍN SAMIR OMAR	samir@catsa.com.mx	55-52-60-60-30 55-54-07-45-82
53	DE LA CRUZ GARCÍA SALVADOR	sdlacruz@gmail.com	55-58-49-39-34 55-10-48-70-46
54	DE LA ROSA LAGUNAS JUAN CARLOS	jcdlrl@hotmail.com	55-53-56-40-53 55-27-55-31-59
55	DE ROBINA RABASA GONZALO	robina@derobina.com	55-56-59-97-84 55-54-36-83-72
56	DOMÍNGUEZ GARCÍA GILBERTO ALDO	adominguez@avaluos.com.mx	55-56-61-15-00 Extensión 227 55-38-59-61-53
57	ESTRADA ORTÍZ JOSÉ ANTONIO	estrada.josea@gmail.com	55-55-46-35-98 55-13-33-49-62
58	FERIA TORRES LUIS JAVIER	urvaluacion@gmail.com	55-57-72-89-84 55-49-85-73-10
59	FERNÁNDEZ ÁGUILA SUSANA	avansa@infinitummail.com	55-55-49-14-58 55-54-18-50-50
60	FLORES RIQUELME Y OVIEDO SERGIO	serfloriov@hotmail.com	55-84-65-10-57 55-33-33-34-54
61	FLORES SOLANO RAMÓN TOMÁS	ramontflo@hotmail.com	55-55-44-74-25 55-27-28-40-55
62	FUENTES BONILLA ANA ALICIA	aalicia.fuentesb@gmail.com	55-57-45-75-71 55-48-88-21-28
63	GALLEGOS CENTENO VENANCIO	vegac@yahoo.com	55-51-13-15-62 55-41-76-18-12
64	GARCÍA CALATAYUD LEONORA EUGENIA	norik.garcia@gmail.com	55-56-82-91-64 55-59-46-83-35
65	GARCÍA CARMONA JOSÉ ENRIQUE	Egarca01@hotmail.com	55-56-74-91-68 55-46-56-53-06
66	GARCÍA CASTILLEJOS MANUEL	manuel.garcia.c@gmail.com	55-52-86-19-45 55-34-08-66-69
67	GARCÍA CÓRDOVA MANUEL JOSÉ FRANCISCO	mgcpac@prodigy.net.mx	55-52-11-56-95 55-33-31-89-46
68	GARCÍA CÓRDOVA MÓNICA DEL CARMEN	monicagc0405@hotmail.com	55-52-86-19-45 55-54-04-65-04
69	GARCÍA DOMÍNGUEZ DAVID	mvdavidgarcia@yahoo.com.mx	55-55-92-69-19 55-16-98-24-57
70	GARCÍA ESPINOSA JORGE	arqjgarciaespinosa@gmail.com	55-55-45-78-76 55-54-09-00-60
71	GARCÍA JIMÉNEZ EDUARDO	gdaeduardo@gmail.com	55-24-65-05-14 55-28-94-99-26
72	GARCÍA JIMÉNEZ RODRIGO CRISTÓBAL	rodrigogarciaj@live.com.mx	55-35-44-30-95 55-29-03-65-51
73	GARCÍA LAZO JOSÉ LUIS	garcilazo01@hotmail.com	55-52-52-91-83 55-81-05-97-57
74	GARCÍA LÓPEZ JOSÉ LUIS	arq_gracialopez@hotmail.com	55-56-57-77-90 55-31-26-60-22
75	GARCÍA MARTÍNEZ MARIO ARTEMIO	auriga2015@gmail.com	55-56-03-69-16 55-33-34-30-69
76	GARCÍA MORA SERGIO	sgmavaluos@yahoo.com.mx	55-55-88-39-42 55-31-19-73-80
77	GARCÍA OCAMPO ANTONIO	peritosyvaluacion@gmail.com	55-81-92-29-10 55-19-48-48-97

ESPECIALIDAD: VALUACIÓN DE BIENES INMUEBLES			
NUM	**NOMBRE**	**CORREO ELECTRÓNICO**	**TELÉFONO**
78	GASCA RANGEL JORGE	jorge_gasca@prodigy.net.mx	55-57-57-54-84 55-21-48-08-02
79	GÓMEZ BECERRA FERNANDO	fernando.gomez8590@gmail.com	55-55-88-78-37 55-15-06-38-31
80	GÓNGORA ARAUJO JOSÉ ISAAC	ctc.avaluos@gmail.com	55-10-85-99-40 55-60-74-84-80
81	GONZÁLEZ BERNAL ADRIANA REMEDIOS	ing.adrianagb@gmail.com	55-55-35-88-55 55-36-24-48-80
82	GONZÁLEZ VALDEZ PASCUAL	pascualgv@hotmail.com	55-53-86-41-04 55-43-42-72-49
83	GUERREO JIMÉNEZ MARÍA	arqmagro@yahoo.com.mx	55-76-79-86-28 55-20-95-58-14
84	GUERRERO SOLÍS OMAR ERNESTO	omar@avaluosinimobiliarios.mx	55-70-27-55-51 55-63-13-09-61
85	GUERRERO VEGA SERGIO	sgvgriego@yahoo.com.mx	55-66-77-04-73 55-51-03-99-14
86	GUILLÉN GUTIÉRREZ LUIS ANTONIO	fabricaespacios@hotmail.com	55-24-53-95-06 55-13-43-33-43
87	GUTIÉRREZ ARREDONDO PATRICIA	gapaty@gmail.com	55-55-73-53-92 55-19-88-89-65
88	GUTIÉRREZ LÓPEZ ESPERANZA	esperanza_qul@hotmail.com	55-56-89-04-25 55-54-55-17-64
89	GUTIÉRREZ MARTÍNEZ ALMA ORFELIA	arqalmagutierrez@prodigy.net.mx	55-55-36-20-98 55-10-69-08-74
90	GUTIÉRREZ MARTÍNEZ THALÍA GUADALUPE	ingthaliagutierrez@gmail.com	55-55-36-20-98 55-22-72-29-74
91	GUTIÉRREZ RODRÍGUEZ CLAUDIO GABRIEL	grvaluadores@gmail.com	55-56-39-96-04 55-27-12-06-72
92	GUTIÉRREZ TORRES JOSÉ REMEDIOS	reyergroup@yahoo.com.mx	55-10-54-49-13 55-19-21-10-48
93	HERNÁNDEZ SEGURA HÉCTOR	proyectos_financieros2003@yahoo.com.mx	55-56-33-67-19 55-91-99-73-54
94	HERNÁNDEZ SEGURA JOSÉ	jhsproyectos@yahoo.com.mx	55-55-71-84-07 55-44-94-98-61
95	IBAÑEZ PÉREZ MARCOS	marcosibap@yahoo.com.mx	55-86-25-60-87 55-11-54-37-00
96	JIMÉNEZ LÓPEZ GABRIEL	avisa2010@prodigy.net.mx	55-55-18-35-05 55-33-55-53-80
97	JUÁREZ GARCÍA DANIEL	tsj_djg@prodigy.net.mx	55-55-88-72-16 55-32-83-16-86
98	LÓPEZ BUSTAMANTE MARIO RENÉ	construavaluos_ajusco@yahoo.com.mx	55-56-82-42-80 55-91-97-80-39
99	LÓPEZ CUEVAS ALBERTO	albertoavaluos@gmail.com	55-54-24-49-23 55-51-07-86-80
100	LÓPEZ LÓPEZ LUIS ARIEL	avaluos.luis.lopez@gmail.com	55-58-50-73-06 55-61-10-07-21
101	LÓPEZ MARTÍNEZ ESTEBAN	estebanlm45@hotmail.com	55-57-30-37-27 55-54-38-89-46
102	LÓPEZ PINEDA JAIME	jaimelopezpineda@gmail.com	55-57-64-24-40 55-48-95-23-51
103	LÓPEZ RAMÍREZ ZITO FEDERICO	felora45@yahoo.com.mx	55-91-80-36-62 55-18-00-03-32
104	LORENZO RODRÍGUEZ VÍCTOR ALEJANDRO	alejandro.lorenzo@valda.com	55-55-87-64-71 55-49-83-19-66
105	LOVERA LINO SERGIO	slavaluos@gmail.com	55-56-06-69-91 55-54-35-52-32
106	MAGUELLAR LÓPEZ GUSTAVO	avaluos.gml@gmail.com	55-26-43-14-08 55-16-87-08-30
107	MANJARREZ QUEZADA JORGE SALVADOR	manjarrez.tsj@gmail.com	55-17-94-14-27

ESPECIALIDAD: VALUACIÓN DE BIENES INMUEBLES			
NUM	**NOMBRE**	**CORREO ELECTRÓNICO**	**TELÉFONO**
108	MANZANO RENDÓN VICENTE JOSÉ	asarqav@prodigy.net.mx	55-56-39-29-15 55-17-98-56-66
109	MARTÍNEZ CONTRERAS BEATRIZ	beamtzc@gmail.com	55-52-50-63-11 55-91-97-77-69
110	MARTÍNEZ OROZCO ROSA LILIA	Inmavaluosmexico@gmail.com	55-68-87-69-02 55-70-25-63-83
111	MARTÍNEZ RIOJA BALTAZAR	b_rioja@yahoo.com	55-50-16-81-27 55-31-15-34-98
112	MARTÍNEZ SAHAGÚN JARUMI	arqmsahagun@outlook.com	55-70-37-39-49 55-25-60-52-64
113	MAYORGA PLATAS FRANCISCO JAVIER	fjmp_2005@yahoo.com.mx	55-44-24-29-16 55-13-57-12-65
114	MEJÍA CHÁVEZ JORGE ALBERTO	jorge.mejiachavez@gmail.com	55-91-55-13-20 55-13-90-83-46
115	MEJÍA GONZÁLEZ GUILLERMINA	mego.mx@gmail.com	55-57-09-12-71 55-40-26-03-42
116	MEJÍA JERÓNIMO FRANCISCO JORGE	avamexia18@gmail.com	55-56-70-72-50 55-39-89-34-97
117	MENDOZA COHETERO AGUSTÍN ADÁN	vacsa4@yahoo.com.mx	55-55-36-60-41 55-12-35-58-34
118	MENDOZA MORONATI ARMANDO	amoronati@gmail.com	55-30-95-42-01 55-54-00-26-71
119	MIGUEL BARRERA RAÚL	arq.raul.miguel@gmail.com	55-56-84-46-86 55-43-41-79-43
120	MONROY MARÍN ÓSCAR ROMÁN	ormonroy@hotmail.com	55-10-70-94-40 55-14-88-02-92
121	MONTIEL MARTÍNEZ ROMUALDO GABRIEL	gabriel_montiel_mtz@yahoo.com.mx	55-55-25-53-71 55-31-26-80-43
122	MORALES MARTÍNEZ CLAUDIA JAZMÍN	moralesmclaudiaj@gmail.com	55-28-44-74-24 56-27-56-65-86
123	MORALES MUÑOZ ROCÍO	arq.rocio.morales@gmail.com	55-58-49-69-83 55-44-63-38-84
124	MORALES ZAMORA MÓNICA	arqmonimorales@yahoo.com.mx	55-55-35-85-36 55-45-41-44-98
125	MORENO NUCAMENDI ALFONSO	cperitos@hotmail.com	55-27-11-48-06 56-11-12-08-40
126	NAVA BRAVO OMAR	nabo_ac@yahoo.com	55-55-73-53-92 55-19-88-89-64
127	NAVA JIMÉNEZ RENÉ	nava_rene@prodigy.net.mx	55-55-94-28-20 55-54-60-35-15
128	NAVA RIVERA EVARISTO	evaristo3mx@yahoo.com.mx	55-62-85-61-31 55-33-99-33-96
129	NAVARRO HERNÁNDEZ PEDRO	pedro_navarro_h@hotmail.com	55-15-57-03-12 55-11-96-73-14
130	NEGRETE HERNÁNDEZ VICENTE	arq.vicente.negrete@gmail.com	55-55-54-80-71 55-27-68-55-26
131	NEGRETE PARRA TANIA	eviim.tania@gmail.com	55-52-43-83-51 55-72-16-37-64
132	NEGRETE PARRA VICENTE ANTONIO	vanegrete2@gmail.com	55-52-43-83-51 55-27-70-51-53
133	NORIS PÉREZ DE ALVA RAÚL	noris.crearq@gmail.com	55-55-98-69-63 55-31-31-51-71
134	OCHOA LANDEROS VICENTE	vincent8a1@gmail.com	55-52-71-99-49 55-72-38-06-71
135	OLIVARES HERNÁNDEZ HÉCTOR MARGARITO	hectoliva@yahoo.com.mx	55-51-16-55-48 55-18-00-15-51
136	OLIVARES HERNÁNDEZ JORGE	jorgeolivah@yahoo.com.mx	55-68-29-61-13 55-15-10-43-29
137	OLIVER HERNÁNDEZ IGNACIO	oliver.ignacio@gmail.com	55-55-44-98-93 55-54-33-71-94

ESPECIALIDAD: VALUACIÓN DE BIENES INMUEBLES			
NUM	**NOMBRE**	**CORREO ELECTRÓNICO**	**TELÉFONO**
138	OLMEDO SOTELO ISRAEL BOOZ	astrobooz@yahoo.com.mx	55-26-35-28-26 55-18-46-97-23
139	ORDUÑO PONCE MOISÉS	ingmoisesop@hotmail.com	55-57-10-07-10 55-39-01-11-23
140	ORTEGA MEDINA ANDREA DEL CARMEN	aortega@eviarquitectos.com.mx	55-55-84-30-02 55-27-28-24-90
141	ORTÍZ ÁNGELES MARCO ANTONIO	itperitajes@gmail.com	55-57-61-22-00 55-54-12-01-59
142	PADILLA MENDOZA MARIO ANTONIO	mpadilla50@yahoo.com.mx	55-56-78-04-53 55-54-06-19-91
143	PAMILA BAÉZ MARÍA DE LA LUZ	mpamila.valuacion@gmail.com	55-68-11-42-56 55-65-01-67-11
144	PAZ ROCHA ARMANDO	sahalomex2002@hotmail.com	55-52-15-01-15 55-85-02-48-54
145	PENELA QUINTANILLA ALFONSO LUIS	apenela@apqarq.com.mx	55-15-00-88-86 55-24-42-52-37
146	PÉREZ DE TEJADA MONDRAGÓN CARLOS MANUEL	carlos.perez@valperin.com	55-55-59-77-99 55-22-20-34-32
147	PÉREZ ESCOBAR RUBISEL	arqrubisel@prodigy.net.com	55-21-57-47-44 55-25-02-74-35
148	POMAR MALDONADO VÍCTOR MANUEL	vpomar@govyndaya.com.mx	55-91-33-30-04 55-19-49-45-09
149	PONCE ISLAS RAÚL EUGENIO	rpiep@hotmail.com	55-57-76-39-75 55-22-18-85-51
150	QUINTANA CAMARGO PABLO ALEJANDRO	pablo.qcamargo@gmail.com	55-51-03-21-81 55-80-57-48-38
151	QUIROZ SASIA BEATRIZ	bqsasia@gmail.com	55-56-82-29-65 55-32-03-43-49
152	RAMÍREZ MONTIEL ALEJANDRO	alejandro.ramirez@alenca.com	55-56-63-09-75 55-19-48-65-62
153	RAMÍREZ MONTIEL JUAN CARLOS	juancarlos.ramirez@alenca.com	55-56-63-06-95 55-19-48-65-93
154	RAMÍREZ SANTIAGO PATRICIA	Ukaluk27@gmail.com	55-92-59-18-72 55-31-98-90-26
155	RAMOS GARCÍA JUAN JESÚS	juanjrk@yahoo.com.mx	55-56-54-88-66 55-29-00-68-80
156	RASCON FLORES MANUEL ENRIQUE	rasconflores@yahoo.com.mx	55-56-12-96-16 55-91-90-40-60
157	REYES CARTAGENA GISELA	gisela.cartagena@gmail.com	55-26-38-18-86 55-10-68-56-03
158	RICO BALLETEROS JOSÉ LUIS	rico.joseluis@hotmail.com	55-40-85-05-59
159	RICO LANDIN MAURICIO	ingmauriciorico@gmail.com	55-91-55-13-20 55-49-88-70-72
160	RICO MORENO JOSÉ JULIÁN	julian_rico1@yahoo.com.mx	55-46-33-94-50 55-54-10-91-36
161	RIVAS Y OLIVERA FERNANDO	fernandorivasyolivera80@gmail.com	55-13-28-50-41 55-14-08-08-83
162	RIVERA DELGADO FRANCISCO PABLO	franciscorivera.valuador@gmail.com	55-56-97-08-78 55-54-33-90-02
163	RODRÍGUEZ LORETO ÓSCAR	comalimx@yahoo.com.mx	55-88-86-50-85 55-29-03-08-44
164	RODRÍGUEZ ALFARO EVELYN BRIGITTE	evelynrgz@yahoo.com.mx	55-62-34-15-50 55-29-14-00-72
165	RODRÍGUEZ ARREDONDO ÁNGEL REMIGIO	angelrod201@hotmail.com	55-54-18-00-32
166	RODRÍGUEZ DE LA ROSA AGUSTÍN PEDRO	Agustinpedro@gmail.com	55-58-42-18-02 55-11-44-97-88
167	RODRÍGUEZ GERARDO	Geraline89@gmail.com	55-58-24-39-23 55-34-24-80-55

ESPECIALIDAD: VALUACIÓN DE BIENES INMUEBLES			
NUM	**NOMBRE**	**CORREO ELECTRÓNICO**	**TELÉFONO**
168	ROMERO MARTÍNEZ FRANCISCO	rommarq@live.com.mx	55-34-19-17-97 55-70-28-89-27
169	ROMERO MARTÍNEZ RAMÓN	Ramon_romero_martinez@yahoo.com.mx	55-55-52-00-89 55-23-16-31-89
170	ROMERO SASTRÉ EDITH AMALIA	avaluosinmuebles10@gmail.com	55-55-88-95-78 55-29-55-12-57
171	RUIZ CÁRDENAS RODRIGO	rod_ruiz@yahoo.com	55-39-77-23-78
172	SAENZ AZUELA MAURICIO	mauricio.saenz.azuela@gmail.com	55-56-69-19-00 55-43-51-94-90
173	SALAS CHAVARRIA JAVIER EDUARDO	javiersalas05@yahoo.com	55-55-79-65-88 55-36-45-30-18
174	SALAS ROLDÁN CLAUDIA	salas.claudia2010@gmail.com	55-66-50-65-92 55-37-07-44-51
175	SALAZAR FERRAIZ JUAN MANUEL	ferraiz67@hotmail.com	55-22-65-86-00
176	SALINAS DOMÍNGUEZ RAÚL	poterra_sado@hotmail.com	55-51-97-96-19 55-56-00-48-03
177	SÁNCHEZ JIMÉNEZ JOSÉ EFRAÍN	arq_jsanchezj@live.com.mx	55-57-52-06-20 55-54-16-32-56
178	SÁNCHEZ LÓPEZ LEONEL	sanlop13@hotmail.com	55-55-35-85-36 55-33-27-08-42
179	SÁNCHEZ ROSAS GERMÁN	germansanchezrosas@yahoo.com.mx	55-56-10-24-82 55-25-61-20-99
180	SÁNCHEZ SANDOVAL FERNANDO GERMÁN	fernandogermanss@hotmail.com	55-56-10-24-82 55-45-74-05-17
181	SANDOVAL MIRANDA FERNANDO LUIS	fernisan121@gmail.com	55-53-57-11-88 55-55-07-15-29
182	SANDOVAL SÁMANO HUMBERTO BRICIO	sandovalsamano@gmail.com	55-58-60-10-55 55-40-33-15-53
183	SEDEÑO TORRES JOSÉ RODRIGO	avaluosinmobiliariosmexico@gmail.com	55-41-59-16-76
184	SEGUEDA CEJA PATRICIA	patsegueda@yahoo.com.mx	55-73-12-96-70 55-35-14-70-76
185	SILVA ESTEVA NANCI	nanci.silva64@yahoo.com.mx	55-52-07-25-99 55-39-66-24-15
186	SOTO GARDUÑO JOSÉ SERGIO	ing-sergio-soto@hotmail.com	55-55-46-13-61 55-25-54-12-57
187	TAPIA HERNÁNDEZ MANUEL DE JESUS	ingmanueltapia@gmail.com	55-85-02-06-73 55-54-00-41-91
188	TORRES LÓPEZ EDUARDO JOSÉ	ejtlopez@prodigy.net.mx	55-56-39-66-73 55-91-89-37-79
189	TORRES ROMERO JOSÉ LUIS	joseluistorres_avaluos@hotmail.com	55-32-46-97-33 55-44-23-35-77
190	TORRES TÉLLEZ JOSÉ DEL CARMEN	aerqtorreste@yahoo.com.mx	55-56-82-25-83 55-52-17-41-32
191	VALDÉS KRIEG ADRIANA MARÍA	avaldesk@hotmail.com	55-85-00-42-45 55-51-03-06-57
192	VALENCIA REMUS JOSÉ LUIS	valenciaremus@gmail.com	55-56-39-31-19 55-27-55-88-22
193	VARELA SÁNCHEZ ENRIQUE	licevasa_2@hotmail.com	55-15-99-70-64 55-31-77-26-08
194	VARGAS CANALES ANA LUISA	arqvanatsj@gmail.com	55-55-45-57-68 55-12-28-13-36
195	VARGAS MÁRQUEZ JESÚS ALEXEY	alexey_vargas@yahoo.com.mx	55-53-16-77-05 55-17-01-08-61
196	VARGAS RODRÍGUEZ DAVID MARIANO	ingvargas@avaluossvi.com.mx	55-63-66-80-08 55-10-69-22-47
197	VELÁZQUEZ VARGAS AXEL	axel_unam@hotmail.com	55-50-48-76-35 55-39-16-24-65

ESPECIALIDAD: VALUACIÓN DE BIENES INMUEBLES			
NUM	**NOMBRE**	**CORREO ELECTRÓNICO**	**TELÉFONO**
198	VAZQUÉZ AGUIÑADA HELENA	hevaa74@hotmail.com	55-28-54-51-06 55-12-94-46-27
199	VÁZQUEZ SÁNCHEZ EUCARIO	eucario_vasan@hotmail.com	55-57-30-37-27 55-18-42-97-22
200	VILLA SANTANA JOEL	Joel_1365@hotmail.com	55-55-92-66-62 55-14-95-16-52
201	VON HARRSCH AMERENA TEODORO	teo@harrsch.com	55-78-24-00-90 55-91-97-00-15
202	ZAVALA JIMÉNEZ DE LARA PALMIRA EMILIA	palmira.zavala@gmail.com	55-70-45-92-33 55-54-54-41-58

ESPECIALIDAD: VALUACIÓN DE BIENES MUEBLES			
NUM	**NOMBRE**	**CORREO ELECTRÓNICO**	**TELÉFONO**
1	ALONSO PADILLA CAROLINA	karoalonso@hotmail.com	55-34-34-56-35 55-15-49-02-48
2	ÁLVAREZ LARA FRANCISCO JAVIER	javier.alvarezl@iaasc.com	55-56-46-33-47 55-30-05-44-37
3	ANDRADE ARCE DIEGO RAFAEL	peritoval@gmail.com	55-66-76-51-50 55-41-49-51-52
4	BALTAZAR MARTÍNEZ JOSÉ MANUEL	prodiisa@gmail.com	59-56-88-38-04 55-18-31-94-37
5	BRAVO ORTEGA JOSÉ RAÚL	jraulbravo@hotmail.com	55-55-24-08-24 55-15-98-08-53
6	CAL Y MAYOR RODRÍGUEZ FAMILIAR LUIS FERMÍN	lcym@prodigy.net.mx	55-56-81-70-23 55-54-06-91-01
7	CAL Y MAYOR RODRÍGUEZ ISIDORO LUIS	icym5807@gmail.com	55-10-90-97-14
8	CANSECO MORALES MARIO	cammserving@yahoo.com.mx	55-55-78-32-44 55-51-58-78-75
9	CRUZ MOCTEZUMA FRANCISCO JAVIER	serproval9119@gmail.com	55-26-27-27-42 55-19-30-68-75
10	GARCÍA MARTÍNEZ MARIO ARTEMIO	auriga2015@gmail.com	55-56-03-69-16 55-33-34-30-69
11	GUTIÉRREZ MARTÍNEZ ALMA ORFELIA	arqalmagutierrez@prodigy.net.mx	55-55-36-20-98 55-10-69-08-74
12	GUTIÉRREZ MARTÍNEZ THALIA GUADALUPE	ingthaliagutierrez@gmail.com	55-55-36-20-98 55-22-72-29-74
13	GUTIÉRREZ RIQUELME CESAR AUGUSTO	perito_riquelme@yahoo.com.mx	55-57-77-40-34 55-13-82-90-58
14	JIMÉNEZ LÓPEZ GABRIEL	avisa2010@prodigy.net.mx	55-55-18-35-05 55-33-55-53-80
15	JUÁREZ GARCÍA DANIEL	tsj_djg@prodigy.net.mx	55-55-88-72-16 55-32-83-16-86
16	LÓPEZ LÓPEZ LUIS ARIEL	avaluos.luis.lopez@gmail.com	55-58-50-73-06 55-61-10-07-21
17	LORENZO RODRÍGUEZ VÍCTOR ALEJANDRO	alejandro.lorenzo@valdca.com	55-55-87-64-71 55-49-83-19-66
18	MARTÍNEZ SAHAGÚN JARUMI	arqmsahagun@outlook.com	55-70-37-39-49 55-25-60-52-64
19	MORALES MARTÍNEZ CLAUDIA JAZMÍN	moralesmclaudiaj@gmail.com	55-28-44-74-24 56-27-56-65-86
20	NEGRETE PARRA TANIA	eviim.tania@gmail.com	55-52-43-83-51 55-72-16-37-64
21	ORTÍZ ÁNGELES MARCO ANTONIO	itperitajes@gmail.com	55-57-61-22-00 55-54-12-01-59
22	PACHECO IBARRA ENRIQUE GERARDO	enriquegerardopacheco@yahoo.com.mx	55-27-14-34-56 55-74-80-09-63
23	PÉREZ DE TEJADA MONDRAGÓN CARLOS MANUEL	carlos.perez@valperin.com	55-55-59-77-99 55-22-20-34-32

ESPECIALIDAD: VALUACIÓN DE BIENES MUEBLES			
NUM	**NOMBRE**	**CORREO ELECTRÓNICO**	**TELÉFONO**
24	POMAR MALDONADO VÍCTOR MANUEL	vpomar@govyndaya.com.mx	55-91-33-30-04 55-19-49-45-09
25	PONCE ISLAS RAÚL EUGENIO	rpiep@hotmail.com	55-57-76-39-75 55-22-18-85-51
26	RÍOS RAYÓN MIGUEL	miguelrayon@yahoo.com.mx	55-55-10-08-74 55-54-37-59-43
27	RODRÍGUEZ LORETO ÓSCAR	comalimx@yahoo.com.mx	55-88-86-50-85 55-29-03-08-44
28	ROMERO SASTRÉ EDITH AMALIA	avaluosinmuebles10@gmail.com	55-55-88-95-78 55-29-55-12-57
29	SANDOVAL SAMANO HUMBERTO BRICIO	sandovalsamano@gmail.com	55-58-60-10-55 55-40-33-15-53
30	SEDEÑO TORRES JOSÉ RODRIGO	avaluosinmobiliariosmexico@gmail.com	55-41-59-76-76 55-32-99-59-89
31	VARELA SÁNCHEZ ALEJANDRO	alejandrovarela_098criminalistica@hotmail.com	55-56-09-18-73 55-15-12-91-91
32	VARELA SÁNCHEZ ENRIQUE	licevasa_2@hotmail.com	55-15-99-70-64 55-31-77-26-08
33	VAZQUÉZ AGUIÑAGA HELENA	hevaa74@hotmail.com	55-28-54-51-06 55-12-94-46-27

ESPECIALIDAD: VALUACIÓN DE DERECHOS DE AUTOR			
NUM	**NOMBRE**	**CORREO ELECTRÓNICO**	**TELÉFONO**
1	ANDRADE ARCE DIEGO RAFAEL	peritoval@gmail.com	55-66-76-51-50 55-41-49-51-52
2	ARCETA MORALES ERASMO	earceta61@gmail.com	55-56-06-40-44 56-25-74-36-43
3	BARAJAS PÉREZ LUIS EDUARDO	ebarajas@prodigy.net.mx	55-52-33-96-69 55-37-17-11-05

ESPECIALIDAD: VALUACIÓN DE JOYAS			
NUM	**NOMBRE**	**CORREO ELECTRÓNICO**	**TELÉFONO**
1	CASTAÑEDA NIEBLA SALVADOR	pasa.avaluos@gmail.com	55-55-34-31-05 55-55-02-63-62

ESPECIALIDAD: VALUACIÓN DE OBRAS DE ARTE			
NUM	**NOMBRE**	**CORREO ELECTRÓNICO**	**TELÉFONO**
1	ALONSO PADILLA CAROLINA	karoalonso@hotmail.com	55-34-34-56-35 55-15-49-02-48
2	CASTAÑEDA NIEBLA SALVADOR	pasa.avaluos@gmail.com	55-55-34-31-05 55-55-02-63-62
3	GARCÍA MARTÍNEZ DAVID BRANDON	davidcicatrizzz@outlook.com	55-35-43-26-99 56-30-58-03-80
4	PERZABAL IBAÑEZ GLORIA	gloria.perzabal@hotmail.com	55-57-99-59-67 55-32-49-53-94
5	RÍOS RAYÓN MIGUEL	miguelrayon@yahoo.com.mx	55-55-10-08-74 55-54-37-59-43

ESPECIALIDAD: TRADUCTORES E INTÉRPRETES EN LENGUAS EXTRANJERAS ALEMÁN			
NUM	**NOMBRE**	**CORREO ELECTRÓNICO**	**TELÉFONO**
1	ANTONIO DE LA GARZA MARTÍN	traduccioneslegales@yahoo.de	55-56-18-60-44 55-12-32-64-89
2	AUDRY LUER MARÍA	maudry@luer.com.mx	55-55-19-78-62 55-54-03-91-83

ESPECIALIDAD: TRADUCTORES EN LENGUAS EXTRANJERAS ALEMÁN			
NUM	**NOMBRE**	**CORREO ELECTRÓNICO**	**TELÉFONO**
1	CATZIN KUHLMANN SANDRA CRISTINA TRADUCTOR	lagunac@prodigy.net.mx	55-55-72-64-58 55-13-84-26-26

ESPECIALIDAD: TRADUCTORES EN LENGUAS EXTRANJERAS ALEMÁN			
NUM	**NOMBRE**	**CORREO ELECTRÓNICO**	**TELÉFONO**
2	CERVANTES MEYER ELKE	elke.cervantes@icloud.com	55-64-16-00-94
3	PERSICKE KRAMMIG SABINE TRADUCTOR	sabine.persicke@gmail.com	72-21-20-52-36 55-18-16-88-49
4	SCHMIEDEL SIGLER ALEXANDER EDGAR TRADUCTOR	alterglosia@gmail.com	55-55-39-23-57 55-31-21-44-25

ESPECIALIDAD: TRADUCTORES E INTÉRPRETES EN LENGUAS EXTRANJERAS ÁRABE			
NUM	**NOMBRE**	**CORREO ELECTRÓNICO**	**TELÉFONO**
1	EL ASKALANI EL SABBAGH NOHA ABDEL MONEIM	noha.askalain@gmail.com	55-56-65-71-25 55-54-12-29-29
2	EL YAZIDI AHMED RIDA	ahmedridaelyazidi@gmail.com	55-22-64-00-22
3	MOHAMED ZABADY MOHAMED REZK	mohamedinterprete@gmail.com	55-52-03-50-92 55-39-66-08-40

ESPECIALIDAD: TRADUCTORES EN LENGUAS EXTRANJERAS ÁRABE			
NUM	**NOMBRE**	**CORREO ELECTRÓNICO**	**TELÉFONO**
1	OMARI MOURAD	mourad.omari@hotmail.com	55-92-13-85-45 55-44-48-03-21

ESPECIALIDAD: TRADUCTORES EN LENGUAS EXTRANJERAS BÚLGARO			
NUM	**NOMBRE**	**CORREO ELECTRÓNICO**	**TELÉFONO**
1	LOZANOVA ELENA BOGOMILOVA	ebogomil@gmail.com	55-34-30-78-25

ESPECIALIDAD: INTÉRPRETES EN LENGUAS EXTRANJERAS BÚLGARO			
NUM	**NOMBRE**	**CORREO ELECTRÓNICO**	**TELÉFONO**
1	LOZANOVA ELENA BOGOMILOVA	ebogomil@gmail.com	55-34-30-78-25

ESPECIALIDAD: TRADUCTORES E INTÉRPRETES EN LENGUAS EXTRANJERAS CHINO MANDARIN			
NUM	**NOMBRE**	**CORREO ELECTRÓNICO**	**TELÉFONO**
1	CHEN DENG YAOZU	centramex2@yahoo.com	55-52-56-40-38 55-91-01-00-10

ESPECIALIDAD: TRADUCTORES E INTÉRPRETES EN LENGUAS EXTRANJERAS COREANO			
NUM	**NOMBRE**	**CORREO ELECTRÓNICO**	**TELÉFONO**
1	KIM YOUNG GON	ygconsulting@hotmail.com	55-52-07-89-15 55-34-03-45-59
2	LEE JINHO	gino.jinho.lee@gmail.com	55-91-55-14-06 55-36-88-80-00

ESPECIALIDAD: TRADUCTORES E INTÉRPRETES EN LENGUAS EXTRANJERAS FRANCÉS			
NUM	**NOMBRE**	**CORREO ELECTRÓNICO**	**TELÉFONO**
1	ATZORI MATTEU GIAMPAOLO	tradintergam@gmail.com	55-56-61-10-50 55-35-77-86-43
2	DONES LORENZO SILVIA AMPARO	donestraducciones@yahoo.com.mx	55-55-84-41-76 55-72-24-73-74
3	PAGANO CALABRESE MICHELE	mpagano@prodigy.net.mx	55-52-86-81-89 55-23-00-55-58
4	ROMO CASTRO MORA LUZ MARÍA	luzmaria@romocastro.com	55-55-96-07-71 55-21-28-36-29

ESPECIALIDAD: TRADUCTORES EN LENGUAS EXTRANJERAS FRANCÉS			
NUM	**NOMBRE**	**CORREO ELECTRÓNICO**	**TELÉFONO**
1	ANTONIO DE LA GARZA MARTÍN	traduccioneslegales@yahoo.de	55-56-18-60-44 55-12-32-64-89

ESPECIALIDAD: TRADUCTORES EN LENGUAS EXTRANJERAS FRANCÉS			
NUM	**NOMBRE**	**CORREO ELECTRÓNICO**	**TELÉFONO**
2	ARÁMBULA HERNÁNDEZ MARÍA FERNANDA	fernanda_arambula@yahoo.com	55-33-34-07-52 55-55-32-67-27
3	ARROYO TEPICHIN ROSA MARÍA	americantraduccionjuridica@gmail.com	55-55-67-50-59 55-79-31-05-89
4	CANALE LERDO DE TEJEDA MARÍA BEATRÍZ	canalebeatríz@hotmail.com	55-55-45-94-05 55-54-05-07-18
5	CHRISTEN Y GARCÍA LUCILA MARÍA	lucilachristen@gmail.com	55-55-39-02-02 55-21-29-47-22
6	CORONA ALBA CARMEN GRACIELA	carmen.coralba@gmail.com	55-52-17-42-28
7	CORRAL MAYNEZ YASSMIN	yassminc@hotmail.com	55-55-53-45-89 55-59-65-64-48
8	CORREA ETCHEGARAY MARÍA ISABEL	icorrea.traducciones@gmail.com	55-52-91-25-44 55-55-03-23-67
9	GARCÍA CUERVO DE LA FUENTE ROSALBA	koinetraductores@prodigy.net.mx	55-55-64-52-56 55-54-14-41-90
10	GARCÍA OLÍN LUCILA DEL ROSARIO	lucilago24@yahoo.com.mx	55-55-47-71-40 55-31-94-45-02
11	HERNÁNDEZ RIVERA MARGARITA ALICIA	peggyallie@outlook.com	55-76-79-78-43 55-18-38-89-75
12	JIMÉNEZ DÍAZ BARRIGA EDUARDO	eduardo.jimenezdb@gmail.com	55-55-27-56-20 55-18-51-27-08
13	PÉREZ CASTILLO MARÍA LUISA	maria@traduweb.com	55-52-93-94-30 55-10-58-49-98
14	PÉREZ CUE MARÍA DE LOS ÁNGELES	mariapc@prodigy.net.mx	55-55-72-49-38 55-40-30-54-41
15	SÁNCHEZ GUADARRAMA GEORGINA HAYDÉ	gsanchez@msg-at.com	55-53-90-86-98 55-54-18-55-27
16	SANTOS JIMÉNEZ LUIS DEMETRIO	lu.dessaint@gmail.com	55-56-60-99-11 55-17-98-46-55
17	SESÍN CARPIO SARA DOLORES	sarasesincarpio@gmail.com	55-56-04-16-58 55-54-02-59-00
18	SILVA INFANTE VIVIANA	vsitraducciones@gmail.com	55-56-01-40-20 55-40-85-02-05
19	VILLAGÓMEZ SÁNCHEZ HRINDANAXI GUELA	codextraductores@gmail.com	55-46-22-29-72 55-59-95-93-25
20	VON HARRSCH AMERENA TEODORO	teo@harrsch.com	55-78-24-00-90 55-91-97-00-15
21	WEHNER MARDUEÑO EDUARDO	translatus@mexis.com	55-52-03-22-61 55-11-40-61-12

ESPECIALIDAD: INTÉRPRETES EN LENGUAS EXTRANJERAS FRANCÉS			
NUM	**NOMBRE**	**CORREO ELECTRÓNICO**	**TELÉFONO**
1	SÁNCHEZ ESTRADA ROBERTO	roberto-se@live.com	55-26-19-05-97 55-54-05-12-00

ESPECIALIDAD: TRADUCTORES E INTÉRPRETES EN LENGUAS EXTRANJERAS HEBREO			
NUM	**NOMBRE**	**CORREO ELECTRÓNICO**	**TELÉFONO**
1	EISENBACH ATTIE SARA	sarichayo@gmail.com	55-70-22-23-65 56-18-65-38-30

ESPECIALIDAD: TRADUCTORES EN LENGUAS EXTRANJERAS HEBREO			
NUM	**NOMBRE**	**CORREO ELECTRÓNICO**	**TELÉFONO**
1	PLOTNIK GOLCMAN DINA	Dinathan77@hotmail.com	55-36-05-14-42 55-55-08-26-18

ESPECIALIDAD: TRADUCTORES EN LENGUAS EXTRANJERAS HOLANDÉS			
NUM	**NOMBRE**	**CORREO ELECTRÓNICO**	**TELÉFONO**
1	DE WINTER GALLEGOS WILLY ISIDOR	willydewinter@prodigy.net.mx	55-26-79-87-49 55-55-45-57-64

ESPECIALIDAD: TRADUCTORES E INTÉRPRETES EN LENGUAS EXTRANJERAS INGLÉS			
NUM	**NOMBRE**	**CORREO ELECTRÓNICO**	**TELÉFONO**
1	ANTONIO DE LA GARZA MARTÍN	traduccioneslegales@yahoo.de	55-56-18-60-44 55-12-32-64-89
2	ATZORI MATTEU GIAMPAOLO	tradintergam@gmail.com	55-56-61-10-50 55-35-77-86-43
3	BARBA CARSTENS VIVIAN SUSANA	sbtraduccionesperito@gmail.com	55-22-11-02-78
4	BLANCA MENDOZA BEATRÍZ EUGENIA	talento86@yahoo.com	55-56-01-17-72 55-25-74-44-63
5	CASTRO BADILLO JUAN GABRIEL	gabcab25@hotmail.com	55-55-24-27-14 55-23-16-76-84
6	CRUCES RAMÍREZ MARÍA ELENA	comunicarserviciossc@gmail.com	55-56-66-20-55 55-40-99-42-71
7	CRUZ AGUILAR LUIS ALBERTO	luisalbertocruz.personal@gmail.com	55-43-17-37-96 55-48-11-69-69
8	CHRISTEN Y MARTÍNEZ GARCÍA LUCILA MARÍA	lucilachristen@gmail.com	55-55-39-02-02 55-21-29-47-22
9	DONES LORENZO SILVIA AMPARO	donestraducciones@yahoo.com.mx	55-55-84-41-76 55-72-24-73-74
10	FAVILA ACALÁ MARIANA	mfavilaa90@gmail.com	55-10-56-06-24 22-25-05-17-02
11	GENIS GONZÁLEZ MÉNDEZ ROBERTO SERGIO	genisgm@gmail.com	55-32-32-53-59 55-55-75-22-12
12	HASS LÓPEZ PATRICIA YOLANDA	pyhassl@gmail.com	55-55-74-40-05
13	JIMÉNEZ BOLAÑOS PAOLA MONSERRAT	contacto@traducccionesperitadas.com.mx	55-84-88-47-28 55-39-16-08-05
14	LADEWING SEÑKOWSKI SLAUKA	slaukal@hotmail.com	55-56-61-13-54 55-55-06-33-60
15	LIZARDI ENS SUSANA CATHERINE	susana.lizardi@gmail.com	55-26-35-28-26 55-18-46-97-23
16	MARTÍNEZ Y GONZÁLEZ ANA LUISA	almgonzales8@gmail.com	55-55-45-00-85 55-26-99-81-16
17	PAVÍA LOPÉZ MARÍA ENRIQUETA	petconsultoriapoliglotas@prodigy.net.mx	55-53-63-06-58 55-53-43-66-44
18	PÉREZ CUE MARÍA DE LOS ÁNGELES	mariapc@prodigy.net.mx	55-55-72-49-38 55-40-30-54-41
19	SEPÚLVEDA BARRERA GUSTAVO	tavorelainter@gmail.com	55-55-38-43-95 55-10-09-05-33
20	VELÁZQUEZ NAVA MARIANA	asistenciajuridica1@yahoo.com.mx	55-56-23-15-21 55-19-20-79-91
21	WEHNER MARUDEÑO EDUARDO	translatus@mexis.com	55-52-03-22-61 55-11-40-61-12

ESPECIALIDAD: TRADUCTORES EN LENGUAS EXTRANJERAS INGLÉS			
NUM	**NOMBRE**	**CORREO ELECTRÓNICO**	**TELÉFONO**
1	ACLE AQUIQUE CARLOS MANUEL	carlos.acle.aquique@gamil.com	55-37-07-89-92
2	ACUÑA MORALES GRACIELA MARÍA	gacuna6@yahoo.com	55-56-17-15-54 55-12-98-40-33
3	AGUILAR VIRGEN QUETZALCÓATL	traduccion.distrito@gmail.com	55-25-21-33-34
4	AGUIRREZABAL CORTÉS MAGDALENA	male_trad4@hotmail.com	55-56-98-40-81 55-31-43-99-93
5	ALCÁZAR TORRES NADIA ANGÉLICA	alcazarnadia@gmail.com	55-43-57-73-80
6	ANIMAS MADRAZO MARCELA	marcela.animas.traductor@gmail.com	55-41-66-90-77 55-13-53-78-92
7	ARÁMBULA HERNÁNDEZ MARÍA FERNANDA	fernanda_arambula@yahoo.com	55-33-34-07-52 55-55-32-67-27

ESPECIALIDAD: TRADUCTORES EN LENGUAS EXTRANJERAS INGLÉS			
NUM	**NOMBRE**	**CORREO ELECTRÓNICO**	**TELÉFONO**
8	ARIZMENDI SALEM MARGARITA	contacto@margaritaarizmendi.com	55-73-95-07-26 55-44-59-79-08
9	ARROYO TEPICHIN ROSA MARÍA	americantraduccionjuridica@gmail.com	55-55-67-50-59 55-79-31-05-89
10	BALLESTEROS LÓPEZ LUIS REY	luisreyballesteros@gmail.com	55-55-39-11-40 55-35-02-51-55
11	BARANDA WESTPHAL DIEGO FEDERICO	diegobarandaw@gmail.com	55-51-71-88-56 55-43-41-87-95
12	BARROSO RINCÓN GILDA VALENTINA	sittco1@yahoo.com.mx	55-52-90-93-29 55-26-92-32-56
13	BELLO OLVERA YOLANDA	yolanda.bello@gmail.com	55-27-23-84-65
14	BENNETT PALLÁS CLAUDIA	claudia@bennett.com.mx	55-27-90-62-76 55-10-10-98-62
15	BERTRAND CORTÉS SILVIA	ebertrand@outlook.com	55-19-42-35-64 55-29-64-03-47
16	BO IZQUIERDO HELENA	helen_bo@yahoo.com	55-58-24-09-48 55-54-13-83-32
17	BRAMBILA SOLÓRZANO LORENA	lorebram36@gmail.com	55-52-06-63-85 55-35-75-93-20
18	BUCHANAN GARCÍA ANA PAULA	anapbuchanan@gmail.com	55-54-18-14-08
19	CALLEJAS MEDELLÍN ISAURA	fraucallejas@gmail.com	55-55-79-78-85 55-17-03-26-58
20	CAMPOS GARZA MARÍA ELENA	elecampos@gmail.com	55-55-96-92-24 55-54-12-51-96
21	CANALE LERDO DE TEJEDA MARÍA BEATRÍZ	canalebeatríz@hotmail.com	55-55-45-94-05 55-54-05-07-18
22	CANALS LÓPEZ VELARDE DIEGO	diego.clv@outlook.com	55-29-51-10-47
23	CÁRDENAS CEDEÑO MIGUEL ÁNGEL	korporativo.mac@gmail.com	55-90-00-11-00 55-13-33-04-65
24	CÁRDENAS LOERA OLIVIA DEL CARMEN	ocloera@gmail.com	55-56-04-13-61 55-26-23-96-92
25	CARDOSO RÍOS OFELIA	ofcardoso@prodigy.net.mx	55-11-07-81-51 42-72-19-32-00
26	CAREAGA MILLER ANA PAULINA MARGARITA	anapaucm@hotmail.com	55-55-89-68-83 55-63-25-63-90
27	CARRASCO VARGAS IVONNE	icarrascov@rocketmail.com	55-56-81-26-73
28	CARTER BARTLETT MARÍA TERESA DE JESÚS	terecarter@yahoo.com	55-52-86-74-83 55-38-89-07-28
29	CASTILLO GARCÍA ANA MARÍA	amcg61@hotmail.com	55-56-35-85-80 55-54-36-04-97
30	CASTILLO PAULINA DOEN	p.doencastillo@gmail.com	56-41-59-89-34
31	CERVANTES ESPINOSA YOLANDA	yoces1981@hotmail.com	55-13-33-96-55 55-47-55-96-77
32	CERVANTES GIJÓN PAOLA	paola.tradcer@gmail.com	55-68-31-02-53 55-13-78-33-20
33	CERVANTES NEGRETE ROSA MARÍA	r_cervan@hotmail.com	55-55-21-50-52 55-36-27-86-40
34	CHÁRRAGA HINOJOSA PATRICIA FABIOLA	fcharraga@yahoo.com	55-57-68-74-83 55-29-54-06-72
35	CHÁVEZ INIESTRA MARÍA TERESA DE JESÚS	mtjchi@yahoo.com.mx	55-56-56-52-33 55-43-39-64-45
36	CHÁVEZ INIESTRA PATRICIA MAGDALENA	patchaveziniestra@gmail.com	55-55-68-67-73 55-10-78-06-20
37	CHÁVEZ LOZANO GERALDINA	geraldinachavezlozano@gmail.com	55-37-27-27-63

ESPECIALIDAD: TRADUCTORES EN LENGUAS EXTRANJERAS INGLÉS			
NUM	**NOMBRE**	**CORREO ELECTRÓNICO**	**TELÉFONO**
38	CISNEROS STOIANOWSKI VICTORIA	vcisne@prodigy.net.mx	55-56-06-02-70 55-39-49-66-69
39	CORONA ALBA CARMEN GRACIELA	carmen.coralba@gmail.com	55-52-17-42-28
40	CORREA ETCHEGARAY MARÍA ISABEL	icorrea.traducciones@gmail.com	55-52-91-25-44 55-55-03-23-67
41	CRUZ MOLINA ANA PAULA	anapaulacruz1@hotmail.com	55-17-39-08-30 55-27-29-89-03
42	CUEVAS OSTRIA LOURDES SUSANA	ostria.traducciones@gmail.com	55-65-48-99-34 55-34-80-79-66
43	DE LA VEGA VIOLANTE MARIANA	m.delavegav@gmail.com	55-54-07-94-46
44	DE REGULES SILVA DIANA ALICIA	dianaderegules@me.com	55-52-92-21-95 55-54-31-44-34
45	DE VILLAFRANCA MORALES LEONOR	leonor_de_v@yahoo.com	55-55-85-30-55 55-59-65-85-30
46	DE WINTER CASTILLO SASKIA ELIZABETH	winterchas@yahoo.com	55-26-79-84-49 55-52-03-25-85
47	DELGADO FRESÁN ENRIQUE	delgado.fresan@gmail.com	55-57-54-43-70 55-13-60-47-27
48	DELGADO ROSAS ANA CARMEN	ana-delgado@ribenack.com.mx	55-56-89-08-09 55-18-14-84-32
49	DESVIGNES VILLASEÑOR MÓNICA GERALDINE	mdesvignes68@gmail.com	55-52-91-64-18 55-54-34-55-59
50	DUARTE FONSECA ALEXANDER	alexduarte@alestra.net.mx	55-13-90-25-37
51	ESCOBAR CASTILLO HUGO ADALBERTO	hugoadalberto_escobar@yahoo.com.mx	55-56-42-98-19 55-35-24-46-13
52	FARAH DUAYHE HILDA	hilda.farah@gmail.com	55-43-54-96-36 55-56-44-27-74
53	FLORES FERNÁNDEZ ALMA ROSA	certificaciones.alma.flores@gmail.com	55-56-76-45-78 55-40-10-84-47
54	FLORES SÁNCHEZ AIDA ROSARIO	aidaflores.tr@gmail.com	55-41-77-93-95 55-55-64-26-25
55	FORTUL REBULL JENNIFFER	jfortulr@gmail.com	55-18-20-14-84
56	FREIJO NIEBLA MARÍA DE LOS MILAGROS PILAR	milliefreijo@yahoo.com.mx	55-58-13-80-29 55-27-73-23-74
57	GALEWICZ BARRAGÁN TATIANA	tgalewicz@prodigy.net.mx	55-54-32-32-58 55-52-95-36-97
58	GALINDO AGUIRRE ISSEL	isselga@gmail.com	55-89-98-76-29 55-40-31-53-67
59	GALLARDO GUERRA MIGUEL	migardo@gmail.com	55-52-92-52-32 55-54-14-55-54
60	GARCÍA CASAS ADRIANA	adriana_garcia_c@hotmail.com	55-22-41-33-05
61	GARCÍA CUELLAR WOOD ADRIANA	agcw@hotmail.com	55-55-70-17-15 55-45-30-37-58
62	GARCÍA CUERVO DE LA FUENTE ROSALBA	koinetraductores@prodigy.net.mx	55-55-64-52-56 55-54-14-41-90
63	GARCÍA GONZÁLEZ JAIME SALVADOR	jaime.garcia@formatuempresa.com.mx	55-55-36-76-84 55-13-31-11-11
64	GARCÍA PACHECO ZULUEM JULIETA	zuluemgp@prodigy.net.mx	55-52-19-68-95 55-10-48-15-09
65	GARCÍA PANTOJA ROBERTO	rgarcia@gys.mx	55-52-92-27-80 55-27-37-39-32
66	GARCÍA PÉREZ VÍCTOR DANIEL	vgarcia@slle.mx	55-59-65-53-46
67	GARIBALDI PÉREZ VILCHIS THELMA JAET	peritotraductoraingles@gmail.com	55-56-87-77-69

ESPECIALIDAD: TRADUCTORES EN LENGUAS EXTRANJERAS INGLÉS			
NUM	**NOMBRE**	**CORREO ELECTRÓNICO**	**TELÉFONO**
68	GASTEASORO SEVILLA REBECA	rgasteasoro@gmail.com	55-13-58-85-30
69	GAZARIAN GAZARIAN GRIGORI	grigori@gazarian.net	55-19-51-52-92 55-54-40-47-79
70	GIMÉNEZ GÓMEZ VANESSA MARÍA	vanessa@letratranslations.com	55-43-90-36-94
71	GIRAULT FACHA MARÍA JOSÉ	girault mariaJose@gmail.com	55-18-50-95-86 55-50-80-86-84
72	GOMÉZ RODRÍGUEZ LIZBETH	lizgmzrdz@gmail.com	55-55-30-28-23 55-45-39-59-03
73	GONZÁLEZ BLASQUEZ CERRO JUAN ROLANDO	juanro.gonblas@gmail.com	55-55-23-86-55 55-67-92-82-68
74	GONZÁLEZ MENEZ CESAR DANIEL	peritodanielg@gmail.com	55-45-19-46-05 55-49-23-92-45
75	GONZÁLEZ SALGADO CLAUDIA GEORGINA	gosc_18@yahoo.com.mx	55-57-05-24-84 55-36-50-89-05
76	GONZÁLEZ SÁNCHEZ GILDA RUTH	ggonzalez@bbgsmexico.com	55-15-91-10-33 55-14-51-11-19
77	GONZÁLEZ SARAVIA CASTRO MARÍA JIMENA	jimenagonzalezsaraviacastro@outlook.com	55-64-89-43-90 55-64-89-43-90
78	GRANADOS JIMÉNEZ ROCÍO DEL CARMEN	rociogj2@gmail.com	44-22-47-43-20 55-59-81-66-64
79	GUZMÁN AHUMADA ANA HILDA	ahumada.annaguzman@gmail.com	55-66-47-73-38 55-32-22-29-41
80	HERMIDA VERÓNICA CECILIA	vcecilia.hermida@gmail.com	55-55-59-38-50 55-91-06-65-06
81	HERNÁNDEZ CUEVAS GUILLERMO	ghc.perito.traductor@gmail.com	55-25-91-99-71 55-54-54-53-67
82	HERNÁNDEZ GUZMÁN MARÍA DEL CARMEN	tonoalfa@prodigy.net.mx	55-55-66-05-90 55-15-24-50-66
83	HERNÁNDEZ MINOR LILLIE	lihemi@gmail.com	55-52-51-39-17 55-10-48-75-57
84	HERRERÍAS SORDO MARÍA DEL MAR	marherrerias13@gmail.com	55-56-06-78-84 55-39-66-68-80
85	HORNEDO RENOVALES RODRIGO	rodrigo@hijambo.mx	55-52-80-43-80 55-13-53-00-04
86	IBARRA HIDALGO SAIDALY VIVIANA	saidaly@metafrasi.com.mx	55-13-85-23-44
87	IGLESIAS AGUILERA MANUEL	miglesias@bbgsmexico.com	55-54-57-23-29 55-52-92-83-88
88	IRIGOYEN CERECEDO GALIA	gcerecedo@gmail.com	55-55-44-67-63 55-54-00-37-19
89	JAIMES DEL VALLE ANA MERCEDES	anajaimes@intlad.com	55-32-08-04-08 55-66-29-41-46
90	JIMÉNEZ GONZÁLEZ YITS KAAN KAMALA	direccion@lenguajeglobal.com	55-30-83-20-91
91	KAISER JAIME ANDREA	andrea.kaiser.j@gmail.com	55-72-65-47-06 55-29-05-94-73
92	KRAUSE MANTILLA INGRID ESTHER	ingrid-krause@hotmail.com	55-55-24-47-71 55-25-64-52-93
93	LAGUARDIA PULIDO FRANCISCO JOSÉ	franciscolaguardia@gmail.com	55-52-74-20-23 55-29-19-67-54
94	LARA CERDA LINDA ELVIRA	lindalarac@hotmail.com	55-55-15-35-32 55-43-39-04-90
95	LEDUC SEGURA LETICIA	leducsegura@gmail.com	55-56-83-84-20 55-24-74-86-63
96	LEMUS ARMAS MARÍA ESTHER	lemustrad@gmail.com	55-67-30-15-60 55-20-93-18-93
97	LEYVA FERZULI OSCAR JOSAFAT	ojlferzuli@hotmail.com	55-68-38-35-75 55-34-59-74-52

ESPECIALIDAD: TRADUCTORES EN LENGUAS EXTRANJERAS INGLÉS			
NUM	**NOMBRE**	**CORREO ELECTRÓNICO**	**TELÉFONO**
98	LÓPEZ FERRO ANDREA DEJANIRA	andrealopezferro@gmail.com	55-53-42-57-47 44-21-30-28-41
99	LÓPEZ LÓPEZ ESTELA	estela_lopez_lopez@hotmail.com	55-55-78-01-68 55-54-36-50-74
100	LÓPEZ VÁZQUEZ ISAAC	zavi2013@gmail.com	55-11-27-81-64 55-54-56-81-33
101	LUGO ALCÁNTARA OLIVIA ARACELI	lugoalcantaraolivia@gmail.com	55-53-93-77-00 55-23-35-24-92
102	LUNA LUCIO BERNARDO	bluna@lltraducciones.com	55-55-98-34-42 55-54-16-55-46
103	MARTÍN DEL CAMPO STETA LAURA	delcamposteta@yahoo.com	55-55-93-57-23
104	MARTÍNEZ LAVIN CASTAÑEDA CECILIA	mlctraducciones@lavin.com.mx	44-28-07-93-31
105	MEDINA LAMADRID GUILLERMO EFRÉN	guillermomedinal@yahoo.com.mx	55-55-11-99-46 55-10-06-83-63
106	MERCADO GONZÁLEZ MARGARITA ISABEL	isabelmgz@yahoo.co	55-56-91-95-75 55-54-33-90-71
107	MONJARÁZ FUENTES ADELAIDA	adelaida_mofu7@hotmail.com	55-55-73-79-91 55-38-94-09-58
108	MOSQUEDA MARTÍNEZ ANA TERESA	traduccionesanamosqueda@yahoo.com	55-43-46-37-73
109	MUNIVE MELCHOR MARÍA DEL SOCORRO	munive_1@hotmail.com	55-55-83-01-01 55-54-09-47-01
110	MUÑOZ BERRONES MARÍA TERESA	maritere@tradocs.com.mx	55-53-48-82-54 55-34-76-23-70
111	NOBLE LUGO PATRICIA	garzanoble3@gmail.com	55-56-52-51-56 55-18-49-11-63
112	NÚÑEZ ACEVEDO PAOLA MARÍA	paola@traductores.com.mx	55-52-11-00-91 55-43-43-84-42
113	OBREGÓN WIDMER ANDREA FRANCISCA	aow@aowtraducciones.com	55-43-44-01-84
114	OJEDA PESQUERA MARÍA INÉS	manes@abaeterno.com.mx	55-22-72-50-96 55-55-63-56-86
115	OROZCO MENDOZA GLORIA	goma_06700@yahoo.com	55-90-00-11-00 55-25-61-61-40
116	ORTIZ DE ZÁRATE SILVA MAYRA	mayraoz@mac.com	55-55-70-87-54 55-91-97-76-65
117	ORTIZ MONASTERIO QUINTANA RODRIGO	romonasterio@gmail.com	55-52-77-10-50 55-13-81-71-36
118	OVADIA NAGMIAS ESTHER	estherovadia@gmail.com	55-52-91-15-50 55-49-49-61-87
119	PAGANO CALABRESE MICHELE	mpagano@prodigy.net.mx	55-52-86-81-89 55-23-00-55-58
120	PALMA CARRO ADRIANA YOLANDA	apalca1@gmail.com	55-55-68-59-31 55-23-42-76-99
121	PÉREZ AMADOR DE CASTRO SILVIA	silvia.traductora@gmail.com	55-55-82-23-73
122	PÉREZ BONILLA PAULA MARIANA	pbonillatrad@gmail.com	55-44-37-55-79 55-23-26-23-13
123	PÉREZ CASTILLO MARÍA LUISA	maria@traduweb.com	55-52-93-94-30 55-10-58-49-98
124	PICAZO GUADARRAMA MARÍA EMILIA	perito-traductor@usa.net	55-52-11-62-19 55-54-13-03-99
125	PICO OSVALDO JAVIER	osvaldopico@gmail.com	55-46-14-74-89
126	PIZARRO LEBRIJA LAURA	laura@pizarro-sc.com	55-50-27-00-00 55-54-52-07-84
127	PONCE NAVA TREVIÑO DIANA LUCERO	dponcenava@gmail.com	55-56-97-65-35 55-54-52-97-66

ESPECIALIDAD: TRADUCTORES EN LENGUAS EXTRANJERAS INGLÉS			
NUM	**NOMBRE**	**CORREO ELECTRÓNICO**	**TELÉFONO**
128	PONCE REYES GABRIELA EDITH	gponcetraductora@yahoo.com.mx	55-56-78-45-73 72-22-54-04-17
129	PRAGET PIMENTEL MARÍA DEL CARMEN	carmenpraget@lexica.com.mx	55-58-13-45-00 55-61-22-69-41
130	PRIETO GONZÁLEZ JANET EUNICE	traducciones.jpg@gmail.com	55-39-88-67-33
131	PRUNEDA HERNÁNDEZ ADRIANA	pruneda.adriana@gmail.com	55-26-58-21-45
132	PUENTE MONTELONGO ALMA ELIZABETH	traduccionycertificacion@gmail.com	55-21-98-57-85
133	QUEZADA GRANADOS MARTHA LAURA	mlauraq@yahoo.com	55-90-31-04-53 55-91-99-73-64
134	QUINTANILLA RAMOS MARÍA CATALINA	catalinaqr@prodigy.net.mx	55-52-11-94-90 55-54-53-94-32
135	RAMÍREZ ALAMO GABRIELA	gabriela.ramirez@tpro.com.mx	55-56-87-38-93 55-54-38-97-23
136	REYES MORÁN IRMA	irmareyesmoran@gmail.com	55-92-98-66-91 55-22-99-86-64
137	REYNOSO REYES ANA BELEM	anabelem.cretraducciones@outlook.com	55-46-14-09-27 55-58-13-87-72
138	RITCH GRANDE AMPUDIA JAMES ENRIQUE	jritchga@gmail.com	55-91-78-70-00 55-54-05-04-02
139	ROBLES JARA ADRIANA	adriana_roblesjara@yahoo.com	55-31-94-93-55
140	RODRÍGUEZ ÁVILA MARÍA YOLANDA	myra.rodriguezav@gmail.com	59-51-33-14-62 55-59-17-40-45
141	RODRÍGUEZ RICO HILDA ALEJANDRA	alejandra@rodriguezrico.com	55-24-97-56-27 55-74-84-41-83
142	ROMERO RUIZ ROCÍO	oicor79@gmail.com	55-57-81-20-20 55-40-05-31-10
143	ROMO CASTRO MORA LUZ MARÍA	luzmaria@romocastro.com	55-21-28-36-29 55-55-96-07-71
144	ROSALES DOMÍNGUEZ SUSANA	srosales@setra.net	55-55-14-77-21 55-40-48-22-00
145	RUIZ VIVANCO GLORIA ARACELI	aracelitraductora@gmail.com	55-55-25-35-57 55-29-22-46-33
146	SABA DJADDAH CECILIA	sabac@me.com	55-52-51-44-89 55-14-74-06-26
147	SALAZAR FIGUERAS LUISA FERNANDA	fernandasalazarfigueras@gmail.com	55-53-41-77-63 55-49-40-03-25
148	SALAZAR SAYAGO VIOLETA	salazarvioleta@hotmail.com	55-21-77-72-94
149	SÁNCHEZ ESTRADA ROBERTO	roberto-se@live.com	55-26-19-05-97 55-54-05-12-00
150	SÁNCHEZ GUADARRAMA GEORGINA HAYDÉ	gsanchez@msg-at.com	55-53-90-86-98 55-54-18-55-27
151	SANDOVAL KINGWERS GUSTAVO	correogsk@yahoo.com	55-55-19-77-87 55-32-41-05-56
152	SANSORES CEBALLOS MIRNA	mirnasansores@hotmail.com	55-21-52-90-34
153	SANTAMARÍA RODRÍGUEZ ELIZABETH	santamarializ@hotmail.com	55-53-89-04-02 55-37-16-49-49
154	SANTAMARÍA ROMO CASTRO CARLA	carla.santamaria@yahoo.com	55-43-16-00-53 55-54-54-51-10
155	SANTOS JIMÉNEZ LUIS DEMETRIO	lu.dessaint@gmail.com	55-56-60-99-11 55-17-98-46-55
156	SARABIA DE LEÓN ANA CECILIA	ceciliasarabia2@gmail.com	55-52-94-41-67 55-30-10-32-54
157	SARMIENTO MARABOTTO ERICK ANTONIO	tonysarm@yahoo.com	55-14-42-09-82

ESPECIALIDAD: TRADUCTORES EN LENGUAS EXTRANJERAS INGLÉS			
NUM	**NOMBRE**	**CORREO ELECTRÓNICO**	**TELÉFONO**
158	SCHMIEDEL SIGLER ALEXANDER EDGAR	alterglosia@gmail.com	55-55-39-23-57 55-31-21-44-25
159	SILVA INFANTE VIVIANA	vsitraducciones@gmail.com	55-56-01-40-20 55-40-85-02-05
160	SOLÓRZANO CASTELLANOS ROSA EVELIA	rosaeveliasolorzano@gmail.com	55-56-87-67-30 55-54-31-46-56
161	SURO CÁRCAMO DAVID	traductorperito@gmail.com	55-21-53-12-19
162	TÁPIA SÁNCHEZ VALERY GABRIELA	valerygts@gmail.com	55-80-33-15-21
163	TAVERA CASADO MARCOS	marctavera@hotmail.com	55-57-05-19-39 55-29-36-12-13
164	TORRES DUQUE VÁZQUEZ ALDANA ENRIQUE	etorresduque@prodigy.net.mx	55-21-84-82-94 56-11-69-71-90
165	TRUJILLO GONZÁLEZ DIANA BERENICE	dianatrujillo@hotmail.com	55-43-98-72-12 55-27-59-55-51
166	VÁZQUEZ ARELLANO DORA LUZ	doraluzvazare@yahoo.com	55-55-47-55-60 55-31-14-96-79
167	VÁZQUEZ RUIZ LUIS IGNACIO	luis@luisvazquez.mx	55-47-48-06-77 55-41-41-54-48
168	VEGA ALBELA GOYENECHE ALEJANDRO	vega356@gmail.com	55-70-95-61-58 55-33-34-27-23
169	VELÁZQUEZ ROCH ANA GABRIELA	velazquezgabriela@hotmail.com	55-54-51-20-36 55-56-62-31-90
170	VILLAGOMÉZ HERNÁNDEZ GONZALO RAFAEL	gonzalo.villagomez@gmail.com	55-55-39-33-82 55-26-53-58-87
171	VILLAVICENCIO CABRERA PAULA	paulavillacab@gmail.com	55-44-94-36-04 55-18-83-50-08
172	VIVES FERNÁNDEZ KARLA	karlavives@gmail.com	55-78-22-27-60 55-29-40-67-76
173	VON HARRSCH AMERENA TEODORO	teo@harrsch.com	55-78-24-00-90 55-91-97-00-15
174	YÉPEZ ROLDÁN CAROLINA	c.yepezroldan@gmail.com	55-75-80-70-04 55-41-35-92-54
175	ZAMBRANO HERNÁNDEZ JUAN CARLOS	juancarloszambranoh@gmail.com	55-56-51-04-60 55-32-37-79-36
176	ZAMORA COVARRUBIAS EMILIO	emiliozamorac@gmail.com	55-56-03-22-43 55-12-95-17-16
177	ZAYAS PRADO JOSÉ MARÍA	zayasjosemaria@gmail.com	56-10-60-53-21 55-52-47-48-33

ESPECIALIDAD: INTÉRPRETES EN LENGUAS EXTRANJERAS INGLÉS			
NUM	**NOMBRE**	**CORREO ELECTRÓNICO**	**TELÉFONO**
1	PÉREZ CASTILLO MARÍA LUISA	maria@traduweb.com	55-52-93-94-30 55-10-58-49-98

ESPECIALIDAD: TRADUCTORES E INTÉRPRETES EN LENGUAS EXTRANJERAS ITALIANO			
NUM	**NOMBRE**	**CORREO ELECTRÓNICO**	**TELÉFONO**
1	ATZORI MATTEU GIAMPAOLO	tradintergam@gmail.com	55-56-61-10-50 55-35-77-86-43
2	CATTANEO GASPARINI MARINA GIOVANNA	traductoracattaneo@gmail.com	55-53-73-50-25 55-54-08-49-80
3	DE LA TORRE CATTANEO STEPHANIE FRANCESCA MARINA	stctraductora@gmail.com	55-53-43-19-18 55-38-51-51-36
4	PAVÍA LÓPEZ MARÍA ENRIQUETA	petconsultoriapoliglotas@prodigy.net.mx	55-53-43-66-44 55-53-63-06-58
5	PAGANO CALABRESE MICHELE	mpagano@prodigy.net.mx	55-52-86-81-89 55-23-00-55-58

ESPECIALIDAD: TRADUCTORES EN LENGUAS EXTRANJERAS ITALIANO			
NUM	**NOMBRE**	**CORREO ELECTRÓNICO**	**TELÉFONO**

ESPECIALIDAD: TRADUCTORES EN LENGUAS EXTRANJERAS ITALIANO			
NUM	**NOMBRE**	**CORREO ELECTRÓNICO**	**TELÉFONO**
1	ANTONIO DE LA GARZA MARTÍN	traduccioneslegales@yahoo.de	55-56-18-60-44 55-12-32-64-89
2	NOBLE LUGO PATRICIA	garzanoble3@gmail.com	55-56-52-51-56 55-18-49-11-63
3	OBREGÓN WIDMER ANDREA FRANCISCA	aow@aowtraducciones.com	55-43-44-01-84
4	TAVERA CASADO MARCOS	marctavera@hotmail.com	55-57-05-19-39 55-29-36-12-13

ESPECIALIDAD: INTÉRPRETES EN LENGUAS EXTRANJERAS ITALIANO			
NUM	**NOMBRE**	**CORREO ELECTRÓNICO**	**TELÉFONO**
1	RAMÍREZ MARTÍNEZ SANDRA PAOLA	sandra.p.ram@gmail.com	55-60-96-23-82 56-44-30-59-68

ESPECIALIDAD: TRADUCTORES E INTÉRPRETES EN LENGUAS EXTRANJERAS PORTUGUÉS			
NUM	**NOMBRE**	**CORREO ELECTRÓNICO**	**TELÉFONO**
1	BLANCA MENDOZA BEATRIZ EUGENIA	talento86@yahoo.com	55-56-01-17-72 55-25-74-44-63
2	PAVÍA LÓPEZ MARÍA ENRIQUETA	petconsultoriapoliglotas@prodigy.net.mx	55-53-63-06-58 55-53-43-66-44

ESPECIALIDAD: TRADUCTORES EN LENGUAS EXTRANJERAS PORTUGUÉS			
NUM	**NOMBRE**	**CORREO ELECTRÓNICO**	**TELÉFONO**
1	ANTONIO DE LA GARZA MARTÍN	traduccioneslegales@yahoo.de	55-56-18-60-44 55-12-32-64-89
2	DE LA FUENTE CHÁVEZ CARMEN LEONOR	clf.leonor@gmail.com	55-36-03-95-90 55-43-32-94-97
3	GARCÍA PACHECO ZULUEM JULIETA	zuluemgp@prodigy.net.mx	55-52-19-68-95 55-10-48-15-09
4	HUTZ ROSANE	rohutz@yahoo.com.mx	55-77-04-84-86 55-39-34-19-98
5	JIMÉNEZ BOLAÑOS PAOLA MONSERRAT	contacto@traducccionesperitadas.com.mx	55-84-88-47-28 55-39-16-08-05
6	SÁNCHEZ GUADARRAMA GEORGINA HAYDÉ	gsanchez@msg-at.com	55-53-90-86-98 55-54-18-55-27

ESPECIALIDAD: TRADUCTORES EN LENGUAS EXTRANJERAS RUMANO			
NUM	**NOMBRE**	**CORREO ELECTRÓNICO**	**TELÉFONO**
1	SANDU LUDMILA	liudmilas@hotmail.com	55-77-05-21-15 55-37-35-14-71

ESPECIALIDAD: TRADUCTORES EN LENGUAS EXTRANJERAS RUSO			
NUM	**NOMBRE**	**CORREO ELECTRÓNICO**	**TELÉFONO**
1	GAZARIAN GAZARIAN GRIGORI	grigori@gazarian.net	55-54-40-47-79 55-19-51-52-92

ESPECIALIDAD: TRADUCTORES E INTÉRPRETES EN LENGUAS EXTRANJERAS TURCO			
NUM	**NOMBRE**	**CORREO ELECTRÓNICO**	**TELÉFONO**
1	ORNEK YLLMAS CETIN SELIM	ornekcs@gmail.com	56-34-51-50-09 22-23-64-04-64

ESPECIALIDAD: INTÉRPRETES DE LENGUA DE SEÑAS MEXICANA Y PERSONAS SORDAS O CON DISCAPACIDAD AUDITIVA			
NUM	**NOMBRE**	**CORREO ELECTRÓNICO**	**TELÉFONO**
1	AGUILAR NAVA ANGÉLICA DEL PILAR	azriela07@yahoo.com.mx	55-11-37-93-08
2	MÉNDEZ RIVERA RUBÍ ALEJANDRA	ruubvyy@gmail.com	56-19-85-95-06
3	PÉREZ MERINO JOSÉ MANUEL IVAN	merinojmi@gmail.com	55-89-76-65-49 77-76-06-02-29
4	RIVERA SOSA MARÍA GENOVEVA	m.geno.rivera@gmail.com	55-55-88-92-79 55-29-06-73-45

ESPECIALIDAD: INTÉRPRETES DE LENGUA DE SEÑAS MEXICANA Y PERSONAS SORDAS O CON DISCAPACIDAD AUDITIVA			
NUM	**NOMBRE**	**CORREO ELECTRÓNICO**	**TELÉFONO**
5	ROSTRO AYALA EUCIRIS SUHEILY	euciris25@gmail.com	55-84-53-35-55

ESPECIALIDAD: INTÉRPRETES EN LENGUAS INDÍGENAS MIXTECO BAJO			
NUM	**NOMBRE**	**CORREO ELECTRÓNICO**	**TELÉFONO**
1	LEYVA NOLAZCO FEDERICO	silenserleyva@gmail.com	55-41-40-83-17

SALAS

PRIMERA SALA CIVIL

ACUERDOS DEL 22 DE FEBRERO DEL 2024

Banca Mifel, S.A., Institución de Banca Múltiple, Grupo Financiero Mifel vs. Desarrollo Agropecuario y Comercializadora San Fernando, S.A. de C.V., Iván Fernández Gámez, Martha Elena Gámez Mariscal Ord. Civ. T. 129-2024-001 Acdo. no Publ. de su Fecha.

BBVA México S.A. Institución de Banca Múltiple, Grupo Financiero BBVA México vs. Aldo Ricardo Ferro Baranda Esp. Hip. T. 95-2023-001 Cuad. Amp. 2, 1 Acdo.

Bernal Martínez Eduardo vs. Eduardo Francisco Bernal Bautista Ejec. Merc. T. 896-2011-004, 1 Acdo.

Botello Domínguez Humberto Oswaldo vs. Pizarro Suárez Villegas Francisco Javier, Pizarro Suárez Fernández de Castro Martha Lorena T Pizarro Suárez Fernández de Castro Rodrigo Ejec. Merc. T. 856-2022-002 Cuad. Amp. 01, 1 Acdo.

Bureau Corporativo Kuntzy y Asociados, S. C vs. Ana Rebeca Tamayo Carrillo Ejec. Merc. T. 451-2022-003, 1 Acdo.

Buró Nacional Inmobiliario Sociedad Anónima de Capital Variable vs. Bañuelos Mejía Brisa Daniela y Mejía Villela Adriana Laura Controv. Arrend. T. 143-2022-008 Cuad. Amp. 1, 1 Acdo.

Cano Zárate María Eugenia vs. Silvia Morales Valladares Ord. Civ. T. 146-2024-001, 1 Acdo.

Castillo Castillo Justino Felipe vs. Fuentes Aguilar Julia y Melina Matuz Cruz Ord. Civ. T. 48-2023-003, 1 Acdo.

Ci Banco Sociedad Anónima, Institución de Banca Múltiple en su Carácter de Fiduciario en el Fideicomiso Irrevocable Identificado Con el Número F/00057 vs. María Violeta Robledo Cid Vía Aprem. Civ. T. 125-2020-002, 1 Acdo.

Cibanco, S.A., Institución de Banca Múltiple, Actuando Exclusivamente como Fiduciario en el Fideicomiso Irrevocable de Administración y Fuente de Pago Cib/3386 vs. René Dávila de la Vega, Ricardo Antonio Rangel Fernández Macgregor, Alonso Rojas Dingler y José Luis Villalobos Bustillos, Notario Público Número 57 de Mérida, Yucatán Prov. Prec. Civ. T. 760-2023-001 Cuad. Amp. 1, 1 Acdo.

Córdoba García Raúl Adán vs. Norma Érika Sotelo Toledo Controv. Arrend. T. 148-2024-001, 2 Acdos.

De la Brena Luna Luis Ángel vs. Luis Guzmán Ortiz, Mónica Guzmán Ortiz, Daniel Guzmán Ortiz, José Antonio Sandoval Calderón, Víctor Sandoval Calderón Ord. Civ. T. 143-2024-001, 1 Acdo.

Escamilla Gerónimo Elizabeth vs. Eric Alain André Pipiorski Kem. Prov. Prec. Merc. T. 46-2024-001, 1 Acdo.

Figueroa Arteaga Eduardo y Paulina Figueroa y Pedraza vs. Fortino Figueroa Ruíz y Director del Registro Público de la Propiedad y de Comercio de la Ciudad de México. Ord. Civ. T. 191-2022-003 Cuad. Amp. 1, 1 Acdo.

García López Begoña y Roberto Parra Gurza vs. Obras Marisma S.A. de C.V. Ejec. Merc. T. 71-2023-002, 1 Acdo.

García Ramírez Paloma vs. Rosalía Morales Rivera Ord. Civ. T. 145-2024-001, 2 Acdos.

Gobierno del Distrito Federal vs. Barrera Montes Arturo, Hernández Pérez Ana, Rodríguez Sapiens Brenda, Pozos Reséndiz Daniel, Pozos Reséndiz René, Rodríguez Gonzáles Luis Ext. Dom. T. 202-2015-007 Cuad. Amp. 1, 1 Acdo.

González Hernández Anselmo Alonso vs. Axa Seguros S.A. de C.V. Oral Merc. T. 142-2024-001, 1 Acdo.

Hale García Natalia vs. Grupo Nacional Provincial S.A. B., A. N. A. Compañía de Seguros S.A. de C.V., Caminos y Puentes Federales de Ingresos y Servicios Conexos, Grupo Camionera Regional S.A. de C.V., Nueva Escuela Justo Sierra A.C., Centro Cultural Universitario Justo Sierra A.C. Pablo Eduardo Isaías Escobar y José Manuel Espino Ayala Ord. Civ. T. 38-2021-004, 1 Acdo.

Hernández Chávez Josué y Araceli Rojas Hernández vs. Lumo Financiera del Centro S.A. de C.V. Sofom Enr, Seguros Sura S.A. de C.V. Ord. Civ. T. 147-2024-001, 1 Acdo.

HSBC México Sociedad Anónima, Institución de Banca Múltiple, Grupo Financiero HSBC División Fiduciaria como Fiduciario en el Fideicomiso Irrevocable Número F 250295 vs. Hernández Coronado Luis Guillermo y Osuna Salas Irma Guadalupe Esp. Hip. T. 671-2023-001 Cuad. Amp. 1, 2 Acdos.

Ideen Stores México S.A. de C.V. vs. Cabi Outlet Pachuca S.A. P. I. de C.V. Controv. Arrend. T. 532-2022-002, 1 Acdo.

Inmuebles Industriales Mexicanos S.A. de C.V. vs. Lorena Rangel Mejía, Valeria Rangel Mejía, Lucía Rangel Mejía, Marion Rangel Mejía y Francisco Javier Rangel González, su Sucesión. Ord. Civ. T. 587-2022-001 Cuad. Amp. 1, 1 Acdo.

Isaías Conde Patricia vs. Víctor Guillermo Sdanders de la Fuente Ord. Civ. T. 96-2023-003 Cuad. Amp. 01, 1 Acdo.

Issa Aiza Esperanza Vanessa vs. Desarrolladora Habitat Inteligente, S.A. de C.V. Ejec. Merc. T. 97-2024-001, 1 Acdo.

Italsystems Network Solutions, Sociedad Anónima de Capital Variable vs. Serwyre, Sociedad Anónima de Capital Variable. Ord. Merc. T. 56-2020-008 y 009 Cuad. Amp. 1, 1 Acdo.

Juárez Mejía Domingo vs. Guzmán Pinal Luis Enrique Ord. Civ. T. 307-2021-016, 1 Acdo.

Karla Berenice, Dulce María Becerril Torres vs. Mónica Ord. Civ. T. 602-2023-001 Cuad. Amp. 1, 1 Acdo.

Kracer Slomovitz Jorge Cuauhtémoc vs. Krcer Slomovich Efrén, También Conocido como Efrén Kracer Slomovitz. Ord. Civ. T. 299-2013-009 Cuad. Amp. 1, 1 Acdo.

López Matadamas Noé Francisco vs. Triana Gómez Elba en su Calidad de Contralora Interna de la Procuraduria General de Justicia del D. F. de Los Lic.s Socorro Díaz Mora, José Manuel Ancona Tellaeche y David Lorenzo García Mota en Sus Calidaddes de Magistrados Integrantes de la Tercera Sala Ord. del Tribunal de Lo Contensioso Administrativo del D. F. de Los Lic.s Jaime Araiza Velázquez, César Castañeda Rivas, Victoria Eugenia Quiroz de Carrillo, José Raúl Armida Reyes, Adalberto Saldaña Harlow, Lucía Silva Guerrero y Laura Emilia Aceves Gutiérrez, Magistrados que Integran la H. Sala Superior del Tribunal de Lo Contensioso Administrativo Del. Distrito Federal, Gobierno del D. F. Procuraduria Federal de Justicia del D. F. Ord. Civ. T. 445-2011-013 Cuad. Amp. 1, 1 Acdo. Ord. Civ. T. 445-2011-013, 1 Acdo.

Marmolejo Ramírez Gustavo vs. Meneses González Nina Esp. Hip. T. 144-2024-001, 2 Acdos.

Martínez Morales Úrsula Yuruel vs. Luis Mariano Camberos García Ord. Civ. T. 252-2022-003, 1 Acdo., Ord. Civ. T. 252-2022-004, 1 Acdo.

Multifac S.A. de C.V. vs. Dielers Industriales, S.A. de C.V. Ejec. Merc. T. 2622-1996-000 Expedientillo.

Noriega Legorreta Enrique Juan, su Sucesión y Sara Montoya Narváez vs. Banco Mercantil del Norte, S.A., Institución de Banca Múltiple, Grupo Financiero Banorte Anteriormente Llamado Ixe Banco, S.A., Institución de Banca Múltiple, Ixe Grupo Financiero Ord. Civ. T. 418-2022-004 Cuad. Amp. 1, 1 Acdo., Ord. Civ. T. 418-2022-004 Cuad. Amp. 2, 1 Acdo.

Osuna Berrocal Antonio su Sucesión vs. Gonzalo Fernando Meza Hernández Controv. Arrend. T. 34-2023-004, 1 Acdo.

Perdomo Máyerstein Juan Carlos vs. Rafael Agusto Martín Ojeda Miranda. Ejec. Merc. T. 491-2015-005, 1 Acdo.

Pérez de León Ocampo Nina vs. Inventario Bienes Raíces S.A. de C.V., Kisel Laiter Salomón, Welch Kanarek Raquel Controv. Arrend. T. 571-2023-008 Cuad. Amp. 1, 1 Acdo.

Ríos Chavarría Agustina su Suc. vs. Inocencia Rebollar García Ord. Civ. T. 681-2023-001, 1 Acdo.

Rodríguez Torres María Guadalupe y Patlan Santiago Daniela vs. Qualitas Compañía de Seguros S.A. de C.V. Ord. Civ. T. 335-2020-002 y 003 Cuad. Amp. 1, 1 Acdo., Ord. Civ. T. 335-2020-002 y 003 Cuad. Amp. 2, 1 Acdo.

Romero Juárez Ana vs. Samuel Romero Juárez Oral Civ. T. 104-2024-001, 1 Acdo.

Rosales Fernández Jared Emiliano vs. Patricia Yolanda Botello Alarcon; Edgardo Avendaño Soto; Notario Público 199 de la Ciudad de México y C. Director del Registro Público de la Propiedad y de Comercio de la Ciudad de México Ord. Civ. T. 954-2018-003 Cuad. Amp., 1 Acdo.

Sánchez Orzola Alfredo vs. Heidi Mar Maya Controv. Arrend. T. 4-2022-003, 1 Acdo.

Sistema de Transporte Colectivo vs. Monedas Electrónicas, S.A. de C.V. Oral Merc. T. 751-2023-001 Cuad. Amp. 1, 1 Acdo.

Téllez González Ivonne y Gabriel Ignacio Escribano Alegría vs. Paulina Alegría de Jesús y Alberto Hermenegildo Escribano Yonga Ord. Civ. T. 841-2023-002, 1 Acdo.

SOLO CONSULTA
SOLO CONSULTA
SOLO CONSULTA

Valle Noriega María del Mar vs. Parra Yahuaca Miriam Controv. Arrend. T. 287-2022-002 Cuad. Amp. 1, 1 Acdo.
Vaqueiro Cabo Eduardo vs. Boullosa Oroso Jesús Santiago Ejec. Merc. T. 128-2018-002 Cuad. Amp. 1, 1 Acdo.
Vélez Granados José Alfredo vs. Medina Vincent Narciso Mario Esp. Hip. T. 70-2022-005, 1 Acdo.
Villalobos Gerónimo Orlando, Marlene Guerra Cortés vs. Seguros Banorte S.A. de C.V. Grupo Financiero Banorte Ord. Civ. T. 262-2023-004, 1 Acdo.

SENTENCIAS

Barreto Trujano María del Monte Carmelo vs. Luis Pérez Robles su Suc. y Camacho Reyes Piedad su Suc. Ord. Civ. T. 62-2019-010, Sent. Pon. 2.
Dromalina y Tubo, S.A. de C.V. vs Consultores Jurídicos Aduanales, S.A. de C.V. Ord, Civ. Toca 74/2023/01 Sent. No Pub De Su Fecha Nulidad De Actuaciones.

LA SECRETARIA DE ACUERDOS
LIC. LILIANA RUÍZ QUINTANA

SEGUNDA SALA CIVIL

ACUERDOS DEL 22 DE FEBRERO DEL 2024

Aceves y Moctezuma María Esther Porfiria, Aceves Moctezuma Esther Marcela su Sucesión, Adriana Eugenia Aceves Álvarez y Cynthia Lorena Aceves Álvarez vs. Margarita Aceves Moctezuma su Sucesión y Cuauhtémoc Aguiluz y Camacho Ord. Civ. T. 426-2023-001, 1 Acdo. en Cuad. Amp.
Álvarez Carmona Margarita vs. Héctor Hernández Espinosa y Olivia Espinosa Domínguez Controv. Arrend. T. 35-2024-001, 1 Acdo.
Álvarez y Sienra María Teresa su Sucesión vs. Rodríguez Castañeda Óscar A. También Conocido como Óscar Alejandro Rodríguez Castañeda Controv. Arrend. T. 700-2022-001, 1 Acdo. en Cuad. Amp.
Arelle Sarrag Gustavo Adolfo, Víctor Manuel Paz Salazar, Rodolfo Salazar Sandoval su Sucesión y Omar Elim López Pérez vs. Valdez Inésta María Guadalupe y Jorge Eduardo Sánchez Ugalde Ejec. Civ. T. 2049-2011-019, 1 Acdo.
Arizmendi Castro María Dolores vs. Tracto Enlaces de América, S.A. de C.V. (Conocida Comercialmente como Transportes Easo); García García Ana Coset y Seguros Atlas, S.A. Ord. Civ. T. 28-2021-001, 1 Acdo. no Publ. del 22 de Febrero.
Banco Actinver, S.A., Institución de Banca Múltiple, Grupo Financiero Actinver como Fiduciario en el Fideicomiso 1401 vs. Nefc Energy México Leasing, S. de R. L. de C.V. Controv. Arrend. T. 307-2023-001, 1 Acdo.
Banco Santander México, S.A., Institución de Banca Múltiple, Grupo Financiero Santander México vs. Bang Fernández Pablo Erick Esp. Hip. T. 476-2021-002, 1 Acdo. en Cuad. Amp.
Banco Santander México, S.A., Institución de Banca Múltiple, Grupo Financiero Santander México vs. Luis Javier Llano Díaz Heredia Esp. Hip. T. 630-2023-001, 2 Acdos. en Cuad. Amp.
Banco Santander México, S.A., Institución de Banca Múltiple, Grupo Financiero Santander México vs. Winter Web Internet And Network Tecnology For Enterprise Resources, S.A. de C.V. y Ryosuke Luis Alberto Watanabe Sakurazawa Ejec. Merc. T. 121-2024-001, 1 Acdo.
Banco Ve por Más, S.A., Institución de Banca Múltiple, Grupo Financiero Ve por más vs. Eko System, S. C. ; Núñez Aldana Jorge Omar y Prieto Cortés María del Pilar Esp. Hip. T. 751-2018-005, 1 Acdo. en Cuad. Amp.
Barajas Leal María Elena vs. Atenas Mariana Paz Espinosa, Brenda Yazmín Paz Espinosa y Miguel Ángel Toledo Morales Controv. Arrend. T. 101-2020-003, 1 Acdo.
Bien para Bien, S.A. P. I. de C.V. So. F. O. M., E. N. R vs. Alejandra del Carmen Martínez Bernal, Luis Saucedo García Vía Aprem. Civ. T. 414-2021-001, 1 Acdo. en Cuad. Amp.
Blancas Tome Héctor vs. Blancas Tome Herlinda y Rosas Blancas Rafael Aleksei Ord. Civ. T. 437-2023-003, 1 Acdo.
Castillo Méndez Ady del Carmen vs. Melgoza Ortiz Carlos y Santa Teresa Institución Gineco-Óbstetra, S.A. Ord. Civ. T. 4598-1999-005, 2 Acdos., Ord. Civ. T. 4598-1999-003, 1 Acdo., Ord. Civ. T. 4598-1999-004, 1 Acdo.
Cervantes Galicia Rita Martha vs. Rodríguez Mendoza Irene Ord. Civ. T. 456-2020-001, 1 Acdo.
Cervantes Tezcucano César Gabriel vs. Nacional Financiera, Sociedad Nacional de Crédito, Institución de Banca de Desarrollo en su Carácter de Fiduciaria en el Fideicomiso para el Uso y Aprovechamiento del Auditorio Nacional (Fuaan) Ord. Merc. T. 31-2017-026, 1 Acdo. en Cuad. Amp.
Checa Curi José Antonio vs. Sergio Edgardo Vallejos Ortiz, Javier Francisco Vallejos Ortiz, Helia María de Lourdes Vallejos Ortiz Quien También Acostumbra Usar el Nombre de Helia Vallejos Ortiz, Helena Vallejos Ortiz, José María Salcedo Callarisa y Helia Ortiz Reyes Ord. Merc. T. 363-2020-006, 1 Acdo.
Cibanco, S.A., Institución de Banca Múltiple vs. Secret Cristal, S.A. de C.V. ; Guillermo del Rosario Hernández También Conocido como Guillermo Gabriel del Rosario Hernández y María Teresa Falcón Pérez También Conocida como María Tereza Falcón Pérez Ejec. Merc. T. 174-2023-002, 1 Acdo.
Cibanco, S.A., Institución de Banca Múltiple, División Fiduciaria, Fiduciario del Fideicomiso Identificado Con el Número F/00430 vs. Samuel Giobanni Garibay Ramírez Esp. Hip. T. 685-2023-001, 1 Acdo. en Cuad. Amp., Esp. Hip. T. 685-2023-001, 1 Acdo.
Club España, A.C. vs. Mesón de Velázquez, S.A. de C.V. Controv. Arrend. T. 629-2021-010, 1 Acdo. en Cuad. Amp.
Compañía Constructora de Proyectos y Edificación de Paz, S.A. de C.V. vs. Gobierno del Distrito Federal por Conducto de su Organo Político Administrativo en la Magdalena Contreras (Delegación Magdalena Contreras) Ord. Civ. T. 52-2016-003, 1 Acdo.
Contreras Ortiz Gabriela vs. C. Director General del Registro Público de la Propiedad y de Comercio de la Ciudad de México; Beneficencia Pública y María Concepción López Torres También Conocida como Concepción López Torres Ord. Civ. T. 211-2023-001, 1 Acdo. en Cuad. Amp.
Correa Capetillo Luis su Sucesión vs. Mauricio Javier Coronel Escobar Controv. Arrend. T. 38-2022-002, 1 Acdo.
Etalfi, S.A. P. I. de C.V. vs. Dorama Institución de Garantías, S.A. Esp. Fian. T. 622-2022-013, 1 Acdo.
García Aguirre Juan su Sucesión vs. Vicente Bueno; Jesús Silverio González Recamier; Josimar Sánchez Madrigal; Iván Sánchez Madrigal; Uriel Oliva Sánchez; José Antonio Acosta Pérez; Banca Mifel, S.A., Institución de Banca Múltiple, Grupo Financiero Múltiple, Grupo Financiero Mifel en su Carácter de Fiduciario en el Fideicomiso Identificado Con el Número 1849/2014 y C. Director del Registro Público de la Propiedad y de Comercio de la Ciudad de México Ord. Civ. T. 445-2017-003, 1 Acdo. en Expdllo.
González Escutia José Carlos vs. Cortés Santana Edith Ord. Civ. T. 593-2022-002, 1 Acdo.
Grupo Inmobiliario Ishaya, S.A. de C.V. y Servicio Mérida, S.A. de C.V. vs. Bp Estaciones y Servicios Energéticos, S.A. de C.V. Esp. Hip. T. 524-2023-001, 1 Acdo. en Cuad. Amp.
Gutiérrez Mena Rubén vs. Esther Mena de Gutiérrez y C. Director del Registro Público de la Propiedad y de Comercio de la Ciudad de México Ord. Civ. T. 696-2023-001, 1 Acdo.
Inmobiliaria Ozardam, S.A. de C.V. vs. Gran Grupo Filantropia, A.C. y Silverio Palma Medina Ord. Civ. T. 681-2023-001, 1 Acdo. en Cuad. Amp.
Inmobiliaria Vitacura, S.A. de C.V. vs. Cárdenas Fuentes Gustavo Ord. Civ. T. 843-2022-002, 1 Acdo. en Cuad. Amp.
Inmuebles y Servicios Niza, S.A. de C.V. vs. Pedroza del Río Carlos Ord. Merc. T. 598-2021-001, 1 Acdo.
Jacobo Marcos Askenazi y Rafael Marcos Askenazi vs. Caprichos Bajo Cero, S.A. de C.V. y González Serrano José Antonio Controv. Arrend. T. 585-2023-001, 1 Acdo.
Jorge Enrique Robles García vs. Casas Meva, S.A. de C.V. (Actualmente Grupo T18); Mario Robles Bernstein; Francisco Olivares Bello y Guillermo Robles Garibay Ord. Civ. T. 792-2023-001, 1 Acdo.
José Luis Ruiz Robledo y Marco Antonio Herrera Velázquez vs. Miguel Ángel Ocejo Cueto Esp. Hip. T. 619-2022-002, 1 Acdo. en Cuad. Amp.
Ledesma Arcos Arturo vs. Lav de Reynosa, S.A. de C.V. Ord. Civ. T. 358-2023-001, 1 Acdo. en Cuad. Amp.
Liberty Fianzas, S.A. de C.V. vs. Ikasi, S.A. de C.V. Esp. Fian. T. 784-2023-002, 1 Acdo., Esp. Fian. T. 784-2023-003, 1 Acdo., Esp. Fian. T. 784-2023-004, 1 Acdo.
María Luisa Salgado Colín y Héctor Miguel Jaso García vs. Miguel Ángel Asomoza Aguirre y Martha Leonor Asomoza Aguirre Ord. Civ. T. 316-2022-002, 1 Acdo. en Cuad. Amp., Ord. Civ. T. 316-2022-002, 1 Acdo.
Mujíca Fernández Verónica vs. Inmobiliaria Sibb Casa, S.A. de C.V. ; Daniel Varón Shirino; Shimon Blank Braun e Instituto Mexicano del Seguro Social Ord. Civ. T. 588-2019-004, 1 Acdo.
Nacional Financiera, S.N.C., Institución de Banca de Desarrollo vs. Luis Alberto Buenos Aires Tobón y Guillermina Pavón Méndez su Sucesión Esp. Hip. T. 119-2024-001, 1 Acdo.

SOLO CONSULTA
SOLO CONSULTA
SOLO CONSULTA

Ortiz Arroyo María Aurora vs. Vector Casa de Bolsa, S.A. de C.V. Ord. Civ. T. 80-2024-001, 1 Acdo.
Osorio Téllez Mónica vs. Valentín Osvaldo Rosas Ramírez Juris. Vol. Civ. T. 120-2024-001, 1 Acdo.
Petro Asfaltos del Sureste, S.A. de C.V. vs. Tip de México, S.A. P. I. de C.V. y Tip Auto, S.A. de C.V. Ord. Merc. T. 786-2022-002, 1 Acdo.
Rosas Arreola Virginia vs. Carmen Rosas Arreola, Pedro Contreras Ramírez, Brandon Ambrocio Castellanos, Belem Contreras Rosas y Marisela (O. Maricela) Contreras Rosas Ord. Civ. T. 427-2020-004, 2 Acdos. en Cuad. Amp.
Ruíz Vega Gustavo Adolfo vs. Marín Soto Márquez Oral Civ. T. 240-2022-001, 1 Acdo. en Cuad. Amp.
Sánchez Becerra Enrique vs. Sánchez Becerra María del Carmen y Benito Sánchez Karina Tercero: Codemandado en la Reconvención: Gobierno de la Ciudad de México Ord. Civ. T. 781-2019-001, 1 Acdo.
Sánchez Walker Susana María vs. Adrián Javier López Martínez Controv. Arrend. T. 620-2023-001, 1 Acdo. en Cuad. Amp.
Schettino Rojas Jorge Alberto hoy su Cesionario Miguel Campos Gutiérrez vs. Alfonso Salazar Rodríguez Esp. Hip. T. 1592-2011-014, 1 Acdo.
Scotiabank Inverlat, S.A., Institución de Banca Múltiple, Grupo Financiero Scotiabank Inverlat vs. Eloy García Amoedo Esp. Hip. T. 89-2023-001, 1 Acdo. en Cuad. Amp.
Sofimex, Institución de Garantías, S.A. (Antes Afianzadora Sofimex, S.A.) vs. Ndt Solutions, S.A. de C.V. y Otros Oral Merc. T. 237-2022-001, 1 Acdo.
Treviño García Manzo Rosa María También Conocida como Rosa María Treviño García Manzo de Moreno vs. María Esther Villar Otero, Tamara Moreno Villar y Diego Moreno Villar Ord. Civ. T. 610-2018-004, 1 Acdo., Ord. Civ. T. 610-2018-005, 1 Acdo.
Yave Smart Lending Spv, S.A. P. I. de C.V., Sofom, E. N. R vs. Jaime Valencia Moreno Esp. Hip. T. 650-2023-001, 1 Acdo. en Cuad. Amp.

AUDIENCIAS

Urrutia Camacho Roberto vs. Ruth Alicia Urrutia Camacho; Clotilde Leticia Urrutia Camacho; Asociación de Colonos Altos de Oaxtepec, A.C. ; Instituto de Servicios Registrales y Catastrales del Estado de Morelos; Dirección de Catastro del Municipio de Atlatlahucan, Estado de Morelos y Licenciado Luis Felipe Xavier Güemes Ríos, Notario Público Número Uno, de la Sexta Demarcación Notarial del Estado de Morelos Ord. Civ. T. 657-2023-001, Aud. no Publ. del 21 de Febrero.

SENTENCIAS

Alxedo Smart Water, S.A. de C.V. vs. Ameisa Arrendamiento de Maquinaría y Equipo Industrial, S.A. de C.V. Prov. Prec. Oral Merc. T. 10-2024-001, Sent. Pon. 3.
Hernández Cruz Carlos Gilberto vs. Grupo Mexicano de Seguros, S.A. de C.V. Ord. Civ. T. 644-2023-001, Sent. Pon. 3.
López Aguilar Alfonso su Sucesión vs. María de Los Ángeles Muñoz Valencia Controv. Arrend. T. 1095-2012-007, Sent. Pon. 1.
Maya Gamez José Antonio su Sucesión vs. Cortés Mendoza Héctor y Quálitas Compañía de Seguros, S.A. de C.V. Ord. Civ. T. 188-2022-002, Sent. Pon. 1 en Cuad. Amp.
Mujíca Fernández Verónica vs. Inmobiliaria Sibb Casa, S.A. de C.V. ; Daniel Varón Shirino; Shimon Blank Braun e Instituto Mexicano del Seguro Social Ord. Civ. T. 588-2019-004, Sent. Pon. 2.
Yolanda Cabrera Pintor vs. David Villanueva Cabrera su Sucesión Ord. Civ. T. 1-2024-003, Sent. Pon. 2.

EL SECRETARIO DE ACUERDOS
LIC. ROMÁN MONTOYA CASTRO

TERCERA SALA CIVIL

ACUERDOS DEL 22 DE FEBRERO DEL 2024

Ace Fianzas Monterrey, S.A. vs. Constructpue de México S.A. y Otros. Ord. Merc. T. 980-2018-000, 1 Acdo. en Cuad. Amp., Ord. Merc. T. 980-2018-000, 1 Acdo.
Amézcua Reyes José Agustín vs. Concepción C. de Amézcua También Conocida como Concepción Camarillo de Amézcua y Otro. Ord. Civ. T. 1794-2023, 1 Acdo. Cuad. Amp. Act.
Amr Operaciones Mx, S. de R. L. de C.V. y Otro vs. Caneuropa, S.A. de C.V. y Otros. Ejec. Civ. T. 1288-2021, 2 Acdos. en Cuad. Amp.
Arilla Mendoza Manuel Fernando vs. Botaya Solana Ma. del Carmen. Ejec. Merc. T. 1837-2023, 1 Acdo.
Aseguradora Aserta S.A. de C.V., Grupo Financiero Aserta vs. Global Drilling de México S.A. de C.V. y Otros. Esp. Fian. T. 266-2024, 1 Acdo.
Avilés Hernández Jeanette vs. Francisco Solís Villa su Sucesión y Otra. Esp. Hip. T. 217-2024, 1 Acdo.
Banco Nacional de México, S.A. Integrante del Grupo Financiero Banamex vs. Abraham Fragoso Sánchez Esp. Hip. T. 185-2024, 1 Acdo.
Banco Santander México, S.A., Institución de Banca Múltiple, Grupo Financiero Santander México vs. Industrias Sergal, S.A. de C.V. y Otros. Ejec. Merc. T. 1676-2023, 1 Acdo.
Banco Santander México, S.A., Institución de Banca Múltiple, Grupo Financiero Santander México vs. Metraprom, Sociedad Anónima de Capital Variable. Roberto Valle Coulon y Ana Luisa Coulon Macho, Quien También Acostumbra a Usar el Nombre de Ana Luisa Coulon Macho de Valle. Prov. Prec. Merc. T. 1480-2023, 2 Acdos. en Cuad. Amp.
Banco Santander México, S.A. Institución de Banca Múltiple, Grupo Financiero Santander México vs. Restauración y Saneamiento del Golfo, S.A. de C.V. y José María Arrocha Mendoza. Ejec. Merc. T. 278-2024, 1 Acdo.
Belmont Hernández Jorge vs. Miguel Ángel Núñez Olascuaga. Controv. Arrend. T. 179-2024, 1 Acdo., Controv. Arrend. T. 205-2024, 1 Acdo.
Beltrán Canchola Miguel Ángel vs. Sergio Beltrán Canchola. Controv. Arrend. T. 150-2024, 1 Acdo. en Cuad. de Const., Controv. Arrend. T. 150-2024, 1 Acdo.
Benítez Benítez José Luis vs. Esquer Merino Rosa Elba y Otra. Ejec. Merc. T. 1124-2022, 1 Acdo.
Calzada Hernández Olga Irma su Sucesión vs. Integradora Médica del Valle S. de R. L. de C.V. y Otros. Controv. Arrend. T. 1474-2023, 1 Acdo. en Cuad. Amp. Dem.
Corona Rodríguez Esperanza su Sucesión vs. Rojas Martínez Adriana. Controv. Arrend. T. 1956-2019, 1 Acdo. en Cuad. de Q. del Actor., Controv. Arrend. T. 1956-2019, 1 Acdo. en Cuad. del Q. del Actor.
Cristóbal Matías Leonarda y Otro vs. Petróleos Mexicanos y Pemex Transformación Industrial (Pemex Gas y Petroquímica Básica y Pemex Petroquímica) y Otros. Ord. Civ. T. 154-2022, 1 Acdo. no Publ. del 20 de Febrero.
Cuevas y Solís Consultores S.A. de C.V. vs. Banco Azteca, S.A. Institución de Banca Múltiple y Otro. Prov. Prec. Civ. T. 1519-2023, 1 Acdo. en Cuad. Amp.
Daniel Santiago Nava López y Otro vs. Grupo Mexicano de Seguros S.A. de C.V. Ord. Civ. T. 1213-2023, 1 Acdo. en Cuad. de Const., Ord. Civ. T. 1213-2023, 1 Acdo.
Daniel Santiago Nava López y Otro vs. Grupo Mexicano de Seguros S.A. de C.V. Ord. Civ. T. 1069-2023, 1 Acdo.
Escutia Eugenia su Sucesión vs. Cruz Cruz María del Carmen. Controv. Arrend. T. 720-2023, 1 Acdo. Cuad. Amp. Act.
Fiesco Saavedra Sandra Mónica vs. Nava Ramírez Alicia y Castañeda George Gregorio. Ord. Civ. T. 1467-2023, 1 Acdo.
Flores Corrales Otilio vs. Araceli Corrales Uriostegui. Ord. Civ. T. 252-2022, 1 Acdo.
Flores García Érika Vianey y Otra vs. Grupo Mexicano de Seguros, S.A. de C.V. Ord. Civ. T. 1210-2023, 1 Acdo.
García Torres Ana Cristina vs. Josefina García Arroyo. Ord. Civ. T. 675-2023, 1 Acdo. Cuad. Amp. Act.
Gómez Rebelo Hugo vs. María Isabel Romero Mena y Otros. Ejec. Merc. T. 2209-2011, 1 Acdo.
Gómez Zavala Eduardo vs. Felipe Mauricio Villarreal Sosa y Otros. Esp. Hip. T. 1577-2023, 1 Acdo.
Gualberto Ivana Ke Tukuch por Propio Derecho y en Representación de D. C. e I. M. Ambas de Apellidos A. M vs. Grupo Mexicano de Seguros S.A. de C.V. Ord. Civ. T. 82-2024, 1 Acdo.
Guerrero García Carlos Fernando vs. Guevara González Fernando y Otro. Esp. Hip. T. 1449-2023, 1 Acdo.
Icaza Ortega María del Carmen vs. Vissuto Group S.A. de C.V. y del Toro de Vincourt María el Carmen. Controv. Arrend. T. 22-2023, 1 Acdo. Cuad. Amp. Act.
Inoxcrap S.A. de C.V. vs. Consultores Internacionales de Seguridad Asociados S.A. de C.V. Ord. Civ. T. 1183-2023, 1 Acdo. en Cuad. Amp. Dem.
Instituto del Fondo Nacional de la Vivienda para los Trabajadores (Infonavit) vs. Pedro Naranjo. Esp. Hip. T. 178-2024, 1 Acdo.
López Meza Alejandra vs. Instituto de Seguridad y Servicios Sociales de Los Trabajadores del Estado a Través de su Fondo de la Vivienda Denominado Fovissste. Ord. Civ. T. 214-2024, 1 Acdo.
López Rincón Enrique, por su Propio Derecho y en Calidad de Padre de Alexis Enrique López Gómez vs. Instituto para la Atención y Prevención para las Adicciones. Ord. Civ. T. 43-2024, 1 Acdo.
Martínez García Francisca vs. Operación Total en Exteriores S.A. de C.V. Controv. Arrend. T. 553-2023, 1 Acdo.

SOLO CONSULTA
SOLO CONSULTA
SOLO CONSULTA

Merchants Corporation Of América S.A. P. I. de C.V. vs. Cibanco S.A. Institución de Banca Múltiple en su Carácter de Fiduciario del Fideicomiso Cib/2582, Tfcapital S.A. P. I. de C.V. y Terrad S.A. de C.V. Med. Prep. Merc. T. 1666-2023, 1 Acdo. Cuad. Amp. Act.

Mirtha Iliana Villalvazo Amaya vs. Rodrigo Pérez Hernández. Ord. Civ. T. 1820-2023, 1 Acdo. en Cuad. de Const., Ord. Civ. T. 1820-2023, 1 Acdo.

Monge Reyes Araceli vs. Inguz Inmobiliaria S.A. de C.V. Ord. Civ. T. 1164-2023, 1 Acdo. Cuad. Amp. Act.

Negrete Flores Celina vs. Mardones Ortiz José Arturo. Ord. Civ. T. 124-2024, 1 Acdo.

Ordóñez Ríos Darío su Sucesión y Ordóñez Sobrino Darío Antonio su Sucesión vs. Arrendadora de Centros Comerciales, S. de R. L. de C.V. Controv. Arrend. T. 180-2024, 1 Acdo.

Pearl Flores Carlos Constantino su Sucesión y Alberto Olguín Nava vs. María Teresa Flores Rodríguez. Ord. Civ. T. 1285-2023, 1 Acdo. Cuad. Amp. Act., Ord. Civ. T. 1285-2023, 1 Acdo. en Cuad. Amp. Dem.

Pelmar Inmobiliaria, S.A. de C.V. vs. Taipan Café, S.A. P. I. de C.V. y Mendoza Powell Luis Gerardo. Controv. Arrend. T. 62-2024, 2 Acdos., Controv. Arrend. T. 83-2024, 1 Acdo.

Polonia Maill, S.A. de C.V. vs. Operadora Vips, S. de R. L. de C.V. Controv. Arrend. T. 1574-2022, 1 Acdo. en Cuad. Amp. Dem.

Pozos Ruvalcaba Antonio Alberto vs. Torres Duarte Francisco Javier. Ord. Civ. T. 1546-2022, 1 Acdo.

Publicidad Castro Rodríguez, S.A. de C.V. vs. Orozco Juárez Rubén y Otros. Ord. Civ. T. 277-2024, 1 Acdo.

Salvador Ayala Ruíz vs. Edith Mendiola Sánchez y Carolina Molina Mendiola. Controv. Arrend. T. 215-2024, 1 Acdo. en Expdllo.

Sergio Augusto Ávalos Maldonado vs. Carlos Arturo Guzmán Pacheco y Otros. Controv. Arrend. T. 265-2024, 1 Acdo.

Sigma Gds S.A. de C.V. vs. Rodríguez Yada Roberto. Ord. Merc. T. 639-2023, 1 Acdo. en Cuad. Amp. Dem.

Tarango Valdez Floriberta María del Rosario vs. Axa Seguros, S.A. de C.V. Ord. Civ. T. 1899-2023, 1 Acdo.

Toledo Nicolás Agustín su Sucesión vs. Eleuterio Toledo Galindo su Sucesión. Ord. Civ. T. 1871-2023, 1 Acdo.

Unifin Credit, S.A. de C.V., Sofom, E. N. R vs. Continental Leasing, S.A. de C.V. y Otros. Ejec. Merc. T. 1149-2023, 1 Acdo. en Cuad. Amp.

Uribe Bobadilla Edmundo Horacio vs. Rendón Arenas Adriana Rebeca y Otros. Ord. Civ. T. 643-2023, 1 Acdo. Cuad. Amp. Act.

Zabala Rivera Mauricio Manuel y Canasi y Azar José vs. Santaella Castillo Alfonso y Otros. Ord. Civ. T. 78-2024, 1 Acdo.

SENTENCIAS

Fundación Antonio Haghenbeck y de la Lama, I. A. P vs. Rita Santiago Hernández. Controv. Arrend. T. 64-2024, Sent. Pon. 3.

Guzmán Guzmán Armando su Sucesión y Otro vs. Desproco S.A., Promotora de la Inversión de Capital. Ord. Civ. T. 781-2023, Sent. Pon. 2.

Instituto del Fondo Nacional de la Vivienda para los Trabajadores (Infonavit) vs. Pedro Naranjo. Esp. Hip. T. 178-2024, Sent. Pon. 3.

Luna Velázquez Gustavo vs. Compañía Volaris (Concesionaria Vuela Compañía de Aviación, S.A. P. I. de C.V.) Ord. Civ. T. 152-2024, Sent. Pon. 1.

Perea Macías Lucy Maribel vs. Toledo Cuevas Hugo Eduardo. Esp. Hip. T. 216-2024, Sent. Pon. 2.

Rangel Torres María del Carmen vs. Grupo Mexicano de Seguros, S.A. de C.V. Ejec. Merc. T. 72-2024, Sent. Pon. 2.

Rodríguez Guerra María su Sucesión vs. Cuenca Aznar Carlos Eugenio y Otros. Ord. Civ. T. 77-2024, Sent. Pon. 1.

Sánchez Suárez Alberto Antonio vs. López Negrete Gómez Haro Roberta Concepción y Otros. Ord. Civ. T. 1800-2023, Sent. Pon. 1.

Toledo Nicolás Agustín su Sucesión vs. Eleuterio Toledo Galindo su Sucesión. Ord. Civ. T. 1871-2023, Sent. Pon. 3. no Publ. del 20 de Febrero.

LA SECRETARIA DE ACUERDOS
LIC. ELSA ZALDÍVAR CRUZ

CUARTA SALA CIVIL

ACUERDOS DEL 22 DE FEBRERO DEL 2024

Adrien Aymeric Guilhem Alexandre Parfait como Cesionario de Konekta Inversiones Inmobiliarias, S.A. P. I. de C.V. Quien a su Vez Es Cesionaria de Banco Mercantil del Norte, S.A., Institución de Banca Múltiple, Grupo Financiero Banorte vs. Forte Mendoza Héctor Leopoldo su Sucesión Esp. Hip. T. 219-2023-001, 1 Acdo., Esp. Hip. T. 219-2023-001 Cuad. Amp., 1 Acdo.

Aguilar González Miguel Ángel, su Sucesión vs. Pérez Nieto Raúl Ord. Civ. T. 50-2022-001 Cuad. Amp. 1, 1 Acdo.

Álvarez Medina Juan Antonio y Gutiérrez Hernández Kenia Itzel por su Propio Derecho y en Representación de su Menor Hijo Ian Santiago Álvarez Gutiérrez vs. Grupo Mexicano de Seguros, S.A. de C.V. Ord. Civ. T. 629-2021-003, 1 Acdo., Ord. Civ. T. 629-2021-004, 1 Acdo., Ord. Civ. T. 629-2021-003 Cuad. Amp. 3, 1 Acdo., Ord. Civ. T. 629-2021-003 Cuad. Amp. 4, 1 Acdo.

Banco Azteca, S.A., Institución de Banca Múltiple vs. Unifin Financiera, S.A. B de C.V. Prov. Prec. Merc. T. 225-2023-001 Cuad. Amp. 2, 1 Acdo.

Banco Mercantil del Norte S.A., Institución de Banca Múltiple, Grupo Financiero Banorte vs. American Agribusiness Company S.A. de C.V., Agroservicios Pioneros S.A. de C.V., Renán Fernández Molina y Gloribeth Jiménez Palacios Esp. Hip. T. 878-2017-027, 1 Acdo., Esp. Hip. T. 878-2017-028, 1 Acdo., Esp. Hip. T. 878-2017-029, 1 Acdo., Esp. Hip. T. 878-2017-030, 1 Acdo., Esp. Hip. T. 878-2017-031, 1 Acdo., Esp. Hip. T. 878-2017-032, 1 Acdo., Esp. Hip. T. 878-2017-033, 1 Acdo.

Banco Nacional de Comercio Exterior Sociedad Nacional de Crédito Institución de Banca de Desarrollo División Fiduciaria en su Carácter de Fiduciario en el Fideicomiso 10654 vs. Comercializadora Loaeza, S.A. de C.V. a Través de su Representante Legal y Rodolfo Vázquez Mejía Ejec. Gar. Prenda Extrajud. Merc. T. 774-2023-001, 1 Acdo.

Banco Nacional de México, S.A., Integrante del Grupo Financiero Banamex Accival, S.A. de C. V, hoy su Cesionaria Recuperación de Comercio Interior, S. de R. L. de C.V. vs. José Filiberto Arellano Franco y Otro Esp. Hip. T. 73-2024, 1 Acdo.

Banco Santander México, S.A. Institución de Banca Múltiple, Grupo Financiero Santander México vs. Hernández Castillo Claudia Mónica Esp. Hip. T. 740-2022-001 Cuad. Amp. 1, 3 Acdos.

Baptista Lucio Andrés vs. General de Seguros, S.A. B., Club de Yates Acapulco, A.C. y Mariano Mariscal Asunsolo Ord. Civ. T. 80-2024-001, 1 Acdo.

Barocio y de la Lama Luis Rogelio vs. La Sucesión a Bienes de Guadalupe de la Lama Cortina, Mejor Conocida como Guadalupe de la Lama de Barocio, a Través de su Albacea Francisco Javier José Barocio y de la Lama; Los Poseedores de Terrenos y Vecinos Pertenecientes a la Ex Hacienda de Xoco del Pueblo de San Andrés Totoltepec a Través de su Representante Legal Carlos Sandoval García; Y, el C. Director del Registro Público de la Propiedad y de Comercio de la Ciudad de México Ord. Civ. T. 573-2023-001, 1 Acdo., Ord. Civ. T. 573-2023-002, 1 Acdo.

Bufete de Mantenimiento Predictivo e Ingeniería, Sociedad Anónima de Capital Variable vs. Banco Nacional de México S.A. Integrante del Grupo Financiero Banamex y/o Grupo Financiero Citibanamex S.A. de C.V. Ord. Civ. T. 285-2021-007 Cuad. Amp. 2, 1 Acdo., Ord. Civ. T. 285-2021-007 Cuad. Amp. 3, 2 Acdos., Ord. Civ. T. 285-2021-007 Cuad. Amp. 1, 2 Acdos.

Carrasco Sánchez Laura Silvia vs. Víctor Alfredo Alaniz Tapia, su Sucesión Ord. Civ. T. 654-2018-003, 1 Acdo.

Cuevas Aceves Adriana vs. Consuelo Rodríguez Lome su Sucesión y Otro Ord. Civ. T. 1611-2006-001, 2 Acdos.

De Nicolás Gómez Antonio su Sucesión vs. De Nicolás Gómez Martha Ord. Civ. T. 339-2023-001 Cuad. Amp., 1 Acdo., Ord. Civ. T. 339-2023-001, 1 Acdo.

Flores Aguilar María Eleazar vs. José Erasmo Manuel Martínez Alacio y Qualitas Compañía de Seguros, Sociedad Anónima de Capital Variable antes Qualitas Compañía de Seguros, Sociedad Anónima Bursátil de Capital Variable Ord. Civ. T. 660-2017-007 Cuad. Amp. 2, 1 Acdo.

Frida Kahlo Corporation vs. Frikahlo de México, S.A. de C.V., Mara Cristina Teresa Romeo Pinedo, Isolda Pinedo Kahlo, su Sucesión y Mara de Anda Romeo Ord. Civ. T. 715-2023-002, 1 Acdo., Ord. Civ. T. 715-2023-003, 1 Acdo., Ord. Civ. T. 715-2023-004, 1 Acdo.

Gerbera Capital, Sociedad Anónima de Capital Variable, Sociedad Financiera de Objeto Múltiple, Entidad No Regulada vs. Avances Lumínicos Plus, Sociedad Anónima de Capital Variable y Salomón Marcovich Goldberg Ejec. Merc. T. 665-2014-013 Cuad. Amp., 1 Acdo.

Gutiérrez Martínez Irma Virginia, Francisco Tomás Gutérrez Martínez, Alejandro Gutiérrez Martínez y la Sucesión de María de Lourdes Gutiérrez Martínez vs. Rodríguez Meneses José Salomón Ord. Civ. T. 163-2020-002 Cuad. Amp., 1 Acdo.

Hernández Sosa Edith vs. Garay López José y Garay López Patricia Ejec. Merc. T. 868-2018-008 Expdllo., 1 Acdo.

Humanistas Vita, S.A. de C.V. vs. Jéssica Alejandra López Lujano Controv. Arrend. T. 774-2022-001, 002, 003 y 004 Cuad. Amp. 1, 2 Acdos.

SOLO CONSULTA
SOLO CONSULTA
SOLO CONSULTA

Ignacio Domínguez Torrado vs. Uhthoff, Gómez Vega & Uhthoff, Sociedad Civil, Francisco Javier Uhthoff Orive, Consuelo González Rodríguez, Carlos Armando Uhthoff Orive, Eryck Armando Castillo Orive, Saúl Santoyo Orozco, Marcela Bolland González, Eugenio Pérez Pérez y Xavier Hadad Rojas Ord. Civ. T. 625-2023-002, 1 Acdo.

Isc Administradora de Cartera S. C. como Cesionaria de Inmobiliaria y Servicios de Cobranza S.A. de C.V. vs. Daimler Financial Services México S. de R. L. de C.V. y Daimler Financial Services S.A. de C.V. Sofom E. N. R. Ord. Merc. T. 882-2016-005 Cuad. Amp., 2 Acdos., Ord. Merc. T. 882-2016-005 Cuad. Amp. 2, 1 Acdo.

Lonehouse Gestions S.A. de C.V. vs. Newtech Clinical S. de R. L. de C.V. Controv. Arrend. T. 269-2021-002 Cuad. Amp., 1 Acdo.

Margarita de la Cruz vs. C. Juez Décimo Octavo de Lo Familiar del Tribunal Superior de Justicia del Distrito Federal Actualmente de la Cuidad de México, C. Director General del Registro Civil del Distrito Federal Actualmente de la Cuidad de México y Margarita de la Cruz Rodríguez Ord. Civ. T. 778-2022-002, 1 Acdo.

Martínez Barrón Gloria, su Sucesión vs. Serviempaques Marba, S.A. de C.V., Rubén Martínez Barrón, Ubaldo Martínez Barrón, su Sucesión, Heriberto Martínez Gallo Real, Cecilia del Carmen Martínez Gallo Real y Tayatzin Gutiérrez Ramírez Ord. Merc. T. 203-2022-001 Cuad. Amp., 1 Acdo., Ord. Merc. T. 203-2022-001, 1 Acdo.

Mary Carmen Tavira Villanueva y Salvador Tavira Villanueva vs. Cruz Castillo, Salvador Tavira Mendozay María del Carmen Villanueva Reyes Ord. Civ. T. 732-2023-001, 1 Acdo.

Milano Inmobiliaria, S.A. de C.V. vs. Eugenia Huerta González Controv. Arrend. T. 657-2023-001 Cuad. Amp. 1, 1 Acdo.

Miranda Alanís Luis Israel vs. Gabriel Escobedo Muñoz Esp. Hip. T. 841-2018-004 Cuad. Amp., 2 Acdos.

Operadora Falcón S.A. P. I. de C.V., Sofom E. N. R vs. Secreto Prov. Prec. Merc. T. 640-2022-001 Expdllo., 1 Acdo.

Poo Mantecón Fernando vs. Banco Actinver, S.A., Institución de Banca Múltiple, Grupo Financiero Actinver, Actuando como Fiduciario del Fideicomiso Empresarial Número 2736 y San Flores, S.A. de C.V. Ejec. Merc. T. 71-2024-001, 1 Acdo., Ejec. Merc. T. 71-2024-002, 1 Acdo.

Procesos Especializados y Proyectos, S.A. de C.V. vs. Construcciones Aldesem, S.A. de C.V. Controv. Amend. T. 365-2022-001 Expdllo., 1 Acdo.

Rosales Aguirre Silvia vs. Berrocal Aguirre Siria Marcela Ord. Civ. T. 491-2022-005 Cuad. Amp., 1 Acdo.

Saldaña Martínez Gabriel vs. Azucena Eloísa Montaño Moreno y Linda María Azucena Moreno Sedano Controv. Arrend. T. 242-2023-002, 1 Acdo., Controv. Arrend. T. 242-2023-003, 1 Acdo.

Saldaña Sarabia José Ramón vs. Leopoldo Francisco Maciel Aguilera, Divina Solís Solís de Maciel y Enrique Fernández Chavira Esp. Hip. T. 70-2024, 3 Acdos.

Villazón Trabanco Juan Ramón Jesús, Villazon Trabanco Guadalupe, También Conocida como María Guadalupe Villazón Trabanco, Villazón Trabanco María del Carmen Ramona y Villazón Trabanco José Antonio Jesús vs. Amelia Catalina Villazón Trabanco También Conocida como María Amelia Catalina Villazón Trabanco, Ángel Clemente Villazón Trabanco, Ana Rosa Villazon Trabanco y María Jesús Villazón Trabanco Ord. Civ. T. 262-2023-001 Expdllo., 1 Acdo.

Yisroel Cimet Pasol vs. Vargas Ceballos Santiago Esp. Hip. T. 153-2023-003, 1 Acdo.

SENTENCIAS

Acosta Estrello Sofía Alejandra vs. Instituto Tecnológico y de Estudios Superiores de Monterrey Ord. Civ. T. 424-2021-002, Sent. Pon. 1.

Banco Santander México, S.A., Institución de Banca Múltiple, Grupo Financiero Santander México vs. Huicochea Camacho Armando Esp. Hip. T. 800-2023-001, Sent. Pon. 1.

Casa Peral, S.A. de C.V. vs. Sánchez Barrientos Guillermo y Sánchez Barrientos Julio Fernando Controv. Arrend. T. 547-2023-001, Sent. Pon. 2. no Publ. del 21 de Febrero.

Coria Aguilera Magdaleno, su Sucesión vs. Flores Coria Julio César y Narváez Marceleño Alfredo Ord. Civ. T. 739-2023-001, Sent. Pon. 1. no Publ. del 21 de Febrero., Ord. Civ. T. 739-2023-002, Sent. Pon. 1. no Publ. del 21 de Febrero., Ord. Civ. T. 739-2023-003, Sent. Pon. 1. no Publ. del 21 de Febrero., Ord. Civ. T. 739-2023-004, Sent. Pon. 1. no Publ. del 21 de Febrero.

Fabián Romero Raúl y Robles Vargas Rosalba vs. Germán Vargas Pérez; Pedro Vargas Vázquez, su Sucesión; Rosa Pérez Téllez su Sucesión y C. Director del Registro Público de la Propiedad y de Comercio de la Ciudad de México Ord. Civ. T. 520-2023-001, Sent. Pon. 2. no Publ. del 21 de Febrero.

Ramírez Juárez Marcos Geraldo vs. Construcción Transparente, S.A. P. I. de C.V. Ord. Civ. T. 156-2023-001, Sent. Pon. 2. no Publ. del 21 de Febrero.

Ramírez Martínez Javier vs. Eusebio Julio Ramírez Martínez (Quien También Acostumbra a Usar el Nombre de Julio Ramírez Martínez) Ord. Civ. T. 1046-2013-012, Sent. Pon. 2. no Publ. del 21 de Febrero.

Saldaña Martínez Gabriel vs. Azucena Eloísa Montaño Moreno y Linda María Azucena Moreno Sedano Controv. Arrend. T. 242-2023-002, Sent. Pon. 2., Controv. Arrend. T. 242-2023-003, Sent. Pon. 2.

LA SECRETARIA DE ACUERDOS
LIC. CLAUDIA ALONDRA ALCÁNTARA ISLAS

QUINTA SALA CIVIL

ACUERDOS DEL 22 DE FEBRERO DEL 2024

Arias Cárdenas José Alejandro También Conocido como Arias y Cárdenas José Alejandro su Sucesión vs. Pedro López López. Controv. Arrend. T. 874-2022-004, 1 Acdo., Controv. Arrend. T. 874-2022-005, 1 Acdo.

Banco Invex S.A., Institución de Banca Múltiple Invex Grupo Financiero vs. Cía. Arrocera Covadonga, S.A. de C.V. y Otros. Ord. Civ. T. 670-2012-020, 1 Acdo.

Banco Santander México S.A. Institución de Banca Múltiple Grupo Financiero Santander México vs. Francisco José Contreras Zepeda Esp. Hip. T. 306-2023-001 Cuad. Amp., 1 Acdo.

Becerril Vázquez Salvador vs. Arturo Mendoza Becerril y Otro. Ord. Civ. T. 888-2023-001 Cuad. Amp., 1 Acdo.

Carballo Hernández Alfredo y/o Carballo Hernández Alfredo Enrique vs. María Cruz Vázquez Valdivieso. Ord. Civ. T. 105-2024-001, 1 Acdo., Ord. Civ. T. 105-2024-002, 1 Acdo.

Carranza Pérez Miriam Gabriela su Sucesión y Otros vs. Centro de Control Total de Calidades, S.A. de C.V. Ord. Civ. T. 344-2020-002 en Inc. de Daños y Perjuicios de Cuad. Amp. II.

Cherem Birch Nessin vs. León Cherem Birch y Otros Ord. Civ. T. 500-2023-002 Cuad. Amp., 1 Acdo.

Cibanco Sa Institución de Banca Múltiple en su Carácter de Fiduciaria del Fideicomiso Denominado Mueso Dolores Olmedo Identificado Con el Número Cib 3393 antes 1091 8 vs. Banco de México en su Carácter de Fiduciario del Fideicomiso Denominado Relativo a Los Museos Diego Rivera y Frida Kahl Ord. Merc. T. 782-2022-002 y 003 Cuad. Amp., 1 Acdo.

Comercializadora y Constructora Tucan S.A. de C.V. vs. Directora General de Administración en la Arcadia Tlalpan, C Director de Recursos Materiales y Servicios Generales en la Arcadia de Tlalpan y Otros Ord. Civ. T. 785-2023-001 Cuad. Amp., 2 Acdos.

De la Cruz Enríquez Rubén vs. Ruth Castrejón Astorga Ord. Civ. T. 882-2015-004 Cuad. Amp., 1 Acdo.

Del Río & Lofton y Asociados S. C vs. El Crisol S.A. de C.V. Ord. Merc. T. 670-2022-003 Cuad. Amp., 1 Acdo.

Echeverría López David Carlos vs. Ramiro López Flores Ejec. Merc. T. 166-2021-005 Cuad. Amp., 1 Acdo.

Energeticos Internacionales S.A. de C.V. vs. Navalmex Combustibles S.A. de C.V. Ejec. Civ. T. 768-2023-004 Cuad. Amp., 1 Acdo.

Fideicomiso para el Ahorro de Energía Eléctrica vs. Municipio de Carlos A. Carrillo Veracruz Ejec. Merc. T. 132-2015-001, 1 Acdo.

Figueroa Morales Faustino vs. Humberto González Martínez y Otro. Ord. Civ. T. 700-2019-020, 1 Acdo.

Financiera Bajío S.A. de C.V., Sofom E. R vs. Polanco Hermanos, S.A. de C.V. y Otros Ejec. Merc. T. 263-2021-002 Expdllo., 1 Acdo.

Galeana Romero Martín vs. Artemia Yolanda Martínez González Ord. Civ. T. 52-2023-003 Cuad. Amp., 1 Acdo.

Galicia Suárez Myriam vs. Tomás Cayetano Santos Controv. Arrend. T. 141-2023-001 Cuad. Amp., 1 Acdo.

Ganem Álvarez Icaza Nasre Antonio vs. Universal de Agroequipos, S.A. de C.V. y Otro. Esp. Hip. T. 77-2020-003, 1 Acdo.

García Figueroa Cortez Raymundo su Suc. vs. Lucía Vázquez Valdivia y Otros. Oral Civ. T. 803-2023-001, 1 Acdo.

Gestión Automata y Servicios, S.A. de C.V. vs. Edmundo Jaime Juárez Mejía. Ejec. Merc. T. 88-2015-005 Cuad. Amp., 1 Acdo.

González Catania Gabriel vs. Altair Jarabo García. Ord. Civ. T. 509-2023-001, 1 Acdo.

González Velázquez Leticia vs. Daniel Téllez Villar y Otro Esp. Hip. T. 519-2017-008 Cuad. Amp., 1 Acdo.

SOLO CONSULTA
SOLO CONSULTA
SOLO CONSULTA

Juárez Acosta Héctor Iván y Otro vs. Grupo Mexicano de Seguros, S.A. de C.V. Ord. Civ. T. 104-2024-001, 1 Acdo.
Kumho Tire de México, S.A. de C.V. vs. Toro Llantas Trade, S.A. de C.V. y Otro. Ejec. Civ. T. 62-2024-001, 1 Acdo.
López Osorio José Apolinar vs. Carmela Rivero Jiménez Ord. Civ. T. 393-2023-001 Cuad. Amp., 1 Acdo.
Maldonado Puente Francisco Alberto y Otro vs. Jorge Occelli Olivares. Ord. Civ. T. 752-2023-001 y 002 Cuad. Amp. I, 1 Acdo.
Martínez Cruz Salvador Jaime vs. Diana Romo Ortiz Ord. Civ. T. 645-2022-002 Cuad. Amp., 2 Acdos., Ord. Civ. T. 645-2022-002, 1 Acdo.
Masana Álvarez Marta vs. Santa Manuela Ana Giner Dávila Ord. Civ. T. 57-2023-001 Cuad. Amp., 1 Acdo.
Méndez Salvatorio Adrián y Leyva Adrián y Otro vs. Daniel Hipólito Méndez Salvatorio. Ord. Civ. T. 98-2021-001, 1 Acdo.
Menéndez Ramos Lina Jennifer y Otros vs. Mario Gersain Caro Barra y Otro. Ord. Civ. T. 89-2024-001, 1 Acdo.
Muñoz Fernández Escribano Clara María vs. Montijo Latam S. de R. L. de C.V. Ord. Civ. T. 273-2021-009 Cuad. Amp., 1 Acdo.
Nava Torres Guillermo Pedro vs. Banco Nacional de Obras y Servicios Públicos S.N.C. como Fideicomitente del Fideicomiso de la Colonia Santa María Ticoman y Otros. Ord. Civ. T. 530-2023-001 Cuad. Amp., 1 Acdo.
Olguín Salgado Josafat vs. María Teresa Matilde del Rosario Guaida Guaida. Ord. Merc. T. 734-2013-022, 1 Acdo.
Parque Industrial Alianza Derramadero, S.A. de C.V. vs. Agrícola San Emilio, S.A. de C.V. y Otros Ejec. Merc. T. 377-2021-003 Cuad. Amp. N, 1 Acdo.
Peredo Gómez Gerardo vs. Iván Aramis Jonathan Guzmán Plaza Ord. Civ. T. 922-2022-001 y 002 Cuad. Amp., 1 Acdo.
Pérez Córdoba Elsa vs. Alejandro Hernández Rosas Ord. Civ. T. 553-2023-005 Cuad. Amp., 1 Acdo.
Ramírez Ramírez Javier vs. Guillermo Robles Aragón y Otros Ord. Civ. T. 369-2023-001 Cuad. Amp., 1 Acdo.
Retail Integral, S.A. de C.V. vs. East Coast Moda, S.A. de C.V. Ord. Merc. T. 963-2016-015, 1 Acdo.
Reyes Juárez Gabriela vs. David Rodríguez Cipriano Controv. Arrend. T. 213-2022-001 Expdllo., 1 Acdo.
Rojas Gómez Vicente Julián vs. Manuel Hernández Pedroza Ord. Civ. T. 856-2023-001 Cuad. Amp., 1 Acdo.
Sánchez Razo José Luís vs. Hilda Alejandrina Razo Rodríguez. Ord. Civ. T. 816-2023-001, 5 Acdos.
Sánchez Tepoz Luís Guillermo vs. Lilia Torres Cambron. Ord. Civ. T. 770-2023-004, 1 Acdo.
Sandoval Oropeza María Concepción vs. Juan Fernando Tapias Álvarez Ord. Civ. T. 70-2023-005 Cuad. Amp., 1 Acdo.
Serna Guerrero María de Los Ángeles vs. Marco Antonio Cota Valdivia y Otro Act. Perj. Civ. T. 148-2023-004 Cuad. Amp., 1 Acdo.
Servicios y Desarrollos Mtmx S. de R. L. de C.V. vs. Energy To Market, S.A. P. I. de C.V. y Otros Ejec. Merc. T. 404-2022-006, 007, 008 y 009 Cuad. Amp. III, 1 Acdo.
Terrones y López José Luís Alberto Quien También Acostumbra a Usar el Nombre de José Luis Terrones López vs. Mexplus Puertos, S.A. P. I. de C.V. y Otros. Ord. Merc. T. 246-2022-006, 1 Acdo.
Valle Blancas Florentino vs. José Isabel Cisneros Mosco, y Otro. Ord. Civ. T. 136-2021-002 Expdllo., 1 Acdo.
Viaja Ciudad de México Dmp S.A. P. I. de C.V. Sociedad Financiera de Objeto Múltiple Entidad No Regulada vs. Gobierno del Distrito Federal. Ord. Civ. T. 544-2017-002 Cuad. Amp., 1 Acdo.

SENTENCIAS

Álvarez Méndez José Ángel vs. Grupo Nacional Provincial, S.A. B. Ord. Civ. T. 56-2024-001, Sent. Pon. 1.
Cavalli Juan Manuel vs. Jorge Andrés Alvarado Páramo y Otro. Controv. Arrend. T. 30-2024-001, Sent. Pon. 1.
Corporativo Internacional Mexicano, S. de R. L. de C.V. vs. Gómez Cuetara Hermanos, S.A. de C.V. Ord. Merc. T. 359-2018-006, Sent. Pon. 2.
Darriba Ogando Elizabeth vs. Estación la Laguna, S.A. de C.V. Ord. Merc. T. 27-2024-001, Sent. Pon. 1.
Fuentes Ocampo Armando su Suc. vs. Fernando Pastor Gutiérrez y Otros. Ord. Civ. T. 561-2023-001, Sent. Pon. 1.
Holt Rosalina Ashley Quien Acostumbra Utilizar Los Nombres de Rosalina Holt y Ashley Holt vs. Lorena Quiroga Olvera y Otro. Ord. Civ. T. 69-2024-001, Sent. Pon. 1.
López López Isabel vs. Héctor Mondragón Olivares. Ord. Civ. T. 866-2019-023, Sent. Pon. 2.
López Martínez Fernando vs. Adelfo Erwin Márquez González. Controv. Arrend. T. 94-2024-001, Sent. Pon. 2.
Mayo Carmona Felipe vs. Pasarela Central, S.A. de C.V. Controv. Arrend. T. 549-2023-002, Sent. Pon. 1.
Nava Rosas Yolanda vs. Estela Nava Rosas y Otros. Ord. Civ. T. 861-2023-001, Sent. Pon. 3., Ord. Civ. T. 861-2023-002, Sent. Pon. 3., Ord. Civ. T. 861-2023-003, Sent. Pon. 3., Ord. Civ. T. 861-2023-004, Sent. Pon. 3., Ord. Civ. T. 861-2023-005, Sent. Pon. 3., Ord. Civ. T. 861-2023-006, Sent. Pon. 3., Ord. Civ. T. 861-2023-007, Sent. Pon. 3.
Romero Solórzano, S. C vs. Juan Manuel Rodríguez Correa. Ejec. Merc. T. 791-2023-001, Sent. Pon. 1.
Velasco Garza María Guadalupe vs. Divier Benjamín Barreto Chávez. Controv. Arrend. T. 35-2024-001, Sent. Pon. 3.

LA SECRETARIA DE ACUERDOS
LIC. ZAYDA MARINA SALDIERNA SEVILLA

SEXTA SALA CIVIL

ACUERDOS DEL 22 DE FEBRERO DEL 2024

Álvarez Arenas Jesús vs. Centro Asturiano de México, A.C. Ord. Civ. T. 2055-2019-001 Cuad. Amp., 1 Acdo.
Bolsas Especiales de Polietileno, S.A. de C.V. vs. Convertidora de Polietileno, S.A. de C.V. Ord. Merc. T. 889-2020-002 Cuad. Amp., 1 Acdo.
Chaparro Monroy Rafael Alfonso vs. Fuentes Morales Adriana y/o Fuentes Morales de Chaparro Adriana. Ord. Civ. T. 356-2022-002, 1 Acdo.
Correa Rodríguez María de la Luz vs. Carrillo González Roberto. Controv. Arrend. T. 610-2022-004, 1 Acdo.
Cruz González Edgar Armando Benjamín vs. Keumgang S.A. de C.V. y Otros Ord. Civ. T. 153-2020-005 Cuad. Amp., 5 Acdos.
Dak Resinas Americanas México, S.A. de C.V. vs. Soutplast, S.A. de C.V., y Otro Especial Mercantil Merc. T. 8-2023 Expdllo., 1 Acdo.
Del Arco Pérez Jorge Joel y Otros vs. La Sucursal 4128, Anáhuac Bancomer, S.A. Institución de Banca Múltiple Grupo Financiero BBVA y Otros. Ord. Merc. T. 89-2024-001, 1 Acdo.
Díaz de León Olivares Francisco Javier vs. Iluminación y Suministros Eléctricos, S.A. de C.V. y Otros Ord. Civ. T. 119-2022-001 Cuad. Amp., 2 Acdos.
Espejel López Ricardo vs. Condominio Ubicado en la Calle de Jojutla Número 31, Colonia Condesa, Delegación Cuauhtémoc en la Ciudad de México. Ord. Civ. T. 1649-2018-007, 2 Acdos.
Espejel López Ricardo vs. Valdés Villareal Merino Santiago y Otra. Controv. Arrend. T. 163-2024-001, 1 Acdo. en Queja.
Estrada Rendón Doroteo, su Sucesión vs. Estrada Saldaña Elizabeth. Ord. Civ. T. 337-2022-005, 1 Acdo.
Financiera Haai Capital, S.A. de C.V. Sociedad Financiera Popular vs. Nuk Procesos, S.A. de C.V. y Otro. Ord. Merc. T. 124-2024-002, 1 Acdo., Ord. Merc. T. 124-2024-001, 1 Acdo.
Francasbo, S.A. de C.V. vs. Kiri Ecology In Motion, S.A. de C.V. y Otros Controv. Arrend. T. 95-2022-002 Cuad. Amp., 1 Acdo.
Godínez Chávez de Piñera Elisa, su Sucesión vs. Castillo Villagrán Sabino y Otra. Esp. Hip. T. 1845-1999-006, 1 Acdo.
Godínez Gutiérrez Jorge Ignacio vs. Fabián Andrés Berdiales y Otra Controv. Arrend. T. 745-2022-002 Cuad. Amp., 1 Acdo.
Gómez Barnola Miguel Ángel vs. Inmuebles Abel, S.A. P. I de C.V. Ord. Merc. T. 1564-2018-004 Expdllo., 1 Acdo.
González Esqueda Francisco, su Sucesión vs. Ramos Cervantes Guillermo y Otra. Ejec. Merc. T. 160-2024-001, 1 Acdo.
González Hernández Rubén vs. Castro Ramírez José David. Controv. Arrend. T. 107-2024-001, 1 Acdo.
Grupo Vididama, S.A. de C.V. vs. Condominio Plaza Condesa, S.A. de C.V. y Otro Ord. Civ. T. 398-2021-006 Cuad. Amp., 1 Acdo.
Hernández Cortéz Teresa vs. Solís de Rosensztein María Inés. Ord. Civ. T. 324-2023-001, 1 Acdo.
Hernández Mejía Lucía vs. Muñoz Zanella Óscar y Otra. Esp. Hip. T. 669-2023-002, 1 Acdo.
Inmobiliaria Price Center, S. C vs. Totalplay Telecomunicaciones, S.A. de C.V. Controv. Arrend. T. 158-2024-001, 1 Acdo. en Queja.
Inmobiliaria y Constructora Gricasa, S.A. de C.V. vs. La Peninsular Compañía Constructora, S.A. de C.V. Ord. Civ. T. 210-2020-002, 1 Acdo.
Juárez Zoto Antonia Causahabiente de Jesus
Curiel Cabello vs. Ana Coset García García y Otros T. 1320-1960 Expdllo., 1 Acdo.
Kueski, S.A. P. I. de C.V. Sofom E. N. R vs. Kushki, S. de R. L. de C.V. y Otras. Prov. Prec. Merc. T. 758-2023-001, 1 Acdo., Prov. Prec. Merc. T. 758-2023-002, 1 Acdo.

SOLO CONSULTA
SOLO CONSULTA
SOLO CONSULTA

M. S. M. Salud S.A. de C.V. vs. Nacional Terapeutica S.A. de C.V. Ejec. Merc. T. 2069-2018, 2 Acdos., Ejec. Merc. T. 2069-2018-001 Cuad. Amp., 1 Acdo., Ejec. Merc. T. 2069-2018-005, 1 Acdo.

Maxcapital Intercontinental, Sociedad Anónima Promotora de Inversión de Capital Variable, Sociedad Financiera de Objeto Múltiple, Entidad No Regulada vs. Inmobiliaria Hogar y Diseño, Sociedad Anónima de Capital Variable y Otro. Esp. Hip. T. 588-2023-001, 1 Acdo.

Mejía Ornelas Fernando y Zavala Salgado Aydee Verónica como Causahabientes de Mejía Zavala Orlando vs. Palma Macías César Alberto. Ord. Civ. T. 42-2023-001, 1 Acdo.

Menesse Cohen Moisés vs. Bupa México Compañía de Seguros, S.A. de C.V. y Otra Oral Merc. T. 159-2024-001, 1 Acdo.

Milano Inmobiliaria, S.A. de C.V. vs. Ocampo Ocampo Sandra Elisa. Controv. Arrend. T. 598-2023-004, 1 Acdo.

O´Donnell Dwyer Jhon David vs. Inmobiliaria Joma, S.A. de C.V. y Otro Ejec. Civ. T. 673-2021-003 Cuad. Amp., 1 Acdo.

Paredes Pérez Román Gabriel y Otros vs. Márquez Zamora Miguel Ángel y Otros Ord. Civ. T. 1430-2019, 1 Acdo., Ord. Civ. T. 1430-2019 Expdllo., 1 Acdo.

Portillo Báez Efraín vs. Morales Peña Ismael Javier y Otra. Ord. Civ. T. 249-2020-002, 1 Acdo., Ord. Civ. T. 249-2020-003, 1 Acdo., Ord. Civ. T. 249-2020-004, 1 Acdo., Ord. Civ. T. 249-2020-005, 1 Acdo., Ord. Civ. T. 249-2020-006, 1 Acdo.

Promolynx, S. C vs. Hernández Hernández Luis Antonio Ejec. Merc. T. 1380-2014-001 Cuad. Amp., 1 Acdo.

Ramírez Haneine Jorge Luis y Sucesión a Bienes de Alicia Haneine Sayba vs. Seguros BBVA Bancomer, S.A. de C.V. Grupo Financiero BBVA Bancomer. Ord. Merc. T. 1058-2021-003 Cuad. Amp., 1 Acdo.

Rascón Noyola Nicole Denice, Rascón Zárate Roberto Alejandro y Flores Sánchez Pedro Alejandro vs. Administraciones Razo, S.A. de C.V. y Soto Castro Alberto Esp. Hip. T. 904-2021-001 Cuad. Amp., 1 Acdo.

Sierra Méndez Enrique Efrén vs. Sierra Gil Edgar Enrique y Otra. Ord. Civ. T. 171-2022-004, 1 Acdo.

Sucroliq, S.A. P. I. de C.V. vs. Aseguradora Aserta, S.A. de C.V., Grupo Financiero Aserta Esp. Fian. T. 221-2023-001 Cuad. Amp., 1 Acdo.

Villalón Colombo Moisés Camilo vs. Villalón Colombo Lilia. Ord. Civ. T. 8-2024-002, 2 Acdos.

SENTENCIAS

Beltrán Hinckfuss Jürgen Justino vs. Castro González Raúl. Controv. Arrend. T. 70-2024-001, Sent. Pon. 3.

Cherem Domínguez Arie vs. Inmobiliaria Infante y Valdez, S. de R. L. de C.V., López Infante Jorge y Valdez del Pozo Fernando. Ejec. Merc. T. 1080-2021-002, Sent. Pon. 1.

Corporativo Diamante Toreo, S.A. P. I. de C.V. vs. Planeación y Estructuras Gudi, S.A. de C.V. Controv. Arrend. T. 472-2022-004, Sent. Pon. 3.

Estrada Rendón Doroteo, su Sucesión vs. Estrada Saldaña Elizabeth. Ord. Civ. T. 337-2022-004, Sent. Pon. 3.

Inmobiliaria el Águila de Tijuana S.A. de C.V. y Otra vs. Banco Actinver, S.A. Institución de Banca Múltiple Grupo Financiero Actinver en su Carácter de Fiduciario del Fideicomiso Irrevocable de Administración Número 4111. Ord. Civ. T. 97-2023-008, Sent. Pon. 3.

Name Badillo Jorge y Otros vs. Ayala Anzures Raúl Alexis También Conocido como Alec Anzures Frayre y Ayala Anzures Jesús Nathan. Ord. Civ. T. 35-2023-001, Sent. Pon. 2.

Recuperación de Comercio Interior, S. de R. L. de C.V. vs. Aguilar Page Jaime Isidro y Otra. Esp. Hip. T. 301-2023-003, Sent. Pon. 3.

EL SECRETARIO DE ACUERDOS
LIC. ESTEBAN MISAEL SALINAS RAMÍREZ

SÉPTIMA SALA CIVIL

ACUERDOS DEL 22 DE FEBRERO DEL 2024

Aseguradora Insurgentes, S.A. de C.V. y Otro vs. Jesús Figueroa Flores y Otros Esp. Fian. T. 714-2023 Cuad. Amp., 1 Acdo.

Asociación Mexicana de Secretarios de Desarrollo Económico, A.C. vs. Centro para la Innovación y la Tecnología del Valle de México, S.A. de C.V. Ord. Civ. T. 86-2021-003, 1 Acdo.

Banco Actinver, S.A. Institución de Banca Múltiple Grupo Financiero Actinver en su Carácter de Fiduciario en el Fideicomiso de Administración Número F-4879 vs. Inmobiliaria Interceramic, S.A. de C.V. Controv. Arrend. T. 215-2024, 2 Acdos.

Banco Santander México, S.A. Institución de Banca Múltiple Grupo Financiero Santander México vs. Javier Joaquín López Casarin y Marisa Montserrat Hernández Julia Esp. Hip. T. 1491-2022-001, 1 Acdo.

Banco Santander México, S.A. Institución de Banca Múltiple, Grupo Financiero Santander México vs. Cuevas Minor Eduardo Ernesto Esp. Hip. T. 740-2023 Cuad. Amp., 1 Acdo.

BBVA Bancomer S.A. de C.V. Institución de Banca Múltiple Grupo Financiero BBVA Bancomer hoy su Cesionario Sergio Flores Carrasco vs. Auge Inmobiliario, S.A. de C.V. y Otros Esp. Hip. T. 678-2021-016 Cuad. Amp., 1 Acdo.

Benitez Arrona Teófilo y Centro de Estudios Superiores en Ciencias Jurídicas y Criminologicas, A.C. vs. Sánchez Cortés José Luis, Nájera Soria Gilberto, Scotiabank Inverlat Institución de Banca Múltiple Grupo Financiero Scotiabank Inverlat, Armando Mendoza Nava, Tapia López Enrique Tonatiuh, Soberanes Bonilla Laura Gabriela, Tapia Salas Ricardo, Consuelo Durán Nadia Rubí, González Ponce Jesús Iván, Carreón Flores Jorge, Durán Portilla Eduardo, Olvera Díaz Sergio, Silva Pérez Alfredo, Orizaga Millán Humberto, Hernández Guerrero Pablo y Carlos Enrique Valdés Ramírez Notario Público 118 del Estado de México y Notario del Patrimonio Inmueble Federal Ord. Civ. T. 781-2022-003 Cuad. Amp., 1 Acdo.

Capico Distribución, S.A. de C.V. vs. Sea Food Pacifico, S.A. de C.V. Vía Aprem. Merc. T. 288-2024, 1 Acdo.

Cervantes Muñíz Luis Alfonso vs. González Olvera Jorge y González Olvera Juan Carlos Ord. Civ. T. 89-2023 Cuad. Amp. II, 1 Acdo., Ord. Civ. T. 89-2023 Expdllo., 1 Acdo.

Ci Banco, S.A. Institución de Banca Múltiple vs. BBVA Bancomer, S.A. Institución de Banca Múltiple Grupo Financiero BBVA Bancomer Ord. Merc. T. 2-2019-013, 1 Acdo.

Csc Consultoría I Gestio México, S.A. de C.V. vs. Medi Access, S.A. P. I. de C.V. Ord. Merc. T. 339-2021-023 Cuad. Amp. I, 1 Acdo.

Dubost Rivera Beatriz Ofelia su Sucesión vs. Juan Carlos Peláez Piedrahita Ord. Civ. T. 591-2022-002 Cuad. Amp., 2 Acdos.

Godínez Espinosa Tania Jazmín vs. Carlos Alberto Aguilar Martínez Ord. Civ. T. 92-2024, 1 Acdo.

Guarneros Adauta María Catalina Concepción vs. Alejandro Yussim Guarneros y Rocío Clara Gil Olivarez Controv. Arrend. T. 200-2024, 1 Acdo.

Herrera Figueroa Aureliano su Sucesión vs. Ingeniería y Proyectos del Sol, S.A. de C.V. Ord. Civ. T. 864-2023-001 Cuad. Amp., 1 Acdo.

HSBC México, S.A. Institución de Banca Múltiple Grupo Financiero HSBC, División Fiduciaria en su Carácter de Fiduciario del Fideicomiso de Administración y Fuente de Pago Identificado Con el Número F 258040 vs. Gema Mercado Inchaurregui Ord. Civ. T. 959-2023 Cuad. Amp., 1 Acdo.

Jurado Hernández Selma vs. Claudia Reyes García Controv. Arrend. T. 118-2024, 1 Acdo.

López Torres María Félix vs. Grupo Indelect, S.A. de C.V. y Otro Ejec. Merc. T. 437-2019 Cuad. Amp. II, 1 Acdo.

María Antonieta Julieta López Galdos vs. Fernando Morales López y Paola Morales Chimal Ord. Civ. T. 969-2023, 1 Acdo. en Cuad. Amp.

Mendoza Arista Carlos Antonio y Karla Yamilet Castrejón Hernández vs. Mónica García Villegas, Colegio Enrique Rebsamen S. C., Juan Mario Velarde Gamez y la Latinoamericana Seguros, S.A. Ord. Civ. T. 91-2023 Cuad. Amp. I, 1 Acdo., Ord. Civ. T. 91-2023 Cuad. Amp. II, 1 Acdo.

Miramóntes Villalobos Roque Alberto su Sucesión vs. Terán Espinoza Gilda Corina Ord. Civ. T. 1325-2021-008 Cuad. Amp., 1 Acdo.

Noriega y del Blanco Sucesores, S.A. de C.V. vs. Ingenieros Civiles Asociados, S.A. de C.V. Ord. Merc. T. 35-2021-006, 1 Acdo.

Osnaya y Guzmán Nemesio Alfredo su Sucesión vs. Aarón Chacra Djamus Controv. Arrend. T. 177-2024, 1 Acdo.

Pérez Longares Ariadna vs. Gutiérrez Hernández Haydee Guadalupe Ord. Civ. T. 1241-2023, 1 Acdo.

Perforadora Central, S.A. de C.V. vs. Marinsa de México, S.A. de C.V., Maren Marine Energy, S.A. P. I. de C.V., Ocean Marine, S.A. de C.V., Prestadora de Servicios Corporativos Generales, S.A. de C.V., Servicios Marinos del Sureste, S.A. de C.V., Servicios y Suministros Martel, S.A. de C.V., José Luis Zavala Solís, Juan José Zavala Solís y José Antonio Zavala Solís Prov. Prec. Merc. T. 1850-2023-005, 1 Acdo.

Poo Mantecon Antonio vs. Banco Actinver, S.A. Institución de Banca Múltiple, Grupo Financiero Actinver, Actuando como Fiduciario del Fideicomiso Empresarial Número 2736 y San Flores, S.A. de C.V. Ejec. Merc. T. 130-2024, 1 Acdo.

Preza Alarcón Verónica vs. Grupo Mexicano de Seguros, S.A. de C.V. Ord. Civ. T. 225-2024, 2 Acdos.

Quesada Mejorada Rosalinda vs. Roberto Teutli Otero y Francisco Javier Gutiérrez Silva Esp. Hip. T. 242-2024, 1 Acdo.

Rodrigues Paulino Juliana vs. Aura Hernández Palacios Esp. Hip. T. 217-2024, 2 Acdos., Esp. Hip. T. 218-2024, 2 Acdos.

SOLO CONSULTA

Rodríguez Dávila Alma Angélica vs. Qualitas Compañía de Seguros, S.A. de C.V. y Mily Penhos Nagar Ord. Merc. T. 441-2018-003, 1 Acdo.
Rodríguez Labastida María Teresa su Sucesión vs. Vidal Ávalos Ana María, Rodríguez Labastida Marcela, Labastida Monterrubio Carmen Vda. de Rodríguez y/o Carmen Labastida Monterrubio de Rodríguez y/o Carmen Labastida de Rodríguez su Sucesión Ord. Civ. T. 1260-2023-001, 1 Acdo., Ord. Civ. T. 1260-2023-003, 1 Acdo.
Rodríguez Nava Santiago vs. Negrin Pérez Miriam Concepción, Chávez Martínez María Guadalupe y Operadora de Hospitales Ángeles, S.A. de C.V. Ord. Civ. T. 1644-2023-001 Cuad. Amp., 1 Acdo., Ord. Civ. T. 1644-2023-001 Cuad. Amp., 1 Acdo.
Rubio Mazadiego Enrique vs. Saúl Anselmo Olguín Torres Vía Aprem. Civ. T. 1035-2023-007, 1 Acdo., Vía Aprem. Civ. T. 1035-2023-008, 1 Acdo.
Santiago Pérez José Luis en Representación de J. L. S. e vs. Banco Santander México, S.A. Institución de Banca Múltiple Grupo Financiero Santander México y Axa-Assistance México, S.A. de C.V. Ord. Civ. T. 1044-2023 Cuad. Amp., 1 Acdo.
Saucedo Boullosa Montserrat vs. Rodrigo Ricardo Pérez de Nicolás Ord. Civ. T. 551-2023-002, 2 Acdos., Ord. Civ. T. 551-2023-003, 2 Acdos.
Tinajero Cárdenas Enrique Leonel vs. Ord. Civ. T. 3113-1960 Expdllo., 1 Acdo.
Tnp Trading, S.A. de C.V. vs. Representaciones e Investigaciones Médicas, S.A. de C.V. Ord. Merc. T. 371-2020-002 Cuad. Amp., 1 Acdo.
Valencia Muñiz Omir vs. Instituto Panamericano de Profesionales Cientificos, S. C., Blanca Miller Kobisher y John Alfonso Blydenstein Ord. Civ. T. 1384-2023 Cuad. Amp., 1 Acdo.
Verónica Sánchez Saldaña vs. Landy Esther Núñez Ojeda Ord. Civ. T. 815-2023 Cuad. Amp., 2 Acdos.
Yafrijhu México, S. de R. L. de C.V. vs. Corporativo Inmobiliario Celes, S.A. de C.V. Ord. Merc. T. 130-2022-007 Cuad. Amp. II, 1 Acdo.

SENTENCIAS

Anzaldo Hernández María Luisa vs. Miguel Anzaldo Barrón Ord. Civ. T. 216-2024, Sent. Pon. 2.
Empleados de Paesa, S. C vs. Alfredo Méndez Méndez y Socorro García Reyes Esp. Hip. T. 936-2022-002, Sent. Pon. 2.
Guerrero Merino Teresa Eli vs. Sociedad Cooperativa Trabajadores Pascual, S. C. L. Ord. Merc. T. 149-2020-001, Sent. Pon. 1.
HSBC México, S.A. Institución de Banca Múltiple Grupo Financiero HSBC vs. Hilda Juana Vargas Bautista Esp. Hip. T. 173-2024, Sent. Pon. 1, no Publ. del 21 de Febrero.
Moore Chalita Érika vs. José Francisco Cuevas Feliu Ord. Civ. T. 134-2024, Sent. Pon. 1.
Serna Rodríguez Rubén y Rodríguez Ontiveros Carmen Graciela vs. Banca Mifel, S.A., Institución de Banca Múltiple, Grupo Financiero Mifel, Red de Emprendedores por el Desarrollo, S.A. P. I. de C.V., Claudia Contreras Terreros, Javier Herrera Anaya, Notario Público Número 29 de Guadalajara Jalisco y C. Director del Registro Público de la Propiedad de Guadalajara Jalisco Ord. Civ. T. 1188-2023-001, Sent. Pon. 1. no Publ. del 21 de Febrero.
Servicios Metropolitanos, S.A. de C.V. vs. Andrés López Guadalupe y Otro Controv. Arrend. T. 66-2021-002, Sent. Pon. 1.
Triulzi Chauvet Noel vs. Karen Martínez Bonilla, Aarón León y Patricia del Monte Carmelo Acuña Rosette en su Carácter de Albacea de la Sucesión a Bienes de Noel Carlos Manuel Triulzi Quintana Ord. Civ. T. 204-2024, Sent. Pon. 1.

EL SECRETARIO DE ACUERDOS
LIC. JONATHAN MOISÉS ORTIZ RAMÍREZ

OCTAVA SALA CIVIL

ACUERDOS DEL 22 DE FEBRERO DEL 2024

2009 Inmuebles Productivos, Sociedad Anónima de Capital Variable vs. Érika Patricia Juárez Jiménez Esp. Hip. T. 220-2024, 1 Acdo.
Administradora Fome 2, Sociedad de Responsabilidad Limitada de Capital Variable vs. Luciano Sigifrido Cordero Ramírez Esp. Hip. T. 62-2024, 1 Acdo.
Alban Vanderpol Alfred vs. Reyes Duarte Miguel Ángel, Orozco Rivera Jorge y Abc Real State, S.A. de C.V. Esp. Hip. T. 1259-2023, 1 Acdo. en Cuad. Amp., Esp. Hip. T. 1259-2023, 1 Acdo.
Alcivar Castillo Fabiola, Naomi Michell Robledo Alcivar, Robledo Alcivar Gael Said por Conducto de Alcivar Castillo Fabiola vs. Hospital de Especialidades Mig S.A. de C.V., Andrade Sepúlveda Víctor Ramón, Torres Cisneros Juan Roberto Ord. Civ. T. 84-2022, 4 Acdos. en Cuad. Amp., Ord. Civ. T. 84-2022, 1 Acdo.
Aldo Rodrigo Valles Perez) vs. Servín Torres Erick y Sanatorio Trinidad S.A. de C.V. Ord. Civ. T. 103-2018-000, 1 Acdo. en Cuad. Amp.
Ambulancias Gutiérrez Express, S.A. S. de C.V. vs. Atlantis Operadora de Servicios Médicos, S.A. de C.V. Juris. Vol. Merc. T. 224-2024, 1 Acdo.
Asmex, S.A. de C.V. vs. Jorge Flores Ornelas. Ord. Merc. T. 218-2024, 1 Acdo.
Athié de la Vega Luis Miguel vs. Autosat de México Sociedad Anónima de Capital Variable Ord. Merc. T. 1370-2023, 1 Acdo. en Cuad. Amp.
Banco Finterra, Sociedad Anónima, Institución de Banca Múltiple vs. Gustavo Francisco Arroyo Blanco Esp. Hip. T. 1128-2022, 1 Acdo.
Banco Monex, S.A. Institución de Banca Múltiple, Monex Grupo Financiero vs. Galventex, S.A. de C.V., Internacional de Eventos Galvenz, S.A. de C.V., José Luis Galíndez López, Luis Rodrigo Galíndez Vences y José Luis Lorenzo Augusto Galíndez Vences. Ejec. Merc. T. 236-2024, 1 Acdo., Ejec. Merc. T. 236-2024-001, 1 Acdo.
Banco Nacional de México, S.A. Integrante del Grupo Financiero Banamex vs. Einsur, S.A. de C.V. y Martínez Cruz Adrián Ejec. Merc. T. 966-2023, 1 Acdo. en Cuad. Amp.
Banco Santander México, S.A. Institución de Banca Múltiple Grupo Financiero Santander México vs. Soluciones Tecnológicas en Rentas, S.A. de C.V. Celia Laline Barrera Marín y Conekta Construcción y Enlaces S.A. P. I. de C.V. Ejecutivo Mercantil Oral Merc. T. 626-2023, 1 Acdo.
Banco Santander México, S.A., Institución de Banca Múltiple, Grupo Financiero Santander México vs. Irene Rivera Pérez. Esp. Hip. T. 81-2024, 1 Acdo. en Cuad. Amp.
BBVA Bancomer, S.A., Institución de Banca Múltiple, Grupo Financiero BBVA Bancomer hoy BBVA México, S.A., Institución de Banca Múltiple, Grupo Financiero BBVA México vs. Refrigeración Ojeda, S.A. de C.V., Arrendadora Luiso, S.A. de C.V., Edel de Jesús Ojeda Santana y Malpic S.A. de C.V. Ejec. Merc. T. 225-2024, 1 Acdo.
BBVA México, Sociedad Anónima, Institución de Banca Múltiple, Grupo Financiero BBVA México vs. Samuel Eduardo Jiménez Celis Esp. Hip. T. 1180-2023, 1 Acdo. en Cuad. Amp.
Blanco Prina María de Lourdes vs. Leonardo López Rodríguez y David López Castillo Controv. Arrend. T. 49-2024, 1 Acdo. en Expdllo.
Bolaños Vital Raúl vs. Pricewaterhousecoopers S. C. Iturbide Galindo Adrián Rogelio Ord. Civ. T. 823-2021, 2 Acdos. en Cuad. Amp.
Camacho García Sergio Erik vs. Jesús Manuel López Rodríguez Esp. Hip. T. 229-2024, 1 Acdo.
Capico Distribución S.A. de C.V. vs. Uribe Pérez María Elena Ejec. Merc. T. 561-2023, 1 Acdo. en Cuad. Amp.
Cedeño Hernández Renata Adriana vs. María Guadalupe Diana Cedeño Hernández Ord. Civ. T. 221-2024, 1 Acdo.
Cervantes Méndez Luis vs. Eva Martínez Ávalos y Christian Martínez Ávalos Ord. Civ. T. 235-2024, 1 Acdo.
Cibanco, Sociedad Anónima, Institución de Banca Múltiple, División Fiduciaria en su Carácter de Fiduciario en el Fideicomiso Número F/00430 vs. Óscar Alberto Morales Plascencia Vía Aprem. Civ. T. 104-2024, 1 Acdo.
Concesionaria de Autopistas de Michoacán, S.A. de C.V. vs. Constructora de Autopistas de Michoacán S.A. P. I. de C.V. Prov. Prec. Merc. T. 810-2023, 1 Acdo. en Cuad. Amp.
Cruz Castrejón Gustavo y Joyden Dell Carr Hughes vs. Control Atmosférico de México, S.A. de C.V. Ord. Civ. T. 464-2023, 1 Acdo. en Cuad. Amp.
Delman Internacional, S.A. de C.V. vs. Conectores Tubulares, S.A. de C.V., Cornelio Menéndez Pérez y Edgar Apanteco Serrano. Ord. Civ. T. 1137-2023, 2 Acdos. en Cuad. Amp.
Díaz Huitzil Sonia vs. José Eduardo Cortés Ordaz su Sucesión Ord. Civ. T. 910-2023-002, 1 Acdo. en Cuad. Amp.
Díaz Leal Gómez Cándido, su Sucesión vs. Yolanda Reyes Amador Ord. Civ. T. 1508-2023, 1 Acdo. en Cuad. Amp.
Dmr Kapital Sapi de C.V. vs. Green Sky Service S.A. de Cv, Arturo Hernández Campos Ejec. Merc. T. 1471-2023, 1 Acdo. en Cuad. Amp.
Dv Residencial S.A. de C.V. vs. Martha Beatriz Corona Hernández Ord. Civ. T. 1357-2023, 1 Acdo. en Cuad. Amp.
García Flores Verónica vs. José Antonio Rodríguez Flores, Gas Premio, S.A. de C.V., Soni Gas, S.A. de C.V. y Seguros Banorte, S.A. de C.V., Grupo Financiero Banorte Ord. Civ. T. 327-2023, 1 Acdo. en Cuad. Amp.
García Hernández María Arcelia vs. Antonio Eroles Gómez Ord. Civ. T. 601-2023-002, 1 Acdo.
Garrido Bello María de Los Ángeles, su Sucesión vs. BBVA Seguros México, S.A. de C.V., Grupo Financiero BBVA México y BBVA México, S.A. Institución de Banca Múltiple, Grupo Financiero BBVA México. Ord. Merc. T. 701-2023, 1 Acdo. en Cuad. Amp.

SOLO CONSULTA

Gentrificadora Global S.A. de C.V. vs. Lm Multiservicios, S.A. de C.V., Sergio Bustos Barragán Ord. Civ. T. 832-2023, 1 Acdo. en Cuad. Amp.

Gocall Servicios, S.A. de C.V., hoy Gonet México S.A. de C.V. vs. Inmobiliaria Hodaya, S.A. de C.V. Ord. Merc. T. 1425-2018, 2 Acdos. en Cuad. Amp.

Gómez Gorostizaga Horacio vs. Flavio Juan Ricardo Jiménez Andreu, María Lilia Esther Edemira Jiménez Andreu (Quien También Acostumbra Utilizar el Nombre de María Lilia Jiménez Andreu), Ana Elena María de la Asunción Jiménez Andreu (Quien También Acostumbra Utilizar su Nombre como Ana Elena Jiménez Andreu), María Marta Jiménez Andreu y María Beatriz Jiménez Andreu, su Sucesión por Conducto de su Albacea María Teresa Jiménez Andreu; Dora María Romero Barrera Ord. Civ. T. 1270-2023, 1 Acdo. en Cuad. Amp.

Guerrero Villagómez Gabriel Valente vs. García Reyes María de Jesús de Los Ángeles, Archundia Ubando Raquel, su Sucesión También Conocida como Archundia Ubando María Raquel, su Sucesión También Conocida como Archundia Ubanco Raquel, su Sucesión, José Pablo Luis Ubando Covarrubias También Conocido como Luis Ubando Covarrubias, su Sucesión y Director del Registro Público de la Propiedad y de Comercio de la Ciudad de México. Ord. Civ. T. 1091-2023, 1 Acdo. en Cuad. Amp., Ord. Civ. T. 1091-2023-001, 2 Acdos.

Gutiérrez Saldívar Juan su Sucesión vs. Alejandro Ruíz Ruíz Ord. Civ. T. 911-2022, 1 Acdo. en Cuad. Amp.

Huitrón Torres Camila y Huitrón Torres Benigno vs. Huitrón Hernández Joselin Nayely Ord. Civ. T. 1578-2018, 1 Acdo.

Inmobiliaria Inventa S.A. de C.V. vs. Palm & Betancourt Courier y Transporte S.A. de Cv, Douglas Coromoto Palm Malpica y Malagro Teresita Betancourt de Palm Controv. Arrend. T. 916-2023, 1 Acdo. en Cuad. Amp.

Inmobiliaria Viena, S.A. vs. Centro de Iluminación Rocha, S.A. de C.V. Controv. Arrend. T. 1520-2023, 1 Acdo. en Cuad. Amp.

Jmi Holding S.A. P. I. de C.V. vs. Pablo José Monroy Cazorla Ord. Civ. T. 226-2024, 1 Acdo.

Lakowsky Ivanova Vera, su Sucesión vs. Genoveva Galicia Aguilar Controv. Arrend. T. 148-2024, 1 Acdo., Controv. Arrend. T. 148-2024-001, 1 Acdo.

López Chirino Rodolfo su Sucesión vs. Jesús Torres Solís, Isabel Torres Gómez Controv. Arrend. T. 231-2024, 1 Acdo.

Luna Alexander Diego Dionisio vs. Diageo México, S.A. de C.V. y Diageo México Comercializadora, S.A. de C.V. Ord. Civ. T. 871-2023, 2 Acdos. en Cuad. Amp.

Luna Ibarra José Sinuhe vs. Feliciano Luna Luna y Susana Luna González Ord. Civ. T. 1293-2023, 1 Acdo.

Maldonado Barranco Oswaldo vs. María Teresa Guadalupe Galván del Río, Quien También Es Conocida como María Teresa Galván del Río Ejec. Merc. T. 227-2024, 1 Acdo.

Manríquez Pérez Gerardo Simón y Moya García Virginia Viridiana y en Representación de Las Niñas G. V. M. M. y D. I. M. M vs. Grupo Mexicano de Seguros, S.A. de C.V. Ord. Civ. T. 1423-2023, 1 Acdo. en Cuad. Amp.

Márquez Rodríguez Carlos vs. Elizalde Unzueta Rafael y Otros Ord. Civ. T. 161-2019-001, 2 Acdos.

Martínez Nava Juan Carlos vs. Arturo Hernández Hernández, su Sucesión Ord. Civ. T. 1298-2023, 1 Acdo. en Cuad. Amp.

Mercader Financial, S.A. Sociedad Financiera de Objeto Múltiple, Entidad Regulada vs. Gls Solutions, S. de R. L. de C.V. y Otros Ejec. Merc. T. 638-2021, 1 Acdo.

Miralha Uribe Cristoffer Ricardo vs. Inmobiliaria Licar, S.A. de C.V. Ord. Civ. T. 154-2024, 1 Acdo.

Monteros Moro Israel Santiago vs. Culinaria de Origen Sociedad Anónima Promotora de Inverson de Capital Variable Ord. Civ. T. 147-2023, 1 Acdo. en Cuad. Amp., Ord. Civ. T. 147-2023, 1 Acdo.

Montes de Oca Gómez José Genaro Francisco vs. Daniel Bruno Alvarado Gallardo Ord. Civ. T. 683-2023, 1 Acdo.

Montes Ramos Álbaro Virgilio, También Conocido como Álvaro Virgilio Montes Ramos y como Álvaro Montes Ramos vs. Ma. Taide Salgado Chávez, y/o Ma. Tayde Salgado Chávez y/o Taide Salgado Chávez. Ord. Civ. T. 1116-2023, 2 Acdos., Ord. Civ. T. 55-2024, 2 Acdos.

Mosco Morales Amador su Sucesión vs. María Hilaria Candelario Santiago y/o María Candelario Santiago Ord. Civ. T. 233-2024, 1 Acdo., Ord. Civ. T. 233-2024-001, 1 Acdo.

Oliva Quiroz Fernando vs. Estévez Jor Servicios S.A. de C.V. Ejec. Merc. T. 1453-2022, 1 Acdo.

Olvera Jante Hermelinda su Sucesión vs. Irma Cruz Velázquez Controv. Arrend. T. 1204-2023-001, 1 Acdo. en Cuad. Amp.

Operadora Manacar, S.A. de C.V. vs. Virgilio Humberto Serrano Perea, Lidia Domínguez y C. Director del Registro Público de la Propiedad y de Comercio del Distrito Federal Ord. Civ. T. 345-2019, 1 Acdo. en Expdllo.

Paz Pérez Esmeralda por Propio Derecho y en Ejercicio de la Patria Potest. de Sus Menores Hijos Anel y Ángel Emiliano Ambos de Apellidos Carmona Paz vs. Traslogistica S.A. de C.V., Estafeta Mexicana S.A. de C.V. Tip de México S.A. P. I. de C.V. Eliseo Rojas Valerio y Qualitas Compañía de Seguros S.A. de C.V. Ord. Civ. T. 613-2023, 1 Acdo. en Cuad. Amp.

Pc Biologics S.A. de C.V. vs. Aseguradora Aserta S.A. de C.V., Grupo Financiero Aserta Esp. Fian. T. 156-2024, 1 Acdo.

Postensados y Diseños de Estructuras, S.A. de C.V. vs. Chianticaffe, S.A. de C.V. Controv. Arrend. T. 1384-2023, 1 Acdo. en Cuad. Amp.

Promotora Kenmar S.A. de C.V. vs. Cilicita S.A. de C.V., Luis Alfredo Gutiérrez Peral, Herramientas 7-24 S.A. de C.V. Ord. Merc. T. 621-2022, 2 Acdos., Ord. Merc. T. 75-2024, 1 Acdo.

Ranz Cortes Miguel vs. Presidenta del Consejo de Administración de Desarrollo Industrial Orientado, S.A. de C.V. y Comisario (A) de Desarrollo Industrial Orientado, S.A. de C.V. Especial Mercantil Merc. T. 234-2024, 1 Acdo.

Rebollar Naranjo Enimia, Ramírez Rebollar Yadira, Ramírez Rebollar Juan Baldemar, Ramírez Rebollar David Iván y Ramírez Luna Juan Baldemar, su Sucesión vs. Axa Seguros, S.A. de C.V. Ord. Civ. T. 633-2022, 1 Acdo. en Cuad. Amp.

Regueiro Urquiola Lourdes vs. Raquel Salame Raffoul y Miguel Turquie Tache Controv. Arrend. T. 223-2024, 1 Acdo.

Reséndiz Mendoza Fernando vs. Luis Jorge Acevedo y Pérez, Francisco Ricardo Flores Mejía, María del Refugio Soto Hernández, Director General del Registro Público de la Propiedad y de Comercio de la Ciudad de México y Xóchitl del Rosario Nieto Flores Ord. Civ. T. 228-2024, 1 Acdo.

Robledo Martínez Arturo vs. The American British Cowdray Medical Center I.A.P. y Ulises García González Ord. Civ. T. 1031-2023, 1 Acdo.

Romero Alfaro Susana vs. Mario Alberto Sámano, Yolanda Patricia Romero Alfaro, Patricia Sámano Romero, Israel Díaz Contreras, Paulina Sámano Romero y Fabiola Sámano Romero Ord. Civ. T. 894-2022, 1 Acdo. en Cuad. Amp.

Scotiabank Inverlat Sociedad Anónima Institución de Banca Múltiple Grupo Financiero Scotiabank Inverlat vs. Javier Martínez Cruz y Cecilia Ortega García Esp. Hip. T. 560-2023, 1 Acdo. en Cuad. Amp.

Selecciones Médicas del Centro, S.A. de C.V. vs. Instituto Mexicano del Seguro Social Ord. Merc. T. 222-2024, 1 Acdo.

Stivalet Corral Oreste Obaldo su Sucesión vs. Patricia Camacho Rivera Controv. Arrend. T. 232-2024, 1 Acdo.

Tamayo Valencia Ma Guadalupe vs. Grupo Mexicano de Seguros, S.A. de C.V. Ord. Civ. T. 1372-2023, 1 Acdo. en Cuad. Amp.

Téllez López Noemí vs. Rodolfo Téllez Ocaña, su Sucesión e Irma López Luque Ord. Civ. T. 1541-2023-004, 1 Acdo.

Tu Casa Express, S.A. de C.V. vs. Eder Yair Ramón Martínez y Natalia Edith Alvarado González Esp. Hip. T. 152-2024, 1 Acdo.

Unión de Crédito del Valle vs. Alysema S.A. de C.V. y Juan Manuel Hernández Hernández Esp. Hip. T. 2210-2000, 1 Acdo. en Cuad. Amp.

Valleco S.A. de C.V. vs. Díasa Internacional S.A. de C.V. y José Luis Villar Arguero. Controv. Arrend. T. 219-2024, 1 Acdo.

Vargas Palacios Antonio vs. Aurelia Ramos Molina y Ángel Rivera Ángeles Controv. Arrend. T. 1531-2023, 1 Acdo.

SENTENCIAS

Avances Inmobiliarios Kurdan, S.A. de C.V. vs. Ingenieros Ch, S.A. de C.V., Pina Asociados, S. C. y Arturo Nápoles Castelán Esp. Hip. T. 65-2024, Sent. Pon. 2.

Banco Santander México Sa Institución de Banca Múltiple Grupo Financiero Santander México vs. Internacional Química de Cobre S.A. de Cv, Juan Manuel Ramírez González y Juan Manuel Ramírez Muro Ejec. Merc. T. 1391-2023-001, Sent. Pon. 2.

Bustos Castro Roberta y en Representación del Niño V. H. J. C. B vs. Grupo Nacional Provincial S.A. B. Ord. Civ. T. 116-2024, Sent. Pon. 1.

Cía. Arrendadora 2005, S.A. de C.V. y Construcciones Santa Clara S.A. de C.V. vs. Gmd Ingeniería y Construcción S.A. de C.V., Constructora, Arrendadora y Materiales, S.A. de C.V., Maquinaria en Venta Potosinas, S.A. de C.V., Constructora Santos Chisum S.A. de C.V., Señales y Proyectos, S.A., Grupo Mexicano de Desarrollo S.A. B., Avilés Amador Diego Xavier, Rangel Merkley Paul Andrew y Márquez Jiménez Alejandro. Ord. Civ. T. 937-2023, Sent. Pon. 2., Ord. Civ. T. 937-2023-001, Sent. Pon. 2.

SOLO CONSULTA
SOLO CONSULTA
SOLO CONSULTA

Miralha Uribe Cristoffer Ricardo vs. Inmobiliaria Licar, S.A. de C.V. Ord. Civ. T. 154-2024-001, Sent. Pon. 1., Ord. Civ. T. 154-2024-002, Sent. Pon. 1., Ord. Civ. T. 154-2024-003, Sent. Pon. 1., Ord. Civ. T. 154-2024-004, Sent. Pon. 1.

Oportunidades para Emprendedores S.A. P. I de C.V., Sociedad Financiera de Objeto Múltiple, E. N. R vs. Constructora Maricruz S.A. de C.V., Monzon Hernández Adolfo y Díaz Barroso Pilar Ejec. Merc. T. 160-2024, Sent. Pon. 2., Ejec. Merc. T. 43-2024, Sent. Pon. 2.

Rodríguez Regino Pedro vs. Belén Arellano, Adela Robles, Guadalupe Hernández Cruz, Leonardo Sebastián Cruz López y Sandalias Internacionales, S.A. de C.V. Ord. Civ. T. 1375-2023-001, Sent. Pon. 3.

Velasco Santiago Miguel Ángel vs. J Carmen Pérez Aguilar su Sucesión Ord. Civ. T. 196-2024, Sent. Pon. 1.

Villareal Sánchez Felipe vs. Ignacio Minera Balvanera, También Conocido Con el Nombre de Ignacio Minero Balvanera Ejec. Merc. T. 1547-2023, Sent. Pon. 1.

LA SECRETARIA DE ACUERDOS
LIC. ROSA MARÍA MONTALVO MONTERO

NOVENA SALA CIVIL

ACUERDOS DEL 22 DE FEBRERO DEL 2024

Alonso e Ibarra Vicente Marcial Jesús vs. Pan R27, S.A. de C.V. y Otra Controv. Arrend. T. 181-2021-002 Cuad. Amp., 1 Acdo.

Álvarez Guevara Eulalio y/o Álvarez Gevara Eulalio y Godínez Luna Carolina vs. Grupo Mexicano de Seguros, S.A. de C.V. Ord. Civ. T. 54-2024, 1 Acdo.

Banca Mifel, S.A., Institución de Banca Múltiple, Grupo Financiero Mifel vs. Consultores Especializados en Promoción y Desarrollo de Negocios, S.A. de C.V., Banco Inmobiliario Mexicano, S.A., Institución de Banca Múltiple, Manuel Teodoro Campos Spoor y José Manuel Agudo Roldán Esp. Hip. T. 125-2024, 1 Acdo., Esp. Hip. T. 125-2024-001, 1 Acdo.

Banco Actinver, S.A. Institución de Banca Múltiple Grupo Financiero Actinver como Fiduciario en el Fideicomiso Número 2584 vs. Nefc Energy México Leasing, S. de R. L. de C.V. Controv. Arrend. T. 507-2023-002, 1 Acdo., Controv. Arrend. T. 507-2023-003, 1 Acdo., Controv. Arrend. T. 507-2023-004, 1 Acdo., Controv. Arrend. T. 507-2023-005, 1 Acdo., Controv. Arrend. T. 507-2023-006, 1 Acdo., Controv. Arrend. T. 507-2023-007, 1 Acdo., Controv. Arrend. T. 507-2023-008, 1 Acdo., Controv. Arrend. T. 507-2023-009, 1 Acdo.

Barajas Barrera Edgar Alberto vs. Said Caram Armando Miguel y Otros Ord. Civ. T. 506-2021-002 Cuad. Amp., 1 Acdo.

Carlos Jiménez Pérez su Sucesión vs. Rosalinda Escalante Munguía y María del Carmen Leticia Escalante Munguía y/o María del Carmen Leticia Escalante Munguía de Morales Controv. Arrend. T. 117-2024, 1 Acdo., Controv. Arrend. T. 117-2024-001, 1 Acdo.

Cibanco, S.A. Institución de Banca Múltiple, como Causahabiente de Banco Jp Morgan, S.A. Institución de Banca Múltiple Jp Morgan Grupo Financiero División Fiduciaria como Fiduciario en el Fideicomiso F/0038 vs. Paramo Venegas María Estela Esp. Hip. T. 257-2019, 1 Acdo.

Controinmuebles, S.A. de C.V. antes Inmobiliaria Lorel, S.A. de C.V. vs. Raúl Rojas Rodríguez Controv. Arrend. T. 275-2023-001 Cuad. Amp. y 2, 1 Acdo.

Distribuidora Liverpool S.A. de C.V. vs. Karen Oviedo Gutiérrez Ejec. Merc. T. 42-2024, 1 Acdo.

Esbaide, S.A. de C.V. vs. Urban Quick Solutions, S.A. de C.V. Ord. Civ. T. 431-2023 Cuad. Amp. Al 3, 1 Acdo.

Escobar López Venancio vs. Reyes Ruíz Gerardo Controv. Arrend. T. 557-2022-001, 1 Acdo.

Fundación Mier y Pesado, Institución de Asistencia Privada vs. Juan Martín Morales Sandoval y Eusebio Martínez Argüello Controv. Arrend. T. 39-2024, 1 Acdo.

Gallardo Pineda José Roberto vs. Leonor González Wisbrun, José Arturo Chávez González Ejec. Merc. T. 213-2023-001 Cuad. Amp., 1 Acdo.

Garza Ayala María Isabel vs. Sánchez García María Guadalupe Lilia Controv. Arrend. T. 98-2024, 2 Acdos., Controv. Arrend. T. 98-2024-001, 1 Acdo.

Gfm Desarrolladores, Sociedad Anónima de Capital Variable vs. Ace Fianzas Monterrey, Sociedad Anónima, hoy Chubb Fianzas Monterrey, Aseguradora de Caución, S.A. Esp. Fian. T. 1031-2018-004 Cuad. Amp., 1 Acdo.

Grupo Garlam, S.A. de C.V. vs. Conjunto Urbano Las Fuentes, S.A. de C.V. Ord. Merc. T. 1412-2008-018 Cuad. Amp., 1 Acdo.

Hernández Pérez Eberlin y Yadira Ramírez Verasaluces, en Nombre y Representación de Los Menores Hijos Yadira Hernández Ramírez y Heber Joctan Hernández Ramírez vs. Qualitas Compañía de Seguros, S.A. de C.V. y Five Brother Company, S.A. P. I. de C.V. Ord. Civ. T. 121-2024, 1 Acdo.

Hewlett Packard Operations México S. de R. L de C.V. vs. Hera Apparel S.A. de C.V., Lavados Nacionales S.A. de C.V. Ejec. Merc. T. 49-2023-002 Cuad. Amp., 2 Acdos.

Humberto del Olmo Hernández, Fernando del Olmo Hernández, Gustavo del Olmo Hernández y Pablo del Olmo Hernández por su Propio Derecho y Nombrado como Representante Común a Pablo del Olmo Hernández vs. Alimentos Baab, S.A. de C.V. Controv. Arrend. T. 122-2024, 1 Acdo.

Inmobiliaria Taherose, Sociedad Anónima de Capital Variable vs. Villegas Estévez Alexander Esp. Hip. T. 90-2024, 1 Acdo.

Interlomas, S.A. de C.V. vs. Rivera Peña Israel, Peña Hurtado Silva y Gaid Arrendadora, S.A. de C.V. Controv. Arrend. T. 347-2023 Cuad. Amp. y 1, 1 Acdo.

Leopoldo Álvarez Ayala, Maricela Álvarez Vilchis vs. Grupo Mexicano de Seguros S.A. de C.V. Ord. Civ. T. 371-2021-002 Cuad. Amp. y 3, 2 Acdos.

Lima Rodríguez Jorge su Sucesión vs. Vargas Moya María del Carmen Guadalupe Ord. Civ. T. 221-2022-001, 1 Acdo.

Mercado Garduño Enrique su Sucesión vs. Jesús Antonio Altonar Reyes y Otros Ord. Civ. T. 136-2012-026 Cuad. Amp. y 27, 1 Acdo.

Mora Gómez Bertha vs. María del Carmen Yolanda Castro Cuevas Ord. Civ. T. 472-2023 Cuad. Amp., 1 Acdo.

Morfín Flores Amapola vs. Enrique Lojero Barragán Controv. Arrend. T. 450-2022-001, 1 Acdo.

Mtc Helicopteros S.A. de C.V. vs. Aéreo Transportes Los Ángeles de América S.A. de C.V. Ord. Civ. T. 802-2023 Cuad. Amp., 1 Acdo.

Munguía Martínez María Guadalupe Hortencia y Otros vs. Eloy Ramírez Gallegos y Otros Esp. Hip. T. 315-2017-001 Expdllo., 1 Acdo., Ord. Civ. T. 315-2017-017 Cuad. Amp., 1 Acdo.

Nacional Financiera S.N.C. Institucia N de Banca de Desarrollo en su Carã Cter de Fiduciaria del Fideicomiso Identificado Con el Nãšmero 80730 vs. Servicio Tulyehualco S.A. de C.V., Rodríguez Vázquez Juan Carlos y Rodríguez Gómez José Luis. Ord. Merc. T. 344-2020-006 Cuad. Amp. Y7, 1 Acdo.

Nortia Impulsora S.A. de C.V. vs. Aprovechadora de Papel S.A. de C.V. Pérez Noriega María del Carmen Controv. Arrend. T. 570-2018-001 Cuad. Amp. 2, 1 Acdo.

Pamaeminu, S.A. de C.V. vs. Contreras Villarreal María Hortensia, José Carlos Contreras Villarreal y Rita Contreras Villarreal Ord. Merc. T. 818-2019-009 Cuad. Amp., 1 Acdo.

Peralta Villagrán María Concepción y Ruíz Peralta Pamela Esmeralda vs. Grupo Mexicano de Seguros, S.A. de C.V. Ord. Civ. T. 123-2024, 1 Acdo.

Pérez González Víctor Manuel vs. Eduardo Israel Villaseñor Cicero Ord. Civ. T. 120-2024, 1 Acdo.

Pérez Morales Roberto y Lara Martínez Luis Alfonso vs. Ellyâ' S Kitchen S.A. P. I. de C.V., Fraser Elizabeth Adelina y Herrán Ramírez Andrés Alejandro Ord. Merc. T. 180-2021-001 Cuad. Amp., 1 Acdo.

Polímero y Materias Primas Internacionales, S.A. de C.V. vs. Cormaplast, Sociedad Anónima de Capital Variable y Enrico Jorge Cortese Dabove Ord. Civ. T. 610-2023 Cuad. Amp., 1 Acdo.

Promociones y Servicios Polanco, S.A. de C.V. vs. Afianzadora Aserta, S.A. de C.V. Grupo Financiero Aserta Especial Mercantil Merc. T. 570-2021 Cuad. Amp. y 1, 1 Acdo.

Respuesta Integral de Liquidez, S.A. de C.V. Sociedad Financiera de Objeto Múltiple Entidad No Regulada vs. Inmobiliaria Royal Cancún, S.A. de C.V., Patricia Treviño Botti También Conocida como Patricia Treviño Batti, Patricia Treviño de Ruíz, Patricia Treviño de Ruíz de Teresa y Patricia Treviño de Teresa Ejec. Merc. T. 725-2015-016, 2 Acdos., Ejec. Merc. T. 725-2015-017, 2 Acdos.

Reyes Pacheco María de la Luz y Polvorilla Alejandré Francisco Zenovio vs. César Olivos Melo, Leaseplan México, S.A. de C.V. y Qualitas Compañía de Seguros, S.A. de C.V. Ord. Civ. T. 26-2023-001 Cuad. Amp., 1 Acdo.

Rodríguez Álvarez Leopoldo su Sucesión vs. Enrique Dávila Meza, María Luisa Romero Hernández y Otros Ord. Civ. T. 668-2023 Cuad. Amp., 1 Acdo.

Román Brito Juvenal vs. Banderas de Armas Álvaro Ord. Civ. T. 258-2018-004 Cuad. Amp., 1 Acdo.

SOLO CONSULTA
SOLO CONSULTA
SOLO CONSULTA

Román Cárdenas Héctor vs. Ejido San Francisco Tepojaco Ord. Civ. T. 1655-2000-016 Cuad. Amp., 1 Acdo., Ord. Civ. T. 1655-2000-021, 1 Acdo.
Ruíz Zambrano Bertho y Otros vs. Autotransportes Urbanos Sur Oriente S.A. de C.V. y Otros Ord. Civ. T. 838-2016-003 Cuad. Amp. Al5y7al12, 1 Acdo.
Sergio Michel Pérez Mendoza vs. Click Pyme, S.A. de Cv, S. O. F. O. M., Enr Controv. Arrend. T. 384-2023 Cuad. Amp., 1 Acdo.
Solución de Activos Residenciales, Sociedad de Responsabilidad Limitada de Capital Variable antes Banco Nacional de México, S.A. Integrante del Grupo Financiero Banamex-Accival S.A. de C.V. vs. Delfina Olguín Carranza Esp. Hip. T. 8-2024, 1 Acdo.
Sotelo Martínez Juan José vs. Romero Sandoval Alberto Efraín Ord. Merc. T. 202-2017-003, 1 Acdo.
Unifin Financiera S.A. B. de C.V. Sofom E. N. R vs. Omega Innovation S.A. de C.V. y Jorge Alonso Puente Sosa Ejec. Merc. T. 599-2022-001 Cuad. Amp., 1 Acdo.
Vehículos Santa Fe, S.A. de C.V. vs. Stellantis México, S.A. de C.V. Ord. Merc. T. 548-2022-002 Cuad. Amp., 1 Acdo.
Velasco Turati Aurora vs. Beatriz Adelina Hernández Zamora, Jorge Eduardo Mosches Nitkin Controv. Arrend. T. 749-2023 Cuad. Amp., 1 Acdo.
AUDIENCIAS
Vidales Aguayo J. René vs. Axa Seguros, S.A. de C.V. Ord. Civ. T. 570-2023-002, Aud., Ord. Civ. T. 570-2023-003, Aud., Ord. Civ. T. 570-2023-004, Aud.

SENTENCIAS

Avendaño García Jesús su Sucesión vs. Martha Ramírez Villacencio y Fernando Ramírez Ord. Civ. T. 35-2024, Sent. Pon. 1.
Chantes Alvarado Noé vs. Claudia María Rodríguez Cortés Quien También Acostumbra Identificarse como Claudia Ma. Rodríguez Torres Controv. Arrend. T. 803-2023, Sent. Pon. 3.
Chavéz Rodríguez Griselda vs. Jorge Alonso López Alzate y Paulina Méndez Chávez Ord. Civ. T. 32-2024, Sent. Pon. 1.
Hewlet-Packard Operations México S. de R. L de C.V. vs. Hera Apparel, S.A. de C.V. y Lavados Nacionales S.A. de C.V. Ejec. Merc. T. 49-2023-003, Sent. Pon. 3., Ejec. Merc. T. 49-2023-004, Sent. Pon. 3., Ejec. Merc. T. 49-2023-002, Sent. Pon. 3.
Inmobiliaria Escalera Náutica, S.A. de C.V. vs. Luis Francisco Cruz González y Ariadna Isabel Vera Esquivel Ord. Civ. T. 34-2024, Sent. Pon. 1.
Miranda Ávila Carlos vs. Víctor Miranda Sixtos y María Guadalupe Miranda Sixtos Ord. Civ. T. 46-2024, Sent. Pon. 2.
Moedano Oviedo Álvaro su Sucesión vs. Luis Alonso Jiménez Ochoa Ord. Civ. T. 110-2024, Sent. Pon. 3.
Olachea Aguilar Armando Felipe vs. Otero Otero Araceli Esp. Hip. T. 89-2024, Sent. Pon. 3.
Olivos Sánchez Reyes vs. Diana Caudillo Moreno, Dulce Caudillo Moreno y Alcaldía Iztapalapa de la Ciudad de México Ord. Civ. T. 193-2023, Sent. Pon. 1., Ord. Civ. T. 193-2023-001, Sent. Pon. 1.
Ortega Dionicio Jovita vs. Victoria Funes Ramírez Ord. Civ. T. 65-2023-001, Sent. Pon. 2.
Pérez Lozano Daniel vs. María Eva Palma Martínez Ord. Civ. T. 63-2024, Sent. Pon. 2.
Promotora de Hoteles, S.A. de C.V. y Banco Nacional de México, S.A. Integrante del Grupo Financiero Banamex vs. Gustavo Barrientos Iracheta Ord. Merc. T. 88-2024, Sent. Pon. 3.
Von Chong Real Maritza Lastenia vs. Víctor Mougrabi Cojab y José Luis Grande Vázquez Ord. Civ. T. 872-2022-001, Sent. Pon. 1., Ord. Civ. T. 872-2022-002, Sent. Pon. 1.

LA SECRETARIA DE ACUERDOS
LIC. MARÍA DE LA LUZ ALONSO TOLAMATL

DÉCIMA SALA CIVIL

ACUERDOS DEL 22 DE FEBRERO DEL 2024

Agora Cultural Pedregal S.C. vs. Arrecife Las Fuentes S.A. de C.V. y Eibar Castilla Jonguitud Controv. Arrend. T. 8-2024-002, 1 Acdo.
Alberto Gómez Mateo vs. Claudia Buitrón García Ord. Civ. T. 811-2023-001, 1 Acdo.
Alvirez Fernández Mario y Arteaga Nava Elisur vs. Ladislao Martínez su Sucesión y Otros Ord. Civ. T. 369-2023-001 Cuad. Amp., 1 Acdo.
Ángel Sosa Karen vs. Jiménez Martínez Francisco Ord. Civ. T. 171-2020-005, 2 Acdos.
Apc Industrial, S.A. de C.V. vs. Construcciones Aldesem, S.A. de C.V. Ord. Merc. T. 706-2022-003 Expdllo., 1 Acdo.
Attia Cohen Ezra vs. Alaminos Guerrero María de Los Dolores su Sucesión el Agora Sa Ord. Civ. T. 488-2021-003, 1 Acdo.
Autozone de México, S. de R. L. de C.V. vs. Carrillo Romero Noé, y Otros Ord. Civ. T. 405-2022-004 Cuad. Amp. I, 1 Acdo., Ord. Civ. T. 405-2022-004 Cuad. Amp. II, 1 Acdo.
Banco del Bajío, Sociedad Anónima, Institución de Banca Múltiple vs. Alimentos Básicos y Balanceados de Cárdenas, S.A. de C.V., Luis Alfredo Heredia Fritz, Nancy Maricela Fritz Sierra (Quien También Acostumbra Usar el Nombre de Nanci Maricela Fritz Sierra), Luis Alfredo Heredia Rosado (También Conocido como Luis Heredia Rosado, Luis Geovany Heredia Fritz y Cecilia del Carmen Rodríguez Ejec. Merc. T. 388-2020-004 Cuad. Amp., 1 Acdo.
Banco Inbursa S.A. Institución de Banca Múltiple, Grupo Financiero Inbursa vs. Publicidad Imagen en Movimiento S.A. de C.V. y Otros, Excusa que Remite el C. Juez Cuadragésimo Octavo de Lo Civil de Esta Ciudad. Esp. Hip. T. 527-2008-069 Expdllo., 1 Acdo., Esp. Hip. T. 527-2008-071 Expdllo., 1 Acdo., Esp. Hip. T. 527-2008-072 Expdllo., 1 Acdo.
Banco Nacional de México Sa Integrate del Grupo Financiero Banamex vs. Granos Nacionales Internacionales de Sinaloa S.A. de Cv, José Luis Angulo Valdez y Rosa Imelda Llanes Gaxiola Ejec. Civ. T. 139-2023-004, 1 Acdo., Ejec. Civ. T. 139-2023-005, 1 Acdo.
Banco Nacional de México, S.A., Integrante del Grupo Financiero Banamex vs. Lpf Manufacturas, S. de R. L. de C.V., Dora Luz Franco Casillas, Fernando Oliverio González Robledo, Luis Fernando González Franco, Ana Cecilia González Franco, Jorge Allain Casillas Robledo, Daniel Alejandro González Franco, Industrias Textiles del Valle, S.A. de C.V., Franco Textil, S.A. de C.V., y Claudia Anabel Moreno Gutiérrez Ejec. Merc. T. 153-2022-001 Cuad. Amp., 1 Acdo.
BBVA Bancomer S.A. Institución de Banca Múltiple Grupo Financiero BBVA Bancomer vs. Lepolld de México S.A. de C.V. y Otros Ejec. Merc. T. 399-2022-002 Cuad. Amp. II, 1 Acdo.
Benet Sa vs. Colegio Guadalupe Sc, Urbe Sa Vía Aprem. Civ. T. 802-2023-001, 1 Acdo., Vía Aprem. Civ. T. 802-2023-002, 1 Acdo.
Blanco González Eva su Sucesión vs. Laura Raquel Arley Blanco y Gabriel Cárdenas Arley Ord. Civ. T. 118-2024-001, 1 Acdo.
Castro Castañeda Laura Irene vs. Qualitas Compañía de Seguros S.A. de C.V. y Fernando Martínez Garduño Ord. Civ. T. 275-2023-002, 1 Acdo.
Constructora Ragjsa y Asociados Sociedad Anónima de Capital Variable vs. Registro Público de la Propiedad y de Comercio de la Ciudad de México Ord. Civ. T. 713-2023-001 Expdllo., 1 Acdo.
Del Valle Torres S. C., Jáuregui y del Valle S. C., del Valle Torres Global Partners S. de R. L. de C.V., Deto Servicios Administrativos S. de R. L. de C.V. ; Jnd Management S. de R. L. de C.V., e Jnd Global S. de R. L. de C.V. vs. Eduardo Medina Zapata y Cvetana Koleva Barzilova Ord. Merc. T. 688-2023-001, 1 Acdo.
Espino Hernández Víctor Hugo vs. Rosa Mosqueda Ambia Ord. Civ. T. 747-2023-002, 1 Acdo.
Exposito Hernández María Concepción su Sucesión vs. Horacio Vergara Chamu Controv. Arrend. T. 120-2024-001, 1 Acdo.
Fortino Pozos Inés vs. José Ignacio Ramírez Medina y Anabel Lobato González Controv. Arrend. T. 804-2023-001, 1 Acdo., Controv. Arrend. T. 804-2023-002, 1 Acdo.
Galicia Esperilla Celia su Sucesión vs. Galicia Rodríguez José Alberto Ord. Civ. T. 678-2023-002, 1 Acdo.
García Vale Leonardo vs. Guillén Rivera Inmobiliaria, S.A. de C.V., Guillén Rivera Juan Pablo. Ord. Civ. T. 484-2021-005 Cuad. Amp., 1 Acdo.
Hernández Ramos Patricia María Luisa vs. Francisco Humberto Muñoz Durán Ord. Civ. T. 30-2024-001, 1 Acdo.
Hotelera Palace Resorts S.A. P. I. de C.V. vs. México Global Property Two S. de R. L. de C.V. Controv. Arrend. T. 327-2022-004, 2 Acdos.
López Aguilar Víctor Manuel, Alberto Rafael López Aguilar y Carlos su Sucesión López Aguilar vs. Hugo de Jesús Beltrán del Orbe Ord. Civ. T. 411-2022-003, 2 Acdos.
Luna Santamaría Érica vs. Marcelino Delgado Ornelas Ord. Civ. T. 229-2023-001 Cuad. Amp. II, 1 Acdo., Ord. Civ. T. 229-2023-001, 1 Acdo.
Martínez Figueroa Raúl su Sucesión vs. Daniela García García Ord. Civ. T. 895-2022-001 Cuad. Amp., 1 Acdo.
Martínez Lasso Laura Gabriela vs. María Pérez Cabañas Vda de Pons Hernández su Suc. Ord. Civ. T. 707-2008-016, 1 Acdo.
Moctezuma Chavarría Adriana Rosalía vs. Moctezuma Quiroga María de Lourdes Perla, Moctezuma Quiriga José Pablo, Olin Bonilla Carlos Ignacio, Olin Bonilla José Serverino, Tonario

SOLO CONSULTA
SOLO CONSULTA
SOLO CONSULTA

Público Número 198, de la Ciudad de México, Liccenciado Enrique Almanza Pedraza y Registro Público de la Propiedad y de Comercio de la Ciudad de México. Ord. Civ. T. 212-2021-002, 1 Acdo.

Moreira Valdés Humberto vs. Pedro Ferriz de Con Ord. Civ. T. 753-2017-001, 2 Acdos.

Olvera Ortiz Silvino su Sucesión vs. Luis Mariano Mendieta González Ord. Civ. T. 723-2023-001, 1 Acdo.

Portillo Álvarez del Castillo Carolina vs. Aidé Patricia Moya Moya Ord. Civ. T. 323-2020-007 Cuad. Amp., 1 Acdo.

Promociones Richmond México S.A. de C.V. vs. Juris. Vol. Civ. T. 155-2023-001, 1 Acdo.

Ramírez Santana José Miguel y María del Rosario Zavala Ramírez vs. Eparch S.A. de C.V. y Enrique Peniche Galván Ord. Civ. T. 463-2023-002, 1 Acdo.

Ramos Díaz Francisco su Sucesión vs. Rosa Bahena Arroyo y Valente Hernández Bahena Ord. Civ. T. 43-2023-002, 1 Acdo., Ord. Civ. T. 43-2023-003, 1 Acdo., Ord. Civ. T. 43-2023-004, 1 Acdo.

Ramos Rodríguez René Carlos vs. Aline Marlene Martínez Ávila, Fabiola Rubicelia Martínez Ávila Controv. Arrend. T. 216-2023-001 Cuad. Amp. II, 1 Acdo.

Reséndiz Flores Julio vs. José Rafael Villagrán Vera y Otros Ord. Merc. T. 657-2023-001 Cuad. Amp., 1 Acdo.

Reservas, S.A., en Liquidación vs. Cortez Arreola Hesiquio Ord. Civ. T. 370-2023-001, 1 Acdo.

Scotiabank Inverlat, S.A. Institución de Banca Múltiple, Grupo Financiero Scotiabank Inverlat vs. Rodríguez Arauz Alejandro Rafael, Alonso Vázquez Rosa del Carmen Esp. Hip. T. 119-2024-001, 1 Acdo.

Servicios Empresariales Soran, S.A. de C.V. vs. Jorge González Olvera, Juan Carlos González Olvera Ejec. Merc. T. 209-2023-001 Cuad. Amp., 2 Acdos.

Sofom Inbursa, S.A. de C.V., Sociedad Financiera de Objeto Múltiple, Entidad Regulada Grupo Financiero Inbursa vs. Ochoa Comercial, S.A. de C.V. y Otro Ejec. Merc. T. 335-2022-001 Cuad. Amp. II, 1 Acdo.

Torres Vázquez Socorro Evelyn vs. Raúl Alejandro Rodríguez Cruz Esp. Hip. T. 695-2023-001 Cuad. Amp., 1 Acdo.

Transportes Santa Fe del Sureste S.A. de C.V. vs. Tip de México S.A. P. I. de C.V. y Tip Auto S.A. de C.V. Ord. Merc. T. 769-2022-002, 1 Acdo.

Unión de Crédito Promotora para el Desarrollo Económico del Estado de México, S.A. de C.V. vs. Gonzalo Jaime Cervera Galán Esp. Hip. T. 31-2021-006, 1 Acdo.

Villaseñor Navarro Enrique vs. Leonel Monroy del Río Esp. Hip. T. 509-2017-003 Cuad. Amp., 1 Acdo.

Zurich Compañía de Seguros S.A. vs. Gonzaga Rodríguez Méndez Gilberto Esp. Hip. T. 993-2011-003 Expdllo., 1 Acdo.

AUDIENCIAS

Guillén Peralta Yukari vs. Axa Seguros S.A. de C.V. Ord. Civ. T. 36-2023-004, Aud., Ord. Civ. T. 36-2023-006, Aud.

SENTENCIAS

Castro Castañeda Laura Irene vs. Qualitas Compañía de Seguros S.A. de C.V. y Fernando Martínez Garduño Ord. Civ. T. 275-2023-002, Sent. Pon. 2.

Decarome, S.A. P. I. de C.V. vs. Bertrand Infante Luis Carlos su Sucesión Esp. Hip. T. 203-2019-004, Sent. Pon. 1.

Fortino Pozos Inés vs. José Ignacio Ramírez Medina y Anabel Lobato González Controv. Arrend. T. 804-2023-001, Sent. Pon. 3., Controv. Arrend. T. 804-2023-002, Sent. Pon. 3.

Guillén Peralta Yukari vs. Axa Seguros S.A. de C.V. Ord. Civ. T. 36-2023-004, Sent. Pon. 2., Ord. Civ. T. 36-2023-006, Sent. Pon. 2.

Osorno Victorero Munuel Gustavo Rafael vs. Villagómez Hernández José Manuel Esp. Hip. T. 16-2024-001, Sent. Pon. 1.

Sánchez Romay Marcela María de la Paz vs. Tonatiuh Montoya Ramírez Controv. Arrend. T. 23-2024-001, Sent. Pon. 1.

LA SECRETARIA DE ACUERDOS
LIC. IVONNE ANGULO GALLARDO

PRIMERA SALA FAMILIAR

ACUERDOS DEL 22 DE FEBRERO DEL 2024

Aguilera Ramírez Érika y Arturo García Jiménez Div. Vol. Inc. de Liq. de Pensiones No Pagadas 179-2024-00 Aut del 22

Borroel Alba Mariana Vivian vs. Geud Zárate Vázquez Otros Acciones Derivadas de la Filia. Ejecc. de Sent. Aut del 21 Expdllo. 5504

Bravo Carrera Isidoro vs. Francisco Javier Bravo Reyna y Otros Controv. Fam. Alimentos 111-2024-00 Aut del 22 P1

Cabrera González Vanessa vs. Edson Francisco Andrade López Controv. Fam. Alimentos, Guar. y Custodia 1237-2023-00 Aut del 22

Carrasco Nava Albino Carlos Suc. Intest. a Bienes de 2479-2023-00 Aut del 22

Carrasco Nava Albino Carlos Suc. Intest. a Bienes de 2480-2023-00 Aut del 22

Castañeda Morales Minerva vs. Salvador Herrera Aragón Controv. Fam. 191-2022-00 Cuad. de Amp. Aut del 22

Chávez García Dulce María vs. Juan Silva Díaz Controv. Fam. Alimentos 1442-2023-00 Cuad. de Amp. Aut del 22

Cholula Cantero Mauricio Suc. Intest. a Bienes de 1970-2023-00 Cuad. de Amp. 2 Auts del 21 y 1 Aut del 22

Cruz Sánchez Andrea Celeste vs. Héctor Felipe Robles Núñez Controv. Fam. Inc. de Pensiones Alimenticias No Pagadas 379-2024-00 Aut del 21

Cuad. Admvo. Año 2024 Otros 2 Auts del 21

Danel Mondragón María Guillermina vs. Richard Rodríguez Sobreyra Controv. Fam. Alim. por Comparec. Segundo Inc. de Devolución de Pgo. Pens Alim. 2009-2023-00 Cuad. de Amp. Aut del 22

De la Mora Baledon Fernando Alfonso y María del Carmen Martínez González Div. Sin Causa 2267-2023-00 Cuad. de Amp. Aut del 22

Del Hoyo Algara Elena Suc. Test. a Bienes de Inc. Obj Imp Rend Ctas Adm del 21-01-14 Al 30-01-1858-2016-00 Cuad. de Amp. VI Aut del 22

Gaona Cruz Elsa vs. Fernando Vidal Martínez Controv. Fam. Alimentos 2210-2022-00 Cuad. de Amp. Aut del 22 Cumpl. P2

García Aguilar Edgar y Gómez Mejía Nadia Isel Div. Sin Causa Inc. de Guar., Cust. y Alimentos 382-2024-00 Aut del 22

García Núñez Luis Suc. Test. a Bienes de 916-2023-00 Cuad. de Amp. Aut del 20

García Villa Adriana y Rolando Guillermo Brittenham Cárdenas Div. Sin Causa, Vía de Apremio 1783-2023-00 Cuad. de Amp. Aut del 22

Gómez Muriel Ruth Mónica Suc. Test. a Bienes De: Inc. de Pérd. de Legado 232-2024-00 Aud. del 22

Hernández Cisneros María Magdalena vs. Juan Adrián Parra Ramos Controv. Fam. Alim. por Comparec. Inc. Dev de Pgo. Indebido por Concepto Pens Ali 2448-2023-00 Cuad. de Amp. Aut del 22

Jiménez Falcón Rosa vs. Fernando Hernández Rivera Controv. Fam. Alimentos 2352-2023-00 Cuad. de Amp. Aut del 22

López Hernández Virginia y Erasmo Hernández Ventura Div. Sin Causa Inc. de Liq. de Soc. Conyugal 302-2024-00 Aut del 16

Lozano Soto Citlali Jocelyn vs. Karen Jocelin Soto Navarro Controv. Fam. Alimentos 375-2024-00 Aut del 21

Luna Rico Areli Noemí y Alejandro Ulises Nieto Patlan Div. Sin Causa 377-2024-00 Aut del 21

Martínez Guajardo Marsha Marion y Rafael Gerardo Olvera Serrano Div. Sin Causa Cuad. de Amp. 691-2023 380-2024-00 Aut del 21

Martínez Pérez Gustavo Adonai vs. Yared Meza Ramírez Controv. Fam. Alimentos Guar. y Custodia 1084-2023-00 2 Auts del 22

Martínez Santillán Andrea vs. Jesús David Islas Campos Controv. Fam. 1430-2023-00 2 Auts del 13, Aut del 22

Méndez Rivera Jorge Iván vs. Georgina Becerril Flores Controv. Fam. Guarda y Cust. Inc. de Reduc. de Pensión Alimenticia Rec. de Q. 383-2024-00 Aut del 22

Miranda Leyva Claudia Rosalía vs. Óscar Raúl Ibarra Galindo Controv. Fam. Alimentos Guar. y Custodia 384-2024-00 Aut del 22

Olvera Bravo Jorge vs. Petra Santos Elorza Ord. Civ. Reconoc de Paternidad Inc. Guar. y Cust. Compartida Tomo III 378-2024-00 Aut del 21

Palacios Osornio Cristian vs. Jennifer López Posadas Controv. Fam. 381-2024-00 Aut del 21

Peralta Becerril Sandra y Christian Heberto Cymet López Suarez Div. Sin Causa Inc. Nul. de Actuaciones del Inc. Pgo. Pens Compe 154-2024-00 Aut del 21

Pérez Uribe Adriana Gricel y Víctor Manuel García González Div. Sin Causa Inc. de Modificación de Convn. Rec. de Q. 343-2022-00 Aut del 21

Piña Carpio Francisco vs. Susana Ramírez Luna Ord. Civ. Div. Nec Inc. de Liq. de Soc. Conyugal 1868-2023-00 Aud. del 22

Ramírez Sabino Rosa Isabel vs. José Antonio Pérez Osorio Controv. Fam. Alimentos Rec. de Q. 376-2024-00 Aut del 21

Rendón Alatorre Norma Patricia vs. Dinorah Elba Rendón Alatorre Ord. Civ. Inc. Nul. de Actuaciones Acum Al Exp. 427-04, 111-13 y 1721-15 385-2024-00 Aut del 22

Reza Rodríguez María Gregoria vs. Mario Aguirre Fabre Ord. Civ. Terminac Forzada Soc Cony Inc. Compl Invent Soc Cony y Rend C 199-2022-00 Cuad. de Amp. Aut del 22

SOLO CONSULTA
SOLO CONSULTA
SOLO CONSULTA

Rodríguez Requejo María del Rocío y José Antonio Olivar Marina Div. Sin Causa Inc. de Restitución de Inversión 171-2024-00 Aut del 22
Sanders Isaak Roberto vs. Esperanza Licóna Pasten Controv. Fam. Rec. de Q. 2230-2023-00 Aut del 8 de Nov 2023 P2 No Pub
Serrano Ilona vs. Alejandro Serrano Ramírez Controv. Fam. Restitución de Menor 432-2021-00 Cuad. de Amp. Aut del 22
Torres Villanueva Fabiola y Omar Aguilar Naim Div. Sin Causa Inc. de Camb. de Guar. y Custodia 387-2024-00 Aut del 22
Valderrama Jiménez Víctor Suc. Test. a Bienes de 52-2024-00 Aut del 22
Valladolid Castellanos Francisco Suc. Test. a Bienes Acum a Expdts 1420-2008 y 1105-2011 283-2023-00 Cuad. de Amp. Aut del 21
Vega Jácome Eva vs. Antonio de la Rosa Felimon Ord. Civ. Div. Nec. Inc. de Cesación de Pensión Alimenticia 386-2024-00 Aut del 22
Zavala Elguera María del Rosario vs. Félix Manuel Zavala Elguera Controv. Fam. 2431-2023-00 Cuad. de Amp. Aut del 22

SENTENCIAS

Barraza Solórzano Maricruz y Domingo Martín Mata Segura Div. Sin Causa Tomo III 2420-2023-00 Sent del 22 P2
Dimas Martínez Berenice Ofelia vs. Javier Alcantar Pérez Controv. Fam. Alimentos por Comparecencia 2591-2023-00 Sent del 21 P1
Dimas Martínez Berenice Ofelia vs. Javier Alcantar Pérez Controv. Fam. Alimentos por Comparecencia 2592-2023-00 Sent del 21 P1
Dimas Martínez Berenice Ofelia vs. Javier Alcantar Pérez Controv. Fam. Alimentos por Comparecencia 2593-2023-00 Sent del 21 P1
Dimas Martínez Berenice Ofelia vs. Javier Alcantar Pérez Controv. Fam. Alimentos por Comparecencia 2594-2023-00 Sent del 21 P1
Flores Molina Yamel Lillans vs. Jorge Guzmán Mejía Controv. Fam. Guarda Cust. y Alim. Inc. de Nul. de Actuaciones 278-2024-00 Sent del 22 P3
López Jurado Rodrigo vs. Paulina Treviño Prado Controv. Fam. Reg. de Visit y Conviv Inc. de Susp de Reg. de Visit y Conviven 771-2023-00 Sent del 22 Rec Repos. P2
Martínez Gómez Magdalena Guadalupe vs. Daniel Martínez Miramóntes Controv. Fam. Alimentos Inc. de Cancel. de Pensión Alimenticia 286-2024-00 Sent del 22 P3
Ocegueda Hernández Karelia y Gabriel Reséndiz González Div. Sin Causa Tomo II 2518-2023-00 Sent del 21 P3
Sánchez Olazcoaga Paulino Suc. Intest. a Bienes De: Secc. Cuarta 279-2024-00 Sent del 22 P2

EL SECRETARIO DE ACUERDOS
LIC. LUIS NAVA ANTONIO

SEGUNDA SALA FAMILIAR

ACUERDOS DEL 22 DE FEBRERO DEL 2024

Aguilar Lugo Rodolfo vs. Yuliana Rocío Grijalva López Controv. Fam. 386-2024-000 Acdo. del 21 y 1 más en Const.
Alejandra del Carmen Ojeda Torres vs. Raúl Pulido Guzmán 399 Acdo. del 20
Alejandra del Carmen Ojeda Torres vs. Raúl Pulido Guzmán 399 Acdo. del 20
Amat González Eugenio Claudio Suc. Test. 380-2024-003 Acdo. del 21
Amat González Eugenio Claudio Suc. Test. 381-2024-004 Acdo. del 21
Aranda Suárez Annel vs. Víctor Hugo Figueroa Ramírez Controv. Fam. 2391-2023-039 Acdo
Bunkoed Chanaporn vs. Julio César Noguerón Sandoval Controv. Fam. 2392-2023-000 Acdo. del 21
Carvajal Zavala Delia vs. Rosario Varga García 402-2024-000 Acdo. del 21
Compeán Woodworth Carla María y Tomás Artemio Contreras Ambrosi Div. Inc. 2088-2023-123 Cuad. de Amp. Acdo. del 21
Cortés Escalona José Antonio vs. Barrera García Suah Nain Controv. Fam. 2576-2023-014 Acdo. del 21
Cruz Salinas Rocío y Emiliano Romano Pablo Div. Inc. Inc. de Cancel. de Pensión Alimenticia 222-2024-000 Acdo. del 20 y 1 más en Const.
Cuadros Valenzuela Jorge Alberto vs. Karla Arizmendi Ollivier Ord. Civ. Inc. de Disminución de Pensión Alimenticia y Modificación de 383-2024-003 Acdo. del 21
De la Teja Della Fiore Luis Leonardo vs. Lique Acosta Jennifer Noemí Controv. Fam. Pensión Alimentaria 2581-2023-002 Acdo. del 21
Echegoyen Monroy Raúl y Maho Ozawa Div. Inc. Inc. de Modificación de Guar. y Custodia 414-2024-000 Acdo. del 21 y 1 más en Const.
Espinosa Olvera Joana Natali vs. Armando González Rodríguez Controv. Fam. Alimentos Guar. y Cust. Inc. de Reduc. de Pensión Alim. 735-2023-003 Cuad. de Amp. Acdo. del 21
Frías Maldonado Nancy Natali y José Ángel Camacho Domínguez Div. Inc. Inc. de Camb. de Guar. y Custodia 378-2024-000 Acdo. del 21 y 1 más en Const.
Gallwitz Lise y-o. Lise Gallwitz Ballarati vs. José Antonio García Jesús Controv. Fam. Inc. de Modificación de Medida Provisional 1647-2023-010 Cuad. de Amp. Acdo. del 20
García García José Luis vs. Zoraya Cleopatra Aguilera Ocampo Controv. Fam. Inc. de Reduc. de Pensión Alimenticia 1426-2022-012 Cuad. de Amp. Acdo. del 22
García Hidalgo Wendoline vs. Rivero Macías José Farid Controv. Fam. Pensión Alimenticia Inc. de Visitas y Convivencias 175-2024-004 Acdo. del 21 y 1 más en Const.
García Hidalgo Wendoline vs. Rivero Macías José Farid Controv. Fam. Pensión Alimenticia 176-2024-005 Acdo. del 21
García Jesús José Antonio vs. Gallwitz Lise y-o. Lise Gallwitz Ballarati Controv. Fam. Régimen de Visitas y Convivencias Inc. de Modificación de Gua 1646-2023-009 Acdo. del 21
García Jesús José Antonio vs. Gallwitz Lise y-o. Lise Gallwitz Ballarati Controv. Fam. Régimen de Visitas y Convivencias Inc. de Modificación de Gua 1644-2023-007 Acdo. del 21
García Jesús José Antonio vs. Gallwitz Lise y-o. Lise Gallwitz Ballarati Controv. Fam. Régimen de Visitas y Convivencias Inc. de Modificación de G 1645-2023-008 Acdo. del 21
Goenaga Marti Imanol y Ruíz Galán María Julia Div. Inc. Inc. de Incumplimiento de Convn. 372-2022-000 Cuad. de Amp. Acdo. del 21
Gómez Roldán Cynthia Lizbeth vs. Edgar Felipe Laureles Castellanos Acciones Derivadas de la Filia. Investigación de Paternid 2429-2023-000 Acdo. del 21
Guadarrama Chávez Rubén vs. Gloria Gabriela Miranda Ortega Controv. Fam. Inc. de Cancel. de Guar. y Cust. Provisional y Pensio 230-2024-002 Acdo. del 20
Guerra Montemayor Karla Patricia y Fernando Rubio González Div. Inc. Inc. de Ampl. Efect. Decr. Al Momen. Emit. Med. Caut. Alim. Prov. 851-2023-015 Cuad. de Amp. 3 Acdos. del 16 y Uno más del 20
Gutiérrez Morales José Rodolfo y Laura Alexandra Manjarrez Lomelí Div. Inc. Inc. de Reduc. de Pensión Alimenticia y Pgo. de Compensac 496-2021-002 Cuad. de Amp. Acdo. del 21
Hanhausen Albert Fernando vs. Fernando Hanhausen Albert su Suc. Fernando Hanhausen Brunel Boris Hirmas Said y-o. Boris Andrés Hirmas Said, Banco Mercan Ord. Civ. 2153-2023-078 Acdo. del 20
Hanhausen Brunel Paulo vs. Fernando Hanhausen Albert su Suc. Fernando Hanhausen Brunel Boris Hirmas Said y-o. Boris Andrés Hirmas Said, Banco Mercan Ord. Civ. 2154-2023-079 Acdo. del 20
Hanhausen Brunel Paulo vs. Fernando Hauhausen Albert su Suc. Fernando Hanhausen Brunel Boris Hirmas Said y-o. Boris Andrés Hirmas Said, Banco Mercant Ord. Civ. 2150-2023-075 Acdo. del 20
Hanhausen Brunel Paulo vs. Fernando Hanhausen Albert su Suc. Fernando Hanhausen Brunel Boris Hirmas Said y-o. Boris Andrés Hirmas Said Banco Mercant Ord. Civ. 2149-2023-074 Acdo. del 20
Hanhausen Brunel Paulo vs. Fernando Hanhausen Albert su Suc. Fernando Hanhausen Brunel Boris Hirmas Said y-o. Boris Andrés Hirmas Said Banco Mercant Ord. Civ. 2147-2023-072 Acdo. del 20
Hanhausen Brunel Paulo vs. Fernando Hanhausen Albert su Suc. Fernando Hanhausen Brunel Boris Hirmas Said y-o. Boris Andrés Hirmas Said Banco Mercant Ord. Civ. 2148-2023-073 Acdo. del 20
Hanhausen Brunel Paulo vs. Fernando Hanhausen Albert su Suc. Fernando Hanhausen Brunel Boris Hirmas Said y-o. Boris Andrés Hirmas Said Banco Mercant Ord. Civ. 2146-2023-071 Acdo. del 20
Hanhausen Brunel Paulo vs. Fernando Hanhausen Albert su su Fernando Hanhausen Brunel Boris Hirmas Said y-o. Boris Andrés Hirmas Said, Banco Mercant Ord. Civ. 2152-2023-077 Acdo. del 20
Hanhausen Brunel Paulo vs. Fernando Hanhausen Albert su Suc. Fernando Hanhausen Brunel Boris Hirmas Said y-o. Boris Andrés Hirmas Said, Banco Mercant Ord. Civ. 2151-2023-076 Acdo. del 20

SOLO CONSULTA
SOLO CONSULTA
SOLO CONSULTA

Hernández Trejo Mariana Irene vs. Roberto Israel Carrasco Rocha Controv. Fam. Pensión Alimenticia 2161-2023-000 Cuad. de Amp. Acdo. del 20

Jaimes Ronquillo Paulina María y Juan Eli Greer Sequera Div. Inc. Inc. de Guar. y Cust. Alim. y Reg. de Convivencias 49-2024-000 Acdo

Jenkins de Landa Guillermo vs. Jenkins de Landa Roberto Jenkins de Landa María Elodia Jenkins de Landa Margarita Jenkins de Landa Juan Carlos Ord. Civ. Nul. de Test. 942-2022-003 Cuad. de Amp. Acdo. del 21

Jiménez Chávez Jaquelíne Iliana y Arellano Belmonte José Luis Div. Inc. Inc. de Redución de Pensión Alimenticia y Camb. de Reg. D 387-2024-007 Acdo. del 20 y 1 más en Const.

Jiménez López Teresa Suc. Intest. 650-2023-025 Cuad. de Amp. Acdo. del 21

Jiménez Muciño Gustavo Suc. Intest. 580-2023-002 Cuad. de Amp. Acdo. del 21

Lassauzet González Paul vs. Galia Marian Venguer Zaidenweber 399 Acdo. del 21

Lassauzet González Paul vs. Galia Marian Venguer Zaidenweber 399 Acdo. del 21

Lassauzet González Paul vs. Galia Marín Venguer Zaidenweber 399 Acdo. del 21

Lassauzet González Paul vs. Galia Marian Venguer Zaidenweber 399 Acdo. del 21

Lassauzet González Paul vs. Galia Marian Venguer Zaidenweber 399 Acdo. del 21

López Cureses Norma Claudia y Lara Oliver José Enrique Div. Inc. Vía de Apremio 393-2023-011 Cuad. de Amp. Acdo. del 21

López Guzmán Evangelina y-o. Evangelina Guzmán de Zaragoza vs. Miguel Zaragoza Fuentes Medidas de Protección 2374-2023-000 Cuad. de Amp. Acdo. del 21

Lozada Fernández Jenny vs. Juan Aarón Contreras López Controv. Fam. Alimentos Inc. de Reduc. de Pensión Alimenticia 2416-2023-000 Cuad. de Amp. Acdo. del 21

Macouzet Macouzet María Marcedes del Sagrado Corazon Procopia 399 Acdo. del 20

Matadamas Trinidad Evodia Suc. Intest. 1022-2023-000 Cuad. de Amp. Acdo

Medina Herrero José Yon y Nadia Arias Espinosa Div. Inc. Inc. para Regular Las Consecuencias Inherentes a la Disolucio 223-2024-000 Acdo. del 21

Mendoza Loza Loarizam y Julio César Flores Anaya Div. Inc. Inc. de Guar. y Custodia 216-2024-000 Acdo

Morales García Lizet vs. Jorge Cruz Posadas Controv. Fam. Guarda Cutodia y Alimentos 369-2024-000 Acdo. del 20 y 1 más en Const.

Nájera de la Rosa Carla Gabriela vs. Martínez Villareal Alejandro Controv. Fam. Alimentos Inc. de Camb. de Guar. y Custodia 967-2023-011 Cuad. de Amp. Acdo. del 20

Navas Vásquez Margarita Emperatriz vs. Gerardo Román Paredes Balderas Controv. Fam. Alimentos Camb. de Guar. y Custodia 374-2023-002 Cuad. de Amp. Acdo. del 21

Olascoaga Camacho Ana Elena vs. María del Rosario Castañeda Olascoaga Controv. Fam. Guarda y Cust. Inc. de Camb. de Guar. y Custodia 61-2024-007 Acdo. del 21

Orozco Samboni Cristián Daniel vs. María Juliana Arias Gómez Controv. Fam. Guarda Cust. y Alimentos 2318-2023-000 Cuad. de Amp. Acdo. del 20 Amp. 121-2024 Cuad. de Amp., Acdo. del 19 Amp. 38-2024-3

Peñaloza Sandoval David y Ivelitz Chebaux Fernández Div. Inc. 1762-2023-002 Acdo. del 20

Peñaloza Sandoval David y Ivelitz Chebaux Fernández Div. Inc. 1640-2023-000 Acdo. del 20, Acdo. del 19

Peñaloza Sandoval David y Ivelitz Chebaux Fernández Div. Inc. 1762-2023-002 Acdo. del 19

Quintana de la Cruz Alicia vs. Filemón Neri García 399 Acdo. del 21

Ramírez Rodríguez Cuauhtémoc y Janetzy Michelle Olea Hernández Div. Inc. 372-2024-000 Acdo. del 20

Ramírez Torres Doris Andrea vs. Erik Gómez Carballido Controv. Fam. Alimentos Guar. y Custodia 366-2024-000 Acdo. del 2o y 1 más en Const.

Ramos Martínez María Guadalupe y Arizmendi González Rodolfo César Div. Inc. 2401-2023-000 Cuad. de Amp. Acdo. Del21

Reyes Isidoro Juan vs. Soto Rojas Lidia Controv. Fam. Régimen de Visitas y Convivencias 1766-2023-000 Cuad. de Amp. Acdo. del 21

Reyes Villalobos Gabriel Arturo vs. Masumi Ichikawa Ortega Controv. Fam. Guarda Cust. y Alimentos 29-2024-013 Acdo. del 21

Reyes Villalobos Gabriel Arturo vs. Masumi Ichikawa Ortega Controv. Fam. Guarda Cust. y Alim. Inc. de Cump. de Convn. 2269-2023-011 Acdo. del 21

Rosete Sosa José Guadalupe su Suc. Juris. Vol. 326-2024-000 Acdo. de 15 y 1 más en Const.

Rubén, María Elena y Sarai todos de Apellidos Campos Al vs. Campos Álvarez María Cristina 399 Acdo. del 21

Ruíz de Azua Alegre Héctor Óscar y Graciela Alejandra Oates Urias Div. Inc. 2369-2023-005 Acdo. del 20

Ruíz de Azua Alegre Héctor Óscar y Graciela Alejandra Oates Urias Div. Inc. 2368-2023-004 Acdo. del 20

Salazar Maya Juan y Marisol Pérez González Div. Inc. 388-2024-003 Acdo. del 20 y 1 más en Const.

Sánchez Pérez Verónica vs. Alejandro Williams Hernández Controv. Fam. Alimentos Inc. de Pgo. Retroactivo de Pensión Alimenticia 1268-2023-002 Cuad. de Amp. Acdo

Solís Cruz Alexis Eliseo vs. Eliseo Solís Calderón Controv. Fam. Alimentoss 373-2024-002 Acdo. del 20

Suárez Sevilla Santiago Suc. Test. 1352-2023-008 4 Acdos. del 20

Téllez Ruíz Lizbeth Anai y Rubén Alejandro Rojas Garay Div. Inc. Inc. de Cesación de Pensión Alimenticia 228-2024-000 Aut. Pon1

Urzua Medina Luis Gerardo vs. Diana Laura Amaya Soto Controv. Fam. Inc. de Guar. y Custodia 377-2024-002 Acdo. del 21 y 1 más en Const.

Vargas Garfias Laura vs. C. Director Gral. del Reg. Civ. de la Cdmx. Hilda y vs. C. Director Gral. del Reg. Civ. de la Cdmx., Hilda Adriana Ambas de Apellidos Reyes Ramos Acred. Concu. 248-2024-002 Acdo. del 21

Vargas Ramos Raúl Juris. Vol. Interdición 379-2024-000 Acdo. del 20

Vázquez Alarcón Janeth vs. Marco Antonio Cañedo Medina Controv. Fam. Inc. de Cump. Al Pgo. de Pensión Alimenticia 122-2023-000 Cuad. de Amp. Acdo. del 20 CII

Vázquez Sánchez María de Lourdes vs. Laguna Vázquez José Arturo Controv. Fam. 2542-2023-000 Acdo

Vélazquez Pérez José su Suc. Suc. Intest. Inc. de Terc. Excl. de Domi. 755-2023-005 Cuad. de Amp. Acdo. del 20

Verdejo Marrufo Martha Elena vs. Ariadna Aurora Villegas Guzmán Ord. Civ. Nul. de Matr. 1291-2018-006 Acdo. Del20

Villalvazo Ayala Marcela Patricia vs. Óscar Moisés Villanueva de Luna Controv. Fam. 2185-2023-003 Cuad. de Amp. Acdo. del 21

SENTENCIAS

Adler Braun Alejandro y Paula Villaseñor Torres Div. Inc. Inc. para Regular Las Consecuencias Inherentes a la Disolucio 1592-2022-005 Sent. Pon1

Cosío García Remedios Hilda y Chiquito Tapia Ambrosio Div. Inc. Inc. de Liq. de la Soc. Conyugal 167-2024-003 Sent. Pon3

García Rosas María Guadalupe vs. José Manuel Aguilar Salgado Controv. Fam. Inc. de Cesación de Alimentos 100-2024-000 Sent. Pon2

Gaudeaux Guillaume Claude Michel vs. Gabriela Pablos Saucedo Controv. Fam. 2013-2023-027 Sent. Pon1

Gaudeaux Guillaume Claude Michel vs. Gabriela Pablos Saucedo Controv. Fam. 2397-2023-030 Sent Pon1

Gaudeaux Guillaume Claude Michell vs. Gabriela Pablos Saucedo Controv. Fam. Inc. de Modificación de Reg. de Visitas Respecto Al Lugar 2230-2023-029 Sent Pon1

Hernández Torres Jéssica Berenice y Emmanuel Navarrete López Div. Inc. Inc. de Fijación de Pensión Alimenticia y Visitas y Convivenc 42-2024-000 Sent Pon1

Ibáñez Martínez Rosa María vs. Rubén Ibáñez Ortega Ord. Civ. 116-2024-000 Sent Pon1

Macías Hernández Beatriz vs. José Juan Miranda Gómez Controv. Fam. Alimentos Guar. y Cust. Inc. de Aumento de Pensión Alimen 187-2024-004 Sent. Pon2

Nava García Francisco Suc. Intest. 2420-2023-002 Sent. Pon3

Tenorio María del Carmen Suc. Test. Inc. de Remoción de Albacea 2208-2023-004 Setencia Pon2

Torres Rangel Ariadna Nadine vs. Torres Bárcenas Edgar Controv. Fam. Alimentos 181-2024-000 Sent. del 20 Pon3

LA SECRETARIA DE ACUERDOS
LIC. WENDY GPE. CRUZ RIVERON

SOLO CONSULTA
SOLO CONSULTA
SOLO CONSULTA

TERCERA SALA FAMILIAR

ACUERDOS DEL 22 DE FEBRERO DEL 2024

Almaraz Oliva Manuel Guadalupe vs. Isabel Jasso Hernández Juic. de Div. Sin Causa Rep. de Autos Inc. de Falta de Identidad de Bien Inmueble 396-2024-00 Aut.

Almaraz Oliva Manuel Guadalupe vs. Isabel Jasso Hernández Juic. de Div. Sin Causa Rep. de Autos 397-2024-00 Aut.

Arrazate Fernández Gabriel Sallum vs. Mónica Citlali Heredia Goitia Controv. Fam. Guar. y Cust. y Alim. 267-2024-00 Aut.

Ayala Rodríguez Claudia Verónica vs. Edgar Saldaña Murillo Juic. de Div. Sin Causa Segundo Tomo Inc. de Modif. de Conv. 101-2023-00 Cuad. de Amp. Aut.

Barilar Gutiérrez Edouard Henri vs. Directora del Reg. Civ. de la Ciudad de México Otros Oral en Materia Fam. Rect. de Acta Rec. de Q. 400-2024-00 Aut.

Carbajal Dueñas Érika vs. Ricardo Huitrón Zaragoza Juic. de Div. Sin Causa Inc. de Ejec. de Sent. del Inc. de Liq. de Soc. Cony. 405-2024-00 Aut.

Cardoso Contreras Mariana vs. Arturo Gallardo Romero Controv. Fam. 2070-2023-00 Cuad. de Amp. Aut.

Cervantes Salvatori Marisol vs. Alejandro Canek Vázquez Gongora Juic. de Div. Sin Causa Inc. de Reg. de Visitas y Conv. 395-2024-00 Aut.

Del Valle González Alma Rosa vs. Elías Villar Espinosa Juic. de Div. Sin Causa Inc. de Compensación 406-2024-00 Aut.

Flores Merlos Raúl vs. María Teresa Flores Merlos su Sucesión Ord. Civ. Nul. de Test. 1456-2022-00 Aut.

Garma Soto Leticia vs. Érika Garma Soto e Irma Francisca Soto Fierro Ord. Civ. Reforma del Inventario y Avaluo 350-2023-00 Aut-.

Guarneros Lambarry Jéssica vs. Omar Octavio Caracas Estrada Controv. Fam. Guar. y Cust. Pens. Alim. y Reg. de Visitas y Conv. 2006-2022-00 Cuad. de Amp. Il. 2 Auts.

Hernández Pérez Federico Augusto y-o. Hernández Pérez Federico Suc. Test. a Bienes de Inc. de Rem. de Albacea 1999-2023-00 Cuad. de Amp. Aut.

Herrera Ramos Alicia Suc. Intest. a Bienes de Rec. de Q. 399-2024-00 Aut.

Ibarra Acevedo Ana Claudia vs. Juan Antonio Clavería Ortega Controv. Fam. Alim. Guar. y Cust. Inc. de Cesación de Pens. Alim. 401-2024-00 Aut.

Jalil Jardón Yazmín Juliana vs. Carlos Muñoz Infante Ord. Civ. 508-2023-00 Cuad. de Amp. Aut.

Luna Chirinos Aída Suc. Test. a Bienes de Inc. de Rem. de Albacea 393-2024-00 Aut.

Luna Chirinos Aída Suc. Test. a Bienes de Inc. de Rem. de Albacea 394-2024-00 Aut.

Martínez Firfan Izamara Amairani vs. Alejandro Iván Alvarado Moreno Controv. Fam. Guar. y Cust. y Alim. 203-2024-00 Aut.

Martínez Hernández Damaris vs. Pedro Prieto Villegas Juic. de Div. Sin Causa 260-2024-00 Aut.

Meléndez Sánchez Lizbet vs. Alejandro Villalva Rivera Juic. de Div. Sin Causa 402-2024-00 Aut.

Millán Monterrubio Julio Suc. Test. a Bienes de Inc. de Rem. de Albacea 32-2023-00 Cuad. de Amp. Aut.

Pérez González Evelin Berenice vs. Armando Alvarado Tapia Controv. Fam. Inc. de Pgo. de Pens. Alim. Vencidas y No Pagadas 398-2024-00 Aut.

Pérez Rivera Luz Alina vs. Fernando Suárez Garzon Juic. de Div. Sin Causa 463-2023-00 Aut.

Pérez Rivera Luz Alina vs. Fernando Suárez Garzon Juic. de Div. Sin Causa Segundo Tomo 2509-2023-00 Aut.

Portillo Pérez Eduardo vs. Ictza Riego Díaz Controv. Fam. 407-2024-00 Aut.

Quiroz Acosta Gerardo vs. Silvia Crisell González Díaz Controv. Fam. Inc. de Actual. de Pens. Alim. y Cobro de Pens. Vencidas y No Pagadas 108-2024-00 Aut.

Robles Jiménez Ricardo vs. Ricardo Robles Castro Controv. Fam. Alim. 2434-2023-00 Cuad. de Amp. Aut.

Rodríguez Gámez Silvia Susana vs. Carlos Vázquez Béjarano Juic. de Div. Sin Causa 313-2023-00 2 Auts.

Rodríguez Montoya Alicia Suc. Test. a Bienes de 2412-2023-00 Cuad. de Amp. Aut.

Rodríguez Sánchez Mario José Luis Suc. Intest. a Bienes de 1041-2023-00 Cuad. de Amp. Il. Aut.

Ruíz Aguilar Ricardo vs. Azucena Covarrubias Miguel Juic. de Div. Sin Causa Inc. de Liq. de Soc. Cony. 1417-2023-00 Cuad. de Amp. Aut.

San Martín Castillo Adriana vs. Alfonso Martínez Núñez Controv. Fam. 2488-2023-00 Cuad. de Amp. Aut.

Saumonneau Francois Diego Paul vs. Eloísa Zayola Medina Rest. de Menor Restitución Internacional de la Menor Saumonneau Zayola Juliette Tercer Tomo 84-2023-00

Vado Rivas Andrea Montserrat vs. José de Jesús Soto Alfaro Otros Oral Fam. Acciones Derivadas de la Filia. Investigación de la Pater. 404-2024-00 Aut.

Vado Rivas Andrea Montserrat vs. José de Jesús Soto Alfaro Otros Oral Fam. Acciones Derivadas de la Filia. Investigación de la Pater. 403-2024-00 Aut.

SENTENCIAS

Cholula Sandoval Víctor Manuel vs. Elba Patricia Barrios Ibarra Juic. de Div. Sin Causa Inc. de Disminución de Pens. Alim. 182-2024-00 Sent.

Delgadillo Villanueva María de Lourdes vs. Julio Ernesto Rubio Barrios Juic. de Div. Sin Causa Inc. de Reducc. de Pens. Alim. 2629-2023-00 Sent.

Gaona Arroyo Juan Suc. Test. a Bienes de Cuad. de Rend. de Ctas. Generales de Admón. 2-2024-00 Sent.

Guerrero Jiménez Julio Rubén vs. Anahi Selene Mejía Sánchez Controv. Fam. Guar. y Cust. y Alim. 284-2024-00 Sent.

Magos Olvera Francisco Suc. Intest. a Bienes de Rec. de Q. 329-2024-00 Sent. del 21 no Publ.

Mata Jiménez Laura Elizabeth vs. Miguel Ángel Mata Vázquez Controv. Fam. Alim. 84-2024-00 Sent. del 21 no Publ.

Miguel López Gemima vs. Mauricio García Ortiz Controv. Fam. Alim. 143-2024-00 Sent.

Sánchez Vázquez María de Montserrat vs. Enrique Juárez Juárez Controv. Fam. Alim. 2585-2023-00 Sent.

EL SECRETARIO DE ACUERDOS
LIC. LUIS ALBERTO RAMÍREZ GARCÉN

CUARTA SALA FAMILIAR

ACUERDOS DEL 22 DE FEBRERO DEL 2024

Acosta Martínez María Alondra vs. César Rodolfo Delgado García Controv. Fam. Inc. de Cuantif. de Pens. Alim. Adeud. y Mod. de Reg. de Con 198-2024-00 2 Autos

Aguilera Delgado Alejandra vs. Ennyo Gyovanny Caballero López Div. Div. Inc. 2346-2023-00 Aut.

Antón García María Justina vs. José Luis Vázquez Durán Otro Div. Cuad. de Amp. Aut. de su Fecha Expllo

Arias Peñaloza Gisela vs. C. Director del Reg. Civ. de la Ciudad de México Otro Nul. de Actas 2161-2023-00 Aut. de su Fecha

Aviña Quiñones Martha Patricia vs. Gerardo Cruz García Otro Acc. Deriv. de la Pat. Potestad. Perd. de la Pat. Potest 2277-2019-00 Cuad. de Amp. Aut.

Ayala Morales Juan vs. Margarita Téllez Rocha Div. Inc. de Liq. de Soc. Cony. 1638-2021-00 Cuad. de Amp. 2 Auts de su Fecha

Badillo Ramírez Sabina vs. Felipe Melchor Cobita Div. Inc. de Liq. de Soc. Conyugal 123-2023-00 Aut.

Ballesteros Jiménez Blanca Estela y-o. vs. Cristotenes Aguilar Sturbbe Controv. Fam. Rec. de Q. 237-2024-00 Aut.

Bassoco Calzada Esfania vs. José Baños Lozada Controv. Fam. Alim. y Guar. y Cust. 258-2024-00 Aut.

Bassoco Calzada Esfania vs. José Baños Lozada Controv. Fam. Alim. y Guar. y Cust. 259-2024-00 Aut.

Borja González Liliana vs. Raúl Eduardo Plancarte Ramírez Controv. Fam. Alim. 373-2024-00 Aut. de su Fcha

Briones Velasco José Rafael Evaristo vs. Gabriela Oseguera Altamirano Div. 2297-2023-00 2 Autos

Cabrera Ricardez Gerónima Suc. Intest. Rec. de Q. 1454-2023-00 Cuad. de Amp. Aut. de su Fecha

Calvo Fernández Lourdes vs. Guillermo Antonio Solorio Iturribarria Div. Inc. de Compensación 2189-2023-00 Cuad. de Amp. Aut. de su Fecha

Calzada Prats Paola vs. José Ignacio Echeverría Gutiérrez Div. 1570-2023-00 Cuad. de Amp. Aut. de su Fecha

Cárdenas Cachon Rita María de Guadalupe vs. Faustino Vega Morales Controv. Fam. Alim. Inc. de Pgo. a Titulo Personal Adeuda Faustino Vega 529-2023-00 Cuad. de Amp. 2 Autos de su Fecha

SOLO CONSULTA
SOLO CONSULTA
SOLO CONSULTA

Carrillo Sánchez Paola Domenica vs. Saúl Quintero Islas Controv. Fam. Alim. 2543-2023-00 Aut.
Castillo Díaz María Suc. Intest. a Bienes de 2207-2016-00 Aut. Expdllo.
Castillo Estrada María del Carmen vs. Edgar Oliver Rodríguez Sánchez Controv. Fam. Alim. Inc. de Pensiones Vencidas y No Pagadas 8-2024-00 Aut.
Castillo Rosales Roberto Suc. Intest. Inc. de Inclusión de Bienes y Deudas en el Acervo de la Masa 352-2024-00 Aut. de su Fecha
Castro García María de Jesús Guadalupe Suc. Test. a Bienes de Inc. de Inconf. Al Proyecto de Partición y Adj. 2582-2023-00 Cuad. de Amp. Aut. de su Fecha
Castro Ramírez Gabriela vs. Diego Herrera Cordero Div. Inc. de Liq. de la Soc. Cony 2209-2022-00 Cuad. de Amp. Aut. de su Fecha
Contreras Suárez Irma Adriana vs. Julio Mauricio González López Controv. Fam. Reincorporación, Guar. y Cust. 2060-2023-00 Aut.
Coronel Vega Denice vs. Reynoso Cruz Rogelio Antonio Div. Inc. de Ejec. de Sent. y Sus Inc. Acum. de Camb. de Guar. y Cu 2355-2023-00 Aut. Expllo
Coronel Vega Denice vs. Reynoso Cruz Rogelio Antonio Div. Inc. de Pens. Alim. y Sus Inc. Acum. de Camb. de Guar. y Cust. 2354-2023-00 Aut. Expllo
Coronel Vega Denice vs. Reynoso Cruz Rogelio Antonio Div. Inc. de Camb. de Guar. y Cust. y Sus Inc. Acum. de Ejec. de S 2353-2023-00 Aut. Expllo
Cortés Gómez Leonor Suc. Intest. Inc. de Opos. a la Rend. de Ctas. de la Albacea 240-2024-00 Aut.
Covarrubias Martínez Celia Suc. Test. Rec. de Q. 2601-2023-00 Aut. de su Fecha
Cruz Romero Efrén vs. Cecilia Ramos Hernández Otro Vía de Apremio 1431-2023-00 Cuad. de Amp. 2 Autos de su Fecha
Cuarta Sala Fam. Exp. Administrativo Otro 3 Autos
Delgado Sandoval Efraín Suc. Intest. 1379-2023-00 Aut.
Espinosa Hurtado Daniel vs. María Guadalupe Vázquez López Ord. Civ. Div. Inc. Inc. de Liq. de Soc. Cony. 149-2024-00 Aut.
Espinosa Luna Verónica vs. Director del Reg. Civ. del Edo. de México Otro Nul. de Acta de Nac. 112-2020-00 Cuad. de Amp. Aut.
Espinosa Mota Janeth Guadalupe vs. Artemio Víctor Ruíz Mariscal Controv. Fam. 2230-2023-00 Aut. Expllo
Esquivel Arenas Ricardo vs. Rosalin Vélazquez Mireles Controv. Fam. Reg. de Visitas y Conv. 77-2024-00 Aut.
Fernández López Marina vs. Roberto Gustavo Barnard Amosurrutia Div. (Inc. de Camb. de Guar. y Cust.) 610-2021-00 Cuad. de Amp. Aut. de su Fecha Expdllo. Cuad. de Amp., Aut. de su Fecha
Flores López Juana vs. María Cristina López Patiño Notario Público 32 del Distrito Ord. Civ. Nul. de Actas y Escrituras 723-2021-00 Aut.
Flores Sánchez Jéssica Carlota vs. Guadalupe Isaura Flores Sánchez Otro Interdicción Contenciosa 2233-2022-00 Cuad. de Amp. Aut.
Fuentes Ledesma Rebeca Nelly vs. Julio César Dávila Dorantes Controv. Fam. Inc. de Incumplim. Al Conv. Celebrado en Autos 1014-2023-00 Aut.
Galicia Rojas Yerman vs. Joselyn Caballero Bocanegra Controv. Fam. Guar. y Cust. 1354-2023-00 Cuad. de Amp. Aut. de su Fecha
Gallegos Hernández Javier vs. Norma Angélica Vázquez Melo Controv. Fam. 1640-2023-00 Cuad. de Amp. Aut. de su Fecha
García Balderas Fabiola Monserrat vs. Irving Israel González Vargas y Vargas Valencia Patricia Controv. Fam. Alim. Guar. y Cust. 22-2024-00 Aut.
García Balderas Francisco Natan vs. Huesca Fernández Cristina 374-2024-00 Auto‡
García Hernández Andrea vs. David Ricardo Heres del Valle Controv. Fam. Pensión Alim. 184-2024-00 Aut.
García Rizo Rodrigo Satiel y Lizbeth Adriadne García Rizo vs. Vicente Antonio García Montiel Controv. Fam. Alim. 2540-2023-00 Auto+
Giordano Acuña Martha Alejandra vs. Benito Neme Sastre Div. Div. Inc. Rec. de Q. 979-2022-00 Cuad. de Amp. Autio de su Fecha Expllo
Giordano Acuña Martha Alejandra vs. Benito Neme Sastre Div. Div. Inc. Inc. para Reg. Las Cons. Inherentes a la Dis. Mat 1410-2023-00 Aut.
Gómez López Rubén Misael vs. Karla Mirel López García Otro Pérd. de la Pat. Potest. 311-2023-00 Cuad. de Amp. Aut. de su Fecha
González Colín David Suc. Test. Inc. de Rem. de Albacea 365-2023-00 Cuad. de Amp. 2 Aut. de su Fecha
González González Mauricio vs. Mariana Jiménez Picon Otro Acc. Deriv. de la Pat. Potest. 2313-2018-00 Cuad. de Amp. 2 Autos de su Fecha
González Martínez María Elena vs. Guillermo Edmundo Bernal Miranda Otro Nul. de Matr. 2164-2023-00 Cuad. de Amp. 2 Auts de su Fecha
Guerra Sierra María Ignacia Guadalupe y Jesús Antonio Luna vs. Adriana María Eugenia Chamosa Ruíz Controv. Fam. Reg. de Visitas y Conv. 212-2024-00 Aut.
Gutiérrez Ruíz Susana vs. Marco Aurelio Caparroso Chaves Controv. Fam. Inc. de Actual. de Plantilla 1874-2023-00 Cuad. de Amp. Aut. de su Fecha
Hernández Acevedo Roberto Carlos vs. Hernández Jaime Ana Paola Div. Inc. de Pens. Alim. 2533-2023-00 2 Autos de su Fecha
Hernández Gómez Ángeles vs. Edgar Fabián Guerrero Millán Div. Inc. de Modif. de Conv. 2403-2023-00 Aut.
Hernández Medina Eduardo vs. Jakeline Chavarría Acevedo Controv. Fam. 2302-2023-00 Cuad. de Amp. Aut. de su Fecha
Hinojosa Leulmo Juan Carlos vs. Verónica de Lourdes Herrejón Sada Ord. Civ. Div. Inc. Inc. de Reduc. y Cancel. de Pens. Alim. 244-2024-00 Aut.
Hussein Mazeh Hassan vs. Soad Ruth Díaz Saab Otro Acc. Derivadas de la Pat. Potest. 773-2018-00 Cuad. de Amp. Aut. de su Fecha
Jiménez Abad Santiago vs. Sofía de la Torre Calderón Controv. Fam. Guar. y Cust. 913-2022-00 Aut. de su Fecha
Katrib Mir Roberto Genaro vs. Olguín González María del Rocío Div. Inc. para Regular Las Cons. Inher. a la Dis. del Vinculo Matri 697-2023-00 Cuad. de Amp. Aut. de su Fecha
León Reyes Hugo Neftalí vs. Muñoz Gazca Marcela Alejandra Div. Inc. de Guar. y Cust. 371-2024-00 Aut.
López Flores Sergio Rubén y María Eugenia Romero García vs. Div. Div. Vol. Inc. de Pgo. de Pens. Alim. Debidas y No Pagadas Rec. de Q. 277-2024-00 Aut.
López Flores Sergio Rubén y María Eugenia Romero García vs. Div. Div. Vol. Inc. de Pgo. de Pens. Alim. Debidas y No Pagadas 278-2024-00 Aut.
Madrigal Pérez Javier vs. María Guadalupe Rodríguez Rojas Div. 372-2024-00 Aut.
Martínez Cortés Lilia vs. Arturo Gómez Álvarez Div. Inc. de Modif. de Medida Provisional 1831-2023-00 4 Autos de su Fecha
Méndez Pérez Margarita vs. Enrique Chavarría Rea Controv. Fam. Alim. Rec. de Q. 226-2024-00 Aut.
Montes de Oca Ruíz Gil vs. Adriana Martínez Pérez Div. 2497-2023-00 Aut.
Montesinos Paredes Jazmín Rocío vs. Juan Carlos Barrón Diego Controv. Fam. 2662-2023-00 2 Autos D su Fecha
Mora Morales Luis Roberto vs. Ilona Dluzhynska Div. Camb. de Guar. y Cust. 370-2024-00 Aut.
Mora Muciño Salvador Suc. Intest. a Bienes de 2593-2023-00 Cuad. de Amp. Aut. de su Fecha
Nieves Argüeta Claudia Karina vs. Eelco Jurjen Roerdinkholder Ord. Civ. Perd. Dela Patr. Potest. 683-2015-00 Cuad. de Amp. Aut. de su Fecha Expllo
Noble Jiménez Viridiana vs. Ricardo Bacilio Cruz Castillo Controv. Fam. Alim. Inc. de Incremento de Pens. Alim. 2124-2023-00 Aut.
Núñez Ortiz Iliana Nayeli vs. Rubén Bucio Tello Div. Inc. de Guar. y Cust. Alim. y Reg. de Visitas 1833-2023-00 Aut.
Ordóñez Medina José de Jesús vs. Adriana Alejandra Iglesias Esnaurrizar Div. Inc. de Pens. Alim. 2417-2023-00 Aut.
Ortiz Hernández Alejandra vs. Genaro de Jesús Villareal Durán Div. Inc. de Cancel. de Pens. Alim. 289-2024-00 Aut.
Payan Rivera Petra vs. René Macedo Moreno Otro Acreditación y Terminación de Concubinato 2522-2023-00 Aut.
Pérez López Nelly vs. Juan Ramón Ballesteros Hernández Controv. Fam. Guar. y Cust. Alim. 1748-2023-00 Aut.
Puebla Villa Norma Verónica vs. Ignacio Ramírez Rosales Div. Inc. de Cancel. de Pens. Alim. 141-2024-00 Aut. Expllo
Ramírez Mendoza Judith vs. Mauro René Martínez González Controv. Fam. Alim. (Inc. de Canc. y Dev. de Cobro Indevido de Pens. Alim. 1539-2023-00 Cuad. de Amp. Aut. de su Fecha
Ramírez Morlets José Roberto vs. Andrea Sommer Controv. Fam. 2405-2023-00 Cuad. de Amp. Aut. de su Fecha
Ramírez Sánchez Janett vs. Jorge Iván Gatica Sotelo Controv. Fam. Alimentos 237-2023-00 Cuad. de Amp. Aut. de su Fecha
Ramos Hernández Lorena vs. Mario Alberto Navarrete Aguilar Div. Inc. de Modif. de Conv. Guar. y Cust. y Pens. Alim. 987-2023-00 Cuad. de Amp. Aut.
Rangel Lima María de Lourdes Suc. Intest. 2316-2023-00 Aut.
Reyes Rojas María Xóchitl vs. Marco Antonio Ramos Vázquez Controv. Fam. Alim. 1679-2013-00 Aut. Expllo

SOLO CONSULTA
SOLO CONSULTA
SOLO CONSULTA

Ríos Granados Gabriela y Jorge Alberto González Galván Juris. Vol. Inc. de Incumplim. de Conv. 1962-2023-00 Cuad. de Amp. 2 Auts de su Fecha
Rivera Córdoba Adriana vs. Joel Jonathan Sánchez Alquicira Div. Inc. de Cesación de Pens. Añim. 229-2023-00 3 Autos D Esu Fecha
Rivero Mendiola Claudio Adriano vs. Elizeth Serna Guevara Div. Excep. de Incom. por Decl. 2270-2023-00 Cuad. de Amp. Aut. de su Fecha
Roblero Vélazquez Armando vs. Flor Lissete Roblero Gutiérrez Controv. Fam. Alim. 62-2022-00 Cuad. de Amp. Aut de su Fecha
Rodríguez Moreno Juan José Alejandro Suc. Intest. a Bienes de Inc. de Rem. de Alb.) 698-2023-00 Cuad. de Amp. Aut. de su Fecha Expllo
Rojas Acevedo Josefina Suc. Test. 218-2024-00 Aut.
Rojas Barrios José Eduardo Rafael Suc. Test. a Bienes de Tercera Secc. 2014-2023-00 Aut.
Rojas Pruneda Héctor vs. Elsa Garrido Machuca Controv. Fam. Alim., Guar. y Cust. 554-2023-00 Cuad. de Amp. Aut. de su Fecha
Rojas Rivera Ernesto Antonio Suc. Intest. 2500-2023-00 Cuad. de Amp. Aut. de su Fecha
Rosales Montoya Manuel vs. Vanessa Esmeralda Córdova Villegas Controv. Fam. Alim. 1885-2023-00 Aut.
Rosales Pérez Martha Nancy vs. Ángel López López Controv. Fam. Alim. 229-2024-00 Aut.
Rosas Ballina Eliud Jimena vs. José Antonio Cisneros Trejo Controv. Fam. 376-2024-00 Aut.
Ruíz Blanco Victoria Eugenia vs. Octavio Ducoing Rivera Controv. Fam. Alim. Inc. de Cesación de Pens. Alim. 2229-2023-00 Aut.
Sagrero Serrano José Suc. Intest. 599-2023-00 Cuad. de Amp. Aut.
Sánchez Salazar José Guillermo vs. Vanessa Yvette Sánchez Robledo Controv. Fam. 378-2024-00 Aut.
Sánchez Santiago Ana Karina vs. Filiberto Juárez Emba Controv. Fam. Alim. por Comparec. 369-2024-00 Aut.
Sandoval Requena Guillermina Juris. Vol. Interd. 1322-2021-00 Cuad. de Amp. Aut. de su Fecha
Segoviano Gaspar Óscar vs. Karla Ixchel Peres Islas Ord. Civ. Reconcocimiento de Paternidad 1288-2023-00 Auto+
Sereno Ortega Oliva del Carmen vs. Antonio Márquez Hernández Controv. Fam. 357-2023-00 Cuad. de Amp. Aut. de su Fecha Expdllo.
Suárez López Carlos y Érika Guzmán Córdova vs. Div. Inc. de Cumplim. de Conv. 2609-2023-00 Aut.
Suárez López Carlos y Érika Guzmán Córdova vs. Div. Inc. de Cumplim. de Conv. 55-2024-00 Aut.
Toledo Albarrán Odilón Suc. Test. 92-2024-00 Aut.
Toledo Albarrán Odilón Suc. Test. 171-2024-00 Aut.
Torres Casas Benito Suc. Intest. Inc. de Liquidación 208-2024-00 Aut.
Torres Cazarez Carmen vs. Otro Interdicción 1192-2023-00 Cuad. de Amp. Aut. de su Fecha
Trejo Valdez Lorena vs. Edgar Nava Sánchez Controv. Fam. 250-2024-00 Aut.
Treviño Prado Paulina vs. Rodrigo López Jurado Otro Pérd. de la Pat. Potes. Inc. de Nul. de Act. por Def. Excep. de Incom. por Decl. 311-2024-00 Aut.
Uribe Olvera Olga vs. Víctor Gilberto Araujo Araujo Div. Inc. de Guar. y Cust. Def. 138-2024-00 Aut.
Uribe Olvera Olga vs. Víctor Gilberto Araujo Araujo Div. Inc. de Guar. y Cust. Def. 139-2024-00 Aut.
Videgaray Caso Elena Guadalupe vs. Alberto Gutiérrez Cervantes Div. 27-2024-00 Aut.
Videgaray Caso Elena Guadalupe vs. Alberto Gutiérrez Cervantes Div. 223-2024-00 Aut.
Videgaray Caso Elena Guadalupe vs. Alberto Gutiérrez Cervantes Div. 2279-2023-00 2 Autos

SENTENCIAS

Arzate Ortega Manuel y Almaraz Garay Emilia Suc. Intest. Rec. de Q. 236-2024-00 Sent. de su Fecha P. 2
Calderón Corona Jéssica Patricia vs. José Fernando Moreno Sánchez Div. 118-2024-00 Sent, de su Fecha P. 3
Calderón Corona Jéssica Patricia vs. José Fernando Moreno Sánchez Div. 2659-2023-00 Sent. de su Fecha P. 3
Calderón Corona Jéssica Patricia vs. José Fernando Moreno Sánchez Div. 270-2024-00 Sent. de su Fecha P. 3
García González Ricardo vs. Elizalde Mancilla Heidi Janet Controv. Fam. 1641-2023-00 Sent. de su Fecha P. 3
Isidro Torres Tania Georgina vs. Edgar Alejandro Ugalde Ramos Controv. Fam. Alim. 131-2024-00 Sent, de su Fecha P. 3
Isidro Torres Tania Georgina vs. Edgar Alejandro Ugalde Ramos Controv. Fam. 2362-2023-00 Sent. de su Fecha P. 3
Manjarrez Gutiérrez Mario Suc. Intest. 2218-2023-00 Sent, de su Fecha P. 1
Narváez Jerónimo Sara Jazmín vs. Michael Alejandro Rodríguez Salgado Controv. Fam. Guar. y Cust. Alim. 2624-2023-00 Sent, de su Fecha P. 2
Navarro Navarro Antonio Suc. Test. a Bienes de 144-2024-00 Sent. de su Fecha P. 3
Reyes Pérez Cecilia Mafalda vs. Miguel Ángel Cevada Monterrosas Controv. Fam. Alim. 1210-2023-00 Sent. de su Fecha P. 1
Rivas Palacios Norma Estela vs. Manuel Vallardas Castañeda su Sucesión Ord. Civ. 60-2024-00 Sent. de su Fecha P. 3
Rojas Rodríguez Lilia Leticia vs. Juan Manuel Arizmendi Gutiérrez Div. Div. Inc. de Establecimiento y Pgo. de Pens. Alim. 190-2024-00 Sent. de su Fecha P. 2

LA SECRETARIA DE ACUERDOS
LIC. LUZ MARÍA OROZCO CAMPOS

QUINTA SALA FAMILIAR

ACUERDOS DEL 22 DE FEBRERO DEL 2024

Alcocer Jiménez Marco Antonio vs. Lourdes Montserrat Marichal Aguilar Controv. Fam. Régimen de Visitas y Convivencias 333-2024-00 Acdo.
Almazán Valdez María Suc. Intest. 1010-2023-08 Acdo.
Almazán Valdez María Suc. Intest. 1009-2023-07 Acdo.
Almazán Valdez María Suc. Intest. 1008-2023-06 Acdo.
Almazán Velasco Aída Mercedes vs. De la Garza Noble Javier Ignacio Controv. Fam. Alimentos por Comparecencia 2207-2017-11 Cuad. de Amp. Acdo. (V)
Almazán Velasco Aída Mercedes vs. De la Garza Noble Javier Ignacio Controv. Fam. Alimentos por Comparecencia 317-2024-14 Acdo.
Alquicira Aguilar Lucía Suc. Test. 111-2022-06 Acdo.
Amado Paredes José Daniel vs. María Fernanda Pérez Olave Olascoaga Controv. Fam. Régimen de Visitas y Convivencias. Incdte. de Falsedad de Firma 1943-2022-34 Cuad. de Amp. Acdo.
Amado Paredes José Daniel vs. María Fernanda Pérez Olave Olascoaga Controv. Fam. Incdte. de Camb. de Guar. y Custodia 904-2021-31 Cuad. de Amp. Acdo. (II)
Arnedo Flores Miguel vs. Rodríguez Vílchis Zara Controv. Fam. 1881-2023-00 Cuad. de Amp. Acdo.
Arroyo Guzmán Miriam Andrea vs. Raúl Zahid Soto Borges Controv. Fam. Guarda, Cust. y Pensión Alimenticia 171-2024-00 Acdo.
Arteaga Frías Carola Paulina vs. Adrián Loaiza Sepúlveda Otros Div. Sin Expresión de Causa. Incdte. para Declarar la Improcedencia de Una Pensión Alimenticia en Favor de la Promovente del Div. 334-2024-00 Acdo.
Arteaga Zamperio Nelly vs. Roberto Carlos González Villa Controv. Fam. Alimentos, Guar. y Custodia Excep. de Incom. por Decl. 327-2024-00 Acdo.
Ávalos Arroyo Paulina vs. Fabrizio Romero Fuentes Controv. Fam. Guarda, Cust. y Pensión Alimenticia 2356-2023-00 Acdo.
Benavides Durán Roberto vs. Ana Luisa Robles Delgadillo Otros Div. Sin Expresión de Causa. Incdte. para Resolver Respecto a la Fracción VI del Art. 267 del Cód. Civil 1329-2023-00 Cuad. de Amp. Acdo.
Camacho Vega Erick Saúl vs. Ruth Isabel Aparicio Vásquez Controv. Fam. Incdte. de Camb. de Gda. y Cust. 1735-2023-00 Acdo.
Cárdenas Camacho María del Carmen vs. Rafael Cruz Juárez Otros Div. Sin Expresión de Causa. Incdte. de Nul. de Actuaciones 1536-2022-13 Cuad. de Amp. Acdo.
Castro Vélazquez Norma Araceli vs. Germán Díaz Barreiro Vasavilbaso Otros Div. Sin Expresión de Causa. Incdte. de Pensión Alimenticia Def. y Compensación 795-2022-06 Cuad. de Amp. 2 Acdos. (II)
Chávez Garduno María del Socorro Suc. Intest. Incdte. de Oposición U Objeción Al Proyecto de Partición y Adjudicaciones de Bienes 233-2024-06 5 Acdos.
Chávez Márquez Claudia Daniela vs. Raidel Francisco Morales Martínez Controv. Fam. Alimentos, Guar. y Custodia 381-2023-02 Acdo.
Cornejo González Roberto vs. María Teresa Valencia Álvarez Controv. Fam. 1806-2022-02 2 Acdos. del 21

SOLO CONSULTA
SOLO CONSULTA
SOLO CONSULTA

Correa de Lucio María del Carmen vs. Óscar Felipe Flores Rodríguez Controv. Fam. Alimentos. Incdte. de Cancel. de Pensión Alimenticia 228-2024-07 8 Acdos.

Corvera Hernández Francisco Javier vs. Ángela Rivas Pedraza Ord. Civ. Div. Nec., Incdte. de Liquid. de la Soc. Conyug. 992-2018-02 Acdo.

Estrada Palacios Concepción vs. Delgado Vázquez Carlos. su Suc. Ord. Civ. Pet. de Heren. 2247-2023-03 2 Acdos.

Flores García Nelly vs. David Marín González Controv. Fam. 616-2020-02 Acdo.

Galindo Chávez Nancy Itzel vs. Domínguez Sánchez René Controv. Fam. Alimentos 922-2020-00 Acdo.

Galván García Martha Guadalupe vs. Jorge Colín Meza Otros Oral Familiar. Investigación de Paternidad 827-2020-00 Acdo.

García Delgado Ma. Trinidad Suc. Test. Incdte. para la Entrega de la Pos. Material del Inmueble 324-2024-02 Acdo.

García Rodríguez Jazmín Berenice vs. Luis Jesús Medina Téllez Controv. Fam. 1078-2022-02 Acdo. del 21

Gómez Hernández Guillermina y-o. Guillermina Gómez Hernández Suc. Test. Incdte. de Oposición Al Inventario y Avaluo 2313-2023-03 Acdo. Pon. 3

González Reyes Jenny Angélica vs. Irving Marvyn Cabrera Mondragón Controv. Fam. Alimentos, Guar. y Custodia 1823-2023-00 Acdo.

González Rodríguez Blanca Xóchitl vs. Ricardo Martínez García Controv. Fam. Alimentos por Comparecencia 838-2022-02 Cuad. de Amp. Acdo.

González Vidales Liliana vs. Aldo Sergio Oropeza Ayala Otros Div. Sin Expresión de Causa 329-2024-07 Acdo.

Guerra Ramírez Gabriela vs. Edgar Rubén Veloz Espitia Otros Div. Sin Expresión de Causa. Incdte. de Camb. de Gda. y Cust. 1103-2023-08 Acdo.

Guerra Ramírez Gabriela vs. Edgar Rubén Veloz Espitia Otros Div. Sin Expresión de Causa. Incdte. de Camb. de Gda. y Cust. 1441-2023-09 Acdo.

Guerra Ramírez Gabriela vs. Edgar Rubén Veloz Espitia Otros Div. Sin Expresión de Causa. Incdte. de Camb. de Gda. y Cust. 1102-2023-07 Acdo.

Hernández Lagarde Virginia vs. José Ricardo García Valenzuela Controv. Fam. 216-2024-10 8 Acdos.

Hidalgo Gómez Gonzalo vs. Olga Lidia Bustamante Martínez Otros Div. Sin Expresión de Causa 221-2024-03 2 Acdos.

Islas Cruz Juventino vs. Adriana Islas y del Notario Público Núm. 142 de la Cdmx. Lic. Daniel Luna Ramos Ord. Civ. Nul. de Test. 30-2024-00 Acdo.

Jiménez Munoz Sandra vs. Juan Antonio Trevino Macías Controv. Fam. Alimentos Rec. de Q. 2138-2023-00 Cuad. de Amp. Acdo.

Juárez Martínez Eric Alejandro vs. Andrea Vega Esparza Otros Div. Sin Expresión de Causa Excep. de Incom. por Decl. 2518-2023-00 Acdo.

López Bautista Maythe Arait vs. Martín López Santiago Controv. Fam. Guarda, Cust. y Alimentos 332-2024-00 Acdo.

Márquez Sarmiento Melissa vs. Alejandro Navarro Hernández Otros Div. Sin Expresión de Causa. Incdte de Modificación de Medidas Definitivas 1459-2022-06 Acdo. del 21

Martínez Ayala Vicente Suc. Test. 183-2024-02 3 Acdos.

Merced Rosado Patricia vs. Antonio Jasso Cerda Controv. Fam. Alimentos 1605-2022-00 Cuad. de Amp. Acdo.

Mittiussi Salomóne Fausto Juris. Vol. Homologación de Sent. Extranjera 323-2024-00 Acdo.

Morales Sandoval Lesly Gisela vs. Omar Daniel Becerril Rufino Controv. Fam. Alimentos, Guar. y Custodia. Incdte. de Modificación de Convn. 1093-2023-00 Acdo. Expdtllo.

Munguía Aldaraca Sara Gabriela vs. Erick Roberto Zepeda Salinas Otros Div. Sin Expresión de Causa. Incdte. de Modificación de Dom. Habitual 1408-2023-11 Acdo. del 21

Munguía Aldaraca Sara Gabriela vs. Erick Roberto Zepeda Salinas Otros Div. Sin Expresión de Causa. Incdte. de Modificación de Dom. Residencia Habitual Rec. de Q. 2158-2023-00 Acdo.

Munoz Álvarez del Castillo Alma Ruth vs. Cristian Pérez Zamorano Controv. Fam. Alimentos 1494-2018-00 2 Acdos. del 20 y 1 Acdo.

Nava Roque Crystal Areli vs. Israel Alfredo Ramos Basurto Otros Oral Familiar. Investigación de Paternidad 328-2024-00 Acdo.

Ortega Gutiérrez Verónica Gabriela vs. Juan Carlos Salguero Vega Otros Oral Familiar. Reconoc. de Paternidad 2443-2023-03 Acdo.

Osorio de la Cruz Eunice vs. Antonio de la Cruz Márquez Controv. Fam. Alimentos por Comparecencia 867-2023-02 Acdo.

Oviedo Pastrana Leticia Carolina vs. Octavio Penaloza Garza Otros Div. Sin Expresión de Causa. Incdte. de Guar., Cust., Pensión Alimenticia y Compensación 1030-2022-08 Cuad. de Amp. Acdo. (I)

Padilla Hernández Gabriela vs. Carlos Peláez Arguello Controv. Fam. Alimentos, Guar., Cust., el Establecimiento de un Reg. de Visitas y Convivencias 336-2024-00 Acdo.

Paz Gutiérrez Evelin Marian vs. Teresa Patricia Paz Alonso. José Jesús Paz Alonso. José Mauricio Paz Alonso. María Concepción Paz Cuéllar. Alejandra Selene Paz Cuéllar. Lic. Héctor Manuel Cárdenas Villareal. Not. Ord. Civ. Nul. de Test. 330-2024-00 Acdo.

Pina Sepúlveda Elvia Lorena vs. Carlos Luna Licea Controv. Fam. Alimentos. Incdte. de Nul. de Actuaciones por Defectos de Notif. 1784-2023-04 Cuad. de Amp. Acdo.

Quijano Cuéllar Norma Patricia vs. Jorge Alberto Westrup Pérez Otros Div. Sin Expresión de Causa 321-2024-00 Acdo.

Reardon Jared Keith vs. Sonia María Arias Trueba Rovira Otros Div. Sin Expresión de Causa. Incdte. para Regular Las Consecuencias del Div. 2113-2023-04 Acdo. del 21

Sánchez Ambriz Aldo vs. Elena Ivette Jiménez Vázquez Controv. Fam. Excep. de Incom. por Decl. 211-2024-00 Acdo.

Sánchez Arriaga Eduardo Alan vs. Angarita Blanco Angelys Carina Controv. Fam. Incdte. de Nul. de Actuaciones 335-2024-00 Acdo.

Sánchez Domínguez Amyra Esmeralda vs. Carlos Andrés Aguilar Yahuitl Controv. Fam. Alimentos, Guar. y Custodia Excep. de Incom. por Decl. 2535-2023-00 Acdo.

Sánchez Nunez Enrique Alejandro vs. Alicia Fabiola Sánchez Miranda Otros Div. Sin Expresión de Causa. Incdte. de Resolutor de la Situación Jurídica de Los Bienes que Conforman el Acervo Patrimonial que Corresponden a la Totalidad de Bienes Muebles e 772-2023-04 Cuad. de Amp. Acdo. (I)

Santos Ortiz Herminio Suc. Intest. Rec. de Q. 337-2024-00 Acdo.

Tapia Granados Ivonne vs. Julio César Rodríguez Aguilar Controv. Fam. Rec. de Q. 326-2024-00 Acdo.

Tavera Ramírez Eduardo vs. Marelline Priscila Pina Contreras Controv. Fam. Guarda y Cust. Provisional y en Momento Def. 1332-2023-00 Cuad. de Amp. Acdo.

Tinajero Tejeda Salvador vs. Marlen Martínez Martínez Controv. Fam. Régimen de Visitas y Convivencias 2039-2023-04 Cuad. de Amp. Acdo.

Tonis García Alma Gabriela vs. Ricardo Lupian López Ord. Civ. Reconoc. de Paternidad 180-2024-09 13 Acdos.

Trejo Pérez Héctor Suc. Intest. 1965-2022-00 Acdo.

Velasco Camacho Gustavo Suc. Intest. 1647-2023-00 Cuad. de Amp. 3 Acdos.

Venebra Cardiel Alma Lidia vs. Omar Alí Rosen Esquivel Controv. Fam. Rec. de Q. 325-2024-00 Acdo.

SENTENCIAS

Hernández Torres Luis Rodolfo vs. Leslie Emilia Berman Ortega Otros Oral Familiar. Susp. de la Pat. Potestad. Incdte. de Nul. de Actuaciones 17-2024-00 Sent. Pon. 1

Jiménez Silva Paula Nirvana vs. Alfredo Hernández Guerrero Controv. Fam. 236-2024-00 Sent. Pon. 1

Luna Villegas Jorge vs. Olivia Ávila Martínez Otros Div. Sin Expresión de Causa 151-2024-02 Sent. Pon. 1

Patino Bustamante Víctor Geovanny vs. Diana Marín Montiel Controv. Fam. Régimen de Visitas y Convivencias. Incdte. de Ejecc. de Convn., Pgo. de Alim. Retroactivos, Vencidos y No Pagados 172-2024-00 Sent. Pon. 3

Patino Bustamante Víctor Geovanny vs. Diana Marín Montiel Controv. Fam. Régimen de Visitas y Convivencias 173-2024-02 Sent. Pon. 3

Rocha Martínez Cecilia Jimena vs. Roberto Toledo Carranza Controv. Fam. Alimentos, Guar. y Custodia 73-2024-03 Sent. Pon. 1

Rocha Martínez Cecilia Jimena vs. Roberto Toledo Carranza Controv. Fam. Alimentos, Guar. y Custodia 74-2024-04 Sent. Pon. 1

Sandoval Cuahuonte Francisco Damián vs. Juana Esmeralda Briseno Rebollar Controv. Fam. Aprobación de Convn. 2435-2023-00 Sent. Pon. 1

LA SECRETARIA DE ACUERDOS
LIC. CARLA ERNESTINA CARRERA CORREA

SOLO CONSULTA
SOLO CONSULTA
SOLO CONSULTA

JUZGADOS DE LO CIVIL

PRIMERO DE LO CIVIL

SECRETARÍA "A"
ACUERDOS DEL 22 DE FEBRERO DEL 2024

Alducin Ramírez José Martín vs. Fernández Aceves Nancy Sarai y C Director del Registro Público de la Propiedad y del Comercio de la Ciudad de México y Notario Número 89 de la Ciudad de México. Ord. Civil Autorización. 2 Acdos. Núm. Exp. 139/2024.

Arrendadora Abg S.A. de C.V. vs. Rmp Servicios Industriales Especializados S.A. de C.V. y Ramírez Morales Eric. Especial Hipotecario Civil Copias Certificadas. 1 Acdo. Núm. Exp. 1141/2023.

Badillo Roque Raúl vs. González López Roberto. Ord. Civil Destrucción. 1 Acdo. Núm. Exp. 1445/2019.

Banco Bilbao Vizcaya México S.A. Institución de Banca Múltiple, Grupo Financiero BBVA Probursa vs. Villagómez Curiel Raúl Ángel. Especial Hipotecario Civil Expedillo Turno Oficio. 1 Acdo. en Expedientillo. Núm. Exp. 569/1998.

Banco Invex S.A. Institución de Banca Múltiple Invex Grupo Financiero en su Carácter de Fiduciario en el Fideicomiso Irrevocable de Administración Fuente de Pago y Garantía F/1055 vs. Manuel Aurelio Gómez Hernández y María Remedios Eduwiges González Martínez. Especial Hipotecario Civil Razón Actuarial. 1 Acdo. Núm. Exp. 75/2017 Tomo II.

Banco Invex Sociedad Anónima Institución de Banca Múltiple, Invex Grupo Financiero en su Carácter de Fiduciaria del Fideicomiso Irrevocable de Administración y Fuente de Pago Número F/599 vs. Baca Arévalo Luis Ángel. Exhortos Civil Devolver Exh. Diligenciado. 1 Acdo. en Exhorto. Núm. Exp. 173/2024.

Banco Nacional del Ejército, Fuerza Aérea y Armada, Institución de Banca de Desarrollo vs. Teresa del Rosario Aldaz Treviño. Especial Hipotecario Civil Dada Cta. 1 Acdo. Núm. Exp. 891/2001 Tomo II.

Banco Santander México, S.A., Institución de Banca Múltiple, Grupo Financiero Santander México vs. Torres Tarelo Juan Carlos. Providencias Precautorias Mercantil Acuerdo. 1 Acdo. Núm. Exp. 775/2023.

Barraza Cortez Catalina y Barraza Cortez Genaro vs. Barraza Valdez Jenaro y Registro Público de la Propiedad y Comercio de la Ciudad D Emexico y Cortez Rojas Santa. Ord. Civil Desechar Demanda. 1 Acdo. Núm. Exp. 111/2024.

Cibanco Sociedad Anónima Institución de Banca Múltiple en su Carácter de Fiduciario en el Fideicomiso F/00430 vs. Juan Manuel García Flores y María del Socorro Borjon Chávez. Especial Hipotecario Civil Not Pers Actora. 1 Acdo. Núm. Exp. 303/2018.

Cibanco S.A. Institución de Banca Múltiple en su Carácter de Fiduciario del Fideicomiso Irrevocable Identificado Con el Número F00057 vs. Domínguez González Raúl y Martínez de la Cruz Maribel. Especial Hipotecario Civil Requerimiento Demandada. 1 Acdo. Núm. Exp. 81/2023.

Constructora Ahjel, S.A. de C.V. vs. Banco Nacional de México, S.A., Integrante del Grupo Financiero Banamex y Promotora Hacienda Grande de Tequisquiapan S.A. y C. Directora del Registro Público de la Propiedad y del Comercio del Estado de Queretaro. Especial Hipotecario Civil Requerimiento Sala. 1 Acdo. Núm. Exp. 593/2021 Tomo Segundo.

Csck 12 Mexco I S de R. L. de C.V. vs. Angélica Soledad Rosales Munguía. Especial Hipotecario Civil Llegada de Autos. 1 Acdo. Núm. Exp. 907/2017.

Dimebi S.A. de C.V. vs. Servicios de Salud de Veracruz. Ord. Mercantil Cedula Practicada. 1 Acdo. Núm. Exp. 595/2016.

Esparza Alas Ana Rosa vs. Francisca Gómez López. Ord. Civ. Busqueda Docuentos. 1 Acdo. Núm. Exp. 411/2005.

Finanmadrid México S.A. de C.V. Sofom Er vs. Hernández Rebolledo Jesús Armando. Ejecutivo Mercantil Destrucción. 1 Acdo. Núm. Exp. 11/2024.

Finanmadrid México S.A. de C.V. Sofom Er vs. López Martínez Eduardo Jair. Ejecutivo Mercantil Amparo 1217/2023- Ii. 1 Acdo. en Amparo. Núm. Exp. 241/2022 Amparo 1217/2023-Ii.

Finanmadrid México S.A. de C.V. Sofom Er vs. López Martínez Eduardo Jair. Ejecutivo Mercantil Se Cumple Requerimiento. 1 Acdo. Núm. Exp. 241/2022 Tomo Ii.

Finsostener S.A. de C.V. Sofom Enr vs. García Gallegos José Manuel. Ejecutivo Mercantil Informe Cnbv. 1 Acdo. Núm. Exp. 1007/2023.

Gobierno de la Ciudad de México vs. Delfina Torres Pérez su Suc. por Conducto de su Albacea Juan Manuel Carbajal Torres y Otros. Extinción de Domi. Civil Aclare Petición. 1 Acdo. Núm. Exp. 1007/2018 Segundo Tomo.

Gómez Espinosa Mario vs. María de Lourdes Herrera Guerrero. Ejec. Merc. Not Pers Actora. 1 Acdo. Núm. Exp. 799/2011.

González Sosa Alejandro Ulises vs. Ernesto Peña González. Ejecutivo Mercantil Acceso a Perito. 1 Acdo. Núm. Exp. 1019/2004 Tomo Ii.

Gutiérrez Varela Sergio Raymundo vs. Gonzalo Flores Miranda. Ord. Civil Llegada de Autos. 1 Acdo. Núm. Exp. 521/2020.

Hewlett- Packard Operations México, S. de R. L. de C.V. vs. Camfive de México S.A. de C.V. y Gustavo Fernando Cam Rincón. Ejecutivo Mercantil Autorizaciones. 2 Acdos. Núm. Exp. 481/2018.

HSBC México S.A. Institución de Banca Múltiple Grupo Financiero HSBC División Fiduciaria Actuando como Fiduciaria en el Fideicomiso Irrevocable de Administración Número F/262757 vs. Alpizar Salazar Melchor. Especial Hipotecario Civil Desahoga Vista. 1 Acdo. Núm. Exp. 327/2016 Segundo Tomo.

Ing Hipotecaria S.A. de C.V. Sociedad Financiera de Objeto Múltiple, Entidad No Regulada hoy su Cesionaria Oro Físico S.A. de C.V. vs. Vital Torres Susana Raquel. Exhortos Civil Elaborar Cédula. 1 Acdo. en Exhorto. Núm. Exp. 1235/2023.

Instituto del Fondo Nacional de la Vivienda para los Trabajadores vs. Adrián Ochoa Catalán y Otros. Ord. Civ. Expedillo Turno Oficio. 1 Acdo. Núm. Exp. 257/2009.

Instituto del Fondo Nacional de la Vivienda de Los Trabajadores vs. Gabriel Sánchez Guerrero. Especial Hipotecario Civil Turno Oficio. 1 Acdo. Núm. Exp. 657/2020.

Lara Cabrera Elsa y (También Conocida como Elsa Lara González y/o Elsa Lara Vda. de González y/o Elsa Lara Vda de González vs. Maldonado Islas Romualdo. Ord. Civil Señalamiento Aud. 272a. 1 Acdo. Núm. Exp. 451/2023.

López Martínez Marco Antonio vs. López Martínez José Juan. Ord. Civil Rebeldia Agravios. 1 Acdo. Núm. Exp. 885/2022.

Morales Rosa Isela y Butanda Morales Alfredo Estanislao vs. Seguros Inbursa S.A. Grupo Financiero Inbursa. Ord. Civil Admisión de Pruebs. y Fecha de Audiencia. 1 Acdo. Núm. Exp. 1089/2023.

Osnaya Saucedo José vs. Notario Público Titular de la Notaria Pública Número 170 de la Ciudad de México y C Director del Registro Público de la Propiedad y del Comercio de la Ciudad de México y Archivo General de Notarias de la Ciudad de México y Osnaya Malváez Tomás Arturo y C Dirección General de Regularización Territorial de la Ciudad de México. Ord. Civil Desechar Demanda. 1 Acdo. Núm. Exp. 93/2024.

Palacios Caballero Francisco Javier vs. Corrales Bastidas Sylvia Rosario y Vargas Vázquez Juan Carlos Fabricio. Medios Preparatorios Civil Audiencia. 1 Acdo. Núm. Exp. 63/2024.

Paredes Chávez Beatriz y Trp Transportes vs. Rg Negocios Dinamicos S de R.L. de C.V. la Cual También Es Conocida por su Nombre Comercial O. Marca Denominada Hindernis. Medios Preparatorios Civil Aclaración de Auto. 1 Acdo. Núm. Exp. 101/2024.

Rivas Chávez Ignacio vs. Zavala Vargas Rubén. Controversias de Arrendamiento Civil No Se Obsequia Petición. 2 Acdos. Núm. Exp. 765/2023.

Salcedo Barrenechea Miguel Ángel vs. Navarro Alcalá Víctor Manuel y Salcedo Norman Jesús y Barrenechea Bravo Guadalupe Isabel. Ord. Civil Autorizaciones. 1 Acdo. Núm. Exp. 1151/2023.

Sandoval Mercado Marco Antonio vs. De Tapia Pérez y Nevada y Moral y Caamaño Fidel. Ord. Civil Caducidad. 1 Acdo. Núm. Exp. 885/2021.

Sanguino Reyes Vera Gricelda Edith vs. Sanguino Reyes Vera Eliezer Hazley. Ord. Civil 1 Acdo. Núm. Exp. 1149/2023.

Santana Gaytán Gerardo vs. Nabor Santana Juan y Director del Registro Público de la Propiedad y de Comercio de la Ciudad de México. Ord. Civil Se Da por Notificada Actora. 1 Acdo. Núm. Exp. 499/2021.

Secreto. Ejecutivo Mercantil Razón Actuarial. 2 Acdos. Núm. Exp. 1291/2022.

Secreto. Ejecutivo Mercantil Destrucción. 1 Acdo. Núm. Exp. 1315/2023.

SOLO CONSULTA
SOLO CONSULTA
SOLO CONSULTA

Secreto. Ejecutivo Mercantil Destrucción. 1 Acdo. Núm. Exp. 183/2023.
Secreto. Ejecutivo Mercantil Turno Oficio. 1 Acdo. Núm. Exp. 657/2022.
Secreto. Ejecutivo Mercantil Inform Sre. 1 Acdo. Núm. Exp. 715/2023.
Secreto. Ejecutivo Mercantil Se Niega Petición. 1 Acdo. Núm. Exp. 859/2022.
Shlujim S.A. de C.V. en Adelante Mendel y Financiera Cr Capital Sapi de C.V. Sofom Enr Cr Capital vs. Llc Laguna S.A. de C.V. y Alarcón López Sergio Yibram. Medios Preparatorios Civil Destrucción. 1 Acdo. Núm. Exp. 23/2024.
Sistema de Crédito Automotriz S.A. de C.V. vs. Rivera Ortega Mónica María y Barrera González Francisco Javier. Vía de Apremio Civil Turno Exhorto. 1 Acdo. Núm. Exp. 565/2020.
Soluciones Hipodigitales a la Medida Sociedad Anónima Promotora de Inversión de Capital Variable vs. Constructora e Inmobiliaria Lm Sociedad Anónima de Capital Variable y López Mendivil Francisco. Especial Hipotecario Civil Destrucción. 1 Acdo. Núm. Exp. 147/2024.
Téllez Rivera Alejandro vs. Ruíz Flores Ricardo. Ejecutivo Mercantil Causa Ejecutoria Definitiva. 1 Acdo. Núm. Exp. 851/2023.
NO PUBLICADOS
Vargas Domínguez Patricia vs. Bustillo Bertadillo y Otros Horacio. Ord. Civil Se Amplia Termino para Dictar Sentencia. 1 Acdo. Núm. Exp. 61/2021 Tomo III.

SENTENCIAS DEFINITIVAS DEL 22 DE FEBRERO DEL 2024

Gigiola Nicte Ha Garibaldi García vs. Gerardo Flores Ángeles y Flores Ángeles Alberto de Jesús y Flores Ángeles Abel y Flores Ángeles Norma y Flores Ángeles Blanca Estela y C. Director del Registro Público de la Propiedad y de Comercio de la Ciudad de México. Ord. Civil Sent. Def. 1 Núm. Exp. 1147/2022

EL SECRETARIO DE ACUERDOS
LIC. VÍCTOR HUGO GUZMÁN GARCÍA

SECRETARÍA "B"
ACUERDOS DEL 22 DE FEBRERO DEL 2024

Banco Mercantil del Norte Sociedad Anónima Institución de Banca Múltiple Grupo Financiero Banorte vs. Patricia Micaela López Chávez y Andrés Ramón Prado Villegas. Especial Hipotecario Civil Elaborar Exhorto. 1 Acdo. Núm. Exp. 310/2019.
Bien para Bien S.A. P. I. de C.V. Sociedad Financiera de Objeto Múltiple Entidad No Regulada en su Carácter de Fiduciario en el Fideicomiso Identificado Con Número 0138151060005138 vs. Luz Edith Márquez García. Vía de Apremio Civil 1 Acdo. Núm. Exp. 508/2020.
Estremaydoro Fort José Enrique vs. Promotora Odicom Sas de C.V. Ejecutivo Civil Acdo. a Tramite. 2 Acdos. Núm. Exp. 998/2023.
García Utrilla Luis Enrique vs. Rodríguez Manzo Ruth Georgina. Especial Hipotecario Civil Cierre de Tomo. 1 Acdo. Núm. Exp. 366/2021.
García Utrilla Luis Enrique vs. Rodríguez Manzo Ruth Georgina. Especial Hipotecario Civil Comparencia Entrega de Billete. 2 Acdos. Núm. Exp. 366/2021 Segundo Tomo.
Instituto del Fondo Nacional de la Vivienda para los Trabajadores Infonavit vs. Camacho Segura Paola. Especial Hipotecario Civil Elaborar Cedula. 1 Acdo. Núm. Exp. 714/2023.
Intercam Banco S.A. Institución de Banca Múltiple Intercam Grupo Financiero vs. Fidelity Trading Group S.A. de C.V. y Otros. Especial Hipotecario Civil Acdo. a Tramite. 1 Acdo. Núm. Exp. 1302/2018.
López Meza Alejandra vs. Instituto de Seguridad y Servicios Sociales de Los Trabajadores del Estado a Través de su Fondo de la Vivienda Denominado Fovissste. Ord. Civil 2 Acdos. Núm. Exp. 386/2019.
Martínez Olivares José vs. Correa Andrade María Azucena y Andrade Navarrete María Dolores. Ord. Civil Informe de Sala. 2 Acdos. Núm. Exp. 782/2019 Segundo Tomo.
Melo Miranda Yuridia vs. Ayala Piña Fidel. Ejecutivo Mercantil Acdo. a Tramite. 1 Acdo. Núm. Exp. 656/2010 Segundo Tomo.
Pérez Reyes Flor Anayeli vs. Zamora Cisneros Diego. Medios Preparatorios Civil Admisión de Demanda. 1 Acdo. Núm. Exp. 194/2024.
Rodríguez Flores Olaya y Francisco Javier Godínez Olivares su Suc. vs. Instituto del Fondo Nacional de la Vivienda para los Trabajadores Infonavit. Especial Hipotecario Civil Exh. Sin Diligenciar. 1 Acdo. Núm. Exp. 618/2019.
Secreto. Ejecutivo Mercantil Elaborar Exhorto. 1 Acdo. Núm. Exp. 1142/2022.
Secreto. Providencias Precautorias Mercantil Desechar Demanda. 1 Acdo. Núm. Exp. 186/2024.
AUDIENCIA
Rivera Gaxiola Carrasco y Kallol S. C vs. Greenham Asensio Jordi y Greenham Hijar Ignacio. Aud. de Ley Ord. Civil. 1 Audiencia. Núm. Exp. 958/2022 Segundo Tomo.

EL SECRETARIO DE ACUERDOS
LIC. ALBERTO DÁVALOS MARTÍNEZ

SEGUNDO DE LO CIVIL

SECRETARÍA "A"
ACUERDOS DEL 22 DE FEBRERO DEL 2024

Administradora Fome 2, Sociedad de Responsabilidad Limitada de Capital Variable vs. Hernández García Eva y Ahumada Alvarado José Luis. Especial Hipotecario Civil Vista Oficio. 1 Acdo. Núm. Exp. 73/2024.
Arzamendi Carreón Rosa de Lima vs. Rinconada Cafetales S.A. de C.V. Ord. Civil Elaborar Cedula. 1 Acdo. Núm. Exp. 803/2021.
Arzave López Hilda Dulce María vs. Inocencia Arzave Corona. Ord. Civil Se Aclara Auto y Contest. Agravios. 2 Acdos. Núm. Exp. 503/2015 Tomo V.
Banca Mifel, S.A., Institución de Banca Múltiple, Grupo Financiero Mifel vs. Ma. Elena Vanzzini Ganem Llamada También Vanzzini Ganem María Elena. Especial Hipotecario Civil Sin Obsequiar Petición. 1 Acdo. Núm. Exp. 641/2015 Tomo II.
Banco Invex S.A. Institución de Banca Múltiple, Invex Grupo Financiero en su Carácter de Fiduciario del Fideicomiso 1301 vs. Izquierdo Rodríguez José Anselmo. Especial Hipotecario Civil Autorización. 1 Acdo. Núm. Exp. 1159/2019 Bis. 1 Tomo II.
Banco Mercantil del Norte Sociedad Anónima, Institución de Banca Múltiple, Grupo Financiero Banorte vs. David Daniel Escobedo Carreto y Otra. Especial Hipotecario Civil Exhiben Avaluo. 1 Acdo. Núm. Exp. 1169/2019 Tomo II.
Banco Mercantil del Norte, S.A., Institución de Banca Múltiple, Grupo Financiero Banorte vs. Guadalupe Araceli Solórzano Arteaga. Especial Hipotecario Civil Autorización. 1 Acdo. Núm. Exp. 225/2016.
Banco Santander México, S.A. Institución de Banca Múltiple, Grupo Financiero Santander México vs. Distribuciones Arlam, S.A. de C.V. y Mejía Álvarez Lorena. Ejecutivo Mercantil Dada Nueva Cuenta. 1 Acdo. Núm. Exp. 447/2022.
Banco Santander México, S.A. Institución de Banca Múltiple, Grupo Financiero Santander México vs. Distribuciones Arlam, S.A. de C.V. y Mejía Álvarez Lorena. Ejecutivo Mercantil Cedula Diligenciada. 5 Acdos. Núm. Exp. 447/2022 Tomo II.
Banco Santander, S.A., Institución de Banca Múltiple, Grupo Financiero Santander hoy Csck 12 Mexco I, Sociedad de Responsabilidad Limitada de Capital Variable vs. Hernández Mora Jorge, María de Jesús Mora Alcalá y Jorge Hernández Padrón. Esp. Hip. Reconoc. de Personeria. 1 Acdo. Núm. Exp. 1399/2008.
Bancrecer S.A. Institución de Banca Múltiple Grupo Financiero Bancrecer vs. Uribe Huerta Graciela. Especial Hipotecario Civil Se Forma Expdllo. 1 Acdo. en Expedientillo. Núm. Exp. 99/2024 Expedientillo.
Ckd Activos 7, Sociedad Anónima Promotor Ade Inversión de Capital Variable vs. Flores López Óscar Armando. Especial Hipotecario Civil Elaborar Cédula. 1 Acdo. Núm. Exp. 69/2017 Tomo II.
Comercio e Inversionaes Inverimobit, Sociedad Anónima de Capital Variable hoy José Manuel Torres Monroy vs. Echeverría Castorena Gerardo y Reyes Pérez María de Los Ángeles. Especial Hipotecario Civil Elaborar Cedula. 1 Acdo. Núm. Exp. 157/2018 Tomo III.
Cortés Romero Amalia vs. Médica Sur, S.A. B. de C.V., Treviño Pérez Sergio. Ord. Civil Sicor. 1 Acdo. Núm. Exp. 1205/2019 Tomo V.
Cruz Sánchez Magdaleno y Herrera Meza Elena vs. Ortiz Escobedo Pedro. Ord. Civil Desahogo Vista Actora. 2 Acdos. Núm. Exp. 383/2023.

SOLO CONSULTA
SOLO CONSULTA
SOLO CONSULTA

Decarome Sociedad Anónima Promotora de Inversión de Capital Variable vs. Eduardo Martínez Pérez. Especial Hipotecario Civil Cedula Sin Diligenciar. 1 Acdo. Núm. Exp. 1419/2012.

Figueroa Arteaga Eduardo y Otro vs. Fortino Figueroa Ruíz y Otro // Cuad. de Amp. 1185/2023 Promov. por Beatriz Figueroa Cuevas en Calidad de Albacea de la Sucesión de Eduardo Figueroa Arteaga. Ord. Civil 1 Acdo. en Amparo. Núm. Exp. 579/1993 Bis. 1.

García Domínguez su Sucesión Avelino vs. Rodríguez Ávila Raquel y Dávalos Velarde Alejandra Esmeralda y Dávalos Velarde Luz Adriana y Bibbins Valverde Claudia Naxiely. Juris. Voluntaria Civil Elaborar Cedula. 1 Acdo. Núm. Exp. 861/2022 Tomo II.

García Ibarra José Martín (Quejoso) y Cruz Ibarra David (Quejoso). Exhortos Civil 1 Acdo. en Exhorto. Núm. Exp. 209/2024.

González Silva María de Lourdes Gerarda Georgina vs. Gerardo Enrique González Silva. Ord. Civil un Auto. 2 Acdos. Núm. Exp. 243/2018 Tomo II.

Hipotecaria Nacional, S.A. de C.V., Sociedad Financiera de Objeto Múltiple, Entidad Regulada, Grupo Financiero BBVA Bancomer hoy su Cesionaria Mabucapa I, Sociedad de Responsabilidad Limitada de Capital Variable vs. José Luis Sánchez Jiménez y Otro. Esp. Hip. Se Reconoce Personeria. 1 Acdo. Núm. Exp. 931/2003.

HSBC México, Sociedad Anónima, Institución de Banca Múltiple, Grupo Financiero HSBC, División Fiduciaria hoy Administradora Fome 1, Sociedad de Responsabilidad Limitada de Capital Variable vs. Marel Chelius Molina, Marco Antonio Chelius Macías y Silvia Molina Ruíz. Especial Hipotecario Civil Elaborar Exhorto. 1 Acdo. Núm. Exp. 737/2008 Tomo II.

Ibuado Stilman Rosa Ema y Ibuado Stilman Sandra Azucena y Bustillos Gutiérrez María del Carmen y Stilman Rico María Esther y Ibuado Anchondo Efrén vs. Almacenadora Sur S.A. de C.V., Organización Auxiliar del Crédito y del Campo Productos, S. P. R. de R. L. y Ibuado Stilman Armando. Ord. Mercantil Dada Nueva Cuenta. 1 Acdo. Núm. Exp. 19/2022 Tomo II.

Icaza Contreras Miguel su Sucesión vs. María Luisa de Jesús Porfirio y Otros. Ord. Civil Cerrar Tomo I. 1 Acdo. Núm. Exp. 557/2017.

Icaza Contreras Miguel su Sucesión vs. María Luisa de Jesús Porfirio y Otros. Ord. Civil Autorización. 2 Acdos. Núm. Exp. 557/2017 Tomo II.

Instituto del Fondo Nacional de la Vivienda para los Trabajadores (Infonavit) vs. Venegas Rosas Fernando y Domínguez Rangel Guadalupe del Rocío. Especial Hipotecario Civil 1 Acdo. Núm. Exp. 107/2024.

Instituto del Fondo Nacional de la Vivienda para los Trabajadores vs. Villafuerte Guerrero Fernando. Especial Hipotecario Civil Se Ponen a su Dispo Las Listas (Expillo). 1 Acdo. en Expedientillo. Núm. Exp. 191/2021.

Instituto del Fondo Nacional de la Vivienda para los Trabajares (Infonavit) vs. Vázquez Morán César Camilo. Especial Hipotecario Civil Se Reconoce Personería. 1 Acdo. Núm. Exp. 1437/2008.

Mercader Financial, S.A. Sofom E. R vs. Transport Autorefacciones, S.A. de C.V. y García Estrada Omar y García García Daniel. Vía de Apremio Civil Elaborar Exh. y Oficios de Localización. 1 Acdo. Núm. Exp. 555/2021.

Promotora de Hoteles S.A. de C.V. y Banco Nacional de México S.A. Integrante del Grupo Financiero Banamex vs. Mendoza Sánchez Marco Antonio y Mendívil de Mendoza Guadalupe Rochin. Juris. Voluntaria Civil Autorización. 2 Acdos. Núm. Exp. 549/2016 Tomo II.

Promotora de Hoteles, S.A. de C.V. y Banco Nacional de México, S.A., Integrante del Grupo Financiero Banamex vs. Marco Antonio Mendoza Sánchez y Guadalupe Rochin Mendívil de Mendoza. Juris. Voluntaria Civil Cerrar Tomo I. 1 Acdo. Núm. Exp. 549/2016.

Promotora de Hoteles, S.A. de C.V. y Otro vs. Velázquez Segovia Humberto y Medina González de Velázquez Dora Mrgarita. Ord. Mercantil Cerrar Tomo I. 1 Acdo. Núm. Exp. 1327/2019.

Promotora de Hoteles, S.A. de C.V. y Otro vs. Velázquez Segovia Humberto y Medina González de Velázquez Dora Mrgarita. Ord. Mercantil Autorización. 2 Acdos. Núm. Exp. 1327/2019 Tomo II.

Promotora de Hoteles, Sociedad Anónima de Capital Variable vs. Hagopian Manzur Arturo y Arizmendi Hernández Angelina. Juris. Voluntaria Civil Autorización. 1 Acdo. Núm. Exp. 321/2020.

Ramírez Casas Eloísa Emelia y Ramírez Casas su Sucesión Josefina y Ramírez Casas su Sucesión Sara vs. Ramírez Casas María Aurora. Ord. Civil Aud. de Ley. 1 Acdo. Núm. Exp. 613/2023.

Salcedo Bandala María Bárbara vs. Rosas Gutiérrez Edgar y Rosas Barrera Mariana Aranza. Controversias de Arrendamiento Civil Cedula Diligenciada. 1 Acdo. Núm. Exp. 1321/2023.

Sánchez Gutiérrez Juan Manuel vs. Hernández Gómez Judith Elizabeth. Exh. Mercantil 1 Acdo. en Exhorto. Núm. Exp. 205/2024.

Santiago Matías Narciso vs. Domínguez Montiel Maurilio su Sucesión. Ord. Civil Minuta. 1 Acdo. Núm. Exp. 561/2021 Tomo II.

Scotiabank Inverlat S.A. Institución de Banca Múltiple Grupo Financiero Scotiabank Inverlat vs. Valdés Olivares Roberto David y Chirinos Vázquez Joselyn. Especial Hipotecario Civil Autorización. 1 Acdo. Núm. Exp. 367/2021.

Secreto. Ejecutivo Mercantil 1 Acdo. Núm. Exp. 123/2024.

Secreto. Controversias de Arrendamiento Civil Cedula Sin Diligenciar. 1 Acdo. Núm. Exp. 1321/2023.

Secreto. Providencias Precautorias Mercantil 1 Acdo. Núm. Exp. 167/2024.

Secreto. Ejecutivo Mercantil 1 Acdo. Núm. Exp. 195/2024.

Secreto. Ejecutivo Mercantil 1 Acdo. Núm. Exp. 27/2024.

Secreto. Ejecutivo Mercantil 1 Acdo. Núm. Exp. 31/2024.

Secreto. Ejecutivo Mercantil 1 Acdo. Núm. Exp. 33/2024.

Secreto. Ejecutivo Mercantil 1 Acdo. Núm. Exp. 35/2024.

Secreto. Ejecutivo Mercantil 1 Acdo. Núm. Exp. 41/2024.

Secreto. Ejecutivo Mercantil Cedula Elaborada. 1 Acdo. Núm. Exp. 91/2024.

Soberanes Rosas Herón vs. Uniempresa de México, S.A., Tequis, S.A., Tequis Uno, S.A., Tequis Dos, S.A. y Wima, S.A. Ord. Civil Caducidad. 2 Acdos. Núm. Exp. 647/2017.

Sociedad Financiera Campesina, Sociedad Anónima de Capital Variable, Sociedad Financiera de Objeto Múltiple Entidad No Regulada vs. Lara Saldaña Francisco y Coutiño Montero Elizabeth. Especial Hipotecario Civil Ampliación del Térm. para Dictar Sent. Interlocutoria. 1 Acdo. Núm. Exp. 15/2021.

Trujillo Zavala su Sucesión Juan vs. Trujillo Castillo Efrén y Trujillo Castillo Verónica. Ord. Civil Contestación Demanda. 1 Acdo. Núm. Exp. 399/2023.

Ugalde Tinoco José Luis y Ugalde Tinoco Iris Yolanda vs. Gasca Villasana Teresa y Gasca Villasana Catalina Consuelo y Cabrales González José Antonio. Controversias de Arrendamiento Civil Corrección Oficialia. 1 Acdo. Núm. Exp. 1333/2023.

Unifin Financiera Sab de C.V. vs. Grupo Escato S.A. de C.V. y Gadsden Carrasco Gabriel. Ejecutivo Mercantil Turnar Actuario. 1 Acdo. Núm. Exp. 11/2022.

Viveros Romero Sergio y Carcamo Dávalos Fernando de Jesús y Jiménez Roldán Miguel vs. Paradise Interlomas S. de R. L. de C.V. y Loizaga Piera Miguel. Ejecutivo Mercantil Cedula Elaborada. 1 Acdo. Núm. Exp. 911/2022.

Zagal Reyna Sonia vs. Martínez Domínguez Juan Federico. Especial Hipotecario Civil Llegada de Autos, Elaborar Cedulas. 1 Acdo. Núm. Exp. 849/1998 Bis. 1 Tomo II.

Zaragoza Ramírez María del Carmen Sara (su Sucesión) vs. Galindo Ramírez José (su Sucesión) y Otros. Ord. Civil Elaborar Oficio y Edictos. 1 Acdo. Núm. Exp. 1367/2019 Tomo III.

8faber Assets, Sociedad Anónima Promotora de Inversión de Capital Variable vs. Sánchez Ríos María Teresa. Especial Hipotecario Civil Cinco Días Voluntarios. 1 Acdo. Núm. Exp. 389/2007 Tomo II.

BBVA México, Sociedad Anónima Institución de Banca Múltiple Grupo, Financiero BBVA México vs. Carreño González Verónica. Especial Hipotecario Civil Elaborar Cedula. 1 Acdo. Núm. Exp. 711/2021.

NO PUBLICADOS

Gutiérrez Méndez Irene y Gutiérrez Méndez María Celia vs. Paula Aguirre Apanco, Sofía Gutiérrez Aguirre Alfonso Araujo Salazar y Adrián Durán Gutiérrez. Ord. Civil Ampliación del Térm. para Dictar Sent. Definitiva. 1 Acdo. Núm. Exp. 279/2017 Tomo II.

SENTENCIA INTERLOCUTORIA

Hotel Las Hadas Resorts S.A. de C.V. vs. Euro Pools S.A. de C.V. y Aseguradora Aserta S.A. de C.V. Grupo Financiero Aserta. Especial de Fianzas Mercantil Sent. Interl. Tomo II 1 Núm. Exp. 1147/2022 Tomo Ii

LA SECRETARIA DE ACUERDOS
LIC. VERÓNICA MORALES CHÁVEZ

SECRETARÍA "B"
ACUERDOS DEL 22 DE FEBRERO DEL 2024

Abizaid Wade Omar vs. Nucleo Afra S.A. Ord. Civil Auto Admis. de Pruebas. 1 Acdo. Núm. Exp. 1188/2022.

SOLO CONSULTA
SOLO CONSULTA
SOLO CONSULTA

Aceves Díaz Rita vs. Aguilar Gómez María del Pilar. Ejecutivo Mercantil Turno. 1 Acdo. Núm. Exp. 1262/2023.

Administradora Fome I, Sociedad de Responsbilidad Limitada de Capital Variable vs. Armando Martínez Martínez y Mireya Jerónimo Mendoza. Juris. Voluntaria Civil Disposición de Turno. 1 Acdo. Núm. Exp. 1144/2019.

Afianzadora Fiducia S.A. de C.V. vs. Innovaciones Técnicas en Cimentación S.A. de C.V. y Tradeco Infraestructura S.A. de C.V. y Tradeco Industrial S.A. de C.V. Ejecutivo Mercantil Oficio. 1 Acdo. Núm. Exp. 1182/2023.

Alamilla Ruíz María del Carmen y Otras vs. Revilla Herrera Luis Jorge. Exhortos Civil 1 Acdo. en Exhorto. Núm. Exp. 152/2024.

Alarcón López María de la Luz y Arias Vda. de García Francisca. Inmat. Judicial Civil Localización de Autos Principales y Oficio Al Ministerio Público. 1 Acdo. en Expedientillo. Núm. Exp. 380/1993.

Banco Actinver vs. César Antonio César. Especial Hipotecario Civil 1 Acdo. Núm. Exp. 198/2024.

Banco Santander México, S.A., Institución de Banca Múltiple Grupo Financiero Santander México vs. Grupo de Ingeniería y Comercial Cersa, S.A. de C.V. y Malanche Romero Manuel y Zavala Martínez Beatriz Eugenia. Ejecutivo Mercantil Prev. 1 Acdo. en Cuadernillo. Núm. Exp. 32/2024 Providencias Precautorias.

Banco Santander México, S.A. Institución de Banca Múltiple, Grupo Financiero Santander México vs. Peláez de la Huerta Carlos Sergio. Especial Hipotecario Civil 1 Acdo. Núm. Exp. 724/2023.

Banco Santander México, S.A., Institución de Banca Múltiple, Grupo Financiero Santander México vs. Technologies Research Consulting, S.A. de C.V. y Jiménez García Rafael. Ejecutivo Mercantil Turno. 1 Acdo. Núm. Exp. 922/2017.

Bautista Hesiquio vs. Lorenzo Sil Chávez. Ord. Civil Puesta a Disposición. 1 Acdo. Núm. Exp. 820/2016.

BBVA Bancomer S.A. Institución de Banca Múltiple Grupo Financiero BBVA Bancomer hoy su Cesionario Banco Mercantil del Norte S.A. Institución de Banca Múltiple Grupo Financiero Banorte vs. Carlos González León. Especial Hipotecario Civil Devolución de Exhorto. 1 Acdo. Núm. Exp. 724/2015.

BBVA Bancomer, S.A. Institución de Banca Múltiple, Grupo Financiero BBVA Bancomer hoy su Cesionaria Banco Mercantil del Norte, Sociedad Anónima, Institución de Banca Múltiple, Grupo Financiero Banorte vs. Nira Díaz Guerrero Marenco. Especial Hipotecario Civil Minuta. 1 Acdo. Núm. Exp. 930/2014 Tomo II.

Corporación Metropolitana de Arrendamientos, S.A. de C.V. vs. Autotransportes Cuautitlán Tultepec y Anexas, S.A. de C.V., Leticia Catalina Romero Gutiérrez y Urban Fascinetto, Guillermo Octavio y Urban Fascinetto Santiago Gustavo y Urban Fascinetto Alejandro y Romero Gutiérrez // Cuad. de Amp. 1482/2023 Promov. por Ivonne Muñoz Arenas Leticia Catalina. Ejecutivo Mercantil 1 Acdo. en Amparo. Núm. Exp. 1096/2012 Bis. 1.

Corporación Metropolitana de Arrendamientos, S.A. de C.V. vs. Autotransportes Cuautitlán Tultepec y Anexas, S.A. de C.V., Guillermo Octavio Urban Fascinetto, Santiago Gustavo Urban Fascinetto, Alejandro Urban Fascinetto y Leticia Catalina Romero Gutiérrez. Ejecutivo Mercantil Susp. Definitiva. 1 Acdo. Núm. Exp. 1096/2012 Tomo II.

Espinosa Arguijo Altagracia Guadalupe vs. Arzaluz Murguía Silvino. Especial Hipotecario Civil Turno. 1 Acdo. Núm. Exp. 972/2008 Bis. 3 Tomo III.

Flores Lagunas Juana vs. Hernández Arellano Rita Selene. Ord. Civil 1 Acdo. Núm. Exp. 196/2024.

Gallardo Carrillo Luis Marcos vs. Villegas Millán Thaisa Carolina. Controversias de Arrendamiento Civil 1 Acdo. Núm. Exp. 1280/2023.

García Castellanos Cuauhtémoc vs. Hernández Montalvo // Terc. Excl. de Domi. Promov. por Rosalía Sosa Solís Dentro de la Sent. Def. de Fecha 25 de Enero del 2024 Jacinto. Ord. Civil Remite a Auto Diverso. 1 Acdo. en Tercería. Núm. Exp. 550/2023.

García Martínez y Cruz Reyes José Herminia vs. González de la Cruz Eva. Ord. Civil Oficio. 1 Acdo. en Expedientillo. Núm. Exp. 850/2012 Bis. 1.

García Meneses Juan Carlos vs. Alejandro Hornedo González. Ord. Mercantil Remite a Auto Diverso. 1 Acdo. Núm. Exp. 534/2002 Tomo II.

Gómez Mendoza Violeta Edith vs. Monroy Villanueva Alam París. Controversias de Arrendamiento Civil Turno. 1 Acdo. Núm. Exp. 1346/2023.

HSBC México, S.A., Institución de Banca Múltiple, Grupo Financiero HSBC División Fiduciaria, en su Carácter de Fiduciario del Fideicomiso 234036 vs. Cortés Marcial Verónica. Proced. Convencional Mercantil Civil Disposición de Turno. 1 Acdo. Núm. Exp. 544/2020.

Instituto del Fondo Nacional de la Vivienda para los Trabajadores (Infonavit) vs. Aranda Mendoza Reynaldo. Especial Hipotecario Civil 1 Acdo. Núm. Exp. 98/2024.

Instituto del Fondo Nacional de la Vivienda para los Trabajadores (Infonavit) vs. Flores Acosta Miriam. Especial Hipotecario Civil Turno. 1 Acdo. Núm. Exp. 138/2022.

Instituto del Fondo Nacional de la Vivienda para los Trabajadores (Infonavit) vs. Farfán Izaguirres Christian Fernando y López Licóna Elsa. Especial Hipotecario Civil Comparecencia Recibe Documentos. 1 Acdo. Núm. Exp. 52/2024.

Jacques Imbert Antonio. Exhortos Civil 1 Acdo. en Exhorto. Núm. Exp. 172/2024.

María Clara Isabel Stefanonni Tlacuilo y Norma María Jadra Hernández, su Sucesión vs. David Briker Moya. Pago de Daños Culposos Causados por Motivos del Transito de Vehículo Civil por Devueltos Los Autos Principales y Proyecto. 1 Acdo. Núm. Exp. 538/2004.

Mejía Oliva Sergio Arturo vs. Strategic Capital Agency, S.A. P. I. de C.V. y Pérez Zamorano Luis Alberto y Díaz Treviño Samuel y Peredo Flores Karen Vanessa. Medios Preparatorios Mercantil 1 Acdo. Núm. Exp. 846/2023.

Monto Fácil Sapi de C.V. Sofom Enr vs. Juárez Nolasco Sandra Arely. Ejecutivo Mercantil Remite a Auto Diverso. 1 Acdo. Núm. Exp. 886/2023.

Muñoz González Gloria María del Rocío vs. Ugalde Osornio María Yolanda. Ord. Civil 2 Acdos. Núm. Exp. 1298/2019 Tomo II.

Porcayo Sánchez Juan Manuel vs. Mario Hernández. Ord. Civil Se Reserva Hasta en Tanto Se Tenga Los Autos Principales a la Vista. 1 Acdo. en Expedientillo. Núm. Exp. 954/2019 Bis. 1.

Proyectos y Construcciones Comerciales Maq Sociedad Anónima de Capital Variable vs. Banco Multiva, Sociedad Anónima, Institución de Banca Múltiple, Grupo Financiero Multiva. Ord. Civil Formación de Cuad. de Amparo. 2 Acdos. en Expedientillo. Núm. Exp. 924/2021.

Proyectos y Construcciones Comerciales Maq Sociedad Anónima de Capital Variable vs. Banco Multiva, Sociedad Anónima, Institución de Banca Múltiple, Grupo Financiero Multiva// Cuad. de Amp. D. C. 100/2024- 13 Promov. por Proyectos y Construcciones Comerciales Maq Sociedad Anónima de Capital Variable. Ord. Civil 1 Acdo. en Amparo. Núm. Exp. 924/2021 Bis. 1.

Proyectos y Construcciones Comerciales Maq Sociedad Anónima de Capital Variable vs. Banco Multiva, Sociedad Anónima, Institución de Banca Múltiple, Grupo Financiero Multiva// Cuad. de Amp. D. C. 99/2024- 13 Promov. por Banco Multiva Sociedad Anónima, Institución de Banca Múltiple, Grupo Financiero Multiva. Ord. Civil 1 Acdo. en Amparo. Núm. Exp. 924/2021.

Secreto. Ejecutivo Mercantil 1 Acdo. Núm. Exp. 194/2024.

Servicios & Soluciones Electromecánicos S.A. de C.V. vs. Bethe México S.A. de C.V. y Martha Alicia de Montserrat Adame Díaz Chávez. Ejecutivo Mercantil Sent. Interl. Ha Quedado Firme. 1 Acdo. Núm. Exp. 504/2017 Tomo II.

Sociedad Hipotecaria Federal, Sociedad Nacional de Crédito, Institución de Banca de Desarrollo en su Carácter de Fiduciario Sustituto del Fondo de Operación y Financiamiento Bancario a la Vivienda vs. Reynaldo Orozco Corona. Especial Hipotecario Civil Turno. 1 Acdo. en Expedientillo. Núm. Exp. 840/2014 Bis. 1.

Villanueva Montaño René Gerardo vs. Quiroz Arredondo Edgar. Ejecutivo Mercantil Sin Lugar a Acordar de Conformidad y Actualizar Oficios. 1 Acdo. Núm. Exp. 416/2022.

AUDIENCIA

Yépez Paoletti Judith vs. Carbajal Mora Miguel Ángel. Aud. Ejecutivo Mercantil. 1 Audiencia. Núm. Exp. 1166/2022.

SENTENCIA INTERLOCUTORIA

Instituto del Fondo Nacional de la Vivienda para los Trabajadores (I N F O. N a V I T) vs. García Hernández Carlos Serafín También Conocido como García Hernández Carlos. Especial Hipotecario Civil Sent. Interl. 1 Núm. Exp. 786/2019

EL SECRETARIO DE ACUERDOS
LIC. JESÚS JAVIER PAREDES VARELA

SOLO CONSULTA
SOLO CONSULTA
SOLO CONSULTA

TERCERO DE LO CIVIL

SECRETARÍA "A"
ACUERDOS DEL 22 DE FEBRERO DEL 2024

Autofinanciamiento México S.A. de C.V. vs. Prudencio López Martínez. Ejecutivo Mercantil 1 Acdo. Núm. Exp. 1417/2016.

Banco Mercantil del Norte S.A. Institución de Banca Múltiple Grupo Financiero Banorte vs. Morales Peña Óscar y Hernández Núñez Érika. Providencias Precautorias Civil Acuerdo. 1 Acdo. Núm. Exp. 2773/2021.

Banco Mercantil del Norte S.A. Institución de Banca Múltiple Grupo Financiero Banorte vs. Morales Peña Óscar y Hernández Núñez Érika. Providencias Precautorias Civil Acuerdo. 1 Acdo. en Cuaderno_Amparo_Act. Núm. Exp. 2773/2021 1316/2023-1.

Camacho Gutiérrez Yolanda vs. Super Abastos Centrales Comerciales S.A. de C.V. Ord. Civil 1 Acdo. Núm. Exp. 343/2023.

Chong García Soria Manuel vs. Hernández Velázquez Francisca. Ord. Civil 1 Acdo. Núm. Exp. 31/2022.

Ckd Activos 7 Sapi de C.V. vs. Perla del Carmen Pérez Vázquez. Especial Hipotecario Civil Requerimiento Digital. 1 Acdo. Núm. Exp. 201/2024.

Corona Vázquez Alejandro vs. Ávila Aguirre Gabina. Ejecutivo Cuantía Menor Mercantil 1 Acdo. Núm. Exp. 4551/2019.

Credix Gs Sociedad Anónima de Capital Variable Sociedad Financiera de Objeto Múltiple Entidad No Regulada y Acuña Bermúdez Aldo Armando vs. Ruíz Fautsch Raúl. Proced. Judicial de Ejecc. de Garantía Otorgada Mediante Prenda Sin Transmisión de Pos. Mercantil 1 Acdo. Núm. Exp. 1365/2022.

Emcofin S.A. de C.V. Sofom E. N. R vs. Rodríguez Juárez Ignacio. Ejecutivo Mercantil 1 Acdo. Núm. Exp. 2747/2020.

Emcofin S.A. de C.V. Sofom E. N. R vs. Ángel Julián Cervantes Mejía. Ejecutivo Mercantil 1 Acdo. Núm. Exp. 319/2019.

Emcofin S.A. de C.V. Sofom Enr vs. Ruíz Sánchez Edgar Arturo. Ejecutivo Cuantía Menor Mercantil 1 Acdo. Núm. Exp. 941/2020.

Emica Systems S.A. de C.V. vs. Grupo Peraleza S.A. de C.V. y Valencia Santana Juan Leobardo. Ejecutivo Mercantil 1 Acdo. Núm. Exp. 751/2022.

García Lugo Francisco vs. Luna Sarabia Edgar. Ejecutivo Mercantil Acdo. en Relación Al Amparo. 1 Acdo. Núm. Exp. 3273/2021.

García Lugo Francisco vs. Luna Sarabia Edgar. Ejecutivo Mercantil Acuerdo. 1 Acdo. en Cuaderno_Amparo_Dem. Núm. Exp. 3273/2021 37/2023.

González Granados Marco Filemón vs. Ortiz Alaniz Juana. Controversias de Arrendamiento Civil 1 Acdo. Núm. Exp. 1305/2023.

Granados Cerón Enedina y Olvera Bárcenas Felipe vs. Olvera Granados Sonia Herminia. Ord. Civil 1 Acdo. Núm. Exp. 57/2024.

Hernández Anguiano Elizabeth vs. Moreno Castillo Martín y Otra. Ord. Civil Expedientillo. 1 Acdo. en Exhorto. Núm. Exp. 157/2024.

HSBC México S.A. Institución de Banca Múltiple Grupo Financiero HSBC División Fiduciaria Única y Exclusivamente en su Carácter de Fiduciario en el Contrato de Fideicomiso Irrevocable de Administración F/262757 vs. Sánchez Mejía Beatriz. Vía de Apremio Civil Expedientillo. 1 Acdo. en Expedientillo. Núm. Exp. 1149/2023.

Juárez Archundia Jorge Luis vs. Rodríguez Caballero Raymundo y del Valle Ayala Martina y Rodríguez del Valle Patricio Ulises y Rodríguez del Valle Jairo. Ord. Civil 1 Acdo. Núm. Exp. 1201/2023.

Lgf Occidente Sociedad Anónima de Capital Variable Sociedad Financiera de Objeto Múltiple Entidad Regulada vs. Lotfe Sesin Verónica Celina y Lotfe Sesin Emely y Lotfe Sesin Gisela Fátima y Lotfe Secin José Carlos. Especial Hipotecario Civil 1 Acdo. Núm. Exp. 1257/2023.

López Bedolla Eduardo vs. Horacio Zacaula García. Ejecutivo Mercantil 1 Acdo. Núm. Exp. 97/2017.

Medina Cámara María Fernanda vs. Meza Mendoza Viridiana. Medios Preparatorios Civil Admisorio. 1 Acdo. Núm. Exp. 159/2024.

Mendoza Sosa Rocío vs. Campa Solís Manuel y Otros. Ord. Civil Desechamiento. 1 Acdo. en Exhorto. Núm. Exp. 205/2024.

Muñoz García Fernando vs. Inzania Sociedad Anónima de Capital Variable y Ruíz Fautsch Raúl y Fautsch Muguira María Cristina. Vía de Apremio Civil 1 Acdo. Núm. Exp. 75/2023.

Pacheco Santillán Víctor Hugo vs. Álvarez Rojas Gustavo Adolfo y C Director Registro Público de la Propiedad y del Comercio de la Ciudad de México y HSBC Instituto del Fondo para la Vivienda de Los Trabajadores y Instituto del Fondo para la Vivienda de Los Trabajadores. Ord. Civil 2 Acdos. Núm. Exp. 1167/2023.

Parraguirre Rosalío García vs. Garduño Mejía María Elizabeth. Ejecutivo Mercantil 1 Acdo. Núm. Exp. 527/2023.

Plata Flores Viridiana vs. Arabel Iliana María de Los Ángeles Castillo Ceja. Ejecutivo Mercantil 1 Acdo. Núm. Exp. 1393/2018.

Ramírez Alonso Carlos vs. Falcón de la Torre Ivonne Alejandra. Controversias de Arrendamiento Civil 1 Acdo. Núm. Exp. 1087/2023.

Sánchez López Aurelia vs. Escamilla López Elisa. Juris. Voluntaria Civil Admisorio. 1 Acdo. Núm. Exp. 161/2024.

Scotiabank Inverlat S.A. Institución de Banca Múltiple Grupo Financiero Scotiabank Inverlat vs. Hinojosa Luelmo Juan Carlos. Especial Hipotecario Civil 1 Acdo. Núm. Exp. 1113/2023.

Secreto. Ejecutivo Mercantil Inc. de Providencias Precautorias-Citación a Sent. Interlocutoria. 1 Acdo. Núm. Exp. 1/2024.

Secreto. Ejecutivo Mercantil Admisorio. 1 Acdo. Núm. Exp. 101/2024.

Secreto. Ejecutivo Mercantil 1 Acdo. Núm. Exp. 1189/2023.

Secreto. Controversias de Arrendamiento Civil 1 Acdo. Núm. Exp. 1227/2023.

Secreto. Oral Civil 1 Acdo. Núm. Exp. 159/2023.

Secreto. Ejecutivo Mercantil 1 Acdo. Núm. Exp. 2361/2020.

Secreto. Ejecutivo Mercantil 1 Acdo. Núm. Exp. 81/2024.

Soluciones Cocrea S.A. P. I. de C.V. Sofom E. N. R vs. Gabriela Porthela Pérez. Ejecutivo Mercantil 1 Acdo. Núm. Exp. 3889/2019.

su Home de México S.A. de C.V. vs. Dávila Sánchez María del Carmen. Ejecutivo Cuantía Menor Mercantil 1 Acdo. Núm. Exp. 1003/2020.

Turrubiantes Gallegos Patricia y Turrubiantes Gallegos Julio César vs. Seguros el Potosí S.A. Ord. Civil Expedientillo. 1 Acdo. Núm. Exp. 1361/2023.

Urrutia Valdez María de la Luz vs. Ramón Alberto Urrutia Valdés, (Heredero y Albacea de la Sucesión Testamentaria a Bienes de Ángela Valdez Hernández También Conocido como Ángela Valdez Vda. de Urrutia)Por Conducto de su Apoderado Legal César Fabián Fernando Hernández Zúñiga. Ejecutivo Mercantil 1 Acdo. Núm. Exp. 2633/2019.

Volkswagen Leasing S.A. de C.V. vs. Lycrox Textil Sociedad Anónima de Capital Variable y Nájera García Carmina. Ejecutivo Mercantil 1 Acdo. Núm. Exp. 793/2023.

De León Sánchez Ruth vs. Monroy Salazar Rosa María Graciela y Director del Registro Público de la Propiedad y del Comercio de la Ciudad de México y Banco Mexicano Somex S.A. (Hoy Banco Santander México, S.A. Institución de Banca Múltiple, Grupo Financiero Santander México. Ord. Civil 1 Acdo. Núm. Exp. 707/2023.

MAL PUBLICADOS

López Bedolla Eduardo vs. Horacio Zacaula García. Ejecutivo Mercantil 1 Acdo. Núm. Exp. 97/2017.

AUDIENCIA

Camacho Mercado Amelia vs. González Jiménez Juana y Javier Jiménez Mónica. Medios Preparatorios Civil. 1 Audiencia. Núm. Exp. 79/2024.

Macías González Alfredo y Villalón Chávez María Guadalupe vs. Villalón Chávez Armando. Ord. Civil. 1 Audiencia. Núm. Exp. 377/2023.

SENTENCIA INTERLOCUTORIA

Dessetec Desarrollo de Sistemas Sociedad Anónima de Capital Variable y Alejandro Estrada Vargas y María Elena López Salinas y Dessectec Desarrollo de Sistema S.A. de C.V. y Dessectec Desarrollo de Sistema S.A. de C.V. Oral Civil 1 Núm. Exp. 247/2006 Tomo Ii

EL SECRETARIO DE ACUERDOS
LIC. ENRIQUE SAÚL HERNÁNDEZ ESPINOSA

SECRETARÍA "B"
ACUERDOS DEL 22 DE FEBRERO DEL 2024

Autofinanciamiento México S.A. de C.V. vs. 1. - Luis Ezequiel de la Pera Soriano 2. - Luisa Martínez Miranda 3. - Sergio Rodríguez Medina. Ejecutivo Mercantil Contesta Demanda Aao. 2 Acdos. Núm. Exp. 624/2021.

SOLO CONSULTA SOLO CONSULTA SOLO CONSULTA

Autofinanciamiento México, S.A. de C.V. vs. María Magdalena Amieva Soberanes y María Olga Ruíz Morales. Ejecutivo Cuantía Menor Mercantil Acuerdo. 1 Acdo. en Cuaderno_Amparo_Act. Núm. Exp. 4914/2019 901/2023.

Banco Mercantil del Norte Sociedad Anónima Institución de Banca Múltiple Grupo Financiero Banorte vs. Cervantes Alcantar Ilse Denisse y Alcantar Sánchez Denis. Especial Hipotecario Civil Admisorio. 1 Acdo. Núm. Exp. 162/2024.

Centro de Innovación Turística Internacional S.A. de C.V. vs. Factores de Gestión Milenum S.A. de C.V. y Álvarez Morphy Jorge Pasquel. Controversias de Arrendamiento Civil Acuerdo. 3 Acdos. en Amparo. Núm. Exp. 328/2022 88/2024- 4.

Ci Banco Sociedad Anónima Institución de Banca Múltiple Actuando en su Carácter de Fiduciaria en el Fideicomiso F/00385 vs. Pascual Sánchez José Santos y Flores Bonifacio. Ángeles. Vía de Apremio Civil Se Reserva Aao. 2 Acdos. Núm. Exp. 46/2023.

Condóminos del Condominio Real de Santa Fe vs. Banco Mercantil del Norte S.A., Institución de Banca Múltiple Grupo Financiero Banorte antes Ixe Banco S.A. Institución de Banca Múltiple, Ixe Grupo Financiero, División Fiduciaria, Inmobiliaria Real de Santa Fe S.A. de C.V. y Manuel Espinoza Escandónl. Ejecutivo Civil Cierre Tomo II. 1 Acdo. Núm. Exp. 1598/2018.

Consorcio Mendoza y Cortez, S.A. de C.V. vs. Sánchez Miranda Miguel Ángel. Ejecutivo Mercantil para que Obre como Corresponda Aao. 2 Acdos. Núm. Exp. 238/2023.

Díaz Jurado Mario También como Díaz Jurado Leopoldo Mario su Sucesión vs. Díaz Jurado María Elvira de la Luz y Notario Público Número 142 del Distrito Federal (Hoy Ciudad de México) y Hassey Perezcano Humberto y Notario Público Número 185 del Distrito Federal (Hoy Ciudad de México) y Luna Ramos Daniel y Aviña Díaz José Luis. Ord. Civil Minuta de Oficio Apel. Aao. 1 Acdo. Núm. Exp. 56/2024.

Félix Pérez Eduardo Daniel vs. García Huerta Delfina María y También Conocida como Delfina María García Huerta de Ramírez y Ramírez Velázquez Felipe de Jesús. Ord. Civil Admisorio. 1 Acdo. Núm. Exp. 158/2024.

Ledesma Rivera Luis Ricardo vs. Kovatty S.A. de C.V. Ejecutivo Civil Caducidad 1 Acdo. Núm. Exp. 1830/2021.

Parques Residenciales y Deportivos, Sociedad Anónima de Capital Variable vs. Inmobiliaria Esca, Sociedad Anónima de Capital Variable. Ord. Civil 1 Acdo. en Exhorto. Núm. Exp. 142/2024.

Paz Alonso Teresa Patricia vs. Paz Cuéllar María Concepción y Paz Cuéllar Alejandra Selene. Ord. Civil 1 Acdo. Núm. Exp. 296/2023.

Préstamos Felices en 15 Minutos, S.A. de C.V. Sofom Enr vs. Vives Padilla Evelina. Ejecutivo Mercantil 1 Acdo. Núm. Exp. 432/2023.

Rejon Ruíz de Velasco Ricardo Gerardo vs. Cct Concerta S.A. de C.V. Ord. Civil Contesta Demanda Aao. 1 Acdo. Núm. Exp. 1176/2023.

Rodríguez Dávalos Beatriz Aurora vs. Constructora Lomas Águila S.A. Ord. Civil Resolución Sala Aao. 1 Acdo. Núm. Exp. 314/2023.

Santos Burgoa Benavides Rocío Georgina vs. Santos Burgoa Sadot y C Director del Registro Público de la Propiedad y del Comercio de la Ciudad de México. Ord. Civil 1 Acdo. Núm. Exp. 658/2023.

Santos Burgoa Benavides Rocío Georgina vs. Santos Burgoa Sadot y C Director del Registro Público de la Propiedad y del Comercio de la Ciudad de México. Ord. Civil Acuerdo. 1 Acdo. en Cuaderno_ Amparo_Tercerista. Núm. Exp. 658/2023 87/2024- II.

Scotiabank Inverlat S.A. Institución de Banca Múltiple Grupo Financiero Scotiabank Inverlat vs. Ortega Reyna Brenda María y Beltrán Vital Andrés. Especial Hipotecario Civil Desahoga Vista, Pruebas, Aud. Aao. 1 Acdo. Núm. Exp. 1020/2023.

Secreto. Ejecutivo Mercantil Admisorio. 1 Acdo. Núm. Exp. 156/2024.

Secreto. Controversias de Arrendamiento Civil Admisorio. 1 Acdo. Núm. Exp. 160/2024.

Sindicato Unico Nacional de Trabajadores de Nacional Financiera vs. Inmobiliaria Plaza Insurgentes Sur S.A. de C.V. y Nacional Financiera S.N.C. Institución de Banca de Desarroyo. Ord. Civil Desahoga Agravios. 1 Acdo. Núm. Exp. 114/2023.

Sociedad Hipotecaria Federal Sociedad Nacional de Crédito, Institución de Banca de Desarrollo en su Carácter de Fiduciario Sustituto del Fondo de Operación y Financiamiento Bancario a la Vivienda (En Lo Sucesivo Fovi) vs. De Gante Enríquez Jorge Enrique y Quien También Acostumbra a Usar el Nombre de Jorge de Gante Enríquez y Jiménez Angulo de Gante María Luisa y También Conocida como María Luisa Jiménez Angulo. Especial Hipotecario Civil Autorizaciones Aao. 2 Acdos. Núm. Exp. 578/2023.

Soluciones Cocrea Sapi de C.V. Sofom Enr vs. Chaparro Salas Silvia. Ejecutivo Mercantil Debe Estarse Aao. 2 Acdos. Núm. Exp. 3224/2021.

Tamayo Castillo Irma vs. Arellano Pérez Mario Alexis y Pérez Ramírez José Luis. Controversias de Arrendamiento Civil Copias e Informe a Fiscalía y Presidencia Aao. 1 Acdo. Núm. Exp. 804/2022.

Topete Caballero Brenda Gabriela vs. Abarca Peña Víctor Manuel. Ejecutivo Civil Acdo. Minuta. 1 Acdo. en Cuaderno_Amparo_Act. Núm. Exp. 3124/2021.

Vázquez Esparragoza Mónica Monserrat y Martínez Cuevas Noé vs. Martínez Morales José Antonio y Yakis Tourist S.A. de C.V. y Qualitas Compañía de Seguros S.A. de C.V. Ord. Civil 3 Acdos. Núm. Exp. 1286/2022.

Víctor Javier León Tovar vs. Marco Antonio Balderas Valle, Olga Silva Acosta. Ejecutivo Mercantil 1 Acdo. en Cuaderno_Amparo_Dem. Núm. Exp. 770/2021.

MAL PUBLICADOS

Banco Ve por más S.A. Instituto de Banca Múltiple, Grupo Financiero Ve por más vs. Roberto Carlos Román Díaz. Ejecutivo Mercantil 1 Acdo. en Expedientillo. Núm. Exp. 838/2018.

Condóminos del Condominio Real de Santa Fe vs. Banco Mercantil del Norte S.A., Institución de Banca Múltiple Grupo Financiero Banorte antes Ixe Banco S.A. Institución de Banca Múltiple, Ixe Grupo Financiero, División Fiduciaria, Inmobiliaria Real de Santa Fe S.A. de C.V. y Manuel Espinoza Escandónl. Ejecutivo Civil Apertura Tomo II. 5 Acdos. Núm. Exp. 1598/2018.

García Hernández Trinidad vs. José García Hernández hoy su Sucesión. Ord. Civil 1 Acdo. en Expedientillo. Núm. Exp. 1068/2017.

AUDIENCIA

Arrendautos y Préstamos, S.A. de C.V. vs. Obregón Escalante María Elena. Aud. Ord. Civil. 1 Audiencia. Núm. Exp. 502/2023.

Finsostener, S.A. de C.V., Sofom, E. N. R vs. Moreno Coria Lesli Samantha y Valentín Casillas Lorena. Aud. Ejecutivo Mercantil. 1 Audiencia. Núm. Exp. 782/2023.

SENTENCIAS DEFINITIVAS DEL 22 DE FEBRERO DEL 2024
NO PUBLICADOS

Díaz Rodríguez Leticia vs. Serrato Herrera Norma Laura. Controversias de Arrendamiento Civil Sent. Def. no Publ. del 20 de Febrero del 2024 1 Núm. Exp. 890/2023

SENTENCIA INTERLOCUTORIA
NO PUBLICADOS

Autofinanciamiento México S.A. de C.V. vs. Martínez Castillejos José Antonio Guillina Quiroz Andrea Quiroz Espinoza Ma Magdalena También Conocida como María Quiroz Espinoza Guillina Cortez José También Conocido como Josse Gallinar Cortés. Ejecutivo Mercantil 1 Núm. Exp. 4582/2019

LA SECRETARIA DE ACUERDOS
LIC. NANCY GARCÍA ESCOBAR

CUARTO DE LO CIVIL

SECRETARÍA "A"
ACUERDOS DEL 22 DE FEBRERO DEL 2024

Aburto Vargas Samuel y Ham Hernández Teresa su Sucesión vs. Mercado Ham Ricardo. No Definido No Definido 1 Acdo. Núm. Exp. 1031/2023.

Acosta Pozos Paciano vs. Acosta Morales Paciano y Pozos Serrano Yolanda. Ord. Civil Nuevo. 1 Acdo. Núm. Exp. 199/2024.

Administradora Fome 1, S. de R. L. de C.V. vs. Juárez Monroy José Pedro Simón. Especial Hipotecario Civil Mvp. 1 Acdo. Núm. Exp. 661/2020.

Administradora Fome 2 vs. García Castro José Valente. Especial Hipotecario Civil E. 1 Acdo. Núm. Exp. 41/2024.

Administradora Inmobiliaria Productiva, S.A. de C.V. Ord. Civil Cuad. de Amp. 2/20222- II. 1 Acdo. en Amparo. Núm. Exp. 722/2021 Amparo.

Autobuses Rápidos de Zacatlan S.A. de C.V. vs. Promotora y Operadora de Infraestructura S.A. B. de C.V., Grupo Nacional Provincial S.A. B. y Qualitas Compañía de Seguros S.A. de C.V. Ord. Civil 6 Acdos. Núm. Exp. 449/2019 Tomo II.

Autofinanciamiento México S.A. de C.V. vs. Luna Herrera Paula. Ejecutivo Mercantil E. 4 Acdos. Núm. Exp. 1369/2023.

SOLO CONSULTA
SOLO CONSULTA
SOLO CONSULTA

Banco Autofin México S.A. Institución de Banca Múltiple vs. Aio Services S.A. de C.V., Nancy Guadalupe Yruegas Martínez y Desarrollo Tecnológico Academico Empresarial, S.A. de C.V. Ejecutivo Mercantil Disposición. 1 Acdo. Núm. Exp. 753/2013 Tomo IV.

Banco Inmobiliario Mexicano Sociedad Anónima Institución de Banca Múltiple antes Hipotecaria Casa Mexicana Sociedad Anónima de Capital Variable Sociedad Financiera de Objeto Limitado hoy su Cesionario Manuel Adrián Hernández López vs. Hernández Arias Mario, Moncada Altamirano Juana. Especial Hipotecario Civil E. 1 Acdo. Núm. Exp. 501/2015 Tomo II.

Banco Mercantil del Norte, S.A., Institución de Banca Múltiple Grupo Financiero Banorte vs. Promotora de Sistemas de Información, S.A. P. I. de C.V. Ord. Mercantil E. 3 Acdos. Núm. Exp. 1255/2022 Tomo II.

Banco Santander México vs. Myrsa Comlat México S.A. de C.V. Providencias Precautorias Mercantil 1 Acdo. Núm. Exp. 957/2022.

Banco Santander México, Sociedad Anónima Promotora de Inversión de Capital Variable hoy su Cesionaria Decarome, Sociedad Anónima Promotora de Inversión de Capital Variable hoy su Cesionario Miguel Ángel Gama Rodríguez vs. Gómez Sánchez Nadia Margarita y Ramírez Tolentino Juan Carlos. Especial Hipotecario Civil 2 Acdos. Núm. Exp. 771/2021 Tomo II.

Bautista Longinos Armando su Sucesión vs. Lupcom S.A. de C.V. Controversias de Arrendamiento Civil =. 1 Acdo. Núm. Exp. 725/2023.

Caja de Previsión de la Policía Preventiva de la Ciudad de México vs. Navarro Acosta Pablo. Especial Hipotecario Civil E. 4 Acdos. Núm. Exp. 53/2022.

Condominio Ris II También Conocido como Residencial Insurgentes Sur II vs. Díaz Herrerías Nidia Mónica Félix. Ord. Civil 1 Acdo. Núm. Exp. 423/2022.

Constructora y Fraccionadora Indus S.A. de C.V. vs. Jaimes Gómez Lizelda. Ord. Civil 1 Acdo. Núm. Exp. 985/2013 Tomo IV.

Contreras Pérez Rosa María Silvia en su Carácter de Albacea de la Sucesión a Bienes de Moya Romero Manuel su Sucesión vs. Siliceo Pérez Esteban. Ord. Civil =. 1 Acdo. Núm. Exp. 421/2021.

Contreras Reyes María del Pilar vs. Contreras Reyes José Luis y Vilchis García Cayetano y Vilchis García Amalia y Carrillo Contreras Nancy y Contreras Vilchis Juan Pablo y Contreras Vilchis Yasmín y López Pérez Fidel. Controversias de Arrendamiento Civil 10 Acdos. Núm. Exp. 1083/2023.

Cormaplast S.A. de C.V. Ord. Civil Cuad. de Amp. 200/2024. 1 Acdo. en Amparo. Núm. Exp. 200/2024 200/2024 Promov. por Cormaplast S.A. de C.V.

Davento S.A. de C.V. vs. Servicios y Representaciones Román S.A. de C.V., Antonio Sánchez Carranco y María Fernanda Villarreal López Guerra. Vía de Apremio Civil Cuad. de Amp. 1314/2023- III. 1 Acdo. en Amparo. Núm. Exp. 377/2020 1314/2023- III Banco Nacional de México S.A. de C.V.

Dávila Ruíz Martha Ofelia vs. Dávila Campomanes París Antonio y Dávila Campomanes Baruk Antonio y Dávila Campomanes Gerardo Antonio. Ord. Civil 1 Acdo. Núm. Exp. 1203/2023.

Desarrollos Residenciales Turísticos S.A. de C.V. vs. High Level Energy Sapi de C.V. Ejecutivo Mercantil E. 1 Acdo. Núm. Exp. 343/2021.

Escuela Cristóbal Colon A.C. vs. Trejo Castillo Sandra Stephany. Providencias Precautorias Civil =. 1 Acdo. Núm. Exp. 1043/2023.

Figueroa Cal y Mayor María Elena vs. Figueroa Cal y Mayor Hernán. Ord. Mercantil 1 Acdo. Núm. Exp. 683/2022 Tomo II.

Frías Jiménez Laura Ignacia y Vera Alvarado Pedro vs. Téllez de la Cruz Javier. Ord. Civil E. 1 Acdo. Núm. Exp. 1013/2022.

García González Marco Antonio vs. García González Marco Antonio y Otros. Ord. Mercantil Legajo de Cuad. de Exhorto. 1 Acdo. en Exhorto. Núm. Exp. 133/2024 Cuad. de Exhorto.

Gómez Cristóbal Rosa María vs. Castañeda Martínez Ángel su Sucesión. Ord. Civil E. 1 Acdo. Núm. Exp. 131/2020.

González Jiménez Minerva Guadalupe vs. Márquez González Felipe. Ord. Civil E. 1 Acdo. Núm. Exp. 601/2015 Tomo III.

Guerrero Rosas Raúl y Otra vs. Multibanco Comermex Sociedad Anónima Actualmente Scotiabank Inverlat Sociedad Anónima, Institución de Banca Múltiple, Grupo Financiero Scotiabank Inverlat. Especial Hipotecario Civil Cuad. de Exhorto. 1 Acdo. en Exhorto. Núm. Exp. 205/2024 Cuad. de Exhorto.

Guiza Lemus Luis Salvador y Barbosa del Río Karen Lorena vs. Albarrán Centurion Jonathan Jassiel y Hernández Rodríguez Anabell. Ejecutivo Mercantil E. 2 Acdos. Núm. Exp. 57/2024.

HSBC México S.A. Institución de Banca Múltiple Grupo Financiero HSBC División Fiduciaria en su Carácter Fiduciario en el Fideicomiso Irrevocable de Administración y Fuente de Pago Identificado Con el Número F/250295 vs. González Sosa Rolando y Nicolás Ramírez Susana. Especial Hipotecario Civil Disposición. 2 Acdos. Núm. Exp. 5/2020.

Iglesias Blanco Eduardo Augusto y Lara Báeza José Elías vs. Vega García Catalina y Vega García Blanca y Vega García Marcela y Vega García Alejandro y Aguilar García Sergio y Aguilar Vega Karla Mónica y Aguilar Vega Sergio Fabián. Ord. Civil 3 Acdos. Núm. Exp. 585/2021 Tomo II.

Imagina Leasing Sociedad Promotora de Inversión de Capital Variable vs. Creaciones Automotrices, S.A. de C.V. Caro Fong Carla Ai Lyn y Fong Vázquez Leticia. Ord. Mercantil 2 Acdos. Núm. Exp. 253/2019 Tomo III.

Instituto de Seguridad y Servicios Sociales de Los Trabajadores del Estado a Través de su Fondo de la Vivienda (Fovissste) vs. Jijon Mendoza Anahi. Especial Hipotecario Civil 1 Acdo. Núm. Exp. 499/2019.

Instituto del Fondo Nacional de la Vivienda para los Trabajadores (Infonavit) vs. Saavedra Camacho Julián. Especial Hipotecario Civil 1 Acdo. Núm. Exp. 731/2023.

Instituto del Fondo Nacional de la Vivienda para los Trabajadores (Infonavit) vs. Cortés Contreras Angélica y Barrientos Cobos Alejandro Humberto. Especial Hipotecario Civil 1 Acdo. Núm. Exp. 271/2018.

Instituto del Fondo Nacional de la Vivienda para los Trabajadores Infonavit vs. Torreblanca Sánchez Reyna Nancy. Esp. Hip. =. 3 Acdos. Núm. Exp. 583/2007.

Lagunas Lechuga Víctor Hugo vs. Estrada Osorio Víctor Manuel. Ord. Civil =. 1 Acdo. Núm. Exp. 639/2023.

Leyson Stamatopulos Miguel Eduardo vs. BBVA Bancomer, Sociedad Anónima Institución de Banca Múltiple, Grupo Financiero BBVA y Banco Invex, Sociedad Anónima Institución de Banca Múltiple, Invex Grupo Financiero Fiduciario y Agricultores de San Isidro Navolato, Sociedad Anónima de Capital Variable y Notario Público Número 152 en el Estado de Sinaloa, y Licenciado Jesús Alfredo Esquer Ruíz Oficial del Registro Público de la Propiedad y del Comercio de Culiacán Sinaloa y C. Oficial del Registro Público de la Propiedad y del Comercio de Navolato, Sinaloa. Ejecutivo Mercantil 1 Acdo. Núm. Exp. 155/2022.

Martínez Cruz Salvador Jaime vs. Romo Ortiz Diana. Ord. Civil 1 Acdo. Núm. Exp. 737/2021.

Nestle México, S.A. de C.V. vs. Compañía de Autoabastecedores de Gas Natural de Xalapa, S.A. de C.V., Gas Natural Industrial S.A. de C.V. y Gas Natural del Noroeste S.A. de C.V. como Fusionante de Gas Natural Industrial S.A. de C.V. Ord. Mercantil 1 Acdo. Núm. Exp. 999/2018 Tomo III.

Nieves Panamá Julia Yrosales Rivera Joaquín vs. Sánchez Torres Luis, Servicios Administrativos Accsa Sociedad Civil, Axxa Seguros S.A. de C.V. Ygrupo Nacional Provincial Sab. Ord. Civil E. 3 Acdos. Núm. Exp. 377/2021 Tomo III.

Operadora de Servicios Mega S a de C V Sofom Entidad Regulada vs. Ennovasoft S a de C V y Otros. Exhortos Civil Legajo de Exhorto. 1 Acdo. Núm. Exp. 901/2023 Exhorto.

Oportunidades para Emprendedores S.A. P. I. de C.V., Sociedad Financiera de Objeto Múltiple, E. N. R vs. Somatics Automotriz S.A. de C.V., Guzmán Carreto José Edgar, Juárez Roldán Jaime y Ortigoza Centeno Luis. Ejecutivo Mercantil E. 1 Acdo. Núm. Exp. 871/2018 Tomo II.

Porrás Marín Laura Elena vs. Martínez Moreno Ma Isabel su Sucesión. Controversias de Arrendamiento Civil E. 1 Acdo. Núm. Exp. 1189/2023.

Preciado Muñoz Rafael vs. Autotransportes de Pasajeros México Toluca San Luis Mextepec Querétaro Flecha Roja S.A. de C.V. y Banco Mercantil del Norte S.A. Institución de Banca Múltiple, Grupo Financiero Banorte. Ord. Civil =. 2 Acdos. Núm. Exp. 601/2019 Tomo IV.

Quiroga Velázquez Jesús vs. Financiera México Múltiple, S.A. de C.V., Ofom, E. N. R., Sociedad Hipotecaria Federal, S.N.C. E., Institución de la Función Registral del Estado de México Con Residencia en Tlalnepantla. Especial Hipotecario Civil E. 1 Acdo. Núm. Exp. 559/2016 Tomo Dos.

Rafael Leopoldo Medina Lara y José Guillermo Medina Lara vs. Josefina Lara Ceniceros, María del Carmen Ceniceros González de Contreras, María Josefa Ceniceros González Vda. de Lara,

SOLO CONSULTA
SOLO CONSULTA
SOLO CONSULTA

Rosalía Ceniceros González, José Daniel Ceniceros González y Emiliano Carlos Ceniceros González. Ord. Civil E. 1 Acdo. Núm. Exp. 707/2020.

Sánchez Meza María Guadalupe vs. García Martínez Gilberto. Medios Preparatorios Civil E. 1 Acdo. Núm. Exp. 63/2024.

Secreto. Ejecutivo Mercantil 1 Acdo. Núm. Exp. 1231/2023.

Secreto. Ejecutivo Mercantil Nuevo. 1 Acdo. Núm. Exp. 181/2024.

Secreto. Ejecutivo Mercantil. 1 Acdo. Núm. Exp. 193/2024.

Sistema de Crédito Automotriz S.A. de C.V. vs. Ligonio Ligonio Celestino y Pérez Galmiche Edy y También Utiliza el Nombre de Eddy Pérez Galmiche y Ramírez Montejo María de Jesús y Ligonio Ligonio Rubizel. Vía de Apremio Civil 1 Acdo. Núm. Exp. 571/2022.

Sofimex Institución de Garantías, S.A. vs. Grupo Morga Construcciones, Obra Civil, Edificación, Urbanización y Proyectos Arquitectónicos, S.A. de C.V. Especial de Fianzas Mercantil 1 Acdo. Núm. Exp. 369/2021.

Spa Polanco Sociedad Anónima de Capital Variable y Alonso Llera Ernesto vs. La Cronica de hoy Cuyo Jnombre Fiscal Es la Cronica Diaria S.A. de C.V. y Barrios Fuentes Ruth y Impacto Cuyo Nombre Fiscal Es Cemgisa S.A. de C.V. y Rodríguez Enríquez Graciela y el Sol de México Cuyo Nombre Fiscal Es Cía. Periodística del Sol de México S.A. de C.V. y Pérez Trejo Sergio y Pasala Cuyo Nombre Fiscal Es Notmusa S.A. de C.V. Ord. Civil Autr. de Sigj. 1 Acdo. Núm. Exp. 191/2024.

Toyota Financial Services México S.A. de C.V. vs. Pesca el Centenario S.A. de C.V. y Pérez Páez Luis Guillermo. Ejecutivo Mercantil =. 1 Acdo. Núm. Exp. 1247/2023.

Ufimex S.A. de C.V. vs. Met Rom S.A. de C.V. y Otros. Especial Hipotecario Civil 1 Acdo. Núm. Exp. 655/2012 Tomo II.

Unifin Credit, S.A. de C.V., Sofom, E. N. R vs. Continental Leasing, S.A. de C.V. y Gendreau Maurer Quien También Se Conoce y Acostumbra Usar el Nombre de Maurice Gendreau Maurer Mauricio y Grupo Terrageo, S.A. de C.V. y Geo Terra Inmobiliaria, S.A. de C.V. y Inmobiliaria Santerrum, S.A. de C.V. y Inmobiliaria del Niño Poblano, S.A. de C.V. Ejecutivo Mercantil =. 1 Acdo. Núm. Exp. 915/2021 Tomo IV.

Villazon Trabanco María Jesús y Villazon Trabanco Amelia Catalina y También Conocida como María Amelia Catalina Villazon Trabanco y Villazon Trabanco Ángel Clemente vs. Morán Zaldívar Manuel Evodio y Noriega Trillas Bernardo de Jesús y García Santisteban Eugenio. Ord. Civil =. 1 Acdo. Núm. Exp. 581/2023.

MAL PUBLICADOS

Sólida Administradora de Portafolios, S.A. de C.V. hoy Arrendadora y Factor Banorte Sociedad Anónima de Capital Variable, Sociedad Financiera de Objeto Múltiple Entidad Regulada, Grupo Financiero Banorte vs. Chávez Saldívar F. Javier. Ord. Civil Llegada de Autos. 1 Acdo. Núm. Exp. 381/2003 Tomo II.

AUDIENCIA

Abastecedora de Coches S.A. de C.V. vs. Rodríguez Meza José Julián y Alfaro Montoya Juan Manuel. Ejecutivo Mercantil. 1 Audiencia. Núm. Exp. 1183/2022.

Cibanco Sociedad Anónima Institución de Banca Múltiple como Fiduciario en el Fideicomiso F 1037 vs. Global Retail Usa S.A. de C.V. y Ramos Valencia Fernando y Ramos Andujo Miguel. Aud. de Ley Controversias de Arrendamiento Civil. 1 Audiencia. Núm. Exp. 1283/2023.

Iglesias Blanco Eduardo Augusto y Lara Báeza José Elías vs. Vega García Catalina y Vega García Blanca y Vega García Marcela y Vega García Alejandro y Aguilar García Sergio y Aguilar Vega Karla Mónica y Aguilar Vega Sergio Fabián. Aud. Ord. Civil. 1 Audiencia. Núm. Exp. 585/2021 Tomo II.

SENTENCIA INTERLOCUTORIA

Sociedad Hipotecaria Federal Sociedad Nacional de Crédito Institución de Banca de Desarrollo en su Carácter de Fiduciario Sustituto del Fondo de Operación y Financiamiento Bancario a la Vivienda vs. Trejo Rodríguez Daniel. Especial Hipotecario Civil Sent. Interl. 1 Núm. Exp. 243/2014

LA SECRETARIA DE ACUERDOS M.L.
LIC. ANA CELI GARCÍA ARELLANES

SECRETARÍA "B"
ACUERDOS DEL 22 DE FEBRERO DEL 2024

Acuña Braun Rosario por Conducto de su Apoderado Legal Gerardo Téllez Galicia vs. Acuña Braun Servando. Ord. Civil R. 1 Acdo. Núm. Exp. 258/2023.

Administradora Fome 2 S de R.L. de C.V. vs. Maciel Baxin Angelina y Paxtian Chontal Bonifacio. Especial Hipotecario Civil I. 1 Acdo. Núm. Exp. 692/2023.

Ahumada Gómez Julia vs. Ramírez Aquino Myriam. Ejecutivo Mercantil Cuad. de Exhorto. 1 Acdo. en Exhorto. Núm. Exp. 208/2024 Cuad. de Exhorto.

Ana Elisa Pacheco Rodríguez vs. González Heredia Ignacio su Sucesión, Pedroza Zavaleta Patricia Ángela, Sociedad Hipotecaria Federal S.N.C., Institución de Banca de Desarrollo, Nacioal Financiera, S.N.C., Institución de Banca de Desarrollo, Banco del Bajío S, A. Institución de Banca Múltiple, Innovación Bienes Raíces S.A. de C.V. y C. Registro Público de la Propiedad y de Comercio de la Ciudad de México. Ord. Civil R. 1 Acdo. Núm. Exp. 320/2021 Bis. 1 Tomo II.

Arellanos Robledo Angelina Adela y y Otro vs. H. Colegio de Contadores Públicos de México, A.C. y H. Consejo Consultivo del Colegio de Contadores Públicos de México, A.C. y C. Presidente del Colegio de Contadores Públicos de México, A.C. y C. Presidente del Consejo Consultivo del Colegio de Contadores Públicos de México, A.C. y C. Secretario del Consejo Consultivo del Colegio de Contadores Públicos de México, A.C. Ord. Civil I. 1 Acdo. Núm. Exp. 1280/2023.

Banca Afirme S.A. Institución de Banca Múltiple Afirme Grupo Financiero vs. Rabadán Arista Salvador Eduardo. Ejecutivo Mercantil I. 1 Acdo. Núm. Exp. 322/2018 Bis. 3 Tomo II.

Banco Autofin México, S.A. Institución de Banca Múltiple vs. Ruíz Reyes Alfonso. Ejecutivo Civil R. 1 Acdo. Núm. Exp. 1022/2013 Bis. 1 Tomo II.

Banco Base S.A. Institución de Banca Múltiple Grupo Financiero Base vs. Drentec S.A. de C.V. y García Hernández Francisco Javier y Arrieta Hernández Víctor Federico y Administración Leonesa S.A. de C.V. Ejecutivo Mercantil I. 2 Acdos. Núm. Exp. 844/2023.

Banco Mercantil del Norte Sociedad Anónima, Institución de Banca Múltiple, Grupo Financiero Banorte vs. María Alejandra Ortega Rendón. Ord. Civil I. 5 Acdos. Núm. Exp. 454/2008.

Banco Mercantil del Norte, S.A., Institución de Banca Múltiple, Grupo Financiero Banorte, antes Hipotecaria Nacional, S.A. de C.V. S. F. O. L. Grupo Financiero vs. Julio Ramírez Ibarra. Especial Hipotecario Civil I. 1 Acdo. Núm. Exp. 158/2009 Tomo II.

Banco Nacional de México S.A. Integrante del Grupo Financiero Banamex vs. Ramos Delgado Alfredo y Otro. Esp. Hip. I. 2 Acdos. Núm. Exp. 1670/2010.

Banco Santander México S.A. Institución de Banca Múltiple Grupo Financiero Santander México vs. Vergara Quintana y Cía. S.C. y Vergara Quintana Rogelio. Providencias Precautorias Mercantil I. 1 Acdo. Núm. Exp. 634/2023.

Banco Santander México Sociedad Anónima Institución de Banca Múltiple Grupo Financiero Santander México vs. Ávila García Arturo y Casas Ocampo Guadalupe. Especial Hipotecario Civil I. 1 Acdo. Núm. Exp. 1202/2022.

Banco Santander México, Sociedad Anónima, Institución de Banca Múltiple, Grupo Financiero Santander México vs. Multiservicios Valle del Tangamanga, S.A. de C.V. y Lomelí Rodríguez Gabriel. Ejecutivo Mercantil I. 1 Acdo. Núm. Exp. 46/2023.

Bancrecer Sociedad Anónima, Institución de Banca Múltiple, Grupo Financiero Bancrecer, hoy su Actual Cesionario Leonardo David Martínez Torres vs. Miranda Álvarez Gabriel V. Ejecutivo Mercantil I. 1 Acdo. Núm. Exp. 642/2000.

Barrera Correa Roberto y Rodríguez Romero Susana vs. Moreno Murguía Rodrigo y Maya Rosette Yéssica y Instituto del Fondo Nacional de la Vivienda para los Trabajadores Infonavit y Licenciado Francisco Rubí Becerril en su Carácter de Notario Público Número 3 de la Primer Demarcación Notarial en el Estado de Morelos y Registro Público de la Propiedad y del Comercio de la Ciudad de México y Notario 56 de la Ciudad de México Lic. Eduardo Agudstin Marquinez Urquidi. Ord. Civil 1 Acdo. Núm. Exp. 850/2023.

BBVA Bancomer, Sociedad Anónima, Institución de Banca Múltiple, Grupo Financiera BBVA Bancomer vs. Bochelen Suárez Luis Jorge. Especial Hipotecario Civil R. 1 Acdo. Núm. Exp. 1052/2015.

BBVA México S.A. Institución de Banca Múltiple Grupo Financiero BBVA México vs. León Camposeco José Luis y González Reyes David Alejandro. Vía de Apremio Civil R. 1 Acdo. Núm. Exp. 808/2023.

BBVA México Sociedad Anónima Institución de Banca Múltiple Grupo Financiero BBVA México vs. Flores Álvarez Manuel Alejandro. Especial Hipotecario Civil I. 1 Acdo. Núm. Exp. 280/2022.

SOLO CONSULTA
SOLO CONSULTA
SOLO CONSULTA

BBVA México, S.A., Institución de Banca Múltiple, Grupo Financiero BBVA México, hoy su Cesionaria: Banco Mercantil del Norte, S.A., Institución de Banca Múltiple, Grupo Financiero Banorte vs. Pacheco Martínez Hugo Muguel Mejía Lazcano Alicia. Especial Hipotecario Civil R. 1 Acdo. Núm. Exp. 312/2020.

Berdejo Medina Valeria y Berdejo Medina Daniela vs. Maciel González Alejandro. Ord. Civil R. 1 Acdo. Núm. Exp. 1180/2023.

Bienes Programados Sociedad Anónima de Capital Variable vs. Gutiérrez del Castillo Juan Miguel. Especial Hipotecario Civil I. 1 Acdo. Núm. Exp. 1034/2019.

Centro Exhibimex S.A. de C.V. vs. Ehurisa Consultores y Constructores S.A. de C.V. y Durán Cerezo Enrique Juan Francisco. Controversias de Arrendamiento Civil Nuevo. 1 Acdo. Núm. Exp. 204/2024.

Cervantes Sierra Leticia y Otro vs. Autotransportes Herradura de Plata S.A. de C.V. y Otro. Ord. Civil I. 1 Acdo. Núm. Exp. 1578/2009 Tomo II.

Chávez Juárez Rodolfo vs. Arista Mata Víctor. Juris. Voluntaria Civil I. 1 Acdo. Núm. Exp. 592/2023.

Condominio Ubicado en Calle Altamirano Número 50 Colonia Loreto Delegación Álvaro Obregón Distrito Federal También Identificado como Condominio Ubicado en la Calle Altamirano Colonia Tizapan Alcaldia Álvaro Obregón Cp 01090 Ciudad de México y Peregrino Zamora Martha Gabriela vs. Ortiz Gallart Ricardo Arturo y Rueda Díaz de León Gabriela. Ejecutivo Civil I. 1 Acdo. Núm. Exp. 1364/2022.

Consorcio Integral en Logística y de Seguridad Privada del Centro S.A. de C.V. vs. Cementos Apasco S.A. de C.V. O. Holcim México Operaciones S.A. de C.V., Concretos Apasco S.A. de C.V., Gravasa S.A. de C.V., Ecoltec S.A. de C.V. O. Geocycle de México S.A. de C.V., Apacim S.A. de C.V. Ord. Mercantil R. 1 Acdo. Núm. Exp. 1178/2019 Tomo V.

Corrales Martínez Omar Candelario vs. Seguros Inbursa S.A. Grupo Financiero Inbursa. Ord. Civil I. 1 Acdo. Núm. Exp. 148/2024.

Cortez Ponce y Otros Carlos Alfonso vs. Grupo Mexicano de Seguros S.A. de C.V. Ord. Civil R. 1 Acdo. Núm. Exp. 132/2023 Tomo II.

Cruces Ávila Monzerrat vs. Inmobiliaria Bienes Raíces Cazavi S.A. de C.V. y Gómez Colín Juvenal. Controversias de Arrendamiento Civil R. 1 Acdo. Núm. Exp. 142/2023.

Cruz Santabalbina José Miguel vs. Mariscal Rodríguez Efrén. Especial Hipotecario Civil R. 1 Acdo. Núm. Exp. 1034/2023.

Estrop Torres Daniel vs. Torres Olmos Donaciano. Ord. Civil I. 1 Acdo. Núm. Exp. 410/2018.

Export Development Canada vs. Romade Leasing Dac y Transportes Aeromar S.A. de C.V. Ejecc. de Garantías Otorgadas Mediante Prenda Sin Transmisión de Pos. y Fideicomiso de Garantía (Procedimiento Extrajudicial) Mercantil R. 1 Acdo. Núm. Exp. 58/2023.

García López Jorge Antonio vs. Torres Mendoza Mario. Ejecutivo Mercantil R. 1 Acdo. en Tercería. Núm. Exp. 1342/2019 Bis. 3.

Gómez Belmont Lucas Martín vs. Noeggerath Hernández Cristina. Controversias de Arrendamiento Civil I. 1 Acdo. Núm. Exp. 1244/2023.

González Ramírez Luis Gilberto vs. González Ramírez Bety Viviana y Hernández González José Carlos y Hernández González Melanie Yamilet. Juris. Voluntaria Civil R. 1 Acdo. Núm. Exp. 1364/2023.

Hernández Rodríguez María Guadalupe Concepción vs. Registro Público de la Propiedad y de Comercio de la Cdmx. Ord. Civil I-Disposición. 1 Acdo. Núm. Exp. 148/2023.

HSBC México, Sociedad Anónima, Institución de Banca Múltiple, Grupo Financiero HSBC División Fiduciaria, como Fiduciario en el Fideicomiso Irrevocable de Administración F262757 vs. González Guerrero Sergio y Gordillo López Patricia. Vía de Apremio Civil Nuevo. 1 Acdo. Núm. Exp. 174/2024.

Inmobiliaria Trinidad S.A. de C.V. vs. Gutiérrez del Ángel Alfredo Arturo y del Ángel Campos Celedonia Rosario. Ord. Mercantil R. 1 Acdo. Núm. Exp. 690/2021 Tomo III.

Instituto de Seguridad y Servicios Sociales de Los Trabajadores del Estado a Través de su Fondo de la Vivienda (Fovissste) vs. Medrano Rentería Ramón. Especial Hipotecario Civil I. 1 Acdo. Núm. Exp. 1140/2019.

Instituto del Fondo Nacional de la Vivienda para los Trabajadores (Infonavit) vs. Quijano Pérez Wendy Carina. Especial Hipotecario Civil I. 1 Acdo. Núm. Exp. 534/2017.

Javier Urrutia Moncada vs. Fernando y Urrutia Moncada Octavio y Urrutia Moncada Julio Sergio. Ord. Civil I. 1 Acdo. Núm. Exp. 6/2023.

Konsabura Sapi de C.V. vs. Hernández Curiel Sonia y García Rodríguez Julio César. Ejecutivo Mercantil R. 1 Acdo. Núm. Exp. 78/2022.

Limones Ávila Micaela vs. Ruíz Hernández Santiago. Ord. Civil Nuevo. 1 Acdo. Núm. Exp. 200/2024.

Luna García Moisés Jesús Elías vs. Luna García Gregorio y Luna García Esteban Diego y Luna García Sergio y Luna García David Socorro y Luna García María Cristina y Luna García Wenceslao Alfonso. Ord. Civil I. 2 Acdos. Núm. Exp. 1228/2023.

Macías Parra Mercedes vs. Camargo Ordóñez Carlos Roberto y Ordóñez y Chávez María Guadalupe y Agramonte Orvañanos María Elena. Controversias de Arrendamiento Civil R. 1 Acdo. Núm. Exp. 74/2024.

Mancilla Monzon Rosendo vs. Leonor González Cabrera. Ejec. Merc. I. 1 Acdo. Núm. Exp. 1642/2010.

Martínez Díaz Francisco vs. Cea Reyes Alfonso. Controversias de Arrendamiento Civil I. 4 Acdos. Núm. Exp. 1306/2022.

Martínez Hernández Salvador vs. De León García Felipe. Ord. Civil Cuad. de Exhorto. 1 Acdo. en Exhorto. Núm. Exp. 146/2024 Cuad. de Exhorto.

Meraz Rivera Lucila vs. Sánchez Vargas Javier Jahir. Ord. Civil Se Desecha Demanda. 1 Acdo. Núm. Exp. 62/2024.

Meza Velazco José Adalberto vs. Valle Espinoza Guadalupe. Controversias de Arrendamiento Civil I. 1 Acdo. Núm. Exp. 126/2024.

Nacional Financiera Sociedad Nacional de Crédito Institución de Banca de Desarrollo como Fiduciaria en el Fideicomiso Denominado Fideicomiso para el Ahorro de Energía Eléctrica Fide vs. Alarcón Barragán Jorge Miguel. Ejecutivo Mercantil R. 1 Acdo. Núm. Exp. 186/2022.

Nieves Figueroa Guadalupe Alicia y Nieves Figueroa Margarita Rosa vs. Solís Domínguez Noemí. Ord. Civil I. 1 Acdo. Núm. Exp. 1238/2017.

Ortiz Guzmán María Dolores vs. Del Castillo Velasco Gutiérrez Roberto. Ord. Civil R. 1 Acdo. Núm. Exp. 1102/2023.

Peláez García José Eduardo vs. José Ignacio Renato Minero Salinas. Ejecutivo Mercantil I. 1 Acdo. Núm. Exp. 84/2024.

Pérez Martínez Edgar Alberto vs. Julia Piña Ramírez Conocida También Julia Piña Ramírez de Almaraz su Sucesión. Ord. Civil I. 1 Acdo. Núm. Exp. 92/2022 Segundo Tomo.

Ponte López Brenda vs. Fundación Antonio Haghenbeck y de la Lama Iap. Ord. Civil Nuevo. 1 Acdo. Núm. Exp. 202/2024.

Preservación de la Obra de Ernesto Tamariz A.C. vs. Tamariz Domínguez Eduardo Isaac. Ord. Civil R. 1 Acdo. Núm. Exp. 1176/2023.

Rodríguez Jacobo Josefina vs. González Ortiz Isidro y Otro. Especial Hipotecario Civil R. 1 Acdo. Núm. Exp. 446/2012 Bis. 3 Tomo III.

Sergio Ortegón Flores vs. Capricho Beauty Salon Sas de C.V. y Guerrero Matus José Roberto y Flores Fragoso David Jesús. Vía de Apremio Civil I. 1 Acdo. Núm. Exp. 370/2022.

Unifin Credit S.A. de C.V. Sofom Enr vs. Multiservicios Valle del Tangamanga S.A. de C.V. y Gabriel Lomelí Rodríguez. Ejecutivo Mercantil I. 3 Acdos. Núm. Exp. 1246/2023.

Vaqueiro Cabo Eduardo vs. Boullosa Oroso Jesús Santiago. Ejecutivo Mercantil Cuad. de Amp. 1289/2022- Viii. 1 Acdo. en Amparo. Núm. Exp. 742/2017 1289/2022- Viii, Promov. por Karla Fernanda Villasana Santiago.

AUDIENCIA

Ramos Rodríguez René Carlos vs. Jácome Flores Francisco Ricardo y Cruz Peña María Magdalena. Aud. de Ley Especial Hipotecario Civil. 1 Audiencia. Núm. Exp. 622/2022 Tomo II.

De la Chica Aguilar María del Pilar vs. Rojas Paulina Lagunas. Controversias de Arrendamiento Civil. 1 Audiencia. Núm. Exp. 622/2023.

SENTENCIAS DEFINITIVAS DEL 22 DE FEBRERO DEL 2024

De la Chica Aguilar María del Pilar vs. Rojas Paulina Lagunas. Controversias de Arrendamiento Civil Sent. Def. 1 Núm. Exp. 622/2023

EL SECRETARIO DE ACUERDOS
LIC. RAÚL CALVA BALDERRAMA

QUINTO DE LO CIVIL

SECRETARÍA "A"
ACUERDOS DEL 22 DE FEBRERO DEL 2024

Antonia Rivera Quezada vs. Angélica Patricia Ortega Solís. Vía Ejecutiva Cuantía Menor Civil Rebeldia Copias. 1 Acdo. Núm. Exp. 2277/2021.

SOLO CONSULTA
SOLO CONSULTA
SOLO CONSULTA

Aranda Arroyo su Sucesión María de la Luz vs. Sánchez Benito Pedro Nicolás. Ord. Civil Expedientillo. 1 Acdo. en Expedientillo. Núm. Exp. 881/2001 Expedientillo.

Banco Actinver S.A. Institución de Banca Múltiple Grupo Financiero Actinver en Carácter de Fiduciario en el Fideicomiso de Administración Número F 4879 vs. Inmobiliaria Interceramic S.A. de C.V. Controversias de Arrendamiento Civil Requerimiento de Sala. 1 Acdo. Núm. Exp. 763/2023.

Banco Autofín México, S.A. Institución de Banca Múltiple (Amparo) vs. Reyes Curiel Sergio. Ejecutivo Mercantil Señala Domicilio. 1 Acdo. Núm. Exp. 5115/2019 Segundo Tomo.

Banco Mercantil del Norte, S.A. Institución vs. Ma. del Carmen Mónica Ceballos Landín. Oral Civil Exhibe Edictos. 1 Acdo. Núm. Exp. 967/2005 Segundo Tomo.

BBVA México, S.A., Institución de Banca Múltiple, Grupo Financiero BBVA México vs. Viveros Vásquez Fernando de Jesús y Jokin Hernández Guadalupe. Ejecutivo Civil Puesta a Disposición Exhorto. 1 Acdo. Núm. Exp. 1179/2022.

Bufete Vega, S.A. de C.V. antes Banco Nacional de México, S.A. Integrante del Grupo Financiero Banamex vs. Barq- Com, S.A. de C.V. y Alvarado Barquin Héctor Ángel. Ejecutivo Mercantil Razon Recoge Oficio. 1 Acdo. Núm. Exp. 1459/2014 Tomo II.

Cirilo Sánchez David Eduardo vs. José Gabriel Rivera Gómez. Ejecutivo Mercantil Razon Recoge Oficios. 1 Acdo. Núm. Exp. 3451/2020.

Ckd Activos 8 Sociedad Anónima Promotora de Inversión de Capital Variable vs. Priego González Gerardo y González Farías Miriam Elena. Especial Hipotecario Civil Caducidad. 1 Acdo. Núm. Exp. 563/2023.

Condominio Plaza del Ángel vs. Rogue S.A. y Martín Vadillo García. Vía Ejecutiva Cuantía Menor Civil Razon Recoge Copias. 1 Acdo. Núm. Exp. 2909/2019.

Criafe, S.A. de C.V., Sefom E. N. R vs. Manuel Alejandro Alatorre Meléndez. Vía Ejecutiva Cuantía Menor Civil Puesta a Disposición Oficio. 1 Acdo. Núm. Exp. 867/2021.

Flores Sánchez Eduardo José vs. Cda San Borja 58 S.A. de Cvc y Palencia Fernández Jorge Alejandro. Ejecutivo Civil de Nuevo Oficio. 2 Acdos. Núm. Exp. 863/2022.

Gracia Flores Claudia y Gracia Flores Adriana vs. Inmobiliaria Pachuca S.A. de C.V. y Jiménez González Guadalupe. Nul. de Juic. Concluido Civil Dada. 1 Acdo. Núm. Exp. 289/2022 Segundo Tomo.

Hernández González Carlos vs. López Corona Marco Ángel. Especial Hipotecario Civil Estese a Constancias. 1 Acdo. Núm. Exp. 915/2023.

Hernández Vázquez Roberto vs. Vázquez Ortega Ana María. Ord. Civil Contesta Reconvención. 1 Acdo. Núm. Exp. 933/2023.

Intercontinental de Medicamentos, S.A. de C.V. vs. Sanofi Aventis de México S.A. de C.V. Ord. Civil Minuta de Oficio. 2 Acdos. Núm. Exp. 57/2024.

Ion Financiera Sociedad Anónima Promotora de Inversión de Capital Variable Sociedad Financiera de Objeto Múltiple Entidad Regulada vs. Pérez Torres Lourdes Liliana. Especial Hipotecario Civil Oficio del Sat. 1 Acdo. Núm. Exp. 1103/2022.

Magaña Contreras Gregorio vs. Hernández Ponce Carmen Valentina y Hernández López David. Controversias de Arrendamiento Civil Cedula Sin Diligenciar. 1 Acdo. Núm. Exp. 379/2023.

Mondragón Ojeda María del Pilar vs. Banco Ve por más S.A. Institución de Banca Múltiple Grupo Financiero Ve por más S.A. de C.V. Ord. Civil Correo a la Oficialia. 1 Acdo. Núm. Exp. 947/2022.

Mora Rodríguez Andrea Natalia vs. Mora Morales Adrián Antonio y Rodríguez Rebollar Natalia y Inmobiliaria Zur S.A. Ord. Civil Oficio del Sat. 1 Acdo. Núm. Exp. 1259/2023.

Núñez López Yolanda vs. Ontiveros Contreras Benjamín. Ord. Civil Devuelve Minutas. 1 Acdo. Núm. Exp. 917/2023.

Operadora de Arrendamiento Puro, S.A. P. I. de C.V. vs. Fernández Illescas Fred. Vía Ejecutiva Cuantía Menor Civil Expedientillo. 1 Acdo. en Expedientillo. Núm. Exp. 1253/2021 Expedientillo.

Ortega Maya Marco Antonio vs. Carrasco Esquivel Diego. Ejecutivo Mercantil Expedientillo. 1 Acdo. en Expedientillo. Núm. Exp. 73/2020.

Préstamos Felices en 15 Minutos S.A. de C.V. Sofom E. N. R vs. Mojica Figueroa Sara. Ejecutivo Cuantía Menor Mercantil Exhibe Billete. 1 Acdo. Núm. Exp. 2569/2019.

Proyectos Adamantine, Sociedad Anónima de Capital Variable, Sociedad Financiera de Objeto Múltiple, Entidad No Regulada vs. José Alberto Barrera Zúñiga. Oral Paz Civil Devuelve Exh. Diligenciado. 1 Acdo. Núm. Exp. 971/2006 Segundo Tomo del Exp. Principal.

Ramírez Chávez Nancy vs. Jiménez Ramírez María Antonia. Ejecutivo Cuantía Menor Mercantil Recordatorio Cnbv. 1 Acdo. Núm. Exp. 467/2020.

Saldívar Durán Roberto vs. Vázquez León Martín. Ejecutivo Cuantía Menor Mercantil Estese a Constancias. 1 Acdo. Núm. Exp. 3837/2019.

Sánchez Cisneros Macario Isidoro y Alcántara Monroy Paula Luciana vs. Sánchez Cisneros Zenón y Rivas Escobar Cristina Valentina. Ord. Civil Apel. Inmediata. 1 Acdo. Núm. Exp. 1325/2023.

Secreto. Ejecutivo Mercantil de Nuevo Exhorto. 1 Acdo. Núm. Exp. 1079/2023.

Secreto. Vía Ejecutiva Cuantía Menor Civil Razon de Notificado. 1 Acdo. Núm. Exp. 1651/2021.

Secreto. Ejecutivo Civil Providencias Precautorias. 1 Acdo. Núm. Exp. 175/2023.

Secreto. Ejecutivo Civil de Nuevo Exhorto. 2 Acdos. Núm. Exp. 281/2023.

Secreto. Ejecutivo Civil Caducidad. 1 Acdo. Núm. Exp. 899/2022.

Sistema Único de Autofinanciamiento S.A. de C.V. vs. Gloria Vianey Flores Cortés. Vía Ejecutiva Cuantía Menor Civil Exh. Sin Diligenciar. 1 Acdo. Núm. Exp. 441/2021.

Soto Monjaraz Ricardo vs. Corredor Vial C. U Poli Sociedad Anónima de Capital Variable. Ord. Civil No Se Admite Apelación. 1 Acdo. Núm. Exp. 55/2024.

Toledo García antes Hipotecaria Nacional S.A. de C.V. Sociedad Financiera de Objeto Limitado Grupo Financiero BBVA Bancomer Rosario Amaranta vs. Martínez Murga Blanca Delia. Ord. Mercantil Razon Recoge Oficio. 1 Acdo. Núm. Exp. 1291/2023.

Toyota Financial Services México, S.A. de C.V. vs. Arteaga Alfaro Alfonso. Ejecutivo Mercantil Autorización. 1 Acdo. Núm. Exp. 5053/2019.

Tubelite de México S.A. de C.V. vs. Concepto Icawa S.A. de C.V. Ejecutivo Civil Se Devuelve Exh. Sin Diligenciar. 1 Acdo. en Exhorto. Núm. Exp. 147/2024.

Valtierra Pérez Jéssica. Ejecutivo Civil Se Desecha Juris. 1 Acdo. Núm. Exp. 201/2024.

Velasco Monroy Marcos vs. Sánchez Gatica César. Controversias de Arrendamiento Civil Enterado. 1 Acdo. en Amparo. Núm. Exp. 441/2023 Amparo D. C. 95/2024.

Villegas Núñez Malui Yurina y Villegas Núñez Ana Esther vs. C Director del Registro Público de la Propiedad y del Comercio de la Ciudad de México y Zurita Garibo Consuelo Elizabeth y Luna García Vda. de Mertinez María de la Luz. Ord. Civil Exhibe Edictos. 1 Acdo. Núm. Exp. 759/2023.

De Alba Valdovinos Guadalupe y Macuixtle Panzo Espíritu vs. Guerrero Villavicencio Ismael y Guerrero Villavicencio Teresa. Ord. Civil Se Previene. 1 Acdo. Núm. Exp. 199/2024.

De la Paz Rizo Arturo y Uribe Rizo Alicia vs. Uribe García Salvador su Sucesión. Ord. Civil Se Reanunda Plazo Pruebas. 1 Acdo. Núm. Exp. 1211/2023 Segundo Tomo.

EL SECRETARIO DE ACUERDOS
LIC. ARTURO CAMACHO DE LA O

SECRETARÍA "B"
ACUERDOS DEL 22 DE FEBRERO DEL 2024

Acosta Velázquez Iván vs. Grupo Nacional Provincial Sab. Ord. Civil Acuerdo. 1 Acdo. Núm. Exp. 932/2023.

Alcántara Sánchez María Elizabeth vs. Gallardo Reynosa Roberto Carlos. Ejecutivo Cuantía Menor Mercantil Expedientillo. 1 Acdo. en Expedientillo. Núm. Exp. 2850/2019 Expedientillo.

Antonio Reyes Pérez vs. Gerardo Monroy Perezvictoria Monroy Pérez. Ejecutivo Mercantil Correo. 1 Acdo. en Expedientillo. Núm. Exp. 1570/2020 Expedientillo.

Auto Amecah, S.A. de C.V. vs. Espinosa Sandoval Rosalía y Otro. Ejecutivo Mercantil Acuerdo. 1 Acdo. Núm. Exp. 5022/2019.

Autofinanciamiento Automotriz, S.A. de C.V. vs. Bautista Rocandio Guillermo, Flores Gómez Esteban y Tapia Ramírez Felíx Víctor. Ejecutivo Mercantil Acuerdo. 1 Acdo. Núm. Exp. 4934/2019.

Autofinanciamiento México S.A. de C.V. vs. Chimal Zúñiga Armando y Rangel Santana Rosa María y Mujica Campos María Teresa. Ejecutivo Civil Acuerdo. 2 Acdos. Núm. Exp. 238/2023.

Autofinanciamiento México S.A. de C.V. vs. Huerta Morquecho Arturo, Arturo Huerta Montoya y Evangelina Morquecho Hernández. Ejecutivo Cuantía Menor Mercantil Acuerdo. 1 Acdo. Núm. Exp. 3948/2019.

SOLO CONSULTA
SOLO CONSULTA
SOLO CONSULTA

Autofinanciamiento México S.A. de C.V. vs. Rocha Luna Jorge y Rocha Luna Luis Sandro. Vía Ejecutiva Cuantía Menor Civil Acuerdo. 1 Acdo. Núm. Exp. 3080/2021.

Autofinanciamiento México, S.A. de C.V. vs. Arce Molina Aarón Molina Reyes Carmen y Arce Martín Nicolás. Ejecutivo Mercantil Acuerdo. 1 Acdo. en Otros. Núm. Exp. 1546/2012 Tercer Tomo.

Banco Santander México S.A. Institución de Banca Múltiple Grupo Financiero Santander México vs. Anaya Rosas Héctor. Ejecutivo Civil Disposición. 1 Acdo. Núm. Exp. 998/2023.

Banco Santander México Sociedad Anónima Institución de Banca Múltiple Grupo Financiero Santander México vs. Jesús Hernández Gómez. Vía Ejecutiva Cuantía Menor Civil Disposición. 1 Acdo. Núm. Exp. 622/2021.

Benítez Ríos Juana Flor de María vs. Gutiérrez Ojeda Sergio. Controversias de Arrendamiento Civil Desiste. 1 Acdo. Núm. Exp. 150/2024.

Caja de Previsión de la Policía Preventiva de la Ciudad de México vs. Olvera Corona Juan Gilberto. Especial Hipotecario Civil Caducidad. 1 Acdo. Núm. Exp. 1250/2022.

Cetelem, S.A. de C.V., Sociedad Financiera de Objeto Múltiple Entidad Regulada vs. Neri Héctor Manuel. Ejecutivo Civil Desecha. 1 Acdo. Núm. Exp. 142/2024.

Colín Gómez María Teresa y Colín Gómez Olga Lilia vs. Franco García Carlos Alejandro. Ejecutivo Civil Expedientillo. 2 Acdos. en Expedientillo. Núm. Exp. 200/2023 Expedientillo.

Cormaplast Sociedad Anónima de Capital Variable, por Conducto de Gabriel Antonio Calleja López. Ord. Civil Acuse. 2 Acdos. en Amparo. Núm. Exp. 200/2024 Amparo 200/2024.

Coventure Pre Season Special Assets Fund Llc vs. Trima Comercializadora de Hortalizas S.A. de C.V. y Agrícola Trima Spr de R.L. y López Ramos Jorge Luis y López Ramos Luis Manuel y López Ramos Mayra Inés y López Ramos José Trinidad. Ejecutivo Civil Of Vista. 1 Acdo. Núm. Exp. 912/2022.

Dorama Institución de Garantías S.A. antes Fianzas Dorama S.A. vs. Constructora Mouro S.A. de C.V. Ejecutivo Civil Acuerdo. 1 Acdo. Núm. Exp. 1342/2022.

Espinosa Novak Ricardo vs. Bárcena Bazán Humberto. Ejecutivo Mercantil Acuerdo. 1 Acdo. Núm. Exp. 1360/2015 Tomo II.

Financiera Fortaleza S.A. de C.V. Sofom Enr vs. Romero García Víctor. Ejecutivo Civil Autoriza. 2 Acdos. Núm. Exp. 352/2023.

First Home Solutions Sapi de C.V. vs. Gallardo Hernández Francisco. Ejecutivo Civil Acuerdo. 1 Acdo. Núm. Exp. 820/2022.

García Polo Juan vs. Municipio de Naucalpan Estado de México y Ayuntamiento de Naucalpan de Juárez. Ejecutivo Civil Acuse. 1 Acdo. en Expedientillo. Núm. Exp. 254/2023 Expedientillo.

Gómez Hernández Domingo vs. Albor Fragas María del Refugio y Otra. Ejecutivo Mercantil Acuerdo. 1 Acdo. Núm. Exp. 5106/2019.

Hernández Cordero Jorge Eduardo vs. Ávila Fernández Enrique. Vía de Apremio Civil Acuerdo. 1 Acdo. Núm. Exp. 688/2023.

Hernández García Jorge Alberto vs. Alejandro Briceño Sepúlveda. Ejecutivo Mercantil Acuerdo. 1 Acdo. Núm. Exp. 296/2021.

HSBC México S.A. Institución de Banca Múltiple Grupo Financiero HSBC vs. Chávez Garza Eustorgio. Especial Hipotecario Civil Audiencia. 1 Acdo. Núm. Exp. 1230/2022.

Instituto del Fondo Nacional de la Vivienda para los Trabajadores (Infonavit) vs. Sandoval Duarte Antonio. Especial Hipotecario Civil Desecha. 1 Acdo. Núm. Exp. 108/2024.

Javelina Constuction Inc. S.A. de C.V. vs. Construobras de la Garza, S.A. de C.V. Ejecutivo Mercantil Acuerdo. 1 Acdo. Núm. Exp. 5362/2019.

Lima Amaya Patricia vs. Castillo Corella Samuel. Ejecutivo Cuantía Menor Mercantil Acuerdo. 1 Acdo. Núm. Exp. 1788/2019.

Lomelí Medrano Liliana y Rodríguez Jaimes Miriam vs. Cortés Cuevas Carlos Alberto. Ejecutivo Civil Contesta. 1 Acdo. Núm. Exp. 1170/2023.

López García Moisés y Díaz Ruíz Mercedes vs. Alba Guzmán Ma de Los Ángeles y Conocida También como María de Los Ángeles Alba Guzmán. Ord. Civil Acuerdo. 1 Acdo. Núm. Exp. 1148/2023.

Mansilla Moya Manuel vs. Guarneros Zamora Cristian. Medios Preparatorios Civil Vista. 4 Acdos. Núm. Exp. 1356/2023.

Maravilla Moreno Ismael vs. Rojas Molina Elizabeth y Molina Villanueva María Teresa. Especial Hipotecario Civil Incidente. 1 Acdo. Núm. Exp. 950/2022.

Miranda López Rubén vs. Andrea Padilla Victorio y Otro. Oral Paz Civil Expedientillo. 1 Acdo. en Expedientillo. Núm. Exp. 592/2006.

Mitsu S.A. de C.V. vs. Vergara Pedroza Julia. Ejecutivo Civil Expedientillo. 1 Acdo. en Expedientillo. Núm. Exp. 1508/2006 Expedientillo.

Morales Herrera Sergio Ricardo y Morales Hernández Miriam Nallely vs. Seguros Banorte S.A. de C.V. Grupo Financiero Banorte. Ord. Civil Contesta Agravios. 1 Acdo. Núm. Exp. 1022/2023.

Morales Rojas David vs. Morales Álvarez Carlos y Arciniega Saldierna María de Jesús y Morales Arciniega Karla y Morales Arciniega Heriberto. Ord. Civil Acuerdo. 1 Acdo. Núm. Exp. 974/2023.

Moreno Ballina María Isabel vs. Mapfre México S.A. Ord. Civil Admite. 1 Acdo. Núm. Exp. 200/2024.

Nr Finance México S.A. de C.V. Sofom Er vs. Gutiérrez Hernández Guillermo. Ejecutivo Cuantía Menor Mercantil Correo. 1 Acdo. Núm. Exp. 476/2019.

Ortega Salinas Mayola vs. Rangel Chavira José Luz y C Director del Registro Público de la Propiedad y de Comercio de la Ciudad de México. Ord. Civil Acuerdo. 3 Acdos. Núm. Exp. 1314/2023.

Ortiz Frias Manuel Alejandro vs. Berriozabal Olga Leopoldina Zamorano. Ord. Civil Expedientillo. 1 Acdo. Núm. Exp. 556/2023.

Pérez Amaya Julieta vs. Arteaga Martínez Zuleyma. Ord. Civil Admite. 1 Acdo. en Exhorto. Núm. Exp. 202/2024.

Quintanar López Servando Samuel vs. Atristain González Rebeca y C Director del Registro Público de la Propiedad y del Comercio de la Ciudad de México. Ord. Civil Acuerdo. 1 Acdo. Núm. Exp. 622/2023.

Roldán Neri Ángel su Sucesión vs. Martínez Ledesma Raymundo. Medios Preparatorios Civil Acuerdo. 1 Acdo. Núm. Exp. 98/2024.

Santander Consumo S.A. vs. Flores Alvarado Noemí Lilí. Ejecutivo Civil Acuerdo. 1 Acdo. Núm. Exp. 194/2022.

Scotiabank Inverlat S.A. Institución de Banca Múltiple Grupo Financiero Scotiabank Inverlat vs. Zamora Berumen César Adrián. Especial Hipotecario Civil Acuerdo. 1 Acdo. Núm. Exp. 1164/2023.

Secreto. Ejecutivo Civil Desecha. 1 Acdo. Núm. Exp. 126/2024.

Secreto. Ejecutivo Civil Disposición. 1 Acdo. Núm. Exp. 1354/2023.

Sistema de Crédito Automotriz S.A. de C.V. vs. Cuadros Sánchez Omar. Ejecutivo Civil Expedientillo. 1 Acdo. en Expedientillo. Núm. Exp. 362/2023.

Sistema de Crédito Automotriz, S.A. de C.V. vs. Sandy López Arias, Pedro López Sánchez y Bertha Alicia Arias Arredondo. Ejecutivo Mercantil Acuerdo. 3 Acdos. Núm. Exp. 1478/2018.

Sociedad Cooperativa de Consumo Pemex, S. C. L vs. Ricardo Alfaro Grajeda. Ejecutivo Mercantil Correo. 1 Acdo. en Expedientillo. Núm. Exp. 294/2021 Expedientillo.

Stm Financial, S.A. de Cv, Sofom, Er, Grupo Financiero Inbursa vs. Sercuin, S.A. de C.V. y Briones Aguilar Elizabeth Belén. Ejecutivo Civil Acuerdo. 3 Acdos. Núm. Exp. 988/2022.

Toyota Financial Services México S.A. de C.V. vs. García Martínez Bernardo y Ibarra Mandujano Ana Laura. Ejecutivo Civil Autoriza. 1 Acdo. Núm. Exp. 1326/2022.

Valderrama Miranda José Antonio vs. Aguilar Álvarez Armando. Ord. Civil Audiencia. 1 Acdo. Núm. Exp. 654/2023.

Vargas Caballero Carlos vs. Villa Islas Martín. Ord. Civil Acuerdo. 1 Acdo. Núm. Exp. 118/2024.

NO PUBLICADOS

Cormaplast Sociedad Anónima de Capital Variable, por Conducto de Gabriel Antonio Calleja López. Ord. Civil Amparo. 1 Acdo. en Amparo. Núm. Exp. 200/2024 Amparo 200/2024.

EL SECRETARIO DE ACUERDOS
LIC. LUIS FERNANDO SANTES TERRONES

SEXTO DE LO CIVIL

SECRETARÍA "A"
ACUERDOS DEL 22 DE FEBRERO DEL 2024

Acore Administradora Comercial Regional S.A. de C.V. vs. Mendoza Flores María Guadalupe y Otro. Ord. Civil Exhorto. 1 Acdo. en Exhorto. Núm. Exp. 209/2024.

Alva Ortega José Carlos vs. Jaime Marcelino Rodríguez Rojas. Ord. Civ. Tomo III. 1 Acdo. Núm. Exp. 1713/1991.

Arzave López Emma su Sucesión y Arzave Corona Inocencia vs. Arzave López Hilda Dulce Amria y Arzave López Bertha María Martha y Arzave López José María y Arzave López Elsa y Arzave López María del Carmen su Sucesión y Caballero Arzave Maricela y Arzave López Fausto Alfonso su Sucesión y Cural Chacón Vda.

SOLO CONSULTA

de Arzave María Antonia y Arzave López Eva María Hortencia su Sucesión y Franco Hernández Guillermo su Sucesión y Franco Arzave Marco Antonio y Arzave López Genaro. Ord. Civil 1 Acdo. Núm. Exp. 1133/2022.

Avendaño Gómez Verónica vs. Zapien Zapien Carlos. Ord. Civil Apelación. 1 Acdo. Núm. Exp. 719/2022.

Banco Mercantil del Norte S.A. Institución de Banca Múltiple, Grupo Financiero Banorte vs. Liliana Cárdenas García. Especial Hipotecario Civil. 1 Acdo. Núm. Exp. 865/2017.

Banco Mercantil del Norte, S.A. Institución de Banca Múltiple, Grupo Financiero Banorte vs. Montserrat Anai Pacheco Mena. Especial Hipotecario Civil 1 Acdo. Núm. Exp. 441/2017.

Banco Mercantil del Norte, S.A., Institución de Banca Múltiple, Grupo Financiero Banorte vs. Palacios Alcántara Benjamín. Especial Hipotecario Civil Tomo II. 2 Acdos. Núm. Exp. 187/2021 Segundo Tomo.

Banco Santander México S.A. Institución de Banca Múltiple Grupo Financiero Santander México vs. Corporación de Muebles en Diseño S.A. de C.V. y Orozco Carvajal Ismael. Ejecutivo Civil 1 Acdo. Núm. Exp. 1029/2022.

Banco Santander México, S.A., Institución de Banca Múltiple, Grupo Financiero Santander México vs. Tapia Villa Érika Seleenne. Especial Hipotecario Civil. 1 Acdo. Núm. Exp. 777/2023.

BBVA Bancomer, Sociedad Anónima Institución de Banca Múltiple, Grupo Financiero BBVA Bancomer, Sociedad Anónima Institución de Banca Múltiple, Grupo Financiero BBVA Bancomer vs. Óscar Jacinto Bustos Hernández y María Virginia Hernández Pedroza. Especial Hipotecario Civil 1 Acdo. Núm. Exp. 1675/2012.

BBVA Bancomer, Sociedad Anónima Institución de Banca Múltiple, Grupo Financiero BBVA Bancomer, Sociedad Anónima Institución de Banca Múltiple, Grupo Financiero BBVA Bancomer vs. Óscar Jacinto Bustos Hernández y María Virginia Hernández Pedroza. Especial Hipotecario Civil Tomo II. 2 Acdos. Núm. Exp. 1675/2012 Segundo Tomo.

BBVA México S.A. Institución de Banca Múltiple Grupo Financiero BBVA México vs. García Blancas Leticia y Gómez Ortega Fernando. Especial Hipotecario Civil Req. Virtual. 1 Acdo. Núm. Exp. 193/2024.

Caja de Previsión de la Policía Preventiva de la Ciudad de México vs. Navarro del Ángel Doña María y/o. María Navarro del Ángel. Especial Hipotecario Civil Expedientillo. 1 Acdo. Núm. Exp. 549/2022.

Cartulinas Cmpc Spa vs. Cartograf S.A. de C.V. Medios Preparatorios Mercantil 1 Acdo. Núm. Exp. 405/2022.

Diyuri S.A. de C.V. vs. Méndez Arellano José Juan. Esp. Hip. 1 Acdo. Núm. Exp. 193/2012.

García Sandoval Alfredo vs. Valera Olvera Felipe y Guerrero López Eva Fabiola. Ord. Civil. 1 Acdo. Núm. Exp. 555/2023.

Gómez Ramírez Alejandro vs. María Guadalupe Gómez Ramírez. Ord. Civil 1 Acdo. Núm. Exp. 905/2015.

Gosaguio López Carlos Eduardo y Continuado por Aldo Alonso Treviño Garza y Promolocales Sociedad Anónima de Capital Variable vs. Controladora Deportiva Max, Sociedad Anónima de Capital Variable y Otro. Ord. Civil. 1 Acdo. en Exhorto. Núm. Exp. 963/2023.

HSBC México, S.A. Institución de Banca Múltiple Grupo Financiero HSBC, División Fiduciaria, como Fiduciario del Fideicomiso F/238864 vs. Francisco Javier Ramos Méndez y María Luisa Ornelas Segundo. Especial Hipotecario Civil 1 Acdo. Núm. Exp. 127/2020.

Instituto del Fondo Nacional de la Vivienda para los Trabajadores (Infonavit) vs. Ávila Martínez Santiago y Reyes Martínez Araceli. Ord. Civil. 1 Acdo. Núm. Exp. 593/2015.

Instituto del Fondo Nacional de la Vivienda para los Trabajadores (Infonavit) vs. Macías del Pozo Cándido Martín. Esp. Hip. 1 Acdo. Núm. Exp. 601/2012.

Lizardi Calderón Manuel Fernando vs. Pérez Bistrain de Manjarrez Hermila. Ord. Civil 3 Acdos. Núm. Exp. 1011/2023.

Martínez Montiel María Teresa vs. Eduardo Flores Prado y Otro. Esp. Hip. 1 Acdo. Núm. Exp. 499/1995.

Meixueiro Montes de Oca Juan Raúl vs. Cansonni Doriano. Ord. Civil 1 Acdo. Núm. Exp. 919/2023.

Óscar Gilberto Muñoz Cross vs. María Gabriela López Garrido. Especial Hipotecario Civil Tomo II. 1 Acdo. Núm. Exp. 1587/2012 Segundo Tomo.

Scotiabank Inverlat S.A. Institución de Banca Múltiple, Grupo Financiero Scotiabank Inverlat vs. Marino Castro Castro. Especial Hipotecario Civil 1 Acdo. Núm. Exp. 963/2014.

Scotiabank Inverlat Sociedad Anónima Institución de Banca Múltiple Grupo Financiero Scotiabank Inverlat vs. Rojina Santa Ana Fernando. Especial Hipotecario Civil. 3 Acdos. Núm. Exp. 857/2022.

Secreto. Ejecutivo Civil 1 Acdo. Núm. Exp. 107/2024.

Secreto. Ejecutivo Civil 1 Acdo. Núm. Exp. 531/2023.

Secreto. Ejecutivo Mercantil. 1 Acdo. Núm. Exp. 653/2020.

Sistema de Crédito Automotriz, S.A. de C.V. vs. Mendoza Tirzo Fausto y Falcón Hernández Ernestina. Vía de Apremio Civil Expedientillo. 1 Acdo. Núm. Exp. 19/2022.

Solo, S.A. de C.V. vs. Distribuidora de Publicaciones Sinson, S.A. de C.V. Ejecutivo Mercantil Tomo II. 1 Acdo. Núm. Exp. 99/2014 Tomo II.

Solución de Activos Residenciales Sociedad de Responsabilidad Limitada de Capital Variable antes Banco Nacional de México S.A. Integrante del Grupo Financiero Banamex Acctival S.A. de C.V. vs. Jesús Hernández Hernández y Otra. Especial Hipotecario Civil Tomo II. 1 Acdo. Núm. Exp. 621/2002 Segundo Tomo.

Start Banregio, Sociedad Anónima de Capital Variable, Sociedad Financiera de Objeto Múltiple, Entidad Regulada, Banregio Grupo Financiero antes Af Banregio, Sociedad Anónima de Capital Variable, Sociedad Financiera de Objeto Múltiple, Entidad Regulada, Banregio Grupo Financiero vs. Standard Machinery And Supply Company, Sociedad Anónima de Capital Variable y Moreno Vega Yolanda Margarita. Ejecutivo Civil. 1 Acdo. Núm. Exp. 648/2023.

Torres Martínez Alfonso vs. Martínez Hernández María Elena. Ord. Civil Exhorto. 1 Acdo. en Exhorto. Núm. Exp. 201/2024.

Valdez Quezada María Luisa vs. Banco de México y Otro. Especial Hipotecario Civil Exhorto. 1 Acdo. en Exhorto. Núm. Exp. 207/2024.

Banco Monex, Sociedad Anónima, Institución de Banca Múltiple, Monex Grupo Financiero, en su Carácter de Delegado Fiduciario del Fideicomiso Empresarial, Irrevocable de Administración y Garantía Número F/3443 vs. María del Carmen Rocío Cedeño Apresa y Edgar Vargas Ramírez. Especial Hipotecario Civil Tomo II. 1 Acdo. Núm. Exp. 1121/2013 Tomo II.

NO PUBLICADOS

García Sandoval Alfredo vs. Valera Olvera Felipe y Guerrero López Eva Fabiola. Ord. Civil. 1 Acdo. Núm. Exp. 555/2023.

AUDIENCIA

Banco Monex, Sociedad Anónima, Institución de Banca Múltiple, Monex Grupo Financiero, en su Carácter de Delegado Fiduciario del Fideicomiso Empresarial, Irrevocable de Administración y Garantía Número F/3443 vs. María del Carmen Rocío Cedeño Apresa y Edgar Vargas Ramírez. Aud. de Desahogo de Pruebs. Especial Hipotecario Civil. 1 Audiencia. Núm. Exp. 1121/2013 Tomo II.

SENTENCIA INTERLOCUTORIA

Continum Logística Internacional, S.A. de C.V. vs. Hernández Alemán Cecilio Francisco y Padilla Torres María del Carmen. Especial Hipotecario Civil Sent. Interl. 1 Núm. Exp. 149/2020

Dessetec Desarrollo de Sistemas, Sociedad Anónima de Capital Variable vs. Romero Enríquez Ruth. Especial Hipotecario Civil Sent. Interl. 1 Núm. Exp. 631/2013

Edgar Cosío Velázquez vs. Sánchez Saldaña Elvira Aurora. Ord. Civil Sent. Interl. 1 Núm. Exp. 965/2004 Segundo Tomo

LA SECRETARIA DE ACUERDOS
LIC. ANA BERTHA RODRÍGUEZ GONZÁLEZ

SECRETARÍA "B"
ACUERDOS DEL 22 DE FEBRERO DEL 2024

Abc Capital S.A. Institución de Banca Múltiple vs. Ingeniería en Software S.A. de C.V., Álvaro Aguiar Valencia, Rossana Tamara Medina Valencia, Julio Martínez Pacheco, Ana María Vega Quintana, Felipe de Jesús Rosales Valdovinos y Elsa Vázquez Sánchez. Providencias Precautorias Mercantil 1 Acdo. Núm. Exp. 434/2019.

SOLO CONSULTA
SOLO CONSULTA
SOLO CONSULTA

Águila Gómez David vs. Grupo Ago Constructor, S.A. de C.V. por Conducto de su Representante Legal Jorge Isaac Colín Rocha y Banco del Bajío, S.A. Institución de Banca Múltiple y Quien O. Quienes Se Crean Con Derecho. Exhortos Civil 1 Acdo. en Exhorto. Núm. Exp. 196/2024.

Alanís Zavaleta Refugio vs. Alanís Zavaleta Jonathan y Zavaleta Juan Carlos y Castillo Isabel. Ord. Civil 2 Acdos. Núm. Exp. 1274/2023.

Antas Ramón Justo vs. José Vilas Durán. Ejecutivo Mercantil 1 Acdo. Núm. Exp. 548/2018 Cuad. de Apel. vs.

Antonio del Ángel Lizet vs. Qualitas Compañía de Seguros S.A. de C.V. Ord. Civil 1 Acdo. Núm. Exp. 1362/2023.

Arteaga Martínez Lucía vs. Carmen Pérez Hernández. Ord. Civil Expedientillo. 1 Acdo. Núm. Exp. 298/2006 Tomo II.

Aupart Molinar Marcela vs. Ruíz Aupart José Ernesto. Ejecutivo Civil 1 Acdo. Núm. Exp. 1302/2023.

Autofinanciamiento Total, S.A. de C.V. vs. Mauricio Morales Penilla y Delia Elvira Penilla Alcalá de Morales. Especial Hipotecario Civil 1 Acdo. Núm. Exp. 650/2016 Cuad. Apel. Inmediata vs. Sent. Interlocutoria.

Autofinanciamiento Total, S.A. de C.V. vs. Mauricio Morales Penilla y Delia Elvira Penilla Alcalá de Morales. Especial Hipotecario Civil 1 Acdo. Núm. Exp. 650/2016 Tomo II.

Banco Invex, Sociedad Anónima, Institución de Banca Múltiple, Invex Grupo Financiero, como Fiduciario del Fideicomiso Irrevocable Número F/648 vs. José Posadas Carlon y María del Carmen Cruz Rivera. Especial Hipotecario Civil Expedientillo. 1 Acdo. Núm. Exp. 58/2017.

Banco Mercantil del Norte S.A. Institución de Banca Múltiple Grupo Financiero Banorte vs. Padilla Almazo María Antonieta y Almazo Galeana Sara Inés y Quien También Acostumbra a Usar el Nombre de Sara Ynés Almazo Galeana. Providencias Precautorias Mercantil 1 Acdo. Núm. Exp. 766/2022.

Banco Mercantil del Norte Sociedad Anónima Institución de Banca Múltiple Grupo Financiero Banorte vs. Heredia Caballero Edgar René. Especial Hipotecario Civil 1 Acdo. Núm. Exp. 540/2021.

Banco Multiva Sociedad Anónima Institución de Banca Múltiple Grupo Financiero Multiva vs. Desarrollos Inmobiliarios Karava Sociedad Anónima de Capital Variable y Córdova Zamorano Fausto Fernando. Especial Hipotecario Civil 2 Acdos. Núm. Exp. 520/2021.

Banco Nacional de México S.A. Integrante del Grupo Financiero Banamex vs. Camacho Arandia Carina Eliana. Vía de Apremio Civil 1 Acdo. Núm. Exp. 1178/2023.

Barreto Sánchez César René y María Elena García Villagómez vs. Financiera México Múltiple S.A. de C.V. Sofom, E. N. R. Especial Hipotecario Civil 1 Acdo. Núm. Exp. 578/2013 Tomo II.

Calvo Espinosa Leticia vs. Borges Palacios Deyanira de Carmen y Iturbe Borges Bruno. Ord. Civil 1 Acdo. Núm. Exp. 48/2022.

Campos Basurto Carlos vs. Instituto del Fondo Nacional de la Vivienda para los Trabajadores Infonavit. Especial Hipotecario Civil Expedientillo. 1 Acdo. Núm. Exp. 294/2023.

Carros S.A. de C.V. vs. Heriberto Ernult Aguilar y Martha Benita Ernult Aguilar. Ejecutivo Mercantil 1 Acdo. Núm. Exp. 878/2017.

Chubb Fianzas Monterrey Aseguradora de Caución S.A. vs. Molina Velasco Carlos Antonio y Álvarez Domínguez Mario y Robles Ruíz Cecilia. Providencias Precautorias Mercantil 2 Acdos. Núm. Exp. 388/2022.

Chubb Fianzas Monterrey Aseguradora de Caución S.A. vs. Molina Velasco Carlos Antonio y Álvarez Domínguez Mario y Robles Ruíz Cecilia. Providencias Precautorias Mercantil 1 Acdo. en Amparo. Núm. Exp. 388/2022 Amparo776/2022 Quejoso: Cecilia Robles Ruíz.

Cinta Martínez Alberto Emiliano vs. Club Negocios Gsfa S.A. de C.V. Ord. Mercantil 1 Acdo. Núm. Exp. 1290/2019.

Cornejo López Raúl, Cornejo López Enrique, Cornejo López César, López Juárez María de Jesús vs. Santiago Gómez Ivonne, Villa Pérez Ernesto, Seguros Afirme S.A. de C.V., Afirme Grupo Financiero. Ord. Civil Expedientillo. 1 Acdo. Núm. Exp. 300/2021.

Dimensión Asesores S.A. de C.V. vs. Tirado Sánchez Francisco y Ávalos Reynoso Emilio. Ord. Civil 1 Acdo. Núm. Exp. 1192/2022.

Dimensión Asesores S.A. de C.V. vs. Tirado Sánchez Francisco y Ávalos Reynoso Emilio. Ord. Civil 4 Acdos. en Amparo. Núm. Exp. 1192/2022 Amp. 204/2024 Quejoso Francisco Tirado Sánchez.

Distribuidora Liverpool S.A. de C.V. vs. González Escalante José Carlos. Medios Preparatorios Civil 1 Acdo. Núm. Exp. 676/2023.

Faustino de Jesús Rubén vs. Alvarado Cruz Juan. Ejecutivo Civil 1 Acdo. Núm. Exp. 514/2023.

Finanmadrid México S.A. de C.V. Sofom Er vs. Ávalos Breck María de Lourdes. Ejecutivo Civil 1 Acdo. Núm. Exp. 1266/2023.

Gobierno de la Ciudad de México vs. María del Refugio Elia Gutiérrez González su Sucesión. Extinción de Domi. Civil 1 Acdo. Núm. Exp. 884/2017 Segunda Parte.

González Medel Araceli y y/o También Conocida como Araceli González de Velázquez vs. Abadí Husni Isaac y Credi Masri de Laniado Sara y Saad Hop Alberto y Levy Levy Elías y Nahmad Sitton Alberto. Ord. Civil 1 Acdo. Núm. Exp. 50/2024.

HSBC México S.A. Institución de Banca Múltiple, Grupo Financiero HSBC División Fiduciaria vs. Juan Carlos Reynaga Silva y Otra. Ejecc. de Garantías Otorgadas Mediante Prenda Sin Transmisión de Pos. y Fideicomiso de Garantía (Procedimiento Judicial) Mercantil 2 Acdos. Núm. Exp. 1044/2008 Tomo II.

HSBC México, S.A. Institución de Banca Múltiple, Grupo Financiero HSBC vs. Edgar Sandoval Hernández y Lizeth Hernández Álvarez. Ord. Civil 1 Acdo. Núm. Exp. 620/2008 Tomo II.

HSBC México, Sociedad Anónima, Institución de Banca Múltiple, Grupo Financiero HSBC, División Fiduciaria vs. Leonardo Hernández Aguilar y Lilia Miranda González. Esp. Hip. 1 Acdo. Núm. Exp. 428/2010.

HSBC México Sociedad Anónima Institución de Banca Múltiple Grupo Financiero HSBC División Fiduciaria en su Carácter de Fiduciario en el Fideicomiso Número 238864 vs. García Flores Eunice. Especial Hipotecario Civil 1 Acdo. Núm. Exp. 60/2019.

Instituto del Fondo Nacional de la Vivienda para los Trabajadores (Infonavit) vs. Navarro Ríos José Antonio. Especial Hipotecario Civil 1 Acdo. Núm. Exp. 190/2024.

Instituto del Fondo Nacional de la Vivienda para los Trabajadores (Infonavit) vs. Durán Flores Margarito Agustín a Quien También Se Le Conoce como Durán Flores Margarito y Soriano Solís Ma. de Jesús Paula. Ord. Civil 1 Acdo. Núm. Exp. 278/2018.

Instituto del Fondo Nacional de la Vivienda para los Trabajadores (Infonavit) vs. Villegas García Paulina. Esp. Hip. 1 Acdo. Núm. Exp. 36/2010.

Instituto del Fondo Nacional de la Vivienda para los Trabajadores vs. Omar Arturo Hernández Sánchez. Especial Hipotecario Civil Expedientillo. 1 Acdo. Núm. Exp. 524/2016.

Inversiones y Colocaciones Inmibiliarias, S.A. P. I de C.V. vs. Guzmán Cozart Leonardo, Guzmán Michel Arturo Leonardo, Cozart Peña Sofía Araceli y Rocío Lourdes Becerra Ochoa. Ord. Civil 1 Acdo. Núm. Exp. 484/2011 Tomo II.

Ixe Banco S.A. Institución de Banca Múltiple, Ixe Grupo Financiero vs. María Concepción del Carmen Ayala Fuentes, Fausto Humberto Membrillo Hernández, Samuel Ayala Alcalá y Aurora Fuentes Argumedo de Ayala. Ord. Civil 1 Acdo. Núm. Exp. 134/2011 Tomo II.

Jiménez Razo Diego Uriel vs. Márquez López María del Carmen. Ejecutivo Civil 1 Acdo. Núm. Exp. 196/2023.

Jiménez Santos Armando vs. Jiménez Santos Luis Enrique. Ejecutivo Mercantil 1 Acdo. Núm. Exp. 266/2022.

Loredo Flores Jocelyn vs. Ferjat José y Hernández Cerón Benita y C Director de Registro Público de la Propiedad y del Comercio de la Ciudad de México. Ord. Civil 2 Acdos. Núm. Exp. 1256/2023.

Luna Méndez su Sucesión Miguel y Núñez Hernández Estela vs. Banco Nacional de Obras y Servicios Públicos Sociedad Nacional de Crédito y Espinoza Rincón Moisés. Ord. Civil 1 Acdo. Núm. Exp. 348/2022.

Medina Rasgado Guillermo vs. Hernández Luna J. Concepción Antonio Fidel. Ejecutivo Civil 1 Acdo. Núm. Exp. 1228/2023.

Meléndez Ibarra Lizbeth vs. Meléndez Monroy Santa y Meléndez Monroy Miguel Ángel y C Director del Registro Público de la Propiedad y de Comercio de la Ciudad de México. Ord. Civil 2 Acdos. Núm. Exp. 866/2023.

Monto Fácil Sapi de C.V. Sociedad Financiera de Objeto Múltiple Entidad No Regulada vs. Jiménez Morales Agustín. Ejecutivo Civil 1 Acdo. Núm. Exp. 136/2024.

Nava Santillán Rosalío vs. Buitrón de la Barrera Fernando. Ejecutivo Civil 2 Acdos. Núm. Exp. 1220/2023.

Portillo Álvarez del Castillo Carolina vs. Aidé Patricia Moya Moya. Ord. Civil 1 Acdo. en Amparo. Núm. Exp. 394/2019 Amparo 1072/2023 Quejosa Portillo Álvarez del Castillo Carolina.

Rangel Barrera Gilberto vs. Qualitas Compañía de Seguros, S.A. de C.V. Ord. Mercantil 1 Acdo. Núm. Exp. 228/2019 Tomo II.

SOLO CONSULTA
SOLO CONSULTA
SOLO CONSULTA

Ruíz Salinas Patricia. Juris. Voluntaria Civil 1 Acdo. Núm. Exp. 800/2023.
Scotiabank Inverlat, S.A. Institución de Banca Múltiple, Grupo Financiero Scotiabank Inverlat vs. Jovan Israel Banda Barragán. Especial Hipotecario Civil 1 Acdo. Núm. Exp. 676/2019.
Secreto. Ejecutivo Mercantil 1 Acdo. Núm. Exp. 192/2024.
Sociedad Hipotecaria Federal, S.N.C., Institución de Banca de Desarrollo en su Carácter de Fiduciario Sustituto del Fondo de Operación y Financiamiento Bancario a la Vivienda vs. Laura Moreno Alcántara. Especial Hipotecario Civil Expedientillo. 1 Acdo. Núm. Exp. 574/2013.
Sociedad Hipotecaria Federal, Sociedad Nacional de Crédito, Institución de Banca de Desarrollo, en su Carácter de Fiduciario Sustituto del Fondo de Operación y Financiamiento Bancario a la Vivienda (Fovi) vs. Emmanuel Jiménez Hernández. Especial Hipotecario Civil Expedientillo. 1 Acdo. Núm. Exp. 62/2018.
Sofimex Institución de Garantías S.A. vs. Expertos en Asesoría del Sureste Scp y Caabsa Constructora S.A. de C.V. y Caabsa Eagle S.A. de C.V. y Promotora Bosques S.A. de C.V. y Inmobiliaria Ine S.A. de C.V. y Expomexico S.A. de C.V. y/o Expo México S.A. de C.V. y Coordinadora de Servicios Opera S.A. de C.V. Ord. Civil 1 Acdo. Núm. Exp. 482/2023 Tomo II.
Tu Casa Express S.A. de C.V. vs. Leonardo Apolonio Gloria y Astudillo Navarrete Martín Manuel. Especial Hipotecario Civil 1 Acdo. Núm. Exp. 606/2023.

NO PUBLICADOS

Mendoza Abella Pedro, su Sucesión vs. María Luz Mendoza Abella, Estela Mendoza Abella y Alfonso Mendoza Abella. Ord. Civil 1 Acdo. Núm. Exp. 100/2018.
Montes Gutiérrez Edgar vs. María de Los Dolores y y/o María Dolores Colín Esquivel y/o María Dolores Colín Esquivel de Quintero su Sucesión. Ord. Civil Desecha. 2 Acdos. Núm. Exp. 158/2024.
Secreto. Ord. Civil 2 Acdos. Núm. Exp. 156/2024.

AUDIENCIA

Atilano Chavaro Griselda Emire vs. Betancourt Reyes José Ernesto. Ejecutivo Civil. 1 Audiencia. Núm. Exp. 1152/2022.
Banco Santander México S.A., Institución de Banca Múltiple, Grupo Financiero Santander México vs. Vanguardia en Tecnología Educativa S.A. de C.V. ; Arturo Ramírez Muñoz. Ejecutivo Mercantil. 1 Audiencia. Núm. Exp. 926/2019.
Dessetec Desarrollo de Sistemas, Sociedad Anónima de Capital Variable vs. Mabel Noralma Negrellos García y Amado Rodríguez Nieto. Especial Hipotecario Civil. 1 Audiencia. Núm. Exp. 622/2013.

SENTENCIA INTERLOCUTORIA

Sistema Único de Autofinanciamiento S.A. de C.V. vs. López Morales Aarón. Ejecutivo Civil Sent. Interl. 1 Núm. Exp. 72/2024

EL SECRETARIO DE ACUERDOS
LIC. RICARDO EULOGIO GÓMEZ DONDIEGO

SÉPTIMO DE LO CIVIL

SECRETARÍA "A"
ACUERDOS DEL 22 DE FEBRERO DEL 2024

Asociación Nacional de Proveedores Profesionales de la Industria del Pan Reposteria y Similares A.C. vs. Hir Expo Internacional S.A. de C.V. Ord. Civil Acuerdo. 1 Acdo. Núm. Exp. 491/2021 Tomo II.
Banco Mercantil del Norte S.A. Institución de Banca Múltiple Grupo Financiero Banorte vs. Internacional Química de Cobre S.A. de C.V. y Ramírez González Juan Manuel y Ramírez Muro Juan Manuel y Iq Citrus S.A. de C.V. Ejecutivo Mercantil Acdo. I. 1 Acdo. Núm. Exp. 95/2023 Tomo II.
Banco Mercantil del Norte Sociedad Anónima Institución de Banca Múltiple Grupo Financiero Banorte vs. López Aguilar Efraín. Especial Hipotecario Civil Acdo. I. 1 Acdo. Núm. Exp. 15/2023.
Banco Nacional de México, S.A., Integrante del Grupo Financiero Banamex vs. Erdm Solar, S.A. de C.V., Verónica María Medina Alday y Georg Peter Ilija Dudov. Especial Hipotecario Civil Acdo. I. 1 Acdo. Núm. Exp. 1055/2017 Tomo II.
BBVA Bancomer S.A. Institución de Banca Múltiple Grupo Financiero BBVA Bancomer vs. Cyg Empresarial S.A. de C.V., y Yñigo de Gortari O. Carlos Íñigo de Gortari O. Carlos Enrique Íñigo Gómez Carlos y BBVA Bancomer S.A. Institución de Banca Múltiple Grupo Financiero BBVA Bancomer en su Carácter de Fiduciario en el Fideicomiso Irrevocable de Administración Venta y Pago Identificado Con el Número F/401138- 3 y Gómez Huesca O. Margarita Gómez de Íñigo Margarita. Especial Hipotecario Civil Expdllo. I. 1 Acdo. Núm. Exp. 301/2014 Tomo III.
BBVA México S.A., Institución de Banca Múltiple, Grupo Financiero BBVA México vs. Aguilar Ramírez Yolanda. Especial Hipotecario Civil Acdo. I. 1 Acdo. Núm. Exp. 69/2023.
BBVA México Sociedad Anónima Institución de Banca Múltiple Grupo Financiero BBVA México vs. David. Especial Hipotecario Civil Acdo. I. 1 Acdo. Núm. Exp. 377/2022.
BBVA México Sociedad Anónima. Institución de Banca Múltiple Grupo Financiero BBVA México vs. Sámano Tirado Estrella. Ord. Civil Acdo. I. 2 Acdos. Núm. Exp. 363/2022.
Becerril Román Alicia Miriam y José Antonio Capetillo vs. Ortega Arias Miguel Ángel vs. Ricardo Ortega Arias. Oral Civil Acuerdo. 1 Acdo. Núm. Exp. 1083/2012 Bis. 1 Tomo II.
Borjas Martínez Nicolás vs. José Crescencio Borjas Martínez. Ord. Civil Expdllo. I. 1 Acdo. Núm. Exp. 837/2002.
Capmobi Sapi de C.V. Ejecutivo Mercantil Expdllo. I. 1 Acdo. en Expedientillo. Núm. Exp. 411/2015.
Ci Banco, S.A. Institución de Banca Múltiple vs. Graciano Beltrán Sergio. Especial Hipotecario Civil Expdllo. I. 1 Acdo. Núm. Exp. 1391/2012 Tomo II.
Cortina Bussutil Jeanne Vicent vs. Hidalgo Ramos Miguel Ignacio y Lara Ramírez Lidia. Especial Hipotecario Civil Acdo. I. 1 Acdo. Núm. Exp. 1083/2016 Tomo II.
Crcmx, S.A. de C.V., S. O. F. O. M., E. N. R vs. Claudia Yolanda Guzmán González. Especial Hipotecario Civil Acdo. I. 1 Acdo. Núm. Exp. 277/2020.
Decarome Sociedad Anónima, Promotora de Inversión de Capital Variable vs. Troncoso Guadarrama Gustavo y Otro. Especial Hipotecario Civil Acdo. Tomo II. 1 Acdo. Núm. Exp. 709/2009.
Fandiño Cárdenas Gloria Esther vs. Grupo Industrial Mancilla Maciel S.A. de C.V. y Otro. Ejecutivo Mercantil Expdllo. I. 1 Acdo. Núm. Exp. 645/2001.
Flores Carrasco Sergio vs. Domenech Martínez José de Jesús su Sucesión y Sánchez Juárez Alejandra su Sucesión y Domenech Llabres Martha. Especial Hipotecario Civil Acuerdo. 1 Acdo. en Tercería. Núm. Exp. 477/2018 Tercería.
Gabriela vs. Robles Cortés Consuelo y Director del Registro Público de la Propiedad y de Comercio de la Ciudad de México. Ord. Civil Acdo. I. 1 Acdo. Núm. Exp. 1205/2023.
Galvasid S.A. de C.V. y Perfiles y Herrajes Lm S.A. de C.V. y Kobrex S.A. de C.V. vs. Kafar de México S.A. de C.V. y Desarrollos Inmobiliarios Kafar S.A. de C.V. Especial Hipotecario Civil Acdo. I. 1 Acdo. Núm. Exp. 549/2021.
Gaxiola Cortés Marcela Claudia vs. Construrita S.A. de C.V. Ord. Civil Acdo. Expedientillo. 1 Acdo. Núm. Exp. 1357/2018.
Gobierno del Distrito Federal vs. Franco Hidalgo Jesús Mariano, García Ruíz Fernando, García Ruíz Leticia. Extinción de Domi. Civil Acuerdo. 1 Acdo. Núm. Exp. 1161/2011 Tomo II.
Gobierno del Distrito Federal vs. Esqueda Rosales María de Jesús y Esqueda Rosales su Sucesión. María. Extinción de Domi. Civil Acuerdo. 1 Acdo. Núm. Exp. 1421/2019 Tomo II.
HSBC México Sociedad Anónima Institución de Banca Múltiple Grupo Financiero HSBC División Fiduciaria como Fiduciario del Fideicomiso F 238864 vs. Ceniceros Navarro Mariana. Especial Hipotecario Civil Expdllo. I. 1 Acdo. Núm. Exp. 273/2018 Tomo II.
HSBC México Sociedad Anónima Institución de Banca Múltiple Grupo Financiero HSBC División Fiduciaria como Fiduciario del Fideicomiso Irrevocable F 238864 vs. Yarahuan Jiménez Carlos y Orozco Méndez María Beatriz. Especial Hipotecario Civil Expdllo. I. 1 Acdo. Núm. Exp. 523/2018.
HSBC México, S.A. Institución de Banca Múltiple, Grupo Financiero HSBC, División Fiduciaria en su Carácter de Fiduciario del Fedeicomiso F/253936 vs. Muñoz Mexicano Estela. Especial Hipotecario Civil Acdo. I. 1 Acdo. Núm. Exp. 1001/2019.
Instituto del Fondo Nacional de la Vivienda para los Trabajadores Infonavit vs. García Martínez Rafael y Aguilar María de Jesús. Especial Hipotecario Civil Acdo. I. 1 Acdo. Núm. Exp. 77/2020.
Ion Financiera Sociedad Anónima Promotora de Inversión de Capital Variable Sociedad Financiera de Objeto Múltiple Entidad Regulada vs. Castro Castro María. Especial Hipotecario Civil Acdo. I. 1 Acdo. Núm. Exp. 1195/2023.
Jasso Vilche Víctor Manuel vs. Monroy Sevilla Enedino y Cruz Estrella María de la Luz Olivia. Ord. Civil Acdo. E. 1 Acdo. Núm. Exp. 35/2019.

SOLO CONSULTA
SOLO CONSULTA
SOLO CONSULTA

Jiménez Quiroz José Carlos vs. Marco Antonio Tenorio Regules. Especial Hipotecario Civil Acdo. I. 1 Acdo. Núm. Exp. 833/2013.
Márquez Rodríguez Salvador vs. Bienestar Patrimonial, S.A. de C.V. y Registro Público de la Propiedad y del Comercio de la Ciudad de México. Especial Hipotecario Civil Acdo. I. 1 Acdo. Núm. Exp. 733/2020.
Meade Urrutia Cynthia Sharon y Meade Urrutia Beatriz Karem vs. Marco Antonio Vázquez Salazar, María del Carmen Solórzano García, Isaac Solórzano Solórzano, Vanessa Suárez Aguilar y Alexia Frida Ruíz Varela. Ord. Civil Acuerdo. 2 Acdos. Núm. Exp. 477/2019.
Mendoza Carrillo Gerardo Ignacio vs. Lar Trading Services S de R.L. de C.V. Ord. Civil Acdo. I. 2 Acdos. Núm. Exp. 295/2021.
Mendoza Sepera Carrie Inés vs. Emma García Figueroa También Conocida Con el Nombre de Emma García Vda. de Rosales y Adela Guadalupe Sapera Pérez. Ord. Civil Acdo. I. 1 Acdo. Núm. Exp. 917/2019.
Oportunidades para Emprendedores S.A. P. I. de C.V. Sociedad Financiera de Objeto Múltiple E. N. R vs. Fabrica de Veladores el Mayor Apóstol del Verbo Eterno S. de R. L. Microindustrial, Federico Sergio Blanco Martínez, Abarrotes Blanquita S.A. de C.V. y María de Jesús Martínez Ruíz. Ejecutivo Mercantil Acdo. I. 1 Acdo. Núm. Exp. 509/2014.
Recuperación de Comercio Interior, S. de R. L. de C.V. vs. Omar de la Barreda Mendoza y Luz María Solís Mancha. Esp. Hip. Expdllo. I. 1 Acdo. Núm. Exp. 427/2002.
Recuperadora de Deuda Hipotecaria Sociedad de Responsabilidad Limitada de Capital Variable vs. Romero Álvarez Juan Ramón y Larios Díaz Teresa. Especial Hipotecario Civil Acdo. I. 2 Acdos. Núm. Exp. 237/2018.
Reyes Agonizantes Porfirio vs. Reyes Agonizantes Margarito Agustín y Pedro Reyes Campos. Ord. Civil Acuerdo. 1 Acdo. Núm. Exp. 397/2013 Tomo II.
Ruelas Rangel Graciela vs. Guiris González Fredd Arturo. Ejecutivo Mercantil Acdo. E. 1 Acdo. en Exhorto. Núm. Exp. 121/2024.
Saavedra Olvera Yolanda vs. Rodríguez Cruz Manuel. Ord. Civ. Acdo. I. 1 Acdo. Núm. Exp. 305/2007.
Secreto. Ejecutivo Mercantil Acuerdo. 1 Acdo. Núm. Exp. 179/2023.
Secreto. Ejecutivo Mercantil Acuerdo. 1 Acdo. Núm. Exp. 305/2023.
Secreto. Ejecutivo Mercantil Expdllo. I. 1 Acdo. Núm. Exp. 417/2023.
Secreto. Ejecutivo Mercantil Expdllo. I. 1 Acdo. Núm. Exp. 669/2023.
Secreto. Ejecutivo Mercantil Acdo. I. 1 Acdo. Núm. Exp. 743/2023.
Sociedad Hipotecaria Federal, S.N.C. Institución de Banca de Desarrollo en su Carácter de Fiduciario Sustituto del Fondo de Operación y Financiamiento Bancario a la Vivienda vs. Mauricio Roldán Castro. Especial Hipotecario Civil Expdllo. I. 1 Acdo. Núm. Exp. 843/2010.
Valencia Velasco Alberto vs. Construcciones Inmobiliarias de Guerrero S.A. de C.V. También Conocida como Desarrollo Inmobiliario Diamante S.A. de C.V. y Director General del Registro Público de la Propiedad y del Comercio del Estado de Guerrero y-o. de Quien Aparezca Commo Propietario del Inmueble Cuya Prescrip. Se Reclama en el Registro Público de la Propiedad y del Comercio del Estado de Guerrero. Ord. Civil 1 Acdo. Núm. Exp. 209/2024.
Yáñez Monrroy Graciela vs. Pacheco Zepeda Adrián. Ejecutivo Mercantil Exhorto. 1 Acdo. en Exhorto. Núm. Exp. 205/2024.
De León Chinchilla Manuela vs. Matabuena Ramírez José Luis. Juris. Voluntaria Civil Acdo. I. 1 Acdo. Núm. Exp. 27/2023.

NO PUBLICADOS

Banco Regional de Monterrey Sociedad Anónima Institución de Banca Múltiple Banregio Grupo Financiero Actualmente Banco Regional, S.A. Institución de Banca Múltiple, Banregio Grupo Financiero vs. Grupo Magstel, Sociedad Anónima de Capital Variable, Claudia Salas Zepeda, Gabriel Alfredo Piña Solórzano, Ps Tech Medical Design, Sociedad Anónima de Capital Variable, Corporativo Promedica de México, Sociedad Anónima de Capital Variable. Ejecutivo Mercantil Acuerdo. No Publicado. 1 Acdo. Núm. Exp. 949/2019.
Banco Santander México S.A. Institución de Banca Múltiple Grupo Financiero Santander México vs. Correa Cortés Eduardo. Providencias Precautorias Mercantil Acuerdo. No Publicado. 2 Acdos. Núm. Exp. 669/2018 Tomo II.
Fernando Andrade Flores. Ord. Civil Acdo. E. 1 Acdo. en Amparo. Núm. Exp. 695/2023 Sin Antecedentes.
Secreto. Ejecutivo Mercantil 1 Acdo. Núm. Exp. 147/2024.

SENTENCIA INTERLOCUTORIA

Instituto del Fondo Nacional de la Vivienda para los Trabajadores Infonavit vs. Hernández López Joel. Especial Hipotecario Civil Sent. Interl. 1 Núm. Exp. 1277/2018

EL SECRETARIO DE ACUERDOS
LIC. EDUARDO BENÍTEZ GARCÍA

SECRETARÍA "B"
ACUERDOS DEL 22 DE FEBRERO DEL 2024

Administradora Fome I, Sociedad de Responsabilida Limitida de Capital Variable vs. Díaz Valdez Canuto Arturo. Especial Hipotecario Civil 1 Acdo. Núm. Exp. 174/2024.
Aguirre Flores Margarita vs. Muñoz Cazares Gustavo. Ord. Civil Acdo. N. 1 Acdo. Núm. Exp. 94/2015.
Aranda Rodríguez Efraín su Sucesión vs. Scotiabank Inverlat S.A. Institución de Banca Múltiple Grupo Financiero Scotiabank Inverlat y BBVA México S.A. Institución de Banca Múltiple Grupo Financiero BBVA México y Banco Mercantil del Norte S.A. y Banco Nacional de México S.A. Integrante del Grupo Financiero Banamex y HSBC México S.A. Institución de Banca Múltiple Grupo Financiero HSBC y Morgan Stanley Financial Advisors y Treviño Rodríguez Ana María. Ord. Civil Acdo. N. 3 Acdos. Núm. Exp. 20/2024.
Arrendadora Actinver, S.A. de C.V. vs. Corporativo Bragib, S.A. de C.V. y Pro Digital Printing, S.A. de C.V. y Díaz Puig Roberto y Domínguez Contreras Carlos Gerardo y Gibson Suárez Juan Benton. Vía de Apremio Civil Acdo. N. 2 Acdos. Núm. Exp. 616/2023.
Banca Mifel Sociedad Anónima Institución de Banca Múltiple Grupo Financiero Mifel vs. Moreno Ruíz Armando Federico. Ejecutivo Mercantil Acuerdo. 1 Acdo. Núm. Exp. 624/2023.
Banco Regional Sociedad Anónima Institución de Banca Múltiple Banregio Grupo Financiero vs. Pérez Ferrusca Christian Yair. Ejecutivo Mercantil Acuerdo. 1 Acdo. Núm. Exp. 134/2023.
Banco Santander México S.A. Institución de Banca Múltiple Grupo Financiero Santander México vs. Inmobiliaira Siscoin S.A. de C.V. Especial Hipotecario Civil Acdo. N. 2 Acdos. Núm. Exp. 408/2021.
Banco Santander México, S.A. Institución de Banca Múltiple Grupo Financiero Santander México vs. Sahuer González Gisell Stefany. Especial Hipotecario Civil Acdo. N. 1 Acdo. Núm. Exp. 374/2016.
BBVA México S.A. Institución de Banca Múltiple, Grupo Financiero BBVA México vs. Basurto Rodríguez Matilde. Especial Hipotecario Civil Acdo. N. 1 Acdo. Núm. Exp. 168/2021.
Brito Hernández Angélica vs. Santa María Gutiérrez Concepción. Ord. Civ. Acdo. N. 1 Acdo. Núm. Exp. 86/2012.
Cibanco S.A. Institución de Banca Múltiple en su Carácter de Fiduciario en el Fideicomiso Número F00430 vs. Solís Ojeda Cynthia Elena, Leal Brena Aníbal. Especial Hipotecario Civil Acdo. N. 1 Acdo. Núm. Exp. 422/2018.
Condominio Ubicado en Uxmal 785 vs. Escalante Andrade José Ramón. Ejecutivo Civil Acdo. N. 1 Acdo. Núm. Exp. 1384/2019.
Gris Lozano Rogelio vs. Galindo Figueroa José Tomás. Especial Hipotecario Civil Acuerdo. 1 Acdo. Núm. Exp. 1130/2018.
Hermann González César Cutberto y Otro vs. Agrupación Oriente 156 No 79 A.C. y Otro. Ord. Civ. Acdo. N. 1 Acdo. Núm. Exp. 524/2000.
Hernández Vivas José su Sucesión vs. Mereles Hernández Ricardo Mauricio y Hernández Zea Remedios Carmen. Ord. Civil Acdo. N. 1 Acdo. Núm. Exp. 1332/2019 Segundo Tomo.
HSBC México S.A. Institución de Banca Múltiple Grupo Financiero HSBC División Fidiciaria en su Carácter de Fiduciario del Fideicomiso Número F/232017 vs. Amador Hernández Luis Pedro. Especial Hipotecario Civil Acdo. N. 1 Acdo. Núm. Exp. 290/2015.
HSBC México Sociedad Anónima Institución de Banca Múltiple Grupo Financiero HSBC División Fiduciaria en su Carácter de Fiduciario en el Fideicomiso Número F 234036 vs. Muñoz Silva Raquel. Especial Hipotecario Civil Acdo. N. 1 Acdo. Núm. Exp. 840/2016.
HSBC, México, S.A. Institución de Banca Múltiple, Grupo Financiero HSBC, División Fiduciaria en su Carácter de Fiduciario, a Través del Administrador del Fideicomiso Irrevocable F/233595 vs. Juan Rubén Clemens Lerma y Alma Rosa Becerra Ramírez. Especial Hipotecario Civil Acdo. N. 1 Acdo. Núm. Exp. 1004/2017.
Instituto de Seguridad y Servicios Sociales de Los Trabajadores del Estado a Través de su Fondo de la Vivienda Fovissste vs. Rojo López Juan Antonio. Especial Hipotecario Civil Acdo. N. 1 Acdo. Núm. Exp. 1256/2022.

SOLO CONSULTA
SOLO CONSULTA
SOLO CONSULTA

Instituto del Fondo Nacional de la Vivienda para los Trabajadores (Infonavit) vs. García Esquiros Alejandro. Especial Hipotecario Civil Expdllo. N. 1 Acdo. Núm. Exp. 880/2017.

Instituto del Fondo Nacional de la Vivienda para los Trabajadores Infonavit vs. Rojas Marure Rufina. Ord. Civil Acdo. N. 1 Acdo. Núm. Exp. 580/2023.

Instituto del Fondo Nacional de la Vivienda para los Trabajadores vs. Alvarado Ruíz Karina. Especial Hipotecario Civil Acdo. N. 1 Acdo. Núm. Exp. 1168/2023.

Jiménez Rosas María del Rocío vs. Toledo Martínez Karla Liliana. Ord. Civil Acdo. N. 1 Acdo. Núm. Exp. 232/2023.

López Castro Víctor vs. López Castro Alejandro y López Castro Rosa Laura y López Castro Hipólito de Jesús. Ord. Civil Acuerdo. 1 Acdo. Núm. Exp. 510/2023.

Luna Carrasco Soledad vs. Luna Carrasco Luisa, Bernal Cedillo Guillermo, Bernal Luna Alejandro, Morales Pérez Rosario, Bernal Luna Guillermo, Reyes Reyes Araceli, Bernal Luna Yéssica, Carranza Marroquín Edgardo Alejandro, Luna Carrasco Carlota, Jiménez Luna Carlos, Jiménez Luna Patricia. Ord. Civil Se Forma Tomo II. 1 Acdo. Núm. Exp. 86/2019 Tomo II.

Martínez Blasio Alfonso su Sucesión vs. Blasio Aguilar Alma Rocío y Blasio Aguilar Gustavo y Blasio Aguilar Sofía y Blasio Aguilar Selene y Blasio Aguilar Rodolfo y Blasio Aguilar Margarita. Ord. Civil Acdo. N. 1 Acdo. Núm. Exp. 158/2024.

Matu Pacheco José Julio y Financiera Independencia S.A. B. de C.V. Sofom, E. N. R vs. Ku Uicab Ezequias Ezequiel. Ejecutivo Mercantil Acdo. E. 1 Acdo. en Exhorto. Núm. Exp. 148/2024.

Moreno Razo J. Carmen También Conocido como José Carmen Moreno Razo O. José C. Moreno Razo vs. Frente Inquilinario de Noé 4 A.C. Ord. Civil Acuerdo. 2 Acdos. Núm. Exp. 36/2014.

Moreno Valles Blanca Oralia vs. Seguros Sura S.A. de C.V. Ord. Civil Acuerdo. 1 Acdo. Núm. Exp. 56/2024.

Nava Ramírez Verónica vs. Nava Olivera su Sucesión Leonardo y Nava Ramírez Leonardo. Ord. Civil Acuerdo. 1 Acdo. Núm. Exp. 818/2021.

Nieves Figueroa Guadalupe Alicia y Nieves Figueroa Margarita Rosa vs. Solís Domínguez Noemí. Especial Hipotecario Civil Acdo. N. 2 Acdos. Núm. Exp. 1238/2017 Tomo III.

Nolasco Orozco María del Carmen y Nolasco Orozco Marisela vs. Nolasco Miranda Justo. Ord. Civil Acdo. N. 1 Acdo. Núm. Exp. 1110/2022.

Padrón Couoh Manuel Jesús vs. Bringas Linaje Sergio Eduardo y Otros. Ord. Civil Acdo. E. 1 Acdo. en Exhorto. Núm. Exp. 156/2024.

Patiño Lozano María Ofelia vs. Juárez Villagómez Rogelio. Ord. Civil Acdo. N. 1 Acdo. Núm. Exp. 848/2023.

Promotora de Hoteles S.A. de C.V. y Banco Nacional de México, S.A. Integrante del Grupo Financiero Banamex, División Fiduciaria vs. Sonora Portillo Alfredo y María Cristina Auxiliadora del Río Romo de Sonora. Ord. Mercantil Acdo. N. 1 Acdo. Núm. Exp. 378/2013.

Refinados del Itsmo S.A. de C.V. vs. Navalmex Combustibles S.A. de C.V. Ord. Mercantil Acuerdo. 1 Acdo. Núm. Exp. 1186/2017 Tomo II.

Reséndiz Rubio Francisca vs. Semem Sociedad Civil. Juris. Voluntaria Civil Acdo. N. 1 Acdo. Núm. Exp. 136/2024.

Rosas Baños Mara vs. Ortega García Mariana Edith y Hernández Gerónimo Josué Miguel. Juris. Voluntaria Civil Acdo. N. 1 Acdo. Núm. Exp. 364/2023.

Ruíz Rocha Víctor vs. Rocha Ruíz Irene su Sucesión. Ord. Civil Acdo. N. 1 Acdo. Núm. Exp. 592/2021.

Secreto. Ejecutivo Mercantil Acdo. N. 1 Acdo. Núm. Exp. 1220/2023.

Secreto. Providencias Precautorias Mercantil Acuerdo. 1 Acdo. Núm. Exp. 856/2018.

Secreto. Providencias Precautorias Mercantil Acuerdo. 1 Acdo. Núm. Exp. 882/2023.

Sierra Mújica Marco Antonio vs. Zarur Mina Nicolás y Otros. Ord. Civil Acdo. N. 1 Acdo. Núm. Exp. 122/2003 Tomo 4 Bis.

Sólida Administradora de Portafolios, Sociedad Anónima de Capital Variable vs. Raúl Cosme Galán Flores y Elsa Landa Hernández de Galán. Esp. Hip. Expdllo. N. 1 Acdo. Núm. Exp. 490/2003.

Soraiz Guízar José Pascual vs. Camacho Carmona Sergio José y Banegas Pozo. Silvia. Especial Hipotecario Civil Acdo. N. 2 Acdos. Núm. Exp. 692/2010.

Torres Gómez Zgaivette vs. Núñez Cerón Óscar Rogelio. Ejecutivo Mercantil Acdo. N. 1 Acdo. Núm. Exp. 884/2023.

De la Piedra González Margarita vs. Diestel Torres Érika y Gloria Torres Calderón. Especial Hipotecario Civil Acdo. N. 1 Acdo. Núm. Exp. 724/2013.

De la Vega Shiota Gustavo vs. Rosas Cancino Carlos. Ord. Civil Acuerdo. 1 Acdo. Núm. Exp. 958/2018.

HSBC México, Sociedad Anónima, Institución de Banca Múltiple, Grupo Financiero HSBC, División Fiduciaria, Dentro del Fideicomiso F/238864 vs. Pérez Fonseca Héctor y Belinda Lilí García Mazariegos. Especial Hipotecario Civil Acdo. N. 1 Acdo. Núm. Exp. 1224/2017.

NO PUBLICADOS

Aranda Rodríguez Efraín su Sucesión vs. Scotiabank Inverlat S.A. Institución de Banca Múltiple Grupo Financiero Scotiabank Inverlat y BBVA México S.A. Institución de Banca Múltiple Grupo Financiero BBVA México y Banco Mercantil del Norte S.A. y Banco Nacional de México S.A. Integrante del Grupo Financiero Banamex y HSBC México S.A. Institución de Banca Múltiple Grupo Financiero HSBC y Morgan Stanley Financial Advisors y Treviño Rodríguez Ana María. Ord. Civil Acdo. N. 7 Acdos. Núm. Exp. 20/2024.

Attia Cohen Ezra vs. Alaminos Guerrero su Sucesión María de Los Dolores y el Agora S.A. y C. Director del Registro Público de la Propiedad y del Comercio en la Ciudad de México. Ord. Civil Acdo. Expdllo. 1 Acdo. Núm. Exp. 358/2021.

Banca Mifel Sociedad Anónima Institución de Banca Múltiple Grupo Financiero Mifel vs. Moreno Ruíz Armando Federico. Ejecutivo Mercantil Acuerdo. 1 Acdo. Núm. Exp. 624/2023.

Banco Mercantil del Norte Sociedad Anónima Institución de Banca Múltiple Grupo Financiero Banorte vs. Salinas López Gerardo Cirilo y Salas Dionicio Marili. Esp. Hip. Acdo. N. 1 Acdo. Núm. Exp. 1182/2009.

Chávez Jiménez Pedro Arturo vs. Cibanco Sociedad Anónima Institución de Banca Múltiple en su Carácter de Fiduciario del Fideicomiso Empresarial Traslativo de Domi. y Garantía Número F 00897. Ord. Mercantil Acuerdo. 1 Acdo. Núm. Exp. 804/2022.

Cruz Islas Rebeca vs. Rocareri, S.A. de C.V. Ord. Mercantil Acuerdo. 1 Acdo. Núm. Exp. 974/2018 Tomo II.

García Santiago Macario. Exhortos Civil Acdo. E. 1 Acdo. Núm. Exp. 1244/2023.

Proyectos Adamantine, Sociedad Anónima de Capital Variable, Sociedad Financiera de Objeto Múltiple, Entidad Regulada vs. Bautista Torres José Antonio. Especial Hipotecario Civil Acuerdo. 1 Acdo. Núm. Exp. 688/2019 Tomo II.

Secreto. Ejecutivo Mercantil 1 Acdo. Núm. Exp. 142/2024.

De la Torre Sánchez Ivonne Paulina y Mondragón Martínez Carlos Fidel vs. Landetta García Mario Gabriel y Reynoso Rodríguez María Isabel y Grupo de Especialidades Médicas Santa Inés Gemsi. Ord. Civil Acuerdo. 4 Acdos. Núm. Exp. 960/2022 Tomo II.

SENTENCIA INTERLOCUTORIA

Hipotecaria su Casita S.A. de C.V. Sociedad Financiero de Objeto Múltiple Entidad No Regulada antes Hipotecaria su Casita S.A. de C.V. Sociedad Financiera de Objeto Limitado vs. Juárez Bustos Rogelio y Lydia Nelly Costilla Cantú de Juárez. Esp. Hip. Sent. Interl. 1 Núm. Exp. 426/2010

LA SECRETARIA DE ACUERDOS
LIC. JENNY KARLA CONSTANTINO ANGUIANO

OCTAVO DE LO CIVIL

SECRETARÍA "A"
ACUERDOS DEL 22 DE FEBRERO DEL 2024

A. G. R vs. D. A. A. L y Otros. Protección Efectiva de Derechos Tutela de Derechos Humanos 2 Acdos. en Amparo. Núm. Exp. 1/2024 Amparo 32/2024-I.

Albiter Rodríguez Arminda vs. Eufemia Albiter Rodríguez. Ord. Civil 1 Acdo. Núm. Exp. 13/2019.

Álvarez Flores Javier vs. Ramos Pedraza Enriqueta Aurelia. Ejecutivo Mercantil 1 Acdo. Núm. Exp. 735/2022.

Amieva Huerta Juan Francisco Rafael su Sucesión vs. Díaz Puig Esther. Ord. Civil 1 Acdo. Núm. Exp. 921/2021 Tomo Dos.

Andamios y Pararrayos S.A. de C.V. vs. Herbert Hernández Reyna Migdalia. Ejecutivo Mercantil 1 Acdo. Núm. Exp. 1191/2023.

Andamios y Pararrayos S.A. de C.V. vs. Herbert Hernández Reyna Migdalia. Ejecutivo Mercantil 2 Acdos. en Incidente. Núm. Exp. 1191/2023 Inc. de Providencias Precautorias.

Andrade Malfavon Irma Teresa vs. David Heriberto García Andonegui. Ord. Civil Acdo. en el Cuad. de Amparo. 2 Acdos. en Amparo. Núm. Exp. 203/2020 Amparo 550/2023.

SOLO CONSULTA
SOLO CONSULTA
SOLO CONSULTA

Autofinanciamiento México S.A. de C.V. vs. Martínez Toledo Marco Antonio y Martínez Bernal María de Los Ángeles. Ejecutivo Mercantil 1 Acdo. Núm. Exp. 181/2023.

Banco Mercantil del Norte, Sociedad Anónima, Institución de Banca Múltiple, Grupo Financiero Banorte vs. Velasco López Eusebio Luna Cabrera Alicia. Especial Hipotecario Civil 1 Acdo. Núm. Exp. 1239/2019.

Banco Mercantil del Norte, Sociedad Anónima, Institución de Banca Múltiple, Grupo Financiero Banorte vs. Velasco López Eusebio Luna Cabrera Alicia. Especial Hipotecario Civil 2 Acdos. Núm. Exp. 1239/2019 Tomo II.

Banco Monex, Sociedad Anónima, Institución de Banca Múltiple, Monex Grupo Financiero vs. Mexican Tea Montes, Spr de Ri y Gloria Reyes Genis. Ejecutivo Mercantil Expedientillo. 1 Acdo. Núm. Exp. 165/2015 Tomo II.

Banco Nacional de México, Sociedad Anónima, Integrante del Grupo Financiero Banamex vs. Grupo de Metales Tultepec, Sociedad Anónima de Capital Variable; Aluminios y Derivados Tultepec, Sociedad Anónima de Capital Variable y Juan Carlos Acosta Venegas. Ejecutivo Mercantil 1 Acdo. en Otros. Núm. Exp. 1123/2017 Tomo II.

Banco Santander México S.A. Institución de Banca Múltiple Grupo Financiero Santander México vs. Bjc Refaccionaria S.A. de C.V. y Reyes Aguilar Juan y Vieyra Ordóñez María Celia. Providencias Precautorias Civil Acdo. en el Cuad. de Amparo. 1 Acdo. en Amparo. Núm. Exp. 145/2023 1391/2023-I.

Banco Santander México, S.A., Institución de Banca Múltiple, Grupo Financiero Santander México vs. Salvador Ortiz Lanuza. Especial Hipotecario Civil 2 Acdos. Núm. Exp. 727/2020.

Banco Ve por Más, S.A. Institución de Banca Múltiple, Grupo Financiero Ve por más vs. Pimentel Álvarez América Joseling. Ejecutivo Mercantil 1 Acdo. Núm. Exp. 75/2019.

Banco de México en su Carácter de Fiduciario en el Fideicomiso Fondo de Operación y Financiamiento vs. Roque García Humberto y Otro. Diversos 2 Acdos. Núm. Exp. 113/2008.

Banco del Bajío S.A. Institución de Banca Múltiple vs. Cacahuates del Balsas Sociedad de Producción Rural de Responsabilidad Ilimitada Elvira Echeverría Avilés, Rubí Torres Aguilar y Julio Alberto Avilés Echeverría. Ejecutivo Mercantil Acdo. en el Cuad. de Amparo. 1 Acdo. en Amparo. Núm. Exp. 1019/2006 Amparo 548/2022 Ahora 300/2023-II.

BBVA Bancomer, Sociedad Anónima, Institución de Banca Múltiple, Grupo Financiero BBVA Bancomer vs. Rosa Santana Pineda. Especial Hipotecario Civil Expedientillo. 1 Acdo. Núm. Exp. 501/2018.

Cruz Molina Francisco Javier vs. Cruz Carranza Santiago Javier y Méndez de Cruz Teresa y Director del Registro Público de la Propiedad y de Comercio de la Ciudad de México. Ord. Civil 1 Acdo. Núm. Exp. 763/2023.

Ekscelenko Sapi de C.V. Sofom Enr vs. Unified Networks S.A. de C.V. y Hernández Chávez Gerardo. Providencias Precautorias Civil 1 Acdo. Núm. Exp. 879/2023.

Gobierno de la Ciudad de México vs. Manuel Fonseca Trejo, su Sucesión, Representada por su Albalcea y Heredero el C. Manuel Fonseca Ilizaliturri, Emilio Carlos, Nicolás, Santiago Rubén y Ramón, todos de Apellidos Fonseca Ilizaliturri; la Sucesión de Dolores Fonseca Ilizaliturri de Arvizu, Representada por el C. Jaime Arvizu Romo, Albacea y Heredero de la Sucesión de Pedro Arvizu Santelices; la Sucesión de Mario Fonseca Ilizaliturri Representada por su Albacea y Única Heredera la C. Carmen García Vda. de Fonseca y Los Cesionarios de Los Derechos Hereditarios de María Teresa Fonseca Ilizaliturri y Directora General del Registro Público de la Propiedad y de Comercio de la Ciudad de México. Ord. Civil 1 Acdo. Núm. Exp. 1209/2023.

Hermes Music S.A. de C.V. vs. Leyard S.A. de C.V. y Hernández Sánchez Carlos Alberto. Ejecutivo Mercantil 1 Acdo. Núm. Exp. 715/2021.

Herrera Carrada Aquitania vs. Jiménez Hernández Guadalupe. Ord. Civil 1 Acdo. Núm. Exp. 609/2019.

HSBC México S a Institución de Banca Múltiple Grupo Financiero HSBC vs. Capistrán Regalado Cordelia. Providencias Precautorias Civil 1 Acdo. Núm. Exp. 33/2024.

HSBC México S.A. Institución de Banca Múltiple Grupo Financiero HSBC vs. Dorantes Castro Francisco. Providencias Precautorias Mercantil 2 Acdos. Núm. Exp. 109/2024.

HSBC México S.A. Institución de Banca Múltiple, Grupo Financiero HSBC vs. Fábricas Selectas S.A. de C.V. Ord. Civil 1 Acdo. en Amparo. Núm. Exp. 1047/2018 Amparo 483/2023-III.

HSBC México, S.A., Institución de Banca Múltiple, Grupo Financiero HSBC, División Fiduciaria en su Carácter de Fiduciario en el Fideicomiso No. F/234036 vs. Juan Fernando Sánchez Orta y Eduarda Rosalinda López Melo. Especial Hipotecario Civil Pasa a Sentencia. 1 Acdo. Núm. Exp. 1061/2016.

Instituto de Seguridad y Servicios Sociales de Los Trabajadores del Estado, a Través de su Fondo de la Vivienda Fovissste vs. Tazamar Aguirre Alberto. Especial Hipotecario Civil 1 Acdo. Núm. Exp. 1065/2023.

Instituto del Fondo Nacional de la Vivienda para los Trabajadores (Infonavit) vs. Enríquez Ruíz Julio César y Guzmán Alanís Gabriela. Especial Hipotecario Civil 1 Acdo. Núm. Exp. 205/2020.

Instituto del Fondo Nacional de la Vivienda para los Trabajadores vs. Leopoldo Martínez Chávez. Especial Hipotecario Civil Pasa a Sentencia. 1 Acdo. Núm. Exp. 463/2021.

Intercarton S. de R. L. de C.V. vs. Offset Cume S.A. de C.V. Ord. Mercantil 1 Acdo. Núm. Exp. 259/2019 Segundo Tomo.

Leyenda Núñez Roberto su Sucesión vs. Jorge Arturo Ortiz Guerrero y Jorge Ortiz Camorlinga. Ejecutivo Mercantil 1 Acdo. Núm. Exp. 1015/2015 Tomo III.

Mancera Rodríguez Alejandro vs. Dávila Rivera Luis Alberto. Especial Hipotecario Civil 1 Acdo. Núm. Exp. 1445/2019 Tomo II.

Martínez de la Cruz Rafael vs. De la Cruz García Agustín y Dirección General de Regularización Territorial de la Ciudad de México. Ord. Civil 1 Acdo. Núm. Exp. 183/2024.

Monroy Herrera Aurelio Sergio vs. Levi Mizrahi Alberto. Ejecutivo Mercantil 3 Acdos. Núm. Exp. 911/2023 Tomo IV.

Patrimonio S.A. de C.V. Sociedad Financiera de Objeto Múltiple, Entidad No Regulada vs. Jorge Castro Arellano y Otra. Esp. Hip. 1 Acdo. Núm. Exp. 1185/2008.

Promotora de Hoteles S.A. de C.V. y Banco Nacional de México S.A. Integrate del Grupo Financiero Banamex vs. Venegas Arenas Juan Manuel y Caldera Meza Nancy. Juris. Voluntaria Civil 1 Acdo. Núm. Exp. 835/2023.

Promotora de Hoteles, S.A. de C.V. y Banco Nacional de México, S.A. Integrante del Grupo Financiero Banamex Divisdión Fiduciaria vs. Luis Manuel Pacheco Sánchez. Ord. Mercantil 1 Acdo. Núm. Exp. 757/2014 Segundo Tomo.

Promotora de Hoteles, S.A. de C.V. y Banco Nacional de México, S.A. Integrante del Grupo Financiero Banamex, División Fiduciaria vs. Verónica Cristina González González. Ord. Mercantil Expedientillo. 1 Acdo. Núm. Exp. 289/2013 Tomo II.

Pérez Bengochea Riger Gustavo vs. Grupo Constructor Hachi S.A. de C.V. y Quálitas Compañía de Seguros S.A. de C.V. Ord. Civil 1 Acdo. Núm. Exp. 339/2021 Tomo III.

Rivera Vargas Roberto y Becerra López Arturo Eli vs. Rosales Rosas Rosa Imelda y Romero Rosales Tania Lizeth y Romero Rosales César y Miranda Amalia y-o. Amalia García y Ramos Miranda Beatriz y-o. Beatriz Alejandra Ramos Miranda. Ord. Civil 1 Acdo. Núm. Exp. 911/2021 Tomo II.

Rivera Vargas Roberto y Becerra López Arturo Eli vs. Rosales Rosas Rosa Imelda y Romero Rosales Thania Lizeth y Romero Rosales César y Miranda Amalia y-o. Amalia García y Ramos Miranda Beatriz y-o. Beatriz Alejandra Ramos Miranda. Ord. Civil 5 Acdos. Núm. Exp. 911/2021.

Rodríguez Martínez María Paula vs. María Elena Vega Lima. Ejecutivo Civil 1 Acdo. Núm. Exp. 843/2018 Segundo Tomo.

Rojas Ramos Miguel Ángel vs. Linares Mercado Jorge Alberto. Ord. Civil 1 Acdo. Núm. Exp. 189/2024.

Salas Solares Álvaro vs. Salas Solares Adad su Sucesión. Ord. Civil 1 Acdo. Núm. Exp. 983/2023.

Sánchez Hernández María del Refugio vs. Aarón Reyes Vigeras (su Sucesión) y Director del Registro Público de la Propiedad y de Comercio del Distrito Federal. Ord. Civil 1 Acdo. Núm. Exp. 1331/2012.

Sandra Ayon Porrás, Ramona su Sucesión Porrás Gallardo y Sara su Sucesión Gallardo Vargas vs. Qualitas Compañía de Seguros, S.A. de C.V. Ord. Civil 2 Acdos. Núm. Exp. 667/2020 Tomo II.

Scotiabank Inverlat S.A. Institución de Banca Múltiple, Grupo Financiero Scotiabank Inverlat vs. Manufacturera 3m, S.A. de C.V., Juan Miguel Bueno Ros y Manufacturera de Implementos S.A. de C.V. Ejecutivo Mercantil 2 Acdos. Núm. Exp. 783/2017 Tomo IV.

SOLO CONSULTA
SOLO CONSULTA
SOLO CONSULTA

Scotiabank Inverlat S.A. Institución de Banca Múltiple Grupo Financiero Scotiabank Inverlat vs. Álvarez Mundo José Israel y Martínez Martínez Arturo. Ord. Civil 1 Acdo. Núm. Exp. 1133/2023.

Scotiabank Inverlat S.A. Institución de Banca Múltiple Grupo Financiero Scotiabank Inverlat vs. Cedillo Merlos Roberto Carlos. Especial Hipotecario Civil 1 Acdo. Núm. Exp. 99/2024.

Scotiabank Inverlat S.A. Institución de Banca Múltiple Grupo Financiero Scotiabank Inverlat vs. Torres Montuffar Sixto René. Especial Hipotecario Civil 1 Acdo. Núm. Exp. 157/2023.

Secreto. Ejecutivo Mercantil 1 Acdo. Núm. Exp. 1097/2023.

Secreto. Ejecutivo Mercantil 1 Acdo. Núm. Exp. 1229/2023.

Secreto. Ejecutivo Mercantil 1 Acdo. Núm. Exp. 153/2024.

Sociedad Hipotecaria Federal, S.N.C. Institución de Banca de Desarrollo, Fiduciario Sustituto del Fondo de Operación y Financiamiento Bancario a la Vivienda vs. Pedro Torres Fuerte. Especial Hipotecario Civil Expedientillo. 1 Acdo. Núm. Exp. 413/2013.

Solís Ortiz María de Lourdes vs. Valeriano Juárez Sergio. Ord. Civil 1 Acdo. Núm. Exp. 1127/2022.

Spingo Sapi de C.V. vs. Estrada Sánchez Jesús. Ejecutivo Mercantil 5 Acdos. Núm. Exp. 289/2023.

Torres López de Cárdenas Verónica vs. Bienes Programados S.A. de C.V. Ord. Civil 1 Acdo. Núm. Exp. 195/2024.

Vargas Bautista Juan Fabián vs. Ramírez Torres Hortencia Lizbeth y Ramírez Torres Claudia Leticia. Ord. Civil 1 Acdo. Núm. Exp. 67/2024.

Villaseñor Corona Armando vs. Aguilera Cabrera Ronald. Ord. Civil 1 Acdo. Núm. Exp. 1201/1996 Tomo III.

Zurbia Flores Hidalgo Claudia vs. Citibanamex Seguros S.A. de C.V., Integrante del Grupo Financiero Citibanamex. Ord. Mercantil 1 Acdo. Núm. Exp. 587/2019.

Escamilla Flores Vicente Martín, Cesionaria de Proyectos Adamantine Sociedad Anónima de Capital Variable, Sociedad Financiera de Objeto Múltiple, Entidad Regulada vs. Benito López Hernández. Especial Hipotecario Civil 1 Acdo. Núm. Exp. 613/2019 Segundo Tomo.

NO PUBLICADOS

Hermes Music S.A. de C.V. vs. Leyard S.A. de C.V. y Hernández Sánchez Carlos Alberto. Ejecutivo Mercantil No Publicado. 1 Acdo. Núm. Exp. 715/2021.

AUDIENCIA

Herrera Carrada Aquitania vs. Jiménez Hernández Guadalupe. Pasa a Sent. Ord. Civil. 1 Audiencia. Núm. Exp. 609/2019.

LA SECRETARIA DE ACUERDOS M.L.
LIC. ITZEL SALAZAR TORRES

SECRETARÍA "B"
ACUERDOS DEL 22 DE FEBRERO DEL 2024

Albino Delgado María del Carmen vs. García Vda. de Jaimes Elvira. Ord. Civil 2 Acdos. Núm. Exp. 976/2023.

Alonso Vanegas Itzel vs. Madronero Carvajal Diego Fernando y Vázquez Martínez José Alfredo. Ord. Civil 2 Acdos. Núm. Exp. 150/2022.

Ángeles Sánchez Laura Isabel y Ángeles Sánchez Gerardo Alberto y Ángeles Sánchez Adriana vs. Sánchez Sánchez Juan José. Ord. Civil 1 Acdo. Núm. Exp. 820/2023.

Autofinanciamiento México S.A. de C.V. vs. Roque Morales María Magdalena. Juris. Voluntaria Familiar Dispo Expedientillo. 1 Acdo. Núm. Exp. 1224/2019.

Autofinanciamiento México, S.A. de C.V. vs. Castellanos Mondragón Martha Susana y Otros. Ejecutivo Mercantil 1 Acdo. Núm. Exp. 802/2006 Segundo Tomo.

Azuara López Dora Alicia vs. Bulhosen Madrigal Farouk y por Conducto de su Secesión. Ord. Civil 1 Acdo. Núm. Exp. 766/2023 Segundo Tomo.

Banco Autofin México S.A. Institución de Banca Múltiple vs. Consorcio Oamaiz S.A. de C.V., Sergio Castro León y Fernando Alejandro Franco Sánchez. Ejecutivo Mercantil 1 Acdo. Núm. Exp. 956/2018 Segundo Tomo.

Banco Inmobiliario Mexicano, Sociedad Anónima, Institución de Banca Múltiple vs. Vive San Isidro, Sociedad Anónima de Capital Variable y Torres Carpentier Julián y Sakal Lemaire Erick. Especial Hipotecario Civil 1 Acdo. Núm. Exp. 198/2024.

Banco Invex S.A. vs. Baldomero Vargas José. Vía de Apremio Civil Dispocición. 1 Acdo. en Expedientillo. Núm. Exp. 564/2021.

Banco Invex Sociedad Anónima Institución de Banca Múltiple Invex Grupo Financiero en su Carácter de Fiduciario en el Fideicomiso F4110 vs. Reyes Contreras Martha del Rosario. Especial Hipotecario Civil Dispocición. 1 Acdo. Núm. Exp. 574/2023.

Banco Invex, S.A. Institución de Banca Múltiple, Invex Grupo Financiero, Fiduciario Unicamente en su Carácter de Fiduciario del Fideicomiso Identificado Con el Número 1301 vs. Vázquez Viveros Verónica Guadalupe y González Téllez Roberto. Especial Hipotecario Civil 1 Acdo. Núm. Exp. 346/2011 Tomo 2.

Banco Invex, Sociedad Anónima, Institución de Banca Múltiple, Invex Grupo Financiero Fiduciario, como Fiduciario del Fideicomiso Irrevocable de Aministración Fuente de Pago y Garantía Identificado Con el Número 1055 vs. Mauro Meza Correa. Especial Hipotecario Civil 1 Acdo. en Amparo. Núm. Exp. 588/2019 Amparo Directo.

Banco Mercantil del Norte S.A. Institución de Banca Múltiple, Grupo Financiero Banorte vs. Roberto Rodríguez Rocha y María Natividad Silva Soberanis. Especial Hipotecario Civil 1 Acdo. Núm. Exp. 200/2016 Tomo II.

Banco Regional Sociedad Anónima, Institución de Banca Múltiple Banregio Grupo Financiero vs. Grupo Amv Desing S.A. de C.V. Providencias Precautorias Mercantil 1 Acdo. Núm. Exp. 1378/2019.

Banco Santander México, S.A., Institución de Banca Múltiple, Grupo Financiero Santander México vs. Ramona Martínez Villanueva. Providencias Precautorias Civil 1 Acdo. Núm. Exp. 1052/2023.

Banco Santander México, S.A., Institución de Banca Múltiple Grupo Financiero Santander México vs. Multigranos Mochis, S.A. de C.V., Carlos Ramírez González, Rosario Herrera Laura e Ignacio Ramírez González. Ejecutivo Mercantil 1 Acdo. Núm. Exp. 920/2019 Segundo Tomo.

Banco Santander México, S.A., Institución de Banca Múltiple Grupo Financiero Santander México vs. Multigranos Mochis, S.A. de C.V., Carlos Ramírez González, Rosario Herrera Laura e Ignacio Ramírez González. Ejecutivo Mercantil 2 Acdos. Núm. Exp. 920/2019 Tercer Tomo.

Bayo Martínez Sebastián vs. Ceballos Estrada Ricardo. Ejecutivo Mercantil 1 Acdo. Núm. Exp. 1238/2023.

BBVA México S.A. Institución de Banca Múltiple Grupo Financiero BBVA México vs. Martínez García Luis Martín. Especial Hipotecario Civil 3 Acdos. Núm. Exp. 894/2023.

Bezares Alamilla Adriana vs. Flores Castro Cuitlahuac y Grupo Inmobiliario Sinail S.A. de C.V. y Registro Público de la Propiedad y del Comercio de la Ciudad de México. Ord. Civil 1 Acdo. Núm. Exp. 438/2023.

Bezares Alamilla Adriana vs. Flores Castro Cuitlahuac y Registro Público de la Propiedad y de Comercio de la Ciudad de México. Ord. Civil 1 Acdo. Núm. Exp. 282/2023.

Boussart Olivan María Guadalupe vs. Matilde Fernández Collado. Ord. Civil 1 Acdo. Núm. Exp. 332/2020 Tomo II.

Cervera Medina Fernando vs. Becerra Cortez Enrique y Fuentes García Patricia. Especial Hipotecario Civil 1 Acdo. Núm. Exp. 1116/2022.

Contreras Salas Luis Alberto y Arturo Iturraran Viveros vs. Eugenio Claudio su Sucesión Amat González y Rubén Alejandro Amat Estrada. Proced. Convencional Mercantil Civil 1 Acdo. en Amparo. Núm. Exp. 176/2021 Amparo 199/2024.

Cosío Fernández Dulce María vs. Mario Orta Álvarez, Daniel Cuenca Palacios su Sucesión, C. Director del Registro Público de la Propiedad y de Comercio de la Ciudad de México y Notario Público Número 53 de la Ciudad de México, Licenciado Rogelio Rodrigo Orozco Pérez. Ord. Civil 1 Acdo. Núm. Exp. 808/2016 Tomo 2.

Credix Gs S.A. de C.V. Sociedad Financiera de Objeto Múltiple Entidad No Regulada vs. Aguilera Zepeda Eva Luz. Vía de Apremio Civil 1 Acdo. Núm. Exp. 898/2023.

Díaz Ávalos Hugo vs. Banco Santander México Sociedad Anónima Institución de Banca Múltiple, Grupo Financiero Santander México. Ord. Mercantil 1 Acdo. Núm. Exp. 1098/2019 Tomo 2.

Díaz Tapia Mirna Josefina vs. Calva Flores Celerino y Hdi Seguros S.A. de C.V. Ord. Civil 1 Acdo. Núm. Exp. 1212/2023.

Escoto González José, su Sucesión por Conducto de su Albacea Crescenciana Juana Rivas Morales, También Conocida como Crecenciana Juana Rivas Morales vs. Alejandro Andrade Carreño, María Guadalupe Juana Escoto Rivas, Lilián Noriko Andrade

SOLO CONSULTA
SOLO CONSULTA
SOLO CONSULTA

Escoto, Edgar Ricardo Bolaños Amézquita, Alejandro Katzume Andrade Escoto y Susana Ramírez. Ord. Civil Dispocición. 1 Acdo. Núm. Exp. 1056/2016 Segundo Tomo.

Esquivel Norato Fabiola y López Esquivel Jahaziel vs. Esquivel Norato Verónica. Ord. Civil 1 Acdo. Núm. Exp. 804/2021.

Eulogio Ventura Ramón vs. Cintas y Perfiles S.A. de C.V. Ord. Mercantil Dispo Expedientillo. 1 Acdo. Núm. Exp. 1044/2016.

Fernández Jaimes Losaid vs. Tanya Salomón Sandoval. Ord. Civil 1 Acdo. Núm. Exp. 538/2020 Tomo II.

Flores Argumedo Eduardo y Flores Argumedo Aryadna y Flores Argumedo Luis Edgardo vs. C Director del Registro Público de la Propiedad y del Comercio de la Ciudad de México y Argumedo Almazán Silvia Araceli y Argumedo Jiménez Miguel su Sucesión y Argumedo Jiménez Wulfrano su Sucesión. Ord. Civil 1 Acdo. Núm. Exp. 190/2024.

Frbc- Cerro4 Sociedad de Responsabilidad Limitada de Cpaital Variable vs. Torres Mendoza Lourdes. Juris. Voluntaria Civil 1 Acdo. en Exhorto. Núm. Exp. 176/2024.

Fundación Cultural Rone Sociedad Anónima de Capital Variable vs. Rendón Rosales Juan Jesús y Ravelo Sánchez Gabriela. Juris. Voluntaria Civil 1 Acdo. Núm. Exp. 428/2023.

García Vázquez Ricardo vs. Cruz de Ita Edgar y Miranda Gómez Lidia. Especial Hipotecario Civil 1 Acdo. Núm. Exp. 826/2022.

Gobierno de la Ciudad de México y Fideicomiso para la Reconstrucción Integral de la Ciudad de México Número 7579-2 vs. Ideas Residenciales, S.A. de C.V., Francisco Antonio Martín del Campo Souza, José Portilla Riba, Diego Eloy Mariscal Lozano, Ricardo Canedo Macouzet, Carlos Díaz León y Francisco Javier Ribe Martínez de Velasco. Ord. Civil Dispocición. 1 Acdo. Núm. Exp. 616/2020 Tomo Quinto.

Gutiérrez Arrieta Juan Manuel vs. Solares Díaz Gloria María y Solares Díaz María Lidia. Ord. Civil 1 Acdo. Núm. Exp. 130/2023.

Hersuma Asesores, S.A. de C.V. vs. Ci Banco S.A. Institución de Banca Múltiple. Providencias Precautorias Mercantil Acdo. en el Cuad. de Amparo. 1 Acdo. en Amparo. Núm. Exp. 1190/2023 Amparo 1415/2023 Ahora 89/2024- Ix.

Hersuma Asesores, S.A. de C.V. vs. Ci Banco S.A. Institución de Banca Múltiple. Providencias Precautorias Mercantil Acdo. en el Cuad. de Amparo. 1 Acdo. en Amparo. Núm. Exp. 1190/2023 Amparo 1452/2023- II Ahora 134/2024.

Hir Pyme S.A. de C.V. Sofom Enr vs. Beef Nar Sociedad Anónima de Capital Variable, Solís Sosa María del Rocío, Oliver López Miguel Ángel y Otro. Ejecutivo Mercantil 1 Acdo. Núm. Exp. 1272/2019 Segundo Tomo.

HSBC México Sociedad Anónima Institución de Banca Múltiple Grupo Financiero HSBC vs. Distribuidora Buulb Sociedad Anónima de Capital Variablesergio Ricardo Becerril Ibarra. Ejecutivo Mercantil Acdo. en el Cuad. de Amparo. 1 Acdo. Núm. Exp. 302/2021 Amparo 449/2023.

HSBC México Sociedad Anónima Institución de Banca Múltiple Grupo Financiero HSBC División Fiduciaria en su Carácter de Fiduciario del Fideicomiso Irrevocable de Administración Identificado Con el Número F 262757 vs. Gutiérrez Rodríguez María Delcarmen y Mendoza Herrera Pascual Alejandro. Especial Hipotecario Civil 1 Acdo. Núm. Exp. 1096/2023.

HSBC México Sociedad Anónima Institución de Banca Múltiple Grupo Financiero HSBC vs. Álvarez Fernández Gustavo Evaristo. Vía de Apremio Civil 2 Acdos. Núm. Exp. 490/2021.

HSBC México, S.A., Institución de Banca Múltiple, Grupo Financiero HSBC División Fiduciaria en su Carácter de Fiduciario del Fideicomiso Irrevocable Número F/250295 vs. María del Rocío Saavedra Macedo y Andrés Martínez Rodríguez. Especial Hipotecario Civil Expedientillo. 1 Acdo. Núm. Exp. 676/2018.

HSBC México, S.A., Institución de Banca Múltiple, Grupo Financiero HSBC División Fiduciaria en su Carácter de Fiduciario en el Fideicomiso Irrevocable Número F/232017 vs. Juan Benito Zaragoza Flores y Virginia Soledad Gutiérrez del Toro. Especial Hipotecario Civil 1 Acdo. Núm. Exp. 1324/2018.

HSBC México, Sociedad Anónima, Institución de Banca Múltiple, Grupo Financiero HSBC vs. Marina Mayo Torres e Ismael Pérez González. Especial Hipotecario Civil 3 Acdos. Núm. Exp. 50/2019 Tomo Dos.

Ibáñez Garduño Cluadio Alberto vs. Rodríguez Vega Rosa María y González Olga. Ejecutivo Mercantil 2 Acdos. Núm. Exp. 1070/2023.

Instituto de Seguridad y Servicios Sociales de Los Trabajadores del Estado a Través de su Fondo de la Vivienda (Fovissste) vs. Gladys Olivia Gómez Hernández. Especial Hipotecario Civil Expedientillo. 1 Acdo. Núm. Exp. 88/2020.

Instituto del Fondo Nacional de la Vivienda para los Trabajadores Infonavit vs. Bautista Fernández Lidia María José. Especial Hipotecario Civil 1 Acdo. Núm. Exp. 1008/2023.

Instituto del Fondo Nacional de la Vivienda para los Trabajadores vs. Moo Chable Rubén Abinadad. Especial Hipotecario Civil 1 Acdo. Núm. Exp. 84/2024.

Instituto del Fondo Nacional de la Vivienda para los Trabajadores vs. Alejandra Pérez Serrano. Especial Hipotecario Civil Dispo Expedientillo. 1 Acdo. Núm. Exp. 526/2014.

José Abel Olivares Escobar su Sucesión y Adela González Zúñiga su Sucesión por Conducto de su Albacea José Antonio Olivares González vs. Margarita Armenta Rocha. Ord. Civil 1 Acdo. Núm. Exp. 134/2021.

León Alvirde María Leonila y León Alvirde Apolinar Nicolás y León Alvirde Silvino Daniel vs. Lozano Islas Federico y Lozano Hipólito Gaudelia. Ord. Civil 2 Acdos. Núm. Exp. 114/2022 Segundo Tomo.

Luis Israel Miranda Alanís vs. Gabriel Escobedo Muñoz. Especial Hipotecario Civil 2 Acdos. en Amparo. Núm. Exp. 420/2017 Amparo 218/2024- III.

Martínez Acosta Jorge vs. Martínez Gómez Jorge. Ord. Civil 1 Acdo. Núm. Exp. 1248/2023.

Mata Rosa María vs. Cruz Terán Fernando. Ejecutivo Mercantil 1 Acdo. Núm. Exp. 440/2023.

Montes Ávila Lidia María del Pilar vs. Mario Alberto López Serratos. Ejecutivo Mercantil 1 Acdo. Núm. Exp. 844/2014.

Novarec, S.A. de C.V., Sociedad Financiera de Objeto Múltiple, E. N. R. y Portafolio de Negocios, S.A. de C.V., Sociedad Financiera de Objeto Múltiple, E. R vs. Tutor Fashion, Sociedad Anónima de Capital Variable y Daniel Zaga Celia. Ejecc. de Garantías Otorgadas Mediante Prenda Sin Transmisión de Pos. y Fideicomiso de Garantía (Procedimiento Judicial) Mercantil 1 Acdo. Núm. Exp. 1078/2022.

Palomares Nevárez Jesús Palomares vs. Grupo Mexicano de Seguros S.A. de C.V. Ord. Civil 1 Acdo. Núm. Exp. 26/2024.

Parada Quezada Alicia Ivonne vs. Spindola Gutiérrez Carmen y También Conocida como Carmen Spindola de Parada y/o Carmen Spindola Vda. de Parada. Ord. Civil 1 Acdo. Núm. Exp. 36/2024.

Pardiñas Solano María Concepción vs. Gutiérrez Castañeda José Luis. Ord. Civil 2 Acdos. Núm. Exp. 844/2023.

Paz Pérez Esmeralda vs. Traslogistica S.A. de C.V., Estafeta Mexicana S.A. de C.V. y Otros. Ord. Civil Acdo. en el Cuad. de Amparo. 1 Acdo. en Amparo. Núm. Exp. 728/2019 Amparo 1245/2023.

Paz Pérez Esmeralda vs. Traslogistica S.A. de C.V., Estafeta Mexicana S.A. de C.V. y Otros. Ord. Civil Acdo. en el Cuad. de Amparo. 1 Acdo. en Amparo. Núm. Exp. 728/2019 Amparo 1269/2023.

Peralta Becerril Jonathan Iván vs. Prieto Alexkin Labastida. Especial Hipotecario Civil 1 Acdo. Núm. Exp. 1430/2019 Segundo Tomo.

Pérez Flores José Manuel vs. Gruas de Arrastre Plataformas, Remolques y Reparación de Sistemas Hidraulicos y Coconi Accesorios de Gruas Plataformas y Equipos Hidraulicos. Ord. Civil 1 Acdo. Núm. Exp. 284/2017.

Pérez Ugalde Luis Ángel antes Scrap II, Sociedad de Responsabilidad Limitada de Capital Variable vs. Verónica Hernández Durán. Especial Hipotecario Civil 2 Acdos. Núm. Exp. 520/2004 Tercer Tomo.

Popbox S.C. de R. L. Dec. V vs. Rogelio Durán Pelayo y Lorena Santana Téllez. Especial Hipotecario Civil 3 Acdos. Núm. Exp. 992/2017.

Quezada Casas Estela vs. BBVA Bancomer S.A. Institución de Banca Múltiple y Otros. Especial Hipotecario Civil 1 Acdo. en Exhorto. Núm. Exp. 202/2024.

Quiroz Barrios Eduardo y Álvaro Moctezuma Pochat vs. María Fernanda García Villalobos Haddad. Especial Hipotecario Civil 1 Acdo. en Amparo. Núm. Exp. 202/2021 Amparo 220/2024.

Quiroz Barrios Eduardo y Álvaro Moctezuma Pochat vs. María Fernanda García Villalobos Haddad. Especial Hipotecario Civil 1 Acdo. Núm. Exp. 202/2021 Tomo 2.

Reynoso Gatica Miguel Ángel vs. Magdaleno Valencia Cenobio. Ord. Civil 1 Acdo. Núm. Exp. 238/2020 Tomo II.

Scotiabank Inverlat S.A. Institución de Banca Múltiple, Grupo Financiero Scotiabank Inverlat vs. Samuel Galicia Cervantes y Otro. Ejec. Merc. Dispo Expedientillo. 1 Acdo. Núm. Exp. 574/2006.

SOLO CONSULTA
SOLO CONSULTA
SOLO CONSULTA

Secreto. Especial de Fianzas Mercantil 1 Acdo. Núm. Exp. 122/2024.
Secreto. Ejecutivo Mercantil Dispocición. 1 Acdo. Núm. Exp. 1364/2023.
Secreto. Ejecutivo Mercantil 1 Acdo. Núm. Exp. 230/2022.
Secreto. Ejecutivo Mercantil 1 Acdo. Núm. Exp. 674/2023.
Secreto. Ejecutivo Mercantil 3 Acdos. Núm. Exp. 994/2023.
Sistemas Alemanes para Corte, S.A. de C.V. y Collective Brands, S.A. de C.V. vs. Distribuidora Crisna, S.A. de C.V. Ord. Civil 1 Acdo. Núm. Exp. 126/2020 Secc. de Ejecución.
Tu Casa Express, S.A. de C.V. vs. Díaz Ávila Víctor Hugo y Díaz Díaz Mariana Betzabe. Especial Hipotecario Civil 1 Acdo. Núm. Exp. 184/2023.
Vargas Pérez Jovanny Fabián y López Vargas Joshua Gael vs. Vázquez Mantecon Román y Grupo Nacional Provincial Sab. Ord. Civil 1 Acdo. Núm. Exp. 184/2024.
Villalobos Villanueva María de Lourdes vs. Aguilar Salazar Héctor Samuel. Ord. Civil 1 Acdo. en Exhorto. Núm. Exp. 200/2024.
Villanova Pijoan Jorge vs. Inmobiliaria Nápoles de México S.A. y Urbanizaciones Residenciales S.A. Ord. Civil 1 Acdo. Núm. Exp. 692/2021.
HSBC México, Sociedad Anónima Institución de Banca Múltiple, Grupo Financiero HSBC División Fiduciaria en su Carácter de Fiduciario en el Fideicomiso Número F/234036 vs. David Santillán Villalobos. Especial Hipotecario Civil 1 Acdo. Núm. Exp. 1234/2017 Tomo II.

NO PUBLICADOS

Banco Mercantil del Norte S.A., Institución de Banca Múltiple, Grupo Financiero Banorte vs. Félix Fermín Pérez López e Irma Rodríguez Gómez. Especial Hipotecario Civil 1 Acdo. Núm. Exp. 142/2018 Tomo II.
Flores Novoa Francisco y Cruz Ruesca de Flores María de Los Dolores vs. Cruz Ruesca Martha. Ord. Civil 1 Acdo. Núm. Exp. 856/2023.
Ns4. Com Internet S.A. de C.V. vs. Onelogistic, S.A. de C.V. Ord. Civil 1 Acdo. Núm. Exp. 196/2021 Tomo III.
Secreto. Medios Preparatorios Mercantil No Publicado. 1 Acdo. Núm. Exp. 92/2024.
Tenorio Contreras Carlos su Sucesión vs. Víctor Zapata Tenorio, Ord. Civil No Publicado. 1 Acdo. Núm. Exp. 384/2017 Segundo Tomo.

AUDIENCIA

Ibarra Martínez José Luis vs. Ibarra Martínez Delfina y Ramírez Muñoz Margarita Josefina y Ibarra Ramírez Homero y Ibarra Ramírez Magali y Ibarra Ramírez Rafael. Aud. Ord. Civil. 1 Audiencia. Núm. Exp. 752/2023.
Pérez González Vicente y María Gabriela Pérez González vs. Víctor Manuel Jiménez Torres Heredero Universal a Bienes de María Esther Díaz González de Jiménez, Guillermina Díaz González de Gutiérrez y Silvia Patricia Díaz González de González. Ord. Civil. 1 Audiencia. Núm. Exp. 1014/2015 Tercer Tomo.

SENTENCIA INTERLOCUTORIA

MAL PUBLICADOS

Condominio Luxor vs. Orozco Delgado María Dolores. Ejecutivo Civil Sen Inter 1 Núm. Exp. 50/2023

EL SECRETARIO PROYECTISTA M.L.
LIC. MARIO NIETO PEREZ

NOVENO DE LO CIVIL

SECRETARÍA "A"
ACUERDOS DEL 22 DE FEBRERO DEL 2024

Abreu & Asociados Legal Services S.C. vs. Beristain Alvarado Luis. Ord. Civil 1 Acdo. Núm. Exp. 605/2023.
Arias Labastida Lilia Sarai vs. Pacheco Vázquez José Ángel. Juris. Voluntaria Civil 1 Acdo. Núm. Exp. 1351/2023.
Banco Mercantil del Norte S.A. Institución de Banca Múltiple Grupo Financiero Banorte vs. Rodolfo Gutiérrez Peralta. Especial Hipotecario Civil a Disposición. 1 Acdo. Núm. Exp. 1011/2019.
Banco Mercantil del Norte S.A. Institución de Banca Múltiple, Grupo Financiero Banorte vs. Barranco Rivero Carlos Martín. Especial Hipotecario Civil 1 Acdo. Núm. Exp. 1411/1990 Tomo III.
Banco Santander México, S.A., Institución de Banca Múltiple, Grupo Financiero Santander México vs. Alta Seguridad Aérea e Industrial, S. de R. L. de C.V. y Contreras Torres Ma Ángela y Trumbley Carrillo Sebastián Martín. Ejecutivo Mercantil 1 Acdo. Núm. Exp. 275/2022.
Banco de México vs. Salazar García Enrique. //Amparo Indirecto N°. 320/2023- 4- B, Interpuesto por Enrique Salazar García, por su Propio Derecho. //. Ord. Mercantil 2 Acdos. en Amparo. Núm. Exp. 1373/2019 320/2023- A- B.
BBVA Bancomer S.A. Institución de Banca Múltiple, Grupo Financiero BBVA Bancomer hoy Ckd Activos 7 Sociedad Anónima Promotora de Inversión de Capital Variable vs. Blancas Balderas Lilia. Especial Hipotecario Civil 1 Acdo. Núm. Exp. 1671/2010 Tomo 2.
BBVA Bancomer, S.A., Institución de Banca Múltiple, Grupo Financiero BBVA Bancomer, hoy BBVA México, Sociedad Anónima, Institución de Banca Múltiple, Grupo Financiero BBVA México vs. Improcar, S.A. de C.V., Magaña Ochoa María Teresa y Padilla Pacheco Luis Ramón. Ejecutivo Mercantil 1 Acdo. Núm. Exp. 145/2021 Tomo II.
BBVA México Sociedad Anónima Institución de Banca Múltiple Grupo Financiero BBVA México vs. García Espinosa Eduardo. Especial Hipotecario Civil 1 Acdo. Núm. Exp. 161/2024.
Cassab Sasson Adel vs. Inmraf, S.A. de C.V. y Beatriz López de Silanes Vales. Ord. Civil Expedientillo. 1 Acdo. Núm. Exp. 213/2021.
Ci Banco, Sociedad Anónima, Institución de Banca Múltiple, Actuando Únicamente en su Carácter de Fiduciario en el Fideicomiso F/00782 vs. Sánchez Cornelio Aurora del Pilar. Especial Hipotecario Civil Aclaración de Sent. Definitiva. 1 Acdo. Núm. Exp. 65/2020.
Club Negocios Gsfa S.A. de C.V. vs. Clemente Mateos Novani Maritza. Ejecutivo Mercantil a Disposición. 1 Acdo. Núm. Exp. 837/2023.
Contreras Rodríguez Nicolás vs. Contreras Gilbaja, su Sucesión Roberto y Contreras Santillán Lorenzo. Ord. Civil 1 Acdo. Núm. Exp. 915/2023.
Corona López María Dolores vs. Ricardo Martínez Santamaría, su Sucesión y C. Director General del Registro Público de la Propiedad y de Comercio de la Ciudad de México. Ord. Civil 1 Acdo. Núm. Exp. 701/2020.
Dessetec Desarrollo de Sistemas Sociedad Anónima de Capital Variable vs. Ramos Vaca Luis Miguel. Especial Hipotecario Civil 1 Acdo. Núm. Exp. 1203/2009 Tomo II.
Dessetec Desarrollo de Sistemas, Sociedad Anónima de Capital Variable vs. Cruces Montero Antonio. Ejecutivo Mercantil 1 Acdo. Núm. Exp. 897/2007 Tomo II.
Distribuidora Liverpool S.A. de C.V. vs. Morales García María Irasema. Ejecutivo Mercantil 1 Acdo. Núm. Exp. 91/2024.
Espinosa Soriano Columba vs. José Salazar Ortiz// Exh. Librado por el C. Secretario de Acdos. del Juzgado Tercero Civil de Nezahualcóyotl, Estado de México. Exhortos Civil 1 Acdo. en Exhorto. Núm. Exp. 139/2024.
Estrada Alvarado Érika Magali y Otro vs. María Luisa Plasencia Vázquez // Exh. Librado por el C. Juez Interino del Juzgado Primero de Primera Instancia Civil del Distrito Judicial de Queretaro. Juris. Voluntaria Civil 1 Acdo. en Exhorto. Núm. Exp. 1285/2023 Exhorto.
Fernández Casillas Érika Josefina vs. Florencio Héctor Pérez Alcalá y Minerva Ramírez Zarzosa. Ord. Civil 1 Acdo. Núm. Exp. 1391/2019 Tomo IV.
García Morales José Luis y Morales Bonilla Claudia vs. Grupo Mexicano de Seguros S.A. de C.V. Ord. Civil a Disposición. 1 Acdo. Núm. Exp. 801/2023.
García Salayandia Lidia vs. Rosales Olvera José Luis. Ord. Civil 1 Acdo. Núm. Exp. 1087/2023.
Gobierno del Distrito Federal vs. Alejandro Rangel Cabiedes. Extinción de Domi. Civil 1 Acdo. Núm. Exp. 1341/2012 Tomo III.
Gpl Abogados S. C vs. Narema y Asociados S.A. de C.V. y Beyond Agency Sc. Ord. Civil 1 Acdo. Núm. Exp. 205/2024.
Hipotecaria Nacional, S.A. de C.V., Sociedad Financiera de Objeto Múltiple, Entidad Regulada vs. Cisneros Araiz Héctor Luis. Especial Hipotecario Civil Expedientillo. 1 Acdo. Núm. Exp. 1407/2019.
HSBC México, S.A. Institución de Banca Múltiple, Grupo Financiero HSBC División, Fiduciaria en su Carácter de Fiduciario en el Fideicomiso No. F/234036 vs. Del Villar Castillo Marlene Cristina y Castillo Hernández Leova. Especial Hipotecario Civil 1 Acdo. Núm. Exp. 693/2018.
Instituto de Seguridad y Servicios Sociales de Los Trabajadores del Estado a Través de su Fondo de la Vivienda (Fovissste) vs. Edwards Sordo Mónica. Especial Hipotecario Civil 1 Acdo. Núm. Exp. 1167/2019.
Juan Marcos Issa Antonio, Servicios Especializados y Derivados en Petróleo, S.A. de C.V. y Blue Marine Offshore Ltd. S.A. vs. Grupo Industrial Durandco, S.A. de C.V., Juan Reynoso Durand, Alfredo

SOLO CONSULTA
SOLO CONSULTA
SOLO CONSULTA

Reynoso Durand, Blue Marine Technology S.A. de C.V., Blue Marine Capital S.A. de C.V., Blue Marine Shipping México S.A. de C.V., Blue Marine Shipping II S.A. de C.V., Bornemann Multiphase Services, S.A. de C.V., México Offshore Oil Drilling Co, S.A. de C.V., Ocean Mexicana, S.A. de C.V., Blue Offshore International Services, S.A. de C.V., Normex Offshore, S.A. de C.V. y Blue Pionner Mx, S.A. de C.V. Ord. Mercantil 3 Acdos. Núm. Exp. 303/2021 Tomo Vii.

Juan Marcos Issa Antonio, Servicios Especializados y Derivados en Petróleo, S.A. de C.V. y Blue Marine Offshore Ltd. S.A. vs. Grupo Industrial Durandco, S.A. de C.V., Juan Reynoso Durand, Alfredo Reynoso Durand, Blue Marine Technology S.A. de C.V., Blue Marine Capital S.A. de C.V., Blue Marine Shipping México S.A. de C.V., Blue Marine Shipping II S.A. de C.V., Bornemann Multiphase Services, S.A. de C.V., México Offshore Oil Drilling Co, S.A. de C.V., Ocean Mexicana, S.A. de C.V., Blue Offshore International Services, S.A. de C.V., Normex Offshore, S.A. de C.V. y Blue Pionner Mx, S.A. de C.V. Ord. Mercantil 1 Acdo. Núm. Exp. 303/2021 Bis. 1 Providencias Precautorias.

Lara Sánchez José Luis vs. Yadira Salgado Varona y Gabriel Campuzano León. Especial Hipotecario Civil 1 Acdo. Núm. Exp. 371/2021.

Moreno Arias Felipe Rubén vs. Victoria Serrano Gabriela. Ejecutivo Mercantil 1 Acdo. Núm. Exp. 315/2023.

Murillo Garibay Karla Rocío vs. María Eugenia Camargo Fernández (También Conocida como Ma, Eugenia Camargo Fernández de Bulnes O. María Eugenia Camargo de Bulnes) y Nuevo Centro Escolar Panamericano, S. C. Ord. Civil 1 Acdo. Núm. Exp. 67/2021 Secc. de Ejecución.

Navarro Chávez Rosalva vs. Aquino Mariscal Graciela y Aquino Mariscal Efraín y Mariscal Ramírez María Teresa y Mariscal Ramírez José Luis y Mariscal Ramírez Jorge y Mariscal Ramírez José Miguel y Mariscal Ramírez Roberto y Mariscal Ramírez Javier. Ord. Civil 1 Acdo. Núm. Exp. 355/2023.

Operadora Autopistas Nacionales Equivent, S.A. de C.V. (Antes Equivent, S.A. de C.V.) vs. Vise, S.A. de C.V. (Antes Empresa Constructora y Pavimentadora Vise, S.A. de C.V.). Ord. Mercantil 2 Acdos. Núm. Exp. 229/2023 Principal.

Recuperación de Comercio Interior, Sociedad de Responsabilidad Limitada de Capital Variable vs. Mauricio Claudio Pérez Pérez y Elia Amneriz García Castro de Pérez. Especial Hipotecario Civil 1 Acdo. Núm. Exp. 683/2013 Tomo Ii.

Reséndiz Martínez Joseline y Martine Alfaro Reyna del Carmen vs. Ana Compañía de Seguros S.A. de C.V. y Soto Valenzuela José Carlos y Moroyoqui González Francisco Javier. Ord. Civil 1 Acdo. Núm. Exp. 817/2021.

Reyes Arteaga María Dolores Luz vs. Grupo Mexicano de Seguros S.A. de C.V. Ord. Civil 1 Acdo. Núm. Exp. 879/2023.

Santos Joaquina Hernández vs. Itaca Capital Sapi de C.V. Sofom Enr. //Cuad. de Concurso Mercantil 4/2024- Iv, de la Comerciante Itaca Capital, Sociedad Anónima Productora (Sic) de Inversisón de Capital Variable. //. Exh. Mercantil 1 Acdo. en Otros. Núm. Exp. 935/2019 4/2024- IV.

Schulz Barrera José Alfredo vs. Banca Confía, S.A. hoy Banco Nacional de México S.A. Grupo Financiero Citibanamex y Registro Público de la Propiedad y del Comercio de la Ciudad de México y Compeán Navarro Raúl. Ord. Civil 1 Acdo. Núm. Exp. 651/2022.

Scotiabank Inverlat, Sociedad Anónima, Institución de Banca Múltiple, Grupo Financiero Scotiabank Inverlat vs. Guzmán Martínez Alejandro y Bautista Pinacho Karla Patricia. Especial Hipotecario Civil 1 Acdo. Núm. Exp. 1247/2022.

Scrap II S. de R. L. de C.V. vs. Díaz Flores Ismael y Lilia Rojas Macías. Ord. Civil 2 Acdos. Núm. Exp. 891/2008 Tomo Ii.

Secreto. Ejecutivo Mercantil a Disposición. 1 Acdo. Núm. Exp. 11/2023.

Secreto. Ejecutivo Mercantil 1 Acdo. Núm. Exp. 1161/2023.

Secreto. Ord. Mercantil 1 Acdo. Núm. Exp. 137/2024 Medidas.

Secreto. Ejecutivo Mercantil 1 Acdo. Núm. Exp. 187/2024.

Secreto. Ejecutivo Mercantil 1 Acdo. Núm. Exp. 209/2024.

Secreto. Ejecutivo Mercantil 1 Acdo. Núm. Exp. 815/2022.

Trejo Guerrero Fausto Demetrio vs. Colín. Celia. Ord. Civil 1 Acdo. Núm. Exp. 1035/2022.

Viveros Tinoco Ismael Atanacio su Sucesión vs. C. Alcalde en Gustavo A. Madero Francisco Chiguil Figueroa y Apoderado Legal de la Alcaldía Gustavo A. Madero. Ord. Civil 1 Acdo. Núm. Exp. 357/2021.

Yave Smart Lending Spv Sociedad Anónima Promotora de Inversión de Capital Variable Sociedad Financiera de Objeto Múltiple Entidad No Regulada vs. Romo Vite Lorena. Juris. Voluntaria Civil 1 Acdo. Núm. Exp. 207/2024.

Zaldívar Díaz Patricia vs. Zaldívar Díaz Román. Ord. Civil 1 Acdo. Núm. Exp. 733/2022.

NO PUBLICADOS

Farent, Sociedad Civil vs. Ramírez Iturbe Gerardo y Otro. Ejecutivo Mercantil Dada Cuenta. 1 Acdo. Núm. Exp. 813/1997 Tomo Ii.

AUDIENCIA

Banco Santander México, S.A., Institución de Banca Múltiple, Grupo Financiero Santander México vs. Alta Seguridad Aérea e Industrial, S. de R. L. de C.V. y Contreras Torres Ma Ángela y Trumbley Carrillo Sebastián Martín. Ejecutivo Mercantil. 1 Audiencia. Núm. Exp. 275/2022.

Carillo Cortés Martha Raquel vs. Rodríguez Reyes Jesús Arturo y Chubb Seguros México S.A. Aud. Previa Ord. Civil. 1 Audiencia. Núm. Exp. 1069/2022.

Díaz Ortega Sergio Arturo vs. Ramírez Martínez María Ericka. Especial Hipotecario Civil. 1 Audiencia. Núm. Exp. 689/2022.

SENTENCIA INTERLOCUTORIA

Banco Mercantil del Norte Sociedad Anónima, Institución de Banca Múltiple Grupo Financiero Banorte vs. López Guzmán Ana Bertha y Otro. Especial Hipotecario Civil Sent. Interl. 1 Núm. Exp. 499/2010 Tomo Ii

Chacón Pérez Evangelina vs. Cisneros Lara Ricardo y Andrade Cruz María de Lourdes. Ord. Civil Sent. Interl. 1 Núm. Exp. 957/2023

LA SECRETARIA DE ACUERDOS
LIC. SILVIA INÉS LEÓN CASILLAS

SECRETARÍA "B"
ACUERDOS DEL 22 DE FEBRERO DEL 2024

Asse Shueke José vs. Sasson Shamosh José y Sitton Sutton Isaac. Ejecutivo Mercantil 1 Acdo. en Incidente. Núm. Exp. 604/2023 Providencias Precautorias.

Banco Mercantil del Norte, Sociedad Anónima, Institución de Banca Múltiple, Grupo Financiero Banorte vs. Loza Aillaud María Gabriela. Especial Hipotecario Civil 1 Acdo. Núm. Exp. 582/2019.

Banco Monex, Sociedad Anónima Institución de Banca Múltiple Monex Grupo Financiero, en su Carácter de Fiduciario en el Fideicomiso Empresarial, Irrevocable de Administración y Garantía Número F/3443 vs. Importadora el Faraon, S.A. de C.V. y Neri Tovar Araceli. Ejecutivo Mercantil 1 Acdo. Núm. Exp. 60/2016 Segundo Tomo.

Banco Nacional de México S.A., Integrante del Grupo Financiero Banamex, División Fiduciaria, como Fiduciario del Contrato de Fideicomiso Número 8131- 9 vs. María Alejandra Méndez Reina. Ord. Civil 1 Acdo. Núm. Exp. 612/2020.

Banco Santander México S.A. Institución de Banca Múltiple Grupo Financiero Santander México vs. Grupo Alessio Robles Schneider S. C. y Robles Segui Rodrigo Alessio. Ejecutivo Mercantil 1 Acdo. Núm. Exp. 606/2023.

Banco Ve por más S.A. Institución de Banca Múltiple Grupo Financiero Ve por más vs. Optimus Consultoría S.A. de C.V. y Shop Inmobiliaria S.A. de C.V. y Mojica Hernández Berenice y Moreno Rojas Claudia. Ejecutivo Mercantil 1 Acdo. Núm. Exp. 1206/2023.

BBVA México, Sociedad Anónima, Institución de Banca Múltiple, Grupo Financiero BBVA México vs. Herramientas Exclusivas y Maquinaria, S.A. de C.V. y Nuño Fernández Graciela y Ruíz Nuño Francisco. Ejecutivo Mercantil 1 Acdo. Núm. Exp. 982/2023.

BBVA México, Sociedad Anónima, Institución de Banca Múltiple, Grupo Financiero BBVA México vs. Arango Díaz Mauricio Iván. Especial Hipotecario Civil 1 Acdo. Núm. Exp. 266/2019.

Beristain Souza Héctor vs. Banco Santander México Sociedad Anónima Institución de Banca Múltiple Grupo Financiero Santander México. Ord. Civil 1 Acdo. Núm. Exp. 854/2021 Tomo Ii.

Cárdenas Cervantes Dinaser Araiza vs. Naviera y Pesquera del Pacifico S.A. de C.V. Ord. Civil 1 Acdo. Núm. Exp. 516/2023.

Cetelem S.A. de C.V. Sociedad Financiera de Objeto Múltiple Entidad Regulada vs. Márquez Ceceña Marine. Ejecutivo Mercantil Expedientillo. 1 Acdo. Núm. Exp. 256/2022.

Cisneros Morales Fernando Rey y También Conocido como Fernando Cisneros Morales y Fernando Cisneros M vs. Sociedad Mexicana de Crédito Industrial Sociedad Anónima y Banco Santander

SOLO CONSULTA
SOLO CONSULTA
SOLO CONSULTA

México S.A. Institución de Banca Múltiple Grupo Financiero Santander México y Tovar Guerrero Edmundo. Ord. Civil 2 Acdos. Núm. Exp. 1148/2022.

Domínguez Tanc Jacqueline vs. Domínguez Tanc Eric. Ord. Civil 1 Acdo. Núm. Exp. 672/2021.

Engencap Holding, S. de R. L. de C.V. vs. Sinea, S.A. de C.V. ; Inmobiliaria y Proyectos de Construcción, S.A. de C.V. ; Sistemas Integrales de Compresión, S.A. de C.V. y Hernández Palmeros Mariano. Ejecutivo Mercantil a Disposición. 1 Acdo. Núm. Exp. 790/2016.

Epelstein Rappaport Luis y Epelstein Mussan Samuel Alfredo vs. Zermeño García Karla B y Pérez Pla Hugo y Cruz Robayo María del Pilar y Suave y Fácil, S.A. de C.V. //Amparo Indirecto N°. 1249/2023- Iii- a hoy 1544/2023- Vii, Interpuesto por María del Pilar Cruz Robayo, por su Propio Derecho. //. Ord. Mercantil 1 Acdo. en Amparo. Núm. Exp. 470/2023 1249/2023- Iii- a hoy 1544/2023- Vii.

Esma Instalaciones, S.A. de C.V. vs. Rrs Motors Parts S. de R. L de C.V. Ord. Mercantil 1 Acdo. Núm. Exp. 148/2024.

Finpop S.A. de C.V. vs. Reyes Juárez Zenaido Amado y López Navarro María Teresa. Ejecutivo Mercantil 2 Acdos. Núm. Exp. 52/2024.

Franzoni Alcántara Yosy vs. Alcántara Hernández Luz Eugenia su Sucesión. Ord. Civil 1 Acdo. Núm. Exp. 284/2021 Tomo III.

Fypasa Construcciones, S.A. de C.V. vs. Chozas Rizo Francisco José y Morales Trejo Manuel y Sandoval Bautista Gerardo y Junco González Antonio y Méndez Anaya Luis Antonio y Peralta Rodríguez Enrique. Medios Preparatorios Mercantil 1 Acdo. Núm. Exp. 1010/2023.

González Santoyo Ana Lilia vs. Hernández Caballero Ricardo. Ord. Civil 1 Acdo. Núm. Exp. 208/2024.

Granados Martínez María Carmen vs. López Hernández Héctor y López Hernández Jorge y López Hernández Gudelia y López Hernández Emilia y Hernández Alba Justina Victoriana. Ord. Civil 1 Acdo. Núm. Exp. 536/2023.

Guindi Amiga Abraham vs. De Santiago Álvarez Erick Antonio. Ejecutivo Mercantil 1 Acdo. Núm. Exp. 622/2022.

HSBC México, Sociedad Anónima, Institución de Banca Múltiple, Grupo Financiero HSBC hoy Héctor Eleazar Cruz Ramírez vs. Rangel Paredes Sebastián. Especial Hipotecario Civil 1 Acdo. Núm. Exp. 20/2021.

HSBC México, S.A., Institución de Banca Múltiple, Grupo Financiero HSBC, División Fiduciaria, en su Carácter de Fiduciario en el Fideicomiso Irrevocable de Administración y Fuente de Pago Identificado Con el Número F/258040 vs. Ávila Cervantes Fátima Irene. Especial Hipotecario Civil 1 Acdo. Núm. Exp. 1292/2019.

HSBC México, Sociedad Anónima, Institución de Banca Múltiple Grupo Financiero HSBC, División Fiduciaria en su Carácter de Fiduciario en el Fideicomiso Irrevocable Número F/253936 vs. Rubio Díaz José Carlos. Especial Hipotecario Civil Auto a Disposición. 1 Acdo. Núm. Exp. 484/2020.

HSBC México, Sociedad Anónima, Institución de Banca Múltiple, Grupo Financiero HSBC, División Fiduciaria, en su Carácter de Fiduciario en el Fideicomiso Irrevocable de Administración F/262757 vs. Vázquez Álvarez Francisco Cipriano y Pérez García María Eugenia. Vía de Apremio Civil 1 Acdo. Núm. Exp. 84/2021.

Instituto de Seguridad y Servicios Sociales de Los Trabajadores del Estado a Través de su Fondo de la Vivienda (Fovissste) vs. Godínez Gómez Aidé. Especial Hipotecario Civil 1 Acdo. Núm. Exp. 12/2021.

Instituto de Seguridad y Servicios Sociales de Los Trabajadores del Estado a Través de su Fondo de la Vivienda (Fovissste) vs. Roldán Jiménez José Jorge. Especial Hipotecario Civil 3 Acdos. Núm. Exp. 488/2020.

Instituto del Fondo Nacional de la Vivienda para los Trabajadores (I N F O. N a V I T) vs. López Mendoza Juan Antonio. Especial Hipotecario Civil 1 Acdo. Núm. Exp. 174/2021.

Instituto del Fondo Nacional de la Vivienda para los Trabajadores Infonavit vs. Martínez Castizo José Alberto. Especial Hipotecario Civil 1 Acdo. Núm. Exp. 750/2023.

Intermediación Inmobiliaria Gutza, S.A. de C.V. hoy Hugo Apreza Méndez vs. Payan Flores Mario. Especial Hipotecario Civil 1 Acdo. Núm. Exp. 926/2021.

López Escalante María Araceli vs. López Hernández José Pedro Donato y Quien También Acostumbra Utilizar el Nombre de José López Fernández y Escalante Ávila María Estela y de la Vega Moneda Arando y C Director del Registro Público de la Propiedad y del Comerico de la Ciudad de México. Ord. Civil 1 Acdo. Núm. Exp. 206/2024.

López López Alba Isabel, López López Rosalba Aída, López López Aída Rosalba y López López Eulalia Esther vs. Camilo Rendón López, Sergio Rendón López y Camilo Rendón Monroy como Causahabientes de María López Cervantes. Ord. Civil 1 Acdo. Núm. Exp. 266/2012 Tomo Dos.

Mabucapa I, Sociedad de Responsabilidad Limitada de Capital Variable vs. Cruz Cruz Francisco. Especial Hipotecario Civil 1 Acdo. Núm. Exp. 22/2011 Tomo II.

Martínez Morín Fernando vs. Acalco Pagaza Rafael. Ord. Civil 1 Acdo. Núm. Exp. 916/2023.

Mejía Santoyo José Bernardo y Mejía Muñoz José Merced y Santoyo Sánchez María Virginia vs. Hospitales Ángeles Acoxpa (Operadora de Hospitales Ángeles, S.A. de C.V., Sucursal Acoxpa) y Mendoza Rosas Tomás. Ord. Civil 1 Acdo. Núm. Exp. 288/2020 Tomo IV.

Miranda Blanco Salvador vs. Miranda Torres Miriam y Miranda Torres Juan Pablo. Ord. Civil 1 Acdo. Núm. Exp. 452/2023.

Miranda Gallegos María Reyna vs. Miranda Miranda Raúl y C. Director del Registro Público de la Propiedad y del Comercio de la Ciudad de México. Ord. Civil 1 Acdo. Núm. Exp. 636/2022.

Monto Fácil Sapi de C.V. Sociedad Financiera de Objeto Múltiple Entidad No Regulada vs. Pallares Vilchis Juana Gabriela. Ejecutivo Mercantil 1 Acdo. Núm. Exp. 1106/2023.

Murillo Juárez Cosme vs. Coggiola Osnaya José Ventura su Sucesión y También Conocido como Ventura José Coggiola Osnaya y Registro Público de la Propiedad y de Comercio. Ord. Civil 1 Acdo. Núm. Exp. 124/2023.

Operadora de Arrendamiento Puro S.A. P. I. de C.V. vs. Zúñiga Gómez Karen Virginia. Providencias Precautorias Mercantil 1 Acdo. Núm. Exp. 1246/2023.

Ortega Gutiérrez Aurora su Sucesión vs. Chávez Herrera José Francisco. Juris. Voluntaria Civil 1 Acdo. Núm. Exp. 98/2024.

Piza González Tina Paola vs. Trueba Calleja Juan Enrique y Calleja Montes de Oca María de Lourdes Maricela. Ord. Civil 1 Acdo. Núm. Exp. 712/2019.

Promotora de Hoteles, S.A. de C.V. y Banco Nacional de México, S.A. Integrante del Grupo Financiero Banamex vs. García Orozco María Nieves. Ord. Mercantil 1 Acdo. Núm. Exp. 718/2019 Tomo II.

Qredio Servicios S.A. de C.V. Sofom Enr vs. Cma México Rig Supply S.A. de C.V. y Mejía Cortés José Andrés. Ejecutivo Mercantil 4 Acdos. Núm. Exp. 38/2023.

Rodríguez Zaragoza Vicente vs. Seguros Atlas S.A. e Instituto del Fondo Nacional de la Vivienda para los Trabajadores. Ord. Mercantil 1 Acdo. Núm. Exp. 992/2019 Tomo II.

Scotiabank Inverlat S.A. Institución de Banca Múltiple Grupo Financiero Scotiabank Inverlat vs. Trujillo Luna Javier su Sucesión y Alanís Álvarez Araceli. Especial Hipotecario Civil 1 Acdo. Núm. Exp. 475/2023.

Secreto. Ord. Mercantil 1 Acdo. Núm. Exp. 1058/2023.

Secreto. Ejecutivo Mercantil no Publ. del 21- 02- 2024. 2 Acdos. Núm. Exp. 1080/2023.

Secreto. Providencias Precautorias Mercantil 1 Acdo. Núm. Exp. 1116/2023.

Secreto. Ejec. Merc. 1 Acdo. Núm. Exp. 116/2012.

Secreto. Providencias Precautorias Mercantil 1 Acdo. Núm. Exp. 116/2024.

Secreto. Ejecutivo Mercantil 1 Acdo. Núm. Exp. 1350/2023.

Secreto. Ejecutivo Mercantil 1 Acdo. Núm. Exp. 162/2024.

Secreto. Ejecutivo Mercantil 1 Acdo. Núm. Exp. 182/2024.

Secreto. Ejecutivo Mercantil 1 Acdo. en Incidente. Núm. Exp. 182/2024 Providencias Precautorias.

Secreto. Ejecutivo Mercantil 1 Acdo. Núm. Exp. 410/2023.

Secreto. Ejecutivo Mercantil Auto a Disposición. 1 Acdo. Núm. Exp. 434/2023.

Secreto. Ejecutivo Mercantil 1 Acdo. Núm. Exp. 684/2023.

Secreto. Ejecutivo Mercantil 1 Acdo. Núm. Exp. 886/2023.

Sierra Noriega Gloria vs. Moreno Sánchez Sebastián Francisco y Edificaciones Huracanes y Construcciones Msc S.A. de C.V. Ejecutivo Mercantil 1 Acdo. Núm. Exp. 582/2022 Tomo II.

Sociedad Financiera Agropecuaria, S.A. de C.V. Sofom, E. N. R vs. Graneros Don Jesús, S. P. R. de R. L. y Rocha Flores Humberto y Flores Hernández Francisco y Rocha Flores Nora Lidia y Robles Rodríguez Sol Minerva y Villegas García Micaela. Ejecutivo Mercantil 1 Acdo. Núm. Exp. 564/2021 Tomo III.

Sociedad Financiera Agropecuaria, S.A. de C.V. Sofom, E. N. R vs. Graneros Don Jesús, S. P. R. de R. L. y Rocha Flores Humberto y Flores Hernández Francisco y Rocha Flores Nora Lidia y Robles Rodríguez Sol Minerva y Villegas García. //Amparo Indirecto N°.

SOLO CONSULTA
SOLO CONSULTA
SOLO CONSULTA

146/2024, Interpuesto por Sociedad Financiera Agropecuaria, S.A. de C.V., Sociedad Financiera de Objeto Múltiple, Entidad No Regulada, por Conducto de su Apoderada Silvia Jazmín Muñoz Ramos. // Micaela. Ejecutivo Mercantil 1 Acdo. en Cuaderno_ Amparo_Act. Núm. Exp. 564/2021 146/2024.

Vertical Cdmx, S.A. de C.V. vs. Unifin Credit, S.A. de C.V. Sofom, E. N. R. Providencias Precautorias Mercantil 1 Acdo. Núm. Exp. 1236/2022.

Volvo Group México, S.A. de C.V. vs. Highway Trucks, S.A. P. I. // Amparo Indirecto N°. 73/2024, Interpuesto por Highway Trucks, S.A. P. I de C.V., por Conducto de su Apoderado Legal Carlos Ulises Sarabia Santamaría. //. Ord. Mercantil 1 Acdo. en Amparo. Núm. Exp. 16/2022 73/2024.

Volvo Group México, S.A. de C.V. vs. Highway Trucks, S.A. P. I. Ord. Mercantil Dada Cuenta. 1 Acdo. Núm. Exp. 16/2022 Tomo III.

AUDIENCIA

Cárdenas Cervantes Dinaser Araiza vs. Naviera y Pesquera del Pacífico S.A. de C.V. Ord. Civil. 1 Audiencia. Núm. Exp. 516/2023.

Galindo Dolores Teresa Cándida vs. Galindo Dolores Rogelio Álvaro su Sucesión y Galindo Cruz Edgar. Ord. Civil. 1 Audiencia. Núm. Exp. 948/2023.

SENTENCIAS DEFINITIVAS DEL 22 DE FEBRERO DEL 2024

Araiza González Arturo y Araiza Zúñigasu Sucesión José vs. Espinosa Flores su Sucesión María Gloria Asunción y Espinosa Flores María Gloria Asunción. Ord. Civil Sent. Def. 1 Núm. Exp. 662/2022

SENTENCIA INTERLOCUTORIA

Dessetec Desarrollo de Sistemas, Sociedad Anónima de Capital Variable vs. Arias Arellano Gloria. Especial Hipotecario Civil Sent. Interl. 1 Núm. Exp. 912/2008 Principal Tomo Ii

EL SECRETARIO DE ACUERDOS
LIC. LEONARDO IGNACIO ROSAS LÓPEZ

DÉCIMO DE LO CIVIL

SECRETARÍA "A"
ACUERDOS DEL 22 DE FEBRERO DEL 2024

Alva Pérez Graciela y Alva Hernández Margarito vs. García Cabañas Alfredo. Ord. Civil 1 Acdo. Núm. Exp. 1281/2023.

Ávila Mendoza Socorro vs. Ávila Mendoza Ángel y Registro Público de la Propiedad y del Comercio de la Ciudad de México. Ord. Civil 1 Acdo. Núm. Exp. 889/2023.

Banca Afirme, S.A., Institución de Banca Múltiple, Afirme Grupo Financiero vs. Carmona Gutiérrez José Luis. Juris. Voluntaria Civil Nuevo. 1 Acdo. Núm. Exp. 165/2024.

BBVA México, Sociedad Anónima, Institución de Banca Múltiple, Grupo Financiero BBVA vs. Sánchez Aldana Francisco Iván. Especial Hipotecario Civil 1 Acdo. Núm. Exp. 745/2021 Bis. 1.

Ci Banco, S.A. Institución de Banca Múltiple en su Carácter de Fiduciario en el Fideicomiso Número F/00430 vs. Ana Leticia Reyes Madera. Especial Hipotecario Civil 1 Acdo. Núm. Exp. 557/2018.

Crédito Inmobiliario, S.A. de C.V. Sociedad Financiera de Objeto Limitado, Actualmente Crédito Inmobiliario, S.A. de C.V. Sociedad Financiera de Objeto Múltiple, Entidad No Regulada vs. Adrián Barrios Adame y Otra. Especial Hipotecario Civil Exp. Principal. 1 Acdo. en Expedientillo. Núm. Exp. 713/2007.

Díaz Arciga Francisco Javier vs. Díaz Ortiz su Sucesión Enrique y Director del Registro Público de la Propiedad y de Comercio de la Ciudad de México. Ord. Civil 1 Acdo. Núm. Exp. 135/2024.

Díaz Montenegro Efrén vs. María Eugenia Ayala Morales. Juris. Voluntaria Civil 1 Acdo. Núm. Exp. 697/2015.

Fragoso Torres Patricia vs. María del Rosario Muñoz Romero su Sucesión Quien También Utilizaba Indistintamente Los Nombres de Rosario Muños Romero y/o Rosario Muños de Torres y-o. María del Rosario Muños Romero y-o. Rosario Muños Romero Vda. de Torres. Ord. Civil 1 Acdo. Núm. Exp. 267/2019.

Herrera Martínez Eva vs. Juárez Cid de León Carlos y Registro Público de la Propiedad. Ord. Civil 1 Acdo. Núm. Exp. 1095/2022.

HSBC México, S.A. Institución de Banca Múltiple, Grupo Financiero HSBC vs. García Bautista Fernando. Especial Hipotecario Civil 1 Acdo. Núm. Exp. 761/2021.

HSBC México, S.A. Institución de Banca Múltiple, Grupo Financiero HSBC, División Fiduciaria, en su Carácter de Fiduciario del Fideicomiso Irrevocable Identificado Con el Número F/232017 vs. Edgar Bernardo Jiménez Romero. Especial Hipotecario Civil 1 Acdo. Núm. Exp. 991/2017.

Jaimes Ávila Aidé vs. Rivas Hernández Julia y C. Director del Registro Público de la Propiedad y del Comercio de la Ciudad de México. Ord. Civil 1 Acdo. Núm. Exp. 1063/2023.

Macías Parra Mercedes vs. Carlos Roberto Camargo Ordóñez y Otras. Proced. Convencional Mercantil Civil 1 Acdo. Núm. Exp. 675/2020.

Mata Gutiérrez Nancy vs. Axa Seguros, S.A. de C.V. Ord. Civil 1 Acdo. Núm. Exp. 1017/2023.

Mena Hernández María Eugenia y Quien También Acostumbra Usar el Nombre de María Eugenia Mena Hernández de Arteaga y-o. María Eugenia Agustina Mena de Arteaga vs. Mena Hernández Yolanda y Quien También Acostumbra a Usar el Nombre de Yolanda Mena de Mendoza y Jarero y Mena Brunilda Mireya Julieta y También Conocida como Julieta Jarero Mena. Ord. Civil 1 Acdo. Núm. Exp. 937/2023.

Naranjo Martínez Hugo vs. Romero Gutiérrez Ramón Basilio. Ejecutivo Mercantil 1 Acdo. Núm. Exp. 1253/2022.

Promotora de Hoteles, S.A. de C.V. y Banco Nacional de México, S.A. Integrante del Grupo Financiero Banamex vs. Cuevas Morales Marco Antonio y Pacheco Ríos Consuelo. Juris. Voluntaria Civil 1 Acdo. Núm. Exp. 875/2022.

Ramírez Miranda Susana vs. Zamora de la Luz su Sucesión Odilón y Registro Público de la Propiedad y del Comercio de Esta Cuidad. Ord. Civil 1 Acdo. Núm. Exp. 581/2021.

Secreto. Ejecutivo Mercantil Comparecencia. 1 Acdo. Núm. Exp. 1205/2023.

Smeke Mizrahi Rosa vs. Capital Fund X, S.A. P. I. de C.V. Ord. Civil 1 Acdo. Núm. Exp. 1279/2023.

Sociedad Hipotecaria Crédito y Casa S.A. de C.V. Sociedad Financiera de Objeto Limitado como Fusionante de Hipotecaria Crédito y Casa S.A. de C.V. hoy su Cesionaria Dessetec Desarrollo de Sistemas S.A. de C.V. vs. Sergio Ariel Niño de Rivera Pimentel y Berenice Medina Martínez. Esp. Hip. 1 Acdo. Núm. Exp. 425/2009.

Sociedad Hipotecaria Federal, S.N.C., Institución de Banca de Desarrollo en su Carácter de Fiduciario Sustituto del Fondo de Operación y Financiamiento Bancario a la Vivienda vs. Rosalía San Millán Cuevas. Especial Hipotecario Civil Auto en Expedientillo. 1 Acdo. Núm. Exp. 255/2020.

Sólida Administradora de Portafolios, S.A. de C.V. Sociedad Financiera de Objeto Múltiple, Entidad Regulada Grupo Financiero Banorte hoy Arrendadora y Factor Banorte, S.A. de C.V. Sofom, E. R., Grupo Financiero Banorte vs. Macrina Eduarda Cortez Coxtenia y Alejandro Pozos Miranda. Especial Hipotecario Civil Auto en Expedientillo. 1 Acdo. Núm. Exp. 243/2011 Cuarto Tomo.

Trade Comercializadora y Servicios, S.A. de C.V. vs. Axa Seguros, S.A. de C.V. Ord. Mercantil 1 Acdo. Núm. Exp. 1343/2019.

NO PUBLICADOS

Martín del Campo y Estrada Alicia Martín vs. Isaac Alfie Serur y Otro. Ord. Civil Acdo. No Pub. 19/02/2024. 1 Acdo. Núm. Exp. 315/2020.

Muñoz Estrada Susana Hermelinda vs. Emma Muñoz Estrada. Ord. Civil Acdo. No Pub. 19/02/2024. 1 Acdo. Núm. Exp. 87/2021.

AUDIENCIA

Rojas Villegas su Sucesión María Adelina vs. Pulido Mompala Lizbeth Leticia. Audiencia. Medios Preparatorios Civil. 1 Audiencia. Núm. Exp. 1227/2023.

SENTENCIAS DEFINITIVAS DEL 22 DE FEBRERO DEL 2024

Alamilla Legorreta Rodolfo vs. Alamilla Legorreta Elena. Ord. Civil Sent. Def. 1 Núm. Exp. 23/2023

EL SECRETARIO DE ACUERDOS
LIC. EDGAR IVÁN RAMÍREZ JUÁREZ

SECRETARÍA "B"
ACUERDOS DEL 22 DE FEBRERO DEL 2024

Albiter Macedo Irene vs. Celia Gutiérrez Morales. Especial Hipotecario Civil Acdo. 1 Acdo. Núm. Exp. 262/2017.

Aranda Tahuilan Francisco Javier y Otra vs. María Trinidad Solís de Rodríguez y Otra. Ord. Civil Acdo. 1 Acdo. Núm. Exp. 30/2020.

SOLO CONSULTA
SOLO CONSULTA
SOLO CONSULTA

Autofinanciamiento México S.A. de C.V. vs. Gallardo Rebollo Obet y Gallardo Maldonado Salvador y Rebollo Rueda Luz María. Ejecutivo Mercantil Acdo. 1 Acdo. Núm. Exp. 820/2022.

Banco Sabadell, S.A., Institución de Banca Múltiple vs. Gutmar Trading, S. de R. L. de C.V. y Otros. Ejecutivo Mercantil Acdo. 1 Acdo. en Expedientillo. Núm. Exp. 1086/2023.

Banco Santander México S.A., Institución de Banca Múltiple Grupo Financiero Santander hoy su Cesionaria Silrendel S. de R. L. de C.V. vs. García de Coss Emma. Especial Hipotecario Civil Acdo. 1 Acdo. Núm. Exp. 1604/2008 Bis. 1 Tomo II.

Banco del Bajío, S.A., Institución de Banca Múltiple vs. Editorial Rojo, S.A. de C.V. Ejecutivo Mercantil Acdo. 1 Acdo. Núm. Exp. 1120/2023.

Bunau Varilla France Prisca Claude vs. Trubert Dolo Fabienne Colette Marie. Ord. Civil Audiencia. 1 Acdo. Núm. Exp. 1156/2018.

Cardenas Cachon Rita María de Guadalupe vs. Katiuska Alejandrina Ramírez Martínez y Otros. Ord. Civil Acdo. 1 Acdo. Núm. Exp. 348/2019.

Cruz Reyes Olimpia vs. Cepeda Valverde También Conocido como Víctor Hugo Cepeda Valverde Víctor y Pérez y González María Maricela Yolanda. Ord. Civil Acdo. 1 Acdo. Núm. Exp. 1164/2023.

Flores Vázquez Armando y Flores Sosa Geovana y Flores Sosa Armando y Flores Sosa Abigail vs. Rodríguez Guerrero Moisés y Qualitas Compañía de Seguros, S.A. de C.V. y Grupo Nacional Provincial, S.A. B. Ord. Civil Audiencia. 1 Acdo. Núm. Exp. 804/2021.

Games Eternod Alida María del Coral vs. Pages Reynaga José Marco Antonio. Vía de Apremio Civil Acdo. 1 Acdo. Núm. Exp. 10/2023.

García González Sandra vs. Orozco Guízar Raúl M. Ejecutivo Mercantil Acdo. 1 Acdo. Núm. Exp. 22/2023.

Gm Financial de México S.A. de C.V. Sociedad Financiera de Objeto Múltiple Entidad Regulada vs. Barrera Sanabria Guadalupe Carmen. Ejecutivo Mercantil Acdo. 1 Acdo. Núm. Exp. 574/2022.

Godoy Macías Francisco Javier vs. López Fuentes Santos y López Castro Marina Angélica y Notario Público Número 174 de la Ciudad de México. Ord. Civil Acdo. 1 Acdo. Núm. Exp. 1070/2023.

Gómez Morales Luis Edgar vs. HSBC México, S.A., Institución de Banca Múltiple, Grupo Financiero HSBC. Ord. Civil Acdo. 1 Acdo. Núm. Exp. 1060/2023.

Guzmán Osuna Sergio vs. Aurora Valverde Ledezma su Sucesión y Otro. Ord. Civil Acdo. 1 Acdo. Núm. Exp. 1300/2019.

Hernández Garduño María Concepción y Garduño Gutiérrez Ernestina vs. Hernández Ruíz Jesús y Hernández Ruíz Ana Karen y Ruíz Bautista Alejandra. Ord. Civil Nuevo. 1 Acdo. Núm. Exp. 168/2024.

HSBC México, S.A. Institución de Banca Múltiple, Grupo Financierohsbc, División Fiduciaria, Quien Actua en su Carácter de Fiduciario Dentro del Fideicomiso Irrevocable Número F/238864 vs. Santos Ariel Arechiga Torres. Especial Hipotecario Civil Acdo. 1 Acdo. Núm. Exp. 740/2017.

Infravi, S.A. de C.V. vs. Huerta Jiménez Mónica. Ord. Mercantil Acdo. 1 Acdo. Núm. Exp. 936/2021.

Instituto del Fondo Nacional de la Vivienda para los Trabajadores (Infonavit) vs. Acero Fragoso Sofía y Reyes Becerril Francisco Javier. Especial Hipotecario Civil Acdo. 1 Acdo. Núm. Exp. 998/2022.

Lozano Romero Clara Lilia vs. Alcaldia Magdalena Contreras y Zapatero Escandón Rubén y del Ángel Magro Ana María y Comisión Federal Electricidad. Juris. Voluntaria Civil Acdo. 1 Acdo. Núm. Exp. 140/2024.

Máximo Cruz Moisés vs. Grupo Mexicano de Seguros, S.A. de C.V. Ord. Civil Acdo. 1 Acdo. Núm. Exp. 186/2024.

Nava Ramírez Verónica vs. Leonardo Nava Olivera. Ejecutivo Mercantil Acdo. 1 Acdo. Núm. Exp. 182/2015 Bis. 1 Tomo III.

Orduño León José Manuel vs. José Said Arellano Sabag y Otras. Ord. Civil Acdo. 1 Acdo. Núm. Exp. 610/2017 Bis. 2 Tomo III.

Pascual Ramírez Javier vs. Vera López Martha y N Guadalupe y Representante Legal de la Alcaldia Gustavo a Madero. Juris. Voluntaria Civil Acdo. 1 Acdo. Núm. Exp. 82/2024.

Pérez Hernández Dagoberto Eduardo vs. Hernández Arriaga Efrén. Ord. Civil Acdo. 1 Acdo. Núm. Exp. 54/2024.

Poblete Galván Leonardo y Otro vs. Ubs Servicios, S.A. de C.V. y Otros. Ord. Civil Acdo. 1 Acdo. Núm. Exp. 698/2020 Vl.

Préstamos Felices en 15 Minutos, S.A. de C.V., Sociedad Financiera de Objeto Múltiple, Entidad No Regulada vs. Maciel Cortés Nancy. Ejecutivo Mercantil Acdo. 1 Acdo. Núm. Exp. 174/2023.

Préstamos Felices en 15 Minutos, S.A. de C.V., Sofom., E. N. R vs. Rosales Vega Antonio. Ejecutivo Mercantil Acdo. 1 Acdo. Núm. Exp. 48/2023.

Román Calderón Rogelia vs. Pacheco Corona Gabriel. Juris. Voluntaria Civil Acdo. 1 Acdo. Núm. Exp. 22/2024.

Saucedo y Mester su Sucesión Eduardo y También Conocido como Eduardo Saucedo Mester vs. Saucedo Mester María Ana y También Conocida como María Ana Saucedo de Loustalot O. María Ana Loustslot su Sucesión y Registro Público de la Propiedad y del Comercio de la Ciudad de México Través de su Director General. Ord. Civil Acdo. 1 Acdo. Núm. Exp. 402/2023.

Secreto. Ejecutivo Mercantil Nuevo. 1 Acdo. Núm. Exp. 102/2024.

Secreto. Ejecutivo Mercantil Acdo. 1 Acdo. Núm. Exp. 112/2024.

Secreto. Providencias Precautorias Civil Acdo. 1 Acdo. Núm. Exp. 40/2020.

Secreto. Ejecutivo Mercantil Acdo. 1 Acdo. Núm. Exp. 68/2024.

Sistema de Crédito Automotriz S.A. de C.V. vs. Santello Aceros S.A. de C.V. y Tiscareño Velázquez Héctor Guillermo. Ejecutivo Mercantil Acdo. 1 Acdo. Núm. Exp. 846/2022.

Sistema de Crédito Automotri Z, S.A. de C.V. vs. Ma. del Consuelo Gallegos Caulleres y Mario Fco. Castillo del Valle. Ejec. Merc. Acdo. 1 Acdo. Núm. Exp. 1892/1994.

Sutton Hamui Levy Raquel vs. Jacobo Laniado Cattan y Grupo Pro 2000, S.A. de C.V. Especial Hipotecario Civil Acdo. 1 Acdo. Núm. Exp. 888/2012.

Sánchez Domínguez Martha Patricia hoy Cesionaria de Santander Hipotecario S.A. de C.V., Sociedad Financiera de Objeto Múltiple Entidad Regulada, antes Ge Consumo México S.A. de C.V., Sociedad Financiera de Objeto Múltiple, Entidad No Regulada, Fusionante de Ge Money Crédito Hipotecario S.A. Sociedad Financiera de Objeto Limitado antes General Hipotecaria S.A. de C.V., Sociedad Financiera de Objeto Limitado vs. Ignacio Rafael López Moreno y Ana Lilia Hernández Pacheco. Especial Hipotecario Civil Acdo. 1 Acdo. Núm. Exp. 320/2009 Bis. 1 Tomo II.

Televisa Cj Grand S.A. de C.V. vs. Adcel S.A. de C.V., Ramón Fuentes Muñiz y Enrique López Negrete Villalobos. Ejecutivo Mercantil Acdo. 1 Acdo. en Expedientillo. Núm. Exp. 738/2017.

Zariñan Martínez María Emma vs. Lozano Vázquez y Otros Luis Ángel. Ord. Civil Acdo. 1 Acdo. en Expedientillo. Núm. Exp. 334/2023.

NO PUBLICADOS

Inmobiliaria Govo, S.A. de C.V. y González Volcan Jorge Alberto vs. Arturo González Alarcón. Ord. Mercantil Acdo. no Publ. de su Fecha. 1 Acdo. Núm. Exp. 150/2017 Tomo II.

SENTENCIA INTERLOCUTORIA

BBVA Bancomer, S.A. Institución de Banca Múltiple, Grupo Financiero BBVA Bancomer vs. Gabriel González Hidalgo y Otra. Especial Hipotecario Civil Sent. Interl. 1 Núm. Exp. 458/2021

LA CONCILIADORA POR M.L.

LIC. NATHALY GONZÁLEZ LÓPEZ

DÉCIMO PRIMERO DE LO CIVIL

SECRETARÍA "A"
ACUERDOS DEL 22 DE FEBRERO DEL 2024

Ci Banco, S.A., Institución de Banca Múltiple vs. Julieta Bretón Vázquez. Especial Hipotecario Civil Llegada y Radicación. 1 Acdo. Núm. Exp. 407/2013.

Almanza Ortiz Heriberto vs. Gilbaja Guevara Bardomiano y Alvarado Correa Felipe y Director del Registro Público de la Propiedad y del Comercio de la Ciudad de México. Ord. Civil Computo. 1 Acdo. Núm. Exp. 517/2023.

Alternativa en Infraestructura Eléctrica, S.A. de C.V. vs. Intelshop, S.A. de C.V. y Otro. Ejecutivo Mercantil P12. 1 Acdo. Núm. Exp. 497/2016.

Álvarez Verduzco Fernando vs. Valladares Beltrán Manuel Enrique y Caminos y Puentes Federales de Ingresos y Servicios Conexos Capufe y Axa Seguros S.A. de C.V. Ord. Civil 1 Acdo. en Amparo. Núm. Exp. 793/2021 Bis. 1 de Amparo 1044/2022.

Ángeles Mendoza Magdalena vs. Haro Ayala Francisco. Controversias de Arrendamiento Civil 1 Acdo. en Amparo. Núm. Exp. 965/2023 Bis. 1 de Amparo D. C. 107/2024- III.

Angoa Mauricio Samuel Rafael y Quien También Utiliza el Nombre de Rafael Angoa Mauricio vs. Neri Chávez Ernesto y Director del Registro Público de la Propiedad y del Comercio de la Ciudad de México. Ord. Civil P95. 1 Acdo. Núm. Exp. 1085/2022.

SOLO CONSULTA
SOLO CONSULTA
SOLO CONSULTA

Avilés y Flores Juan También Conocido como Juan Avilés Flores vs. Daniel de la Fuente Amaya. Ejec. Merc. P118. 1 Acdo. Núm. Exp. 1493/2011 Bis. 1.

Banco Mercantil del Norte Sociedad Anónima, Institución de Banca Múltiple, Grupo Financiero Banorte vs. Hernández Gordillo Roberto. Especial Hipotecario Civil P37. 1 Acdo. Núm. Exp. 659/2017 Bis. 1.

Barrera Jiménez Fabiola y Enríquez Barrera Denisse Fabiola y Enríquez Barrera Adonai Eduardo vs. Rodríguez Tovar Jorge y Trans Energeticos S.A. de C.V. y Zapata Camiones S.A. de C.V. y Daimler Financial Services México S de R.L. de C.V. y Daimler Financial Services S.A. de C.V. Sofom Enr y Grupo Nacional Provincial Sab. Ord. Civil Certificación. 1 Acdo. Núm. Exp. 829/2021.

Basilisk Inmobiliaria Seis, S. de R. L. de C.V. vs. Hernández Hernández Mario Alberto. Especial Hipotecario Civil P- 35. 1 Acdo. Núm. Exp. 1323/2022.

BBVA Bancomer Sociedad Anónima Institución de Banca Múltiple Grupo Financiero BBVA Bancomer vs. Cruz Rascón María Esther. Esp. Hip. Llegada y Radicación. 1 Acdo. Núm. Exp. 1601/2011.

BBVA Bancomer, S.A. Institución de Banca Múltiple, Grupo Financiero BBVA Bancomer vs. Figueroa Silva María del Carmen. Especial Hipotecario Civil Llegada y Radicación. 1 Acdo. Núm. Exp. 665/2020.

Berrónes Aldape Virgilio vs. Leobardo Solís Sánchez y Otros. Ejecutivo Mercantil Llegada y Radicación. 1 Acdo. Núm. Exp. 89/2015.

Bufete Valdor y Ayuzo S.A. de C.V. vs. Registro Public de la Propiedad y del Comercio de la Ciudad de México y Notario Público Número 167 de la Ciudad de México Lic. Benjamín Cervantes Cardiel y Director del Registro Público de la Propiedad y de Comercio de la Ciudad de México y Desarrollos Habitacionales Leira, S.A. de C.V. antes Lonai Group Property Services S.A. de C.V. Ord. Civil P71. 1 Acdo. Núm. Exp. 473/2021.

Campos Parra Jesús vs. Ángeles Campos Luis Enrique. Juris. Voluntaria Civil Sigj. 1 Acdo. Núm. Exp. 51/2024.

Chain Mata José Luis vs. Balcones la Loma, S. C. Ejec. Merc. Llegada y Radicación. 1 Acdo. Núm. Exp. 1179/2008.

Ci Banco S.A. Institución de Banca Múltiple en su Carácter de Fiduciario del Fideicomiso Cib 2224 Ventura Representado por Promotora y Desarrolladora de Centros Comerciales S.A. de C.V. vs. Del Rosario Vázquez Ismael y Vázquez Sánchez Estela. Controversias de Arrendamiento Civil P- 28. 2 Acdos. Núm. Exp. 1333/2022.

Cicilia Martell Fernando vs. Barajas Medina Héctor Miguel y Director del Registro Público de la Propiedad y del Comercio de la Ciudad de México. Ord. Civil P78. 1 Acdo. Núm. Exp. 603/2023.

Cruz Guzmán Susana Nadia vs. Fernández Rodríguez Ángel Eduardo. Medios Preparatorios Civil Expdllo. 70. 1 Acdo. Núm. Exp. 115/2023.

Flores Novelo Enrique y Ayala Chávez de Flores Isidora Yolanda y También Conocida como I Yolanda Ayala Chávez de F vs. Gálvez Calderón Cuauhtémoc y Herrera Pérez de Gálvez Rosalía y Quien También Utiliza Los Nombres de Rosalía Pérez de G y Director del Registro Público de la Propiedad y de Comercio de la Ciudad de México. Ord. Civil P94. 1 Acdo. Núm. Exp. 955/2023.

Flores Pérez Antonio vs. Director del Registro Público de la Propiedad y del Comercio de la Ciudad de México. Ord. Civil P79. 1 Acdo. Núm. Exp. 605/2023.

Frigorifica Sonorense Dj, S.A. de C.V. antes Scotiabank Inverlat, S.A. Institución de Banca Múltiple Grupo Financiero Scotiabank Inverlat vs. Ganadera Contreras S. P, R de Rl. de y Otros. Especial Hipotecario Civil Promoción Electrónica. 1 Acdo. Núm. Exp. 219/2021.

García Arellano Ana Luz vs. López Rodríguez Francisca Sandra y Contreras Heredia Rosa Isela. Controversias de Arrendamiento Civil Oficio Sala. 3 Acdos. Núm. Exp. 183/2023.

Gaytán Ortiz Héctor David vs. Zare Construcciones S.A. de C.V. y Otros. Ejecutivo Mercantil P- 11. 1 Acdo. Núm. Exp. 957/2014 Bis. 3 Tomo Vi.

González Jaimes María Abdón vs. Martínez Vda. de Marcial Mercedes y Director del Registro Público de la Propiedad y del Comercio de la Ciudad de México. Ord. Civil Computo. 2 Acdos. Núm. Exp. 841/2021.

Hernández Galván Norma vs. Galván Rodríguez También Conocida como Enriqueta Galván de Hernández Enriqueta Serafina y Director del Registro Público de la Propiedad y del Comercio de la Ciudad de México y Hernández Montenegro Guillermo. Ord. Civil P93. 1 Acdo. Núm. Exp. 75/2023.

Hernández Meza Georgina Alejandra vs. Hernández Esquivel Pascual y Meza Gómez María Teresa de Jesús y Director del Registro Público de la Propiedad y de Comercio de la Ciudad de México y Hernández Esquivel Feliciano. Ord. Civil P91. 1 Acdo. Núm. Exp. 979/2023.

Hernández Palafox Mria Esther vs. Axa Seguros, S.A. de C.V. Ord. Civil 1 Acdo. en Amparo. Núm. Exp. 313/2020 Bis. 1 de Amparo 15/2024- Vii.

Hernández Palafox por su Propio Derecho y en Representación de Sus Menores Hijos Steven Brad Hernández Palafox, Nancy Kate Hernández Palafox, Alex Hernanez y David Guzmán Hernández. María Esther vs. Axa Seguros, S.A. de C.V. Ord. Civil P63. 1 Acdo. Núm. Exp. 313/2020 Bis. 1 Tomo Ii.

Herrerías Galindo Ricardo su Sucesión y Caso López Catalina y Herrerías Caso Mauricio vs. Herrerías León Lorena y C Director del Registro Público de la Propiedad y del Comercio del Distrito Federal y Rojas Bernal Enrique y C Notario Público Número Dieciocho del Distrito Judicial de Tlalnepantla Estado de México y C Notario Público Número Dieciocho de la Ciudad de Naucalpan de Juárez Estado de México y C Jefe del Archivo General de Notarias en el Estado de México y C Titular del Instituto de la Función Registral del Estado de México. Ord. Civil P81. 1 Acdo. Núm. Exp. 487/2021.

Instituto del Fondo Nacional de la Vivienda para los Trabajadores (Infonavit) vs. Carballo Guzmán Mónica Annette. Especial Hipotecario Civil Llegada y Radicación. 1 Acdo. Núm. Exp. 247/2019.

Instituto del Fondo Nacional de la Vivienda para los Trabajadores Infonavit vs. González Navarro Graciela. Especial Hipotecario Civil P20. 1 Acdo. Núm. Exp. 975/2023.

Instituto del Fondo Nacional de la Vivienda para los Trabajadores vs. Carrasco Cortés Berenice. Especial Hipotecario Civil P21. 1 Acdo. Núm. Exp. 1009/2023.

Instituto del Fondo Nacional de la Vivienda para los Trabajadores vs. Medina Hurtado Juan Ricardo. Especial Hipotecario Civil Llegada y Radicación. 1 Acdo. Núm. Exp. 473/2018.

Jiménez Lima antes Banca Mifel, S.A. Institución de Banca Múltiple Grupo Financiero Mifel Eduardo vs. Ruíz Montoya Roberto y Flores Jiménez Rosa María. Especial Hipotecario Civil P- 50. 1 Acdo. Núm. Exp. 989/2016.

Morales González Ruth vs. Ramírez González Pedro y También Utiliza el Nombre de Pedro Valeriano Ramírez González y C Director del Registro Público de la Propiedad y del Comercio de la Ciudad de México. Ord. Civil P92. 1 Acdo. Núm. Exp. 189/2023.

Ojeda Laguna Ricardo Manuel vs. Roberto Ojeda Cárdenas y Susana Olivares Dorantes. Ejecutivo Mercantil Se Ordena Girar Oficio Al Archivo Judicial. 1 Acdo. en Amparo. Núm. Exp. 337/2019 Bis. 2 de Amparo 1489/2022- Vi.

Olivares Chávez Alejandra. Especial Hipotecario Civil 1 Acdo. en Amparo. Núm. Exp. 679/1998 de Amparo 101/2024- I.

Pichardo Correa Gonzalo vs. Grupo Internacional de Diseño y Fabricación de Muebles Especiales S.A. de C.V. Ord. Mercantil 1 Acdo. en Amparo. Núm. Exp. 1021/2018 de Amparo 543/2022- Xii.

Plaza Comercial Atd, S.A. de C.V. vs. Jéssica Adriana Gómez Arias. Controversias de Arrendamiento Civil 1 Acdo. en Amparo. Núm. Exp. 407/2016 Bis. 1 de Amparo 979/2022- Ix.

Rojas Durán Gloria vs. Villaseñor Álvarez Julio y Director del Registro Público de la Propiedad y de Comercio de la Ciudad de México y Ojeda Smith de Villaseñor Raquel. Ord. Civil Dada. 1 Acdo. Núm. Exp. 685/2021.

Rojas Hernández Daniel Marino vs. Torres Zapata Martha Laura y Fideicomiso de Administración Con Actividad Empresarial Cib 2414 y También Conocido como F 2414 y-o. Fideicomiso Empresarial Begrand Mv. Ord. Civil P32. 1 Acdo. Núm. Exp. 567/2023.

Rosob y Asociados S.A. de C.V. Sofom Enr y Castro Lluria Julio Ernesto vs. Disposición Arquitectónica y Constructiva S.A. de C.V. y Sánchez Rivera María Elena. Especial Hipotecario Civil Cedula y Razón Sin Diligenciar. 2 Acdos. Núm. Exp. 61/2024.

SOLO CONSULTA
SOLO CONSULTA
SOLO CONSULTA

Saavedra Pacheco Alejandro vs. Ballesteros Jesús y Ramos Ríos Fernando y Director del Registro Público de la Propiedad y de Comercio de la Ciudad de México. Ord. Civil Computo. 2 Acdos. Núm. Exp. 119/2024.

Scotiabank Inverlat, S.A. Institución de Banca Múltiple vs. Jardines Ramírez Jesse Marvin y Otra. Especial Hipotecario Civil Cedula. 2 Acdos. Núm. Exp. 139/2020.

Secreto vs. Secreto. Providencias Precautorias Mercantil P31. 1 Acdo. Núm. Exp. 1083/2023.

Secreto vs. Secreto. Ejecutivo Mercantil Certificación. 1 Acdo. Núm. Exp. 1289/2023.

Secreto vs. Secreto. Providencias Precautorias Mercantil 1 Acdo. en Amparo. Núm. Exp. 235/2021 Bis. 2 de Amparo 1064/2022.

Secreto vs. Secreto. Providencias Precautorias Civil P49. 1 Acdo. Núm. Exp. 445/2019.

Secreto vs. Secreto. Providencias Precautorias Mercantil Susp. Provisional Amparo1258/2023 Leopoldo Rebollar Castro y Susana de la Fuente Payro. 1 Acdo. Núm. Exp. 549/2023.

Sergio Armando Guevara Márquez antes Cibanco, Sociedad Anónima, Institución de Banca Múltiple, en su Carácter de Fiduciario Enel Fideicomiso Número F/00782 vs. Jorge Beltrán Lizárraga y Peñuñuri Villegas Teresita de Jesús. Ord. Civil Sigj. 1 Acdo. Núm. Exp. 1199/2009 Bis. 1 Tomo I.

Soto Sánchez Víctor Manuel vs. Arizmendi Castellanos Franco Hernán. Ejecutivo Mercantil P36. 2 Acdos. Núm. Exp. 807/2022.

Start Banregio, S.A. De. C.V. Sociedad Financiera de Objeto Múltiple Entidad Regulada Banregio Grupo Financiero vs. Black Ecco Sociedad Anónima Promotora de Inversión de Capital Variable y Otros. Providencias Precautorias Civil Llegada y Radicación. 1 Acdo. Núm. Exp. 727/2019.

Vázquez Escobar Joel vs. Montenegro Martínez María y Caballero Lucas Ignacio y C. Director del Registro Público de la Propiedad y de Comercio de la Ciudad de México. Ord. Civil P74. 1 Acdo. Núm. Exp. 1195/2023.

Mabucapa I, S. R. L. de C.V. Representada a su Vez por Abc Servicios y Consultoría, S.A. de C.V. vs. Téllez Mirando Roberto y Otra. Especial Hipotecario Civil Promoción Electrónica. 1 Acdo. Núm. Exp. 451/2013.
Audiencia

HSBC México, S.A. Institución de Banca Múltiple Grupo Financiero HSBC División Fiduciaria en su Carácter de Fiduciario del Fideicomiso Irrevocable Identificado Con el Número 253936 vs. Sánchez Martínez Reyes Baldemar y Otro. Aud. de Ley Pasa a Sent. Especial Hipotecario Civil. 1 Audiencia. Núm. Exp. 591/2020.

Vallaseñor Castro José Trinidad vs. Castillo Rodríguez Gloria y Carrillo Pérez Manuela y Director del Registro Público de la Propiedad y del Comercio de la Ciudad de México. Aud. Previa y de Concil. Ord. Civil. 1 Audiencia. Núm. Exp. 405/2022.

LA SECRETARIA DE ACUERDOS
LIC. BEATRIZ DÁVILA GÓMEZ

SECRETARÍA "B"
ACUERDOS DEL 22 DE FEBRERO DEL 2024

Acho Riveron Gonzalo vs. Rodríguez Jiménez Fabián. Especial Hipotecario Civil Se Admite Incidente. 1 Acdo. Núm. Exp. 762/2023.

Administradora Forne 2 Sociedad de Responsabilidad Limitada de Capital Variable vs. Flores Contreras Cynhia. Juris. Voluntaria Civil Puesta a Disposición. 1 Acdo. Núm. Exp. 34/2024.

Aguilar González Karla Magdalena vs. Arzate Carlos Rosalba. Ord. Civil 1 Acdo. Núm. Exp. 1212/2017.

Arciniega Ceballos Arturo Manuel su Sucesión vs. Grupo Promotor de Futbol Americano Vietnamitas Preparatoria 9 A.C. Ord. Civil Promo 38. 5 Acdos. Núm. Exp. 330/2021 Principal Tomo II.

Arellano Vargas Miguel Ángel vs. Contreras Torres Diana y Chávez Mota María Reyes y Leyva Pérez Juan Fernando y Saldua Téllez Sergio Ernesto y García Jiménez Plutarco y Registro Agrario Nacional y Secretaria de Desarrollo Agrario, Territorial y Urbano y Secretaria de la Función Pública. Ord. Civil 1 Acdo. en Amparo. Núm. Exp. 512/2021 Amparo No. 1328/2023.

Banco Mercantil del Norte, Sociedad Anónima, Institución de Banca Múltiple, Grupo Financiero Banorte vs. Vullarruel Estrada Eduardo. Especial Hipotecario Civil Adjudicación Directa- Notario. 1 Acdo. Núm. Exp. 650/2021.

Banco Nacional de México, S.A. vs. Perfiles y Varillas, S.A. de C.V. Ejecutivo Mercantil 1 Acdo. Núm. Exp. 644/1990 Tomo III.

Banco Santander México, S.A. Institución de Banca Múltiple Grupo Financiero Santander México vs. Avicat, S.A. de C.V. y Pineda García Ania. Ejecutivo Mercantil 2 Acdos. Núm. Exp. 822/2019 Tomo II.

Banco del Bajío S.A. Institución de Banca Múltiple vs. Organización para el Tratamiento de Aguas S.A. de C.V. Providencias Precautorias Mercantil Notif. Personal Cinco Días. 1 Acdo. Núm. Exp. 402/2020.

Banco del Bajío, S.A. Insstitución de Banca Múltiple vs. Arreola Hernández Ulises. Especial Hipotecario Civil 1 Acdo. Núm. Exp. 156/2019.

Beraza Figueroa Guillermo Francisco vs. Douglas Pallo Alonso su Sucesión y Otra. Ord. Civil Promo 58. 1 Acdo. Núm. Exp. 848/2018.

Bonfil Valle María de Los Ángeles vs. La Vega y la Piedra S.A. Ejecutivo Civil Girese Oficio. 1 Acdo. Núm. Exp. 142/2022.

Cabello Jiménez Jovany vs. Cabello Jiménez Raymundo y Jiménez Díaz María Elena y Directora del Registro Público de la Propiedad y del Comercio de la Ciudad de México. Ord. Civil Prom 77. 2 Acdos. Núm. Exp. 854/2023.

Emcofin, S.A. de C.V., Sofom, E. N. R vs. Ontiveros Rojas Higinio. Ejecutivo Mercantil Girar Exhorto. 1 Acdo. Núm. Exp. 296/2023.

Estrada González Meliza Fernanda y Estrada González Marco Antonio vs. Rodríguez Gutiérrez Bernardo y Freji Transportación Especializada S.A. de C.V. y Qualitas Compañía de Seguros S.A. de C.V. Ord. Civil 2 Acdos. Núm. Exp. 450/2021 Principal Tomo II.

Figueroa Taboada Maribel Marcela Janitzio vs. Instituto de Seguridad y Servicios Sociales de Los Trabajadores del Estado y Registro Público de la Propiedad y del Comercio de la Cuidad de México. Especial Hipotecario Civil 1 Acdo. Núm. Exp. 722/2022.

García Gaviño María Rosa vs. Inmuebles Industriales S.A. y Director del Registro Público de la Propiedad y de Comercio de la Ciudad de México. Ord. Civil Sigj. 1 Acdo. Núm. Exp. 122/2024.

Garnica Mora Jorge Zenón vs. Rentería Olmos. Ord. Civil Integra Litis-Se Señala Aud. Previa. 1 Acdo. Núm. Exp. 202/2021.

González Baza Miguel Ángel vs. Inversiones Rentables S.A. Ord. Civil Puesta a Disposición. 1 Acdo. Núm. Exp. 280/2023.

Guerra García Jorge Óscar vs. Maldonado Aguilar Lázaro y Sánchez de Maldonado Esther y García Pineda Carmen y Director del Registrpo Público de la Propiedad y del Comercio de la Ciudad de México. Ord. Civil Emplaz. Edictos. 1 Acdo. Núm. Exp. 638/2023.

Instituto de Seguridad y Servicios Sociales de Los Trabajadores del Estado a Través de su Fondo de la Vivienda (Fovissste) vs. Ortiz Martínez Jorge y Otro. Especial Hipotecario Civil Puesta a Disposición. 1 Acdo. Núm. Exp. 670/2020 Bis. 1.

Instituto del Fondo Nacional de la Vivienda para los Trabajadores vs. González Lira Alejandro. Especial Hipotecario Civil 1 Acdo. Núm. Exp. 1138/2017.

Lgf Occidente, Sociedad Anónima de Capital Variable, Sociedad Financiera de Objeto Múltiple, Entidad No Regulada vs. Zamora Maeso Montserrat y Maeso Llamosas María Elena Patricia y Zamora Maeso María Elena y Zamora Maeso Paulina. Especial Hipotecario Civil Concluido por Pago. 1 Acdo. Núm. Exp. 450/2023.

Mateos Castañeda Hipólita Guadalupe Celia. Ord. Civil Turnese. 1 Acdo. Núm. Exp. 148/2018 Bis. 1 Principal Tomo Dos.

Montes de Oca Moreno Juan José vs. Ramírez López Sergio y Directora del Registro Público de la Propiedad y del Comercio de la Ciudad de México. Ord. Civil 1 Acdo. Núm. Exp. 780/2023.

Mora Castro Juan vs. Mora Castro Melchor y Director del Registro Público de la Propiedad de Comercio de la Ciudad de México. Ord. Civil Emplaz. Edictos. 1 Acdo. Núm. Exp. 1018/2023.

Pares Sevilla Luis Eugenio vs. Montero Ricardo. Medios Preparatorios Civil Expedientillo. 1 Acdo. Núm. Exp. 372/2023.

Ramírez Raya Juan Carlos vs. Dorantes Landaverde Sandra y Otro. Especial Hipotecario Civil Girar Exhorto. 1 Acdo. Núm. Exp. 1108/2016.

Recuperadora de Deuda Hipotecaria, S. de R. L. de C.V. vs. Pérez Acevez Juan. Especial Hipotecario Civil 1 Acdo. Núm. Exp. 1002/2016.

Salum Nacif Juan vs. Faz Apodaca Víctor Manuel y Otro. Controversias de Arrendamiento Civil 3 Acdos. Núm. Exp. 4/2020.

Secreto vs. Secreto. Ejecutivo Mercantil 2 Acdos. Núm. Exp. 1002/2022.

SOLO CONSULTA
SOLO CONSULTA
SOLO CONSULTA

Secreto vs. Secreto. Ejecutivo Mercantil Girese Oficio. 1 Acdo. Núm. Exp. 104/2023.
Secreto vs. Secreto. Ejecutivo Mercantil Puesta a Disposición. 1 Acdo. Núm. Exp. 1340/2022.
Secreto vs. Secreto. Ejecutivo Mercantil Puesta a Disposición. 1 Acdo. Núm. Exp. 676/2023.
Secreto vs. Secreto. Ejecutivo Mercantil Puesta a Disposición. 1 Acdo. Núm. Exp. 716/2023.
Secreto y Secreto. Ejecutivo Mercantil Puesta a Disposición. 1 Acdo. Núm. Exp. 166/2024.
Tagle Náder Héctor vs. Díaz Díaz Jesús Francisco. Controversias de Arrendamiento Civil Llegan Autos Sala. 1 Acdo. Núm. Exp. 986/2022.
Tapia Reyes Salvador vs. Verduzco Campos Vda. de Ortiz Mercedes y Director del Registro Público de la Propiedad y del Comercio de la Ciudad de México. Ord. Civil Integra Litis- Se Señala Aud. Previa. 1 Acdo. Núm. Exp. 516/2023.
Veiga Ortega Olivia vs. Piña Tomás Cecilia. Ord. Civil Puesta a Disposición. 1 Acdo. Núm. Exp. 130/2024.

AUDIENCIA

Báez Albarrán Silvia vs. Báez López Germán y Directora del Registro Público de la Propiedad y del Comercio de la Ciudad de México. Audiencia- Citación Sent. Def. Ord. Civil. 1 Audiencia. Núm. Exp. 872/2023.
García Armedia Rogelio Armando vs. C. Director del Registro Público de la Propiedad y de Comercio de la Ciudad de México y Eycele de Martínez Celia. Audiencia- Citación Sent. Def. Ord. Civil. 1 Audiencia. Núm. Exp. 1086/2023.

SENTENCIA INTERLOCUTORIA

Secreto vs. Secreto. Ejecutivo Mercantil Sent. Interl. 1 Sent. Inter. en Incidente. Núm. Exp. 482/2022 Inc. de Providencias Precautorias

EL SECRETARIO DE ACUERDOS
LIC. IGNACIO BOBADILLA CRUZ

DÉCIMO SEGUNDO DE LO CIVIL

SECRETARÍA "A"
ACUERDOS DEL 22 DE FEBRERO DEL 2024

Alcantar Chávez Juan Manuel vs. Seguros Banorte, S.A. de C.V. Grupo Banorte. Ord. Civil 1 Acdo. Núm. Exp. 729/2021 Principal.
Asistécnicos y Administración a Industrias S.A. de C.V. vs. Grupo Industrial Dlv S.A. de C.V. Ord. Mercantil 2 Acdos. Núm. Exp. 537/2018 Tomo II.
Ayala Arizmendi José Juan vs. Angulo Romero Héctor Ezequiel y Ciestetic. Ord. Civil Acuerdo. 2 Acdos. Núm. Exp. 659/2022 Tomo II.
Banco Autofin México S.A. Institución de Banca Múltiple vs. Vacaciones Mila Sociedad Anónima de Capital Variable y Martínez Arreola Luis Antonio. Providencias Precautorias Mercantil 3 Acdos. Núm. Exp. 507/2021.
Banco Finterra S.A. Institución de Banca Múltiple vs. Agrícola la Pitahaya Spr de Sl. Valenzuela Martínez Rosa Isela. Especial Hipotecario Civil 2 Acdos. Núm. Exp. 125/2018 Principal.
Banco Mercantil del Norte S.A. Institución de Banca Múltiple Grupo Financiero Banorte vs. Interplast Extrucciones S.A. de C.V. Armando Jaime Becerra Suárez. Ijc y Asocialdos S.A. de C.V. Corporativo B T B de México S.A. de C.V. Ejecutivo Mercantil 1 Acdo. Núm. Exp. 485/2019 Tomo II.
Banco Mercantil del Norte, S.A. Institución de Banca Múltiple, Grupo Financiero Banorte vs. Constantino Moscoso Agustín Gerardo. Especial Hipotecario Civil Acuerdo. 1 Acdo. Núm. Exp. 1117/2013.
Banco Nacional de Ejército Fuerza Aérea y Armada S.N.C. Institución de Banca de Desarrollo vs. Báez Ayala Alejandro. Especial Hipotecario Civil Acuerdo. 1 Acdo. Núm. Exp. 713/2014.
Banco Nacional del Ejército Fuerza Aérea y Armada Sociedad Nacional de Crédito Institucuión de Banca de Desarrollo vs. Ramírez Martínez Julio César. Especial Hipotecario Civil Se Cita para Dictar Sent. Interlocutoria. 1 Acdo. Núm. Exp. 1211/2017.
Bastida Belmont Pedro vs. Huang Rojas Ribertad. Juris. Voluntaria Civil Expedientillo. 1 Acdo. Núm. Exp. 417/2020.
BBVA Bancomer S.A. Institución de Banca Múltiple Grupo Financiero BBVA Bancomer vs. Ramírez Valdez Guillermo. Especial Hipotecario Civil Expedientillo. 1 Acdo. Núm. Exp. 1471/2011.
BBVA México, S.A. Institución de Banca Múltiple, Grupo Financiero BBVA México vs. Picazo Romo José Alfredo. Especial Hipotecario Civil Expedientillo. 1 Acdo. Núm. Exp. 891/2009.
Bedoya Ikeda Carlos Alberto vs. Registro Público de la Propiedad y el Comercio de la Ciudad de México. Ord. Civil 1 Acdo. Núm. Exp. 957/2023 Principal.
Benavides Herrera Exa vs. C Director del Registro Público de la Propiedad y de Comercio de la Ciudad de México y Herrera Pérez María Isabel. Ord. Civil Desahogo de Prevención. 1 Acdo. Núm. Exp. 125/2024 Principal.
Benítez Ortiz Margarita vs. Jiménez Martínez Jesús Rafael. Controversias de Arrendamiento Civil Acuerdo. 1 Acdo. Núm. Exp. 517/2022 Principal.
Ci Banco, S.A., Institución de Banca Múltiple vs. Romero Hernández Miguel Ángel, Torres Chávez Silvia Aída. Especial Hipotecario Civil Amparo 164/2023- 2a. 1 Acdo. en Amparo. Núm. Exp. 759/2014 Amparo 164/2023- 2a.
Cibanco Sociedad Anónima Institución de Banca Múltiple. Juris. Voluntaria Civil Requerimiento. 1 Acdo. Núm. Exp. 187/2024 Principal.
Cobranza Amigable S.A. Promotora de Inversión de C.V. vs. Sandoval Anaya María de la Luz. Especial Hipotecario Civil Acdo. en Expedientillo. 1 Acdo. Núm. Exp. 543/2008 Tomo II.
Cobranza Amigable Sociedad Anónima Promotora de Inversión de Capital Variable vs. García Barbis Hugo y/o Ejecutivo Mercantil Acuerdo. 3 Acdos. Núm. Exp. 1009/2010.
Doka México Expertos de Encofrados, S. de R. L. de C.V. vs. Caire Garay Pablo. Ejecutivo Mercantil 1 Acdo. Núm. Exp. 741/2022 Principal.
Estada Salazar María de la Luz. Salazar Estrada Araceli vs. Ortega de Salazar Concepción. Ord. Civil Expedientillo. 1 Acdo. Núm. Exp. 801/2016.
Gamboa Favela Olivia vs. Lugo González Daniel. Hernández Mata Eduardo. Controversias de Arrendamiento Civil Acuerdo. 1 Acdo. Núm. Exp. 645/2020.
Hipotecaria su Casita S.A. de C.V. Sociedad Financiera de Objeto Múltiple Entidad No Regulada vs. Young Coral Zeidy Carolina. Esp. Hip. 1 Acdo. Núm. Exp. 1765/2009.
HSBC México S.A. Institucin de Banca Múltiple Grupo Financiero HSBC vs. Sservicsa S.A. de C.V. Mentado Hurtado Vicente. Proced. Convencional Mercantil Civil Acuerdo. 1 Acdo. Núm. Exp. 69/2021.
Instituto de Seguridad y Servicios Sociales de Los Trabajadores del Estado a Través de su Fondo de la Vivienda vs. Hilario Domínguez Francisco. Especial Hipotecario Civil 2 Acdos. Núm. Exp. 159/2018.
Instituto de Seguridad y Servicios Sociales de Los Trabajadores del Estado a Través de su Fondo Dela Vivienda vs. Lara Trujillo Juan Gabriel. Especial Hipotecario Civil 2 Acdos. Núm. Exp. 1161/2017.
Instituto del Fondo Nacional de la Vivienda para los Trabajadores Infonavit vs. Moya Esparza María Cristina. Especial Hipotecario Civil 1 Acdo. Núm. Exp. 1097/2022 Principal.
Instituto del Fondo Nacional de la Vivienda para los Trabajadores vs. Romero Licóna Jesús Paolino. Especial Hipotecario Civil Acuerdo. 1 Acdo. Núm. Exp. 559/2017.
Jiménez Medina Paulina vs. Aguilar Morales Verónica y Aguilar Morales Guillermo Samuel. Ord. Civil 1 Acdo. Núm. Exp. 1129/2023 Principal.
Laguna González Gilberto Ángel vs. Peña Delgadillo Claudio. Ord. Civil Desahogo de Prevención. 1 Acdo. Núm. Exp. 147/2024 Principal.
Mabucapa I, S. de R. L. de C.V. vs. Balcázar Vilchis María Antonieta. Ord. Mercantil Acdo. en Expedientillo. 1 Acdo. en Expedientillo. Núm. Exp. 121/2011 Bis. 1 Expedientillo.
Mapfre Fianzas S.A. vs. Alta Ingeniería Mkn S.A. de C.V. Ord. Civil 1 Acdo. Núm. Exp. 255/2022 Tomo II.
Mario Alberto Salazar Sáenz vs. Joel Albarrán Joel. Ord. Civil Acuerdo. 1 Acdo. Núm. Exp. 215/2023 Principal.
Martínez Morín Fernando vs. Rojas Román Laura Patricia y Rojas Román Iris Yadira y Hernández Cruz Marcos. Ord. Civil Desahogo de Prevención. 2 Acdos. Núm. Exp. 81/2024 Principal.
Meléndez Ortiz Lucía vs. Valcarcel Bello Emilio Antonio y Consultores en Negocios Cm y Asociados Sociedad Civil y Morfín Cabrera Francisco Alejandro. Controversias de Arrendamiento Civil Acdo. Rebeldia. 1 Acdo. Núm. Exp. 43/2023.

SOLO CONSULTA

Mishkin Bistre David vs. Jiménez Reynoso Javier Alfonso. Ejecutivo Mercantil Acuerdo. 1 Acdo. Núm. Exp. 721/2022 Principal.

Nacional Financiera Sociedad Nacional de Crédito Institución de Banca de Desarrollo vs. Proyectos Inmobiliarios de Culiacan S.A. de C.V. Especial Hipotecario Civil 1 Acdo. Núm. Exp. 441/2017 Tomo II.

Ordóñez de Ibarra Blanca vs. Sandoval Díaz Basilio y Otros. Juris. Voluntaria Civil Expedientillo. 1 Acdo. en Expedientillo. Núm. Exp. 573/1983.

Patricia García Ramírez vs. García Espíndola Mónica Cecilia. Especial Hipotecario Civil 1 Acdo. Núm. Exp. 1137/2015.

Pedro Luis Franco Flores vs. Pedro Franco Garduño. Ord. Civil Dada Nueva Cuenta. 1 Acdo. Núm. Exp. 277/2020.

Pretelin y Carbajal Luz María Edith vs. Munita Rodríguez Paulina Mónica. Controversias de Arrendamiento Civil Acuerdo. 2 Acdos. Núm. Exp. 589/2016.

Promotora de Hoteles S.A. de C.V. y Banco Nacional de México S.A. Integrante del Grupo Financiero Banamex vs. Montiel Guevara Iván Oscar y Montiel Guevara Alicia Marcela y Montiel Guevara Alida y Montiel Guevara Rubén. Ord. Mercantil 1 Acdo. Núm. Exp. 273/2016 Tomo II.

Promotora de Hoteles S.A. de C.V. vs. Río Sul S.A. de C.V. y Integradora Empresarial Poblana S.A. de C.V. Controversias de Arrendamiento Civil Expedientillo. 1 Acdo. Núm. Exp. 831/2023 Principal.

Recipot S de R.L. de C.V. vs. Vidal Cuevas Leopoldo. Esp. Hip. Expedientillo. 1 Acdo. Núm. Exp. 1649/2011.

Ríos Aguillon Madrid Alberto vs. Promotora Sadasi S.A. de C.V. Sociedad Hipotecaria Federal Sociedad Nacional de Crédito Institución de Banca de Dasarrollo. Hipotecaria México S.A. de C.V. Sociedad Fanciera de Objeo Limitado. Financiera México Múltiple S.A. de C.V. Sociedad Financiera de Objeto Múltiple Entidad No Regulada. Especial Hipotecario Civil 1 Acdo. Núm. Exp. 1065/2019.

Rosas Sandoval Karla Isela vs. Sandoval Loa Bartolo su Sucesión. Medios Preparatorios Civil Desahogo de Prevención. 1 Acdo. Núm. Exp. 143/2024 Principal.

Rossano Rodríguez Luz Elena vs. Arriola Garza Karla Angélica. Ord. Civil Auto. 1 Acdo. Núm. Exp. 93/2024 Exhorto.

Secreto. Ejecutivo Mercantil Vista. 1 Acdo. en Exhorto. Núm. Exp. 131/2024 Exhorto.

Secreto. Ejecutivo Mercantil Vista. 1 Acdo. en Exhorto. Núm. Exp. 161/2024 Exhorto.

Secreto. Ejecutivo Mercantil Requerimiento. 1 Acdo. Núm. Exp. 185/2024 Principal.

Secreto. Ejecutivo Mercantil 1 Acdo. Núm. Exp. 65/2024 Principal.

Téllez Ramírez Sergio Pedro y Quevedo Juárez Araceliñi vs. Merchant Escobar Jesús y López Lugo Rosa María y Hgues Vélez Francisco I y García de León Ortiz Ruth y Emilio Román Salvador y Scotiababnk Inverlat S.A. Institución de Banc Amultile Grupo Fianncieor Scotiaban Inverlat y Director de la Función Registral del Gobierno del Estado de México y Carballo Zavala Raúl Quirino. Ord. Civil 5 Acdos. Núm. Exp. 757/2021 Principal.

Torres Valle María Magdalena y También Conocida como Ma Magdalena Torres Valle de Arango y-o. María Magdalena Torres de Arango vs. Banca Confía S.A. y Constructora Habitacional San Juan de Aragón S.A. y C Director del Registro Público de la Propiedad y del Comercio de la Ciudad de México. Ord. Civil Aud. de Conciliación. 1 Acdo. Núm. Exp. 1125/2022 Principal.

Villanueva González Jaime Antonio vs. Ortiz Salcedo Óscar. Vía de Apremio Civil 1 Acdo. Núm. Exp. 521/2017 Exp. Tomo III.

AUDIENCIA

Ben Limpieza Sociedad Sas de C.V. vs. Autos Koreanos Patria Sapi de C.V. Aud. Medios Preparatorios Civil. 1 Audiencia. Núm. Exp. 1003/2023 Principal.

Ermi Restauraciones S. de R. L. de C.V. vs. Foster Wheeler Mexicana, S.A. de C.V. Aud. Ord. Mercantil. 1 Audiencia. Núm. Exp. 601/2016 Segundo Tomo.

Rangel Márquez Blanca Estela vs. Main Ret S.A. de C.V. y Soto Durán Félix y Florida Quintero Justino. Aud. Controversias de Arrendamiento Civil. 1 Audiencia. Núm. Exp. 401/2023 Principal.

SENTENCIA INTERLOCUTORIA

Mroy Inmobiliaria, Sociedad Anónima de Capital Variable vs. Cabrera Pérez Verónica Jannet. Especial Hipotecario Civil Sent. Interl. Intereses 1 Núm. Exp. 195/2021

LA SECRETARIA DE ACUERDOS
LIC. ROSA ROJAS GONZÁLEZ

SECRETARÍA "B"
ACUERDOS DEL 22 DE FEBRERO DEL 2024

Administradora Inmobiliaria Productiva, Sociedad Anónima de Capital Variable. Ord. Civil Auto. 1 Acdo. en Amparo. Núm. Exp. 2/2022 Bis. 1 Amparo 2/2022- II.

Aeropuerto de Chihuahua S.A. de C.V. vs. Abc Aerolineas S.A. de C.V. Controversias de Arrendamiento Civil Acuerdo. 1 Acdo. Núm. Exp. 766/2021 Principal.

Almazán Catalán José Carlos vs. Rodríguez Gerónimo y y-o. Quien Detente Material e Ilegalmente. Ord. Civil Contestación de Agravios. 1 Acdo. Núm. Exp. 468/2022 Principal.

Álvarez González Fernando vs. Saade Jasqui Jaime y Mustri Alfie Sara. Controversias de Arrendamiento Civil Acuerdo. 1 Acdo. Núm. Exp. 578/2023.

Arrendadora y Factor Banorte S.A. de C.V. Sociedad Financiera de Objeto Múltiple Entidad Regulada Grupo Financiero Banorte vs. Fuentes Cobos Emilia. Especial Hipotecario Civil Acuerdo. 1 Acdo. Núm. Exp. 42/2003 Tomo III.

Arrendadora y Factor Banorte, S.A. de C. Sociedad Financiera de Objeto Múltiple, Entidad Regulada, Grupo Financiero Banorte vs. Juan Antonio Llanos Hernández. Esp. Hip. Acdo. Expedientillo. 1 Acdo. Núm. Exp. 710/2004.

Banca Mifel S.A. Institución de Banca Múltiple Grupo Financiero Mifel División Fiduciaria en su Carácter de Fiduciario del Fideicomiso Irrevocable de Administración Número 535/2004 vs. Administración Federal de Servicios Educativos Dependiente de la Secretaria de Educación Pública (Actualmente Autoridad Ejecutiva Federal en la Ciudad de México). Controversias de Arrendamiento Civil Auto. 1 Acdo. en Amparo. Núm. Exp. 344/2019 Amparo 1114/2022.

Banco Mercantil del Norte S.A. Institución de Banca Múltiple Grupo Financiero Banorte vs. Peláez Calvillo Juan Gabriel. Esp. Hip. 1 Acdo. Núm. Exp. 1290/2011.

Banco Mercantil del Norte, S.A. Institución de Banca Múltiple, Grupo Financiero Banorte vs. Rojas Lozano Matías. Especial Hipotecario Civil Dada Nueva Cuenta. 1 Acdo. Núm. Exp. 394/2017.

Banco Mercantil del Norte, Sociedad Anónima, Institución de Banca Múltiple, Grupo Financiero Banorte vs. Cruz Medarno Juana Alejandra. Especial Hipotecario Civil Auto. 1 Acdo. Núm. Exp. 596/2020.

Banco Multiva S.A. Institución de Banca Múltiple Grupo Financiero Multiva vs. Grupo Empresarial Winnies S.A. de C.V. Molina Bobadilla Arena Fernanda. Ruíz de Velasco Padierna María Gabriela. Ejecutivo Mercantil Acuerdo. 1 Acdo. Núm. Exp. 1038/2019 Segundo Tomo.

BBVA México S.A. Institución de Banca Múltiple Grupo Financiero BBVA México vs. Martínez Trilla Juan Carlos. Especial Hipotecario Civil Auto 3. 3 Acdos. Núm. Exp. 1192/2023 Principal.

Cano Garduño Damaris Guadalupe vs. Guadalupe Zaldívar Mata su Sucesión y Otro. Ord. Civil Auto. 1 Acdo. Núm. Exp. 1250/2023 Principal.

Cruz Jiménez Francisco Cruz Jiménez María de la Luz Cruz Jiménez Alejandro vs. Cruz Jiménez Victoria. Ord. Civil Se Exhibe Certificado. 1 Acdo. Núm. Exp. 1104/2015.

Fournier García María de Lourdes vs. Tapia Barrios Miguel Ángel y Tapia Barrios Carlos Francisco. Ord. Civil Acuerdo. 1 Acdo. Núm. Exp. 194/2020.

HSBC México S.A. Institución de Banca Múltiple Grupo Financiero HSBC División Fiduciaria en su Carácter de Fiduciario en el Fideicomiso F. 234036 vs. Navarro Gallo Aarón. Especial Hipotecario Civil Acuerdo. 1 Acdo. Núm. Exp. 1158/2017.

Inmobiliaria Marclev S.A. de C.V. vs. Ojeda Salvador Abraham y Salvador Vargas Graciela. Controversias de Arrendamiento Civil Acuerdo. 1 Acdo. Núm. Exp. 674/2023 Principal.

Instituto de Seguridad y Servicios Sociales de Los Trabajadores del Estado a Través de su Fondo de la Vivienda vs. Montes Ramos Dulce María del Rayo. Especial Hipotecario Civil 1 Acdo. Núm. Exp. 438/2022 Principal.

Instituto del Fondo Nacional Dela Vivienda para los Trabajadores vs. Corona Gil Juan Carlos. Patlan Ramírez Alma Delia. Especial Hipotecario Civil 1 Acdo. Núm. Exp. 466/2021.

Instituto del Fondo Nacional de la Vivienda para los Trabajadores Infonavit vs. Aguilar Escobar María Guadalupe y Ortiz Vega Israel Cristian. Especial Hipotecario Civil Acuerdo. 1 Acdo. Núm. Exp. 82/2023 Principal.

SOLO CONSULTA
SOLO CONSULTA
SOLO CONSULTA

Instituto del Fondo Nacional de la Vivienda para los Trabajadores vs. Hernández Estrella Ignacio. Especial Hipotecario Civil Caducidad/ Elaborar Cédula. 1 Acdo. Núm. Exp. 124/2022 Principal.
Instituto del Fondo Nacional de la Vivienda para los Trabajadores vs. Martín del Campo Laurents Carlos. Especial Hipotecario Civil Acuerdo. 1 Acdo. Núm. Exp. 1008/2023 Principal.
Moreno Vidal José de la Cruz vs. Ureña Contreras Roberto. Actos Prejudiciales Civil Acuerdo. 1 Acdo. Núm. Exp. 230/2009 Tomo II.
Pica Ruíz Yolanda vs. Cain Yermia Eduardo y Levy Yermia Elías y Levy Cababie Elías y Cohe Alfie José Alberto y Michan Ovadia Isaac y Djaddah Abadí Salomón y Djaddah Abadí Dania y Djaddah Abadí Mirele y Cain Daniel Kabbaz Marcos y y Otros. Ord. Civil Auto. 1 Acdo. Núm. Exp. 1266/2023 Principal.
Presta Simple S.A. de C.V., Sofom Enr vs. Organización de Seguridad Privada S.A. de C.V. Zomorano de la Torre Luis Erasmo. Ejecutivo Mercantil Auto. 1 Acdo. Núm. Exp. 298/2018.
Ramírez Picazo Javier Ángel vs. Grupo Mexicano de Seguros S.A. de C.V. Ord. Civil Acuerdo. 1 Acdo. Núm. Exp. 996/2023 Principal.
Ramos Rodríguez René Carlos vs. Charles Castañeda Adolfo Cuitlahuac y García Flores María Cristina. Especial Hipotecario Civil No Publicado. 1 Acdo. Núm. Exp. 834/2021 Principal.
Scotiabank Inverlat S.A. Institución de Banca Múltiple Grupo Financiero Scotiabank Inverlat vs. Sánchez Huerta Víctor Manuel. Especial Hipotecario Civil Auto 2. 2 Acdos. en Amparo. Núm. Exp. 132/2021 Amparo 1574/2022.
Secreto. Medios Preparatorios Civil Desahogo de Prevención. 1 Acdo. Núm. Exp. 130/2024 Principal.
Secreto. Ejecutivo Mercantil Prevención. 1 Acdo. Núm. Exp. 182/2024.
Secreto. Providencias Precautorias Civil Requerimiento. 1 Acdo. Núm. Exp. 184/2024 Principal.
Secreto. Ejecutivo Mercantil Acuerdo. 1 Acdo. Núm. Exp. 644/2023 Principal.
Secreto. Controversias de Arrendamiento Civil Acdo. III. 3 Acdos. Núm. Exp. 886/2023 Principal.
Seguros Inbursa Sociedad Anónima Grupo Financiero Inbursa vs. Muro Rodríguez Luis Miguel y García García Haidee. Especial Hipotecario Civil Auto. 1 Acdo. Núm. Exp. 270/2023 Principal.
Sociedad Hipotecaria Nacional de Crédito Institución de Banca de Desarrollo en su Carácter de Fiduciario Sustituto del Fondo de Operación y Financiamenito Bancario a la Vivienda Fovi antes Banco de México a Través de su Mandatario Banco Nacional de México S.A. Integrante del Grupo Financiero Banamex vs. Patiño Vega Marco Antonio y Otro. Especial Hipotecario Civil Acuerdo. 1 Acdo. Núm. Exp. 1218/2018.
Torres Baltazar Marisol vs. Baltazar Nájera Julia Úrsula y Instituto Nacional del Suelo Sustentable y antes Comisión para la Regularización de la Tenencia de la Tierra Corett y Director del Registro Público de la Propiedad y de Comerico de la Ciudad de México. Ord. Civil Acuerdo. 1 Acdo. Núm. Exp. 542/2023 Principal.
Vargas González Laura vs. María Concepción Dolores Fernández. Ord. Civ. Acuerdo. 1 Acdo. Núm. Exp. 1752/1995.
Vázquez Colima Fernando vs. Ruíz Garza José Luis. Ord. Mercantil Comparecencia/Elaborar Ced. 1 Acdo. Núm. Exp. 96/2021.
Del Río Sánchez Cristina vs. Alemán Hernández María Nayeli y Hospital Santa Coleta S.A. de C.V. Ord. Civil no Publ. Uno. 1 Acdo. Núm. Exp. 498/2021 Tomo III.
Álvarez Noyola José de Jesús vs. Alicia Galván Aguilar y Francisco Alarcón Ramírez. Especial Hipotecario Civil Elaborar Of. 1 Acdo. Núm. Exp. 658/2003.

NO PUBLICADOS

Del Río Sánchez Cristina vs. Alemán Hernández María Nayeli y Hospital Santa Coleta S.A. de C.V. Ord. Civil no Publ. Dos. 1 Acdo. Núm. Exp. 498/2021 Tomo III.

AUDIENCIA

Correa López José Ángel vs. Fernández Gómez Miguel Ángel. Aud. Controversias de Arrendamiento Civil. 1 Audiencia. Núm. Exp. 1282/2023 Principal.
Sociedad Limitada de Los Activos de Gramercy, Sociedad de Responsabilidad Limitada de Capital Variable vs. Martina Mares Santiago. Aud. Especial Hipotecario Civil. 1 Audiencia. Núm. Exp. 18/2013.

LA SECRETARIA DE ACUERDOS
LIC. ESMERALDA CID CAMACHO

DÉCIMO TERCERO DE LO CIVIL

SECRETARÍA "A"
ACUERDOS DEL 22 DE FEBRERO DEL 2024

Arrendadora Ve por más S.A. de C.V., Sofom, Er, Grupo Financiero Ve por más vs. Lavocaribe, S.A. de C.V. y Ramírez Botello Jazmín. Ejecutivo Mercantil 1 Acdo. Núm. Exp. 1247/2022.
Asesoría y Capacitación Mtg Negocios, S.A. de C.V. vs. Grupo Yadaim, S.A. de C.V. Ejecutivo Mercantil 1 Acdo. en Amparo. Núm. Exp. 463/2022 Amparo 1266/2023 Promov. por Grupo Yadaim, S.A. de C.V.
Banca Mifel Sociedad Anónima Institución de Banca Múltiple Grupo Financiero Mifel División Fiduciaria en su Carácter Fiduciaria en el Contrato de Fideicomiso de Administración Número 1354/2011 Denominada Banca Mifel Fideicomiso 1354/2011 vs. Zires Ramírez Ricardo y Ramírez Franco Aurora. Controversias de Arrendamiento Civil 2 Acdos. Núm. Exp. 1247/2023.
Banco Mercantil del Norte, S.A. Institución de Banca Múltiple, Grupo Financiero Banorte vs. Héctor López López y Adela Cruz Martínez. Proced. Convencional Mercantil Mercantil 1 Acdo. Núm. Exp. 1931/2009.
Banco Santander México, Sociedad Anónima, Institución de Banca Múltiple, Grupo Financiero Santander México vs. Valderrama Midence Ligia Renata. Especial Hipotecario Civil 1 Acdo. Núm. Exp. 471/2023.
Banco del Bajío S.A. Institución de Banca Múltiple vs. Guerrero Automotriz S.A. de C.V. y Otros. Ejecutivo Mercantil 1 Acdo. Núm. Exp. 1077/2014 Tomo IV.
BBVA Bancomer, S.A. Institución de Banca Múltiple, Grupo Financiero BBVA Bancomer hoy Activos Htrx Uno, Sociedad de Responsabilidad Limitada de Capital Variable vs. Ingeniería Construcción y Obra, S.A. de C.V. y Otro. Especial Hipotecario Civil Expedientillo. 1 Acdo. Núm. Exp. 1483/2019 VI.
Bienes Programados, S.A. de C.V. vs. Marco Antonio Romo Pérez. Especial Hipotecario Civil 1 Acdo. Núm. Exp. 683/2016 Tomo II.
Castillo Juárez Guadalupe Antonio vs. Ramírez González Mario Alberto. Ejecutivo Mercantil 1 Acdo. Núm. Exp. 859/2023.
Castro Lugo Nadieshda Miroslava vs. Vega Sosa Alfonso y Hospital Ángeles del Pedregal S.A. de C.V. y Operadora de Hospitales Ángeles S.A. de C.V. y Trimedicals S.A. de C.V. Ord. Civil 1 Acdo. Núm. Exp. 635/2021 Tomo V.
Central de Organizaciones Campesinas y Populares A.C. vs. Fernández Olvera Roberto y Suárez Mondragón Jesús. Ord. Civil 1 Acdo. Núm. Exp. 469/2021.
Ckd Activo 8, Sociedad Anónima Promotora de Inversión de Capital Variable vs. Herrera del Pozo Marisela. Especial Hipotecario Civil 1 Acdo. Núm. Exp. 817/2018.
Decarome, Sociedad Anónima Promotora de Inversión de Capital Variable vs. Valencia Cardin Jesús Manuel. Especial Hipotecario Civil Expedientillo. 1 Acdo. Núm. Exp. 39/2019.
Esquivel Rosas José Luis vs. Castilla y Guzmán María del Carmen. Ord. Civil Expedientillo. 1 Acdo. Núm. Exp. 455/2022.
García Escobar Jorge vs. Maza Rivero Ángel Félix. Ord. Civil 1 Acdo. Núm. Exp. 101/2024.
Granillo José Antonio Sánchez vs. Flores Juárez Ricardo y Luz de Lourdes Rentería Rodríguez. Especial Hipotecario Civil 1 Acdo. Núm. Exp. 635/2013 Tomo II.
Hernández Cortés Julia vs. Medina Esquivel Ubaldo, Martínez Ponce Esther, su Sucesión, Medina Martínez Moisés, Medina Martínez Victoria y Medina Martínez Jorge. Ord. Civil Expedientillo. 1 Acdo. Núm. Exp. 845/2016.
Herrera Indra León vs. Tecnosim, S.A. de C.V. Vía de Apremio Civil 1 Acdo. Núm. Exp. 73/2020.
Hipotecaria Nacional, S.A. de C.V., Sociedad Financiera de Objeto Limitado Grupo Financiero BBVA Bancomer vs. Alvarado Cruz Juan Manuel y Otra. Especial Hipotecario Civil Expedientillo. 1 Acdo. Núm. Exp. 335/2008 Tomo II.
Hoyos Macedo Armando Alfredo, su Sucesión vs. Drm Desarrollos y Recursos de México, S.A. de C.V. y Gorozpe Cervantes María Teresa. Controversias de Arrendamiento Civil 3 Acdos. Núm. Exp. 639/2023.
HSBC México S.A. Institución de Banca Múltiple Grupo Financiero HSBC División Fiduciaria en su Carácter de Fiduciario en el Fideicomiso vs. Hernández López Diego. Vía de Apremio Civil Expedientillo. 1 Acdo. Núm. Exp. 1351/2019.

SOLO CONSULTA
SOLO CONSULTA
SOLO CONSULTA

Instituto del Fondo Nacional de la Vivienda para los Trabajadores (Infonavit) vs. García Rendón José Manuel y Salinas Muñoz Graciela. Especial Hipotecario Civil 1 Acdo. Núm. Exp. 53/2024.

Instituto del Fondo Nacional de la Vivienda para los Trabajadores vs. Carpio Hernández Ana Patricia. Especial Hipotecario Civil 2 Acdos. Núm. Exp. 1045/2017.

Jiménez López Rosa María vs. Maldonado Gutiérrez Beatriz. Controversias de Arrendamiento Civil 1 Acdo. Núm. Exp. 951/2023.

Kirchner Espejo Camila y Kirchner Espejo Matías vs. Grupo Nacional Provincial S.A. B. Ord. Mercantil 1 Acdo. Núm. Exp. 927/2019 Tomo III.

Mabucapa I, S. de R. L. de C.V. vs. Noriega García Julio Andrés y Matilde García Vargas. Especial Hipotecario Civil 1 Acdo. Núm. Exp. 245/2013 Tomo II.

Magos Morales Rocío vs. Hernández Pérez Leobardo y Hernández Blanquel Mónica Alejandra y Hernández Hernández Leobardo Misael y Hernández Hernández Lesly Abigail. Ord. Civil 1 Acdo. Núm. Exp. 549/2022 Tomo II.

Mateq, S.A. de C.V. vs. Acciona Infraestructuras México, S.A. de C.V. Ord. Mercantil 1 Acdo. Núm. Exp. 913/2019 Tomo II.

Maza Calles Jennifer vs. Flores Meléndez Gilberto. Especial Hipotecario Civil 1 Acdo. Núm. Exp. 911/2021.

Medrano Pérez Alejandra vs. Díaz Romero Alicia, su Sucesión. Ord. Civil 1 Acdo. Núm. Exp. 1131/2019.

Morales Ramírez José Alfredo vs. Banco Nacional de Obras y Servicios Públicos, Sociedad Nacional de Crédito, Institución de Banca de Desarrollo, como Fiduciario en el Fideicomiso Fondo Nacional de Habitaciones Populares (Fonhapo). Especial Hipotecario Civil 1 Acdo. Núm. Exp. 1245/2022.

Parada Solís Jéssica vs. Olmos Barrios Dulce María Helena. Ejecutivo Mercantil 1 Acdo. Núm. Exp. 1077/2022.

Paz Horta Ángel Arturo vs. Muñoz Trejo Eleazar, su Sucesión. Ejecutivo Mercantil 1 Acdo. Núm. Exp. 345/2013 Tomo III.

Ruíz Lugo Rocío Violeta su Sucesión vs. Paulo Javier Rodríguez Cantellano Notario Público de la Notaría Pública Número Uno del Distrito Judicial de Tepeaca Estado de Puebla Archivo General de Notarías de la Consejería Jurídica del Estado de Puebla Registro Público de la Propiedad y del Comercio de la Ciudad de México Miguel Ángel Colín Montes. Ord. Civil 2 Acdos. Núm. Exp. 867/2021 Tomo II.

Scrap II, S. de R. L. de C.V. vs. Molina Arenal Rafael. Ord. Civ. 1 Acdo. Núm. Exp. 911/2004.

Scrap II, S. de R. L. de C.V. vs. Molina Arenal Rafael. Especial Hipotecario Civil 2 Acdos. Núm. Exp. 911/2004 Tomo II.

Secreto. Ejecutivo Mercantil 1 Acdo. Núm. Exp. 1015/2023.

Secreto. Ejecutivo Mercantil 1 Acdo. Núm. Exp. 1077/2014 Tomo IV.

Secreto. Providencias Precautorias Civil 1 Acdo. Núm. Exp. 1229/2023.

Secreto. Ejecutivo Mercantil Desistimiento. 1 Acdo. Núm. Exp. 1345/2022.

Secreto. Ejecutivo Mercantil Requerimiento Exhibición Documentos. 1 Acdo. Núm. Exp. 197/2024.

Secreto. Ejecutivo Mercantil 1 Acdo. Núm. Exp. 433/2023.

Secreto. Ejecutivo Mercantil 1 Acdo. Núm. Exp. 85/2024.

Secreto. Controversias de Arrendamiento Civil 1 Acdo. en Incidente. Núm. Exp. 861/2023 Providencias Precautorias.

Sólida Administradora de Portafolios S.A. de C.V. Sociedad Financiera de Objeto Múltiple, Entidad Regulada, Grupo Financiero vs. Fernando Castillo Gutiérrez y Otro. Especial Hipotecario Civil 1 Acdo. Núm. Exp. 697/1998 Tomo II.

Tip de México S de R. L. de C.V. vs. Terraports S.A. de C.V. y Otra. Ejecutivo Mercantil 1 Acdo. en Tercería. Núm. Exp. 703/2008 Cuad. de Terc. Excl. de Domi. Promovida por Lebpas, S.A. de C.V.

Zuani Espacios S.A. de C.V. vs. Maxcapital Intercontinental S.A. P. I. de C.V., Sofom, E. N. R. y Otros. Ord. Civil 1 Acdo. en Exhorto. Núm. Exp. 153/2024.

Banco Inbursa, Sociedad Anónima Institución de Banca Múltiple, Grupo Financiero Inbursa vs. Tovar Alejandre Martha Alicia. Especial Hipotecario Civil 1 Acdo. Núm. Exp. 375/2023.

MAL PUBLICADOS

Secreto. Ejecutivo Mercantil 1 Acdo. Núm. Exp. 691/2023.

NO PUBLICADOS

BBVA Bancomer, S.A., Institución de Banca Múltiple, Grupo Financiero BBVA Bancomer vs. López Vázquez Moisés y Sol Selene Pérez Saraoz. Especial Hipotecario Civil 1 Acdo. Núm. Exp. 471/2013 Tomo II.

Olivares Sigala Renato vs. Velasco Ibarra Guadalupe. Ord. Civil 1 Acdo. Núm. Exp. 919/2023.

AUDIENCIA

Vázquez Aguirre Yoana Janeth vs. Banco Actinver S.A. Institución de Banca Múltiple, Grupo Financiero Actinver, como Fiduciario del Fideicomiso F/2072. Aud. Ord. Civil. 1 Audiencia. Núm. Exp. 1021/2022.

LA SECRETARIA DE ACUERDOS
LIC. IRMA VELASCO JUÁREZ

SECRETARÍA "B"
ACUERDOS DEL 22 DE FEBRERO DEL 2024

Antonetti Ruíztejada José Alberto vs. Inmobiliaria Tribiera, S.A. de C.V. Ord. Civil 1 Acdo. Núm. Exp. 420/2016.

Bachoco S.A. de C.V. vs. Distribuidora de Pollo la Viga S de R. L. de C.V. y Otros. Ejecutivo Mercantil 1 Acdo. Núm. Exp. 128/2011 Tomo II.

Banco Actinver Sociedad Anónima Institución de Banca Múltiple Grupo Financiero Actinver Actuando Única y Exclusivamente como Fiduciario del Fideicomiso Irrevocable de Administración y Fuente de Pago Número 4659 vs. González Carpio Heriberto. Juris. Voluntaria Civil 2 Acdos. Núm. Exp. 920/2023.

Banco J. P. Morgan S.A. Institución de Banca Múltiple J. P. Morgan Grupo Finanicero División Fiduciaria en el Fideicomiso Irrevocable F/00388. Actualmente The Bank Of New Mellon S.A. Institución de Banca Múltiple vs. Cortés Mendoza Eduardo y Otra. Esp. Hip. 1 Acdo. Núm. Exp. 1600/2008.

Banco Mercantil del Norte, S.A. Institución de Banca Múltiple Grupo Financiero Banorte vs. Aguilar Hernández Óscar Eduardo. Especial Hipotecario Civil 1 Acdo. Núm. Exp. 810/2018 Tomo II.

BBVA México, Sociedad Anónima, Institución de Banca Múltiple, Grupo Financiero BBVA México vs. Zeferin Hernández Benita Rosalina. Especial Hipotecario Civil 2 Acdos. Núm. Exp. 856/2021.

Britagru Group, Sociedad Promotora de Inversión Capital Sofom Enr vs. Rojas Chimely Hugo. Providencias Precautorias Civil 1 Acdo. en Amparo. Núm. Exp. 422/2022 Amparo 126/2023 Promov. por Hugo Rojas Chimely.

Castillo Mendieta Constantino vs. Grupo Marzuz, Sociedad Anónima de Capital Variable, Martínez Moreno Laura y Zubiate Nava José Luis. Ord. Civil 1 Acdo. Núm. Exp. 330/2023.

Cetelem, S.A. de C.V., Sociedad Financiera de Objeto Múltiple Entidad Regulada vs. Montiel Sanluis J. Félix. Ejecutivo Mercantil 1 Acdo. en Expedientillo. Núm. Exp. 552/2023.

Ci Banco, S.A., Institución de Banca Múltiple, Actuando en su Carácter de Fiduciaria en el Fideicomiso F/00102 vs. Apodaca Leyva Bertha Ernestina. Especial Hipotecario Civil 1 Acdo. Núm. Exp. 728/2019 Bis. 1 Tomo II.

Concretos Apasco S.A. de C.V. vs. Inca Concretos S.A. de C.V. Controversias de Arrendamiento Civil 1 Acdo. Núm. Exp. 184/2021.

Cortés Jiménez Magdalena Alicia vs. Mirón Arano César. Controversias de Arrendamiento Civil 1 Acdo. Núm. Exp. 452/2023.

Dessetec Desarrollo de Sistemas Sociedad Anónima de Capital Variable vs. Carreón Rangel Rocío de Jesús. Juris. Voluntaria Civil 1 Acdo. Núm. Exp. 794/2023.

Franco Roucas Margarita su Sucesión vs. Sabbagh Mora María Elena. Juris. Voluntaria Civil 1 Acdo. Núm. Exp. 1164/2023.

García García Zeferino su Sucesión vs. García Olvera José Arturo y Zavaleta Calleja Ana Laura. Ord. Civil 1 Acdo. Núm. Exp. 650/2014 Tomo II.

García Guerrero Stephanie Jazmín vs. García J. Carmen. Ord. Civil 1 Acdo. Núm. Exp. 468/2023.

Gómez Ruíz Edna vs. Soriano Quintanar Dulce María. Controversias de Arrendamiento Civil 1 Acdo. Núm. Exp. 6/2020.

Govea Murillo María Elena y Ray Schneider Thomas vs. Promotora y Desarrolladora Smgi S.A. P. I. de C.V. Ord. Civil 1 Acdo. Núm. Exp. 1172/2022.

SOLO CONSULTA
SOLO CONSULTA
SOLO CONSULTA

Gómez Barrera, su Sucesión Isaías vs. Arrendadora de Centros Comerciales S de R.L. de C.V. Controversias de Arrendamiento Civil 1 Acdo. Núm. Exp. 1262/2023.

Hipotecaria Nacional Sociedad Anónima de Capital Variable Sociedad Financiera de Objeto Múltiple Entidad Regulada Grupo Financiero BBVA Bancomer hoy la Cesionaria Banco Mercantil del Norte, S.A. Institución de Banca Múltiple, Grupo Financiero Banorte vs. Pérez Villegas Juan. Especial Hipotecario Civil Dada Nueva Cuenta Hay Observaciones. 1 Acdo. Núm. Exp. 940/2013 Tomo II.

Hydropharma, S.A. de C.V. vs. Inmuebles Tepeyac, S.A. de C.V. Controversias de Arrendamiento Civil 1 Acdo. Núm. Exp. 644/2019 Tomo III.

Instituto de Seguridad y Servicios Sociales de Los Trabajadores del Estado a Través de su Fondo de la Vivienda (Fovissste) vs. Azueta Uxul Elisa Georgina. Especial Hipotecario Civil 1 Acdo. Núm. Exp. 848/2019.

Instituto del Fondo Nacional de la Vivienda para los Trabajadores (Infonavit) vs. Reyes Villanueva Sandra. Especial Hipotecario Civil 1 Acdo. Núm. Exp. 450/2021.

Instituto del Fondo Nacional de la Vivienda para los Trabajadores (Infonavit) vs. Salinas Rivera Evangelina. Especial Hipotecario Civil 1 Acdo. Núm. Exp. 1328/2019.

Instituto del Fondo Nacional de la Vivienda para los Trabajadores (Infonavit) vs. González Rayón José Luis. Ord. Civil 1 Acdo. Núm. Exp. 54/2024.

Khalifah Katash Haim vs. Rodríguez Hernández Juan Carlos. Controversias de Arrendamiento Civil 2 Acdos. Núm. Exp. 496/2021.

Leoncio Rodríguez Bedolla y Guadalupe Virginia López. Especial Hipotecario Civil 1 Acdo. en Otros. Núm. Exp. 46/2006 Tomo II.

Márquez Heine María Cristina vs. Márquez Heine Rodolfo Rafael. Ord. Civil 1 Acdo. Núm. Exp. 1000/2022.

Martínez Barrón Miguel y Martínez Barrón Gloria vs. Marinver S.A. de C.V. y Martínez Barrón Rubén y Martínez Barrón Ubaldo y Martínez Gallo Heriberto y Martínez Gallo Cecilia y Gutiérrez Ramírez Tayatzin. Ord. Mercantil 1 Acdo. Núm. Exp. 650/2021 Tomo II.

Maya Rojas Eva vs. López Durán Guillermo. Ord. Civil 1 Acdo. Núm. Exp. 130/2024.

Méndez Velázquez María de Lourdes vs. Román Hernández de Cabrera Balbina y Villa Ortuño Rosalba y C. Director del Registro Público de la Propiedad y del Comercio de la Ciudad de México. Ord. Civil 2 Acdos. Núm. Exp. 182/2023.

Muñoz Ramírez Margarita, Valadez Urbano Silvia y Huerta Valadez Marco vs. Cordero y Salin Enrique Felipe, a Quien También Se Le Conoce como Enrique Cordero Salin, hoy su Sucesión y Rivas Vigil Verónica Dalíd. Especial Hipotecario Civil 1 Acdo. Núm. Exp. 512/2016 Tomo III.

Nueva Wal Mart de México, S. de R. L. de C.V. vs. Cotuce, S.A. de C.V. y Santoyo Ventura Verónica. Controversias de Arrendamiento Civil 3 Acdos. Núm. Exp. 530/2022.

Organización de Comerciantes de Las Calles de Colombia A.C. vs. Gutiérrez Lázaro Apolinar. Ord. Civil 1 Acdo. Núm. Exp. 1062/2023.

Ortega Cortés Arturo vs. Castrjon Sánchez Domitila, Registro Público de la Propiedad y del Comercio en la Ciudad de México, Banco Mercantil del Norte Sociedad Anónima, Institución de Banca Múltiple, Grupo Financiero Banorte y Edgar Eric Garzon Zúñiga como Titular de la Notaria Pública Número 56 Con Residencia en Naucalpan de Juárez Estado de México. Ord. Civil 1 Acdo. Núm. Exp. 598/2020 Tomo II.

Ortega Ortega María del Rocio vs. Banco Nacional de México, Sociedad Anónima, También Conocida como Banco Nacional de México, Sociedad Anónima, Integrante del Grupo Financiero Banamex, y Constructora América Continental Sociedad Anónima. Ord. Civil 1 Acdo. Núm. Exp. 300/2019.

Pamaeminu, S.A. de C.V. vs. Contreras Villarreal María Hortensia, Contreras Villarreal José Carlos y Contreras Villarreal Rita. Ord. Mercantil 1 Acdo. en Amparo. Núm. Exp. 1044/2016 Amparo: 1142/2023 Promov. por Contreras Villareal María Hortencia y Otros.

Rosales Campos Ángela vs. Estrada Schutz Daniel Antolín. Ord. Civil 1 Acdo. Núm. Exp. 1308/2022.

Rovelo Bucheler Pablo René. Inmat. Judicial Civil 1 Acdo. Núm. Exp. 1334/2023.

Santamaría Olivares Adela vs. Montañez Sánchez Marco Antonio, Credix Gs S.A. de C.V., Sociedad Financiera de Objeto Múltiple, Entidad No Regulada, Mag Leader In Business Solutions, S.A. de C.V., y C. Director del Registro Público de la Propiedad y del Comercio de Texcoco, Estado de México. Ord. Civil 1 Acdo. Núm. Exp. 384/2019.

Secreto. Ejecutivo Mercantil Requerimiento Exhibición Documentos. 1 Acdo. Núm. Exp. 196/2024.

Secreto. Ejecutivo Mercantil 1 Acdo. Núm. Exp. 576/2023.

Secreto. Ejecutivo Mercantil 1 Acdo. Núm. Exp. 626/2023.

Segura Gutiérrez Francisco Javier vs. Banco Internacional, Sociedad Anónima, Institución de Banca Múltiple, Grupo Financiero Bital, Actualmente HSBC México, S.A. Institución de Banca Múltiple, Grupo Financiero HSBC y Fc Acquisitions, S. de R. L. de C.V., Especial Hipotecario Civil 2 Acdos. en Expedientillo. Núm. Exp. 460/2018 Bis. 1.

Sevilla Administraciones S.A. de C.V. vs. Policarpo Granados Erick. Ejecutivo Mercantil 1 Acdo. en Exhorto. Núm. Exp. 112/2024.

Sociedad Hipotecaria Federal, Sociedad Nacional de Crédito, Institución de Banca de Desarrollo en su Carácter de Fiduciario Sustituto del Fondo de Operación y Financiamiento Bancario a la Vivienda vs. López Dorantes Tomasa. Especial Hipotecario Civil 1 Acdo. Núm. Exp. 646/2007 Tomo II.

Vázquez Orozco Juana vs. Leyva Guzmán Nicolás. Ord. Civil 2 Acdos. Núm. Exp. 700/2023.

Vera García Ángel vs. López Vélez María Eugenia. Controversias de Arrendamiento Civil 1 Acdo. Núm. Exp. 1004/2023.

Zarza Batarse Guillermina vs. Iturriaga Dubost Óscar. Ord. Civil 1 Acdo. Núm. Exp. 1218/2023.

AUDIENCIA

Pontones Sendra Alberto vs. García Espino Carlos Alberto y Ruíz Aupart José Ernesto. Aud. Controversias de Arrendamiento Civil. 1 Audiencia. Núm. Exp. 438/2023.

SENTENCIAS DEFINITIVAS DEL 22 DE FEBRERO DEL 2024

Barajas Arechiga Ma Elizabeth vs. Weil Braunschweig Mauricio y Cervantes Olivares Luis Eusebio y Ramírez Samperio Buenabad Aurora Eugenia y C. Director General del Registro Público de la Propiedad y de Comercio de la Cuidad de México. Ord. Civil Sent. Def. 1 Núm. Exp. 74/2022

LA SECRETARIA DE ACUERDOS
LIC. DALÍLA ANGELINA COTA

DÉCIMO CUARTO DE LO CIVIL

SECRETARÍA "A"
ACUERDOS DEL 22 DE FEBRERO DEL 2024

Administración del Patrimonio de la Beneficencia Pública vs. Maricurz Hernández Castillo y Sergio León Huesca. Controversias de Arrendamiento Civil Expdllo. 1 Acdo. Núm. Exp. 1145/2014.

Aguirre Guzmán Alan Fernando vs. Grupo Mexicano de Seguros S.A. de C.V. Ord. Civil 1 Acdo. Núm. Exp. 1129/2023.

Anaya García, Rafael, Cortés Flores Luís, Abúndiz Rodríguez Alfonso Quien También Acostumbra Usar el Nombre de Abundis Con S, Martínez Manuel, Olivares Vargas, Alberto, Omaña Pacheco, Gerardo Juan, Ortega Rivas, Vicente, Camargo Navarro, Elías, Quien También Acostumbra Usar el Nombre de Camargo Navarro, J Elías y Otros vs. Sociedad Cooperativa Trabajadores de Pascual, S. C. L., Sindicato Nacional Benito Juárez de Trabajadores de la Industria de Aguas Gaseosas, Sus Transportes, Similares y Conexos de la Rm (Croc), BBVA Bancomer S.A. Institución de Banca Múltiple, Grupo Financiero, Dirección Fiduciaria y Grupo Inversionista Acolman, S. C. Ord. Civil 1 Acdo. Núm. Exp. 25/2016 Tomo Xviii.

Antonio Bautista Gustavo vs. 3rd Eye Services S.A. de C.V. y Mario Álvarez Ayala. Ejecutivo Mercantil 1 Acdo. Núm. Exp. 1127/2022.

Banco Actinver, S.A., Institución de Banca Múltiple, Grupo Financiero Actinver; vs. Waldo Humberto Rangel Castro y Angélica Reyna Juárez. Especial Hipotecario Civil 1 Acdo. Núm. Exp. 1047/2019.

Banco Inmobiliario Mexicano S.A., Institución de Banca Múltiple antes de Hipotecaria Casa Mexicana, S.A. de C.V., Sociedad Financiera de Objeto Múltiple, Entidad No Regulada vs. Gladis Nohemí López Petrilli y José Salvador Tostado Morones. Especial Hipotecario Civil 1 Acdo. Núm. Exp. 761/2012.

SOLO CONSULTA
SOLO CONSULTA
SOLO CONSULTA

Banco Mercantil del Norte S.A., Institución de Banca Múltiple Grupo Financiero Banorte vs. González Velázquez Edgar Erik y Martínez Sánchez Claudia Catalina. Especial Hipotecario Civil 1 Acdo. Núm. Exp. 937/2021.

Barranca Hernández Gregorio vs. Super Abastos Centrales Comerciales Sociedad Anónima de Capital Variable. Ord. Civil 1 Acdo. Núm. Exp. 59/2024.

Carrera Medina, por su Propio Derecho y en Representación de Sus Hijos Brayan Carrera de Jesús y Guadalupe Nahomi Carrera de Jesús Víctor y de Jesús González, por su Propio Derecho y en Representación de Sus Hijos Brayan Carrera de Jesús y Guadalupe Nahomi Carrera de Jesús María Dolores vs. Grupo Mexicano de Seguros, S.A. de C.V. vs. Comisión Federal de Electricidad. Ord. Civil 1 Acdo. Núm. Exp. 1075/2023.

Catelem S.A. de C.V. Sociedad Financiera de Objeto Múltiple, Entidad Regulada vs. Sánchez Hueyo. Carlos. Ejecutivo Mercantil 1 Acdo. Núm. Exp. 193/2024.

Comercial Roshfrans, S.A. de C.V. vs. Castillo Ávila Trinidad. Ejecutivo Mercantil 1 Acdo. Núm. Exp. 187/2024.

Comercializadora Hovei Sociedad Anónima de Capital Variable vs. Néstor Luna Sandoval. Especial Hipotecario Civil Tercería. 1 Acdo. Núm. Exp. 793/2013.

Coria Lagunas Elia vs. Grupo Mexicano de Seguros, S.A. de C.V. vs. Comisión Federal de Electricidad. Ejecutivo Mercantil 1 Acdo. Núm. Exp. 1069/2023.

Cortés Sánchez Esperanza vs. Cortés Sánchez Carlos Rafael y Badillo Sedeño Claudia Gabriela. Ord. Civil 1 Acdo. Núm. Exp. 197/2024.

Daimler Financial Services México S de R.L. de C.V. vs. Almazán Rivera Kristyan. Ejecutivo Mercantil 1 Acdo. Núm. Exp. 139/2024.

Domínguez Evangelista Vital vs. Valencia También Conocido como Félix Valencia Balta su Sucesión Félix. Ord. Civil 1 Acdo. Núm. Exp. 199/2024.

Emgea, S.A. de C.V. vs. Comercializadora Antica, S de R. L. de C.V. Ord. Civil Tomo III. 1 Acdo. Núm. Exp. 691/2022.

Frías Valenzuela Blanca Matilde vs. Valenzuela Alvarado Enriqueta y Guzmán Pedreru Francisco Alfredo. Ord. Civil 1 Acdo. Núm. Exp. 169/2024.

González Zapata, Paulina Alicia su Sucesión y Alicia Lilián de la Cerda González vs. José Corona Rojas y Esperanza Arcos García. Controversias de Arrendamiento Civil Tomo II. 1 Acdo. Núm. Exp. 1039/2018.

Grupo de Limpieza y Mantenimiento Integral, S. C vs. Tiendas Soriana S.A. de C.V. Ord. Mercantil 1 Acdo. Núm. Exp. 1141/2022.

Gómez Robledo Juan Enrique vs. Briones Beristaín Luis Alejandro y Briones Garduño Héctor Manuel. Controversias de Arrendamiento Civil 1 Acdo. Núm. Exp. 677/2023.

Herrera Salinas David y Herrera Salinas Alicia vs. Herrera Salinas María Eugenia y Luna Estrada Concepción y Inés Salinas María Gloria. Ord. Civil 1 Acdo. Núm. Exp. 603/2023.

Hinojosa Correa, Agustín Germán vs. Tomás García González. Ord. Civil 1 Acdo. Núm. Exp. 397/2020.

Hipotecaria Nacional S.A. de C.V. Sociedad Financiera de Objeto Múltiple Entidad Regulada Grupo Financiero BBVA Bancomer vs. Claudia Hernández Cantarell. Esp. Hip. 1 Acdo. Núm. Exp. 179/2010.

HSBC México, S.A. Institución de Banca Múltiple, Grupo Financiero HSBC vs. Arrendadora Luiso, S.A. de C.V. y Ojeda Santana Edel de Jesús y Refrigeración Ojeda, S.A. de C.V. Ejecutivo Mercantil Tomo II. 3 Acdos. Núm. Exp. 691/2021.

Ibarra Sánchez, Pavia y Asociados, S. C vs. Soluciones P&L, S.A. P. I de C.V., y Pedroza Jiménez Óscar y Pedroza Larraguivel Óscar Federico y Control Mobile S. O. S. S.A. de C.V. y Repsol Downstream México, S.A. de C.V. Ord. Civil Expdllo. 1 Acdo. Núm. Exp. 257/2023.

Inmobiliaria Ximac, S.A. de C.V. vs. Nieto Llovet Lucio Roberto y Llovet y Murillo, También Conocida como Alicia Llovet Murillo O. Alicia Llovet Murillo de Nieto Alicia. Vía de Apremio Civil 1 Acdo. Núm. Exp. 1097/2023.

Instituto de Seguridad y Servicios Sociales de Los Trabajadores del Estado a Través de su Fondo de la Vivienda (Fovissste) vs. Martín Bautista Pichardo y Susana Sánchez Hernández. Especial Hipotecario Civil Expdllo. 1 Acdo. Núm. Exp. 973/2019.

Instituto de Seguridad y Servicios Sociales de Los Trabajadores del Estado a Través de su Fondo de la Vivienda (Fovissste) vs. María Nicolasa Báeza Martínez. Especial Hipotecario Civil 1 Acdo. Núm. Exp. 79/2021.

Instituto del Fondo Nacional de la Vivienda para los Trabajadores (Infonavit) vs. Luís Marcial Guevara Martínez. Especial Hipotecario Civil 1 Acdo. Núm. Exp. 559/2017.

Instituto del Fondo Nacional de la Vivienda para los Trabajadores (Infonavit) vs. González Granados Eustolia del Carmen. Especial Hipotecario Civil 1 Acdo. Núm. Exp. 189/2024.

Instituto del Fondo Nacional de la Vivienda para los Trabajadores (Infonavit) vs. Varela Varela Luis y Garrido Godínez María Dolores. Especial Hipotecario Civil Expdllo. 1 Acdo. Núm. Exp. 1061/2022.

Komatsu Maquinarias México, S.A. de C.V. vs. Cimentaciones Técnicas Mexicanas, S.A. de C.V. Ejecutivo Mercantil 1 Acdo. Núm. Exp. 839/2018.

Law- Works Legal Services, S. C vs. Csi Leasing México, S. de R. L. de C.V. Ejecutivo Mercantil Tomo III. 1 Acdo. Núm. Exp. 823/2023.

López Sánchez Lorena vs. Valdez la Rosa Elena y Maravilla Maldonado Mario. Ord. Civil 1 Acdo. Núm. Exp. 209/2022.

María Victoria Alonso vs. Chávez Reyes Óscar y Chávez Reyes Gabriela y Chávez Reyes Alicia y Chávez Reyes Leticia. Ord. Civil 1 Acdo. Núm. Exp. 1115/2022.

Martínez Ocaña Perfecta Susana vs. Santillán Amaya Germán. Ord. Civil 1 Acdo. Núm. Exp. 1147/2023.

Mejía Carpintero También Conocida como Mejía Carpintero, Guadalupe. María Guadalupe vs. Anaya Correas, su Sucesión, por Concucto de su Albacea Ma. de Lcarmen Tinajero Vda. de Anaya Crescenciano y Tinajero Vda. de Anaya. María del Carmen. Ord. Civil 1 Acdo. Núm. Exp. 327/2023.

Montes de Oca Olascoaga Imelda vs. Pacheco Luna Vda. de Olivares Rosa y Olivares Pacheco Concepción y Olivares Pacheco También Conocido como Froilán Olivares Pacheco Froylan y Olivares Pacheco Margarita y Olivares Pacheco Juan y Olivares Pacheco Dolores. Ord. Civil 1 Acdo. Núm. Exp. 143/2024.

Nr Finance México, S.A. de C.V. vs. Bárcenas García José Luis y Rojas Ortiz Rocío. Ejecutivo Mercantil 1 Acdo. Núm. Exp. 141/2024.

Osorio Jaimes Rosalba y Osorio Jaimes Bertha vs. Osorio Cardoso Antelmo. Ord. Civil 1 Acdo. Núm. Exp. 1321/2023.

Osorno Sierra Rigel José vs. Flores Flores Mario y Flores Nájera Dalila. Ord. Civil 1 Acdo. Núm. Exp. 27/2024.

Padilla de la Torre Alfonso vs. Capital Fund Vi, S.A. P. I. de C.V. y Banco Regional de Monterrey, Sociedad Anónima, Institución de Banca Múltiple, Banregio Grupo Financiero, en su Carácter de Fiduciario, Ord. Mercantil 3 Acdos. Núm. Exp. 1145/2023.

Patiño Gómez Juan Manuel vs. Nájera Alcántara Raúl. Ord. Civil 1 Acdo. Núm. Exp. 947/2023.

Patiño Salgado María de la Luz vs. Patiño Delgado. Fidel. Ord. Civil 1 Acdo. Núm. Exp. 191/2024.

Pliego Lara María Paola vs. Comisión Nacional de Cultura Física y Deporte(Conade) y Federación Mexicana de Esgrima, A.C. (Fme). Ord. Civil 2 Acdos. Núm. Exp. 731/2018 Tomo IV.

Promotora de Hoteles, S.A. de C.V. y Banco Nacional de México, S.A. Integrante del Grupo Financiero Banamex vs. María Santos Hernández Colunga. Ord. Civil 1 Acdo. Núm. Exp. 241/2020.

Red Amigo Dal Sapi de Cv, Sofom Enr vs. Ega Creativos S.A. de C.V. y Ríos Salcedo Andrea. Ejecutivo Mercantil 1 Acdo. Núm. Exp. 1181/2023.

Rodríguez Tovar, su Sucesión Jorge Aníbal vs. Moreno Gómez Mario Estuardo y Ruíz Martínez Nohemí Eugenia. Controversias de Arrendamiento Civil 1 Acdo. Núm. Exp. 457/2022.

Salom Salas, Luisa Fernanda y Beltrán Angulo, Juan Carlos vs. Lv Desarrolladora, S.A. de C.V. y 7 Urbana, S.A. de C.V. Ord. Civil Tomo II. 1 Acdo. Núm. Exp. 1093/2019.

Sánchez Gutiérrez Cristal vs. Car Mart Comunicaciones S.A. de C.V. Ord. Civil 2 Acdos. Núm. Exp. 835/2023.

Schlettwein Dahlhaus, Carlos vs. Junior Club, S.A. de C.V., Carlos Alfredo Buenfil Piña y Ángel Giovanni de la Luna Noyola. Ord. Mercantil Tomo II. 2 Acdos. Núm. Exp. 969/2017.

Socafi S.A. de C.V. vs. Montoya Cordero Dassaev Seth y Cordero González Juana Patricia. Ejecutivo Mercantil 1 Acdo. Núm. Exp. 61/2024.

Sociedad Hipotecaria Federal, S.N.C. Institución de Banca de Desarrollo en su Carácter de Fiduciario Sustituto del Fondo de Operación y Financiamiento Bancario a la Vivienda (Fovi) vs. Rogelio Utrera Vega y Luz María Jiménez Villeda. Esp. Hip. 1 Acdo. en Expedientillo. Núm. Exp. 293/2009.

Solís Pereyra También Conocida como María Teresa Solís Pereyra Teresa vs. Sánchez González Noé David. Juris. Voluntaria Civil 1 Acdo. Núm. Exp. 195/2024.

SOLO CONSULTA
SOLO CONSULTA
SOLO CONSULTA

Sólida Administradora de Portafolios, S.A. de C.V., Sociedad Financiera de Objeto Múltiple Entidad Regulada Grupo Financiero Banorte vs. Promotora Loto S.A. de C.V. y López Montes y Díaz, También Conocido como José Joaquín López Montes José Joaquín. Especial Hipotecario Civil Terc. Silvia Salas Castellanos. 3 Acdos. Núm. Exp. 141/2022.

Tuxx de México Paquetería, S.A. de C.V. vs. Deremate. Com de México, S. de R. L. de C.V., Actualmente Meli Operaciones Logísticas II, S. de R. L. de C.V. Ord. Mercantil 1 Acdo. Núm. Exp. 1283/2023.

Villegas Maldonado Virginia vs. Cruz González, su Sucesión, por Conducto de su Albacea Juan David Peña Cruz María del Consuelo. Ord. Civil 1 Acdo. Núm. Exp. 1239/2022.

AUDIENCIA

Banco Ve por Más, S.A. Institución de Banca Múltiple, Grupo Financiero Ve por más vs. Fertifum, S.A. de C.V., Peter Neufeld Teichroeb y María Wiebe Friesen. Aud. de Remate en Primer Almoneda Ejecutivo Mercantil. 1 Audiencia. Núm. Exp. 1063/2016.

Palacios Ríos, Beatriz vs. Palacios Vázquez Rodolfo. Aud. Ord. Civil. 1 Audiencia. Núm. Exp. 1119/2023.

SENTENCIAS DEFINITIVAS DEL 22 DE FEBRERO DEL 2024

Vázquez de la Guerra, También Conocida como Rosa María Vázquez de Ibáñez O. Rosa María Vázquez O. Rosa María Vázquez de la Guerra Rosa María Clemencia vs. Álvarez Ortega Jazmín y Laureano Sabino, su Sucesión, a Través de su Albacea Edith Ortega Laureano Amalia y Ortega Laureano 873 Edith y Álvarez Fuentes y/o Onésimo Efrén Álvarez Fuentes Efrén. Ord. Civil Sent. Def. 1 Núm. Exp. 29/2020

EL SECRETARIO DE ACUERDOS
LIC. MARCO ANTONIO GAMBOA MADERO

SECRETARÍA "B"
ACUERDOS DEL 22 DE FEBRERO DEL 2024

Acosta Rodríguez María Liliana Lucía vs. Acosta González María Remedios y Labrada Pichardo Felipe. Ord. Civil 1 Acdo. Núm. Exp. 1020/2023.

Altamirano Flores Víctor Manuel vs. Comercializadora Harad Group, S.A. de C.V., y Roldán Rosillo Rocío y Martínez Velázquez Isidro Alfonso. Ejecutivo Mercantil 1 Acdo. Núm. Exp. 176/2008 Tomo II.

Arroyo Carvajal José Antonio vs. Zamora Buitrón Guillermo y Zamora Buitrón Concepción y Zamora Buitrón María Esther y Zamora Buitrón María del Carmen y Zamora Buitrón Alfredo Benjamín y Zamora Buitrón Humberto Andrés. Ord. Civil 1 Acdo. Núm. Exp. 150/2024.

Autofinanciamiento México, S.A. de C.V. vs. Chiñas Alonso Juanita y Jiménez Chiñas Cristina y Chiñas Alonso. Marielena. Ejecutivo Mercantil 1 Acdo. Núm. Exp. 272/2023.

Banco Santander (México)Sociedad Anónima Institución de Banca Múltiple, Grupo Financiero Santander México vs. Vargas Velázquez Francisco Javier y Alvarado Solórzano Ninfa Karim vs. Instituto del Fondo Nacional de la Vivienda para los Trabajadores, (Infonavit). Especial Hipotecario Civil 1 Acdo. Núm. Exp. 192/2014.

Banco Santander México, Sociedad Anónima, Institución de Banca Múltiple Grupo Financiero Santander México vs. Alvarado Guzmán Manuel. Especial Hipotecario Civil 1 Acdo. Núm. Exp. 1420/2019.

Banco Santander México, S.A. Institución de Banca Múltiple, Grupo Financiero Santander México vs. El Pollo de Los Pollos, S.A. de C.V. y Hernández Farías Martín. Actos Prejudiciales Civil 1 Acdo. Núm. Exp. 114/2017.

Banco Santander México, Sociedad Anónima, Institución de Banca Múltiple, Grupo Financiero Santander México vs. Cruz Arreola Juan José y Pérez Jiménez Liliana. Especial Hipotecario Civil 1 Acdo. Núm. Exp. 810/2023.

Banco del Bajío, S.A. Institución de Banca Múltiple vs. López Merino Sergio y Rosales Soto Emma Patricia vs. Sociedad Hipotecaria Federal, S.N.C. Institución de Banca de Desarrollo. Especial Hipotecario Civil 1 Acdo. Núm. Exp. 36/2017.

Bautista Moreno y Otros Carlos vs. Sánchez Flores y Otros Tomás y Mata Gómez, su Sucesión, por Conducto de su Albacea de Eva Esperanza Mata Gómez, También Conocida como Esperanza Mata Gómez. Rodolfo y Notaría Pública Número Ciento Veinte de la Ciudad de México, Licenciado Miguel Ángel Espíndola Bustillos. Exhortos Civil 2 Acdos. en Exhorto. Núm. Exp. 132/2024.

BBVA México Sociedad Anónima, Institución de Banca Múltiple Grupo Financiera BBVA México vs. Rodríguez Montoya Sergio. Especial Hipotecario Civil 1 Acdo. Núm. Exp. 188/2024.

BBVA México Sociedad Anónima, Institución de Banca Múltiple, Grupo Financiero BBVA México vs. Grupo Importador Espanola S.A. de C.V. y Ht Foods S.A. de C.V. y Inovación de Frutas y Semillas S.A. de C.V. y González Hernández Balnca Patricia y González Lardizabal Saúl y González Huerta Judith. Ejecutivo Civil 1 Acdo. Núm. Exp. 696/2021.

BBVA México, S.A., Institución de Banca Múltiple, Grupo Financiero BBVA Bancomer vs. González Medina Hugo y Cabello López Maribel. Especial Hipotecario Civil 1 Acdo. Núm. Exp. 330/2021 Tomo II.

BBVA México, Sociedad Anónima, Institución de Banca Múltiple, Grupo Financiero BBVA México vs. Grupo Importador Española, S.A. de C.V. y Ht Foods, S.A. de C.V. y Innovación Con Frutas y Semillas, S.A. de C.V. y González Hernández Blanca Patricia y González Lardizabal Saúl y González Huerta Judith. Providencias Precautorias Civil 1 Acdo. Núm. Exp. 133/2021.

Bcysa Servicios Industriales S.A. de C.V. vs. Herrera Pérez Uriel. Ejecutivo Mercantil 1 Acdo. Núm. Exp. 598/2022.

Beja Baruh David vs. Beja Baruh Nicolás Roberto. Ord. Civil 1 Acdo. Núm. Exp. 1314/2019 Tomo V.

Berkley International Fianzas México, S.A. de C.V. vs. Instalaciones Eléctricas Renovables de México, S.A. de C.V. Ejecutivo Mercantil 1 Acdo. Núm. Exp. 166/2023.

Ca Soluciones Financieras, S.A. de C.V. vs. Itaca Capital, S.A. P. I. de C.V., S. O. F. O. M., E. N. R., y Shelley Medina Daniel Manning y Martínez Díaz Ricardo y Reyes Chavarría José Eduardo. Ejecutivo Mercantil 1 Acdo. Núm. Exp. 692/2023.

Caballero Espíndola Mallely vs. Alquicira Rodríguez Emilio y Jardón de Alquicira Hermelinda y Alquicira Rodríguez Alfredo Paz y Espíndola Zaldívar Gabriela. Ord. Civil 1 Acdo. Núm. Exp. 396/2020.

Carpizo y Berrón, su Sucesión. Ana María vs. Álvarez Sánchez Héctor Santiago y Black Rock Investments, S. de R. L. de C.V. y Grupo Inmobiliario Jurídico Hammer, S. de R. L. de C.V. y Flores Carrasco Sergio y Wallace Hampton Gutiérrez Katze, Notario 208, de la Ciudad de México, Agustín y Ci Banco, S.A. Institución de Banca Múltiple, y Castro Ramírez Ramón y C. Titular del Archivo General de Notarías de la Ciudad de México. Ord. Civil 1 Acdo. Núm. Exp. 476/2020 Tomo II.

Chávez Girón Iolanda Liliana vs. Crédito Inmobiliario S.A. de C.V. Sociedad Financiera de Objeto Múltiple Entidad No Regulada. Exhortos Civil 1 Acdo. en Exhorto. Núm. Exp. 102/2024.

Cordero Mendoza René vs. Peralta Martínez Esteban. Ord. Civil 1 Acdo. Núm. Exp. 838/2023.

Cruz Ortega Felipe de Jesús vs. Palacios Araiza J Antonino y Amaya Moreno José Luis. Ord. Civil 1 Acdo. Núm. Exp. 1194/2023.

Delgado Lechuga Virginia vs. Martínez Zúñiga Amalia y Trejo Díaz. Doroteo. Ord. Civil 1 Acdo. Núm. Exp. 196/2024.

Dessetec Desarrollo de Sistemas, Sociedad Anónima de Capital Variable vs. Morales Mendoza Manuel y Blanco Dorantes Adela. Especial Hipotecario Civil 1 Acdo. Núm. Exp. 344/2011.

Escobar Reyes Juana Gloria vs. Nizri Isaías y Nizri Simón y Medrez Moisés y Escobar Reyes Martha. Ord. Civil 1 Acdo. Núm. Exp. 288/2023.

Flores y Torres Héctor Alejandro vs. Suárez Florez Jorge Hernando y Navarrete Salinas Claudia Mireya Irais. Controversias de Arrendamiento Civil 1 Acdo. Núm. Exp. 1142/2023.

García Tejeda Freddy Fernando vs. Zaga Charua José y Martínez Apolinar Arturo y Flores Escorcia. Juan Antonio. Exhortos Civil Exhorto. 1 Acdo. en Exhorto. Núm. Exp. 190/2024.

García Villeda Enaela Lilián vs. Manzo Rivera Roberto Martín. Ord. Civil 1 Acdo. Núm. Exp. 682/2021.

Gómez Villa Jesús Arturo vs. Báeza Díaz Humberto. Controversias de Arrendamiento Civil 1 Acdo. Núm. Exp. 1216/2023.

Gutiérrez Gastélum Blanca Oliva vs. Banco Invex Sociedad Anónima Institución de Banca Múltiple Invex Grupo Financiero Grupo Financiero División Fiduciaria. Exhortos Civil 1 Acdo. en Exhorto. Núm. Exp. 28/2024.

Gutiérrez Borja Luis Antonio vs. Contenido que Transforma S.A. de C.V. y Trz Studios Sapi de C.V. vs. Rodríguez Flota Mario Gilberto. Ord. Civil 1 Acdo. Núm. Exp. 202/2023.

Gutiérrez Sanjuan Constantino vs. Jaimes Ocampo Jesús y López Zúñiga Susana. Ord. Civil 1 Acdo. Núm. Exp. 1060/2023.

Hernández Jorge vs. Hernández Chirinos Dolores. Ord. Civil 1 Acdo. Núm. Exp. 200/2024.

SOLO CONSULTA
SOLO CONSULTA
SOLO CONSULTA

HSBC México, Sociedad Anónima Institución de Banca Múltiple, Grupo Financiero HSBC División Fiduciaria en su Carácter de Fiduciario en el Fideicomiso Número F/234036 vs. Rosalinda López Herrera y Fernando Reyes Garay vs. Instituto del Fondo Nacional de la Vivienda para los Trabajadores y Sociedad Hipotecaria Federal S.N.C. Institución de Banca de Desarrollo. Especial Hipotecario Civil 1 Acdo. Núm. Exp. 1198/2017.

HSBC México, S.A. Institución de Banca Múltiple, Grupo Financiero HSBC vs. Success Valley, S.A. de A.C.V. vs. Ulloa Cámara Boris Raúl Ernesto y Banco Ve por Más, S.A. Institución de Banca Múltiple, Grupo Financiero Ve por Más. y Banco Santander México, Sociedad Anónima, Institución de Banca Múltiple, Grupo Financiero Santander México. Ejecutivo Mercantil 1 Acdo. Núm. Exp. 908/2019.

Instituto de Vivienda del Distrito Federal vs. Cruz Venegas Araceli y Arellano García Hugo y Danavarros Cedillo Alejandra y Loera Palma Jonathan vs. Jiménez Palma Georgina. Ord. Civil 1 Acdo. Núm. Exp. 136/2016.

Islas Torres María Auxilio vs. Oliva Sánchez Uriel y Martínez García Manuel. Ord. Civil 1 Acdo. Núm. Exp. 920/2022.

Jaimes Yáñez, Víctor Javier vs. Josefina Yáñez Martínez. Ord. Civil 1 Acdo. Núm. Exp. 984/2017.

López Morales Ana Belem vs. Banco Mexicano Somex, S.N.C., antes Sociedad Mexicana de Crédito Industrial Departamento Fiduciario (Somex), Actualmente Banco Santander México, S.A., Institución de Banca Múltiple Grupo Financiero Santander México y López Álvarez Rafael. Ord. Civil 1 Acdo. Núm. Exp. 18/2024.

Martínez Valencia Sonia Maribel vs. Rico Carrillo Martín. Ejecutivo Mercantil 1 Acdo. Núm. Exp. 672/2023.

Moctezuma Pasquel, su Sucesión, a Través de su Albacea, Pablo Moctezuma Morfín Natasha y Russell Hovas, Quien También Acostumbra Utilizar el Nombre de Gregory Hovas Gregory vs. Banco Autofin México, S.A. Institución de Banca Múltiple, División Fiduciaria. Ord. Mercantil 3 Acdos. Núm. Exp. 1244/2023.

Molina Ramos Javier vs. Alquicira del Valle Simón. Ord. Civil 1 Acdo. Núm. Exp. 202/2024.

Monterrubio Rodríguez Manuel vs. Torres Zamora Melitón y Monterrubio Torres Pilar Olinka. Ord. Civil 1 Acdo. Núm. Exp. 1176/2023.

Montiel de Los Santos Andrés vs. Gómez Hernández Rosa María y Rasch de Kunhardt Marian. Ord. Civil 1 Acdo. Núm. Exp. 1356/2022.

Morales Sánchez Clementina Inés vs. Rosales Arellano Moisés. Controversias de Arrendamiento Civil 1 Acdo. Núm. Exp. 1236/2023.

Muñoz Rivera Espiridion vs. Construcción y Comercio S a y Trinidad Muñoz Eliuth. Exhortos Civil 1 Acdo. en Exhorto. Núm. Exp. 140/2024.

Origenes del Cambio Optimus, S.A. de C.V. y Construyendo Posibilidades para el Futuro, S.A. de C.V. y Macatavo Propiedad del Exito Humano, S.A. de C.V. y Alternativas Empresariales Yamato, S.A. de C.V. y Inversiones y Patentes Rabesa, S. C. y Velázquez Núñez René vs. Banca Mifel, S.A., Institución de Banca Múltiple, Grupo Financiero Mifel. Medios Preparatorios Civil 2 Acdos. Núm. Exp. 134/2024.

Poirier And Brothers Inc. S.A. de C.V. vs. Grupo Minoy, S.A. Ejecutivo Mercantil 1 Acdo. Núm. Exp. 70/2022.

Puntos Vilchis Manuel Alejandro y Álvarez Pérez Laura Rosario y García Hernández David Alejandro y Castro Vázquez Gustavo vs. Imaginé Diseño y Producción de Eventos, S.A. de C.V. Ejecutivo Mercantil 1 Acdo. Núm. Exp. 1036/2023.

Ramírez Cantú Rafael vs. Moreno Avelino Eglain Uriel. Ejecutivo Mercantil 1 Acdo. Núm. Exp. 1114/2023.

Recuperadora de Deuda Hipotecaría, S. de R. L. de C.V. vs. José Jesús López Cruz. Juris. Voluntaria Civil 1 Acdo. Núm. Exp. 1006/2014.

Reyes García María Esther vs. Esparragoza Ríos Cristina. Ejecutivo Mercantil 1 Acdo. Núm. Exp. 420/2021.

Rodríguez Lundes Miriam Virginia vs. Comercializadora Curtis Sociedad Anónima de Capital Variable. Ord. Civil 1 Acdo. Núm. Exp. 66/2024.

Rodríguez Mujica Beatriz vs. Rodríguez Flores Bertha. Ord. Civil 1 Acdo. Núm. Exp. 636/2023.

Salas Tobón Rodolfo Norberto vs. Acosta Hernández Enrique y Acosta Álvarez Luis Enrique. Providencias Precautorias Civil 1 Acdo. Núm. Exp. 418/2022.

Scotiabank Inverlat, S.A. Institución de Banca Múltiple, Grupo Financiero Scotiabank Inverlat vs. Donal Chaparro Talavera. Especial Hipotecario Civil 1 Acdo. Núm. Exp. 406/2020 Tomo II.

Silva Sánchez Lizeth Areli y Silva Sánchez Daniela y Silva Sánchez Araceli vs. Silva Corona Roberto y Mendieta Mercado Salvador. Ord. Civil 1 Acdo. Núm. Exp. 520/2023.

Solórzano Huitrón, Francisco y Lavalle Quintal, Felipe Antonio vs. Miguel Néstor Lezama Gameros. Ord. Civil 1 Acdo. Núm. Exp. 336/2017.

Sánchez Archundia Hermelinda vs. Estela Sánchez Valencia. Ord. Civil 1 Acdo. Núm. Exp. 52/2018.

Sánchez Zúñiga, César Joel vs. García Hernández Antonio. Controversias de Arrendamiento Civil 1 Acdo. Núm. Exp. 1072/2023.

Tlaxcaltecatl Aponte Juana Natalia vs. Ríos Bravo Francisco Javier y Alvarado Correa Felipe. Ord. Civil 1 Acdo. Núm. Exp. 814/2022.

Toral Martínez También Conocida como María Guadalupe Toral Martínez Ma Guadalupe vs. Díaz Risostomo Felipe y Montes Centeno de Díaz Carmen. Ord. Civil 1 Acdo. Núm. Exp. 122/2024.

Toyota Financial Services México S.A. de C.V. vs. Aguilar Navarrete Kevin Alexis. Ejecutivo Mercantil 1 Acdo. Núm. Exp. 194/2024.

Vivanco Pérez, Ariel Nahum vs. Monsalvo Domínguez Felipe Gerson. Ejecutivo Mercantil 1 Acdo. Núm. Exp. 192/2024.

Wicab Chavarría José Luís vs. Alaniz Virgina. Ord. Civil 1 Acdo. Núm. Exp. 1118/2023.

Zamudio Jacob vs. Zamudio y Fuentes, su Sucesión Gloria. Exhortos Civil 1 Acdo. en Exhorto. Núm. Exp. 74/2024.

De Alba Mora Hugo René y Vargas García Sandra vs. Technogar Socieda Anónima vs. Carmona Ocaña Hilda. Exhortos Civil 1 Acdo. en Exhorto. Núm. Exp. 198/2024.

SENTENCIAS DEFINITIVAS DEL 22 DE FEBRERO DEL 2024

Franco Pérez, Mónica Yazmín vs. Rosa María Guadalupe Leyva y Salvador Franco Martínez. Ord. Civil Sent. Def. 1 Núm. Exp. 58/2021

EL SECRETARIO DE ACUERDOS
LIC. MARCOS MENDOZA MARTÍNEZ

DÉCIMO QUINTO DE LO CIVIL

SECRETARÍA "A"
ACUERDOS DEL 22 DE FEBRERO DEL 2024

Administradora Black, S. de R. L. de C.V., antes Banco Nacional de México, S.A. Integrante del Grupo Financiero Banamex Accival, S.A. de C.V. vs. Raúl Manuel Téllez Tovar y Otra. Esp. Hip. Acuerdo. 1 Acdo. Núm. Exp. 1651/2009.

Administradora Fome 1, Sociedad de Responsabilidad Limitada, de Capital Variable vs. José Moreno Cadenas y Miriam Velázquez Fierros. Especial Hipotecario Civil Acuerdo. 4 Acdos. Núm. Exp. 745/2021.

Aseguradora Aserta, S.A. de C.V., Grupo Financiero Aserta vs. Bs de México, S.A. de C.V. y Trans Operativo Express, S.A. de C.V. Especial de Fianzas Mercantil Acuerdo. 1 Acdo. Núm. Exp. 127/2022.

Banco Invex S.A. Institución de Banca Múltiple Invex Grupo Financiero en su Carácter de Fiduciario en el Fideicomiso Irrevocable de Administración Número 1301 vs. Pérez Ríos Lucía. Especial Hipotecario Civil Acuerdo. 1 Acdo. Núm. Exp. 1389/2019.

Banco Mercantil del Norte S.A. vs. Sánchez Hernández Carlos Leopoldo. Especial Hipotecario Civil 1 Acdo. Núm. Exp. 1285/2018.

Banco Nacional de México S.A. Integrante del Grupo Financiero Banamex Accival S.A. de C.V. vs. Vélez Contreras José Osvaldo y Hernández Martínez de Vélez Marisela. Especial Hipotecario Civil Acuerdo. 1 Acdo. Núm. Exp. 349/2021.

Banco Nacional del Ejército, Fuerza Aérea y Armada, S.N.C., Institución de Banca de Desarrollo vs. Hernández Castillo José Eduardo. Especial Hipotecario Civil Acuerdo. 1 Acdo. Núm. Exp. 713/2014.

Banco Santander México S.A. Institución de Banca Múltiple Grupo Financiero Santander México vs. Diego Gustavo. Providencias Precautorias Civil 1 Acdo. Núm. Exp. 169/2024.

Banco Santander México Sociedad Anónima Institución de Banca Múltiple Grupó Financiero Santander México y Otro vs. Ramírez Vargas Rodrigo. Especial Hipotecario Civil Expedientillo. 1 Acdo. en Exhorto. Núm. Exp. 1287/2023.

SOLO CONSULTA
SOLO CONSULTA
SOLO CONSULTA

Banco Santander México, S.A., Institución de Banca Múltiple, Grupo Financiero Santander México vs. Vázquez Martínez Liliana. Providencias Precautorias Mercantil 1 Acdo. Núm. Exp. 153/2024.

BBVA Bancomer S.A., hoy BBVA Bancomer, S.A., Institución de Banca Múltiple, Grupo Financiero BBVA Bancomer vs. José Alfredo Núñez Campos y Otros. Especial Hipotecario Civil Expedientillo. 1 Acdo. Núm. Exp. 17/1998 Tomo II.

Borja Alemán Luis Ángel vs. Instituto Nacional de Las Mujeres. Ord. Civil 1 Acdo. Núm. Exp. 661/2021.

Carrillo Medina Felipe vs. Molina Montes Rosa Antonia. Juris. Voluntaria Civil Acuerdo. 1 Acdo. Núm. Exp. 203/2024.

Chávez Zárate Martha Georgina vs. Gagnon Paquette Daniel Normand. Ord. Civil Acuerdo. 1 Acdo. Núm. Exp. 169/2023.

Cibanco S.A. Institución de Banca Múltiple Única y Exclusivamente como Fiduciario del Fideicomiso Empresarial Irrevocable Identificado para Efectos Fiscales como Fideicomiso Cw Marcs Cib 2576 vs. Toro Almanza Juan Francisco. Juris. Voluntaria Civil Expedientillo. 1 Acdo. Núm. Exp. 691/2023.

Cibanco Sociedad Anónima Institución de Banca Múltiple Única y Exclusivamente en su Carácter de Fiduciario del Fideicomiso Irrevocable Con Actividades Empresariales Identificado Con el Número F/00974 vs. Opciones Profesionales de la Salud Similares, S.A. de C.V. Controversias de Arrendamiento Civil Expedientillo. 1 Acdo. Núm. Exp. 699/2018.

Corona Salazar Ana Luisa. Ord. Civil Familiar Expedientillo. 1 Acdo. Núm. Exp. 1707/2024 Amparo19/2024.

Cruz Ruviales Rosa María vs. Inmobiliaria Bolivia S.A. Ord. Civil Acuerdo. 1 Acdo. Núm. Exp. 317/2023.

Fabián Orduña José Edmundo Fernando vs. Vecinos de San Andrés Toltepec. Ord. Civil Acuerdo. 2 Acdos. en Tercería. Núm. Exp. 283/2018 Tomo II.

Félix Jaime Rodríguez antes BBVA Bancomer S.A. Institución de Banca Múltiple, Grupo Financiero Bancomer antes Hipotecaria Nacional S.A. de C.V., Sociedad Financiera de Objeto Múltiple, Entidad Regulada, Grupo Financiero BBVA Bancomer vs. Alberto Benavides Becerra. Especial Hipotecario Civil 1 Acdo. en Amparo. Núm. Exp. 1531/2011 1041/2023.

Garrido Garrido Liliana vs. Guajardo Brieño César y Brieño Sánchez Ivonne. Controversias de Arrendamiento Civil Acuerdo. 1 Acdo. Núm. Exp. 35/2024.

Ge Consumo México, S.A. de C.V. Sociedad Financiera de Objeto Limitado Actualmente Ge Money Crédito Hipotecario, S.A. de C.V. vs. María Araceli Hernández Ortiz y Otro. Esp. Hip. Expedientillo. 1 Acdo. Núm. Exp. 497/2008.

Guerrero Moreno Víctor Hugo vs. Santana Sánchez María del Carmen y Monroy Ledesma Héctor. Ord. Civil Acuerdo. 2 Acdos. Núm. Exp. 683/2022.

Hipotecaria Nacional S.A. de C.V. Sociedad Financiera de Objeto Múltiple Entidad Regulada Grupo Financiero BBVA Bancomer vs. Contreras Quiroz Edgar Arturo. Especial Hipotecario Civil Expedientillo. 1 Acdo. Núm. Exp. 1281/2019.

Hipotecaria su Casita, S.A. de C.V., Sociedad Financiera de Objeto Múltiple Entidad No Regulada vs. Porfirio Peña Valdez y Otra. Esp. Hip. Acuerdo. 1 Acdo. Núm. Exp. 301/2010.

HSBC México S.A. Institución de Banca Múltiple Grupo Financiero HSBC División Fiduciaria en su Carácter de Fiduciario del Fideicomiso Irrevocable de Administración y Fuente de Pago Identificado Con el Número F/ 258040 Quien Actua a Través del Administrador del Fideicomiso Tertius S.A. Promotora de Inversión de C.V. Sociedad Financiera de Objeto Múltiple Entidad No Regulada vs. Cerecedo Uribe Omar Osbaldo. Especial Hipotecario Civil Acuerdo. 1 Acdo. Núm. Exp. 437/2021.

HSBC México S.A. Institución de Banca Múltiple Grupo Financiero HSBC División Fiduciaria Única y Exclusivamente en su Carácter de Fiduciaria en el Contrato de Fideicomiso Identificado Administrativamente Con el Número F 302686 vs. José Luis Muñiz Soler Notario Público 126 del Estado de México. Ord. Civil Acuerdo. 1 Acdo. Núm. Exp. 145/2022.

HSBC México S.A. Institución de Banca Múltiple Grupo Financiero HSBC División Fiduciaria en su Carácter de Fiduciario en el Fideicomiso Identificado Con el Número F 304557 vs. Desarrollos Minarete S.A. de C.V. y Quiroz Tejeda Eduardo y Castañón Ruíz Ricardo. Ejecutivo Mercantil Acuerdo. 1 Acdo. Núm. Exp. 807/2022.

HSBC México Sociedad Anónima Institución de Banca Múltiple Grupo Financiero HSBC División Fiduciaria en su Carácter de Fiduciario en el Fideicomiso Número F/234036 vs. Robledo Pérez Arturo. Especial Hipotecario Civil Acuerdo. 1 Acdo. Núm. Exp. 499/2018.

HSBC México, Sociedad Anónima, Grupo Financiero HSBC, División Fiduciaria en Calidad de Fiduciario del Fideicomiso Irrevocable de Garantía Identificaco Con el Número F258040 vs. Martínez Alfaro Perla Abigail. Proced. Judicial de Reconoc. y Ejecc. de Laudo Arbitral Civil Acuerdo. 1 Acdo. Núm. Exp. 843/2022.

HSBC México, S.A. Institución de Banca Múltiple Grupo Financiero HSBC División Fiduciario en el Fideicomiso F/234036 vs. Alondra Azucena Mendívil Contreras. Especial Hipotecario Civil Acuerdo. 1 Acdo. Núm. Exp. 537/2016.

Inmobiliaria Bat S.A. de C.V. vs. Partido Político Nacional Denomina Morena. Controversias de Arrendamiento Civil 1 Acdo. Núm. Exp. 41/2021.

Instituto de Vivienda del Distrito Federal hoy Ciudad de México vs. Constructora e Inmobiliaria Mexicana Delta S.A. de C.V. Ord. Civil Acuerdo. 1 Acdo. Núm. Exp. 1023/2019.

Jáuregui Lara Jorge Tizoc vs. López Vargas Antonio y Zenteno Muñoz Abigail y Zenteno Muñoz Eunice. Ord. Civil Acuerdo. 1 Acdo. Núm. Exp. 873/2023.

Jiménez Moreno Jenifer Fernanda vs. López Rojas Roberto Guillermo. Vía de Apremio Civil 1 Acdo. Núm. Exp. 1101/2023.

Jorge Lima Rodríguez, su Sucesión vs. Odriozola Morales Justo. Ord. Civil Acuerdo. 1 Acdo. Núm. Exp. 217/2022.

López Negrete Gómez Haro Roberta Concepción vs. Guillermo Luis Ordorica Brockman. Especial Hipotecario Civil 1 Acdo. Núm. Exp. 1459/2012.

Martínez Burguete Javier vs. Cline Arrieta Eduardo y Cancino Castillo Javier. Ord. Civil 1 Acdo. Núm. Exp. 519/2022.

Martínez Fragoso Jorge vs. Soperanez Ponce Guadalupe. Controversias de Arrendamiento Civil 2 Acdos. Núm. Exp. 671/2020.

Martínez Sibaja Eduardo vs. Yáñez Soto Guillermo. Vía de Apremio Civil Expedientillo. 1 Acdo. Núm. Exp. 1245/2022.

Medina Guadarrama Luz María vs. Lucía de Araujo Daniela. Juris. Voluntaria Civil Acuerdo. 1 Acdo. Núm. Exp. 1365/2023.

Mendoza Abella Pedro, su Sucesión vs. María Luz Mendoza Abella, Estela O. Esthela Mendoza Abella y Alfonso Mendoza Abella. Ord. Civil 1 Acdo. en Amparo. Núm. Exp. 881/2014 21/2024.

Mendoza Abella Pedro, su Sucesión vs. María Luz Mendoza Abella, Estela O. Esthela Mendoza Abella y Alfonso Mendoza Abella. Ord. Civil 1 Acdo. Núm. Exp. 881/2014 Tomo Nueve.

Mendoza Velázquez Elvia vs. Mendoza Velázquez Silvestre. Ord. Civil Acuerdo. 1 Acdo. Núm. Exp. 1115/2022.

Morales Mondragón Julio Ramón su Sucesión vs. Morales Mondragón Felisa su Sucesión y Morales Mondragón Amparo su Sucesión y Morales Mondragón Rafael su Sucesión. Ord. Civil Expedientillo. 1 Acdo. Núm. Exp. 239/2022.

Náder Kuri Eduardo vs. Zaldívar Quiterio Rosa. Juris. Voluntaria Civil Acuerdo. 1 Acdo. Núm. Exp. 19/2024.

Nr Finance México S.A. de C.V. Sociedad Financiera de Objeto Múltiple Entidad Regulada vs. Ortiz Cedillo Ilse Ivette. Ejecutivo Mercantil Expedientillo. 1 Acdo. Núm. Exp. 869/2023.

Nr Finance México Sociedad Anónima de Capital Variable vs. Ernesto. Ejecutivo Mercantil Expedientillo. 1 Acdo. Núm. Exp. 1129/2023.

Omaña Sánchez Rodolfo vs. Borgonio Gaspar José. Especial Hipotecario Civil Expedientillo. 1 Acdo. Núm. Exp. 763/2012.

Oros Trigueros Fernando Alfonso vs. Condominios e Inversiones S.A. de C.V. Ord. Civil Acuerdo. 2 Acdos. Núm. Exp. 1273/2023.

Ortega Laporta Isabel vs. Emporio Den & M, S.A. de C.V. Alejandro Vázquez Pérez y Alejandro Vázquez Reséndiz. Ejecutivo Mercantil Expedientillo. 1 Acdo. Núm. Exp. 1037/2016 Tomo II.

Pacheco Avilés Raymundo. Ejecutivo Mercantil Acuerdo. 1 Acdo. Núm. Exp. 111/2024.

Paniagua Calderón María Elena vs. Zamudio Carballo Carlos Alberto. Controversias de Arrendamiento Civil Acuerdo. 1 Acdo. Núm. Exp. 967/2023.

Pérez María de Jesús vs. Lucía Trejo García. Ord. Civil Expedientillo. 1 Acdo. Núm. Exp. 59/2021.

Policía Auxiliar de la Ciudad de México vs. Farmacia París S.A. de C.V. Ord. Civil Acuerdo. 1 Acdo. Núm. Exp. 247/2022.

Sahagún Llamas Eduardo Rafael vs. Aerotransportes Huitzilin, S.A. de C.V. Ejecutivo Mercantil Acuerdo. 1 Acdo. Núm. Exp. 47/2014.

SOLO CONSULTA
SOLO CONSULTA
SOLO CONSULTA

Salcedo Cruz Araceli Aurora vs. Salcedo Cruz Alejandro Raúl y Vizcaíno Forcada Sergio David. Ord. Civil 1 Acdo. Núm. Exp. 473/2022.

Sistema de Crédito Automotriz, S.A. de C.V. vs. Ricardo Blanco Flores y Otro. Ejec. Merc. Acuerdo. 1 Acdo. Núm. Exp. 77/2008.

Smartmaps Limited, Mapas Inteligentes S.A. de C.V. y Alfredo Velázquez Baranda vs. Bonafont S.A. de C.V. Ord. Mercantil Acuerdo. 3 Acdos. Núm. Exp. 213/2018 Bis. 1 Tomo II.

Sociedad Hipotecaria Federal S.N.C. Institución de Banca de Desarrollo en su Carácter de Fiduciario Sustituto del Fondo de Operación y Financiamiento Bancario a la Vivienda Fovi vs. Gloria Morales Arista. Especial Hipotecario Civil Expedientillo. 1 Acdo. Núm. Exp. 473/2015.

Sociedad Hipotecaria Federal Sociedad Nacional de Crédito Institución de Banca de Desarrollo en su Carácter Fiduciario Sustituto del Fondo de Operación y Financiamiento Bancario a la Vivienda Fovi vs. Sánchez Sánchez Jorge. Especial Hipotecario Civil Expedientillo. 1 Acdo. Núm. Exp. 527/2023.

Sociedad Hipotecaria Federal, S.N.C., Institución de Banca de Desarrollo en su Carácter de Fiduciaria Sustituta en el Fondo de Operación y Financiamiento Bancario a la Vivienda vs. Atanacio Zamora Morales y Otra. Ord. Civil 1 Acdo. en Amparo. Núm. Exp. 633/2008 1721/2023- Ix- Jl.

Sociedad Hipotecaria Federal, Sociedad Nacional de Crédito, Institución de Banca de Desarrollo, en su Carácter de Fiduciario Sustituto del Fondo de Operación y Financiamiento Bancario a la Vivienda (Fovi) vs. Castro Ortiz Lucina y Ramírez Hernández Alejandro. Especial Hipotecario Civil 3 Acdos. Núm. Exp. 795/2023.

Sofom Inbursa S.A. de C.V. vs. Originales de la Moda S.A. de C.V. y Levy Hamui Jacobo y Levy Hamui Marcos y Hamui Levy Helel Esther y Levy Ezban José. Providencias Precautorias Civil 1 Acdo. en Amparo. Núm. Exp. 437/2022 1518/2023.

Toshishige Hazama Érika vs. Ramírez Anguiano Antonio y Otra y Quejoso: Antonio Ramírez Anguiano. Controversias de Arrendamiento Civil 1 Acdo. en Amparo. Núm. Exp. 1259/2019 Amparo 510/2023.

Vivanco Acosta Juana Verónica vs. Vivanco Acosta Néstor y Otro. Ord. Civil Acuerdo. 1 Acdo. Núm. Exp. 549/2020.

Yanajara Ibarra Alfredo vs. Marina Mondragón Mojica, Francisco J. García Elsner, Wenceslao Romero Díaz y Didia Almanza Mundo. Controversias de Arrendamiento Civil 2 Acdos. Núm. Exp. 591/2020 Tomo.

NO PUBLICADOS

Mendoza Abella Pedro, su Sucesión vs. María Luz Mendoza Abella, Estela O. Esthela Mendoza Abella y Alfonso Mendoza Abella. Ord. Civil 2 Acdos. en Amparo. Núm. Exp. 881/2014 19/2024.

Salcedo Cruz Araceli Aurora vs. Salcedo Cruz Alejandro Raúl y Vizcaíno Forcada Sergio David. Ord. Civil 1 Acdo. Núm. Exp. 473/2022.

LA SECRETARIA DE ACUERDOS
LIC. CLAUDIA MONTSERRAT ZAPATA LÓPEZ

SECRETARÍA "B"
ACUERDOS DEL 22 DE FEBRERO DEL 2024

BBVA Bancomer S.A. Institución de Banca Múltiple Grupo Financiero BBVA Bancomer vs. Vega Pacheco Jorge Antonio, González Sandoval Siannert Iliana. Especial Hipotecario Civil Acuerdo. 1 Acdo. Núm. Exp. 810/2019.

Bienes Raíces Bilbao, S.A. de C.V. vs. Amparo. Ord. Civil 1 Acdo. en Amparo. Núm. Exp. 984/2017.

Buendía Naranjo Isidro vs. Rea Guerrero Aniana Esther, Rea Guerrero Paulina, Rea Guerrero Carlos Antonio, Vázquez Prieto de Buendía Guadalupe su Sucesión. Ord. Civil Acuerdo. 1 Acdo. Núm. Exp. 888/2019 Tomo II.

Cortés Torres Adriana vs. Promotora Inbursa, S.A. de C.V. y Otro. Ord. Civil 1 Acdo. en Exhorto. Núm. Exp. 200/2024.

Frausto Pérez María de Lourdes vs. Fausto Álvarez Frausto. Ord. Civil Acuerdo. 1 Acdo. Núm. Exp. 486/2013.

Freedom To Scale, S.A. de C.V. Sofom E. N. R vs. Ibushak, S.A. De. C.V. Providencias Precautorias Mercantil Acuerdo. 1 Acdo. Núm. Exp. 180/2024.

HSBC México, S.A. Institución de Banca Múltiple, Grupo Financiero HSBC, División Fiduciaria, Únicamente en su Carácter de Ficudiario del Fideicomiso Número F/262757 vs. Josefina del Rocío Grau Murillo y Juan Carlos Cuevas Daguer. Especial Hipotecario Civil Expedientillo. 1 Acdo. Núm. Exp. 580/2017.

Jiménez Roldán Miguel y Viveros Romero Sergio y González Uribe Ana Gabriela vs. Borja Jiménez Alejandro. Medios Preparatorios Civil Audiencia. 1 Acdo. Núm. Exp. 222/2023.

Moreira Cebrecos Raquel vs. Ríos de la Rosa Alberto y de la Rosa Ramírez Graciela. Controversias de Arrendamiento Civil Acuerdo. 1 Acdo. Núm. Exp. 14/2024.

Portafolio de Negocios S.A. de C.V. Sofom Er vs. El Manantial S.A. de C.V. y Solorza Hernández Francisco y Lozano Rodríguez Tobías Ricardo y Solorza Hernández Ángel y Solorza Hernández Martha Elena y Solorza Hernández Isabel Mercedes y Solorza Hernández Rosa Beatriz y Valdés Tirado Olivia del Carmen y López Aguilar Manuel y Trejo Durán Ramón Ignacio y Salas Hernández María de Jesús y Lozano Solorza Tobías Ricardo. Ejecutivo Mercantil Acuerdo. 2 Acdos. Núm. Exp. 564/2022.

Rosas Membrillo Delfino vs. Carrasco Arellano Bernardino. Ord. Civil 2 Acdos. Núm. Exp. 419/2018 Tomo II.

Rosas Membrillo Delfino vs. Mario Alberto Carrasco Ortiz. Ord. Civil Acuerdo. 1 Acdo. Núm. Exp. 522/2017 Tomo LI.

Secreto. Providencias Precautorias Mercantil Acdo. no Publ. del 21-02- 24. 1 Acdo. Núm. Exp. 180/2024.

Udeagha Emeka Benneth vs. Vázquez Huerta Jorge. Controversias de Arrendamiento Civil Audiencia. 1 Acdo. Núm. Exp. 986/2023.

Valdepeña Pacheco Andrea vs. Schlebach Gerardo Yudith Lorena. Controversias de Arrendamiento Civil Acuerdo. 1 Acdo. Núm. Exp. 202/2024.

Valdiviezo Ibarra Adriana vs. Ibarra Cano Alicia Ibarra Cano Ana María Ibarra Cano José de Jesús Ibarra Cano María Guadalupe Ibarra Cano Julio César Ibarra Cano Marco Antonio Ibarra Cano Miguel Ángel. Ord. Civil Audiencia. 1 Acdo. Núm. Exp. 68/2021.

Villagómez Martínez Noemí a vs. Juárez Torres Juana y García Vargas Everardo. Controversias de Arrendamiento Civil 2 Acdos. Núm. Exp. 96/2022.

SENTENCIA INTERLOCUTORIA

Banco Mercantil del Norte, S.A. Institución de Banca Múltiple Grupo Financiero Banorte vs. Ortiz Alverez Sergio y Otro. Especial Hipotecario Civil Sent. Interlocutoria. 1 Núm. Exp. 974/2017

Fundación de Ayuda a la Ancianidad I a P vs. Flores García Mónica Cecilia. Controversias de Arrendamiento Civil Sent. Interlocutoria. Inc. de Ejecc. de Rentas Adeudadas. 1 Núm. Exp. 6/2022

EL SECRETARIO DE ACUERDOS
LIC. LUIS ESPINOSA JUÁREZ

DÉCIMO SEXTO DE LO CIVIL

SECRETARÍA "A"
ACUERDOS DEL 22 DE FEBRERO DEL 2024

Administradora Inmobiliaria Productiva S.A. de C.V. Ord. Civil 1 Acdo. en Amparo. Núm. Exp. 722/2021 Bis. 1 Amparo Indirecto 722/2021- II.

Aguilar Montes Ivonne vs. González Guillén Jesús y Fernández Chávez Raúl. Ord. Civil 1 Acdo. Núm. Exp. 693/2020.

Alcocer Luque Carlos Manuel vs. Cirdulo Asesor Sociedad Anónima Promotora de Inversión de Capital Variable y Otro. Ord. Civil Exhorto. 1 Acdo. en Exhorto. Núm. Exp. 195/2024.

Ambientes Inteligentes S.A. de C.V. vs. Rodríguez Fimbres Miguel Gontran. Especial Hipotecario Civil 1 Acdo. Núm. Exp. 1105/2007 Bis. 1 Tomo III.

Avellaneda Santiabañez Ma Jesús vs. Pineda López Onofre. Ord. Civil 1 Acdo. Núm. Exp. 297/2022.

Banca Mifel Sociedad Anónima, Institución de Banca Múltiple, Grupo Financiero Mifel, en su Carácter de Fiduciario en el Contrato de Fideicomiso Irrevocable de Administración Identificado Con el Número 2797/2018 vs. Alducin Monroy Salvador Ernesto y Otro. Ejecutivo Mercantil 2 Acdos. en Amparo. Núm. Exp. 171/2009 Amparo Indirecto Número 1290/2023- V.

Banco Actinver Sociedad Anónima Institución de Banca Múltiple, Grupo Financiero Actinver, Actuando Única y Exclusivamente en su Carácter de Fiduciario del Fideicomiso Irrevocable de

SOLO CONSULTA
SOLO CONSULTA
SOLO CONSULTA

Administración y Fuente de Pago 4659 vs. González Jiménez Rodolfo. Especial Hipotecario Civil 1 Acdo. en Amparo. Núm. Exp. 11/2019 Amparo Indirecto Número 1618/2023.

Banco Mercantil del Norte S.A. Institución de Banca Múltiple, Grupo Financiero Banorte vs. León Morales Sergio. Especial Hipotecario Civil 1 Acdo. Núm. Exp. 309/2016 Tomo II.

Banco Nacional de México S.A. Integrante del Gpo. Financiero Banamex vs. Espejel Díaz Carlos y Leguizamo Urivbe de Espejel Yolanda. Especial Hipotecario Civil 1 Acdo. Núm. Exp. 777/2008 Tomo II.

Banco Santander (México) S.A. Institución de Banca Múltiple Gpo. Financiero Santander vs. Juan Marcos Ramírez Cortés y Janet Verdiguel Morales. Esp. Hip. 1 Acdo. Núm. Exp. 1491/2008.

Banco Santander México S.A. Institución de Banca Múltiple, Grupo Financiero Santander México vs. Villeda Herrera Salomón. Especial Hipotecario Civil 1 Acdo. Núm. Exp. 349/2021 Bis. 1 Tomo II.

Banco Santander México S.A., Institución de Banca Múltiple, Grupo Financiero Santander México vs. Clardag Asuntos Regulatorios S.A. de C.V. y Olvera Contreras Rosa Luz. Ejecutivo Mercantil 1 Acdo. Núm. Exp. 711/2018 Bis. 1 Tomo II.

Banco Ve por más S.A. Institución de Banca Múltiple, Grupo Financiero Ve por más vs. Eko System S. C., y Núñez Aldana Jorge Omar y Prieto Cortés María del Pilar. Especial Hipotecario Civil 1 Acdo. Núm. Exp. 135/2018 Bis. 1 Tomo II.

BBVA Bancomer Institución de Banca Múltiple Grupo Financiero BBVA vs. Cataño Magallón Francisco. Especial Hipotecario Civil 1 Acdo. Núm. Exp. 729/2020.

BBVA Bancomer, S.A. Institución de Banca Múltiple, Grupo Financiero BBVA Bancomer vs. Fabricantes de Esferas Navideñas Saavedra S.A. de C.V. Especial Hipotecario Civil Amparo Indirecto Número 2194/2023- II. 1 Acdo. en Amparo. Núm. Exp. 487/2020 Amparo Indirecto Número 2194/2023- II.

BBVA México, S.A., Institución de Banca Múltiple, Grupo Financiero BBVA México vs. Pelayo Aparicio José Julián vs. Hidalgo Ortega Elizabeth. Especial Hipotecario Civil 1 Acdo. Núm. Exp. 365/2021.

BBVA México, S.A. Institución de Banca Múltiple, Grupo Financiero BBVA México vs. Mejía Germán Alejaldre. Especial Hipotecario Civil Amparo Indirecto Número 1002/2023. 1 Acdo. en Amparo. Núm. Exp. 883/2012 Amparo Indirecto Número 1002/2023.

Benito Cesáreo Ezequiel vs. Grupo Nacional Provincial Sab. Ord. Civil 2 Acdos. Núm. Exp. 1331/2023.

Cabrera Hernández Carlos vs. Rbm Construcciones S.A. de C.V. y Banda Martínez Raúl Emiliano. Juris. Voluntaria Civil mal Publ. del 20 de Febrero. 1 Acdo. Núm. Exp. 131/2024.

Campos Ramírez Martín. Ord. Civil 2 Acdos. en Amparo. Núm. Exp. 393/2023 Amparo Indirecto Número 393/2023- IV.

Centro Profesional de Seguridad Privada S.A. de C.V. vs. Romero Estrada Rafael y Romero Estrada Florencia María. Ord. Civil 1 Acdo. Núm. Exp. 801/2022.

Cherem Birch Nessin vs. León Cherem Birch y Hernández Ángeles María Teresa y Notario Público 74 del Estdo de México y C Director del Instituto de la Función Registral del Estdo de México. Ord. Civil 1 Acdo. Núm. Exp. 279/2022.

Cid Jorge Alberto Márquez vs. Bernal López Rosa María. Especial Hipotecario Civil 1 Acdo. Núm. Exp. 1283/2019.

Corporativo Jurídico Inmobiliario México S.A. de C.V. vs. Lira Cupul María José. Especial Hipotecario Civil 1 Acdo. Núm. Exp. 1617/2011.

Cortina Latapi Pedro vs. Butron Martínez Rodolfo y Palma Coyotl Gabriel. Controversias de Arrendamiento Civil Amparo Indirecto 742/2023- II. 1 Acdo. en Amparo. Núm. Exp. 599/2022 Amparo Indirecto 742/2023- II.

Cruz González Ramón Alejandro vs. Odilón Ortega Rodrigo. Ejecutivo Mercantil 1 Acdo. Núm. Exp. 109/2024.

Dorama Institución de Garantías S.A. (Antes Fianzas Dorama S.A.) vs. Cortés Rogel José Martín. Ord. Civil 1 Acdo. Núm. Exp. 577/2023.

Escobar Sanabria Edgar Ernesto. Ord. Civil Amparo Indirecto Número 232/2024- VI. 3 Acdos. en Amparo. Núm. Exp. 232/2024 Bis. 1 Amparo Indirecto Número 232/2024- VI.

Estrada Ramírez Pablo vs. Vera Celestino Damián. Ord. Civil 1 Acdo. Núm. Exp. 109/2018 Bis. 2 Tomo II.

Estrada San Miguel Ángel Leonardo vs. Banco Inmobiliario Mexicano S.A. Institución de Banca Múltiple. Ord. Civil 1 Acdo. Núm. Exp. 85/2022 Bis. 1 Tomo II.

Félix Machado Jorge Adolfo vs. Sánchez Ocaña Julio César. Ord. Civil 2 Acdos. Núm. Exp. 1061/2023.

Gamboa López Alfonso vs. Valverde Molina Joel Eduardo. Ord. Civil mal Pblicado del 20 de Febrero. 1 Acdo. Núm. Exp. 1325/2023.

García García Rosalía vs. Castellanos Vidales Georgina. Ejecutivo Mercantil 1 Acdo. Núm. Exp. 37/2024.

García Prado Petra vs. Pacheco Padilla Teódulo. Ord. Civil 1 Acdo. en Expedientillo. Núm. Exp. 973/2013.

Gasperini Lagunes Ofelia Giovana vs. Verafrut Sociedad de Producción Rural de R.L. de C.V. y Russi Lambert Modesto y Vives Iniguesz María Cristina y Aguirre Gutiérrez Luis Alonso. Especial Hipotecario Civil 1 Acdo. Núm. Exp. 1255/2019 Bis. 2 Tomo III.

Green Rocha Bruno Eduardo vs. Strategic Capital Agency Sapi de C.V. Medios Preparatorios Civil 1 Acdo. Núm. Exp. 75/2024.

Gutiérrez Gómez Arturo vs. Máyer González Cynthia. Especial Hipotecario Civil mal Publ. del 20. 1 Acdo. Núm. Exp. 139/2024.

Hernández Hernández José Luis vs. Jiménez Pacheco Juan Carlos, y González Torres Margarita, y González Torres Virginia Quien También Acostumbra Usar Los Nombres de María Virginia González Torres O. Virginia González de Arévalo, y González Torres María y C. Director del Registro Público de la Propiedad y del Comercio de la Ciudad de México. Ord. Civil 1 Acdo. Núm. Exp. 121/2021 Bis. 1 Tomo II.

HSBC México S.A. Institución de Banca Múltiple Grupo Financiero HSBC División Fiduciaria F234036 vs. Esparza Rodríguez Vicente de Jesús y Otra. Especial Hipotecario Civil Expdllo. de Exhorto. 1 Acdo. en Expedientillo. Núm. Exp. 167/2023 Expdllo. de Exhorto.

Inmobiliaria Price Center Sociedad Civil vs. Ramírez Rico Víctor Manuel y Carmona García María Soledad. Controversias de Arrendamiento Civil 1 Acdo. Núm. Exp. 525/2020.

Instituto de Seguridad y Servicios Sociales de Los Trabajadores del Estado a Través de su Fondo de la Vivienda (Fovissste) vs. Flores Linares Antonio. Especial Hipotecario Civil 1 Acdo. Núm. Exp. 433/2022.

Instituto de Seguridad y Servicios Sociales de Los Trabajadores del Estado a Través de su Fondo de la Vivienda Fovissste vs. Moreno Hernández Álvaro. Especial Hipotecario Civil 1 Acdo. Núm. Exp. 585/2023.

Instituto de Seguridad y Servicios Sociales de Los Trabajadores del Estado a Través de su Fondo de la Vivienda Fovissstse vs. Gutiérrez Gutiérrez Oscar. Especial Hipotecario Civil 1 Acdo. Núm. Exp. 381/2021.

Instituto del Fondo Nacional de la Viienda para los Trbajadores vs. Cruz Fragoso Alma. Exhortos Civil Exhorto. 1 Acdo. en Exhorto. Núm. Exp. 1299/2023.

Instituto del Fondo Nacional de la Vivienda para los Trabajadores (Infonavit) vs. Ayala Sánchez Adrián. Especial Hipotecario Civil 1 Acdo. en Amparo. Núm. Exp. 953/2014 Bis. 1.

Instituto del Fondo Nacional de la Vivienda para los Trabajadores (Infonavit) vs. Muñoz Corona Julio César y Estrada Zavala Gabriela. Vía de Apremio Civil 1 Acdo. Núm. Exp. 941/2016.

Instituto del Fondo Nacional de la Vivienda para los Trabajadores (Infonavit) vs. Campos Nieves Jorge Antonio. Especial Hipotecario Civil 1 Acdo. Núm. Exp. 55/2010.

Instituto del Fondo Nacional de la Vivienda para los Trabajadores Infonavit vs. Luis Arturo y Nataren Ornelas Adela. Especial Hipotecario Civil 1 Acdo. Núm. Exp. 91/2023.

Islas Mejía Fernando vs. Berumen Reyes Magdalena y Otro. Exhortos Civil Exhorto. 1 Acdo. en Exhorto. Núm. Exp. 201/2024.

Juárez Núñez Leticia vs. Martínez María Elena y Martínez Patricia. Ord. Civil 2 Acdos. Núm. Exp. 971/2023.

Lakowsky Ivanova Vera su Sucesión vs. Zarco Díaz Carlos. Controversias de Arrendamiento Civil 1 Acdo. Núm. Exp. 935/2023.

Lizárraga Hernández María Guadalupe vs. De la Madrid Ricardo Raphael. Ord. Civil 1 Acdo. en Expedientillo. Núm. Exp. 797/2019.

Lomas de Jardín A.C. vs. Ramírez Morales Federico su Sucesión. Ord. Civ. 1 Acdo. Núm. Exp. 379/2002.

López Sandoval Alfredo y López Sandoval Antonio su Sucesión vs. Sandoval Salinas Petra su Sucesión, López Sandoval María Guadalupe, Notario Público Número 124 del Distrito Federal. Ord. Civil 1 Acdo. Núm. Exp. 369/2015 Bis. 2 Tomo III.

Lotería Nacional vs. Ibarra Benavides José de Jesús. Especial Hipotecario Civil 1 Acdo. Núm. Exp. 1267/2019.

Martínez Hernández Víctor Julio vs. Del Valle Limón Víctor Manuel y Bocanegra Martínez de del Valle María Araceli y Martínez Iniesta de Bocanegra María Elvira. Especial Hipotecario Civil Amparo

SOLO CONSULTA
SOLO CONSULTA
SOLO CONSULTA

Indirecto 24/2024- IV Anteriormente Amparo Dc 34/2024. 1 Acdo. en Amparo. Núm. Exp. 791/2017 Amparo Indirecto 24/2024- IV Anteriormente Amparo Dc 34/2024.

Montanez Sánchez Concepción su Sucesión vs. Montanez Sánchez Juan su Sucesión. Juris. Voluntaria Civil 1 Acdo. Núm. Exp. 1201/2019.

Nava Pérez Víctor Claudio su Sucesión vs. Yedra Mijangos María Dolores. Ord. Civil 1 Acdo. Núm. Exp. 147/2022.

Nava Pérez Víctor Claudio su Sucesión vs. Yedra Mijangos María Dolores. Ord. Civil Amparo Indirecto Número 1503/2023- III. 2 Acdos. en Amparo. Núm. Exp. 147/2022 Amparo Indirecto Número 1503/2023- III.

Nr Finance México, S.A. de C.V. Sociedad Financiera de Objeto Múltiple, Entidad Regulada vs. Salazar Vaquero Gerardo. Ejecutivo Mercantil 1 Acdo. en Expedientillo. Núm. Exp. 579/2022.

Praxair México S. de R. L. de C.V. vs. Idim Proyectos y Servicios Industriales S. de R. L. de C.V. Ord. Mercantil 1 Acdo. Núm. Exp. 735/2019.

Rangel Bueno Miguel Ángel vs. Castillo Rangel José Ángel y García Cárdenas Sonia. Controversias de Arrendamiento Civil 1 Acdo. Núm. Exp. 103/2024.

Reséndiz Huertas Jerardo y Recendiz Román Edgar vs. Estrada Flores Lorena y Villavicencio Estrada Alexis. Ord. Civil 1 Acdo. Núm. Exp. 1257/2023.

Reyes Rodríguez Juan Leobardo Jaime su Sucesión vs. Asvica Asociación Civil y Notario Público 99 de la Ciudad de México José Luis Quevedo Salceda y C Director del Registro Público de la Propiedad y del Comercio de la Ciudad de México. Ord. Civil 1 Acdo. en Expedientillo. Núm. Exp. 907/2021.

Sánchez Pérez Elvira y Solís Sánchez Laura Patricia y Solís Gómez Jorge Humberto vs. Herrera Herrera José Luis. Ord. Civil 2 Acdos. Núm. Exp. 1217/2022.

Santana Carrillo María Elena vs. Rojas Jiménez Edgardo. Ord. Civil Amparo Directo D. C. 98/2024. 1 Acdo. en Amparo. Núm. Exp. 275/2019 Amparo Indirecto Número D. C. 98/2024.

Santiago Cristóbal Celerino vs. Constructora y Fraccionadora Continental S.A. Ord. Civil 1 Acdo. Núm. Exp. 507/2013.

Santoyo García María Luisa vs. Santoyo García Manuel Cirilo. Ord. Civil 1 Acdo. Núm. Exp. 1359/2023.

Secreto. Ejecutivo Civil 1 Acdo. Núm. Exp. 113/2021 Bis. 1 Tomo Ii.

Secreto. Ejecutivo Mercantil 1 Acdo. Núm. Exp. 1279/2023.

Secreto. Ejecutivo Mercantil 1 Acdo. Núm. Exp. 1287/2023.

Secreto. Ejecutivo Mercantil 1 Acdo. Núm. Exp. 487/2021.

Secreto. Ejecutivo Mercantil 1 Acdo. Núm. Exp. 885/2023.

Silrendel, Sociedad de Responsabilidad Limitada de Capital Variable vs. López Partida Rositere. Especial Hipotecario Civil 1 Acdo. Núm. Exp. 1087/2008 Bis. 1 Tomo Ii.

Sistema Único de Autofinanciamiento S.A. de C.V. vs. Reyes Hernández Rafael. Ejecutivo Mercantil 1 Acdo. Núm. Exp. 551/2022.

Sociedad Hipotecaria Federalsnc Institución de Banca de Desarrollo en su Carácter de vs. Del Villar Vela José Alejandro. Especial Hipotecario Civil 1 Acdo. Núm. Exp. 921/2021.

Sociedad Mexicana de Bienes Raíces S.A. de C.V. vs. Romea González Alfredo y Otros. Ord. Civil 2 Acdos. Núm. Exp. 369/2011 Tomo Vii.

Sofimex Institución de Garantías S.A. antes Afianzadora Sofimex S.A. vs. Garabatitos Sc. Ord. Civil 1 Acdo. Núm. Exp. 913/2023.

Tlacomulco Martínez Esteban vs. Tapia Mejía José. Ord. Mercantil 1 Acdo. Núm. Exp. 97/2007 Tomo Ii.

Tlapalamatl Hinojosa María Fernanda vs. General de Seguros S.A. y Conexion Centro Aeropuerto S.A. de C.V. y Parada Muñoz José Daniel. Ord. Civil 2 Acdos. Núm. Exp. 137/2023 Bis. 1 Tomo Ii.

Villanueva Vega Jacobo vs. Banobras S.N.C. Banco Nacional de Obras y Servicios Públicos S.N.C. y C Director del Registro Público de la Propiedad y del Comercio de la Cuidad de México y Pérez Montaño Ma. Dolores. Ord. Civil 1 Acdo. Núm. Exp. 877/2022.

Zúñiga García Aarón vs. Rodríguez Palomares Isela Elizabeth y Vargas Escalera Alfonso. Ord. Civil 1 Acdo. Núm. Exp. 793/2021.

AUDIENCIA

Barrón Sánchez Gloria y Barrón Sánchez José Martín vs. Barrón Méndez Pedro Emiliano y Alva Galindo Alfonso su Sucesión y Alva Galindo Tomás su Sucesión y Alva Galindo Raúl su Sucesión y Alva Galindo Rodolfo. Ord. Civil. 1 Audiencia. Núm. Exp. 639/2023.

Hernández Hernández José Luis vs. Jiménez Pacheco Juan Carlos, y González Torres Margarita, y González Torres Virginia Quien También Acostumbra Usar Los Nombres de María Virginia González Torres O. Virginia González de Arévalo, y González Torres María y C. Director del Registro Público de la Propiedad y del Comercio de la Ciudad de México. Ord. Civil. 1 Audiencia. Núm. Exp. 121/2021 Bis. 1 Tomo Ii.

EL SECRETARIO DE ACUERDOS
LIC. CARLOS EMILIO CARMONA

SECRETARÍA "B"
ACUERDOS DEL 22 DE FEBRERO DEL 2024

Aguilar Anaya José vs. Rosario García Eligio. Ord. Civil 1 Acdo. Núm. Exp. 1124/2022.

Aguilar Martín del Campo Jorge Alberto antes Vázquez Quintana Ricardo antes Nacional Financiera S. N. C vs. Lara García Rodrigo Bernardo. Especial Hipotecario Civil Niega Suspensión. 1 Acdo. en Amparo. Núm. Exp. 2338/1995 Amparo 1585/2023- III Promov. por Rosalía Guadalupe Boullosa Fernández, Ante el Juz 7° Dtto Edo Méx.

Aguilar Sánchez Aurora vs. García Hernández José Efraín y Luis Zamora Cinthia Ivonne. Ord. Civil 1 Acdo. Núm. Exp. 8/2024.

Banca Afirme S.A. Institución de Banca Múltiple, Afirme Grupo Financiero vs. Varguez Zúñiga Fernando. Especial Hipotecario Civil 2 Acdos. Núm. Exp. 864/2019.

Banca Afirme, Sociedad Anónima, Institución de Banca Múltiple, Afirme Grupo Financiero vs. Soberani Saltijeral Fernando. Especial Hipotecario Civil 2 Acdos. Núm. Exp. 866/2021.

Banco Invex S.A. Institución de Banca Múltiple, Invex Grupo Financiero Fiduciario en su Scaracter de Fiduciario en el Fideicomiso Irrevocable de Administración Identificado Con el Número 1301 antes Crédito Inmobiliario S.A. de C.V. Sociedad Financiera de Objeto Limitado Actualmente Crédito Inmobiliario S.A. de C.V. Sociedad Financiera de Objeto Limitado Entidad No Regulada vs. Puga Aranda Salvador y Otra. Especial Hipotecario Civil Tomo Ii. 1 Acdo. Núm. Exp. 712/2007 Tomo Ii.

Banco Mercantil del Norte S.A. Institución de Banca Múltiple Grupo Financiero Banorte vs. Vega Gasca Marina Guillermina. Especial Hipotecario Civil 1 Acdo. Núm. Exp. 294/2010 Tomo Ii.

Banco Mercantil del Norte S.A. Institución de Banca Múltiple, Grupo Financiero Banorte vs. Ceja Altamirano Juana de Jesús. Especial Hipotecario Civil 3 Acdos. Núm. Exp. 1090/2017.

Banco Nacional de México S.A. Integrante del Grupo Financiero Banamex Accival S.A. de C.V. hoy su Cesionaria Solución de Activos Residenciales, S. de R. L. de C.V. vs. Flores Vázquez Luis Enrique. Especial Hipotecario Civil 1 Acdo. Núm. Exp. 352/2021 Tomo Ii.

Banco Santander México S.A. Institución de Banca Múltiple Grupo Financiero Santander México vs. Sáenz Lujan Mario César. Especial Hipotecario Civil 1 Acdo. Núm. Exp. 892/2022.

BBVA México, Sociedad Anónima, Institución de Banca Múltiple, Grupo Financiero BBVA México vs. Sosa Elizaga Manuel Miguel. Especial Hipotecario Civil 1 Acdo. Núm. Exp. 716/2020.

Bienes Programados S.A. de C.V. vs. González Serrano Jorge Luis. Especial Hipotecario Civil 1 Acdo. Núm. Exp. 16/2024.

Briones Pastrana Luis Enrique vs. Sánchez Gamiño Julio César y Reséndiz Álvarez Amparo. Ejecutivo Mercantil 2 Acdos. Núm. Exp. 522/2023.

Briseño Sierra Edgar Daniel, antes Arrendadora y Factor Banorte, S.A. de C.V., Sociedad Financiera de Objeto Múltiple, Entidad Regulada, Grupo Financiero Banorte vs. Valdez Guerra María Elia. Especial Hipotecario Civil 1 Acdo. en Amparo. Núm. Exp. 912/2005 Amparo 1591/2023- Iv. Promov. por Jesús Galcia Palafox, Ante el Juz 2° de Dtto en el Est. de México.

Caanse S.A. de C.V. vs. Grupo Minero Piasa Sociedad Anónima Promotora de Inversión de Capital Variable e Industria y Fomento para la Vivienda Sociedad Anónima de Capital Variable. Especial Hipotecario Civil 1 Acdo. Núm. Exp. 1416/2019.

Carrichi Chavero David vs. Qualitas Compañía de Seguros S.A. de C.V. Ord. Civil 1 Acdo. Núm. Exp. 204/2020 Tomo Ii.

Chávez Vargas Juana vs. Chávez Aguilar Juan Carlos. Ord. Civil 1 Acdo. Núm. Exp. 746/2022.

Ci Banco Institucioin de Banca Múltiple vs. Guerrero Zavala José y Otra. Especial Hipotecario Civil 1 Acdo. Núm. Exp. 1172/2012 Tomo Ii.

Colín Paniagua Omar vs. Pica Martínez Sergio Antonio y Otro. Ejec. Merc. 1 Acdo. Núm. Exp. 146/2004.

SOLO CONSULTA
SOLO CONSULTA
SOLO CONSULTA

Corona Carmona Esther vs. Rivera Torres María Isabel y Gómez González Alejandra. Ord. Civil 1 Acdo. Núm. Exp. 1238/2022.

Crédito Real, S.A. B. de C.V. Sofom, E. N. R vs. Sasson Chayo José y Cheja Dayan José. Ejecutivo Mercantil Tomo II. 2 Acdos. Núm. Exp. 116/2021 Tomo II.

Daimler Financial Services México S. de R. L. de C.V. vs. Triturados Cedral S.A. de C.V. Especial Mercantil Mercantil 1 Acdo. en Amparo. Núm. Exp. 102/2022 1547/2023- I, Promov. por la Parte Actora Ante el J 10° de Dtto de la Cdmx.

Dávila García Luis Ignacio y Dávila García Martha Isabel y Dávila García Alicia María vs. Dávila García Víctor Horacio su Sucesión. Ord. Civil 2 Acdos. Núm. Exp. 26/2023.

Dessetec Desarrollo de Sistemas Sociedad Anónima de Capital Variable antes Banco Invex S.A. Inst. de Banca Múltiple Invex Grupo Financiero, en su Carácter de Fiduciario del Fideicomiso Irrevocable de Administración Número 1301 vs. González Rendón Reynaldo y Otra. Especial Hipotecario Civil 1 Acdo. Núm. Exp. 234/2014.

Dorama Institución de Garantías Sociedad Anónima antes Fianzas Dorama Sociedad Anónima vs. He Construcciones Sociedad Anónima de Capital Variable y Gutiérrez Guerrero Hugo Emmerich. Ord. Civil 2 Acdos. Núm. Exp. 1060/2023.

Fernández Martorell Rodrigo vs. Martínez García Ricardo y Martínez María Emelia. Controversias de Arrendamiento Civil 2 Acdos. Núm. Exp. 1228/2022.

García Guerrero José Luis su Sucesión vs. Magaldi Lara Alfonso. Ord. Civil Tomo II. 1 Acdo. Núm. Exp. 1450/2019 Tomo II.

Gutiérrez Sentes Mauricio Alberto vs. Instituto de Seguridad y Servicios Sociales de Los Trabajadores del Estado a Través de su Fondo de la Vivienda. Especial Hipotecario Civil 1 Acdo. Núm. Exp. 668/2021.

Hernández Bravo Martha Hortensia vs. Gastronómica Tamarindos S.A. de C.V. y Dudebo Ricardo Moisés Gabriel. Controversias de Arrendamiento Civil Amparo Indirecto Número 1246/2023- I. 2 Acdos. en Amparo. Núm. Exp. 834/2022 Amparo Indirecto Número 1246/2023-I.

Herrera Eudave Sergio y Hernández Mercado Rosa María vs. Jasso Portugal Laura Estela y Jasso Portugal Norma Elena y Jasso Portugal Claudia y Jasso Portugal Ricardo Raúl y en su Carácter de Herederos Así como a Las Sucesiones de Estela Portugal Díaz y Jasso Almaraz Antonio y Jasso Portugal Luis Antonio y por Conducto de Sus Albaceas. Ord. Civil Segundo Acdo. Tomo II. 2 Acdos. Núm. Exp. 1152/2022 Tomo II.

Inmobiliaria Virgo S.A. vs. Fernández Montañez Gabriela y Fernández Raya Mario. Ord. Civil 1 Acdo. Núm. Exp. 384/2020 Tomo II.

Instituto del Fondo Nacional de la Vivienda para los Trabajadores (Infonavit) vs. Tolentino López Erick. Especial Hipotecario Civil 1 Acdo. Núm. Exp. 1046/2013.

Juárez Peñaranda Julio Roberto vs. López Galván Martín Ignacio y Rojas Mandujano Enrique su Sucesión y Jacuinde Carranza Ángela y C Director del Registro Público de la Propiedad y de Comercio de la Ciudad de México. Ord. Civil 1 Acdo. Núm. Exp. 1010/2023.

Lakowsky Ivanova Vera su Sucesión vs. Partida Rosas Porfirio. Controversias de Arrendamiento Civil 1 Acdo. Núm. Exp. 46/2016.

Martínez Martínez Calixto vs. Pineda Felícitas. Ord. Civil 1 Acdo. Núm. Exp. 138/2023.

Monterrosas Morales Benito vs. Pérez Villalba Linda Berenice. Controversias de Arrendamiento Civil 1 Acdo. Núm. Exp. 676/2021.

Montes del Valle María Isabel vs. Duarte Canto Genny Leticia. Controversias de Arrendamiento Civil 1 Acdo. Núm. Exp. 1358/2022.

Moya Torres Reina Eloísa vs. Moya Torres su Sucesión Cesáreo y Moya Peralta Lilia y Mancilla Guerrero Notario Cdmx Víctor Manuel y Registro Público de la Propiedad y de Comercio de la Ciudad de México. Ord. Civil 2 Acdos. Núm. Exp. 916/2022.

Naitsabes Mobiliare S.A. de C.V. vs. Vargas Bernal Luz Angélica. Controversias de Arrendamiento Civil 1 Acdo. Núm. Exp. 542/2020.

Olvera Klessa Marta Alicia vs. Abddala Víctor Hugo, Campos de la Fuente José Primitivo y Benhumea Sáenz María de la Luz. Controversias de Arrendamiento Civil 1 Acdo. Núm. Exp. 298/2020.

Oropeza Villavicencio Rosario Liliana su Sucesión vs. Díaz Moctezuma Ángel Guillermo. Controversias de Arrendamiento Civil 1 Acdo. Núm. Exp. 218/2021 Tomo II.

Pérez Pacheco María Elena Argelia vs. Hernández Ramos Eduardo. Controversias de Arrendamiento Civil 1 Acdo. Núm. Exp. 148/2024.

Peña Hernández Raymundo vs. Ángel González Octavio. Ord. Civil 2 Acdos. Núm. Exp. 1004/2023.

Promotora de Hoteles S.A. de C.V., Banco Nacional de México S.A. Integrante del Grupo Financiero Banamex antes Banco Nacional de México S.A. Institución de Banca Múltiple, Grupo Financiero Banamex Accival vs. Navarro Almeida Víctor Manuel y Acosta Carrasco Sandra Angélica Quien También Suele Usar el Nombre de Sandra Angélica Acosta Carrasco de Navarro. Ord. Mercantil 1 Acdo. Núm. Exp. 316/2020.

Promotora de Hoteles S.A. de C.V. vs. García Becerra Sara. Ord. Mercantil 1 Acdo. Núm. Exp. 320/2020.

Rodríguez Pérez María Magdalena vs. Torres Martínez Jorge Alberto y Pacheco Terán Lizbeth. Controversias de Arrendamiento Civil 1 Acdo. Núm. Exp. 688/2021.

Rodríguez Trejo Zulami Natalia vs. Valdez Vda. de Martínez Catalina, Martínez Valdez Catalina, Martínez Valdez Ricardo y C. Director del Registro Público de la Propiedad y de Comercio de la Ciudad de México. Ord. Civil 1 Acdo. Núm. Exp. 1196/2018 Tomo II.

Secreto. Ejecutivo Mercantil 1 Acdo. Núm. Exp. 1322/2023.

Secreto. Especial Mercantil Mercantil 1 Acdo. Núm. Exp. 728/2023.

Sosa Ainslie Julio Daniel vs. Ahumada Carmona María de la Concepción. Ejecutivo Civil Amparo Directo. 1 Acdo. en Amparo. Núm. Exp. 1356/2018 Amparo Directo Dc. 55/2024.

Sánchez Gamiño Julio César hoy su Sucesión vs. Operadora de Hospitales Ángeles S.A. de C.V. y Querevalu Murillo Walter Adolfo. Ord. Civil 3 Acdos. Núm. Exp. 524/2023.

Torres Briseño Francisco Javier vs. Flores Velasco Héctor y Castelán Noriega Patricia. Especial Hipotecario Civil 1 Acdo. Núm. Exp. 632/2018.

Velasco Ayala Juana Patricia vs. Gómez Pérez María Guadalupe. Ord. Civil 1 Acdo. Núm. Exp. 200/2024.

AUDIENCIA

Carrier Enterprise México S de R.L. de C.V. vs. Air Depot del Sureste S.A. de C.V. y Taboada Quintero Nilsa Cristina. Especial Hipotecario Civil. 1 Audiencia. Núm. Exp. 470/2022.

Cibanco Sociedad Anónima Institución de Banca Múltiple, en su Carácter de Fiduciario del Fideicomiso Irrevocable Número F/00238 antes The Bank Of New York Mellon, S.A. antes Banco Jp Morgan S.A. Institución de Banca Múltiple Jp Morgan Grupo Financiero División Fiduciaria vs. Horta Calderón Jaime y Otra. Especial Hipotecario Civil. 1 Audiencia. Núm. Exp. 964/2008 Tomo II.

Solonis Consulting Group S.C. vs. Construcciones y Asesoramiento Masonik S.A. de C.V. Aud. Previa de Concil. y de Excepciones Procesales Ord. Civil. 1 Audiencia. Núm. Exp. 714/2023.

LA SECRETARIA DE ACUERDOS
LIC. MARÍA JULIETA MENDOZA PINEDA

DÉCIMO SÉPTIMO DE LO CIVIL

SECRETARÍA "A"
ACUERDOS DEL 22 DE FEBRERO DEL 2024

Afianzadora Sofimex S.A. vs. Servicios y Mantenimiento Malú S.A. de C.V. y Otros. Ejecutivo Mercantil 1 Acdo. Núm. Exp. 269/2014 Tomo II.

Banco Invex Sociedad Anónima Institución de Banca Múltiple Invex Grupo Financiero Fiuciario en su Carácter de Fiduciario del Fideicomiso Irrevocable Identificado Con el Número 599 vs. Mandujano Soto María de la Paz. Especial Hipotecario Civil 2 Acdos. Núm. Exp. 293/2020.

Banco Mercantil del Norte S.A. Institución de Banca Múltiple Grupo Financiero Banorte vs. Vital Vergara Juan Humberto. Especial Hipotecario Civil 1 Acdo. Núm. Exp. 81/2024.

Banco Mercantil del Norte, Sociedad Anónima, Institución de Banca Múltiple Grupo Financiero Banorte vs. Núñez Moreno Marisol. Especial Hipotecario Civil 1 Acdo. Núm. Exp. 1531/2011 Tomo II.

Banco Multiva S.A. Institución de Banca Múltiple Grupo Financiero Multiva vs. Camacho Lombardo Fernando. Especial Hipotecario Civil 1 Acdo. Núm. Exp. 9/2023.

SOLO CONSULTA
SOLO CONSULTA
SOLO CONSULTA

Banco Santander México S.A. Institución de Banca Múltiple Grupo Financiero Santander México vs. Comercial Garviju S.A. de C.V. y García Villegas Juan Carlos. Ejecutivo Mercantil 1 Acdo. Núm. Exp. 531/2023.

Ckd Activos 8, Sociedad Anónima, Promotora de Inversión de Capital Variable en su Carácter de Cesionario vs. Gómez Alvarado Teresa Soledad. Especial Hipotecario Civil 1 Acdo. en Incidente. Núm. Exp. 1673/2010 de Ejecc. de Convn. (2).

Corporativo Stim 1331 S.A. de C.V. vs. Saldaña Medina y Otros Nieves. Ord. Civil 1 Acdo. en Tercería. Núm. Exp. 1111/2019 Terc. Tomo II.

Edificadora Atizapán S.A. de C.V. vs. Inmobiliaria Circulo Cck S.A. de C.V. Controversias de Arrendamiento Civil 1 Acdo. Núm. Exp. 517/2020.

Esquivel Escalera Blanca Imelda vs. Contreras Martínez Laura Virginia. Ord. Civil 1 Acdo. Núm. Exp. 261/2015.

Gutiérrez Avilés Dafne María vs. Martínez Cortés Alfonso y López Rosales Antonia Gonzala. Especial Hipotecario Civil 1 Acdo. Núm. Exp. 715/2015.

Hipotecaria Nacional S.A. de C.V. Sociedad Financiera de Objeto Múltiple Entidad Regulada, Grupo Financiero BBVA Bancomer vs. Villegas Torres Elvira. Especial Hipotecario Civil 1 Acdo. en Expedientillo. Núm. Exp. 1677/2010.

Mancilla & Millán Corporate Lawyers S. C vs. Condominio Denominado Integrara Zaragoza Fase I. Ord. Civil 1 Acdo. Núm. Exp. 749/2018.

Misrahi Caltum Yemile vs. Empresas Tercer Milenio S.A. de C.V., Fiduciario Multibanco Comermex S.N.C. hoy Scotiabank Inverlat S.A. Institución de Banca Múltiple Grupo Financiero Scotiabank S.A. Ord. Civil 1 Acdo. Núm. Exp. 1467/2019.

Mondragón de Silva María su Suc. vs. Vargas Salgado José Raúl. Ord. Civil 1 Acdo. en Incidente. Núm. Exp. 999/2012 Inc. de Actual. de Intereses Respecto de Las Cantidades Entregadas por el Dem. a La.

Neira Rivera su Sucesión También Conocido como Neyra Rivera Rafael su Sucesión Rafael vs. Cruz Mora Rosalino. Ord. Civil 1 Acdo. en Expedientillo. Núm. Exp. 459/2023.

Real Gómez José Luis y Carrera Sánchez Susana vs. Centro Pedagógico Anáhuac Sociedad Civil y Arévalo Becerril Ángel Enrique. Controversias de Arrendamiento Civil 1 Acdo. en Expedientillo. Núm. Exp. 39/2019.

Ríos López María Carolina vs. Méndez Puerto su Suc. Miguel y González Mayen su Sucesión y Otros Concepción. Exhortos Civil 2 Acdos. en Exhorto. Núm. Exp. 167/2024.

Rodríguez Munive Farid Bertín vs. López Capistrán Daniel. Ord. Civil 1 Acdo. Núm. Exp. 77/2024.

Salas Zárate Lourdes vs. Salas Zárate Óscar. Ord. Civil 1 Acdo. Núm. Exp. 955/2023.

Salgado Torres José Luis Fernando vs. Hernández y Otro Elia Graciela. Exhortos Civil 1 Acdo. en Exhorto. Núm. Exp. 201/2024 Exhorto.

Salomo Vázquez Miguel su Sucesión vs. Mateos Ferman Isabel. Actos Prejudiciales Civil 1 Acdo. en Expedientillo. Núm. Exp. 593/2021.

Scotiabank Inverlat S.A. Institución de Banca Múltiple Grupo Financiero Scotiabank Inverlat vs. Flores Ruíz Irma. Especial Hipotecario Civil 1 Acdo. Núm. Exp. 445/2021.

Secreto. Providencias Precautorias Mercantil 2 Acdos. Núm. Exp. 203/2024.

Silva Rueda Óscar Germán vs. Fernández Aguirre José Manuel. Ejecutivo Mercantil 1 Acdo. Núm. Exp. 801/2018 Tomo II.

Super Autos de Xochimilco S.A. de C.V. vs. Autotransportes México Tizayuca Temascalapa y Anexas S. R. L. C.V. y Otros. Ejecutivo Mercantil 1 Acdo. Núm. Exp. 279/1995 Tomo II.

Talavera Serrano Alicia vs. Talavera Almeida Esperanza. Ord. Civil 2 Acdos. en Expedientillo. Núm. Exp. 1025/2016.

Tu Casa Express Sociedad Anónima de Capital Variable vs. Vivanco Vera Jesús Ignacio. Especial Hipotecario Civil 1 Acdo. en Incidente. Núm. Exp. 1107/2019 de Costas 2.

Uribe y de la Mora Luis Francisco del Sagrado, También Conocido como Uribe y de la Mora Luis Francisco del Sagrado Corazón vs. Esquivel González Miguel Ángel. Ejecutivo Mercantil 1 Acdo. Núm. Exp. 145/2019.

Velázquez Gibraltar Marcos vs. Brito Moreno Maricruz Xitlali y Rodea García Carlos Alberto. Especial Hipotecario Civil 1 Acdo. Núm. Exp. 1279/2019.

Velázquez Gibraltar Fernando vs. Sánchez Meléndez Artemisa. Especial Hipotecario Civil 1 Acdo. en Expedientillo. Núm. Exp. 1027/2003.

AUDIENCIA

Pérez López Adrián Anuar vs. Santillán Alcántara José Trinidad y C. Director del Registro Público de la Propiedad y de Comercio de la Ciudad de México. Ord. Civil. 1 Audiencia. Núm. Exp. 1367/2018 Tomo II.

SENTENCIAS DEFINITIVAS DEL 22 DE FEBRERO DEL 2024

Banco Inbursa Sociedad Anónima Institución de Banca Múltiple Grupo Financiero Inbursa vs. Carreto Jaime Alejandro. Especial Hipotecario Civil 1 Núm. Exp. 99/2022

LA AUXILIAR POR M.L.

LIC. MÓNICA MIREYA FALCÓN NÚÑEZ

SECRETARÍA "B"

ACUERDOS DEL 22 DE FEBRERO DEL 2024

Alpizar Pacheco María Eugenia vs. Hernández Hernández Regino. Controversias de Arrendamiento Civil 1 Acdo. Núm. Exp. 620/2021.

Banco Invex Sociedad Anónima Institución de Banca Múltiple Invex Grupo Financiero en su Carácter de Fiduciario en el Fideicomiso 3939 vs. Villar Cabrera Erasmo. Juris. Voluntaria Civil 1 Acdo. Núm. Exp. 346/2023.

Banco Mercantil de Norte S.A. Inst. de Banca Múltiple Grupo Financiero Banorte vs. Emanum S.A. de C.V. y Otro. Ejecutivo Mercantil 1 Acdo. en Incidente. Núm. Exp. 786/2008 Inc. de Liquidación de Gastos y Costas 2.

Banco Santander México Sociedad Anónima Institución de Banca Múltiple Grupo Financiero Santander México vs. Carreto Hernández Ana Luisa. Especial Hipotecario Civil 1 Acdo. Núm. Exp. 300/2022.

Banco Ve por más S.A. Institución de Banca Múltiple Grupo Financiero Ve por más vs. Davis Mejía Patricia y Bou Claisse Francisco Xavier. Ejecutivo Mercantil 1 Acdo. en Incidente. Núm. Exp. 1200/2017 Inc. de Liquidación de Intereses Moratorios (3).

Banco del Bajío S.A. Institución de Banca Múltiple vs. Martínez Moreno Alejandro Ernesto y Constructora Martínez Moreno y Asociados S.A. de C.V. Especial Hipotecario Civil 1 Acdo. Núm. Exp. 164/2024.

Caballero Cruz Zosimo Gaspar vs. Magdaleno Villanueva Felipe y Otro. Ord. Civil 1 Acdo. Núm. Exp. 800/2013.

Ckd Activos 8, Sociedad Anónima Promotora de Inversioon de Capital Variable vs. López Guerrero Luis Fernando. Especial Hipotecario Civil 1 Acdo. Núm. Exp. 1274/2018.

Compañía Constructora S.A. de C.V. vs. Tecnología Intercontinental Sapi de C.V. Ord. Mercantil 1 Acdo. Núm. Exp. 200/2024.

Corporativo Zendere I Sociedad Anónima Promotora de Inversión de Capital Variable vs. Ortiz Sánchez Juan Marcelo y Juárez Ramírez Maricela. Especial Hipotecario Civil 1 Acdo. Núm. Exp. 514/2014.

Coto Villa María Josefina vs. Cdn Agente de Seguros y de Finanzas S.A. y Najar Carrillo Guillermo Miguel. Controversias de Arrendamiento Civil 2 Acdos. Núm. Exp. 746/2023.

Espinoza Cruz y/o Silverio Espinosa Cruz Silverio vs. Contreras Ordaz Roberto. Ord. Civil 1 Acdo. Núm. Exp. 50/2024.

González Ortiz Isidro vs. Aldana Flores Vita Angélica. Ord. Civil 1 Acdo. en Expedientillo. Núm. Exp. 852/2022.

Grupo Amaral Administrador de Cartera, Sociedad Anónima Promotora de Inversión de Capital Variable vs. Irma Delfín y Alcalá. Especial Hipotecario Civil 1 Acdo. Núm. Exp. 1346/2010 Tomo II.

Instituto de Seguridad y Servicios Sociales de Los Trabajadores del Estado a Través de su Fondo de la Vivienda. Fovissste vs. González Calzadilla Juan Manuel. Especial Hipotecario Civil 1 Acdo. Núm. Exp. 264/2020.

Instituto del Fondo Nacional de la Vivienda para los Trabajadores Infonavit vs. Martínez Hernández Policarpo y Hernández Pelcastre Georgina. Especial Hipotecario Civil 1 Acdo. en Incidente. Núm. Exp. 1036/2022 Inc. de Liquidación Suerte Principal e Intereses Ordinarios y Moratorios en Ejec. de Sentencia.

Instituto del Fondo Nacional de la Vivienda para los Trabajadores vs. Valdovinos Lobato Ma. de Los Ángeles. Especial Hipotecario Civil 1 Acdo. en Expedientillo. Núm. Exp. 5022/2024 Expedientillo.

Instituto del Fondo Nacional de la Vivienda para los Trabajadores. Infonavit vs. Pedraza Sánchez Rodolfo y Serrano López Gabriela. Especial Hipotecario Civil 2 Acdos. Núm. Exp. 852/2021.

SOLO CONSULTA
SOLO CONSULTA
SOLO CONSULTA

Isoba Quintana Manuela su Sucesión vs. Sandra Olivos Hernández. Controversias de Arrendamiento Civil 1 Acdo. Núm. Exp. 230/2013.

Isoba Quintana Manuela su Sucesión vs. Sandra Olivos Hernández. Controversias de Arrendamiento Civil 1 Acdo. en Amparo. Núm. Exp. 230/2013 Amparo Directo Promov. por Eduardo Olay García.

Lozano Villeda Norma vs. Chirino Jiménez Cynthia Berenice. Controversias de Arrendamiento Civil 1 Acdo. Núm. Exp. 428/2023.

Luises Trejo Edgar Alberto vs. Sánchez Rodríguez Emmanuel. Ejecutivo Mercantil 1 Acdo. Núm. Exp. 1050/2023.

Montiel Hernández su Sucesión Haydee Armida vs. Salinas Templos Esperanza y C Director del Registro Público de la Propiedad y del Comercio de la Ciudad de México. Ord. Civil 1 Acdo. Núm. Exp. 922/2022.

Morales Martínez Ma. Eugenia vs. Ezquivel Gómez y Otra Rafael. Exhortos Civil 1 Acdo. en Exhorto. Núm. Exp. 176/2024 Exhorto.

Pérez Quiñones Astrid Yizelt vs. Coordinador Técnico del Sistema Estatal del Registro Civil y Otros. Exhortos Civil 1 Acdo. en Exhorto. Núm. Exp. 202/2024 Exhorto.

Promotora de Hoteles S.A. de C.V. y Banco Nacional de México S.A. Integrante del Grupo Financiero Banamex vs. Serna Elizondo María Odilia. Ord. Mercantil 1 Acdo. en Expedientillo. Núm. Exp. 496/2020.

Proyectos en Administración Inmobiliaria S.A. de C.V. y Banco Nacional de México Integrante del Grupo Financiero Banamex vs. Ramos Gómez Justino y de Los Santos León Lucía. Juris. Voluntaria Civil 1 Acdo. Núm. Exp. 762/2018.

Proyecyos Adamantine S.A. de C.V. Sociedad Financiera de Objeto Múltiple, Entidad Regulada vs. Delgado Baltazar Octavio y Hernández Pallares Juana. Especial Hipotecario Civil 1 Acdo. Núm. Exp. 1242/2019.

Quintero Briseño Edith Yanin vs. Hernández Valdez Sebastián Balfre su Sucesión. Ord. Civil 1 Acdo. Núm. Exp. 1262/2019.

Rincón Castillo María Guadalupe Elizabeth vs. Viñas Mendoza Kennya Margarita. Juris. Voluntaria Civil 1 Acdo. Núm. Exp. 120/2024.

Scotiabank Inverlat S.A. Institución de Banca Múltiple Grupo Financiero Scotiabank Inverlat vs. Larrazabal Gómez Víctor Joaquín. Especial Hipotecario Civil 1 Acdo. Núm. Exp. 244/2023.

Secreto. Ejecutivo Mercantil 1 Acdo. Núm. Exp. 194/2024.

Sociedad Hipotecaria Federal S.N.C. Institución de Banca de Desarrollo en su Carácter de Fiduciario Sustituto de Banco de México en el Fideicomiso Fondo de Operación y Financiamiento Bancario a la Vivienda vs. Reyes Ortega José Juan y Otro. Especial Hipotecario Civil 1 Acdo. en Incidente. Núm. Exp. 196/2012 Inc. de Actualización, Liq de Intereses Moratorios, Pena Convencional y Comisión por Mora 5.

Sofihaa, Sociedad Anónima de Capital Variable vs. Ramírez Hernández Luciana y Otros. Especial Hipotecario Civil 1 Acdo. Núm. Exp. 130/2013 Tomo II.

AUDIENCIA

Instituto del Fondo Nacional de la Vivienda para los Trabajadores. Infonavit vs. Castillo Báeza Rosa y Dehena Ulloa Luis Antonio. Especial Hipotecario Civil. 1 Acdo. en Incidente. Núm. Exp. 200/2020 Inc. de Liquidación de Suerte Principal, Intereses Ordinarios y Moratorios.

Rivera García Arturo y Mondragón Álvarez Angelina vs. Rivera García Genoveva su Sucesión y Tavares Rivera Raymundo. Ord. Civil. 1 Audiencia. Núm. Exp. 836/2023.

SENTENCIAS DEFINITIVAS DEL 22 DE FEBRERO DEL 2024

Ortega Vázquez Gonzalo vs. Macías González Ramón y Anaya de Reyes María Eustacia. Ord. Civil 1 Núm. Exp. 916/2021

SENTENCIA INTERLOCUTORIA

Zamora Sánchez Lilia Teresa vs. Herrera Serrano Loraine Karina y Serrano Cartamin María de Los Ángeles Alejandra y Herrera Tamariz José Luis. Controversias de Arrendamiento Civil Inc. de Cuentificación y Liquidación de Intereses Moratorios. 1 Sent. Inter. en Incidente. Núm. Exp. 64/2022 Inc. de Cuantif. y Liquidación de Intereses Moratorios

Zamora Sánchez Lilia Teresa vs. Herrera Serrano Loraine Karina y Serrano Cartamin María de Los Ángeles Alejandra y Herrera Tamariz José Luis. Controversias de Arrendamiento Civil Inc. de Cuentificación y Liquidación de Rentas. 1 Sent. Inter. en Incidente. Núm. Exp. 64/2022 Inc. de Cuantif. y Liquidación de Rentas

LA AUXILIAR POR M.L.
LIC. MÓNICA MIREYA FALCÓN NÚÑEZ

DÉCIMO OCTAVO DE LO CIVIL

SECRETARÍA "A"
ACUERDOS DEL 22 DE FEBRERO DEL 2024

&&&&&&&&&&&&&&&&&&&&&&&&&&&&&&&&&&&&& & vs. &&&&&&&&&&&&&&&&&&&&&&&&&&&&&&&& &&&&. Ord. Civil 1 Acdo. en Amparo. Núm. Exp. 5695/2023 Amparo Indirecto 695/2023- II Promov. por Fernando Andrade Flores.

Almazán Bueno Liceth vs. Escamilla Pérez Lauro y Fábregas Amaya Inaivis. Especial Hipotecario Civil Segundo Tomo. 1 Acdo. Núm. Exp. 1379/2018 Segundo Tomo.

Arrendadora Actinver S.A. de C.V. vs. más Radio Telecomunicaciones Sociedad Anónima Promotora de Inversión de Capital Variable y Fernández Prieto José Luis Guillermo y González Calvillo Rodrigo Humberto. Proced. Judicial de Ejecc. de Garantía Otorgada Mediante Prenda Sin Transmisión de Pos. Mercantil 1 Acdo. Núm. Exp. 775/2022.

Arte Visual Mexicano Sociedad Anónima de Capital Variable vs. Belmont Rangel Luis Fernando. Ejecutivo Mercantil 1 Acdo. Núm. Exp. 471/2023.

Arzate Barrera Francisco Marcelo y Arzate Barrera Maira Lucía y Arzate Barrera Irma vs. Arzate Barrera Enedina Minerva. Ord. Civil 1 Acdo. Núm. Exp. 791/2022.

Banco Mercantil del Norte S.A. Institución de Banca Múltiple Grupo Financiero Banorte vs. Concepto M Inmobiliario S.A. de C.V. y Banco Mercantil del Norte, S.A., Institución de Banca Múltiple, Grupo Financiero Banorte en su Calidad de Fiduciaria en el Contrato de Fideicomiso Irrevocable de Fecha 15 de Febrero de 2007 Registrado Bajo el Número 2131- 3 y Camacho Rascón Victoria y Mondragón Alvarado Antonio. Especial Hipotecario Civil 9 Acdos. Núm. Exp. 1773/2009 Sexto Tomo.

Banco Mercantil del Norte, S.A., Institución de Banca Múltiple, Grupo Financiero Banorte vs. Concepto M. Inmobiliario, S.A. de C.V. y Otros. Especial Hipotecario Civil 1 Acdo. en Tercería. Núm. Exp. 1773/2009 Terc. Excl. de Domi. Promov. por Javier Walter Parrado Montaño.

Banco del Bajío, Sociedad Anónima, Institución de Banca Múltiple vs. Trade Show Virtual, Sociedad Anónima de Capital Variable y Anchondo Pérez Alejandro Salvador y Medina Moya Norma Angélica. Ejecutivo Mercantil 1 Acdo. Núm. Exp. 705/2023.

Becerra Aguilera Norma vs. Molina Camacho Marco Antonio. Ord. Civil 1 Acdo. Núm. Exp. 973/2023.

Blanco Hernández Gerardo vs. Fernando Flores Alvarado (su Sucesión). Ord. Civil 1 Acdo. Núm. Exp. 475/2020.

Calderón Rodríguez Alejandro vs. Hernández Aguilera Norma Beatriz. Ord. Civil 2 Acdos. Núm. Exp. 979/2018.

Centro Modular de Poliestireno S.A. de C.V. vs. Devyco S.A. de C.V. y Otro. Ejecutivo Mercantil 2 Acdos. en Amparo. Núm. Exp. 1309/2023 Amparo Indirecto 108/2024 Promov. por Soñando, Logrando y Creando A.C.

Centro Modular de Poliestireno S.A. de C.V. vs. Devyco S.A. de C.V. y Otro. Ejecutivo Mercantil 2 Acdos. en Amparo. Núm. Exp. 1309/2023 Amparo Indirecto 80/2024 Promov. por Ana Patricia Lozada Vargas y Rodolfo Pérez Dorantes.

Daniel Beltrán Moctezuma vs. Alva Vda. de Dávila María Teresa También Conocida como Alva Álvarez María Teresa, Dávila Alva María Teresa, Dávila Alva Antonio, Dávila Alva María de la Luz y Dávila Alva Eugenio También Conocido como Dávila y Alva Eugenio. Ejecutivo Mercantil 1 Acdo. Núm. Exp. 331/2017.

Fc Acquisitions, S. de R. L. de C.V. antes Hipotecaria su Casita, Sociedad Anónima de Capital Variable, Sociedad Financiera de Objeto Limitado vs. Hernández Guerrero María Librada Fabiola. Especial Hipotecario Civil 1 Acdo. en Amparo. Núm. Exp. 899/2006 Cuad. de Amp. Indirecto 1465/2022 Promov. por María Fabiola Librada Hernández Guerrero.

García Jiménez Esther Gabriela vs. Marco Antonio Anguiano Cazares. Ord. Civil 1 Acdo. en Amparo. Núm. Exp. 323/2021 Amparo Indirecto 857/2023- II Promov. por Marcela Gabriela Herrera Chávez.

González Pérez Omar Alexander vs. Frine Aglae García Toledo, Angélica María Toledo Coca, Irvin Yasir García Toledo y Daniel Patiño. Ord. Civil 2 Acdos. Núm. Exp. 175/2019.

Hamui Sutton Silvia vs. Gil Pineda Manuel. Juris. Voluntaria Civil Expedientillo. 1 Acdo. Núm. Exp. 1071/2022.

SOLO CONSULTA
SOLO CONSULTA
SOLO CONSULTA

Hernández Hernández Consuelo vs. Petra Hernández su Sucesión, José Ignacio, María Delia Yolanda, Alberto, María Eloína O. Elodia Consuelo, todos de Apellidos Hernández Hernández, Ismael Hernández Belgara, Licenciado Pedro del Paso Regaert Notario 65 de la Ciudad de México, Licenciado Jespus Córdova Gálvez, Notario Público 115 de Amecameca, Estado de México y Laura Aragón Vázquez Zárate. Ord. Civil 1 Acdo. Núm. Exp. 585/2017 Segundo Tomo.

Hinojosa Ortega Iván Rodrigo vs. Rojas Santillán Francisco de Jesús. Ord. Civil Segundo Tomo. 2 Acdos. Núm. Exp. 1229/2019 Segundo Tomo.

HSBC México, S.A. Institución de Banca Múltiple, Grupo Financiero HSBC vs. todo para Sus Eventos Mac Taco, S.A. de C.V. y Bravo Arriaga Antonio Martín. Especial Hipotecario Civil Expedientillo. 1 Acdo. Núm. Exp. 25/2022.

HSBC México, S.A. Institución de Banca Múltiple Grupo Financiero HSBC vs. todo para Sus Eventos Mac Taco, S.A. de C.V. y Antonio Martín Bravo Arriaga. Ejecutivo Mercantil Expedientillo. 1 Acdo. Núm. Exp. 1447/2019.

HSBC México, Sociedad Anónima, Institución de Banca Múltiple, Grupo Financiero HSBC División Fiduciaria, en Carácter de Fiduciario en el Fideicomiso Irrevocable Número F/234036 vs. Landavazo Agúndez Jesús y Sánchez Lerma Ana Lizbeth. Especial Hipotecario Civil 1 Acdo. Núm. Exp. 513/2018.

Instituto del Fondo Nacional de la Vivienda para los Trabajadores (Infonavit) vs. Hernández Solís Mario. Vía de Apremio Civil 1 Acdo. Núm. Exp. 819/2018.

Juárez Vázquez Lucía vs. Fermoso Hernández Eduardo. Ord. Civil 1 Acdo. Núm. Exp. 801/2022.

López Medina Norma Leticia vs. María Araceli López Medina. Ord. Civil 1 Acdo. Núm. Exp. 513/2020.

Maldonado Zúñiga Emiliano vs. Sports Clinic Ambulatorias S.A. de C.V. y Wtc Sports Clinic Ambulatorias S.A. de C.V. y Villalobos Garduño Félix Enrique. Ord. Civil 1 Acdo. en Amparo. Núm. Exp. 771/2022 Amparo Indirecto 1231/2023- I Promov. por Emiliano Maldonado Zúñiga.

Martínez García María Angélica vs. Garnica González Zetzangari. Especial Hipotecario Civil Expedientillo. 1 Acdo. Núm. Exp. 67/2010.

Mayo González Genaro, su Sucesión vs. Rodríguez Murillo Felipe y Trejo Ortega María Teresa. Controversias de Arrendamiento Civil 2 Acdos. Núm. Exp. 73/2024.

Melgarejo Brito Luís Francisco Aldebaran vs. Lara Hinojosa María de Las Mercedes. Ejecutivo Mercantil Segundo Tomo. 2 Acdos. Núm. Exp. 113/2015 Segundo Tomo.

Mérida Butron Jerónimo vs. Palancares Juárez Sandra Leticia y Otero Moreno Manuel. Ejecutivo Mercantil 1 Acdo. Núm. Exp. 501/2022.

Millán Damián Karla Patricia Coral vs. Grupo Evi, S.A. de C.V. Ord. Civil 1 Acdo. Núm. Exp. 197/2017.

Monto Fácil S.A. P. I. de C.V. Sociedad Financiera de Objeto Múltiple Entidad No Regulada vs. Guerrero Justo Mauro. Ejecutivo Mercantil Expedientillo. 1 Acdo. Núm. Exp. 1111/2022.

Morales Ortiz Fermín vs. Lauro Herrera Pérez su Suc. Ord. Civ. 1 Acdo. Núm. Exp. 563/1992.

Pérez Galicia Alejandra vs. Vargas Flores Zaira Chanel. Actos Prejudiciales Civil 1 Acdo. Núm. Exp. 1323/2023.

Piña Vargas Silvestre vs. Piña Vargas Eloy Roberto y Piña Vargas Marcelina y Piña Vargas y Otros Marciana. Ord. Civil Cuad. de Exhorto. 1 Acdo. en Exhorto. Núm. Exp. 75/2024 Exhorto.

Portafolio de Negocios, S.A. de C.V. Sofom, E. R vs. Servicios Técnicos Profesionales Marisa S.A. de C.V., Sánchez Reyes Gerson, Sánchez Reyes Isaac, González Zamarripa Itzel, Jiménez Pedro Alma Juana. Ejecutivo Mercantil 1 Acdo. Núm. Exp. 599/2018.

Promotora de Hoteles, S.A. de C.V. y Banco Nacional de México, Sociedad Anónima, Integrante del Grupo Financiero Banamex vs. Triana Kullick Federico y Lozada Hernández Marina. Juris. Voluntaria Civil 1 Acdo. Núm. Exp. 35/2018.

Promotora de Hoteles, S.A. de C.V., y Banco Nacional de México, S.A. Integrante del Grupo Financiero Banamex vs. Mario Alberto Rodríguez Tellz y Griselda Garza Cantú. Ord. Mercantil 1 Acdo. Núm. Exp. 451/2020.

Ramírez Juárez Alejandro vs. Reséndiz Rosas Antonio. Ord. Civil 1 Acdo. Núm. Exp. 1341/2023.

Romero Gómez Antonio vs. Cagal Chigo Elizabeth. Ejecutivo Mercantil 1 Acdo. Núm. Exp. 1299/2023.

Sagrero Serrano José su Sucesión y Rubalcava Hernández Virginia Margarita su Sucesión vs. Aguilar Colín Enrique. Controversias de Arrendamiento Civil 1 Acdo. Núm. Exp. 923/2023.

Scania Comercial S.A. de C.V. vs. Sevi S.A. Controversias de Arrendamiento Civil 1 Acdo. Núm. Exp. 903/2021.

Secreto. Ejecutivo Mercantil 1 Acdo. Núm. Exp. 129/2024.

Secreto. Ejecutivo Mercantil 1 Acdo. Núm. Exp. 155/2024.

Secreto. Ejecutivo Mercantil 1 Acdo. Núm. Exp. 205/2024.

Secreto. Ejecutivo Mercantil 1 Acdo. Núm. Exp. 93/2024.

Sofimex Institución de Garantías y antes Afianzadora Sofimex S.A. vs. Javac Contrucciones S.A. de C.V. y Caballero Verges Concepción y Jardón Palos Juana Enriqueta y Cordero Debbie Patricia y Flores Caballero José Antonio y Reyna Quintero Raúl y Salas Domínguez Rosa María. Especial de Fianzas Mercantil 1 Acdo. Núm. Exp. 317/2022.

Sofimex Institución de Garantías y antes Afianzadora Sofimex S.A. vs. Javac Contrucciones S.A. de C.V. y Caballero Verges Concepción y Jardón Palos Juana Enriqueta y Cordero Debbie Patricia y Flores Caballero José Antonio y Reyna Quintero Raúl y Salas Domínguez Rosa María. Especial de Fianzas Mercantil 2 Acdos. en Amparo. Núm. Exp. 317/2022 Amparo Indirecto 1032/2023- II Promov. por Rosa María Salas Domínguez.

The Bank Of New York Mello, S.A. Institución de Banca Múltiple como Causahabiente de Banco J. P. Morgan S.A., I. B. M., J. P. Morgan Grupo Financiero y como Fiduciaria en el Fideicomiso Irrevocale Número F/00536 vs. Inmavi S.A. de C.V. y Otro. Especial Hipotecario Civil 1 Acdo. Núm. Exp. 645/2011 Tercer Tomo.

AUDIENCIA

Jaramillo Vera Irma vs. Jaramillo Ramírez Marcial. Ord. Civil. 1 Audiencia. Núm. Exp. 983/2023.

Tpg Grupo Plaza, S. de R. L. de C.V. vs. British Logistics, S.A. de C.V. y Ibarra Durán José Heriberto. Aud. Ejecutivo Mercantil. 1 Audiencia. Núm. Exp. 1155/2022.

SENTENCIA INTERLOCUTORIA

Castillo Pliego María Fernanda vs. Fernández Martínez Ferrati Adriana. Controversias de Arrendamiento Civil Sent. Interl. 1 Núm. Exp. 991/2015

LA SECRETARIA DE ACUERDOS
LIC. KARLA JACKELINE ÁLVAREZ FIGUEROA

SECRETARÍA "B"
ACUERDOS DEL 22 DE FEBRERO DEL 2024

& & & & & & & & & & & & & & & & & & & & & & & & & & & & & & &&&& vs. &&&&&&&&&&&&&&&&&&&&& & & & & & & & & & & & & & & & & & & & & & & & & & &&&&&&&&&&&&&&&&&&&&&&&&. Ord. Civil 1 Acdo. en Amparo. Núm. Exp. 5002/2022 Amparo 2/2022- II Promov. por Administradora Inmobiliaria Productiva S.A. de C.V.

Abel Iván Duarte Marta vs. David Felipe García Fernández y Otra. Especial Hipotecario Civil Segundo Tomo. 1 Acdo. Núm. Exp. 596/2009 Segundo Tomo.

Alberto Moscona Nissim (su Sucesión) vs. María Ysabel Orozco y René Anuar Cuevas Brito. Oral Civil 1 Acdo. Núm. Exp. 1162/2018.

Alfaro Pérez Carlos vs. Eligio de Jesús Mayorga Trujillo. Especial Hipotecario Civil 1 Acdo. en Amparo. Núm. Exp. 612/2008 Amparo Indirecto 1380/2023 Promov. por Eligio de Jesús Mayorga Trujillo.

Alfonso Vidal Ramírez antes Silrendel, Sociedad de Responsabilidad Limitada de Capital Variable, antes Ge Consumo México S.A. de C.V. Sociedad Financiera de Objeto Múltiple Entidad No Regulada vs. Mendoza Paniagua Sergio David. Especial Hipotecario Civil 1 Acdo. Núm. Exp. 1580/2009.

Araceli Moreno Márquez antes HSBC México, S.A., Institución de Banca Múltiple, Grupo Financiero HSBC, División Fiduciaria, en su Carácter de Fiduciario en el Fideicomiso Irrevocable de Administración F/262757 vs. Vázquez López David. Vía de Apremio Civil 1 Acdo. Núm. Exp. 218/2020.

Autofinanciamiento México, S.A. de C.V. vs. García Acosta Primo Darío y Acosta Pulido Isabel. Ejecutivo Mercantil 1 Acdo. Núm. Exp. 1044/2012.

Autofinanciamiento México, S.A. de C.V. vs. López Puerto Luis Hugo y Otros. Ejec. Merc. 1 Acdo. Núm. Exp. 1006/2011.

SOLO CONSULTA
SOLO CONSULTA
SOLO CONSULTA

Banco Nacional de México, S.A. Integrante del Grupo Financiero Banamex vs. Locales Centricos de Cada Estado, S.A. de C.V. y Juan Antonio Sáinz Gálvez. Ejecutivo Mercantil 2 Acdos. Núm. Exp. 746/2019.

Banco Invex, Sociedad Anónima, Institución de Banca Múltiple, Invex Grupo Financiero, Fiduciario, Únicamente en su Carácter de Fiduciario del Fideicomiso Identificado Con el Número 1301 vs. Salas Silvia Margarita. Especial Hipotecario Civil Segundo Tomo. 1 Acdo. Núm. Exp. 454/2011 Segundo Tomo.

Banco Mercantil del Norte (Banorte) vs. Roberto González Quintanar y Otro. Esp. Hip. 1 Acdo. Núm. Exp. 700/2003.

Banco Mercantil del Norte S.A. Institución de Banca Múltiple, Grupo Financiero Banorte vs. González Vázquez Miguel Ángel y Peñaloza Domínguez Grisel Arais. Especial Hipotecario Civil 1 Acdo. Núm. Exp. 906/2017.

Banco Mercantil del Norte, S.A. Institución de Banca Múltiple Grupo Financiero Banorte vs. Barraza Armenta Juan Carlos. Especial Hipotecario Civil Segundo Tomo. 1 Acdo. Núm. Exp. 1334/2019 Segundo Tomo.

Banco Sabadell S.A. Institución de Banca Múltiple vs. Servicios Especializados Agropecuarios Sft S.A. de C.V. y Sterling Bours Enrique Guadalupe Domingo. Providencias Precautorias Mercantil 1 Acdo. Núm. Exp. 486/2023.

Bautista Valdez Fernando, su Sucesión vs. Yatani Verástegui Karun Yamin y Yatani Verástegui Adalilh. Ord. Civil 2 Acdos. Núm. Exp. 76/2024.

BBVA México Sociedad Anónima, Institución de Banca Múltiple, Grupo Financiero BBVA México antes BBVA Bancomer, Sociedad Anónima, Institución de Banca Múltiple, Grupo Financiero BBVA Bancomer vs. Manufacturera Plástica Tulti, S.A. de C.V. y Otros. Especial Hipotecario Civil 1 Acdo. Núm. Exp. 622/2018.

Beatriz Esperanza Prieto Galván antes Banco Invex, S.A. Institución de Banca Multipl, Invex Grupo Financiero en el Fideicomiso F/651 vs. Micaela Domínguez Carreón. Especial Hipotecario Civil 1 Acdo. en Amparo. Núm. Exp. 534/2012 Amparo Indirecto 649/2023 Promov. por Micaela Domínguez Carrión.

Boeta Ángeles Sergio Augusto vs. Díaz Ortega Carmen. Ejecutivo Mercantil 1 Acdo. Núm. Exp. 646/2023.

Bravo Morales Esthepany Xaltin vs. Cervantes Martínez Jesús Gabriel y Achoy Carmona Yukie. Controversias de Arrendamiento Civil 1 Acdo. Núm. Exp. 950/2023.

Camacho Ramírez Cecilia vs. Hipotecaria Mexicana S.A. de C.V. Sociedad Financiera de Objeto Limitado y Fideicomiso Denominado Fondo de Operación y Financiamiento Bancario a la Vivienda Fideicomiso de Banco de México. Especial Hipotecario Civil 1 Acdo. Núm. Exp. 710/2022.

Canche Dzul Mirna Aracely vs. Grupo Mexicano de Seguro S.A. de C.V. Ord. Civil 2 Acdos. Núm. Exp. 4/2023.

Carmona Rodríguez Martín vs. Medina Alcantar Heladio y-o. Eladio Medina Alcantar. Ord. Civil 1 Acdo. Núm. Exp. 1136/2023.

Castelán Brito Jorge Miguel vs. Sánchez Cruz Gloria. Actos Prejudiciales Civil 1 Acdo. Núm. Exp. 1188/2023.

Cervantes Tezcucano César Gabriel vs. Nacional Financiera, Sociedad Nacional de Crédito, Institución de Banca de Desarrollo, en su Carácter de Fiduciaria en el Fideicomiso para el Uso y Aprovechamiento del Auditorio Nacional. Ord. Mercantil 1 Acdo. en Amparo. Núm. Exp. 964/2016 Amparo Indirecto 1035/2023-V Promov. por Nacional Financiera Sociedad Nacional de Crédito.

Chávez Sosa Omar Alejandro vs. Seguros Atlas S.A. Ord. Mercantil 1 Acdo. Núm. Exp. 306/2023.

Corporación Impulsora Jj S. R. L. de C.V. por Conducto de Sus Socios Hurtado Grajales María Concepción, González Naveja Brenda Angélica y Society Sugar México, S. de R. L. de C.V. vs. Corporación Impulsora Jj, S. de R. L. de C.V. por Conducto de su Gerente Único el C. Jaime Alberto Soto Mendoza. Juris. Voluntaria Civil 1 Acdo. Núm. Exp. 660/2023.

Credix Gs Sociedad Anónima de Capital Variable Sofom Entidad No Regulada vs. Lerdo de Tejada Luna Ana Luisa y También Acostumbra Ana Luisa Lerdo de Tejada y Luna y-o. Ana Luisa Lerdo de Tejada Luna de Landucci. Ejecc. de Garantías Otorgadas Mediante Prenda Sin Transmisión de Pos. y Fideicomiso de Garantía (Procedimiento Extrajudicial) Mercantil Auto. 1 Acdo. Núm. Exp. 752/2021.

Cruz Gómez Jorge vs. Instituto del Fondo Nacional de la Vivienda para los Trabajadores (Infonavit) y Otro. Ord. Civil 1 Acdo. Núm. Exp. 1170/2019.

Da Acosta Henrique Gustavo vs. Instalación Profesional y Tecnologías del Centro Sociedad Anónima de Capital Variable y Solución y Medición Hg2 S.A. de C.V. y Accell Innovations S.A. de C.V. y Hernández Gutiérrez Jesús y Hernández Rangel José Roberto y Sánchez Benavides José Ricardo y Sánchez Espinosa José Gerardo y Cooredor Público Nuimero 20 de la Ciudad de México y Notario Público Número 181 de la Ciudad de México y C Director del Registro Público de la Propiedad y del Comercio de la Ciudad de México. Ord. Mercantil 1 Acdo. Núm. Exp. 1294/2023.

Daimler Financial Services México Sociedad de Responsabilidad Limitada de Capital Variable vs. Sánchez Castilleja José Israel. Especial Mercantil Mercantil 1 Acdo. Núm. Exp. 1242/2022.

Dessetec Desarrollo de Sistemas S.A. de C.V. antes Banco Invex S.A. Institución de Banca Múltiple, Invex Grupo Financiero, en su Carácter de Fiduciario en el Fideicomiso Identificado Con el Número 1301 antes Crédito Inmobiliario Sociedad Anónima de Capital Variable Sociedead Financiera de Objeto Múltiple, Entidad No Regulada vs. Juan Carlos Hernández Pacheco. Esp. Hip. 1 Acdo. Núm. Exp. 830/2011.

Díaz Gallardo Nelida vs. Ojeda Chávez Porfirio y León Rivera María de Lourdes. Ord. Civil 1 Acdo. Núm. Exp. 620/2022.

Enciso Luebbert Elizabeth de Jesús vs. Castañeda Granados Claudia Érika y Granados Orozco Ma Carlota. Controversias de Arrendamiento Civil 1 Acdo. Núm. Exp. 172/2024.

Fernández Maseda Rosa vs. Inmobiliaria Canalito 89 Sociedad Anónima de Capital Variable y Pulido Ferrer Rafael. Juris. Voluntaria Civil 1 Acdo. Núm. Exp. 8/2024.

Fragoso Rodríguez Guadalupe Diega vs. Amozorrutia Villegas Jorge su Sucesión. Ord. Civil 1 Acdo. Núm. Exp. 146/2020.

García Vázquez Juana vs. Venegas Correa Rogelio y Venegas Correa Armando. Controversias de Arrendamiento Civil Expedientillo. 1 Acdo. Núm. Exp. 134/2017.

González Rosas Áurea Alejandra vs. Edgar y García Zermeño María de Lourdes. Controversias de Arrendamiento Civil 1 Acdo. Núm. Exp. 502/2022.

Grupo Amaral Administrador de Cartera S.A. Promotora de Inversión de Capital Variable antes Administradora Fome 2 vs. Moncada Cedeño Gloria Alma. Ord. Mercantil 1 Acdo. Núm. Exp. 536/2021.

Guzmán Obando Gary Fitgerald vs. Universidad del Valle de México, S. C. y Laureate International Universities, Inc. Ord. Civil Segundo Tomo. 1 Acdo. Núm. Exp. 1024/2016 Segundo Tomo.

Hale García Natalia vs. Grupo Nacional Provincial S.A. B. y Otros. Ord. Civil Tercer Tomo. 4 Acdos. Núm. Exp. 20/2020 Tercer Tomo.

HSBC México S.A. Institución de Banca Múltiple, Grupo Financiero HSBC, División Fiduciaria vs. Héctor Hugo Hernández Mayorga. Esp. Hip. 1 Acdo. Núm. Exp. 246/2010.

HSBC México S.A. Institución de Banca Múltiple Grupo Financiero HSBC División Fiduciaria en su Carácter de Fiduciario del Fideicomiso Irrevocable Número F 250295 vs. Bustamante Molina Abraham Ulises. Especial Hipotecario Civil 1 Acdo. Núm. Exp. 838/2021.

HSBC México, Sociedad Anónima, Institución de Banca Múltiple, Grupo Financiero HSBC División Fiduciaria, en Carácter de Fiduciario en el Fideicomiso Número F/234036 vs. Piña Velázquez Odilia y Abacuc Valenzuela Salinas. Especial Hipotecario Civil 2 Acdos. Núm. Exp. 566/2018.

Inclán Ramírez Adriana vs. Ramírez Juárez Ana María y C Director del Registro Público de la Propiedad y del Comercio de la Ciudad de México. Ord. Civil 1 Acdo. Núm. Exp. 1368/2023.

Inmobiliaria Ejecutiva en Proyectos y Construcción S.A. de C.V. vs. Ponce Coronado Augusto y Registro Público de la Propiedad y del Comercio de la Ciudad de México. Ord. Civil 1 Acdo. Núm. Exp. 1116/2023.

Instituto del Fondo Nacional de la Vivienda para los Trabajadores (Infonavit) vs. Hernández Romero Reyna. Especial Hipotecario Civil 1 Acdo. Núm. Exp. 644/2020.

Instituto del Fondo Nacional de la Vivienda para los Trabajadores (Infonavit) vs. Rivera Jiménez Ricardo. Especial Hipotecario Civil 1 Acdo. Núm. Exp. 1276/2018.

Instituto del Fondo Nacional de la Vivienda para los Trabajadores Infonavit vs. Ruíz Juárez Cristina. Especial Hipotecario Civil 1 Acdo. Núm. Exp. 1050/2023.

Instituto del Fondo Nacional de la Vivienda para los Trabajadores vs. Chávez Salinas Claudia Teresa. Especial Hipotecario Civil 1 Acdo. Núm. Exp. 1084/2023.

SOLO CONSULTA
SOLO CONSULTA
SOLO CONSULTA

Instituto del Fondo Nacional de la Vivienda para los Trabajadores vs. Hernández Martínez Edith. Especial Hipotecario Civil 1 Acdo. Núm. Exp. 208/2024.

Liberty Fianzas S.A. de C.V. vs. Clima Eficiente de Japon S.A. de C.V. y Bonilla Valdez Pedro Esteban y Instalaciones e Ingeniería de Clima del Noroeste S.A. de C.V. y Bonilla Valdez Alberto Antonio. Especial de Fianzas Mercantil 1 Acdo. Núm. Exp. 194/2022.

Macouzet Quintana Mauricio vs. Imagina Funtastic S de R.L. de C.V. y Fernández Abin Fernando Guillermo y Alonso Llera Juan José y Eguiza Flores Alfredo. Ejecutivo Mercantil 1 Acdo. Núm. Exp. 930/2021.

Méndez Covarrubias Rosario Virginia vs. Hernández Trujillo Guillermo su Sucesión. Ord. Civil 1 Acdo. Núm. Exp. 500/2021.

Mendoza García Roberto vs. Carlos Martínez Alberto. Ejecutivo Mercantil 1 Acdo. Núm. Exp. 452/2022.

México Global Property Two, Sociedad de Responsabilidad Limitada de Capital Variable vs. Hotelera Palace Resorts Sociedad de Responsabilidad Limitada de Capital Variable. Controversias de Arrendamiento Civil Segundo Tomo. 1 Acdo. Núm. Exp. 396/2021 Segundo Tomo.

Miguel Ángel Monribot Velázquez antes Sociedad Limitada de Activos Gramercy Sociedad de Responsabilidad Limitada de Capital Variable antes Banco Bch S.A. vs. Galván Saucedo Arturo. Ejecutivo Civil 1 Acdo. Núm. Exp. 1322/2018.

Moreno Enríquez José Martín Y
Montaño Morales María del Carmen vs. Scotiabank Inverlat, Sociedad Anónima, Institución de Banca Múltiple, Grupo Financiero Scotiabank Inverlat, División Fiduciaria, e
Inmobiliaria Calimayan, S.A. de C.V. Ord. Mercantil 1 Acdo. Núm. Exp. 1086/2014.

Orozco Vivanco Graciela y/o Graciela Orozco V. y/o Graciela Orozco su Sucesión vs. Javier Alvarado Romero. Controversias de Arrendamiento Civil 1 Acdo. Núm. Exp. 600/2020.

Padrón Zárate Jesús Alberto vs. Rivera García Mónica Josefina y y-o. Mónica Rivera García Sancho. Especial Hipotecario Civil 1 Acdo. Núm. Exp. 850/2022.

Pereda López Juan Enrique y Otros vs. Grupo Mexicano de Seguros, S.A. de C.V. Ord. Civil Segundo Tomo. 1 Acdo. Núm. Exp. 306/2020 Segundo Tomo.

Promotora de Hoteles, S.A. de C.V. y Banco Nacional de México, Integrante del Grupo Financiero Banamex vs. Galindo Escotto Ricardo. Ord. Mercantil 1 Acdo. Núm. Exp. 718/2019.

Puentes Lara María Teresa vs. Lara García María Teresa. Ord. Civil 1 Acdo. Núm. Exp. 166/2023.

Reyes Lara Martín vs. Portilla del Río Vda. de Santiago Leonor y También Conocida Hermila Leonor Portilla del Río y Director del Registro Público de la Propiedad y del Comercio de la Cuidad de México. Ord. Civil 1 Acdo. Núm. Exp. 648/2022.

Saavedra Castillo Miguel vs. Castrillón Hernández María Teresa y Omaña Gama Linda Margarita y Gama Castrillón Marcela del Socorro. Controversias de Arrendamiento Civil 1 Acdo. Núm. Exp. 1030/2023.

Sánchez Quiroz Judith María del Carmen vs. Sociedad Hipotecaria Federal Sociedad Nacional de Crédito Institución de Banca de Desarrollo y Tierras Hipotecarias S.A. de C.V. de Objeto Limitado. Especial Hipotecario Civil 1 Acdo. Núm. Exp. 1412/2018.

Secreto. Ejecutivo Mercantil 1 Acdo. Núm. Exp. 1016/2023.

Secreto. Ejecutivo Mercantil 2 Acdos. Núm. Exp. 1142/2023.

Secreto. Providencias Precautorias Mercantil 1 Acdo. Núm. Exp. 1296/2023.

Secreto. Ejecutivo Mercantil 1 Acdo. Núm. Exp. 204/2024.

Secreto. Ejecutivo Mercantil 1 Acdo. Núm. Exp. 82/2024.

Sociedad Hipotecaria Federal, Sociedad Nacional de Crédito Institución de Banca de Desarrollo (Antes Banco de México), Fiduciario Sustituto en el Fideicomiso en el Fondo de Operación y Ficianciamiento Bancario a la Vivienda (Fovi) vs. Carlos Alberto Quiñones Galván. Esp. Hip. 1 Acdo. Núm. Exp. 1040/2009.

Sólida Administradora de Portafolios, S.A. de C.V. vs. José Manuel Maldonado. Esp. Hip. 1 Acdo. Núm. Exp. 592/2007.

Sotres Star Ellice vs. Netflix México S. de R. L. de C.V. Ord. Civil Segundo Tomo. 2 Acdos. Núm. Exp. 562/2023 Segundo Tomo.

Sólida Administradora de Portafolios, Sociedad Anónima de Capital Variable, Sociedad Financiera de Objeto Múltiple, Entidad Regulada, Grupo Financiero Banorte, antes Banco Bch antes Banco Unión S.A. vs. Francisco Morín Solís. Especial Hipotecario Civil Expedientillo. 1 Acdo. Núm. Exp. 38/2002.

Valle Mitton Guillermo su Sucesión vs. Rojas Caballero Juan Edmundo. Controversias de Arrendamiento Civil Secc. de Ejecución. 1 Acdo. Núm. Exp. 80/2023.

Vázquez Villaseñor Cecilio Antonio. Juris. Voluntaria Civil Expedientillo. 1 Acdo. Núm. Exp. 678/2015.

Walls Barrientos José Francisco vs. Bobadilla Hernández Olga Adriana. Ejecutivo Civil 2 Acdos. Núm. Exp. 354/2022.

HSBC México, Sociedad Anónima Institución de Banca Múltiple, Grupo Financiero HSBC, División Fiduciaria, como Fiduciario del Fideicomiso F/238864 vs. San Vicente Chavarría Olga Lidia. Especial Hipotecario Civil 1 Acdo. Núm. Exp. 1054/2019.

AUDIENCIA

Banco Santander México Sociedad Anónima Institución de Banca Múltiple Grupo Financiero Santander México vs. Uribe Reyes Alejandra. Aud. Especial Hipotecario Civil. 1 Audiencia. Núm. Exp. 502/2021.

Luna Paredes Francisca y Otro vs. Torres Cervantes Agustina y Otro. Aud. Ord. Civil. 1 Audiencia. Núm. Exp. 234/2020.

SENTENCIA INTERLOCUTORIA

Rubí Salgado Genaro vs. Cristina Mendoza de Jesús. Ord. Civ. Sent. Interl. 1 Núm. Exp. 352/2012

EL SECRETARIO DE ACUERDOS
LIC. JOEL MORENO RIVERA

DÉCIMO NOVENO DE LO CIVIL

SECRETARÍA "A"
ACUERDOS DEL 22 DE FEBRERO DEL 2024

Abastecedora de Coches S.A. de C.V. vs. Estrada García César y Hernández Zúñiga Luz María. Ejecutivo Mercantil 1 Acdo. Núm. Exp. 259/2023.

Alejandro González Pablo vs. Rivera Galán Oswaldo. Controversias de Arrendamiento Civil 1 Acdo. Núm. Exp. 243/2019.

Amparo 695/23-I C. Juez y. Ord. Civil Cuad. de Amp. 695/23-I (C. Juez). 1 Acdo. en Amparo. Núm. Exp. 695/2023 Cuad. de Amp. 695/23-I Promov. por Fernando Andrade Flores C. Juez.

Arizmendi Castro María Dolores vs. Tracto Enlaces de América S.A. de C.V. Conocida Comercialmente como Transportes Easo y García García Ana Coset y Seguros Atlas, S.A. Ord. Civil 1 Acdo. Núm. Exp. 1345/2018 Segundo Cuaderno.

Banco Invex, Sociedad Anónima, Institución de Banca Múltiple, Invex Grupo Financiero Fiduciario en su Carácter de Fiduciario en el Fideicomiso Irrevocable de Administración F/1052 vs. López Gallegos David. Ord. Mercantil 1 Acdo. Núm. Exp. 169/2018.

Banco Mercantil del Norte S.A. Institución de Banca Múltiple Grupo Financiero Banorte vs. González Arcos Mireya. Especial Hipotecario Civil Segundo Cuaderno. 1 Acdo. Núm. Exp. 841/2019 Segundo Cuaderno.

BBVA Bancomer, S.A. Institución de Banca Múltiple, Grupo Financiero BBVA Bancomer vs. Silva Reyes Rosa Isela. Especial Hipotecario Civil Segundo Cuaderno. 1 Acdo. Núm. Exp. 903/2019 Segundo Cuaderno.

BBVA México S.A. Institución de Banca Múltiple Grupo Financiero BBVA México vs. Lojero González Alberto. Especial Hipotecario Civil 1 Acdo. Núm. Exp. 1351/2022.

BBVA México, S.A. Institución de Banca Múltiple, Grupo Financiero BBVA México vs. Rangel Cortés Samuel Arturo. Especial Hipotecario Civil 1 Acdo. Núm. Exp. 1315/2019.

Beltrán González Mayra, Beltrán González Sara su Sucesión vs. Elba Liliana González Caraza y Leonardo Márquez Ponce. Ord. Civil 1 Acdo. Núm. Exp. 315/2021.

Caja de Previsión de la Policía Preventiva de la Ciudad de México vs. Portillo Cazares Jahirshino Rivelino y Aguilar Pérez Maricela. Especial Hipotecario Civil 3 Acdos. Núm. Exp. 599/2023.

Chrysler Comercial, S.A. de C.V. vs. Mario Flores Morales. Ejecutivo Mercantil Segundo Cuaderno. 2 Acdos. Núm. Exp. 73/1997 Segundo Cuaderno.

Ci Banco, Sociedad Anónima, Institución de Banca Múltiple, en su Carácter de Fiduciario en el Fideicomiso Número F/00430 vs. Preciado Jiménez César. Especial Hipotecario Civil 1 Acdo. Núm. Exp. 613/2018.

Corporativo Renovales, S. de R. L. de C.V. vs. Chihuahua Mares Graciela y Arellano Piña Ana María. Controversias de Arrendamiento Civil Expedientillo. 1 Acdo. Núm. Exp. 1321/2018.

SOLO CONSULTA
SOLO CONSULTA
SOLO CONSULTA

Elías Amillategui Carlos Francisco Abraxas y Rosellón Díaz Héctor Antonio vs. Comunidad Agraria de la Magdalena Contreras. Ord. Civil 1 Acdo. Núm. Exp. 1099/2017.

Esquivel Martínez Verónica vs. Álvarez Juárez Sandra Sánchez Cruz Luis Jaime. Ord. Civil 2 Acdos. Núm. Exp. 189/2021.

Fianzas y Cauciones Atlas, S.A. vs. Energía Latina, S.A. de C.V. y Offshore Oceanus, S.A. de C.V. Ord. Civil Segundo Cuaderno. 1 Acdo. Núm. Exp. 437/2020 Segundo Cuaderno.

Figueroa Ayala Gregoria vs. Pastrana Natera Víctor Miguel y Otro. Especial Hipotecario Civil Cuad. de Amp. 550/2023- Iv- A. 1 Acdo. en Amparo. Núm. Exp. 1397/2018 Cuad. de Amp. 550/2023- Iv- A.

Flores González Sylvana vs. Urreta Tiburcio Julio y Basurto Marían Ana Luisa. Controversias de Arrendamiento Civil 1 Acdo. Núm. Exp. 519/2016.

Instituto de Seguridad y Servicios Sociales de Los Trabajadores del Estado a Través de su Fondo de la Vivienda Fovissste vs. González Vergara Alberto y Bravo Hurtado Ana María. Especial Hipotecario Civil 3 Acdos. Núm. Exp. 497/2020.

Instituto del Fondo Nacional de la Vivienda para los Trabajadores Infonavit vs. Hernández Hernández Lauro y Aldana Ramírez Juana. Especial Hipotecario Civil 2 Acdos. Núm. Exp. 77/2020.

Jiménez Navarro Patricia vs. Navarro Frías Antonio y Duarte Raya Juana. Ord. Civil 1 Acdo. Núm. Exp. 203/2024.

Ledesma Vázquez Ersulie y Ledesma Vázquez Omar Leonel vs. Maldonado Hernández María Elizabeth y Ledesma García Víctor y Vázquez Camacho María Araceli y Director del Registro Público de la Propiedad y de Comercio de la Ciudad de México. Ord. Civil 1 Acdo. Núm. Exp. 163/2024.

Medrano Avilés Gamaliel vs. Grupo Hibicrea, S.A. de C.V. Ord. Civil 1 Acdo. Núm. Exp. 891/2019.

Menéndez Martínez Pedro Enrique y Menéndez Martínez Carlos Manuel y Menéndez Martínez Luisa Isabel vs. Oxi Life International S.A. de C.V. Controversias de Arrendamiento Civil 3 Acdos. Núm. Exp. 663/2023.

Pedro Leura Contreras vs. Florinda Zapata Reyna. Vía de Apremio Civil 1 Acdo. Núm. Exp. 767/2022.

Price Laser S.A. de C.V. vs. Hernández Courtois Tania Michelle. Ejecutivo Mercantil Cuaderno: Amparo 589/2023 (C. Juez). 1 Acdo. en Amparo. Núm. Exp. 261/2023 Amparo 589/2023 (C. Juez).

Promotora de Hoteles, S.A. de C.V. y Banco Nacional de México, S.A. Integrante del Grupo Financiero Banamex vs. Garzón Escarrega Sergio Hugo. Ord. Mercantil Expedientillo. 2 Acdos. Núm. Exp. 1279/2019.

Pérez Munive Kemish Javier vs. La Iglesia de Jesucristo de Los Santos de Los Últimos Días en México, Ar., Ricardo Ballesteros Ontiveros y Alberto Mendoza Reyes. Ord. Civil 1 Acdo. Núm. Exp. 445/2020.

Quintanar Zamudio María Félix vs. Gregorio Yoval Carmona y Margarita Ávila López. Ejec. Merc. 1 Acdo. Núm. Exp. 109/2006.

Ramírez Ulloa René de Jesús vs. García Salazar Ismael. Proced. Convencional Mercantil Civil Cuad. de Amp. 702/2022- V (Juez). 1 Acdo. en Amparo. Núm. Exp. 195/2020 Cuad. de Amp. 702/2022- V (Juez).

Rangel Martínez Rafael vs. Martínez Galicia José Francisco y Ma. Guadalupe Larrea Martínez. Especial Hipotecario Civil Segundo Cuaderno. 1 Acdo. Núm. Exp. 1063/2007 Segundo Cuaderno.

Secreto. Ejecutivo Mercantil 1 Acdo. Núm. Exp. 1029/2022.

Secreto. Providencias Precautorias Mercantil 1 Acdo. Núm. Exp. 1279/2023.

Secreto. Ejecutivo Mercantil 1 Acdo. Núm. Exp. 133/2024.

Secreto. Ejecutivo Mercantil 1 Acdo. Núm. Exp. 171/2024.

Secreto. Ejecutivo Mercantil 1 Acdo. Núm. Exp. 661/2023.

Secreto. Providencias Precautorias Mercantil 1 Acdo. Núm. Exp. 753/2022.

Secreto. Ejecutivo Mercantil 1 Acdo. Núm. Exp. 881/2023 Bis. 1.

Sociedad Hipotecaria Federal S.N.C. Institución de Banca de Desarrollo en su Carácter de Fiduciario Sustituto de Banco de México en el Fideicomiso del Fondo de Operación y Financiamiento Bancario a la Vivienda (Fovi) vs. González Domínguez Roberto. Esp. Hip. 1 Acdo. Núm. Exp. 531/2010.

Sociedad Hipotecaria Federal, S.N.C. Institución de Banca de Desarrollo vs. Araceli Hernández López de González y/o Esp. Hip. 1 Acdo. Núm. Exp. 505/2011.

Torres Jiménez. Raúl vs. Moreno Carracedo. Alvarado Eduardo. Controversias de Arrendamiento Civil 1 Acdo. Núm. Exp. 481/2021.

Valmex Soluciones Financieras S.A. de C.V. Soc. Fin. de Obj. Mul. Entidad No Regulada vs. Distribución Peronda S.A. de C.V. y Otros. Ejecutivo Mercantil 1 Acdo. Núm. Exp. 1399/2008 Segundo Cuaderno.

Ckd Activos 7, Sociedad Anónima Promotora de Inversión de Capital Variable vs. Pedro Alejandro Martínez Linares. Especial Hipotecario Civil 1 Acdo. Núm. Exp. 1011/2009.

MAL PUBLICADOS

Secreto. Ejecutivo Mercantil 2 Acdos. Núm. Exp. 1111/2022.

AUDIENCIA

Buendía Ibáñez Manuela vs. Frías Sandoval Luis Alberto y Morales Trujillo Miriam y Trujillo García Paulina. Ord. Civil. 1 Audiencia. Núm. Exp. 1147/2023.

Chávez García Roberto su Sucesion vs. Chávez García Ignacio y Chávez García su Sucesión Jorge. Ord. Civil. 1 Audiencia. Núm. Exp. 647/2021.

LA SECRETARIA DE ACUERDOS
LIC. ARACELI LAURA CABRERA SÁNCHEZ

SECRETARÍA "B"
ACUERDOS DEL 22 DE FEBRERO DEL 2024

Administradora Inmobiliaria Productiva, Sociedad Anónima de Capital Variable. Ord. Civil Cdo. de Amparo 2/2022 Promov. por Administradora Inmobiliaria Productiva, S.A. de C.V. 1 Acdo. en Amparo. Núm. Exp. 2/2022 Administradora Inmobiliaria Productiva, S.A. de C.V., antes 722/2021.

Autofinanciamiento México S.A. de C.V. vs. García Román Denisse del Carmen y Herrera Jiménez Juan José y Dorantes Suárez Roger Enrique. Ejecutivo Mercantil Principal. 1 Acdo. Núm. Exp. 492/2022.

Aviotek Instruments Accesories Inc. vs. Garza Álvarez José Luis en su Calidad de Presidente del Consejo de Administración de la Sociedad Taller de Reparación Aeronautica Ij- Tek S a P I de C V. Ord. Mercantil Principal. 2 Acdos. Núm. Exp. 420/2020.

Banca Afirme, S.A. Institución de Banca Múltiple, Afirme Grupo Financiero vs. Distribuidora de Refacciones Clutch y Frenos, S.A. de C.V. y García Ojeda Enrique de Jesús. Providencias Precautorias Civil Principal. 1 Acdo. Núm. Exp. 716/2019.

Banco Inbursa, Sociedad Anónima, Institución de Banca Múltiple Grupo Financiero Inbursa vs. Delgado Revuelta Víctor Manuel. Especial Hipotecario Civil Principal. 1 Acdo. Núm. Exp. 628/2019.

Banco Mercantil del Norte, S.A. Institución de Banca Múltiple, Grupo Financiero Banorte vs. Vázquez Salinas Germán. Especial Hipotecario Civil Principal. 1 Acdo. Núm. Exp. 656/2014.

Banco Mercantil del Norte, S.A., Institución de Banca Múltiple, Grupo Financiero Banorte vs. María del Socorro Zapata Castillo de Alvarado y Alfonso Alvarado Guerrero. Especial Hipotecario Civil Principal. 1 Acdo. Núm. Exp. 1470/2011.

Banco Regional S.A. Institución de Banca Múltiple Banregio Grupo Financiero vs. Campos Chacón Úrsula. Especial Hipotecario Civil Principal. 1 Acdo. Núm. Exp. 270/2023.

BBVA México S.A., Institución de Banca Múltiple, Grupo Financiero BBVA México vs. Obrador Canepa Carlos Mario. Especial Hipotecario Civil Principal. 1 Acdo. Núm. Exp. 928/2021.

BBVA México, S.A. Institución de Banca Múltiple, Grupo Financiero BBVA México vs. Lucina Arizmendi Rojas. Especial Hipotecario Civil Segundo Cuaderno. 2 Acdos. Núm. Exp. 1184/2019 Bis. 1 Segundo Cuaderno.

Calderón Muñoz Ledo Mario vs. Conjunto Habitacional Los Patios Tepepan. Ord. Civil Principal. 1 Acdo. Núm. Exp. 1028/2022.

Colegio Walden Dos, A.C. y Hermosillo Fuster Eduardo José vs. Horacio 1022, S.A. de C.V. Controversias de Arrendamiento Civil Principal. 2 Acdos. Núm. Exp. 454/2019.

Consorcio Constructor y Comercializador Cafemin, S.A. de C.V. vs. Chang Granados Carlos. Ord. Civil Principal. 1 Acdo. Núm. Exp. 1090/2022.

Contreras Pastrana Marco Aurelio vs. Martínez García Jorge Daniel. Especial Hipotecario Civil Principal. 1 Acdo. Núm. Exp. 106/2021.

Daimler Financial Services México S de R.L. de C.V. vs. Lecourtois López Bertha Cecilia. Providencias Precautorias Mercantil 1 Acdo. Núm. Exp. 932/2023.

SOLO CONSULTA
SOLO CONSULTA
SOLO CONSULTA

Dessetec Desarrollo de Sistemas, S.A. de C.V. vs. Contreras Saldaña Pabys Alberto. Especial Hipotecario Civil Principal. 1 Acdo. Núm. Exp. 152/2008.

Ferreira Fernández Marcos vs. Álvarez Ferrer María Guadalupe y Álvarez Ferrer Jesús. Controversias de Arrendamiento Civil Principal. 1 Acdo. Núm. Exp. 848/2023.

Financiera Cualli, S.A. P. I. de C.V., Sofom E. N. R vs. Dib Sánchez Miguel Ángel. Vía de Apremio Civil Principal. 1 Acdo. Núm. Exp. 168/2024.

Finastrategy Mx, Sociedad Anónima de Promotora de Inversión de Capital Variable vs. María del Carmen Orozco González. Especial Hipotecario Civil 1 Acdo. Núm. Exp. 1036/2010.

Flores Jiménez Roberto vs. Bello Méndez María Salome y Romero Rosas Primitivo. Ejecutivo Mercantil Segundo Cuaderno. 1 Acdo. Núm. Exp. 1086/2017 Segundo Cuaderno.

Galicia Martínez Dioney Everaldo vs. Grupo Nacional Provincial Sab. Ord. Civil Principal. 1 Acdo. Núm. Exp. 994/2023.

García Aguilera Axell vs. Rodríguez Solache Ramón y García Aguilera María del Carmen y Sauza Domínguez Víctor Jesús y Galván Ibáñez Edith y Mayen Lugo Yolanda y Rosas Moreno Gilberto y Martínez Martínez Marco Antonio y Lozano Vega David y Arriola Sotelo Ricardo y Sánchez Jiménez Mario y Gutiérrez Sánchez Ubaldo. Ord. Civil Principal. 1 Acdo. Núm. Exp. 1040/2022.

González Molina María Carmen vs. Banqueteria y Gastronomía S.A. de C.V. y Jakobsmeier Dieter. Medios Preparatorios Civil Principal. 1 Acdo. Núm. Exp. 144/2024.

Gutiérrez Ramos Agustín vs. Mendoza García Felipe. Ejecutivo Civil Principal. 1 Acdo. Núm. Exp. 414/2016.

Gutiérrez Reyes Roberto vs. Saldaña Quintanilla Juan Alfonso. Ord. Civil Principal. 1 Acdo. Núm. Exp. 782/2018.

Hernández Cruz Hortensia Alejandra vs. Piña Vargas Jorge Arturo. Especial Hipotecario Civil Segundo Cuaderno. 1 Acdo. Núm. Exp. 1438/2019.

Hernández Palancares Yolanda Araceli vs. Ayala Cárdenas Guillermina. Esp. Hip. Principal. 1 Acdo. Núm. Exp. 880/2008.

HSBC México S.A. Ibm Grupo Financiero HSBC División Fiduciaria vs. Barragán Paula Zabala Castro Francisco Díaz. Proced. Convencional Mercantil Civil Principal. 1 Acdo. Núm. Exp. 10/2021.

HSBC México Sociedad Anónima Institución de Banca Múltiple Grupo Financiero HSBC División Fiduciaria en su Carácter de Fiduciario en el Fideicomiso Irrevocable Identificado Con el No F253936 vs. Osnaya Martínez Vicente Dionisio y Coronado Cervantes Juana Laura. Vía de Apremio Civil Principal. 1 Acdo. Núm. Exp. 282/2023.

Inmobiliaria Zur, Sociedad Anónima y Ricardo Arturo Zubiaur Carmona También Conocido como Ricardo Zubiaur Carmona, su Sucesión vs. 1. - Licenciado Leonardo Alfredo Beltrán Baldares, Notario Público Número 96 del Estado de México; 2. - Licenciado Mario Fernando Pérez Salinas y Ramírez, Notario Público Número 76 de la Ciudad de México; 3. - María Guadalupe Torres Domínguez; 4. - Carlos Osegueda Delgado; 5. - Sistemas Integrales de Ingeniería Mercadotecnía y Publicidad, S.A. de C.V. ; 6. - C. Director del Registro Público de la Propiedad y del Comercio de la Ciudad de México; 7. - Ricardo Murguía Olaiz; 8. - Renato Amor Salazar; 9. - Rodrigo Fabián Béjarano Magaña; 10. - Banco Multiva, Sociedad Anónima, Institución de Banca Múltiple, Grupo Financiero Multiva; 11. - BBVA Bancomer S.A., Institución de Banca Múltiple, Grupo Financiero BBVA Bancomer. Ord. Civil Tercer Cuaderno. 1 Acdo. Núm. Exp. 262/2021 Tercer Cuaderno.

Intercam Banco, Sociedad Anónima, Institución de Banca Múltiple, Intercam Grupo Financiero vs. Laboratorios Italo Gaya Capellini, Sociedad Anónima de Capital Variable. Ejecutivo Mercantil Principal. 1 Acdo. Núm. Exp. 586/2019.

Jiménez López Alicia vs. León López Amador Quien También Acostumbra Usar el Nombre de León David Jiménez López y/o León Jiménez López, Ord. Civil Principal. 1 Acdo. Núm. Exp. 662/2020.

José Luis Ruíz Robledo y Marco Antonio Herrera Velázquez vs. Ocejo Cueto Miguel Ángel. Especial Hipotecario Civil Cuad. de Amp. Número 68/2022/2 (Quejoso Miguel Ángel Ocejo Cueto). 1 Acdo. en Amparo. Núm. Exp. 528/2020 68/2022/2 (Quejoso Miguel Ángel Ocejo Cueto).

Montes de Oca Carrillo Martha y Silva Morales Vicente y Castro Elizalde Francisco Javier y Elizalde Salas Ana Lilia y Sevilla Villanueva Herminia y Solís Flores Francisco y Robles Varilla Margarita y Flores Hernández José Luis y Bruno Bautista Verónica y Hernández Varela Juan y Figueroa Salgado Juan y Hernández Varela María Rosalva y Alvarado Calderón Martina y Solís Mendoza Virginia y Saldaña Ramírez Sergio y Silva Morales Fermín vs. Eutiquio Manterola Ortiz, Valentín Manterola Ortiz, Gregorio Manterola Ortiz, Edgar Manterola Alvarado y Daniel Manterola Alvarado. Ord. Civil Principal. 1 Acdo. Núm. Exp. 792/2022.

Pérez Ruíz Pedro Erasto Magdaleno vs. Pérez de la Rosa Pedro y Pérez de la Rosa Antonio y Pérez de la Rosa Elia y de la Rosa Piña Juliana. Ord. Civil 1 Acdo. Núm. Exp. 196/2024.

Puente Morales Ramón vs. Puente Morales Guillermo. Ord. Civil 1 Acdo. Núm. Exp. 854/2021.

Ramírez Amaro Roberta vs. González Martínez Fernando. Especial Hipotecario Civil Principal. 2 Acdos. Núm. Exp. 772/2019.

Rivera Carranco Francisco Quien También Acostumbraba Utilizar el Nombre de Rivera Carranco Jesús Francisco, su Sucesión vs. Castro Cortés Leticia. Ord. Civil Principal. 1 Acdo. Núm. Exp. 256/2019.

Robles Soto Óscar Rafael vs. Martínez Luna Juan Carlos. Extinción de Domi. Civil Principal. 1 Acdo. en Expedientillo. Núm. Exp. 156/2010.

Rodríguez Arango Eduardo vs. Baz Braun Salvador Javier. Especial Hipotecario Civil 2 Acdos. Núm. Exp. 250/2021.

Scotiabank Inverlat S.A. Institución de Banca Múltiple Grupo Financiero Scotiabank Inverlat vs. Hirschfeld Mereles Javier Emilio y Promotora Higa S.A. de C.V. Especial Hipotecario Civil Principal. 3 Acdos. Núm. Exp. 966/2023.

Secreto. Ejecutivo Mercantil 1 Acdo. Núm. Exp. 1088/2023.

Secreto. Providencias Precautorias Mercantil 2 Acdos. Núm. Exp. 124/2024.

Secreto. Ejecutivo Mercantil 1 Acdo. Núm. Exp. 194/2024.

Secreto. Ejecutivo Mercantil 1 Acdo. Núm. Exp. 204/2024.

Showco Sociedad Anónima Promotora de Inversión de Capital Variable vs. Lemus Ayala Paulo César. Ejecutivo Mercantil Principal. 1 Acdo. Núm. Exp. 1174/2023.

Sociedad Hipotecaria Federal S.N.C. Institución de Banca de Desarrollo en su Carácter de Fiduciario Sustituto de Banco de México en el Fideicomiso Denominado Fondo de Operación y Financiamiento Bancario a la Vivienda (Fovi) vs. Flores Rivera J. Cruz. Especial Hipotecario Civil Principal. 1 Acdo. Núm. Exp. 462/2009.

Sociedad Hipotecaria Federal, S.N.C., Institución de Banca de Desarrollo vs. Ramírez Medina Santiago y Otra. Esp. Hip. 1 Acdo. Núm. Exp. 1258/2007.

Unifin Financiera Sociedad Anónima Bursatil de Capital Variable, Sociedad Financiera de Objeto Múltiple, Entidad No Regulada vs. Llantas y Servicios de la Península S. de R. L. de C.V. y Núñez Gallegos Víctor Manuel. Providencias Precautorias Civil 1 Acdo. Núm. Exp. 852/2019.

Urdaneta Ortiz Rafael su Sucesión vs. García Ramírez Elvira. Juris. Voluntaria Civil Principal. 1 Acdo. Núm. Exp. 1066/2023.

Waisburd Kleiman Jacobo vs. Talayero Borrego Hinojosa José Ángel. Ejecutivo Mercantil Principal. 2 Acdos. Núm. Exp. 502/2022.

AUDIENCIA

Bramins, S. de Rl. de C.V. vs. Negrete Altube María Teresa, Ruíz Velasco Reyes José Alejandro, Cardoso Velázquez Belinda, Fabián Valencia Elvia, C. Director del Registro Público de la Propiedad y del Comercio de la Ciudad de México, Licenciado Amando Mastachi Aguario Notario Público Número 121 del Distrito Federal. Aud. - - Segundo Cuaderno- - Ord. Civil. 1 Audiencia. Núm. Exp. 860/2019 Segundo Cuaderno.

Morales Palma, su Sucesión Agapito vs. Castañeda Aguilar Enriqueta. Aud. Ord. Civil. 1 Audiencia. Núm. Exp. 676/2023.

Puente Rodríguez Francisco Guillermo vs. Romero Chávez Luis, Salazar Domínguez Susana. Aud. Ejecutivo Mercantil. 1 Audiencia. Núm. Exp. 716/2016.

SENTENCIA INTERLOCUTORIA

Banco Inbursa, Sociedad Anónima, Institución de Banca Múltiple Grupo Financiero Inbursa vs. Delgado Revuelta Víctor Manuel. Especial Hipotecario Civil 1 Núm. Exp. 628/2019

SENTENCIA DEFINITIVA

Bravo De Los Santos Mayra Margarita vs. Acuña Rau Edgar Juicio: Especial Hipotecario Cuaderno De Tercería Expediente 104/2021

EL CONCILIADOR POR M.L.

LIC. SAÚL TOVAR JIMÉNEZ

SOLO CONSULTA
SOLO CONSULTA
SOLO CONSULTA

VIGÉSIMO DE LO CIVIL

SECRETARÍA "A"
ACUERDOS DEL 22 DE FEBRERO DEL 2024

Altamirano Villalobos María Isabel vs. Anselmo Altamirano Merino También Conocido como Anselmo Altamirano. Ord. Civil 1 Acdo. Núm. Exp. 169/2020.

Apjusto Sociedad Anónima Promotora de Inversión de Capital Variable antes Apjusto Sociedad Anónima Ptromotora de Inversión de Capital Variable Sociedad Financiera de Obejto Múltiple Entidad Regulada antes Apjusto Sociedad Anónima Promotora de Inversión de Capital Variable Sociedad Financiera de Objeto Múltiple Entidad No Regulada vs. Bojorge Martínez Francisco y Martínez Negrete María de Lourdes. Especial Hipotecario Civil 1 Acdo. Núm. Exp. 857/2023.

Banco Invex Sociedad Anónima Institución de Banca Múltiple Invex Grupo Financiero Fiduciario en su Calidad de Fiduciario del Fideicomiso Irrevocable de Administración 1301 vs. Canto Rodríguez Beatriz Eugenia. Vía de Apremio Civil 1 Acdo. Núm. Exp. 437/2022.

Banco Santander México S.A. Institución de Banca Múltiple Grupo Financiero Santander México vs. Fernando González León. Especial Hipotecario Civil 1 Acdo. Núm. Exp. 301/2021.

BBVA Bancomer S.A. Institución de Banca Múltiple, Grupo Financiero BBVA Bancomer hoy su Cesionario Banco Mercantil del Norte S.A. Institución de Banca Múltiple Grupo Financiero Banorte, hoy su Cesionario José Daniel Álvarez Vargas, hoy su Cesionario Inmobiliaria Droid S.A. de C.V. José Daniel Álvarez Vargas hoy su Cesionario Sergio Flores Carrasco vs. Auge Inmobiliaria S.A. de C.V. Especial Hipotecario Civil Amparo 1265/2022. 1 Acdo. Núm. Exp. 515/2010 Tomo X.

Crédito Inmobiliario S.A. de C.V. Sociedad Financiera de Objeto Múltiple Enr hoy HSBC México, S.A., Institución de Banca Múltiple, Grupo Financiero HSBC, División Fiduciaria en su Carácter de Fiduciario en el Fideicomiso Número F/238864 vs. Robledo Ponce de León Claudia Tomo II. Especial Hipotecario Civil 1 Acdo. Núm. Exp. 169/2011 Bis. 2.

Domínguez Torrado Ignacio vs. Uhthoff Gómez Vega & Uhthoff Sociedad Civil y Uhthoff Orive Francisco Javier y González Rodríguez Consuelo y Uhthoff Orive Carlos Armando y Castillo Orive Eryck Armando y Santoyo Orozco Saúl y Bolland González Marcela y Pérez Pérez Eugenio y Hadad Rojas Xavier. Ord. Civil 1 Acdo. Núm. Exp. 329/2022 Tomo V.

Flores Aguilar María Eleazar y Otros vs. Martínez Alacio José Erasmo Manuel y Otros. Ord. Civil Amparo Dc. 101/2024. 1 Acdo. Núm. Exp. 1303/2019.

González Chavarría María Verenice y Mariana Irit Godínez González vs. Guadalupe Jazmín Serralde González. Ord. Civil 1 Acdo. Núm. Exp. 781/2019.

Hernández Arturo vs. López González Arturo Gabriel. Exhortos Civil 1 Acdo. en Exhorto. Núm. Exp. 181/2024.

Hernández Gálvez Leticia vs. Encarnación Torivio Diana O. Diana Encarnación Toribio. Controversias de Arrendamiento Civil 1 Acdo. Núm. Exp. 901/2014.

Hipotecaria Nacional S.A. de C.V. Sociedad Financiera de Objeto Múltiple Entidad No Regulada, Grupo Financiero BBVA Bancomer hoy su Cesionario Csck 12 México I Sociedad de Responsabilidad Limitada de Capital Variable vs. Castro Palomares Olivia Karime. Esp. Hip. Expedientillo. 1 Acdo. Núm. Exp. 1295/2011.

HSBC México, Sociedad Anónima, Institución de Banca Múltiple, Grupo Financiero HSBC, División Fiduciaria como Fiduciario del Fideicomiso F/238864 vs. María Azucena Barrón Barrón y Erasmo Zúñiga Barrón. Juris. Voluntaria Civil 2 Acdos. Núm. Exp. 1111/2018.

HSBC México, Sociedad Anónima, Institución de Banca Múltiple, Grupo Financiero HSBC vs. Guillermo Salinas Cedillo. Especial Hipotecario Civil 1 Acdo. Núm. Exp. 585/2017.

Huerta Olguín María Azucena Carlota y Huerta Olguín Miguel Ángel y Huerta Olguín Judith y Huerta Olguín José Luis Zacarías y Huerta Olguín Marcelo vs. Grupo Mexicano de Seguros S.A. de C.V. Ord. Civil 1 Acdo. Núm. Exp. 931/2023.

Instituto del Fondo Nacional de Vivienda para los Trabajadores (Infonavit) vs. José Juan de la Cruz Guel y Leticia Álvarez Valadez. Especial Hipotecario Civil Expedientillo. 1 Acdo. Núm. Exp. 495/2018.

Lojero González Alberto su Sucesión vs. BBVA Seguros México S.A. de C.V. y Grupo Financiero BBVA México. Ord. Civil 1 Acdo. Núm. Exp. 391/2023.

Malvido Vargas Kenneth Roderick vs. Giancarlo Pizza S.A. de C.V. Controversias de Arrendamiento Civil 1 Acdo. Núm. Exp. 751/2021.

Mendoza Gómez Mónica Viviana vs. Cortés Flores y Otro Isabel. Ord. Civil Expedientillo. 1 Acdo. en Expedientillo. Núm. Exp. 143/2023.

Monto Fácil Sapi de C.V. Sociedad Financiera de Objeto Múltiple Entidad No Regulada vs. Guadarrama Poire Leticia. Ejecutivo Mercantil Expedientillo. 1 Acdo. Núm. Exp. 1311/2022.

Polímero y Materias Primas Internacionales S.A. de C.V. vs. Cormaplast S.A. de C.V. y Cortese Dabove Enrico Jorge. Ejecutivo Mercantil Amparo 12/2024. 1 Acdo. Núm. Exp. 503/2023.

Reséndiz Miguel Ángel vs. López Pérez Florentino Alberto. Ord. Civil 1 Acdo. Núm. Exp. 161/2024.

Rodríguez Vichiqui María Altagracia vs. Rodríguez Vichiqui Fernando. Exhortos Civil 1 Acdo. en Exhorto. Núm. Exp. 209/2024.

Secreto. Ejecutivo Mercantil 1 Acdo. Núm. Exp. 1007/2023.

NO PUBLICADOS

Alimentos Practicos y Selectos S.A. de C.V. vs. Grupo Djsa S de R.L. de C.V. Medios Preparatorios Civil 1 Acdo. Núm. Exp. 183/2024.

Banco Mercantil del Norte, Sociedad Anónima, Institución de Banca Múltiple, Grupo Financiero Banorte antes BBVA Bancomer S.A. Institución de Banca Múltiple, Grupo Financiero BBVA Bancomer vs. Juárez Bringas Hugo Alberto. Especial Hipotecario Civil No Publicado. 1 Acdo. Núm. Exp. 1397/2019 Bis. 1.

Banco Santander México S a Institución de Banca Múltiple Grupo Financiero Santander México vs. Fashion Fabric S a de C V y Polos Fayad Martina Angélica. Ejecutivo Mercantil no Publ. del 16- 02- 24. 1 Acdo. Núm. Exp. 679/2020 Tomo II.

Casa Plarre S.A. de C.V. vs. Cbh+ Especialistas en Innovación Médica S.A. de C.V. Ord. Civil no Publ. 21- 02- 24. 3 Acdos. Núm. Exp. 1257/2023.

Cerecedo Rangel Andrés vs. Titular de la Notaria Pública Número 217 de la Ciudad de México y Titular de la Notaria Pública Número 22 de la Ciudad de México y Titular de la Notaria Pública Número 60 de la Ciudad de México y Titular del Registro Público de la Propiedad y de Comercio de la Ciudad de México y Titular del Archivo General de Notarias de la Ciudad de México y Servicio de Administración Tributaria y Secretaria de Economia. Ord. Mercantil no Publ. del 21- 02- 24. 1 Acdo. Núm. Exp. 615/2021.

Domínguez Torrado Ignacio vs. Uhthoff Gómez Vega & Uhthoff Sociedad Civil y Uhthoff Orive Francisco Javier y González Rodríguez Consuelo y Uhthoff Orive Carlos Armando y Castillo Orive Eryck Armando y Santoyo Orozco Saúl y Bolland González Marcela y Pérez Pérez Eugenio y Hadad Rojas Xavier. Ord. Civil no Publ. del 19- 02- 24. 1 Acdo. Núm. Exp. 329/2022 Tomo V.

Instituto del Fondo Nacional de la Vivienda para los Trabajadores (Infonavit) vs. Medellín Castillo Luis Manuel y Raquel Luna Martínez. Esp. Hip. no Publ. del 15- 02- 24. 1 Acdo. Núm. Exp. 49/2012.

Instituto del Fondo Nacional de la Vivienda para los Trabajadores Infonavit vs. Mena Ramírez Luis Alberto. Especial Hipotecario Civil no Publ. 16- 02- 24. 1 Acdo. Núm. Exp. 959/2023.

Inverglez S de R.L. de C.V. vs. Gastronómica la Chicatana S.A. de C.V. y Alsek Grupo Inmobiliario S.A. de C.V. Controversias de Arrendamiento Civil no Publ. del 21- 02- 24. 1 Acdo. Núm. Exp. 709/2020.

Investa Bank, S.A. Institución de Banca Múltiple vs. Gip Gerencia Integral de Proyectos y Construcción, S.A. de C.V. y Gerardo Adolfo Sosa Mejorado. Especial Hipotecario Civil No Publicado. 1 Acdo. Núm. Exp. 331/2018.

Lomas del Jardín, A.C. vs. López Sánchez Maurillo y en Sucesión Operaciones Turísticas Integrales de México S.A. de C.V. y C. Director del Registro Público de la Propiedad y del Comercio de la Ciudad de México y Ledesma Rubí Nemesia su Sucesión Sucesiones de Serapio Ledesma Velasco, Juana Ma Gutiérrez de Ledesma y J. Encarnación Ledesma Montoya y Federico Ramírez Morales su Sucesión y Sucesión de Rafael Guerrero Nieto. Ord. Civil no Publ. del 15- 02- 24. 3 Acdos. Núm. Exp. 709/2022 Tomo II.

Rodríguez Hernández Norma Alicia vs. Beltrán Barrera Andrés Fernando y Orihuela Rodríguez Óscar. Controversias de Arrendamiento Civil No Publicado. 1 Acdo. Núm. Exp. 97/2024.

Toroella Barroso Luis Enrique vs. Registro Público de la Propiedad y de Comercio y Otra. Ord. Civil no Publ. del 20- 02- 24. 1 Acdo. Núm. Exp. 403/2020.

SOLO CONSULTA
SOLO CONSULTA
SOLO CONSULTA

Audiencia
Calzada Manrique Ezequiel vs. Dirección de Servicios Legales de la Ciudad de México Dirección General de Asuntos Jurídicos y de Gobierno. Aud. Ord. Civil. 1 Audiencia. Núm. Exp. 391/2021.
Huerta Olguín María Azucena Carlota y Huerta Olguín Miguel Ángel y Huerta Olguín Judith y Huerta Olguín José Luis Zacarías y Huerta Olguín Marcelo vs. Grupo Mexicano de Seguros S.A. de C.V. Aud. Ord. Civil. 1 Audiencia. Núm. Exp. 931/2023.
Instituto del Fondo Nacional de la Vivienda para los Trabajadores Infonavit vs. Vázquez Robles Claudia Estela. Aud. Especial Hipotecario Civil. 1 Audiencia. Núm. Exp. 83/2023.

LA SECRETARIA DE ACUERDOS
LIC. CLAUDIA LETICIA ROVIRA MARTÍNEZ

SECRETARÍA "B"
ACUERDOS DEL 22 DE FEBRERO DEL 2024

Álvarez Fernández Mario y Arteaga Nava Elisur vs. Ladislao Martínez su Sucesión y Otros. Ord. Civil Amparo 1073/2023- II. 1 Acdo. Núm. Exp. 1266/2018.
Arredondo Gallardo Rogelio vs. Ignacio Damián Rico, Raúl Damián Rico y Damián Damián Rico. Ord. Civil Primer Acuerdo. 1 Acdo. Núm. Exp. 736/2017 Tercer Tomo.
Banco Invex S.A. Institución de Banca Múltiple Invex Grupo Financiero Fiduciario vs. Villanueva Martínez Patricia. Esp. Hip. 1 Acdo. en el Expedientillo. 1 Acdo. Núm. Exp. 1262/2010.
Banco Invex, S.A., Institución de Banca Múltiple, Invex Grupo Financiero Fiduciario, Unicamente en su Carácter de Fiduciario del Fideicomiso Irrevocable de Administración 1301 vs. Cruz Guerrero Ramón. Especial Hipotecario Civil Prevención. 1 Acdo. Núm. Exp. 206/2024.
Banco Mercantil del Norte Sociedad Anónima Institución de Banca Múltiple Grupo Financiero Banorte vs. Pérez Molina José y Delgadillo Velázquez María Alejandra. Especial Hipotecario Civil 1 Acdo. Núm. Exp. 620/2021.
BBVA Bancomer, Sociedad Anónima Institución de Banca Múltiple, Grupo Financiero BBVA Bancomer, hoy Banco Mercantil del Norte, S.A., Institución de Banca Múltiple, Grupo Financiero Banorte vs. Silva Sánchez Roberto. Especial Hipotecario Civil 1 Acdo. Núm. Exp. 146/2012.
BBVA México S.A., Institución de Banca Múltiple, Grupo Financiero BBVA México vs. Durán Rosas Sergio. Especial Hipotecario Civil 1 Acdo. Núm. Exp. 1318/2023.
Bnp Paribas Personal Finance S.A. de C.V. Sociedad Financiera de Objeto Múltiple Entidad Regulada vs. Esmeralda de la Rosa Fernando. Ejecutivo Mercantil Amparo Dc. 787/2023. 1 Acdo. Núm. Exp. 920/2023.
Ci Banco S.A. Institución de Banca Múltiple antes The Bank Of New York Mellon, S.A. Institución de Banca Múltiple Actuando en su Carácter de Fiduciaria en el Fideicomiso F/00102 vs. Reyes Ruíz Cinthia Angelina. Especial Hipotecario Civil 1 Acdo. Núm. Exp. 60/2016.
Condesa Financiera S.A. de C.V. Sociedad Financiera de Objeto Múltiple Entidad No Regulada hoy hoy Banco Invex Socieda Anónima Institución de Banca Múltiple Invex Grupo Financiero en su Carácter de Fiduciaria en el Fideicomiso Irrevocable de Garantía Identificado Con el Número 651 vs. Bonilla Sánchez Mónica Juana. Ejec. Merc. 1 Acdo. Núm. Exp. 784/2010.
Daimler Financial Services México S de R.L. de C.V. vs. Ríos García Dulce Alegría y Servicios Al Campo 2017 S de Pr de R.L. de C.V. Ejecutivo Mercantil 1 Acdo. Núm. Exp. 664/2022.
Daimler Financial Services México Sociedad de Responsabilidad Limitada de Capital Variable vs. Sáenz Silva Héctor. Ejecutivo Mercantil 1 Acdo. Núm. Exp. 1172/2023.
Deacero Sociedad Anónima Promotora de Inversión de Capital Variable vs. Quanti Solutions Sociedad Anónima de Capital Variable y Grupo Pravia Sociedad Anónima de Capital Variable. Exhortos Civil No Publicado. 1 Acdo. en Exhorto. Núm. Exp. 138/2024.
Deremate. Com de México S de R.L. de C.V. vs. Servicios Tecnológicos e Implementaciones Lancer S.A. de C.V. Ord. Civil 1 Acdo. Núm. Exp. 174/2024.
Fianzas y Cauciones Atlas S.A. vs. Tradeco Infraestructura S.A. de C.V. y Tradeco Industrial S.A. de C.V. y Innovaciones Técnicas en Cimentación S.A. de C.V. Especial de Fianzas Mercantil 4 Acdos. Núm. Exp. 34/2023.
Hermilo Lobo Román Francisco vs. Magaly Monserrat Bautista Chávez. Ord. Civil 1 Acdo. Núm. Exp. 206/2021.
Hipotecaria su Casita S.A. de C.V. Sociedad Financiera de Objeto Múltiple Entidad No Regulada vs. Canizales Ramírez Alejandro y Otro. Ejecutivo Mercantil Dada Nueva Cuenta Sicor Acdo. en Expedientillo. 1 Acdo. Núm. Exp. 1062/2009.
HSBC México, S.A., Institución de Banca Múltiple, Grupo Financiero HSBC División Fiduciaria, en su Carácter de Fiduciario del Fideicomiso 234036 vs. Díaz Rodríguez María Elena. Vía de Apremio Civil Prevención. 1 Acdo. Núm. Exp. 204/2024.
HSBC México, Sociedad Anónima Institución de Banca Múltiple, Grupo Financiero HSBC vs. Rodrigo Facio García. Especial Hipotecario Civil Amparo Dc. 850/2023. 1 Acdo. Núm. Exp. 1120/2019.
Huerta Hernández Angélica vs. Grupo Inmobiliario Snail S.A. de Cv, Flores Castro Cuitlahuac y Flores Castro Victoria. Ejecutivo Mercantil 1 Acdo. en Tercería. Núm. Exp. 864/2014 Terc. Excl. de Domi. Tomo II.
Instituto del Fondo Nacional de la Vivienda Paras Los Trabajadores (Infonavit) vs. Ramírez Pérez Israel. Vía de Apremio Civil 1 Acdo. Núm. Exp. 1350/2022.
Javier Antonio vs. J J J Markmod S.A. de C.V. y Quintana Castañeda Joel. Ord. Mercantil 1 Acdo. Núm. Exp. 298/2023.
López Alcantar José vs. Instituto para Devolver Al Pueblo Lo Robado. Exhortos Civil 1 Acdo. en Exhorto. Núm. Exp. 130/2024.
Martínez Barcelona Felipe y Martínez Saavedra Julia vs. Sánchez Martínez Juan Antonio y Laura Moro de la Cruz. Actos Prejudiciales Civil 1 Acdo. Núm. Exp. 1052/2013.
Matamoros Lechuga Víctor su Sucesión vs. Dominga Pérez Guerrero y Otra. Controversias de Arrendamiento Civil Segundo Tomo. 1 Acdo. Núm. Exp. 1246/2018.
Ramírez González María de San Juan vs. Ramírez González Lucila. Ord. Civil 1 Acdo. Núm. Exp. 760/2022.
Rivas Pérez Danae Sharon vs. Ordóñez Cedillo Leonor. Ord. Civil 2 Acdos. Núm. Exp. 228/2023.
Romero Espinosa Dulce María Guadalupe y Otros vs. Miguel Ángel Romero Espinosa y Otro. Ord. Civil 2 Acdos. Núm. Exp. 250/2018.
Sada Madero Mario vs. Muñoz Velasco María Leticia. Ord. Civil 1 Acdo. Núm. Exp. 326/2022.
Secreto. Ejecutivo Mercantil 1 Acdo. Núm. Exp. 188/2024.
Secreto. Ejecutivo Mercantil 1 Acdo. Núm. Exp. 192/2024.
Secreto. Providencias Precautorias Civil 1 Acdo. Núm. Exp. 914/2021.
Sistema Único de Autofinanciamiento S.A. de C.V. vs. Castro Méndez María Jesús. Exhortos Civil 1 Acdo. en Exhorto. Núm. Exp. 152/2024.
The Bankof New York Mellon S.A. Institución de Banca Múltiple (Hoy Cibanco, Sociedad Anónima, Institución de Banca Múltiple, en su Carácter de Fiduciario en el Fideicomiso Irrevocable Número F/00429) vs. Torres Duarte Patricia. Especial Hipotecario Civil 1 Acdo. Núm. Exp. 644/2010.
The Bankof New York Mellon S.A. Institución de Banca Múltiple (Hoy Cibanco, Sociedad Anónima, Institución de Banca Múltiple, en su Carácter de Fiduciario en el Fideicomiso Irrevocable Número F/00429) vs. Torres Duarte Patricia. Especial Hipotecario Civil 2 Acdos. Núm. Exp. 644/2010 Tomo II.
Torres Zárate Fermín vs. Inmobiliaria Conquista S.A. de C.V. y Escorza Torres Óscar Miguel su Sucesión y Director del Registro Público de la Propiedad y de Comercio de la Ciudad de México. Ord. Civil 1 Acdo. Núm. Exp. 700/2023.
Valdez Avendaño Moisés vs. Balbuena Zavaleta Martín Alfredo. Ord. Civil 1 Acdo. Núm. Exp. 1256/2023.
Valdez Rojas Mytzi Gabriela vs. Flores Hernández Lidia Nayelly. Ejecutivo Mercantil 1 Acdo. Núm. Exp. 714/2022.

NO PUBLICADOS

Banco Nacional de México S.A. de C.V. vs. Cortés Villagrán Wilfredo. Ejecutivo Mercantil 1 Acdo. Núm. Exp. 806/2001.
Desarrollo y Administración de Inmuebles del Centro, S.A. de C.V. vs. Leonor Medrano Conde. Ord. Civil No Publicado. 1 Acdo. Núm. Exp. 270/2020.
Jiménez Muciño Gustavo y Segura Muciño María del Rosario vs. Esquivel Reyes Epifania. Ord. Civil 1 Acdo. Núm. Exp. 270/2022.
Nacional Financiera, Sociedad Nacional de Crédito, Institución de Banca de Desarrollo en su Carácter de Fiduciaria del Fideicomiso Irrevocable Identificado Con el Número 80730 vs. Encogibles Profesionales, S.A. de C.V., y Schonbrunn Kuhne Ricardo Ignacio. Ord. Mercantil 1 Acdo. Núm. Exp. 1140/2015.

SOLO CONSULTA
SOLO CONSULTA
SOLO CONSULTA

Otegui Gutiérrez María del Carmen Isabel vs. Guerra Cosío Nieves. Ord. Civil No Publicado. 1 Acdo. Núm. Exp. 162/2023.
Pérez Hernández Hortensia vs. Gálvez García Jorge Antonio y Álvarez Pérez Blanca Esther. Controversias de Arrendamiento Civil No Publicado. 1 Acdo. Núm. Exp. 662/2023.
Recuperación de Comercio Interior S de R.L. de C.V. vs. Pérez Espíndola Gloria. Especial Hipotecario Civil no Publ. Tercer Tomo. 1 Acdo. Núm. Exp. 102/2022.
Rivas Pérez Danae Sharon vs. Ordóñez Cedillo Leonor. Ord. Civil No Publicado, Primer Acuerdo. 1 Acdo. Núm. Exp. 228/2023.
Scotiabank Inverlat S.A. Institución de Banca Múltiple Grupo Financiero Scotiabank Inverlat vs. Gabriel García Gregorio. Especial Hipotecario Civil 1 Acdo. Núm. Exp. 842/2023.
Sistema de Crédito Automotriz S.A. de C.V. vs. Carrilo Torres Francisco y Otros. Ejec. Merc. No Publicado. 1 Acdo. Núm. Exp. 308/2011.
Sociedad Hipotecaria Federal Sociedad Nacional de Crédito Institución de Banca de Desarrollo vs. Dávila Flores David. Esp. Hip. 1 Acdo. Núm. Exp. 674/2011.
Sociedad Hipotecaria Federal Ssociedad Nacional de Crédito, Institución de Banca de Desarrollo, Fiduciario Sustituto en el Fideicomiso del Fondo de Operación y Financiamiento antes Banco de México vs. Cabeza Aguirre Jorge y Otro. Especial Hipotecario Civil 1 Acdo. Núm. Exp. 64/2008.
Sofimex Institución de Garantías S.A. vs. Grupo Comercial Metálico S.A. de C.V. y Aivt Arquitectura e Ingeniería del Valle de Toluca S.A. de C.V. Especial de Fianzas Mercantil No Publicado. 1 Acdo. Núm. Exp. 290/2023.
Sotelo Mejía Marco Antonio vs. Alonso de Los Santos Maximino y Sánchez Hernández Ofelia. Ord. Civil 1 Acdo. Núm. Exp. 1058/2023.

LA SECRETARIA DE ACUERDOS M.L.
LIC. CLAUDIA LETICIA ROVIRA MARTÍNEZ

VIGÉSIMO PRIMERO DE LO CIVIL

SECRETARÍA "A"
ACUERDOS DEL 22 DE FEBRERO DEL 2024

Abanca Corporación Bancaria, S.A. vs. Inmobiliaria Lincora, S.A. de C.V. y Otros. Especial Hipotecario Civil Tomo II. 1 Acdo. Núm. Exp. 225/2010 Tomo II.
Abarca Olmedo Agustín vs. Soto Vera Jesús. Controversias de Arrendamiento Civil 1 Acdo. Núm. Exp. 903/2023.
Affa S.A. vs. Knoblauch Martín. Controversias de Arrendamiento Civil 2 Acdos. en Amparo. Núm. Exp. 473/2022 1244/2023.
Almaraz Valencia Aurora vs. Lerma Luz Alicia y Hernández Valtierra Juan José y También Conocido como José Hernández Valtierra y Jiménez Murat Edilberto. Ord. Civil 1 Acdo. Núm. Exp. 801/2022.
Assam Canavati Said José su Sucesión vs. Nava Orosco Edith. Controversias de Arrendamiento Civil 1 Acdo. Núm. Exp. 1229/2023.
Banco Nacional del Ejército Fuerza Aérea y Armada Sociedad Nacional de Crédito Institución Banca de Desarrollo vs. León Gracida Rolando y Martínez Meza Mallerly. Especial Hipotecario Civil 1 Acdo. Núm. Exp. 187/2024.
Banco del Bajío S.A., Institución de Banca Múltiple vs. Bertoldo Gaspar Avellaneda, su Sucesión. Ejecutivo Mercantil 1 Acdo. en Expedientillo. Núm. Exp. 1267/2011.
Bañuelos Robles Jemimah Grisel vs. Hospital Santa Coleta S.A. de C.V. y Luis Ernesto Gallardo Valencia. Ord. Civil Tomo III. 1 Acdo. Núm. Exp. 599/2020 Tomo III.
BBVA México S.A. Institución de Banca Múltiple vs. Deveza Bocadi Raúl. Especial Hipotecario Civil 1 Acdo. Núm. Exp. 1287/2023.
Castañón Torres Juan Roberto vs. Castañón Torres Blanca Sara. Ord. Civil 1 Acdo. Núm. Exp. 1045/2022.
Cibanco, S.A., Institución de Banca Múltiple, en su Carácter de Fiduciario en el Fideicomiso Número F/00782 vs. Gilberto Rodríguez Cureño. Especial Hipotecario Civil Tomo II. 1 Acdo. Núm. Exp. 1727/2009 Tomo II.
Ckd Activos 8 Sociedad Anónima Promotora de Inversión de Capital Variable vs. Trejo Cachon Jaime y Benítez Montoya Guadalupe. Juris. Voluntaria Civil 1 Acdo. Núm. Exp. 723/2021.
Comercializadora Miloki, S.A. de C.V. vs. Martínez Tapia Carla Adriana. Vía de Apremio Civil Tomo II. 2 Acdos. Núm. Exp. 839/2021 Tomo II.
Comercializadora y Constructora Tucan S.A. de C.V. vs. Directora General de Administración en la Alcadia Tlalpan y C Director de Recursos Materiales y Servicios Generales en la Alcadia de Tlalpan y Directora de Obras y Operación Hidraulica en la Alcadia de Tlalpan y Jefe de la Unidad Departamental de Control de Materiales y Equipo y Enlace Administrativo en la Alcaldia de Tlalpan. Ord. Civil 1 Acdo. Núm. Exp. 777/2023.
Comercializadora y Constructora Tucan S.A. de C.V. vs. Directora General de Administración en la Alcadia Tlalpan y C Director de Recursos Materiales y Servicios Generales en la Alcadia de Tlalpan y Directora de Obras y Operación Hidraulica en la Alcadia de Tlalpan y Jefe de la Unidad Departamental de Control de Materiales y Equipo y Enlace Administrativo en la Alcaldia de Tlalpan. Ord. Civil Amparo. 3 Acdos. en Amparo. Núm. Exp. 777/2023 218/2024- Viii.
Diseños de Temporada, S.A. de C.V. vs. Banco Nacional de México, S.A., División Fiduciaria; Integrante del Grupo Financiero Banamex y Otro. Ord. Mercantil Expedientillo. 2 Acdos. en Expedientillo. Núm. Exp. 187/2013 Bis. 2 Expedientillo.
Enermex Logística y Terminales S.A. de C.V. vs. Consultores en Iluminación Arquitectónica y Automatización S.A. de C.V. y Gongora Amaro Marco Antonio. Ejecutivo Mercantil 1 Acdo. Núm. Exp. 821/2023.
Flores Albo María Eugenia vs. Castelazo Arciniega Enrique. Ejecutivo Mercantil 1 Acdo. Núm. Exp. 841/2022.
Flores Muñoz Julián vs. Valdovinos Ayala Victoria. Ord. Civil 1 Acdo. Núm. Exp. 209/2024.
Ganon Farca Debora vs. Marco Antonio Mazatan Sahagún. Controversias de Arrendamiento Civil 1 Acdo. Núm. Exp. 1239/2023.
García Martínez Jesús Jorge vs. González de Lucio Trinidad Juan y García Ramírez Cristina. Especial Hipotecario Civil Tomo II. 1 Acdo. Núm. Exp. 1215/2018 Tomo II.
Gómez Granados María Eugenia vs. Leticia Peña Álvarez. Ejecutivo Mercantil Tomo II. 1 Acdo. Núm. Exp. 915/2016 Tomo II.
Guillén Melgar Rosa Angélica y También Conocida Con el Nombre de Rosa Angélica Guillén Melgar de Cristiani y González Hernández Carlos Eduardo y González Hernández Elisa María y Tumbaxajny S.A. de C.V. vs. Cibanco S.A. de Ibm en su Carácter de Fiduciario del Fideicomiso Irrevocable de Administración Pago y Garantía Identificado Con el Número Cib /2973 y Unión de Crédito Concreces S.A. de C.V. en su Carácter de Fideicomisario en Primer Lugar B del Fideicomiso de Garantía Con Derecho de Reversión Número F/02/0080. Ord. Mercantil 1 Acdo. Núm. Exp. 205/2024.
Guzmán Tavera Yesenia vs. Eduardo Martínez Alberto. Especial Hipotecario Civil 1 Acdo. Núm. Exp. 1179/2018.
HSBC México, S.A., Institución de Banca Múltiple, Grupo Financiero HSBC División Fiduciaria en su Carcater de Fiduciario en el Fideicomiso No. F/234036 vs. Miguel Ángel Padilla Salazar. Especial Hipotecario Civil 1 Acdo. Núm. Exp. 513/2018.
HSBC México, S.A., Institución de Banca Múltiple, Grupo Financiero HSBC, División Fiduciaria, como Fiduciario en el Fideicomiso Irrevocable de Administración y Garantía Número F/254746 vs. Javier Elizarrarás Gordon y Selene de Jesús Ruíz Arellano. Especial Hipotecario Civil 1 Acdo. Núm. Exp. 383/2018.
Infonavit vs. Cornelio Mayo Alex. Especial Hipotecario Civil Expedientillo. 1 Acdo. en Expedientillo. Núm. Exp. 559/2017 Expedientillo.
Instituto del Fondo Nacional de la Vivienda para los Trabajadores (Infonavit) vs. Lucía Muñoz Segundo. Esp. Hip. 1 Acdo. Núm. Exp. 1417/2010.
Instituto del Fondo Nacional de la Vivienda para los Trabajadores (Infonavit) vs. María Luisa Pimentel Cabello. Especial Hipotecario Civil Expedientillo. 1 Acdo. en Expedientillo. Núm. Exp. 545/2011.
López Mondragón Verónika vs. Islas Camacho José Antonio. Especial Hipotecario Civil 1 Acdo. Núm. Exp. 1235/2023.
Monter Carreola Gustavo Aarón vs. Carmona y Reyes Beatriz. Ord. Civil 1 Acdo. Núm. Exp. 673/2023.
Mora Ruíz su Sucesión Ramón vs. Matc Digital S de R.L. de C.V. Controversias de Arrendamiento Civil 1 Acdo. Núm. Exp. 127/2024.
Mpc Atracción Inmobiliaria S de R.L. de C.V. vs. López Pineda Facundo y Martínez Espinoza María del Carmen. Controversias de Arrendamiento Civil 1 Acdo. Núm. Exp. 1221/2023.

SOLO CONSULTA
SOLO CONSULTA
SOLO CONSULTA

Navarro Vela Elsy Beatriz vs. Inmobiliaria Basgar de Toluca Sociedad Anónima de Capital Variable y/o Inmobiliaria Basgar de Toluca S.A. de C.V. y Fondo de Vivienda del Instituto de Seguridad y Servicios Sociales de Los Trabajadores del Estado. Exhortos Civil en Exhorto. 1 Acdo. en Exhorto. Núm. Exp. 177/2024.

Olivares Sánchez Leonor vs. Olivares Arreola Yohamo Fanny y Olivares Arreola Jannel y Olivares Arreola Ivone y Olivares Arreola Evelyn y Arreola Gómez Celia. Exhortos Civil en Exhorto. 1 Acdo. Núm. Exp. 1/2024.

Ortega Aguilar Guillermina vs. Hernández Quirazco Carolina y Hernández Hinojosa Eduardo. Ord. Civil 1 Acdo. Núm. Exp. 781/2021.

Reyes Cuevas Teresa vs. Reyes Cuevas José Luis. Ord. Civil 1 Acdo. Núm. Exp. 627/2022.

Romero Sánchez Edith por su Propio Derecho y en Representación de Los Menores de Identidad Reservada J. F. V. R. y L. V. R vs. Grupo Mexicano de Seguros S.A. de C.V. Ord. Civil 1 Acdo. Núm. Exp. 1317/2023.

Sanders Acedo Guillermo, su Sucesión vs. González Luevano Juan Manuel. Ord. Civil 3 Acdos. Núm. Exp. 1121/2023.

Secreto. Providencias Precautorias Mercantil Tomo II. 1 Acdo. Núm. Exp. 1129/2022 Tomo II.

Secreto. Providencias Precautorias Mercantil 1 Acdo. Núm. Exp. 113/2024.

Secreto. Providencias Precautorias Mercantil 1 Acdo. Núm. Exp. 119/2024.

Secreto. Ejecutivo Mercantil 1 Acdo. Núm. Exp. 175/2024.

Secreto. Ejecutivo Mercantil 1 Acdo. Núm. Exp. 193/2022 Principal.

Secreto. Ejecutivo Mercantil 1 Acdo. Núm. Exp. 301/2023.

Secreto. Ejecutivo Mercantil Amparo Directo. 1 Acdo. en Amparo. Núm. Exp. 5/2024 Directo.

Secreto. Ejecutivo Mercantil 1 Acdo. Núm. Exp. 789/2023.

Servnet México S.A. de C.V. vs. Bonitatem S.A. de C.V. y Viruet Olvera Tania Elizabeth. Ord. Civil 1 Acdo. Núm. Exp. 895/2023.

Si Crea Comercial S.A. de C.V. vs. Briones Morales Susana. Ejecutivo Mercantil 1 Acdo. Núm. Exp. 789/2023.

Sociedad Hipotecaria Federal, Sociedad Nacional de Crédito, Institución de Banca de Desarrollo, en su Carácter de Fiduciaria Substituta en el Fondo de Operaciones y Financiamiento Bancario a la Vivienda (Fovi) antes Banco de México, a Través de su Mandatario Banco Nacional de México, S.A. vs. Beatriz Ávila López. Especial Hipotecario Civil Tomo II. 1 Acdo. Núm. Exp. 95/2009 Tomo II.

Sofimex, Institución de Garantías, S.A. vs. Constructora Checa, S.A. de C.V., José Luís Antonio Hernández Cano, y/o José Luís Hernández Cano, José Luís Hernández González, José Antonio Hernández González, Juan Carlos Sánchez Pérez y Supervisora Sahesa, S.A. de C.V. Ord. Mercantil Tomo III. 1 Acdo. Núm. Exp. 733/2017 Tomo III.

Solís Arredondo José vs. Benet Arredondo Ricardo. Ord. Civil Expedientillo. 1 Acdo. en Expedientillo. Núm. Exp. 1283/1985.

Trejo Zamudio Luisa Jenny vs. Trejo Montasño José Luis y Trejo Montaño Sergio y Zamudio Chávez Juana y Registro Público de la Propiedad y del Comercio de la Ciudad de México. Ord. Civil 1 Acdo. Núm. Exp. 569/2023.

Urdaneta Ortiz Rafael su Sucesión vs. García Ramírez Elvira. Ord. Civil 1 Acdo. Núm. Exp. 207/2024.

Vázquez Hernández Enrique Arturo vs. Trilce Denise Romero Nava y Tonatiuh Ángeles Ángeles. Ejecutivo Mercantil 1 Acdo. Núm. Exp. 351/2019.

AUDIENCIA

Fundación Rafael Donde, I. A. P vs. Tiet Transportes Integrales Especializados Terrestres, S.A. de C.V. Aud. Ejecutivo Mercantil. 1 Audiencia. Núm. Exp. 29/2020.

Ganon Farca Debora vs. Marco Antonio Mazatan Sahagún. Aud. Controversias de Arrendamiento Civil. 1 Audiencia. Núm. Exp. 1239/2023.

LA SECRETARIA DE ACUERDOS
LIC. ELSA REYES CAMACHO

SECRETARÍA "B"
ACUERDOS DEL 22 DE FEBRERO DEL 2024

Afianzadora Mexicana, S.A. de C.V., en Liquidación vs. Sigifredo Peña Cantú. Ejecutivo Mercantil 1 Acdo. Núm. Exp. 1198/2019.

Agustín Garciglia Rondero vs. Félix Martínez Salas y Otra. Especial Hipotecario Civil 1 Acdo. Núm. Exp. 276/2014.

Arrendadora y Factor Banorte, S.A. de C.V. Sociedad Financiera de Objeto Múltiple, Grupo Financiero Banorte vs. Esquivel Navarro Jesús. Ejecutivo Mercantil 1 Acdo. en Amparo. Núm. Exp. 1052/1996 1121/2023.

Arrendadora y Factor Banorte, S.A. de C.V. Sociedad Financiera de Objeto Múltiple, Grupo Financiero Banorte vs. Esquivel Navarro Jesús. Especial Hipotecario Civil 1 Acdo. en Seccion_De_Ejecución. Núm. Exp. 1052/1996 Tomo II.

Auto Financiamiento Automotriz S.A. de C.V. vs. Sánchez Francisco Juan y Rosado Morgado Abel. Ejecutivo Mercantil 1 Acdo. Núm. Exp. 710/2023.

Banco Mercantil del Norte, S.A., Institución de Banca Múltiple, Grupo Financiero Banorte vs. Rodríguez Garfías Julio y Razo Jiménez Lucía. Especial Hipotecario Civil 2 Acdos. Núm. Exp. 1212/2018 Tomo II.

Banco Monex S.A. Institución de Banca Múltiple Monex Grupo Financiero vs. Oxigeno Tigres y Balas S de R.L. de C.V. Ord. Mercantil 1 Acdo. Núm. Exp. 778/2023.

Banco Santander México, S.A., Institución de Banca Múltiple, Grupo Financiero Santander México vs. Andrade Mendoza Delfino Luis Antonio. Providencias Precautorias Mercantil 1 Acdo. Núm. Exp. 604/2022.

Castañeda Díaz Alejandro vs. Emilia Tazzer Coppe y/o Emilia Tazzer. Ord. Civil 1 Acdo. Núm. Exp. 188/2014.

Cetelem S.A. de C.V. Sofom E. R vs. López Higuera Omar Jovani. Ejecutivo Mercantil Baja Documental. 1 Acdo. Núm. Exp. 802/2023.

Chernitzky Martínez Efraín vs. Sandoval Arteaga Guadalupe Altagracia. Ejecutivo Mercantil 1 Acdo. Núm. Exp. 828/2023.

Constructora Rijisa, S.A. de C.V. vs. José Alberto Climent Monroy, Víctor Florencio Arenas Velázquez, Lic. Jorge Winckler Jessín, por Derecho Propio y como Titular de la Notaría Pública Número 35 de la Ciudad y Puerto de Salina Cruz, Oaxaca, Lic. Jorge Sánchez Pruneda por Derecho Propio y como Titular de la Notaría Pública Número Ciento Veintisiete del Distrito Federal, Ahora Ciudad de México y C. Director del Registro Público de la Propiedad y de Comercio de la Ciudad de México. Ord. Civil 1 Acdo. Núm. Exp. 372/2019 Segundo Tomo.

Ermita del Desierto A.C. vs. M2mx S.A. de C.V. Controversias de Arrendamiento Civil 4 Acdos. Núm. Exp. 910/2023.

Fabrica de Soluciones Rak S.A. de C.V. vs. Db Sports Wear S de R.L. de C.V. Medios Preparatorios Mercantil 1 Acdo. Núm. Exp. 36/2024.

Finanmadrid México S.A. de C.V. Sofom Er vs. Naquid García Handawi. Ejecutivo Mercantil 1 Acdo. Núm. Exp. 1174/2023.

Flores Nava Jaime vs. Juárez Ornelas Yesenia del Carmen. Juris. Voluntaria Civil 1 Acdo. Núm. Exp. 1214/2023.

Fundación de Obras Sociales de San Vicente Institución de Asistencia Privada Iap vs. Rivera Pérez Daniel. Juris. Voluntaria Civil 1 Acdo. Núm. Exp. 208/2024.

Gobierno de la Ciudad de México vs. Tostado Hernández Héctor Manuel y Notario Público Número 94 del Estado de México y Registro Público de la Propiedad y de Comercio de la Ciudad de México y Instituto Nacional del Suelo Sustentable. Ord. Civil 2 Acdos. Núm. Exp. 1308/2023.

González Bustos Nicolás vs. Pérez Prado Iris Angélica y López González Ángel Fernando. Ord. Civil 1 Acdo. Núm. Exp. 200/2024.

Hernández Pérez Luis vs. Montero Aguilar Lilia. Ejecutivo Mercantil 1 Acdo. Núm. Exp. 1096/2022.

Hernández Ramírez Aarón Roberto vs. García García Juan Carlos. Ejecutivo Mercantil 1 Acdo. Núm. Exp. 576/2023.

HSBC México, S.A. Institución de Banca Múltiple, Grupo Financiero HSBC División Fiduciaria, en su Carácter de Fiduciario del Fideicomiso F/238864 vs. José Argio Ovet Ruíz Perianza y Otra. Esp. Hip. Expedientillo. 1 Acdo. Núm. Exp. 840/2011.

Inmobiliaria Gengis S.A. de C.V. vs. Bares Puig S.A. de C.V. y Hernnadez Romero Rafael. Controversias de Arrendamiento Civil 1 Acdo. Núm. Exp. 140/2024.

Instituto de Seguridad y Servicios Sociales de Los Trabajadores del Estado a Través de su Fondo de la Viviend Fovissste vs. Rubén Soto Flores. Especial Hipotecario Civil 1 Acdo. Núm. Exp. 654/2020.

Instituto del Fondo Nacional de la Vivienda para los Trabajadores vs. Félix Loaiza Carlos Alberto. Especial Hipotecario Civil 1 Acdo. Núm. Exp. 106/2024.

Instituto del Fondo Nacional de la Vivienda para los Trabajadores (Infonavit) vs. Patricio Rafael Rivas Hernã Ndez y Otra. Especial Hipotecario Civil 1 Acdo. Núm. Exp. 262/2013.

SOLO CONSULTA
SOLO CONSULTA
SOLO CONSULTA

Instituto del Fondo Nacional de la Vivienda para los Trabajadores Infonavit vs. García Padilla Aarón y Soto Ortiz Karla María. Especial Hipotecario Civil 1 Acdo. Núm. Exp. 206/2024.

Instituto del Fondo Nacional de la Vivienda para los Trabajadores Infonavit vs. Jiménez Vidal Josefina. Especial Hipotecario Civil 1 Acdo. Núm. Exp. 976/2023.

Instituto del Fondo Nacional de la Vivienda para los Trabajadores vs. Julio César Rivera Moreno. Especial Hipotecario Civil Expedientillo. 1 Acdo. Núm. Exp. 876/2007.

Lca Venture, Sociedad Anónima Promotora de Inversión de Capital Variable vs. Ana María Colon Ortiz. Especial Hipotecario Civil 1 Acdo. en Amparo. Núm. Exp. 1234/2010 1648/2022- III.

León López José Luis vs. Enrique García Aragón, Procurador General de Justicia de la Ciudad de México, Desarrolladora del Parque, S A. de C.V. : Erts Constructora Logística de Alta Proyección, S.A. de C.V. ; Gustavo Hernández Rdoriguez, José Dámaso Hernández López, Juan Antonio de la Vega Pérez, Erick Anastacio Figueroa y Gabriel Barajas Terán. Ord. Civil 2 Acdos. Núm. Exp. 294/2019 Tomo II.

Ordiano Ramírez Micaela vs. Ordiano Ramírez Eleuterio. Controversias de Arrendamiento Civil Secc. de Ejecución. 1 Acdo. Núm. Exp. 230/2022.

Ortiz Villeda Edna Magnally vs. Rosas González Jorge Juan y Ramírez Vázquez María Teresa. Ord. Civil Baja Documental. 1 Acdo. Núm. Exp. 1150/2022.

Pérez Molina Germán vs. Ruíz Cruz Alma Verónica. Ejecutivo Mercantil Baja Documental. 1 Acdo. Núm. Exp. 102/2024.

Posadas Majluf Alonso y Posadas Majluf Jimena vs. Tager Neme Alain y Elhore Jeha Georgette. Juic. Arbitral Civil 1 Acdo. Núm. Exp. 116/2024.

Remigio Ramírez Juan y Simón Félix Juana vs. Alcántara Valenzuela Edit Obed. Vía de Apremio Civil 1 Acdo. Núm. Exp. 1210/2023.

Residentes del Fraccionamiento Colinas del Bosque, A.C. vs. Inmobiliaria Dos Torres, S.A. de C.V. ; Inmobiliaria Rosas y Asociados, S.A. de C.V. ; Gonzalo Alonso Uriarte; María Guadalupe Vega Serrador; Ricardo Antonio Vega Serrador; Gloria Castro Uriarte; Ascención Castro Uriarte; Pablo Castro Uriarte. Ord. Civil 1 Acdo. Núm. Exp. 980/2019.

Rocha Estévez Francisco Daniel vs. Asesoría y Construcciones Mexicanas, S.A. de C.V. Ord. Civil 1 Acdo. Núm. Exp. 942/2019.

Rocha Guizar Luis Enrique vs. Medina Vaca Florecita María Alejandra. Ord. Civil 1 Acdo. Núm. Exp. 1110/2022.

Rojas Godínez Javier vs. Cebalos Cabral Juan José y Godefroy Barberena Josefina. Ord. Civil 1 Acdo. Núm. Exp. 946/2023.

Sánchez Contreras Agustín Aurelio su Sucesión vs. Delgado García María Guadalupe. Ord. Civil 1 Acdo. Núm. Exp. 1226/2023.

Sánchez García Alicia vs. Christine Genevieve Yvonne Rousset Raganaud y Sebastián Bayo Martínez. Controversias de Arrendamiento Civil 1 Acdo. Núm. Exp. 372/2018 Tomo II.

Santoscoy Fava Laura Elena vs. Pla Riley Gerardo y Quinlan Riley y Thacker Ann. Controversias de Arrendamiento Civil Secc. de Ejecución. 1 Acdo. Núm. Exp. 1010/2023.

Secreto. Ejecutivo Mercantil 1 Acdo. Núm. Exp. 132/2024.

Secreto. Ejecutivo Mercantil 1 Acdo. Núm. Exp. 1322/2022.

Secreto. Ejecutivo Mercantil 1 Acdo. Núm. Exp. 152/2024.

Secreto. Ejecutivo Mercantil 1 Acdo. Núm. Exp. 154/2024.

Secreto. Ejecutivo Mercantil 1 Acdo. Núm. Exp. 782/2023.

Vidal Martínez Enrique su Sucesión vs. Hernández Estudillo Otilia y Juanico Feria Patricia. Ord. Civil Expedientillo. 1 Acdo. Núm. Exp. 372/2023.

AUDIENCIA

Cué Medina Rodrigo y Cué Medina Jimena vs. Nava Reynoso Agustín Alejandro. Aud. Controversias de Arrendamiento Civil. 1 Audiencia. Núm. Exp. 1294/2023.

EL SECRETARIO DE ACUERDOS
LIC. IGNACIO NOGUEZ MIRANDA

VIGÉSIMO SEGUNDO DE LO CIVIL

SECRETARÍA "A"
ACUERDOS DEL 22 DE FEBRERO DEL 2024

Acevedo Bernal Alberto, Rangel Tapia Roberto Román, Craules Reyes José Armando Arturo, González Cedeno Irma, García Bautista Amalia, Rocha Islas Miguel, Rosas Toledo María Elena, Garduno Sánchez Gloria, Rocha Islas Virginia, Sánchez Granillo Manuel Arturo, Foster Vega Albela María de Los Ángeles vs. Grupo Inmobiliario K S.A. Metropolitana Sapi. Ord. Civil Archivo Remite Discos. 1 Acdo. Núm. Exp. 495/2021 Tomo II.

Ald Automotive, S.A. de C.V. vs. Marisol Monroy Montes. Ord. Civil Conflicto Competencial 10/2023 Sentencia. 1 Acdo. en Amparo. Núm. Exp. 291/2021 Conflicto Competencial 10/2023.

Álvarez Martínez Jaime vs. Sánchez Madariaga Néstor Yusef. Controversias de Arrendamiento Civil Ordena Elaborar Ced. Not. Pers. 1 Acdo. Núm. Exp. 823/2023.

Ambriz Lozada Roberto Alejandro, antes Portafolio de Negocios, S.A. de C.V., Sofom, E. N. R vs. Producciones Metálicas Omra, S.A. de C.V., Sawi Elías Ansara Abdel Nour y Jacqueline Irene Sandoval Martínez su Sucesión. Ejecutivo Mercantil Ordena Oficio. 2 Acdos. Núm. Exp. 819/2013 Tomo II.

Arrendadora y Factor Banorte, S.A. de C.V., Sociedad Financiera de Objeto Múltiple, Entidad Regulada Grupo Financiero Banorte antes Sólida Administradora de Portafolios, S.A. de C.V. Sociedad Financiera de Objeto Múltiple, Entidad Regulada, Grupo Financiero Banorte vs. Emiliano Arnulfo Jiménez Thompson y Maricela Elizabeth Canales Pozos. Especial Hipotecario Civil Ordena Elaborar Ced. Not. Pers. 1 Acdo. Núm. Exp. 61/2007 Tomo II.

Auto Amecah S.A. de C.V. vs. María del Carmen y Sánchez Padilla Roberto y García López Guillermo Ernesto. Ejecutivo Civil Prevención Copia Traslado. 1 Acdo. Núm. Exp. 475/2023.

Banco Santander México, Sociedad Anónima, Institución de Banca Múltiple, Grupo Financiero Santander México, antes Banco Santander (México), S.A. de C.V. vs. Mantenimiento de Transformadores de Potencia, S.A. de C.V., Abraham Arturo Ponciano Montaño, Rturo Fidel Ponciano Vázquez, Jéssica Ponciano Montaño. Ejecutivo Mercantil Ordena Elaborar Ced. Not. Pers. 1 Acdo. Núm. Exp. 583/2019 Tomo II.

Barrios Bautista Francisco Martín antes Díaz Frausto Luis Manuel Cesionario de Unión de Crédito del Valle del Anáhuac S.A. de C.V. vs. Alysema S.A. de C.V. y Juan Manuel Hernández Hernández. Especial Hipotecario Civil Amparo 281/2022- I Ampliación de Demanda. Difiere Audiencia. 1 Acdo. en Amparo. Núm. Exp. 453/1998 281/2022- I Promov. por Juan Manuel Hernández Hernández.

Bassatex Llc vs. Grupo Wrks S.A. de C.V. Ejecutivo Mercantil Dada Cuenta. Aclara Auto. 1 Acdo. Núm. Exp. 637/2023.

Colegio Keppler S.C. vs. Grupo Inmobiliario Red Brick S.A. de C.V. Juic. Arbitral Civil Ordena Remitir Testimonio. 1 Acdo. Núm. Exp. 21/2022.

Corona Delgado Hugo vs. Guadiana Romero Victoria. Controversias de Arrendamiento Civil Admite Queja. 1 Acdo. Núm. Exp. 391/2023.

Dessetec Desarrollo de Sistemas, S.A. de C.V. vs. González Valdovinos Javier y Juárez Márquez Araceli También Conocida como Aracelia Juárez Márquez. Especial Hipotecario Civil Expedientillo. Solicita Devolución Autos Principales. 1 Acdo. en Expedientillo. Núm. Exp. 395/2016 Bis. 4.

Díaz Gutiérrez Karla Nazareth vs. Flores Salazar Moisés Aarón. Ord. Civil Vista Con Razón Actuarial. 1 Acdo. Núm. Exp. 21/2024.

Díaz Hernández Juan vs. Ixe Banco S.A. Institución de Banca Múltiple Ixe Grupo Financiero División Fiduciaria (Extinguida por Haber Sido Fusionada) Actualmente Denominada Banco Mercantil del Norte S.A. Institución de Banca Múltiple Grupo Financiero Banorte División Fiduciera. Ord. Mercantil Req. Tres Días Demanda Web. 1 Acdo. Núm. Exp. 199/2024.

Estrada Leyva Parra Salvador su Sucesión vs. Vázquez Tovar Dionisio. Ord. Civil Vista Con Razón Actuarial. 1 Acdo. Núm. Exp. 55/2024.

Estrada Martínez Armando vs. García Sandoval Angélica. Ejecutivo Mercantil Desechamiento. 1 Acdo. Núm. Exp. 135/2024.

Fundación Bringas Haghenbeck Iap vs. Quiroz Infante Sergio. Controversias de Arrendamiento Civil Ced. Diligenciada. 1 Acdo. Núm. Exp. 639/2021.

Galván Jiménez José Alfredo Telesforo vs. Mendoza Valdez Emiliano. Ejecutivo Mercantil Estese a Lo Ordenado. 2 Acdos. Núm. Exp. 1373/2019.

Hernández Mota Jorge Alberto vs. Verdeja Venegas Beatriz Eugenia. Juris. Voluntaria Civil Prevención 5 Días. 1 Acdo. Núm. Exp. 195/2024.

Instituto del Fondo Nacional de la Vivienda para los Trabajadores (Infonavit) vs. Alejandro Pantoja Chávez. Especial Hipotecario Civil Ordena Elaborar Ced. Emplazamiento. 1 Acdo. Núm. Exp. 859/2018.

SOLO CONSULTA
SOLO CONSULTA
SOLO CONSULTA

Instituto del Fondo Nacional de la Vivienda para los Trabajadores (Infonavit) vs. Olga Lidia Pérez Gutiérrez. Especial Hipotecario Civil Expedientillo. Archivo Contesta Correo, 1 Acdo. en Expedientillo. Núm. Exp. 103/2019 Bis. 1.

Instituto del Fondo Nacional de la Vivienda para los Trabajadores (Infonavit) vs. Ramírez Mendoza Norma. Vía de Apremio Civil Expedientillo. Solicita Devolución Autos Principales. 1 Acdo. en Expedientillo. Núm. Exp. 1353/2022.

Interlomas S.A. de C.V. vs. Canta Bosques Sapi de C.V. y García Contreras Mauricio. Controversias de Arrendamiento Civil Ced. a Disposición. 1 Acdo. Núm. Exp. 333/2023.

Izquierdo Dyrzo Ma Guadalupe y También Conocida como María Guadalupe Izquierdo Dyrzo vs. Remigio Evangelista Elba. Controversias de Arrendamiento Civil Ced. Sin Diligenciar. 1 Acdo. Núm. Exp. 615/2023.

Javier Díaz Mijangos Cesionario de Mabucapa I Sociedad de Responsabilidad Limitada de Capital Variable, Anteriormente Ckd Activos 1, Sociedad Anónima de Capital Variable y Ckd Activos 3 Sociedad Anónima de Capital Variable antes BBVA Bancomer, Sociedad Anónima Institución de Banca Múltiple, Grupo Financiero BBVA Bancomer vs. Martínez Velázquez Isidro Alfonso y Roldán Rosillo de Martínez Rocío. Especial Hipotecario Civil Oficio, Exh. y Copia Certificada a Disposición. 1 Acdo. Núm. Exp. 485/2023 Tomo II.

Lara Silva Gustavo su Sucesión vs. Francisco Hernández Serrano. Ord. Civil Una Vez que Se de Cump. a Not. Pers. 1 Acdo. Núm. Exp. 39/2019.

Leopoldina vs. Banco Santander México S.A. Institución de Banca Múltiple Grupo Financiero Santander México. Ejecutivo Mercantil Actora Notificándose Fecha Audiencia. 1 Acdo. Núm. Exp. 361/2023.

Manjarrez Téllez Eloísa vs. Banco Nacional de México S.A. Institución de Banca Múltiple Integrante del Grupo Financiero Banamex Accival Sociedad Anónima de Capital Variable. Ord. Civil Contestación de Demanda. 1 Acdo. Núm. Exp. 1087/2023.

Martínez Nolasco Virginia vs. Martínez Escamilla Gerardo su Sucesión. Ord. Civil Desistimiento. 1 Acdo. Núm. Exp. 563/2021.

Miranda González María de la Paz vs. Sotelo Valderrama Arturo. Controversias de Arrendamiento Civil Estese a Lo Ordenado. 1 Acdo. Núm. Exp. 935/2021.

Miranda Pérez Antonio y Guzmán Gutiérrez Higinia y Pérez Gómez María Lorenza vs. Club Hipico la Sierra S.A. de C.V. Medios Preparatorios Civil Desechamiento. 1 Acdo. Núm. Exp. 133/2024.

Mpc Atracción Inmobiliaria S de R.L. Se Cd vs. González Flores Leticia y Portilla Landa Tomasa. Controversias de Arrendamiento Civil Certificación. Aud. No Se Lleva. 1 Acdo. Núm. Exp. 1221/2023.

Murillo Larrañaga Gloria Carolina vs. Balderas López Elizabeth. Ejecutivo Mercantil Aclara Auto. 1 Acdo. Núm. Exp. 569/2023.

Pacada S.A. de C.V. Sofom Enr vs. Benhumea Ortega Juan Carlos y Estrada Anaya José Luis. Ejecutivo Mercantil Comparecencia, Entrega Billete. 1 Acdo. Núm. Exp. 231/2023.

Recuperación de Comercio Interior S. de R. L. de C.V. vs. Peregrina Taboada Héctor. Especial Hipotecario Civil Sin Lugar Acordar Conformidad. 1 Acdo. Núm. Exp. 1215/2018 Tomo II.

Rhone Poulenc Roere S.A. de C.V. vs. Robert Mungia Llanes. Ejec. Merc. Ordena Elaborar Ced. Not. Pers. 1 Acdo. Núm. Exp. 2317/1993.

Roberto Palomares Media, Cesionario Deproyectos Adamantine, Sociedad Anónima de Capital Variable, Sociedad Financiera de Objeto Múltiple, Entidad Regulada Cesionaria de Scotiabank Inverlat, Sociedad Anónima, Institución de Banca Múltiple Grupo Financiero Scotiabank Inverlat vs. Abel Ramírez Anaya y María del Socorro Grijlva Primero. Especial Hipotecario Civil Señala Aud. Incidental. 1 Acdo. Núm. Exp. 233/2019.

Romea González Alfredo Lorenzo vs. Luis Antonio Flores Salgado y Jorge Fonseca Campos. Ord. Mercantil Señala Garantía. 1 Acdo. Núm. Exp. 353/2018 Tomo II.

Ruíz Zúñiga Eduardo Manuel vs. Auterra, S.A. de C.V. Ejecutivo Mercantil Estese a Lo Ordenado. 2 Acdos. Núm. Exp. 59/2018 Tomo II.

Sánchez Aldana y Pérez Rafael vs. Amada Ibarra Álvarez y Germán Arturo García Miranda. Ejec. Merc. Dem. Autoriza Sicor. 1 Acdo. Núm. Exp. 1557/2009.

Sánchez Osio Cuauhtémoc vs. La Silla Rota y Grupo la Silla Rota y Publicaciones Comunitarias S.A. de C.V. y Comunicación Bienestar y Salud S.A. de C.V. y Rock Lechon Roberto y Roldán Mariluz y Muedano Marcos. Ord. Civil Vista Con Razón Actuarial. 7 Acdos. Núm. Exp. 1079/2023.

Secreto. Ejecutivo Mercantil Prevención Copia Traslado. 1 Acdo. Núm. Exp. 1151/2023.

Secreto. Ejecutivo Mercantil Ordena Elaborar Ced. Emplazamiento. 1 Acdo. Núm. Exp. 1283/2023.

Secreto. Ejecutivo Mercantil Admisorio. 1 Acdo. Núm. Exp. 171/2024.

Secreto. Ord. Mercantil Req. Tres Días Demanda Web. 1 Acdo. Núm. Exp. 197/2024.

Secreto. Ejecutivo Mercantil Oficio a Disposición. 1 Acdo. Núm. Exp. 259/2023.

Secreto. Ejecutivo Mercantil Sin Lugar Acordar Conformidad. No Tiene Personalidad. 1 Acdo. Núm. Exp. 869/2023.

Vázquez Zapata Juan Gabriel vs. Rosendo Rojas Moisés y Otro. Ord. Civil Exhorto. 1 Acdo. en Exhorto. Núm. Exp. 201/2024 Exhorto.

Victoria vs. La Caja de Previsión para Trabajadores a Lista de Raya del Departamento del Distrito Federal Ahora Caja de Previsión para Trabajadores a Lista de Raya del Gobierno de la Ciudad de México. Ord. Civil Admite Pruebas. 1 Acdo. Núm. Exp. 109/2023.

Volkswagen Leasing S.A. de C.V. vs. Ballesteros Reyes Jorman Jonathan. Ejecutivo Mercantil Ced. a Disposición. 1 Acdo. Núm. Exp. 1055/2023.

AUDIENCIA

Stm Financial S.A. de C.V. Sofom Er Grupo Financiero Inbursa vs. Galicia García Ofelia. Audiencia. Cita a Sentencia. Ejecutivo Mercantil. 1 Audiencia. Núm. Exp. 1209/2023.

LA SECRETARIA DE ACUERDOS
LIC. CLAUDIA PATRICIA RAMÍREZ MORFÍN

SECRETARÍA "B"
ACUERDOS DEL 22 DE FEBRERO DEL 2024

Administradora Inmobiliaria Productiva, S.A. de C.V. Ord. Civil Amparo Sin Antecedentes 2/2021 Interpone Revisión. 1 Acdo. en Amparo. Núm. Exp. 722/2021 Promov. por Administradora Inmobiliaria Productiva, S.A. de C.V. hoy Amparo 2/2022.

Aguilera Palacios Arturo y Otros vs. Ricardo Leporowski Ramos. Ejec. Merc. Da X Notificado Comparecencia. 1 Acdo. Núm. Exp. 1600/2008.

Alejandro Domingo vs. Claudia Carolina su Sucesión y Flores Rodríguez José Arturo y Flores Sevilla Santiago y Flores Sevilla Emilia. Ord. Civil Agrega Oficio. 1 Acdo. Núm. Exp. 1192/2022.

Ávila Morales María Elena vs. Ramos Reyes Kevin Roberto. Controversias de Arrendamiento Civil Pone a Disp. 1 Acdo. Núm. Exp. 46/2024.

Banco Actinver Sociedad Anónima Institución de Banca Múltiple Grupo Financiero Actinver Actuando Única y Exclusivamente como Fiduciario del Fideicomiso Irrevocable de Administración y Fuente de Pago Número 4659 y Tertius S.A. Promotora de Inversión de Capital Variable Sociedad Financiera de Objeto Múltiple Entidad No Regulada en su Carácter de Administrador en el Fideicomiso Irrevocale de Administración y Fuente de Pago Número 4659 vs. Morales Salinas María del Carmen. Vía de Apremio Civil Actualiza Exhorto. 2 Acdos. Núm. Exp. 146/2023.

Banco Mercantil del Norte, Sociedad Anónima, Institución de Banca Múltiple, Grupo Financiero Banorte vs. Carlos Asdrubal Silva García. Especial Hipotecario Civil Pone a Disp. 1 Acdo. Núm. Exp. 436/2004 Tomo III.

Banco Nacional de Comercio Exterior, S. N. C vs. Nemarza y Compañía, S.A. de C.V. Especial Hipotecario Civil Devuelve Autos Notario; Notif Personal. 1 Acdo. Núm. Exp. 1404/2019 Tomo II.

Banco Nacional de México S.A. Integrante del Grupo Financiero Banamex vs. Inmobiliaria Azo S.A. de C.V. y Inmobiliaria Saned S.A. de C.V. Providencias Precautorias Civil Dev Doc Previa Copia. 1 Acdo. Núm. Exp. 1042/2023.

Banco Nacional de México S.A. Integrante del Grupo Financiero Banamex vs. Transportes Progreso S.A. y Martínez García Abelardo Jorge y Martínez García Rafael Gerardo y Ruta 202 S.A. de C.V. y Transportación Intermunicipal S.A. de C.V. y Ruta 82 S.A. de C.V. y Grupo Martínez García S.A. de C.V. y Autotransportes Roma S.A. de C.V. y Auto Transportes Extranvarios S.A. Ejecutivo Mercantil Amparo 1478/2023- III Se Sobresee Fuera de

SOLO CONSULTA
SOLO CONSULTA
SOLO CONSULTA

Audiencia. 1 Acdo. en Cuaderno_Amparo_Dem. Núm. Exp. 844/2022 1478/2023- III Promov. por Transportes Progreso, S.A.

Banco Santander México S.A. Institución de Banca Múltiple Grupo Financiero Santander México vs. Ubieta Sampayo Rocío. Providencias Precautorias Civil Comparecencia. 1 Acdo. Núm. Exp. 30/2024.

BBVA Bancomer S.A., Institución de Banca Múltiple Grupo Financiero BBVA Bancomer vs. Enrique Amescua Gol. Especial Hipotecario Civil Aut Notario. 1 Acdo. Núm. Exp. 218/2019 Tomo II.

BBVA México, Sociedad Anónima, Institución de Banca Múltiple, Grupo Financiero BBVA México vs. Sánchez García Martha. Especial Hipotecario Civil Exhibe Avaluo; Ratif. ; No Ha Lugar. 1 Acdo. Núm. Exp. 710/2020.

Benítez Ortiz Margarita vs. Fernando Méndez Rendón. Controversias de Arrendamiento Civil Autorizaciones. 1 Acdo. Núm. Exp. 252/2019.

Blanca Estela Hernández Guevara Cesionaria de Areli Monserrat Hernández Torres Quien a su Vez Fue Cesionaria de Recuperadora de Deuda Hipotecaria, Sociedad Responsable de Responsabilidad Limitada de Capital Variable Cesionaria de Instituto de Fondo Nacional de la Vivienda para los Trabajadores vs. Escalante Monreal Ismael y Maldonado Sánchez María Juana. Especial Hipotecario Civil Copias Certificadas. 1 Acdo. Núm. Exp. 332/2015.

Cetelem, S.A. de C.V. Sociedad Financiera de Objeto Múltiple, Entidad Regulada vs. Tejo Santander Tania Sazil. Ejecutivo Mercantil Caducidad. 1 Acdo. Núm. Exp. 396/2022.

Cordero Cotardo Graciela vs. Castelán Osorio Ignacio y Notario Público No 81 del D.F. hoy Ciudad de México Lic. Guadalupe Ordóñez y Chávez y Franco Martínez Jorge. Ord. Civil Agrega Oficio. 1 Acdo. Núm. Exp. 1282/2022.

Díaz García Ubaldo Luciano vs. Escobedo León María Concepción y Escobedo León Mónica. Controversias de Arrendamiento Civil No Exhibe Garantía. 2 Acdos. en Amparo. Núm. Exp. 762/2021 Amparo.

Díaz García Ubaldo Luciano vs. Escobedo León María Concepción y Escobedo León Mónica. Controversias de Arrendamiento Civil Amparo Directo. Suspensión. 1 Acdo. en Cuaderno_Amparo_Dem. Núm. Exp. 762/2021 Amparo Directo Promov. por María Concepción Escobedo León.

Espinosa Hernández María de Jesús vs. Espinosa Yepes Francisco y Suárez Cervantes Jesús. Ord. Civil Se Solicita Copia para Traslado. 1 Acdo. Núm. Exp. 1132/2022.

Fabila Ibarra Adrián vs. Olga Edith Labana Ruíz y Esteban Armando Labana Galicia. Ord. Civil Formese Expedientillo. 1 Acdo. Núm. Exp. 766/2018.

Gabriel Equivel Díaz vs. Elizabeth Serrano Márquez. Especial Hipotecario Civil Aclara Auto. 1 Acdo. Núm. Exp. 1082/2019.

Higuera Barberi José Luis vs. Money Makers S.A. de C.V. Ord. Civil Oficio Sala. 1 Acdo. Núm. Exp. 714/2021.

HSBC México S.A. Institución de Banca Múltiple Grupo Financiero HSBC División Fiduciaria en su Carácter de Fiduciario en el Fideicomiso Número F 238864 vs. Garduño Gómez Eduardo. Proced. Convencional Mercantil Civil Mandatario. 1 Acdo. Núm. Exp. 1326/2018.

HSBC México S.A. Institución de Banca Múltiple Grupo Financiero HSBC División Fiduciaria en su Carácter de Fiduciario en el Fideicomiso No F234036 vs. Martínez Cortés Julieta y Pérez Flores Juan Carlos. Juris. Voluntaria Civil Req. Tres Días Demanda Web. 1 Acdo. Núm. Exp. 198/2024.

Instituto de Seguridad Social para las Fuerzas Armadas Mexicanas vs. Martínez de la Vega Raúl. Especial Hipotecario Civil Gira Of Loc. 1 Acdo. Núm. Exp. 1260/2023.

Instituto de Seguridad y Servicios Sociales de Los Trabajadores del Estado a Través de su Fondo de la Vivienda Fovissste vs. Pineda Hernández Juan Antonio. Especial Hipotecario Civil Terminado X Sent. Dev Doc. 1 Acdo. Núm. Exp. 836/2021.

Instituto de Vivienda de la Ciudad de México vs. Sánchez García José Mayolo y Flores Ruíz María del Socorro de Los Ángeles. Ord. Civil Admisorio. 1 Acdo. Núm. Exp. 114/2024.

Instituto del Fondo Nacional de la Vivienda para los Trabajadores (Infonavit) vs. Hernández Bustos Alfredo y Yáñez Hermosa Leticia. Especial Hipotecario Civil Req. Tres Días Demanda Web. 1 Acdo. Núm. Exp. 196/2024.

Mabucapa I, Sociedad de Responsabilidad Limitada de Capital Variable vs. a Deza Coria María Luisa del Refugio. Juris. Voluntaria Civil Expdllo. 1 Acdo. Núm. Exp. 890/2018.

Macías Montoya Carlos, su Sucesión vs. Pedro Cabrera Martínez. Ord. Civil Dev Exp. Archivo Caduc. 1 Acdo. Núm. Exp. 1098/2019.

Matías Ángeles Alma Delia, Martínez Zúñiga Víctor Hugo, Martínez Matías Víctor Joaquín y Martínez Matías Hilary Giselle vs. Abril del Carmen Isaías Preciado, Leonardo Limón Camacho, Hospital Ángeles Lindavista, S.A. de C.V., y Operadora de Hospitales Ángeles, S.A. de C.V. (Sucursal Lindavista). Ord. Civil Aclare su Petición. 1 Acdo. Núm. Exp. 854/2018 Tomo III.

Miranda Molina José Leoncio y Olmos Piña Francisco Columba vs. Salazar de Pérez Gudelia. Ord. Civil Desistimiento. 1 Acdo. Núm. Exp. 1190/2023.

Multibanco Comermex, S.N.C., División Fiduciaria (Después Banco Inverlat, S.A., Institución de Banca Múltliple, Grupo Financiero Inverlat, hoy Scotiabank Inverlat, S.A.) vs. Avilés Torres Silviano, C. Director del Registro Público de la Propiedad y de Comercio del Distrito Federal y Archivo General de Notarías del Gobierno del Distrito Federal. Ord. Civil Se Reserva. 5 Acdos. Núm. Exp. 514/2014 Tomo III.

Muñoz Padrón Andrés Enrique vs. Banco Nacional de Obras y Servicios Públicos, Sociedad Nacional de Crédito, Institución de Banca de Desarrollo, como Fiduciario del Fideicomiso Fondo Nacional de Habitaciones Populares (Fonhapo). Especial Hipotecario Civil Se Ordena Exhorto. 1 Acdo. Núm. Exp. 162/2020.

Noriega Nápoles Antonio su Sucesión vs. Gabriela Chávez Palomares. Ord. Civil 1 Acdo. Núm. Exp. 852/2015.

Paperi S.A. de C.V. y Otro vs. Castillo Cruz Rafael su Suc. Ord. Civil Exhorto. 1 Acdo. en Exhorto. Núm. Exp. 202/2024 Exhorto.

Pazos Chávez Jorge Humberto vs. Lang Torres Rafael y Lang Uriarte Diego Antonio. Ord. Civil Copias Certificadas. 1 Acdo. Núm. Exp. 1112/2014 Tomo IV.

Pineda Ávalos Ma Teresa vs. Salazar Cadena María del Refugio y Ledesma Salazar Ana Cecilia. Ejecutivo Mercantil Pone a Disp. 1 Acdo. Núm. Exp. 988/2022.

Promotora Dac, Sociedad Anónima de Capital Variable vs. Banco Monex Sociedad Anónima, Institución de Banca Múltiple, Monex Grupo Financiero, en su Carácter de Fiduciario en el Fideicomiso Irrevocable de Administración y Pago Con Derecho de Reversión Identificado Con el Número F/1286, Alteq Construcciones, S.A. de C.V. y Vicente Humberto Bortoni González de Cossío También Conocido como Vicente Humberto Bortoni y González de Cosío. Especial Hipotecario Civil Informe. 1 Acdo. Núm. Exp. 98/2019 Tomo II.

Promotora de Inmuebles Magmar, S.A. de C.V. vs. Impulsora Syser, Sociedad Anónima de Capital Variable, Diego Eloy Mariscallozano, Ricardo Canedo Macouzet y Sergio Rodríguez Solórzano. Especial Hipotecario Civil Dev Testimonio. 1 Acdo. Núm. Exp. 1274/2019 Tomo II.

Prorsus Corp S.A. de C.V. y Prorsus Capital Sapi de C.V. y Betancourt Ledesma Alejandro y Salinas Occelli Carlos Emiliano vs. Corporativo Inmobiliario Sr & R Sociedad Anónima de Capital Variable. Ord. Civil Se Autoriza Sicor. 3 Acdos. Núm. Exp. 1024/2023.

Proyectos Adamantine, S.A. de C.V. Sofom Entidad Regulada vs. María del Rocío Carrera Almaraz, Jaime Gallardo Reyes y Gonzalo Zanatta Almaraz. Especial Hipotecario Civil Prevención Tres Días. 1 Acdo. Núm. Exp. 1518/2010 Tomo II.

Rodríguez Díez Francisco y Carrocera Menéndez Carmen Gloria y Rodríguez Díez José su Sucesión y Rodríguez Díez Tomás Santiago su Sucesión y Rodríguez Díez Antonio su Sucesión vs. Dinali S.A. de C.V. y Agropecuaria Sanfandila S.A. de C.V. y Vega Guerra Juan José. Controversias de Arrendamiento Civil Sin Lugar Pers. 1 Acdo. Núm. Exp. 1352/2023.

Ruíz Fernández Fernando vs. Morales López Luis Antonio y Berber Gutiérrez René. Juris. Voluntaria Civil Citatorio. 2 Acdos. Núm. Exp. 1120/2023.

Rumilla Martínez Elías Antonio y Otro vs. Lovatex de Aguascalientes S.A. de C.V. y Otros. Ejecutivo Mercantil Exhorto. 1 Acdo. en Exhorto. Núm. Exp. 208/2024 Exhorto.

Saldaña Ortiz Palma Pahola vs. Zeron Romero Juan Valentín. Controversias de Arrendamiento Civil Autoriza Sicor. 2 Acdos. Núm. Exp. 1242/2023.

Sánchez Ramírez Constantino vs. Quiroz Serrano María Eugenia. Controversias de Arrendamiento Civil Pone a Disp. 1 Acdo. Núm. Exp. 82/2024.

SOLO CONSULTA
SOLO CONSULTA
SOLO CONSULTA

Scotiabank Inverlkat, S.A. Institución de Banca Múltiple, Grupo Financiero Scotiabank Inverlat vs. Martín Sánchez Silva. Especial Hipotecario Civil Una Vez Que. 1 Acdo. Núm. Exp. 32/2020.

Secreto. Ejecutivo Mercantil Prevención 3 Días. 1 Acdo. Núm. Exp. 194/2024.

Secreto. Ejecutivo Mercantil No Ha Lugar. 2 Acdos. Núm. Exp. 270/2020.

Sistema de Crédito Automotriz S.A. de C.V. vs. Pérez Hurtado Ricardo Leopoldo y Hurtado Bárcenas Alicia y Pérez Ojeda José Leopoldo. Vía de Apremio Civil Elaborar Exhorto. 1 Acdo. Núm. Exp. 1368/2023.

Soto Cienfuegos Martha y Soto Cienfuegos Rosa María vs. Soto Cienfuegos Martha y Soto Cienfuegos María Cristina Teresa. Ord. Civil Autorizaciones. 1 Acdo. Núm. Exp. 1262/2018 Tomo II.

Spada Suárez Rosa Guadalupe vs. Medina Mosqueda Ricardo. Controversias de Arrendamiento Civil Copias Certificadas. 1 Acdo. Núm. Exp. 346/2021.

Vázquez Capote José Antonio vs. Medina Torres Ma Luisa. Ejecutivo Mercantil Auto Admisiorio de Pruebas. 1 Acdo. Núm. Exp. 1076/2023.

Zaguan Inmobiliaria, S.A. de C.V. vs. David Fernández Guerra Castillo y David Fernández Guerra Hernández. Controversias de Arrendamiento Civil Se Exhibe Garantía. 1 Acdo. Núm. Exp. 352/2019 Tomo II.

EL SECRETARIO DE ACUERDOS
LIC. JUAN VALTIERRA GARCÍA

VIGÉSIMO TERCERO DE LO CIVIL

SECRETARÍA "A"
ACUERDOS DEL 22 DE FEBRERO DEL 2024

Adelar, S.A. vs. Santa Sánchez Domínguez y José Manuel Sánchez Alpizar. Ejec. Merc. Acuerdo. 1 Acdo. Núm. Exp. 511/2007.

Badin Cherit José Gerardo vs. Ramírez Arroyo María Altagracia. Ord. Civil 1 Acdo. Núm. Exp. 881/2023.

Banco Covalto, S.A., Institución de Banca Múltiple vs. Barajas Internacional, S. P. R. de R. L. de C.V. y Serrato Sánchez Ma Luisa y Barajas Serrato José Adrián y Barajas Serrato Luis Fernando. Ejecutivo Mercantil 3 Acdos. Núm. Exp. 953/2023.

Bañuelos Munguía Olivia vs. Isunza Bañuelos Carlos Armando y Isunza Bañuelos David. Controversias de Arrendamiento Civil 1 Acdo. Núm. Exp. 831/2021.

BBVA México, S.A. Institución de Banca Múltiple Grupo Financiero BBVA México vs. Raúl Coello de la Cruz. Especial Hipotecario Civil 1 Acdo. Núm. Exp. 447/2010.

Castro Chávez Karina Flor vs. Ortega González Ana Rosa. Juris. Voluntaria Civil 1 Acdo. Núm. Exp. 1159/2023.

Cinta Laborde Alberto vs. Romero Sánchez Virginia y C. Director del Registro Público de la Propiedad y del Comercio de la Cdmx y Ortiz de Rosas Gómez José Abel. Ord. Civil 1 Acdo. Núm. Exp. 305/2023.

Comercializadora Sanpar, S.A. de C.V. vs. Servicios Sujuxi, S.A. de C.V. Ejecutivo Mercantil 1 Acdo. Núm. Exp. 1331/2023.

Cordero Rodríguez Marcela vs. Banco Nacional de México S.A. Integrante del Grupo Financiero Banamex. Ord. Mercantil Acdo. no Publ. de 21-02-24. 1 Acdo. Núm. Exp. 1293/2023.

Corral Villegas Yair Oswaldo vs. Dessetec Desarrollo de Sitemas Sociedad Anónima de Capital Variable. Ord. Civil 1 Acdo. en Exhorto. Núm. Exp. 207/2024.

Delgado Álvarez su Sucesión José Miguel Héctor vs. Plata Hernández y Otros Victoria. Medios Preparatorios Civil 1 Acdo. Núm. Exp. 335/2023.

Distribuidora Telcel, S.A. de C.V. y Otro vs. Comercialización y Mercadeo Telefónico, S.A. de C.V. y Otro. Ejecutivo Mercantil Expedientillo. 1 Acdo. en Expedientillo. Núm. Exp. 421/2009.

Dorama Institución de Garantías Sociedad Anónima antes Fianzas Dorama Sociedad Anónima vs. Sipco Internacional Sociedad Anónima de Capital Variable y Sipco Latinoamericana Sociedad Anónima de Capital Variable. Especial de Fianzas Mercantil 1 Acdo. Núm. Exp. 1145/2023.

Espinosa Camarena Mirna Ulianova vs. Elizabeth García Moreno e Ismael Enrique Martínez Ramírez. Especial Hipotecario Civil 1 Acdo. Núm. Exp. 1105/2018.

Financiera Fortaleza, S.A. de C.V. Sofom E. N. R vs. Hernández Reyes Felipe de Jesús. Ejecutivo Mercantil 1 Acdo. Núm. Exp. 337/2023.

García Ruíz Gladis vs. García Estrada Olegario. Ord. Civil Acuerdo. 1 Acdo. Núm. Exp. 1167/2023.

Garfias Mena Jorge Alejandro vs. Erick Rueda Guzmán. Ord. Civil 1 Acdo. Núm. Exp. 125/2020.

Gómez Valencia Iván Armando vs. Asociación Franco Mexicana Suiza y Belga de Beneficencia Iap y Panteon Francés y Meza Sánchez Mario Ramón. Ord. Civil 1 Acdo. Núm. Exp. 677/2023.

Gonzales Canales Nancy Viridiana vs. Lamaparas y Artículos Fotográficos S.A. de C.V. y Narváez Blancas Pedro. Controversias de Arrendamiento Civil Acuerdo. 1 Acdo. Núm. Exp. 1241/2019 Bis. 2.

González Tiburcio Enrique vs. Moreno Sosa Mireya Bernardette. Ord. Civil 1 Acdo. Núm. Exp. 723/2020.

Gutiérrez Vértiz José María Alfonso vs. Manuel Ramón Ruenes Galguera. Ord. Civil Auto en Cuad. de Amparo. 1 Acdo. en Amparo. Núm. Exp. 163/2012 Amparo 1548/2023-IV.

HSBC México, S.A. Institución de Banca Múltiple Grupo Financiero HSBC División Fiduciaria vs. Reyes Mendoza Rosalía. Especial Hipotecario Civil 1 Acdo. Núm. Exp. 1257/2018 Tomo II.

HSBC México, S.A. Inst. de Banca Múltiple, Grupo Fin. HSBC México División Fiduciaria en su Carácter de Fiduciario del Fid. Irrev. Núm. 233595 antes Crédito Inmobiliario, S.A. de C.V., Sociedad Financiera de Objeto Múltiple, Entidad No Regulada vs. Sergio Javier Ramírez Aportela y María del Rosario Fuentes Márquez. Especial Hipotecario Civil Expedientillo. 1 Acdo. Núm. Exp. 169/2011.

Instituto de Seguridad y Servicios Sociales de Los Trabajadores del Estado a Través de su Fondo de la Vivienda Fovissste vs. Martines Huerta Iván. Especial Hipotecario Civil Acuerdo. 1 Acdo. Núm. Exp. 1283/2023.

Instituto de Seguridad y Servicios Sociales de Los Trabajadores del Estado a Través de su Fondo de la Vivienda Fovissste vs. Valadez Gutiérrez Manuel Eduardo. Especial Hipotecario Civil Acuerdo. 1 Acdo. Núm. Exp. 1387/2023.

Instituto de Seguridad y Servicios Sociales de Los Trabajadores del Estado a Través del Fondo de la Vivienda Fovissste vs. Huerta Reyes Mauricio y Fragoso Guerron Teresa de Jesús. Especial Hipotecario Civil Acuerdo. 1 Acdo. Núm. Exp. 1325/2023.

Instituto del Fondo Nacional de la Vivienda para los Trabajadores Infonavit vs. Limones Arzate Geannina Penelope. Especial Hipotecario Civil 1 Acdo. Núm. Exp. 1023/2023.

Instituto del Fondo Nacional de la Vivienda para los Trabajadores Infonavit vs. Molina Chavarría Joel. Especial Hipotecario Civil 2 Acdos. Núm. Exp. 15/2024.

Instituto del Fondo Nacional de la Vivienda para los Trabajadores Infonavit vs. Rosas Lara Efraín. Especial Hipotecario Civil 1 Acdo. Núm. Exp. 607/2023.

Interhold, S.A. P. I. de C.V. vs. Rr Mobili, S.A. de C.V. y Fsh Marketing América, S.A. de C.V. y Panopoulos Peter y Panopoulos Díaz Peter Apostolos. Ord. Mercantil 1 Acdo. Núm. Exp. 1189/2023.

León Pedro Ernesto vs. Serralde Granados María Alejandra. Ord. Civil Acuerdo. 1 Acdo. Núm. Exp. 1245/2023.

López Trejo Magdalena vs. Genaro López Mendoza. Ord. Civ. 1 Acdo. Núm. Exp. 577/1994.

Martínez Guevara Héctor vs. Martínez Guevara Verónica su Sucesión y Registro Público de la Propiedad y de Comercio de la Ciudad de México. Ord. Civil 1 Acdo. Núm. Exp. 103/2024.

Medina Meza Eliseo y Vera Portillo Blanca Estela vs. Virginia Torres Medina. Ord. Civil Acuerdo. 1 Acdo. Núm. Exp. 301/2018.

Mora Urtusastegui Nancy Edith vs. Gustavo Campuzano y Peláez y Gloria Muñoz Reynoso. Especial Hipotecario Civil Expedientillo. 1 Acdo. Núm. Exp. 71/2000.

Moreno Zapata Armando vs. Multibanco Comermex S.A. hoy Scotiabank Inverlat S.A. Institución de Banca Múltiple Grupo Financiero Inverlat y Sarti Ozaeta Ricardo. Ord. Civil Acuerdo. 1 Acdo. Núm. Exp. 815/2021.

Nápoles Audiffred Ernestina vs. López López Adán Erick. Controversias de Arrendamiento Civil 1 Acdo. Núm. Exp. 1335/2023.

Navarro Lino su Sucesión Francisco vs. Carraro y Barceto de Rivera y Otros Teresa. Ord. Civil 1 Acdo. Núm. Exp. 431/2023.

Pech Esten Routh vs. De la Mancha Wallace y C Director del Registro Público de la Propiedad y del Comercio de la Ciudad de México. Ord. Civil Acuerdo. 1 Acdo. Núm. Exp. 937/2021.

SOLO CONSULTA
SOLO CONSULTA
SOLO CONSULTA

Peng Shuidi vs. Leyva Bedolla Juana. Ord. Civil Acuerdo. 1 Acdo. Núm. Exp. 1359/2023.

Prían Díaz René Theodoro vs. El Instituto México S. C. Primaria. Ord. Civil 1 Acdo. Núm. Exp. 1061/2019 Tomo III.

Producticom S.A. de C.V. vs. Tomás Estrada Pérez, Pinelo López Angélica María y At&T Comunicaciones Digitales S. de R. L. Ord. Civil 1 Acdo. Núm. Exp. 365/2021.

Quiñonez de la Rocha Silvia Beatriz y Medina Quiñonez Karen Erendida y Medina Quiñonez Guadalupe Antonio y Medina Quiñonez Marcos Alfredo vs. Chubb Seguros México S.A. y Transportes Riosanta S.A. de C.V. Ord. Civil 1 Acdo. Núm. Exp. 559/2021.

Rodríguez Mendoza Martha vs. Víctor Ramón Aguiorre Rodriguerz e Irene Rodríguez Mendoza. Ejecutivo Mercantil 5 Acdos. Núm. Exp. 431/2009 Cuad. Tomo II.

Rubalcava Salazar Ávila Bertha vs. Salas Ramírez Martha Patricia y Rubalcava Salas Andrea y Rubalcava Salas Alejanddra. Ord. Civil Acuerdo. 1 Acdo. Núm. Exp. 813/2022.

Sistema de Crédito Automotriz S.A. Decv vs. Ramírez López Sandra Patricia y Ramírez Sixtega Reynaldo y Paxtian Vicente Carlos. Ejecutivo Mercantil Expedientillo. 1 Acdo. Núm. Exp. 513/2022.

Sociedad Hipotecaria Federal, Sociedad Nacional de Crédito, Institución de Banca de Desarrollo en su Carácter de Fiduciario Sustituto del Fondo de Operación y Financiamiento Bancario a la Vivienda (Fovi) vs. Rosa María Mandujano Sáenz. Especial Hipotecario Civil 1 Acdo. Núm. Exp. 611/2009.

Solís Soto de Espinosa Patricia Eugenia. Juris. Vol. 1 Acdo. Núm. Exp. 381/2012.

Sucesión de Bienes de Luis de Martino Noriega por Conducto de su Albacea Def. vs. La Fama Montañesa Fabrica de Hilados y Tejidos de Algodón S.A. y Sociedad Financiera de Industria y Descuento S.A. de C.V. y Humberto Vega Romano y Registro Público de la Propiedad y del Comercio de la Ciudad de México y Aguilera Soto Ramón Notario Público 118 y Cardoso Pérez Grovas José Emmanuel Notario Público 43 Cdmx y Gómez y Gómez Octaviano Notario Público 4 Slp y Rosado Sánchez Antonio Notario Público 199 Cdmx y Grupo Torres Corzo Automotriz de México S.A. de C.V. y Dirección General de Adminitración Urbana de la Secretaria de Desarrollo Urbano y Vivienda del Distrito Federal y Alcaldía de Tlalpan por Conducto de la Dirección General de Asuntos Jurídicos y de Gobierno. Ord. Mercantil 1 Acdo. Núm. Exp. 661/2023.

Terán Gómez Alicia Gabriela vs. Azpiri Cosío Eva. Ord. Civil Acuerdo. 1 Acdo. Núm. Exp. 1147/2023.

Universidad del Distrito Federal S. C vs. Bermejo Quezada Eduardo. Ord. Civil 4 Acdos. Núm. Exp. 61/2024.

Vargas Aguilar Cruz Octavio vs. Magariño Castillejos Odilia y Hipotecaria su Casita S.A. de C.V. Sociedad Financiera de Objeto Limitado y Banco de México en su Carácter de Fiduciario del Gobierno del Distrito Federal. Ord. Civil 1 Acdo. Núm. Exp. 571/2023.

Venegas Ramírez Jesús vs. Óscar Salinas Salas, María Graciela Vega Solís, Horacio Villamar Nava y C. Director del Registro Público de la Propiedad y del Comercio. Ord. Civil 1 Acdo. Núm. Exp. 659/2016 Tomo II.

NO PUBLICADOS

Mena Pagano Carlos Julio y Otros vs. G. A. B. Industrial, S.A. de C.V. Especial Hipotecario Civil Acdo. no Publ. de Fecha 20- 02- 24. 2 Acdos. Núm. Exp. 185/1995 Tomo II.

SENTENCIA INTERLOCUTORIA
NO PUBLICADOS

Mantenimiento y Sistemas Electrodomésticos S.A. de C.V. vs. Instituto Mexicano del Seguro Social. Ord. Mercantil Sent. Interl. no Publ. de su Fecha 1 Núm. Exp. 399/2018 Tomo Ii

LA SECRETARIA DE ACUERDOS
LIC. LOURDES REGINA GERMAN

SECRETARÍA "B"
ACUERDOS DEL 22 DE FEBRERO DEL 2024

Administradora Inmobiliaria Productiva, S.A. de C.V. Ejecutivo Mercantil Auto en Cuad. de Amparo. 2 Acdos. en Amparo. Núm. Exp. 2/2022 Amparo.

Arrendadora Afirme S.A. de C.V. Organización Auxiliar de Crédito Afirme Grupo Financiero vs. Raúl Salgado Mérida. Ejecutivo Mercantil 1 Acdo. Núm. Exp. 496/2007.

Autofinanciamiento México S.A. de C.V. vs. Heberto Rodríguez Ávalos y/os. Ejecutivo Civil 1 Acdo. Núm. Exp. 888/2007.

Autofinanciamiento México S.A. de C.V. vs. Álvarez Wan Marco Antonio y Solís Perera Jorge. Ejecutivo Mercantil 1 Acdo. Núm. Exp. 540/2023.

Banca Afirme, Sociedad Anónima Institución de Banca Múltiple, Afirme Grupo Financiero vs. Grupo Imcmex S.A. de C.V., Abraham Fernando Castillo López, Jorge Carreola Nava. Ejecutivo Mercantil 1 Acdo. Núm. Exp. 1140/2015 Tomo II.

Banca Afirme. Ejecutivo Mercantil 1 Acdo. en Expedientillo. Núm. Exp. 1108/2009.

Banco Actinver S.A. Institución de Banca Múltiple Grupo Financiero Actinver en su Carácter de Fiduciario en el Fideicomiso Irrevocable de Administración y Fuente de Pago Identificado Con el Número 3353 vs. Desarrolladora el Durazno S.A. de C.V. Especial Hipotecario Civil Acuerdo. 1 Acdo. Núm. Exp. 82/2024.

Banco Nacional de Comercio Exterior, S. N. C vs. Fomento Al Desarrollo Inmobiliario y Turístico, S.A. de C.V. Ejecutivo Mercantil Auto en Cuad. de Amparo. 1 Acdo. en Amparo. Núm. Exp. 2056/1993 Amparo 964/2023.

Banco Nacional de México Integrante del Grupo Financiero Banamex vs. Suárez Reséndiz Anayeli y Otro. Especial Hipotecario Civil 1 Acdo. en Exhorto. Núm. Exp. 208/2024.

Carteleras y Neón Espectaculares S.A. de C.V. vs. Rico Ramírez Evangelina. Controversias de Arrendamiento Civil 1 Acdo. Núm. Exp. 1360/2023.

Cetelem S.A. de C.V. Sociedad Financiera de Objeto Múltiple Entidad Regulada vs. Ramírez Meza Marcos Ulises. Ejecutivo Mercantil Acuerdo. 1 Acdo. Núm. Exp. 148/2024.

Corporativo Renovales, S. de Rde C.V. vs. Benjamín Gallegoz Méndez y Mariano Alberto Rosas Ruíz. Controversias de Arrendamiento Civil 1 Acdo. en Expedientillo. Núm. Exp. 1320/2018.

Dessetec Desarrollo de Sistemas, Sociedad Anónima de Capital Variable vs. María Gladis Joachin Izquierdo. Especial Hipotecario Civil 1 Acdo. Núm. Exp. 1248/2018.

Distribuidora de Enérgeticos del Caribe, S.A. de C.V. vs. Banco Invex, Sociedad Anónima, Institución de Banca Múltiple, Invex Grupo Financiero Affaire Facile S.A. de C.V. Ord. Mercantil 1 Acdo. Núm. Exp. 484/2022 Tomo II.

Espinoza Rodríguez Maribel vs. José Fernando López Rodríguez. Especial Hipotecario Civil Auto en Cuad. de Amparo. 1 Acdo. en Amparo. Núm. Exp. 1044/2009 Amparo 78/2024.

Ferrer y Barranco Carmen Alicia vs. Monroy Cortés José Genaro. Controversias de Arrendamiento Civil Auto en Cuad. de Amparo. 2 Acdos. en Amparo. Núm. Exp. 430/2023 Amparo Directo D. C.

Flores Trejo Gresia Gabriela vs. Barrios Espinoza Franco. Ejecutivo Mercantil 1 Acdo. Núm. Exp. 80/2024.

Fragoso Arce Carlos vs. Fragoso Rodríguez Eduardo su Sucesión. Ord. Civil 1 Acdo. Núm. Exp. 1210/2023.

García Carreón Julio César vs. Muñiz Castro y Otros Raúl. Ord. Civil 1 Acdo. Núm. Exp. 476/2023.

Gc Guillén y Asociados S.A. de C.V. vs. Vanguardia Constructiva Mexicana S.A. de C.V. y Ventas Inmobiliarias Mega S.A. de C.V. Vía de Apremio Civil 1 Acdo. Núm. Exp. 76/2024.

Hipotecaria Nacional, S.A. De. C.V. Sociedad Financiera de Objeto Múltiple, Entidad Regulada Grupo Financiero. BBVA Bancomer vs. Mireya Margarita Hernández Zamora. Esp. Hip. 1 Acdo. Núm. Exp. 1658/2010.

HSBC México S.A. Institucuion de Banca Múltiple Grupo Financiero HSBC División Fiduciaria en su Carcater de Fiduciario en el Fideicomiso Irrevocable F/232017 vs. Óscar Guadalupe Rodríguez Villa y Elizabeth Romero Córdova. Especial Hipotecario Civil Auto en Cuad. de Amparo. 1 Acdo. en Amparo. Núm. Exp. 1054/2017.

HSBC México Sociedad Anónima Institución de Banca Múltiple Grupo Financiero HSBC División Fiduciaria en su Carácter de Fiduciario en el Fideicomiso Número F/234036 vs. Herrera Fresnillo María de Lourdes. Especial Hipotecario Civil 1 Acdo. en Expedientillo. Núm. Exp. 1338/2019.

Instituto Méxicano del Seguro Social vs. María del Carmen Espinoza Álvarez y Jesús Marcelino Campa González. Especial Hipotecario Civil 1 Acdo. Núm. Exp. 898/2016.

Instituto de Seguridad y Servicios Sociales de Los Trabajadores del Estado a Través de su Fondo de la Vivienda Fovissste vs. Martines Huerta Ivaan. Especial Hipotecario Civil 1 Acdo. Núm. Exp. 142/2024.

SOLO CONSULTA
SOLO CONSULTA
SOLO CONSULTA

Instituto de Seguridad y Servicios Sociales de Los Trabajadores del Estado a Través de su Fondo de la Vivienda Fovissste vs. Reyes Mendoza Fidel y Espinoza Juárez Laura. Especial Hipotecario Civil Acuerdo. 1 Acdo. Núm. Exp. 1314/2023.

Instituto del Fondo Nacional de la Vivienda para los Trabajadores Infonavit vs. Martínez Cobos Alberto. Ord. Civil 1 Acdo. Núm. Exp. 910/2022.

Macías Hernández Yolanda y Almaguer Macías Arturo vs. Herrera Domínguez Melecio y López García Ernesto. Controversias de Arrendamiento Civil Acuerdo. 1 Acdo. Núm. Exp. 168/2024.

Martínez Ortiz Alba Verónica vs. Cortés Fortiz Joel. Medios Preparatorios Civil 1 Acdo. Núm. Exp. 396/2023.

Nr Finance México S.A. de C.V. vs. Guzmán Núñez Jéssica María. Ejecutivo Mercantil 1 Acdo. Núm. Exp. 152/2024.

Ochoa Hernández Julia vs. Ochoa Hernández José Benjamín. Ord. Civil 1 Acdo. Núm. Exp. 1030/2017.

Prieto Cervantes Manuel y Prieto Escobar Blanca Estela vs. Prieto Cervantes Manuel y Prieto Escobar Blanca Estela. Ord. Civil 4 Acdos. Núm. Exp. 1374/2018.

Refacciones Autormotrices Tauro Sociedad Anónima de Capital Variable vs. Juárez Miranda Leopoldo. Ejecutivo Mercantil 1 Acdo. Núm. Exp. 766/2022.

Secreto. Providencias Precautorias Mercantil Acuerdo. 1 Acdo. Núm. Exp. 182/2024.

Secreto. Ejecutivo Mercantil 1 Acdo. en Exhorto. Núm. Exp. 202/2024.

Sofimex, Institución de Garantías, S.A. vs. Industriales Casoal, S.A. de C.V., Cocinas Industriales Multifuncionales de Calidad, S.A. de C.V. y Solórzano Pineda Carlos Donaciano. Especial de Fianzas Mercantil 1 Acdo. Núm. Exp. 686/2020.

Vázquez Moreno Rosa María vs. Cajas y Empaques Gráficos S de R.L. de C.V. Controversias de Arrendamiento Civil 1 Acdo. Núm. Exp. 20/2024.

Vázquez Vallejo Montserrat vs. Rodríguez Guerrero María Nieves y Vallejo Benites José Jesús su Sucesión y y-o. Jesús Vallejo Benítez. Ord. Civil 1 Acdo. Núm. Exp. 534/2022.

Velasco Barajas Elizabeth Margarita vs. Martínez Silva María del Carmen y Velasco Martínez Ana Elizabeth y Velasco Martínez Mariana. Ord. Civil 1 Acdo. Núm. Exp. 790/2023.

Villa Mendoza Karen Sarahi vs. Garcés Garcés Jorge y López López Adán Erick y López Rivera Rafael. Ord. Civil 1 Acdo. en Cuadernillo. Núm. Exp. 856/2021 Queja.

NO PUBLICADOS

Arrangoiz Bringas Gonzalo, Cesionario de Roberto López Vides vs. Elena Capetillo Piña su Sucesión. Ord. Mercantil 2 Acdos. Núm. Exp. 570/2016 Tomo IV.

Banco Mercantil del Norte, S.A. Institución de Banca Múltiple, Grupo Financiero Banorte antes Hipotecaria Nacional, S.A. de C.V., Sociedad Financiera de Objeto Múltiple, Entidad Regulada, Grupo Financiero BBVA Bancomer vs. María del Rosio Nava Mendoza. Especial Hipotecario Civil 1 Acdo. Núm. Exp. 1572/2010 Tomo II.

Banco Santander México Sociedad Anónima Institución de Banca Múltiple Grupo Financiero Santander México y Segundo Martínez Ricardo vs. Zaldívar González Marco Antonio y Oropeza Suárez María Eugenia. Especial Hipotecario Civil 2 Acdos. Núm. Exp. 70/2022.

Cural Cachoin María Antonia vs. Severiano Villaseñor Skinfield, Rodolfo Pérez Paredes, Rodolfo Pérez Villaseñor, Hu, Mberto Pérez Villaseñor y Otros. Ord. Civil 1 Acdo. en Expedientillo. Núm. Exp. 1236/2018.

Grupo Omnilife S.A. de C.V., Grupo Chivas S.A. de C.V. y Omnilife de México S.A. de C.V. vs. Angélica Fuentes Téllez. Ord. Mercantil 1 Acdo. Núm. Exp. 456/2015.

Lotería Nacional para la Asistencia Pública vs. José Luis Vásquez López También Conocido como José Luis Vázquez López. Especial Hipotecario Civil 1 Acdo. Núm. Exp. 640/2017.

Macedo Velázquez Abel vs. Guadalupe González de Sáenz. Oral Civil 1 Acdo. Núm. Exp. 182/2020.

Molina Barragán Jonathan Ricardo vs. Paredes Lamadrid Alfonso. Ord. Civil 2 Acdos. Núm. Exp. 854/2023.

Pineda Rodríguez Guillermo vs. Sánchez Herrera Manuel. Ord. Civil 1 Acdo. Núm. Exp. 302/2023.

Prima Administradora de Activos, S.A. de C.V. vs. Gerardo Orozco Pedraza y Sonia Beatriz Hernández Martínez. Especial Hipotecario Civil 1 Acdo. Núm. Exp. 1314/2008 Tomo II.

Ramírez Cortés Mario Pascual vs. López Navarro Jorge Eduardo. Ord. Civil 1 Acdo. Núm. Exp. 1336/2019.

Ríos Castañón Juan Pablo vs. Instituto Mexicano del Seguro Social. Juris. Voluntaria Civil 1 Acdo. en Exhorto. Núm. Exp. 196/2024.

Rivera Patiño María del Carmen vs. José Fernando Manuel Tapia Reyes y María Cecilia Olveera. Especial Hipotecario Civil 1 Acdo. Núm. Exp. 924/2014.

Tu Casa Express, S.A. de C.V. vs. Lagarde Joulia Lagares Helene Brigitte. Especial Hipotecario Civil 1 Acdo. Núm. Exp. 1046/2019.

Del Castillo Elorza Fernando vs. Ortiz Fernández Moisés y Nagel León Guadalupe. Ord. Civil 1 Acdo. Núm. Exp. 874/2023.

AUDIENCIA

Aldrete Colín y Otro Laura Rosio vs. Jiménez Sierra y Otra Martha Elena. Ord. Civil. 1 Audiencia. Núm. Exp. 246/2023.

Cotemar, S.A. de C.V. vs. Arendal, S. de R. L. de C.V. Medios Preparatorios Mercantil. 1 Audiencia. Núm. Exp. 1258/2023.

Gómez Flores Epifanio vs. Casas González José Matilde. Aud. Previa de Concil. y Excepciones Procesales Ord. Civil. 1 Audiencia. Núm. Exp. 806/2023.

Reyna Vargas Evelyn vs. London Desarrollos S.A. de C.V. Ord. Civil. 1 Audiencia. Núm. Exp. 642/2023.

SENTENCIAS DEFINITIVAS DEL 22 DE FEBRERO DEL 2024
NO PUBLICADOS

Canales Santos Margarita vs. López Cruz Maribel. Controversias de Arrendamiento Civil Sent. Def. no Publ. de su Fecha 1 Núm. Exp. 834/2023

SENTENCIA INTERLOCUTORIA

Instituto del Fondo Nacional de la Vivienda para los Trabajadores (Infonavit) vs. Aguilar Garica Margot. Especial Hipotecario Civil Sent. Interl. 1 Núm. Exp. 782/2021 Principal

Skin Tech S.A. de C.V. vs. Paseo Inter, S.A. P. I. de C.V. Controversias de Arrendamiento Civil Sent. Interl. 1 Núm. Exp. 300/2020

LA SECRETARIA DE ACUERDOS
LIC. BEATRIZ CRUZ VILLANUEVA

VIGÉSIMO CUARTO DE LO CIVIL

SECRETARÍA "A"
ACUERDOS DEL 22 DE FEBRERO DEL 2024

Aguilar Méndez Sergio vs. Gutiérrez Zaldívar Juan su Sucesión y Díaz Miranda Josefa su Sucesión. Ord. Civil Acuerdo. 4 Acdos. Núm. Exp. 1063/2022.

Asociación Movimiento Restaurador de Colonos de Cd. Nezahualcóyotl, A.C. vs. Registro Público de la Propiedad y del Comercio de la Ciudad de México. Ord. Civil Cuad. de Amp. 1024/2023- IV. 1 Acdo. en Amparo. Núm. Exp. 1143/2017 1024/2023- IV.

Asociación Movimiento Restaurador de Colonos de Cd. Nezahualcóyotl, A.C. vs. Registro Público de la Propiedad y del Comercio de la Ciudad de México. Ord. Civil Cuad. de Amp. 1028/2023- III. 1 Acdo. en Amparo. Núm. Exp. 1143/2017 1028/2023- III.

Asociación Movimiento Restaurador de Colonos de Cd. Nezahualcóyotl, A.C. vs. Registro Público de la Propiedad y del Comercio de la Ciudad de México. Ord. Civil Cuad. de Amp. 1256/2023- I. 2 Acdos. en Amparo. Núm. Exp. 1143/2017 1256/2023- I.

Asociación Movimiento Restaurador de Colonos de Cd. Nezahualcóyotl, A.C. vs. Registro Público de la Propiedad y del Comercio de la Ciudad de México. Ord. Civil Cuad. de Amp. 962/2023- II. 2 Acdos. en Amparo. Núm. Exp. 1143/2017 962/2023- II.

Banca Afirme S.A. Institución de Banca Múltiple Afirme Grupo Financiero vs. Soto Rebollar Valentín y Salgado Castañeda Nohemí. Ejecutivo Mercantil Disposición. 1 Acdo. Núm. Exp. 735/2018.

Banca Afirme, Sociedad Anónima, Institución de Banca Múltiple, Afirme Grupo Financiero hoy Factoraje Afirme, Sociedad Anónima de Capital Variable, Sociedad Financiera de Objeto Múltiple, Entidad Regulada, Afirme Grupo Financiero. Especial Hipotecario Civil 1 Acdo. Núm. Exp. 1097/2010 Tercer Tomo.

Banco Azteca, S.A., Institución de Banca Múltiple vs. Unifin Financiera, S.A. B de C.V. Providencias Precautorias Mercantil Acuerdo. 1 Acdo. Núm. Exp. 1116/2022.

Banco Mercantil del Norte S.A. Institución de Banca Múltiple, Grupo Financiero Banorte vs. Marroquín Torres Osvaldo y Rivas Garfias Mariana. Especial Hipotecario Civil 1 Acdo. Núm. Exp. 1219/2017.

SOLO CONSULTA
SOLO CONSULTA
SOLO CONSULTA

Banco Mercantil del Norte, S.A., Institución de Banca Múltiple, Grupo Financiero Banorte vs. Alarcón Alanís Víctor Manuel. Especial Hipotecario Civil Acuerdo. 1 Acdo. Núm. Exp. 1247/2017.

Banco Nacional de México S.A. Int. del Gpo. Fin. Banamex Accival S.A. de C.V. hoy Solución de Activos Residenciales S. de R. L. de C.V. Actualmente Silvia Clara Reyes Lira vs. Amadeo Boza García. Esp. Hip. 1 Acdo. Núm. Exp. 907/2002.

Banco Santander México S.A. Institución de Banca Múltiple, Grupo Financiero Santander México vs. Flores Mendoza Fernando y Villanueva Velázquez Ofelia. Especial Hipotecario Civil 1 Acdo. Núm. Exp. 799/2017.

Banco Santander México, S.A., Institución de Banca Múltiple, Grupo Financiero Santander México vs. Soluciones Integrales en Administración e Ingeniería Zelo, S.A. de C.V. y Zempoaltecatl León Refugio. Ejecutivo Mercantil Expedientillo. 2 Acdos. Núm. Exp. 587/2022.

Banco del Bajío S.A. I. B. M vs. Merino Espinoza Laura Guadalupe y Susana Alejandra Espinosa Contreras. Ejec. Merc. 1 Acdo. Núm. Exp. 659/2011.

Caja de Previsión de la Policía Preventiva de la Ciudad de México vs. Castellano Zárate José Luis y Perfecto Rojas Maribel. Especial Hipotecario Civil Disposición. 1 Acdo. Núm. Exp. 23/2024.

Carrasco Chavero Rubén José y Flores Franco Eduardo vs. Montaño Rodríguez Reginaldo. Ord. Civil Acuerdo. 1 Acdo. Núm. Exp. 791/2023.

Castañeda Díaz Josefina También Conocida como Castañeda y Díaz Josefina, Castañeda Díaz Marcela y Castañeda Díaz Luis Rafael vs. Compañía Inmobiliaria la Campana, S.A. de C.V. Ord. Civil Expedientillo. 1 Acdo. Núm. Exp. 337/2019.

Centro Cultural el Plaza S.A. de C.V. vs. J Díaz Comunicaciones S.A. de C.V. Controversias de Arrendamiento Civil Cuad. de Amp. 1322/2023- II. 1 Acdo. en Amparo. Núm. Exp. 221/2023 1322/2023- II.

Cervantes Martínez Armando vs. Hernández Martínez Diego y González Olacio Luz María y Sifuentes Rincón Ismael. Ejecutivo Mercantil 2 Acdos. Núm. Exp. 829/2023.

Chavarría Íñiguez Oliver vs. Fabrica de Dulces y Chocolates la Giralda S.A. de C.V. y Pérez Guerra Consuelo y Xolalpa Ramos Daniel Ulises y Teliz Santoyo Moisés. Ord. Mercantil 2 Acdos. Núm. Exp. 5/2024.

Ci Banco S.A., Institución de Banca Múltiple en su Carácter de Fiduciario en el Fideicomiso Número F/00430 vs. López Valencia Óscar Eduardo y Córdoba Acosta María Antonia. Especial Hipotecario Civil 1 Acdo. Núm. Exp. 523/2018.

Cibanco, S.A., Institución de Banca Múltiple en su Carácter de Fiduciario en el Fideicomiso Número F/00430 vs. Monsibais Alonso Octavio. Especial Hipotecario Civil 1 Acdo. Núm. Exp. 1235/2017.

Cibanco, S.A., Institución de Banca Múltiple en su Carácter de Fiduciario en el Fideicomiso Número F/00430 vs. Medrano Tapia Ignacio. Especial Hipotecario Civil 1 Acdo. Núm. Exp. 237/2019.

Condominio en General José Morán Número 143 Alcaldia Miguel Hidalgo y Agreda Morales Lilia vs. Demetrio de Jesús. Ejecutivo Civil 1 Acdo. Núm. Exp. 203/2023.

Contreras Gallegos Jorge y López Arroyo Juana vs. Poblete Ramírez Francisco Javier, Velázquez Martínez Ana María y C. Director del Registro Público de la Propiedad y de Comercio de la Ciudad de México. Ord. Civil Disposición. 1 Acdo. Núm. Exp. 255/2021.

Dessetec Desarrollo de Sistemas Sociedad Anónima de Capital Variable antes Hipotecaria su Casita S.A. de C.V. Sociedad Financiera de Objeto Múltiple Entidad No Regulada vs. Peña Torres Carlos. Especial Hipotecario Civil Acuerdo. 1 Acdo. Núm. Exp. 1585/2009.

Escalera Flores María Guadalupe vs. Flores Plata Gloria y Flores Plata Raúl y Director del Registro Público de la Propiedad y de Comercio de la Ciudad de México. Ord. Civil 1 Acdo. Núm. Exp. 81/2024.

Eslava Fernández María del Rocío vs. Fernández Carlos y Osorio de Fernández Jerónima y Fernández Jiménez Ángela y Director del Registro Público de la Propiedad y de Comercio de la Ciudad de México. Ord. Civil 1 Acdo. Núm. Exp. 141/2024.

Espino Hernández Víctor Hugo vs. Mosqueda Ambia Rosa. Ord. Civil Expedientillo. 2 Acdos. Núm. Exp. 789/2021.

Estrada Solórzano Lamberto Javier vs. Solórzano Noveron María Concepción y También Conocida como Concepción Solórzano Noveron y Director del Registro Público de la Propiedad y de Comercio de la Ciudad de México. Ord. Civil 2 Acdos. Núm. Exp. 89/2024.

Fernández Arzate Arturo y Fernández Arzate Beatriz vs. Fernández Pérez Fernando y Pérez de Fernández Úrsula y Fernández Pérez Salvador y C. Director del Registro Público de la Propiedad y de Comercio de la Ciudad de México. Ord. Civil 1 Acdo. Núm. Exp. 1147/2023.

Ford Credit de México S.A. de C.V. Sofom E. R vs. Aca Soriano Laura. Ejecutivo Mercantil 1 Acdo. Núm. Exp. 71/2024.

Fuentes Barrios Angelina y Rodríguez Fuentes Arturo vs. Flores Cárdenas Javier y Martínez León Silvia. Ord. Civil 1 Acdo. Núm. Exp. 99/2024.

Fundación de Ayuda a la Ancianidad Iap vs. Edo Nakatani y Asociados Sociedad Anónima Promotora de Inversiones de Capital Variable y Nakatani Ávila Graciela y Ramírez Nakatani Laura Yoko. Controversias de Arrendamiento Civil Expedientillo. 2 Acdos. Núm. Exp. 951/2023.

García Zavala José vs. Romero Salgado José y Otro. Ejec. Merc. Expedientillo. 1 Acdo. Núm. Exp. 845/2006.

Hahn Morales Enrique vs. Tafoya Rodríguez Gabriel. Especial Hipotecario Civil 1 Acdo. Núm. Exp. 333/2017.

Herrera Bertha vs. Bonilla Hoyos Mario Manuel. Controversias de Arrendamiento Civil Cuad. de Amp. 22/2024- II. 2 Acdos. en Amparo. Núm. Exp. 779/2023 22/2024- II.

HSBC México, S.A., Institución de Banca Múltiple, Grupo Financiero HSBC vs. Alpizar Hernández Xóchitl Elena. Ejecutivo Mercantil Acuerdo. 1 Acdo. Núm. Exp. 405/2020.

Ibarra Olvera María y/otro vs. Ibarra Reyna Matías y Otro. Ord. Civil 1 Acdo. en Exhorto. Núm. Exp. 203/2024.

Inmobiliaria Borda, Sociedad Anónima de Capital Variable. Ord. Civil Cuad. de Amp. 2/2022- II. 2 Acdos. en Amparo. Núm. Exp. 2/2022 2/2022- II.

Inmobiliaria Mejgar, S.A. de C.V. (Antes)HSBC México, S.A., Institución de Banca Múltiple, Grupo Financiero HSBC División Fiduciaria en su Carácter de Fiduciario del Fideicomiso Irrevocable Número F/233595 vs. Gómez Cervantes Luis Alfredo y Montiel Serrano Lilia. Especial Hipotecario Civil Acuerdo. 1 Acdo. Núm. Exp. 17/2017.

Instituto de Seguridad y Servicios Sociales de Los Trabajadores del Estado a Través de su Fondo de la Vivienda (Fovissste) vs. Buenrostro de Dios Julio César y Paes Martínez Jisela. Especial Hipotecario Civil 1 Acdo. Núm. Exp. 281/2020.

Instituto de Seguridad y Servicios Sociales de Los Trabajadores del Estado a Través de su Fondo de la Vivienda (Fovissste) vs. Sánchez Nangullasmu Amado Gabriel. Especial Hipotecario Civil 1 Acdo. Núm. Exp. 285/2020.

Instituto del Fondo Nacional de la Vivienda para los Trabajadores (Infonavit) vs. Rodríguez Barrón Mari Cruz. Especial Hipotecario Civil Acuerdo. 1 Acdo. Núm. Exp. 1327/2023.

Instituto del Fondo Nacional de la Vivienda para los Trabajadores vs. Flores Hernández Pablo Aureliano y Pavón Rodríguez Angélica. Especial Hipotecario Civil 1 Acdo. Núm. Exp. 165/2024.

Intercambio y Desarrollo de Mercados del Sureste S.A. de C.V. vs. Xtreme Card Sociedad Anónima de Capital Variable. Vía de Apremio Civil Acuerdo. 1 Acdo. Núm. Exp. 1221/2022.

Jorge Luis Robles Reyes vs. Salvador Galicia Cedillo. Ord. Civil 1 Acdo. Núm. Exp. 1233/2022.

Madariaga Granados Jorge vs. Alonso Peñaloza José Luís, Gónzalez Morales María Elena y Alonso González Jorge Luís. Ord. Civil 4 Acdos. Núm. Exp. 159/2020.

Méndez García Gilberto Salome vs. Noé Contreras Elvira y Director del Registro Público de la Propiedad y del Comercio del Distrito Federal. Ord. Civil 1 Acdo. Núm. Exp. 169/2017.

Méndez Pacheco José Ventura vs. Méndez Cruz Jorge José. Controversias de Arrendamiento Civil Expedientillo. 1 Acdo. Núm. Exp. 1307/2022.

Mendoza Calderón Julio vs. Torres García Iván Alberto y García Vidal Silvia. Oral Civil 1 Acdo. Núm. Exp. 971/2014 Tomo II.

Múñoz Herrera Lucía Magdalena vs. Ortega Jiménez Cresencia. Ord. Civil 1 Acdo. Núm. Exp. 133/2013.

Pacada S.A. de C.V. Sociedad Financiera de Objeto Múltiple Entidad No Regulada vs. Vidal Ochoa Abel Javier y Martínez Cervantes José Luis. Ejecutivo Mercantil Acuerdo. 1 Acdo. Núm. Exp. 219/2022.

Pavón Flores Jean vs. Malca Villanueva Víctor Manuel. Ejecutivo Mercantil Acuerdo. 3 Acdos. Núm. Exp. 679/2016.

Polonia Maill, S.A. de C.V. vs. Operadora Vips, S. de R. L. de C.V. Controversias de Arrendamiento Civil Amparo D. C. 542/2023. 1 Acdo. en Amparo. Núm. Exp. 425/2020 D. C. 542/2023.

SOLO CONSULTA
SOLO CONSULTA
SOLO CONSULTA

primero garduño mario vs. rodríguez silva miguel ángel y sánchez negrete margarita. ord. civil 2 acdos. núm. exp. 249/2022.
Rembis Rubio Bertha Rebeca vs. Santos Gapi Toto. Controversias de Arrendamiento Civil Expedientillo. 1 Acdo. Núm. Exp. 1121/2019.
Rodríguez Galicia Esteban Antolín vs. C. Director del Registro Público de la Propiedad y de Comercio de la Ciudad de México y Celis Chable Jesús. Ord. Civil 1 Acdo. Núm. Exp. 1119/2023.
Rodríguez Zapata Haydee, Rodríguez Zapata Sonia, Rodríguez Zapata Jorge Humberto y Rodríguez Zapata Gerardo vs. Rodríguez Zapata Elsa María. Ord. Civil Expedientillo. 2 Acdos. Núm. Exp. 1111/2019.
Román Brito Juvenal vs. Banderas de Armas Álvaro. Ord. Civil Cuad. de Amp. 1077/2023- III. 1 Acdo. en Amparo. Núm. Exp. 413/2017 1077/2023- III.
Saad Eljure Nicolás Alberto vs. Nolasco Consuelo. Controversias de Arrendamiento Civil 1 Acdo. Núm. Exp. 1363/2023.
Santos Cruz Tomasa vs. López Manjarrez Octavio y López Moreno Karen Cristina. Controversias de Arrendamiento Civil 1 Acdo. Núm. Exp. 713/2023.
Secreto. Ejecutivo Mercantil 1 Acdo. Núm. Exp. 185/2024.
Secreto. Ejecutivo Mercantil Disposición. 1 Acdo. Núm. Exp. 475/2022.
Secreto. Ejecutivo Mercantil 1 Acdo. Núm. Exp. 49/2024.
Sistema de Crédito Automotriz S.A. de C.V. vs. Miñón Hernández Ángel y Martínez Hernández Raúl y Soto Lima Faustina. Vía de Apremio Civil Acuerdo. 1 Acdo. Núm. Exp. 1369/2023.
Socafi S.A. de C.V. vs. García Cobos Sara Estefania y García Sánchez Jorge y García Villalobos Francisco. Ejecutivo Mercantil 1 Acdo. Núm. Exp. 129/2024.
Terpel del Norte, S.A. de C.V. vs. Trend Clothiers, S. de R. L. de C.V. y Sacal Fallena Marcos y Jassan Djaddah Isaac y Sacal Fallena Moisés. Ejecutivo Mercantil Disposición. 1 Acdo. Núm. Exp. 423/2022.
Toyota Financial Services México S.A. de C.V. vs. Muniz Ortiz Jesús. Ejecutivo Mercantil 1 Acdo. Núm. Exp. 909/2023.
Urban Guzmán David Enrique vs. García Martínez Antonio Abad y Rodríguez Morales Joel. Ord. Civil Acuerdo. 1 Acdo. Núm. Exp. 283/2020.
AUDIENCIA
Pérez Guevara Marco Antonio vs. Hernández Arias Jorge Luis y López Reyes Nery. Aud. Ejecutivo Mercantil. 1 Audiencia. Núm. Exp. 27/2023.
Quiterio Soriano Senobio vs. Miranda Valencia Eutimio y Director del Registro Público de la Propiedad y del Comercio de la Ciudad de México. Aud. Ord. Civil. 1 Audiencia. Núm. Exp. 257/2023.

EL SECRETARIO DE ACUERDOS
LIC. RODRIGO FLORES REYNA

SECRETARÍA "B"
ACUERDOS DEL 22 DE FEBRERO DEL 2024

Álvarez Peña Alfonso y Flores Carrillo Luz Encarnación por su Propio Derecho y en Representación de su Menor Hija Álvarez Flores Isis Nahomy vs. Axa Seguros, S.A. de C.V. Ord. Civil 1 Acdo. Núm. Exp. 624/2020.
Araujo Andrade Julieta vs. Gemsi, Grupo de Especializadades Médicas Santa Inés, S. C., Sanatorio Santa Inés, S. C., García Torres Mariela, Badillo Vázquez Carlos Eduardo y Landetta Mario Gabriel. Ord. Civil 1 Acdo. Núm. Exp. 202/2019.
Banco Invex Sociedad Anónima Institución de Banca Múltiple Invex Grupo Financiero Fiduciario Única y Exclusivamente como como Fiduciario del Fideicomiso Irrevocable de Administración 1301 vs. Jiménez Flores Luis Enrique. Especial Hipotecario Civil Expedientillo. 1 Acdo. Núm. Exp. 570/2021.
Banco Invex, S.A., Institución de Banca Múltiple, Invex Grupo Financiero, en su Carácter de Fiduciario en el Fideicomiso Irrevocable F/1055 vs. Terán Rocha Ignacio y Marroquín Carranza Myriam Janeth. Vía de Apremio Civil 1 Acdo. Núm. Exp. 572/2019.
Banco Nacional de Ejército Fuerza Aérea y Armada Sociedad Nacional del Crédito Institución de Banca de Desarrollo vs. Franco García Juan Luis y Torres Rivera María Gabriela. Especial Hipotecario Civil 1 Acdo. Núm. Exp. 306/2017.
Banco Nacional de México S.A. hoy Recuperación de Comercio Interior S. de R. L. de C.V. vs. Ensuastegui Arroyo Isidro Gerardo. Esp. Hip. Tomo II. 2 Acdos. Núm. Exp. 1722/1995.
Banco Santander México S.A. Institución de Banca Múltiple Grupo Financiero Santander México vs. Hori González Alejandro. Providencias Precautorias Mercantil 1 Acdo. Núm. Exp. 1024/2023.
Banco Santander México S.A. Institución de Banca Múltiple Grupo Financiero Santander México vs. Motopartes y Accesorios S.A. de C.V. Flores Tejeda Reynaldo. Ejecutivo Mercantil Acuerdo. 1 Acdo. Núm. Exp. 944/2019.
BBVA México, Sociedad Anónima Institución de Banca Múltiple, Grupo Financiero BBVA México vs. Gutiérrez Beltrán María Dolores. Especial Hipotecario Civil 1 Acdo. Núm. Exp. 154/2021.
Burgueño Barrón Gilberto vs. Piña Maldonado Ma de la Luz y También Acostumbra Utilizar el Nombre de María de la Luz Piña Maldonado y Director del Registro Público de la Propiedad y de Comercio de la Ciudad de México. Ord. Civil 1 Acdo. Núm. Exp. 142/2024.
Carachure Rosales Alfonso vs. Grupo Mexicano de Seguros S.A. de C.V. Ord. Civil Incompetencia. 1 Acdo. Núm. Exp. 1346/2023.
Cárdenas Nava Jesús vs. Nava Castañeda Mauro y Cárdenas Sanabria Ismael y Directora del Registro Público de la Propiedad y del Comercio de la Ciudad de México. Ord. Civil 1 Acdo. Núm. Exp. 660/2023.
Fernández González José Antonio vs. González y Borbolla María del Carmen y Fernández González Carlos Joel y Notario Público 221 de Esta Ciudad de México Francisco Talavera Autrique. Ord. Civil Acuerdo. 2 Acdos. Núm. Exp. 432/2023.
Gm Financial de México S.A. de C.V. Sociedad Financiera de Objeto Múltiple Entidad Regulada vs. Sánchez Sandoval Petra. Ejecutivo Mercantil 1 Acdo. Núm. Exp. 992/2022.
Guara Romero Luis Miguel, María Teresa Ruíz Espinosa y Otro. Juris. Voluntaria Civil 1 Acdo. Núm. Exp. 450/2021.
Hernández Osorio Vanessa vs. Hernández Calderón Rodolfo y Director del Registro Público de la Propiedad y de Comercio de la Ciudad de México. Ord. Civil 1 Acdo. Núm. Exp. 52/2024.
Hewlett a Packard Operations México S. de R. L de C.V. vs. Recutex S.A. de C.V. Ejecutivo Mercantil 1 Acdo. Núm. Exp. 1152/2022.
Hipotecaria Nacional, S.A. de C.V., Sociedad Financiera de Objeto Múltiple, Entidad Regulada, Grupo Financiero BBVA Bancomer, hoy Csck 12 Mexco I, Sociedad de Responsabilidad Limitada de Capital Variable vs. Herrera Ávila Héctor y Otra vs. Ninguno. Esp. Hip. 1 Acdo. Núm. Exp. 1482/2011.
HSBC México S.A., Institución de Banca Múltiple, Grupo Financiero HSBC División Fiduciaria en su Carácter de Fiduciario en el Fideicomiso No F/234036 vs. Santiago Ortiz Rolando. Especial Hipotecario Civil Puesta. 1 Acdo. Núm. Exp. 618/2018.
HSBC México S.A. vs. Ulises Morales Espino. Ord. Civil Expedientillo. 1 Acdo. en Expedientillo. Núm. Exp. 144/2024 Bis. 1.
Karla Paola y Nieto Heras Ricardo vs. Amado y C Director del Registro Público de la Propiedad y del Comercio de la Ciudad de México y Rodríguez González Juan y Collasos de Rodríguez Esther. Ord. Civil Acuerdo. 1 Acdo. Núm. Exp. 312/2023.
Lugo Ruelas su Sucesión Ernestina. Ord. Civil Cuad. de Amp. 101/2024. 2 Acdos. en Amparo. Núm. Exp. 101/2024 101/2024.
Márquez Mena Lázaro Edmundo vs. Márquez Olivier Leonardo y Director del Registro Público de la Propiedad y del Comercio de la Ciudad de México. Ord. Civil 1 Acdo. Núm. Exp. 764/2022.
Mendiola Roa María de Los Ángeles. Juris. Voluntaria Civil 1 Acdo. Núm. Exp. 186/2024.
Mexcad S.A. de C.V. Sofom Enr vs. Sánchez Castro Fabiola. Ejecutivo Mercantil 1 Acdo. Núm. Exp. 164/2023.
Morán Peregrino María del Rocío vs. Alatorre Jesús y y/o Jesús G Alatorre y Inmobiliaria San Carlos de México S.A. Ord. Civil 1 Acdo. Núm. Exp. 304/2023.
Muñoz Galicia Sandra Irma vs. Barrios Barroso Gonzalo Alexis y Zurita Ordaz Érika. Controversias de Arrendamiento Civil Secc. de Ejecución. 1 Acdo. Núm. Exp. 650/2023.
Nr Finance México, S.A. de C.V. vs. García Bocarando Carlos. Ejecutivo Mercantil Puesta. 1 Acdo. Núm. Exp. 128/2024.
Olivares Llera María Guadalupe vs. C. Director del Registro Público de la Propiedad y de Comercio de la Ciudad de México y Arjon Flores Maximino y Arjon Navarro José Manuel. Ord. Civil Acuerdo. 1 Acdo. Núm. Exp. 1120/2023.
Ortíz de la Peña Diez Barroso Eduardo vs. González Martínez Irene, Mendoza del Ángel Roberto. Especial Hipotecario Civil 1 Acdo. Núm. Exp. 862/2019.

SOLO CONSULTA
SOLO CONSULTA
SOLO CONSULTA

Pineda de Aguilar Margarita vs. Gómez de González Eusebia. Ord. Civil Turno, Se Deja Sin Efectos Citación. 1 Acdo. en Expedientillo. Núm. Exp. 1254/1994 Bis. 1.

Portafolio de Negocios S.A. de C.V. vs. Grupo Glorvic S.A. de C.V. y Otro. Ejecutivo Mercantil Expedientillo. 1 Acdo. Núm. Exp. 344/2010.

Ramírez Nieto Claudia y Ramírez Nieto María Josefina vs. Henandez Cruz Felipa y C. Director del Registro Público de la Propiedad y de Comercio de la Ciudad de México. Ord. Civil 1 Acdo. Núm. Exp. 622/2020.

Reséndiz Mota Érika Rocío vs. Zúñiga Vda. de Izquierdo Petra y y-o. Petra Zúñiga de Izquierdo y C Director Público de la Propiedad y de Comercio de la Ciudad de México. Ord. Civil 1 Acdo. Núm. Exp. 1008/2023.

Rodríguez Garin Germán Apolonio su Sucesión vs. Grupo Constructor Inmobiliario Alta Creación S.A. de C.V. y Morales Ortiz Rafael y Rosas Hernández Sandra Angélica y Registro Público de la Propiedad y del Comercio de la Ciudad de México. Ord. Civil 1 Acdo. Núm. Exp. 610/2023.

Rodríguez Ruiz José Luis vs. De Haro Centeno Blanca Araceli. Controversias de Arrendamiento Civil 1 Acdo. Núm. Exp. 910/2021.

Rosas Cervantes Marco Antonio Alejandro vs. Cureño Sánchez Luis Enrique. Ord. Civil Puesta. 1 Acdo. Núm. Exp. 240/2016.

Santillán Luna Estela vs. C. Directora del Registro Público de la Propiedad y de Comercio de la Ciudad de México. Ord. Civil Amparo D. C. 781/2023. 1 Acdo. en Amparo. Núm. Exp. 312/2020 D. C. 781/2023.

Santillán Luna Estela vs. C. Directora del Registro Público de la Propiedad y de Comercio de la Ciudad de México. Ord. Civil Amparo D. C. 782/2023. 2 Acdos. en Amparo. Núm. Exp. 312/2020 D. C. 782/2023.

Scotiabank Inverlat Sociedad Anónima, Institución de Banca Múltiple, Grupo Financiero Scotiabank Inverlat vs. Grupo Actuarial y Servicios, S.A. de C.V., García López Luis Vicente y Serrano Trespalacios Lucía Isabel. Especial Hipotecario Civil Acuerdo. 1 Acdo. Núm. Exp. 576/2020.

Secreto. Ejecutivo Mercantil 1 Acdo. Núm. Exp. 1066/2023.

Secreto. Ejecutivo Mercantil Acuerdo. 1 Acdo. Núm. Exp. 308/2023.

Serverware S.A. de C.V. vs. Jocelyn Vargas Romero. Ejecutivo Mercantil 1 Acdo. Núm. Exp. 1218/2022.

Sociedad Financiera Campesina Sociedad Anónima de Capital Variable Sociedad Financiera de Objeto Múltiple Entidad No Regulada vs. Santa Teresa de Las Delicias del Canelar, Sociedad Anónima de Capital Variable; Moreno López Javier, Moreno Aparicio Javier, Moreno Torres José Javier, Moreno López José Ángel y Construcción y Supervisión Fraylescana, Sociedad Anónima de Capital Variable. Especial Hipotecario Civil Puesta. 1 Acdo. Núm. Exp. 738/2020.

Soriano Muñoz Benito su Sucesión vs. Soriano Pérez Cruz Martín Benito y Chávez Tovar Venustiano su Sucesión y Bautista Longinus Armando su Sucesión. Juris. Voluntaria Civil 1 Acdo. Núm. Exp. 30/2024.

Symmetrix Architecture S.A. de C.V. vs. García Bernal Amparo Belinda. Ord. Civil 1 Acdo. Núm. Exp. 642/2018.

The Hispanic American Publishing Group, Inc. vs. Latin American New Media Publishers, S.A. de C.V. Ord. Mercantil II Tomo. 2 Acdos. Núm. Exp. 964/2015.

Toyota Financial Services México S.A. de C.V. vs. Laboratorio Clínico Margarita, S.A. de C.V. y Lima Delgado Miguelina. Ejecutivo Mercantil Disposición. 1 Acdo. Núm. Exp. 106/2024.

Vargas Fernández Alicia vs. Salas Vargas Pardo Laratne Conali y Salas Vargas Pardo Pável Iván. Medios Preparatorios Civil 1 Acdo. Núm. Exp. 1232/2023.

Vaño Newman Martín vs. Chávez Gómez Arturo. Ord. Civil Expedientillo. 1 Acdo. Núm. Exp. 930/2021.

Vehículos Santa Fe, S.A. de C.V. vs. Stellantis México, S.A. de C.V. Ord. Mercantil Cuad. de Amp. 1477/2023- I. 1 Acdo. en Amparo. Núm. Exp. 382/2022 1477/2023- I.

Villegas Castillo Tomás Antonio y Tomás Antonio y Topmas Antonio. Controversias de Arrendamiento Civil 1 Acdo. Núm. Exp. 534/2021.

NO PUBLICADOS

Hipotecaria Nacional S.A. de C.V. Sofol Gpo. Fin. BBVA Bancomer vs. Morales Ruíz Raúl David. Esp. Hip. Acuerdo. 1 Acdo. Núm. Exp. 500/2010.

AUDIENCIA

María Isabel vs. Javier y Fernández Rodríguez Alfredo. Aud. Ord. Civil. 1 Audiencia. Núm. Exp. 1206/2022.

Pérez Aguirre Alejandra vs. Gallardo Lara Guadalupe Ivon hoy su Sucesión y Juan José Becerril Valencia. Especial Hipotecario Civil. 1 Audiencia. Núm. Exp. 1160/2007 Tomo II.

Robles Galicia Ernestina vs. C. Director General del Registro Público de la Propiedad y de Comercio de la Ciudad de México y Robles Serrano su Sucesión Felipe y Galicia Villanueva su Sucesión Margarita. Ord. Civil. 1 Audiencia. Núm. Exp. 1254/2023.

Rodríguez Puga María del Carmen vs. Mireles Ramírez Alfredo. Convn. en Aud. Controversias de Arrendamiento Civil. 1 Audiencia. Núm. Exp. 1210/2023.

Rueda Ovalles Bertha vs. Rodríguez Suárez Juan su Sucesión y C. Director General del Registro Público de la Propiedad y del Comercio de la Ciudad de México. no Publ. Ord. Civil. 1 Audiencia. Núm. Exp. 34/2021

SENTENCIAS DEFINITIVAS DEL 22 DE FEBRERO DEL 2024

Altamirano Chávez Yolanda y Cortés Olivares Atalo vs. Juárez Romero Patricia y Olivares Vera Roberto. Ord. Civil Sent. Def. 1 Núm. Exp. 12/2023

Villa Arias María Verónica vs. Torres Rivadeneyra Jorge. Ord. Civil Sent. Def. 1 Núm. Exp. 1364/2022

SENTENCIA INTERLOCUTORIA

HSBC México S.A., Institución de Banca Múltiple, Grupo Financiero HSBC División Fiduciaria en su Carácter de Fiduciario en el Fideicomiso Número F/234036 vs. Poot Too Juan Ricardo. Especial Hipotecario Civil Sent. Interl. 1 Núm. Exp. 564/2018

EL SECRETARIO DE ACUERDOS
LIC. OMAR GARCÍA REYES

VIGÉSIMO QUINTO DE LO CIVIL

SECRETARÍA "A"
ACUERDOS DEL 22 DE FEBRERO DEL 2024

Administradora Black, Sociedad de Responsabilidad Limitada de Capital Variable vs. Ontiveros Rodríguez Rita Haydee. Especial Hipotecario Civil 1 Acdo. Núm. Exp. 667/2011.

Banco Mercantil del Norte S.A. Institución de Banca Múltiplegrupo Financiero Banorte vs. Francisco Javier Sánchez Pérez Especial Hipotecario Civil 1 Acdo. Núm. Exp. 107/2003 Segundo Tomo.

Banco Mercantil del Norte, S.A. Institución de Banca Múltiple Grupo Financiero Banorte vs. Torres Centeno Osvaldo Yemil. Especial Hipotecario Civil 1 Acdo. Núm. Exp. 1635/2010.

Banco Santander México S.A. Institución de Banca Múltiple Grupo Financiero Santander México vs. Colegio Princeton de México S. C., Álvarez Arakelian Juan Arturo, Álvarez Arakelian María del Pilar y Minero Montero Amada Escarlet. Especial Hipotecario Civil 1 Acdo. Núm. Exp. 647/2015.

BBVA Bancomer, S.A. Institución de Banca Múltiple Grupo Financiero BBVA Bancomer vs. Vázquez Cruz Claudio. Especial Hipotecario Civil 1 Acdo. Núm. Exp. 1267/2012.

Bien para Bien Sociedad Anónima Promotora de Inversión de Capital Variable Sociedad Financiera de Objeto Múltiple Entidad No Regulada vs. Cedeño Cerda Julio y Camargo Valverde Luz de Lourdes. Ord. Civil Auto Amplia. 1 Acdo. Núm. Exp. 549/2023.

Ca Soluciones Financieras S.A. de C.V. vs. Maning Shelley Medina Daniel y Martínez Díaz Ricardo y Reyes Chavarría José Eduardo y Itaca Capital Sapi de C.V. Sofom Enr. Providencias Precautorias Civil Amparo. 1 Acdo. Núm. Exp. 607/2023.

Cemex Sab de C.V. vs. Constructora Loare S.A. de C.V. y Liquidano Sotelo Mónica Alejandra y Lozano Arellano Omar. Ejecutivo Mercantil 1 Acdo. Núm. Exp. 911/2023.

Christian Plata Guevara vs. Fabiola Moreno Reveles. Ord. Civil 1 Acdo. Núm. Exp. 65/2021.

Ci Banco S.A. Institución de Banca Múltiple vs. Erick de la Torre Padilla. Ejec. Merc. Expdllo. 1 Acdo. Núm. Exp. 901/2007.

Ci Banco S.A. Institución de Banca de Desarrollo vs. Molina Rodríguez Domingo. Juris. Voluntaria Civil 1 Acdo. Núm. Exp. 913/2023.

Cibanco, Sociedad Anónima, Institución de Banca Múltiple en su Carácter de Fiduciario del Fideicomiso F/00429 vs. Coronado Santillán Sandra Adriana. Especial Hipotecario Civil 1 Acdo. Núm. Exp. 237/2010.

Cruz Bautista María de Lourdes y Trejo Acosta Juan Carlos vs. García Hernández Pablo. Ord. Civil 1 Acdo. Núm. Exp. 1225/2019.

SOLO CONSULTA
SOLO CONSULTA
SOLO CONSULTA

Csk 12 México I Sociedad de Responsabilidad Limitada de Capital Variable vs. José Francisco Rodríguez Amaro y Ana Gabriela Fitzmaurice Moguel. Esp. Hip. 1 Acdo. Núm. Exp. 975/2005.
Dessetec Desarrollo de Sistemas, Sociedad Anónima de Capital Variable vs. Lara Regueira Víctor Javier. Especial Hipotecario Civil 1 Acdo. Núm. Exp. 1361/2012.
Díaz Valdez Javier y Sánchez Miranda Martha vs. Cuevas Morales Óscar. Ord. Civil Dada Cuenta. 1 Acdo. Núm. Exp. 193/2023.
Espinosa de Los Monteros Martínez Arturo vs. Díaz Cervantes Mauricio. Ejecutivo Mercantil Cuad. de Amp. Directo. 1 Acdo. Núm. Exp. 171/2023.
Funes Velázquez Érika Yolanda vs. Chetoja, S.A. de C.V. Ord. Civil 1 Acdo. Núm. Exp. 837/2019.
Gamiño Alvarado John Erik vs. García Bravo Óscar Efrén. Ejecutivo Mercantil 1 Acdo. Núm. Exp. 311/2023.
Garay Madrid César vs. Technogar S.A. Ord. Civil 1 Acdo. Núm. Exp. 71/2024.
Hernández Rodríguez Ángel vs. Black Swan Property S.A. de C.V. Juris. Voluntaria Civil 1 Acdo. Núm. Exp. 127/2024.
Hipotecaria Nacional, S.A. de C.V. Sociedad Financiera de Objeto Múltiple Entidad Regulada Grupo Financiero BBVA Bancomer vs. Ojeda Aguirre Francisco y Otra. Especial Hipotecario Civil 1 Acdo. Núm. Exp. 807/2013.
HSBC México, S.A. Institución de Banca Múltiple Grupo Financiero HSBC Actuando como Fiduciario en el Fideicomiso F/247, 545 vs. García Castañeda María Guadalupe. Especial Hipotecario Civil 1 Acdo. Núm. Exp. 1095/2012.
Inelectra S.A. de C.V. vs. Arendal S. de R. L. de C.V. Ord. Civil 1 Acdo. Núm. Exp. 17/2019.
Instituto de Seguridad Social para las Fuerzas Armadas Mexicanas vs. García García Óscar Alberto y Moreno Gallegos Gloria Elisa. Especial Hipotecario Civil 1 Acdo. Núm. Exp. 11/2023.
Jiménez O. Farril Kitzia María Fernanda vs. Trueba Gris Pamela y Núñez García Horacio. Juris. Voluntaria Civil Expdllo. 1 Acdo. Núm. Exp. 35/2024.
Jus Libreros y Editores Sociedad Anónima de Capital Variable vs. Viñuales Lorenzo Julián. Ord. Civil 1 Acdo. Núm. Exp. 973/2022.
Leader Shoes S.A. de C.V. vs. Banco Santander México S.A. Institución de Banca Múltiple Grupo Financiero Santender México. Ejecutivo Civil Cuad. de Amp. Directo. 1 Acdo. Núm. Exp. 233/2023.
Luna Herrera Agustín su Sucesión vs. Fuentes Lira Alejandro. Medios Preparatorios Civil 1 Acdo. Núm. Exp. 171/2024.
Maldonado Hernández Martha vs. Rosa Alicia Ortiz Maldonado. Ejecutivo Mercantil 1 Acdo. Núm. Exp. 1067/2010.
María Guadalupe Reséndis Ramírez vs. Gerardo Federico Graue Morenoa Fedrico Alejandro Graue Wiechers. Ord. Civil 1 Acdo. Núm. Exp. 103/2021.
Muñoz Fernández Escribano Clara María vs. Montijo Latam S. de R. L. de C.V. Ord. Civil 1 Acdo. Núm. Exp. 51/2020.
Nudel Aguirre Eduwiges Elizabeth y Ortiz Merino David Ricardo vs. Controladora de Portafolios Seeb Sociedad de Responsabilidad Limitada y Loizaga Piera Miguel y Loizaga Piera Víctor Federico. Ord. Civil 1 Acdo. Núm. Exp. 23/2024.
Olivo Tezzaras María Irma Griselda vs. Promotora México 2000 S.A. de C.V. y Otro. Ord. Civil 1 Acdo. Núm. Exp. 763/2021.
Portillo Aguirre Mauricio Manuel vs. Buitrago Sánchez Enrique su Sucesión por Conducto de su Albacea Rebeca Patricia Buitrago Sánchez. Ejecutivo Mercantil 2 Acdos. Núm. Exp. 1107/2017.
Roberto Cortés Arroyo vs. Néstor Salazar Aguilar. Ord. Civil 1 Acdo. Núm. Exp. 627/2020.
Romero Pérez Luz María Eugenia vs. Castillo Mercado Alfonso Rafael. Controversias de Arrendamiento Civil Ampliación. 1 Acdo. Núm. Exp. 801/2023.
Saiz Calderón Rosalba vs. Moscona Nissim Alberto y Otros. Ord. Civil 1 Acdo. Núm. Exp. 245/2005.
Sánchez Orta María del Carmen vs. Morales Orfali Consuelo y Impulsora de la Habitación Pupular S de R. L. de C.V. y C. Director del Registro Público de la Propiedad y del Comercio de la Ciudad de México. Ord. Civil 1 Acdo. Núm. Exp. 5/2023.
Scotiabank Inverlat S.A. Institución de Banca Múltiple Grupo Financiero Scotiabank Inverlat vs. Vinay Hernández José Sergio. Especial Hipotecario Civil 2 Acdos. Núm. Exp. 537/2023.
Scotiabank Inverlat, S.A. Institución de Banca Múltiple Grupo Financiero Scotiabank Inverlat vs. Mijangos Peralta Eduardo Antonio y Otra. Especial Hipotecario Civil 2 Acdos. Núm. Exp. 725/2013.
Secreto. Ejecutivo Mercantil 1 Acdo. Núm. Exp. 179/2024.
Secreto. Ejecutivo Civil 2 Acdos. Núm. Exp. 227/2022.
Silrendel, Sociedad de Responsabilidad Limitada de Capital Variable vs. Baldomero Pérez García y Otro. Especial Hipotecario Civil 3 Acdos. Núm. Exp. 1245/2008.
Sistemas Único de Autofinanciamineto S.A. de C.V. vs. Figueiras Machuca Chistian Rafael y También Conocido como Chistian Rafael Figuerias Machuca. Ejecutivo Mercantil 1 Acdo. Núm. Exp. 741/2023.
Sociedad Hipotecaria Federal Sociedasd Nacional de Crédito Institución de Banca de Desarrollo en su Carácter de Fiduciario Sustituto del Fondo de Operación y Financiamiento Bancario de la Vivienda (Fovi) vs. Lucía Vieyra Herrera. Especial Hipotecario Civil 1 Acdo. Núm. Exp. 107/2009.
Sólida Administradora de Portafolios, S.A. de C.V. Sociedad Financiera de Objeto Múltiple Entidad Reguladad Grupo Financiero Banorte vs. Hugo Manuel Bello Ocampo y Otro. Especial Hipotecario Civil 1 Acdo. Núm. Exp. 61/1999 Segunbdo Tomo.
Suministros Especializados en Manejo de Carga S de R.L. de C.V. vs. Constructora y Comercializádora Kon y Kom Val S.A. de C.V. Ejecutivo Mercantil 1 Acdo. Núm. Exp. 523/2023.
Villarreal Ruíz Ana María vs. Sánchez Calderón Leonar Everardo. Controversias de Arrendamiento Civil 1 Acdo. Núm. Exp. 609/2023.

AUDIENCIA

González Romerocorte Juan Carlos vs. Avelleyra Romerocorte Miguel Armando y Modesta López Anzures. Aud. Ord. Civil. 1 Audiencia. Núm. Exp. 915/2022.
Guaida Juan Ricardo vs. Ramírez Enríquez Óscar. Aud. Controversias de Arrendamiento Civil. 1 Audiencia. Núm. Exp. 101/2023.
Navarro Soto Juan Carlos vs. Martínez García Angelina y Martínez García Daniel. Aud. Ord. Civil. 1 Audiencia. Núm. Exp. 877/2023.

LA SECRETARIA DE ACUERDOS
LIC. RAQUEL VELASCO ELIZALDE

SECRETARÍA "B"
ACUERDOS DEL 22 DE FEBRERO DEL 2024

Administradora Fome 15 de R.L. de C.V. vs. Vázquez García Jesús Manuel. Especial Hipotecario Civil Aclaración. 1 Acdo. Núm. Exp. 12/2023.
Autofinanciamiento México S.A. de C.V. vs. Serrano Medina Ramón Félix y Otros. Ejecutivo Civil 1 Acdo. Núm. Exp. 492/2022.
Baca Medina Adolfo vs. Robles Méndez Francisco Javier. Ejecutivo Civil 1 Acdo. Núm. Exp. 1258/2022.
Banca Afirme, S.A. Institución de Banca Múltiple Afirme Grupo Financiero vs. Sandoval Moreno José y Otra. Ejecutivo Mercantil 1 Acdo. Núm. Exp. 1242/2012 Bis. 2 Tomo 2.
Banco Invex S.A. Institución de Banca Múltiple Invex Grupo Financiero vs. Distribuciones Gp S.A. de C.V. y Guiza Montiel Gabriel y Guiza Montiel Reynaldo y Perlo Kurian Jonathan. Ejecutivo Civil 1 Acdo. Núm. Exp. 974/2022.
Banco Mercantil del Norte Sociedad Anónima Institución de Banca Múltiple, Grupo Financiero Banorte vs. Tapia Rojas Sergio. Ejecutivo Mercantil 1 Acdo. Núm. Exp. 1346/2023.
Banco Mercantil del Norte, S.A. Institución de Banca Múltiple Grupo Financiero Banorte vs. Distribuidora Meyher, S.A. de C.V. y Otros. Ejec. Merc. 1 Acdo. Núm. Exp. 1474/1995.
Banco Monex S.A. Institución de Banca Múltiple Monex Grupo Financiero en su Carácter de Fiduciario del Fideicomiso Irrevocable de Administración y Fuente de Pago No F3789 vs. Promotora Inmobiliaria Majahual S.A. de C.V. y García Coudurier Diego y Urbina Ortega Rubén y Sepúlveda García Jorge de Jesús. Ord. Civil 1 Acdo. Núm. Exp. 958/2022.
Blanca Silvia Navarrete Ramírez vs. Jesús Alejandro su Sucesión Navarrete Ramírezregistro Público de la Propiedad y del Comercio. Ord. Civil 1 Acdo. Núm. Exp. 152/2021 Tomo II.
Carlos Galán Ortiz y Elvira González Arreola vs. Díaz Goytortua Guillermo y Otra. Ejecc. de Garantías Otorgadas Mediante Prenda Sin Transmisión de Pos. y Fideicomiso de Garantía (Procedimiento Extrajudicial) Paz Mercantil 1 Acdo. en Incidente. Núm. Exp. 902/2012 Inc. de Pago de Intereses Ordinarios.
Carlos Galán Ortiz y Elvira González Arreola vs. Díaz Goytortua Guillermo y Otra. Ejecc. de Garantías Otorgadas Mediante Prenda Sin Transmisión de Pos. y Fideicomiso de Garantía (Procedimiento Extrajudicial) Paz Mercantil 1 Acdo. en Incidente. Núm. Exp. 902/2012 Inc. de Pago de Saldo Insoluto.

SOLO CONSULTA
SOLO CONSULTA
SOLO CONSULTA

Carlos Galán Ortiz y Elvira González Arreola vs. Díaz Goytortua Guillermo y Otra. Ejecc. de Garantías Otorgadas Mediante Prenda Sin Transmisión de Pos. y Fideicomiso de Garantía (Procedimiento Extrajudicial) Paz Mercantil 1 Acdo. en Incidente. Núm. Exp. 902/2012 Inc. de Pago Intereses Moratorios.

Centro de Protección a la Infancia A.C. vs. Romero Aguilera Sergio Álvaro y Baquedano Gallardo Waleska Monserrat. Ejecutivo Mercantil 1 Acdo. Núm. Exp. 70/2023.

Ci Banco S.A. Institución de Banca Múltiple vs. Tomasa Pacheco Zavaleta. Especial Hipotecario Civil 1 Acdo. en Incidente. Núm. Exp. 754/2009 Incide Nte de Liquidación de Intereses.

Cory Burak Juan vs. Hernández Flores Carlos. Controversias de Arrendamiento Civil 1 Acdo. Núm. Exp. 1114/2023.

Dessetec Desarrollo de Sistemas, S.A. de C.V. vs. Santillana Castillo Amada. Especial Hipotecario Civil 1 Acdo. Núm. Exp. 64/2009.

Dessetec Desarrollo de Sistemas. Ord. Mercantil 1 Acdo. en Expedientillo. Núm. Exp. 712/2007 Bis. 1.

Eduardo Azuara Cárdenas vs. Operadora de Hospitales Ángeles S.A. de C.V. Ord. Civil 1 Acdo. Núm. Exp. 78/2021.

Fuentes Aponte Luz María vs. Sarmiento Fuentes Karla Graciela y Hernández Guerrero José Rodrigo y Notario Público Número 196 de la Ciudad de México y C Director del Registro Público de la Propiedad y del Comercio de la Ciudad de México. Ord. Civil Acuerdo. 1 Acdo. Núm. Exp. 184/2024.

González María Arroyo vs. Técnicos Mexicanos S.A. y Arroyo Cisneros Francisco y C. Directos del Registro Público de la Propiedad y del Comercio de la Ciudad de México. Ord. Civil 1 Acdo. Núm. Exp. 160/2023.

HSBC México S.A. Institución de Banca Múltiple Grupo HSBC División Fiduciaria vs. Marmolejo Villareal Sergio Amir Juárez Pérez Aidé Francisca. Especial Hipotecario Civil 1 Acdo. en Incidente. Núm. Exp. 1444/2019 Inc. de Conversión y Actual. de Montos.

HSBC México, S.A., Institución de Banca Múltiple, Grupo Financiero, HSBC División Fiduciaria vs. Patricia Guadalupe Echeverría Montiel. Especial Hipotecario Civil 1 Acdo. en Incidente. Núm. Exp. 396/2010 Inc. de Ejecc. de Convenio.

Infonavit vs. Hernández Santillán Mauricio. Especial Hipotecario Civil 1 Acdo. en Incidente. Núm. Exp. 578/2005 Inc. de Liquidación De.

Infonavit vs. Pelayo Pérez Primitivo. Especial Hipotecario Civil 1 Acdo. Núm. Exp. 1266/2018.

Instituto de Seguridad y Servicios Sociales de Los Trabajadores del Estado a Través de su Fondo de la Vivienda Fovissste vs. Torres Ramírez Jenny Lizeth. Especial Hipotecario Civil 1 Acdo. Núm. Exp. 488/2020.

Instituto de Seguridad y Servicios Sociales de Los Trabajadores del Estado a Través de su Fondo de la Vivienda Fovissste vs. Villegas Gaystardo Héctor Raúl. Especial Hipotecario Civil 1 Acdo. Núm. Exp. 272/2022.

Instituto de Seguridad y Servicios Sociales de Los Trabajadores del Estado a Través de su Fondo de la Vivienda Fovissste vs. De la Rosa Arce María Esther. Especial Hipotecario Civil 1 Acdo. Núm. Exp. 632/2023.

Instituto del Fondo Nacional de la Vivienda para los Trabajadores (Infonavit) vs. Vázquez Domínguez Ysaia. Especial Hipotecario Civil 1 Acdo. en Incidente. Núm. Exp. 686/2022 Inc. de Liquidación de Sentnecia.

Instituto del Fondo Nacional de la Vivienda para los Trabajadores vs. Escobar Atla Omar. Especial Hipotecario Civil 1 Acdo. Núm. Exp. 1106/2023.

Lemus López Angelina y Rosas Escobedo Carlos Guadalupe vs. Zacarías Bautista Víctor. Ord. Civil 1 Acdo. Núm. Exp. 1220/2023.

López Escamilla Victoria vs. Olguín López María del Rocío. Ord. Civil Acuerdo. 1 Acdo. Núm. Exp. 190/2024.

Luis Manuel Saldaña Aguilar. Ord. Civil 1 Acdo. en Amparo. Núm. Exp. 620/2022 Bis. 1 Amparo620/2022promovido por Luis Manuel Saldaña Aguilar.

Mabucapa I S de R.L. de C.V. vs. Patiño Montoya María del Rocío. Especial Hipotecario Civil 1 Acdo. Núm. Exp. 422/2023.

Majinsa de México vs. Hag Offshore. Providencias Precautorias Civil 1 Acdo. Núm. Exp. 902/2022.

Mario Patiño Maldonado vs. Kokawa Operadora Sapi de Cvflor de María Muñoa García. Controversias de Arrendamiento Civil 1 Acdo. Núm. Exp. 54/2021 Tomo II.

Martínez Dávalos Antonio vs. Tecnologías Rappi, S.A. P. I. de C.V. Ord. Mercantil 1 Acdo. Núm. Exp. 204/2024.

Medina Rule Marco Ignacio vs. Sánchez Martínez Sergio y Cortez Lugo Marlene. Especial Hipotecario Civil 1 Acdo. Núm. Exp. 106/2017 Segundo Tomo.

Mireles Estens Adelina vs. Iniestra Silva Ángel. Ord. Mercantil 4 Acdos. Núm. Exp. 1360/2023.

Morales Montes de Oca Carlos Antonio vs. Llera Blanco Juan Manuel. Providencias Precautorias Civil 1 Acdo. en Amparo. Núm. Exp. 336/2022 Amparo 1267/2023- II.

Paz García Sabina su Sucesión vs. Guzmán Paz Federico y Guzmán Aguirre Toribio y Guzmán Aguirre Tomás y Guzmán Aguirre Luis y Guzmán Paz Rafael y Patoni N Juan Adán y Morales Gómez Consuelo y Álvarez Montes Guadalupe y Pichardo N Juan. Medios Preparatorios Civil Audiencia. 1 Acdo. Núm. Exp. 1164/2023.

Promotora Aeronautica y Naviera Lejar S.A. de C.V. Ejecutivo Mercantil 1 Acdo. en Expedientillo. Núm. Exp. 24/2019.

Promotora Bal 44 S.A. de C.V. y Grupo Codigo S.A. de C.V. y Gómez Neri Francisca Elizabeth. Controversias de Arrendamiento Civil 2 Acdos. Núm. Exp. 862/2021 Tomo II.

Promotora Inmobiliaria Hidalguense Regalado S.A. de C.V. vs. Hidalgo Regalado Israel. Ord. Mercantil 1 Acdo. Núm. Exp. 654/2019.

Rodríguez Juárez Berenice Abigail vs. Red de Transportes S.A. de C.V. Ord. Civil 1 Acdo. Núm. Exp. 1046/2015 Quinto Tomo.

Roldán Acosta Eduardo Eugenio vs. Núñez Glennie Juan Pablo y Fernández Uria José Ángel. Controversias de Arrendamiento Civil 1 Acdo. Núm. Exp. 308/2020.

Rueda Fernández José Luis vs. Andare Karam Emilio su Sucesión. Controversias de Arrendamiento Civil 1 Acdo. Núm. Exp. 410/2021.

Secreto. Ejecutivo Mercantil Acuerdo. 1 Acdo. Núm. Exp. 194/2024.

Socafi S.A. de C.V. vs. Arana Arana Omar. Ejecutivo Mercantil 1 Acdo. en Expedientillo. Núm. Exp. 676/2023.

Sociedad Hipotecaria Federal S.N.C. Institución de Banca de Desarrollo en su Carácter de Fiduciaria en el Fideicomiso vs. Salazar Domínguez María Cristina. Especial Hipotecario Civil 1 Acdo. en Amparo. Núm. Exp. 464/2015 Amparo Número 1370/2023- I.

Sociedad Hipotecaria Federal S.N.C. Institución de Banca de Desarrollo en su Carácter de Fiduciario Sustituto del Fondo de Operación y Financiamiento Bancario a la Vivienda vs. González Elguera Fabiola y Saucedo Miranda Daniel. Especial Hipotecario Civil Audiencia. 1 Acdo. Núm. Exp. 382/2020.

Sólida Administradora de Portafolios, S.A. de C.V., Sociedad Financiera de Objeto Múltiple Entidad Regulada Grupo Financiero Banorte vs. Juan Gabriel Rivera Oliver y Viridiana Esquivel Esquivel de Rivera. Especial Hipotecario Civil 1 Acdo. Núm. Exp. 110/2004 Tomo II.

Vargas Ulloa Laura Esther vs. España Serrano Miguel Ángel y Sánchez Velázquez Claudia. Controversias de Arrendamiento Civil 1 Acdo. Núm. Exp. 530/2023.

Velázquez Colunga Víctor Manuel vs. Salomón Abraham Daniel su Sucesión y Lira de Garay Héctor Javier y Hinojosa Ríos Sabás También Conocido como Galo Sabás Hinojosa Ríos su Sucesión y Rómulo Lorenzo Jiménez López C. Director del Registro Público de la Propiedad y del Comercio de Esta Ciudad. Ord. Civil 1 Acdo. Núm. Exp. 716/2023.

Villalobos Sánchez Liliana Guadalupe vs. Morales Hernández Alejandro Adrián. Controversias de Arrendamiento Civil 1 Acdo. Núm. Exp. 586/2021.

Villalobos Vilchis Ricardo vs. Morales Benítez Ezequiel. Exhortos Civil 1 Acdo. Núm. Exp. 86/2024.

Von Damm Montes Eckehardt Cristian y Ferell Benet Carla Guadalupe vs. Halphen Weisz Sandro Somon. Ord. Mercantil 1 Acdo. Núm. Exp. 56/2023.

MAL PUBLICADOS

Gómez Martínez Rita Socorro. Ord. Civil 1 Acdo. en Expedientillo. Núm. Exp. 620/2022 Bis. 1 Amparo 620/2022.

AUDIENCIA

Zurich Aseguradora Mexicana S.A. de C.V. vs. Waldos Dolar Mart de México S. de R. L. de C.V. Axa Seguros S.A. de C.V. Aud. Previa Ord. Civil. 1 Audiencia. Núm. Exp. 120/2021 Segundo Tomo.

SENTENCIAS DEFINITIVAS DEL 22 DE FEBRERO DEL 2024

Gordillo Romero Elsa Beatriz vs. Gordillo Moreno Carlos. Ord. Civil Sent. Def. 1 Núm. Exp. 596/2023

EL SECRETARIO DE ACUERDOS
LIC. LUIS ARTURO DENA ÁLVAREZ

SOLO CONSULTA
SOLO CONSULTA
SOLO CONSULTA

VIGÉSIMO SEXTO DE LO CIVIL

SECRETARÍA "A"
ACUERDOS DEL 22 DE FEBRERO DEL 2024

Administración de Habitaciones Urbanas S.C. vs. Cruz Orrico Lydia Ivonne y Torres Sohle Lillian. Controversias de Arrendamiento Civil 1 Acdo. Núm. Exp. 833/2023.

Altamirano Béjarano Edgar y de la Peña González Ricardo Tadeo vs. Ramón Caro Lizbeth. Ejecutivo Mercantil 1 Acdo. Núm. Exp. 1133/2023.

Amextra Sofinco S.A. de C.V. S. F. C vs. Espinosa Marín Omar Armando y Espinosa Marín Dulce Jacqueline. Ejecutivo Mercantil 1 Acdo. Núm. Exp. 1239/2023.

Antonia Rivera Quezada vs. Angélica Patricia Ortega Solís. Ejecutivo Mercantil Acuerdo. 1 Acdo. Núm. Exp. 2225/2021.

Autofinanciamiento Automotriz, S.A. de C.V. vs. Jiménez Palacios Catalino, Salinas Valentín Ignacia Germanica. Ejecutivo Mercantil Acuerdo. 1 Acdo. Núm. Exp. 821/2020.

Autofinanciamiento México S.A. de C.V. vs. Villa García Jheu Alejandro Pacheco Sanmiguel Vicente Manuel García Morales María Magdalena, Quien También Utiliza el Nombre de María Magdalena García de Pacheco. Ejecutivo Mercantil 1 Acdo. Núm. Exp. 4171/2019.

Banco Regional S.A. Ibm Banregio Grupo Financiero Hey Banco vs. Muñoz Aranda Paola Irlanda. Ejecutivo Mercantil 1 Acdo. Núm. Exp. 51/2024.

Banco Santander México S.A. Institución de Banca Múltiple Grupo Financiero Santander México vs. Del Mazo López Norma y Márquez Mora Isrrael Joel. Ejecutivo Cuantía Menor Mercantil Acuerdo. 1 Acdo. Núm. Exp. 807/2021.

Banco Santander México S.A. Institución de Banca Múltiple Grupo Financiero Santander México vs. Innovati Consulting Group S.A. de C.V. y Vera Ortiz Xochilt y Segura González Juan Antonio. Medios Preparatorios Mercantil 1 Acdo. Núm. Exp. 1305/2023.

BBVA México, S.A., Institución de Banca Múltiple, Grupo Financiero BBVA México vs. Corral Esquivel Luis Federico. Juris. Voluntaria Civil Acuerdo. 1 Acdo. Núm. Exp. 365/2023.

Camiones Especiales, S.A. de C.V. vs. Surtidorydistribuidorderefaccionesdiesel S.A. De C.V. Ejecutivo Mercantil 1 Acdo. en Amparo. Núm. Exp. 953/2023 Bis 1.

Cetelem, S.A. de C.V. Sociedad Financiera de Objeto Múltiple, Entidad Regulada vs. Ramírez Cabral Jesús Fernando. Ejecutivo Mercantil 1 Acdo. Núm. Exp. 1219/2023.

Cetelem, S.A. de C.V. Sociedad Financiera de Objeto Múltiple, Entidad Regulada vs. Morales Patricio Roberto. Ejecutivo Mercantil 1 Acdo. Núm. Exp. 45/2024.

Distribuidora Liverpool Sociedad Anónima de Capital Variable vs. Virginia Manrique Lobato. Ejecutivo Mercantil Acuerdo. 1 Acdo. Núm. Exp. 1581/2019.

García Gudiño Irma vs. Bustos Gudiño Vicente. Ord. Civil 1 Acdo. Núm. Exp. 1059/2022.

González Trujillo Dirce Deyanira vs. De Alba Enríquez Vda. de Vázquez María Cristina y y-o. María Cristina de Alba de Vázquez. Juris. Voluntaria Civil Auto. 1 Acdo. Núm. Exp. 203/2024.

Gutiérrez Cardona Joel Abraham vs. Mauricio Sánchez Marco Antonio. Ejecutivo Mercantil 1 Acdo. Núm. Exp. 1139/2023.

Hernández Álvarez Miguel su Sucesión vs. Mena Velasco Alexis Iván y Sánchez Peña Ana María y Domínguez Gómez Daniel y García Olivo Martha Suguey y Ramírez González Eduardo Arturo y Mata Sandoval Luis Alberto. Ord. Civil Auto. 1 Acdo. Núm. Exp. 201/2024.

Ikeda Cardoso Víctor Manuel y León Febles Ilse Mónica vs. González Hernández Ana María y C Director del Registro Público de la Propiedad y de Comercio de la Ciudad de México. Ord. Civil Acuerdo. 2 Acdos. Núm. Exp. 1323/2023.

Infraesrtuctura Inmobiliaria y Construcciones Rakroj S.A. de C.V. vs. Sharem Achar Vicky. Ord. Civil Acuerdo. 1 Acdo. Núm. Exp. 847/2023.

Nr Finance México S.A. de C.V. vs. Candelas Ríos José Macedonio. Ejecutivo Mercantil 1 Acdo. Núm. Exp. 1083/2023.

Nr Finance México S.A. de C.V. Sociedad Financiera de Objeto Multible, Entidad Regulada vs. Morales Hernández Érika Guadalupe. Ejecutivo Mercantil 1 Acdo. Núm. Exp. 1269/2023.

Nr Finance México S.A. de C.V. Sofom Entidad Regulada vs. López Pensamiento Mayra Evelin. Ejecutivo Mercantil 1 Acdo. Núm. Exp. 941/2023.

Nr Finance México S.A. de C.V. vs. Romero Ramírez Jovita Edith. Ejecutivo Mercantil 1 Acdo. Núm. Exp. 21/2024.

Nr Finance México S.A. de C.V. vs. Camacho Pérez Edgar Eduerdo. Ejecutivo Mercantil 1 Acdo. Núm. Exp. 41/2024.

Nr Finance México S.A. de C.V. Sociedad Financiera de Objeto Múltiple, Entidad Regulada vs. Murillo Alcalá José Salvador. Ejecutivo Mercantil 1 Acdo. Núm. Exp. 33/2024.

Nr Finance México S.A. de C.V. Sociedad Financiera de Objeto Múltiple, Entidad Regulada vs. Vázquez Hernández Ernesto. Ejecutivo Mercantil 1 Acdo. Núm. Exp. 1081/2023.

Nr Finance México, S.A. de C. V, Sociedad Financiera de Objeto Múltiple, Entidad Regulada vs. Contreras Vázquez Sebastián. Ejecutivo Mercantil 1 Acdo. Núm. Exp. 929/2023.

Nr Finance México, S.A. de C.V. Sociedad Financiera de Objeto Múltiple, Entidad Regulada vs. Hernández Sosa Lizbeth Ariana. Ejecutivo Mercantil 1 Acdo. Núm. Exp. 1179/2023.

Nr Finance México, S.A. de C.V. vs. Sánchez Ochoa Carlos Enrique. Ejecutivo Mercantil 1 Acdo. Núm. Exp. 9/2024.

Nr Finance México, S.A. de C.V. vs. Jerónimo Gómez Pedro Iván. Ejecutivo Mercantil 1 Acdo. Núm. Exp. 31/2024.

Nr Finance México, S.A. de C.V. vs. López Herrera Mario. Ejecutivo Mercantil 1 Acdo. Núm. Exp. 1187/2023.

Nr Finance México, S.A. de C.V. vs. De la Torre Maldonado Julio César. Ejecutivo Mercantil 1 Acdo. Núm. Exp. 1289/2023.

Nr Finance México, S.A. de C.V., (En Lo Sucesivo Nrfm) vs. Bravo Zazuet Luz Dora. Ejecutivo Mercantil 1 Acdo. Núm. Exp. 1145/2023.

Secreto. Controversias de Arrendamiento Civil Acuerdo. 1 Acdo. Núm. Exp. 1255/2023.

Secreto. Ord. Civil Acuerdo. 1 Acdo. Núm. Exp. 1343/2023.

Secreto. Ejecutivo Mercantil Auto. 1 Acdo. en Exhorto. Núm. Exp. 179/2024.

Secreto. Ejecutivo Mercantil Auto. 1 Acdo. Núm. Exp. 199/2024.

Secreto. Ejecutivo Mercantil Acuerdo. 1 Acdo. en Expedientillo. Núm. Exp. 3005/2020 Bis. 2.

Secreto. Ejecutivo Mercantil Acuerdo. 1 Acdo. en Expedientillo. Núm. Exp. 3013/2019 Bis. 2.

Secreto. Ejecutivo Mercantil Acuerdo. 1 Acdo. Núm. Exp. 3163/2020.

Secreto. Ejecutivo Mercantil Acuerdo. 1 Acdo. en Expedientillo. Núm. Exp. 3853/2019.

Secreto. Ejecutivo Mercantil Acuerdo. 1 Acdo. Núm. Exp. 473/2023.

Si Crea Comercial S.A. de C.V. vs. Sandoval Hernández Mayra Monserrat. Ejecutivo Mercantil 1 Acdo. Núm. Exp. 1169/2023.

Sicrea Comercial S.A. de C.V. vs. Espinosa de Los Monteros Cervantes Sergio Aarón. Ejecutivo Mercantil 1 Acdo. Núm. Exp. 1097/2023.

Sistema Único de Autofinanciamiento S.A. de C.V. vs. Méndez Romero Xani Aline. Ejecutivo Mercantil 1 Acdo. Núm. Exp. 2595/2021.

Sistema de Crédito Automotriz S.A. de C.V. vs. López García Juan. Ejecutivo Mercantil 1 Acdo. Núm. Exp. 981/2023.

Sistema de Crédito Automotriz S.A. de C.V. vs. Ramírez Ortiz Pablo. Ejecutivo Mercantil 1 Acdo. Núm. Exp. 1317/2023.

Sistema de Crédito Automotriz S.A. de C.V. vs. Soria Morales Luis Alberto y Soria Morales Carmela y Guevara Barrera Manuel y Soria Morales Valentín. Vía de Apremio Civil Acuerdo. 1 Acdo. Núm. Exp. 819/2022.

su Servicio Financiero S.A. de C. C. Sofom E. N. R vs. Karla Lorena Nolasco Valera. Ejecutivo Mercantil Acuerdo. 1 Acdo. Núm. Exp. 1453/2021.

Tovar Sánchez Graciela vs. Béjarano Jurado Isaías y Béjarano Correa Salvador Antonio y Béjarano Correa Juan Carlos. Ord. Civil 1 Acdo. Núm. Exp. 519/2022.

Toyota Financial Services México S.A. de C.V. vs. Cuevas Vega Angélica. Ejecutivo Mercantil Acuerdo. 1 Acdo. Núm. Exp. 163/2022.

Verónica Pabello Aviña vs. Adriana Marín Jiménez Gabriela Marín Jiménez. Ejecutivo Mercantil 1 Acdo. Núm. Exp. 2331/2021.

AUDIENCIA

Alberto Hernández Garnica vs. Brenda Beatriz Michel Pérez. Medios Preparatorios Mercantil. 1 Audiencia. Núm. Exp. 709/2021.

Morales Alvarado Estela vs. Roldán Palma María Magdalena. Ord. Civil. 1 Audiencia. Núm. Exp. 711/2022.

Toyota Financial Services México S.A. de C.V. vs. Rodríguez Franco David. Ejecutivo Mercantil. 1 Audiencia. Núm. Exp. 769/2023.

SENTENCIA INTERLOCUTORIA

SOLO CONSULTA
SOLO CONSULTA
SOLO CONSULTA

Soluciones Cocrea Sapi de C.V. Sofom Enr vs. Avendaño Suárez David Alexander. Ejecutivo Cuantía Menor Mercantil 1 Núm. Exp. 325/2019

EL SECRETARIO DE ACUERDOS
LIC. LUIS ESPINOSA JUÁREZ

SECRETARÍA "B"
ACUERDOS DEL 22 DE FEBRERO DEL 2024

Aeroenlaces Nacionales S.A. de C.V. vs. Cazares Núñez Damián Abisai. Ejecutivo Mercantil Acuerdo. 1 Acdo. Núm. Exp. 3068/2021.
Autofinanciamiento México S.A. de C.V. vs. González Rivera Manuel, González Garduño José Antonio y Ríos González Elvira Guadalupe. Ejecutivo Mercantil Acuerdo. 2 Acdos. Núm. Exp. 3326/2019.
Autofinanciamiento México S.A. de C.V. vs. Miguel Ángel Moreno Cortesdiana Viridiana López Lozada. Ejecutivo Mercantil 1 Acdo. en Amparo. Núm. Exp. 2042/2021 Bis. 1.
Autofinanciamiento México S.A. de C.V. vs. Bernal Contreras Ricardo y Bernal Tropya Gildardo. Ejecutivo Mercantil Acuerdo. 1 Acdo. Núm. Exp. 2618/2019.
Banco Autofin México, S.A. Institución de Banca Múltiple vs. Rosales Perdomo Nemorio. Ejecutivo Cuantía Menor Mercantil Acuerdo. 1 Acdo. Núm. Exp. 964/2016.
Banco Autofin México, S.A. Institución de Banca Múltiple vs. Ríos Moreno Luis Fernando. Ejecutivo Cuantía Menor Mercantil Acuerdo. 1 Acdo. Núm. Exp. 922/2016.
Banco Santander México S.A. Institución de Banca Múltiple Grupo Financiero Santander México vs. Pista de Hielo de Cuernavaca S.A. de C.V. y Gómez Haro Desdier Alfonso Eduardo. Ejecutivo Mercantil Acuerdo. 2 Acdos. Núm. Exp. 858/2023.
Banco Santander México S.A. Institución de Banca Múltiple Grupo Financiero Santander vs. Promotora de Pistas S.A. de C.V. y Gómez Haro Desdier Alfonso Eduardo. Ejecutivo Mercantil Acuerdo. 1 Acdo. Núm. Exp. 2648/2019.
Cormaplast, Sociedad Anónima de Capital Variable. Ord. Civil 1 Acdo. en Amparo. Núm. Exp. 200/2024 Bis. 1.
Cormaplast, Sociedad Anónima de Capital Variable. Ord. Civil 1 Acdo. en Amparo. Núm. Exp. 200/2024 Bis. 2.
Distribuidora Liverpool S.A. de C.V. vs. Raquel a García Rached También Identificada como Raquel Almudena García Rached. Ejecutivo Mercantil Acuerdo. 1 Acdo. Núm. Exp. 2018/2021.
Distribuidora Liverpool S.A. de C.V. vs. Robles Arce Ana María. Medios Preparatorios Mercantil Acuerdo. 2 Acdos. Núm. Exp. 666/2023.
Distrifarma Tec Sociedad Anónima de Capital Variable vs. Sanatorio Santiago de Querétaro Sociedad Anónima de Capital Variable y Rivera Solorio Omar. Ord. Civil 2 Acdos. Núm. Exp. 62/2022.
Edenred México S.A. de C.V. vs. Embobinados y Maquinaria Iem S a de C V Pedro Reyes Salcedo. Ejecutivo Mercantil Acuerdo. 1 Acdo. Núm. Exp. 2346/2021.
Financiera por el Impulso Económico S.A. de C.V. Sofom Enr vs. Daniel Santillán Sernaedgar Santillán Ortiz. Ejecutivo Mercantil 1 Acdo. en Amparo. Núm. Exp. 1968/2020 Bis. 1.
García Rodríguez Federico vs. Ochoa del Toro Alejandro y Núñez Martín del Campo Carlos Miguel. Ord. Civil Acuerdo. 1 Acdo. Núm. Exp. 102/2023.
HSBC México Sociedad Anónima Institución de Banca Múltiple, Grupo Financiero HSBC, División Fiduciaria como Fiduciario en el Fideicomiso Número F/253936 vs. Rafael Martínez Castillo y Minerva Melo Melo. Ejecutivo Mercantil 1 Acdo. Núm. Exp. 1754/2018.
Lmf Frisa Comercial S. de R. L. de C.V. vs. Grupo Crisam S. R. L. de C.V. y Madero Aldama María del Carmen. Ord. Civil Auto. 1 Acdo. en Exhorto. Núm. Exp. 200/2024.
Manejo de Capital Humano Prime S.A. de C.V. vs. Innovati Consulting Group S.A. de C.V. y Vera Ortiz Xóchitl. Ejecutivo Mercantil 2 Acdos. Núm. Exp. 892/2023.
Marco Ángel Cajero García vs. Alberto Monroy Sosa. Ejecutivo Mercantil Acuerdo. 1 Acdo. Núm. Exp. 1866/2021.
Mexarrend, S.A. P. I. de C.V. vs. Imcovin, S.A. de C.V. Antonio Quirós Autran. Ejecutivo Mercantil 1 Acdo. Núm. Exp. 584/2021.
Operadora de Hospitales Ángeles S.A. de C.V. vs. Antonio Ramírez Pichardo. Ejecutivo Mercantil Acuerdo. 1 Acdo. Núm. Exp. 2430/2021.
Promolynx S. C vs. Téllez Rosete José Luis. Ejecutivo Mercantil 1 Acdo. Núm. Exp. 3774/2019.
Promolynx S. C vs. Téllez Rosete José Luis. Ejecutivo Mercantil 1 Acdo. en Amparo. Núm. Exp. 3774/2019 Bis. 6.
Raúl Romero Cano vs. Alfredo Patricio Márquez Domenge. Ejecutivo Mercantil Acuerdo. 1 Acdo. Núm. Exp. 1548/2021.
Secreto. Ejecutivo Mercantil Acuerdo. 1 Acdo. Núm. Exp. 1106/2023.
Secreto. Ejecutivo Mercantil Acuerdo. 1 Acdo. Núm. Exp. 1162/2022.
Secreto. Ejecutivo Mercantil Acuerdo. 1 Acdo. Núm. Exp. 1220/2023.
Secreto. Ejecutivo Mercantil Acuerdo. 1 Acdo. Núm. Exp. 2322/2021.
Secreto. Ejecutivo Mercantil Acuerdo. 1 Acdo. Núm. Exp. 2432/2021.
Secreto. Ejecutivo Mercantil Acuerdo. 1 Acdo. en Expedientillo. Núm. Exp. 2618/2021.
Secreto. Ejecutivo Mercantil Acuerdo. 1 Acdo. Núm. Exp. 2646/2019.
Secreto. Ejecutivo Mercantil Acuerdo. 1 Acdo. en Expedientillo. Núm. Exp. 2896/2019.
Secreto. Ejecutivo Mercantil Acuerdo. 1 Acdo. en Expedientillo. Núm. Exp. 3084/2019 Bis. 4.
Secreto. Ejecutivo Mercantil Acuerdo. 1 Acdo. en Expedientillo. Núm. Exp. 3088/2019.
Secreto. Ejecutivo Mercantil Acuerdo. 1 Acdo. en Expedientillo. Núm. Exp. 3324/2020 Bis. 1.
Secreto. Ejecutivo Mercantil Acuerdo. 1 Acdo. Núm. Exp. 4718/2019.
Secreto. Ord. Civil Acuerdo. 1 Acdo. en Expedientillo. Núm. Exp. 554/2022 Bis. 2.
Secreto. Ejecutivo Mercantil Acuerdo. 1 Acdo. Núm. Exp. 84/2024.
Secreto. Proced. Judicial de Ejecc. de Garantía Otorgada Mediante Prenda Sin Transmisión de Pos. Mercantil 1 Acdo. Núm. Exp. 88/2024.
Secreto. Ejecutivo Mercantil Acuerdo. 1 Acdo. Núm. Exp. 958/2023.
Secreto. Ord. Mercantil Acuerdo. 1 Acdo. en Expedientillo. Núm. Exp. 976/2023 Bis. 1.
Suárez Ruíz Concepción vs. De la Fuente Torres Erick. Ejecutivo Mercantil Auto. 2 Acdos. Núm. Exp. 4664/2019.
Toyota Financial Services México S.A. de C.V. vs. Sosa Mendoza José Jesús. Ejecutivo Mercantil 1 Acdo. Núm. Exp. 398/2023.
Ulloa Zepeda Julio vs. Trejo Castro Adriana. Juris. Voluntaria Civil Auto. 1 Acdo. Núm. Exp. 202/2024.
Valencia Pontivo José Luis vs. Martínez Morales Irma. Ejecutivo Mercantil 1 Acdo. en Amparo. Núm. Exp. 3072/2019 Bis. 1.
Velasco Pérez José Antonio vs. Velasco Jiménez Aída Leticia. Ord. Civil 1 Acdo. Núm. Exp. 1188/2023.
Zolondz Zuminz Sara su Sucesión vs. Georges Abboud Hanna. Controversias de Arrendamiento Civil Acuerdo. 1 Acdo. Núm. Exp. 1284/2023.

LA SECRETARIA DE ACUERDOS
LIC. LIZBETH GUTIÉRREZ GUTIÉRREZ

VIGÉSIMO SÉPTIMO DE LO CIVIL

SECRETARÍA "A"
ACUERDOS DEL 22 DE FEBRERO DEL 2024

Arredondo Oceguera Adriana Guadalupe. Ord. Civil Amparo. 1 Acdo. en Amparo. Núm. Exp. 361/2021 Amparo 720/2023.
Banca Afirme Sociedad Anónima Institución de Banca Múltiple Afirme Grupo Financiero vs. Parada López César Humberto y Parada López Víctor Manuel y Quesada Parada Héctor Godofredo. Especial Hipotecario Civil 1 Acdo. Núm. Exp. 1171/2022.
Banco Mercantil del Norte Sociedad Anónima, Institución de Banca Múltiple, Grupo Financiero Banorte vs. José Luis Ríos Aguilar. Especial Hipotecario Civil 1 Acdo. Núm. Exp. 1145/2019.
Banco Santander México, Sa, Institución de Banca Múltiple, Grupo Financiero Santander vs. Leisil Producciones, S.A. de C.V. y Silva González Carlos Arturo. Ejecutivo Mercantil 1 Acdo. Núm. Exp. 751/2022.
Banco Santander México, S.A. Institución de Banca Múltiple Grupo Financiero Santander México vs. García Ochoa Ricardo. Especial Hipotecario Civil 1 Acdo. Núm. Exp. 453/2020.

SOLO CONSULTA
SOLO CONSULTA
SOLO CONSULTA

Barrales López Miguel Ángel su Sucesión vs. Teresa Hilaria. Controversias de Arrendamiento Civil Audiencia. 1 Acdo. Núm. Exp. 921/2023.

Bufete de Mantenimiento Predictivo e Ingeniería Sociedad Anónima de Capital Variable vs. Banco Nacional de México, S.A. Integrante del Grupo Financiero Banamex y/o Grupo Financiero Citibanamex S.A. de C. V, Notario Público Número 13 del Segundo Distrito Judicial del Estado de Campeche. Ord. Civil 1 Acdo. Núm. Exp. 223/2021 Tomo IV.

Credix Gs Sociedad Financiera de Objeto Múltiple Entidad No Regulada vs. Cruz Pérez Ricardo. Vía de Apremio Civil 1 Acdo. Núm. Exp. 103/2023.

Dessetec Desarrollo de Sistemas, S.A. de C.V. antes Hipotecaria su Casita S.A. de C.V. Sociedad Financiera de Objeto Múltiple Entidad No Regulada antes The Bank Of New York Mellon S.A. vs. Juan Antonio Gómez Canales y/o Especial Hipotecario Civil 1 Acdo. Núm. Exp. 219/2008.

Dessetec Desarrollo de Sistemas, S.A. de C.V. vs. Carmencita Frías Izquierdo. Especial Hipotecario Civil 1 Acdo. Núm. Exp. 483/2011.

Equipo Mobil y Textil S.A. de C.V. y Merino del Toral Jesús Ernesto vs. Banco Actinver S.A. Institución de Banca Múltiple Grupo Financiero Actinver. Controversias de Arrendamiento Civil 1 Acdo. Núm. Exp. 727/2021.

Flores Granados José Antonio vs. Flores Lauren Edgar de Jesús. Ord. Civil 1 Acdo. Núm. Exp. 459/2021.

Fragoso Jardines Alicia vs. Banco Santander México S.A. Institución de Banca Múltiple Grupo Financiero Santander México. Ord. Civil 1 Acdo. Núm. Exp. 153/2024.

Grupo Inversionista Acolman S.C. vs. Gómez Téllez Domitilo. Juris. Voluntaria Civil 1 Acdo. Núm. Exp. 1305/2023.

Hernández Cruz Anselmo Rafael y Colín Villegas Selene vs. Mavil Barajas José Víctor. Ejecutivo Mercantil 1 Acdo. en Exhorto. Núm. Exp. 117/2024.

HSBC México, S.A. Institución de Banca Múltiple, Grupo Financiero HSBC, División Fiduciaria en su Carácter de Fiduciario en el Fideicomiso Irrevocable Identificado Con el Número F/232017 vs. Lezett Rosalía Romo Yee. Especial Hipotecario Civil 1 Acdo. Núm. Exp. 653/2018.

Inmobiliaria de Alba Hermosillo S.A. de C.V. vs. Rivera Morales Guillermo José. Controversias de Arrendamiento Civil 2 Acdos. Núm. Exp. 1249/2023.

Instituto del Fondo Nacional de la Vivienda para los Trabajadores Infonavit vs. Alemán González Raymundo. Ejecutivo Mercantil 1 Acdo. Núm. Exp. 921/2016.

Jacob Zamudio Enrique vs. Zamudio y Fuentes Gloria su Sucesión y Otra. Ord. Civil 1 Acdo. en Exhorto. Núm. Exp. 201/2024.

Jc Legal y Asociados S.A. de C.V. vs. Suárez Ruíz Fidel. Ejecutivo Mercantil 1 Acdo. Núm. Exp. 547/2023.

Leal Trejo María Gregoria vs. Noriega Gutiérrez Amelia. Ord. Civil 1 Acdo. Núm. Exp. 721/2023.

Medina Bermúdez María Martha Alicia vs. Staines Vega Graciela Concepción. Ord. Civil 1 Acdo. Núm. Exp. 725/2022.

Muñoz Guerra Jorge vs. Muñoz Guerra Marco Antonio y Muñoz Guerra Dante y Muñoz Guerra Hugo. Ord. Civil 1 Acdo. Núm. Exp. 335/2022.

Peralta Eslava Mario Alfredo vs. Bienet Sociedad Anónima Promotora de Inversión de Capital Variable. Controversias de Arrendamiento Civil 1 Acdo. Núm. Exp. 1331/2023.

Ponce Hernández Adriana Erandeli vs. Seguros Inbursa S.A. Grupo Financiero Inbursa. Ord. Civil 1 Acdo. Núm. Exp. 157/2024.

Scotiabank Inverlat, S.A. Institución de Banca Múltiple Grupo Financiero Scotiabank Inverlat vs. Araiza Pérez Gerardo y Karla María Mondragón Márquez. Especial Hipotecario Civil 1 Acdo. Núm. Exp. 321/2021.

Secreto. Controversias de Arrendamiento Civil Audiencia. 1 Acdo. Núm. Exp. 1365/2023.

Thesus de México S.A. de C.V. vs. Plata González María de Los Ángeles. Medios Preparatorios Civil 1 Acdo. Núm. Exp. 97/2024.

Victoria Ramírez Roberto Carlos vs. Bacilio Gómez Demetrio. Ejecutivo Mercantil 1 Acdo. Núm. Exp. 755/2023.

LA SECRETARIA DE ACUERDOS
LIC. GUILLERMINA LÓPEZ MUÑIZ

SECRETARÍA "B"
ACUERDOS DEL 22 DE FEBRERO DEL 2024

Auto Financiamiento Automotriz S.A. de C.V. vs. Romero Díaz de León Rogelio y Romero Flores Albino. Ejecutivo Mercantil 2 Acdos. Núm. Exp. 644/2023.

Banco Actinver, S.A., Institución de Banca Múltiple, Gruipo Financiero Actinveractuando Única y Exclusivamente en su Calidad de Fiduciario en el Fideicomiso Irrevocable de Administración y Fuente de Pago 4659 antes Cibanco Sociedad Anónima Institución de Banca Múltiple, en su Carácter de Fiduciario del Fideicomiso Irrevocable de Administración F/00388 vs. González Aripez Francisco. Especial Hipotecario Civil 1 Acdo. Núm. Exp. 560/2020 Tomo II.

Banco Covalto S.A. Institución de Banca Múltiple vs. Buga Paper Products S.A. de C.V. y Buenfil Muerza Rafael Mario y Garza Treviño Ana Cristina. Ejecutivo Mercantil 1 Acdo. en Otros. Núm. Exp. 894/2023 Apel. Ana Cristina Garza Treviño (Sent. Def.).

Banco Covalto S.A. Institución de Banca Múltiple vs. Buga Paper Products S.A. de C.V. y Buenfil Muerza Rafael Mario y Garza Treviño Ana Cristina. Ejecutivo Mercantil 1 Acdo. en Otros. Núm. Exp. 894/2023 Apel. Buga Paper Products, S.A. de C.V. (Sent. Def.)).

Banco Covalto S.A. Institución de Banca Múltiple vs. Buga Paper Products S.A. de C.V. y Buenfil Muerza Rafael Mario y Garza Treviño Ana Cristina. Ejecutivo Mercantil 1 Acdo. en Otros. Núm. Exp. 894/2023 Apel. Rafael Mario Buenfil Muerza (Sent. Def.).

Banco Mercantil del Norte S.A. Institución de Banca Múltiple, Grupo Financiero Banorte vs. Vela Medina Victoria. Especial Hipotecario Civil 1 Acdo. Núm. Exp. 294/2021.

Banco Mercantil del Norte, S.A. Institución de Banca Múltiple, S.A. Grupo Financiero Banorte vs. Juan Manuel Cuéllar Ramírez y Otro. Esp. Hip. Expedientillo. 1 Acdo. Núm. Exp. 580/1995.

Banco Regional Sociedad Anónima Institución de Banca Múltiple Banregio Grupo Financiero vs. Bobadilla Lara Víctor Manuel. Ejecutivo Mercantil 1 Acdo. Núm. Exp. 200/2023.

Banco Santander México, S.A., Institución de Banca Múltiple, Grupo Financiero Santander México vs. Isis Kristel Zamora Vidal. Providencias Precautorias Civil Desechado. 1 Acdo. Núm. Exp. 154/2024.

BBVA México S.A., Institución de Banca Múltiple, Grupo Financiero BBVA México vs. Zárate Sánchez Miriam. Especial Hipotecario Civil Desechado. 1 Acdo. Núm. Exp. 158/2024.

Cibanco Sociedad Anónima Institución de Banca Múltiple, en su Carácter de Fiduciario en el Fideicomiso Número F/00430 vs. Ignacio Jesús López y Delfina Luevano Valles. Especial Hipotecario Civil 1 Acdo. Núm. Exp. 108/2018.

Cibanco, Sociedad Anónima Institución de Banca Múltiple, en su Carácter de Fiduciario en el Fideicomiso Número F/00430 vs. Ignacio Jesús López y Delfina Luevano Valles. Especial Hipotecario Civil 2 Acdos. Núm. Exp. 108/2018 Tomo II.

García Mancilla Vicente su Sucesión vs. Zárate Bravo Laura. Ord. Civil 1 Acdo. Núm. Exp. 870/2023.

García Ascención Esquivel vs. Rosales Castillo José Manuel. Ord. Mercantil Expedientillo. 1 Acdo. en Expedientillo. Núm. Exp. 218/2016.

HSBC México Sociedad Anónima Institución de Banca Múltiple Grupo Financiero HSBC División Fiduciaria en su Carácter de Fiduciario del Fideicomiso Irrevocable Número F 253936 vs. López García Gloria María. Especial Hipotecario Civil 1 Acdo. Núm. Exp. 190/2021.

HSBC México, S.A. Institución de Banca Múltiple Grupo Financiero HSBC División Fiduciaria en su Carácter de Fiduciario en el Fideicomiso No. F/234036 vs. Mayra Anabell Lozano Villanueva y Mario Lucio González. Especial Hipotecario Civil 1 Acdo. Núm. Exp. 1202/2017.

Instituto del Fondo Nacional de la Vivienda para los Trabajadores (Infonavit) vs. Ramirez Bernal Héctor y Juárez Muñoz Juana. Especial Hipotecario Civil 1 Acdo. Núm. Exp. 80/2019.

Instituto del Fondo Nacional de la Vivienda para los Trabajadores vs. Martínez García Samuel y María Pérez Rivera. Especial Hipotecario Civil 1 Acdo. Núm. Exp. 438/2021.

Nora Fernández Vásquez vs. Ignis, S.A. de C.V. y Otras. Ejecutivo Mercantil 1 Acdo. Núm. Exp. 674/2009 Tomo III.

Renovi Fund II, S.A. de C.V., antes HSBC México, Sociedad Anónima, Institución de Banca Múltiple, Grupo Financiero HSBC vs. Francisco Rodolfo Camero Navarrete y Jenny Osully Vargas Rivera. Especial Hipotecario Civil Dada Cuenta. 1 Acdo. Núm. Exp. 338/2020 Tomo II.

Robles Pérez Herlindo Alberto. Ord. Civil 1 Acdo. en Amparo. Núm. Exp. 994/2023 Amparo 210/2024-X.

Rodas Carpizo Irma Cristina vs. Hernández Vargas Ana María. Medios Preparatorios Civil 1 Acdo. Núm. Exp. 52/2024.

SOLO CONSULTA
SOLO CONSULTA
SOLO CONSULTA

Salinas Velasco Rafael vs. Juan Manuel Valladares Peña. Especial Hipotecario Civil 1 Acdo. Núm. Exp. 706/2019.
Sánchez González Rosa María su Sucesión vs. Mayorga Rodríguez Sara y Otros. Ord. Civil 1 Acdo. en Exhorto. Núm. Exp. 202/2024.
Sánchez Herrera Isabel vs. Martínez Gómez Guadalupe. Ord. Civil 1 Acdo. Núm. Exp. 934/2022.
Santana Bobadilla César vs. Martínez Serrano Miriam. Ejecutivo Mercantil 2 Acdos. Núm. Exp. 1160/2023.
Scotiabank Inverlat, S.A., Institución de Banca Múltiple, Grupo Financiero Scotiabank Inverlat vs. Hinojosa Jacinto Damián. Ejecutivo Mercantil 1 Acdo. Núm. Exp. 764/2022.
Secreto. Ord. Mercantil 1 Acdo. Núm. Exp. 218/2016.
Secreto. Ord. Civil 1 Acdo. Núm. Exp. 732/2021.
Unifin Financiera Sociedad Anónima Bursatil de Capital Variable, Sociedad Financiera de Objeto Múltiple Entidad No Regulada vs. Ingeniera Termina Construcciones y Acabados S.A. de C. V, y Ernesto Soto Cruces. Ord. Mercantil 1 Acdo. Núm. Exp. 906/2018 Tomo II.
Veloz Aguilar Horacio vs. Lucía Navarro Cisneros También Conocida como Lucía Navarro de Olivares. Ord. Civ. 1 Acdo. Núm. Exp. 1428/2010.
Proyectos Adamantine, Sociedad Anónima de Capital Variable, Sociedad Financiera de Objeto Múltiple, Entidad Regulada antes Scotiabank Inverlat, S.A. Institución de Banca Múltiple, Grupo Financiero Scotiabank Inverlat vs. Guillermo Enrique Flores Solano y María Alexandra Valverde Flores. Especial Hipotecario Civil Expedientillo. 1 Acdo. Núm. Exp. 588/2019.

AUDIENCIA

Meras Pérez Jesús vs. Grupo Mexicano de Seguros S.A. de C.V. Ord. Civil. 1 Audiencia. Núm. Exp. 580/2020 Tomo II.

SENTENCIA INTERLOCUTORIA

Banco Santander México S.A. Institución de Banca Múltiple Grupo Financiero Santander México vs. Valdepeña Valdepeña Jesús y Canizal Estudillo Elvia y Valdepeña Castillo José Merced y Valdepeña Galicia Óscar Aurelio y Valdepeña Canizal César Lisandro y Hidroponia Galicia y Asociados Spr de Rl. Ejecutivo Mercantil 1 Núm. Exp. 710/2022 Tomo Ii
Ávila de Los Santos María Minerva antes Instituto del Fondo Nacional de la Vivienda para los Trabajadores vs. Larios Figueroa Rosa Martha. Especial Hipotecario Civil 1 Núm. Exp. 348/2019 Tomo Ii

EL SECRETARIO DE ACUERDOS
LIC. JORGE ALAN GARCÍA DURON

VIGÉSIMO OCTAVO DE LO CIVIL

SECRETARÍA "A"
ACUERDOS DEL 22 DE FEBRERO DEL 2024

Andrade Flores Fernando. Ord. Civil Se Negó Suspensión. 1 Acdo. en Amparo. Núm. Exp. 695/2023 Amparo 695/2023.
Armaplan Sociedad Anónima de Capital Variable vs. Proyectos Inmobiliarios Condac, S.A. de C.V. y Otro. Especial Hipotecario Civil Interpone Recurso de Queja. 1 Acdo. en Amparo. Núm. Exp. 1373/2011 1633/2021-1II.
Banco Santander México, S.A., I. B. M., Grupo Financiero Santander México antes Santander Consumo vs. Díaz Noriega Marcelino. Providencias Precautorias Mercantil 1 Acdo. Núm. Exp. 1309/2023.
Banco Santander México, S.A., Institución de Banca Múltiple, Grupo Financiero Santander México vs. Alto Soporte para Tecnologías Industriales, S.A. de C.V. y Veloz Canto Luis Santiago. Ejecutivo Mercantil Informe. 1 Acdo. en Amparo. Núm. Exp. 595/2023 Amparo 1145/2023.
Banco Ve por más S.A. Institución de Banca Múltiple Grupo Financiero Ve por más en su Carácter de Fiduciario en el Fideicomiso Identificado como F 373 vs. Condesa 37 Sapi de C.V. Especial Hipotecario Civil Aclaración. 1 Acdo. Núm. Exp. 585/2022.
BBVA Bancomer S.A. Institución de Banca Múltiple Grupo Financiero BBVA Bancomer vs. Eveling Ramírez González. Especial Hipotecario Civil 1 Acdo. Núm. Exp. 629/2017.
BBVA Bancomer S.A. Institución de Banca Múltiple hoy por Cesión Banco Mercantil del Norte, Sociedad Anónima, Institución de Banca Múltiple, Grupo Financiero Banorte vs. Martha Márquez Luna. Especial Hipotecario Civil 1 Acdo. Núm. Exp. 1/2018.
BBVA Bancomer, S.A. hoy por Cesión Banco Mercantil del Norte, S.A. I. B. M. Grupo Financiero Banorte vs. Gilberto Leyva Carrillo. Especial Hipotecario Civil 1 Acdo. Núm. Exp. 1131/2011.
BBVA Bancomer, S.A. Institución de Banca Múltiple, Grupo Financiero BBVA Bancomer hoy por Cesión Banco Mercantil del Norte, S.A. Institución de Banca Múltiple, Grupo Financiero Banorte vs. Israel David Álvarez Ugalde. Especial Hipotecario Civil 1 Acdo. Núm. Exp. 1107/2015.
Cadena Macuil Juan vs. Antonia Martínez Zúñiga. Ord. Mercantil 1 Acdo. en Expedientillo. Núm. Exp. 767/2007.
Carrera Cuéllar Erick vs. Vélez Lebrija José Luis. Controversias de Arrendamiento Civil 5 Acdos. Núm. Exp. 973/2023.
Ckd Activos 7 Sapi de C.V. vs. Pérez Vázquez Perla. Especial Hipotecario Civil Dada Cuenta Destrucción. 1 Acdo. Núm. Exp. 165/2024.
Cruz Rodríguez Cuéllar vs. Guillermo Gómez Velázquez y Otro. Especial Hipotecario Civil 1 Acdo. Núm. Exp. 521/2006 Tomo II.
Desseteс Desarrollo de Sistemas, S.A. de C.V. vs. Juan González Narváez y Otra. Especial Hipotecario Civil 1 Acdo. Núm. Exp. 975/2015.
Fajardo Juárez María del Refugio vs. Radiomovil Dipsa S.A. de C.V. Controversias de Arrendamiento Civil 2 Acdos. Núm. Exp. 1/2024.
Francisco Javier y Cobián López Juan Manuel y Cobián López Armando vs. Adriana. Ord. Civil 1 Acdo. Núm. Exp. 961/2022.
Franco Vázquez José Guadalupe vs. Franco Malagón Jaime. Ord. Civil 1 Acdo. Núm. Exp. 883/2023.
García Pérez Mario vs. García Pérez Ana María y García Pérez Ricardo y García Esparza, su Sucesión Ventura. Ord. Civil 1 Acdo. Núm. Exp. 25/2022.
Ge Money Home Lending, S. de R. L. de C.V. vs. Rosalía Camacho Capetillo. Especial Hipotecario Civil 1 Acdo. Núm. Exp. 609/2009.
González Rul Barrena Luz, Raúl Vega González Rul y Adrián Vega González Rul hoy por Cesión Atziri Gómez Espinosa vs. Mónica Jimeno Galaviz. Especial Hipotecario Civil 1 Acdo. Núm. Exp. 1121/2013 Tomo III.
Guízar Meza Yolanda vs. Pérez García Salvador. Ejec. Merc. 1 Acdo. Núm. Exp. 919/1993.
Hernández Duarte Esmeralda vs. Qualitas Compañía de Seguros S.A. de C.V. Ord. Civil 1 Acdo. Núm. Exp. 1147/2022.
HSBC México, S.A. Institución de Banca Múltiple Grupo Financiero HSBC vs. Pérez Pérez Carolina. Especial Hipotecario Civil 2 Acdos. Núm. Exp. 507/1997.
Instituto del Fondo Nacional de la Vivienda para los Trabajadores (Infonavit) vs. Moreno García Jesús. Especial Hipotecario Civil Dada Cuenta No Admite. 1 Acdo. Núm. Exp. 101/2024.
Jiménez Fuentes Angelina y García Rutilo vs. García Pérez Jorge Mario y Rojas Arenales Martha. Ord. Civil 1 Acdo. Núm. Exp. 419/2023.
Lomas Álvarez Luis Uriel vs. Pérez Guevara María del Carmen y También Conocida como Ma del Carmen Pérez Guevara. Juris. Voluntaria Civil 1 Acdo. Núm. Exp. 1259/2023.
Lucía Juárez Mejía vs. Margarita Rosa Osuna Bringas. Especial Hipotecario Civil 2 Acdos. Núm. Exp. 581/2008 Tomo II.
Martínez Nolasco Abel su Sucesión vs. Santiago Antonio Pedro. Controversias de Arrendamiento Civil 1 Acdo. Núm. Exp. 957/2022.
Martínez Reséndiz Silvia Liliana vs. Rojas Huerta Fernando Jorge. Esp. Hip. Expedientillo. 1 Acdo. Núm. Exp. 509/2008.
Maxcapital Intercontinental, S.A. P. I. de C.V., Sofom, Enr vs. Amiga Jasqui Elías y Rendón Escoboza María del Carmen y Pérez Martínez Armando y Kababie Halabe León y Cohen Alfie Isaac y Smeke Helfon Alfredo y Calderón Abbo Moisés Cutiel y Memun Zaga Elisa y Zaga Tawil Quien También Acostumbra Usar Los Nombres de Hasibe Zaga Tawil, Hastbé Zaga Tawil, Hasibe Zaga Tawil de Memun y Hasibe Zaga de Memun Hazibe y Chayo Tussie Salomón y Micha Mizrahi Moisés y Kabli Mizrahi Quien También Acostumbra Usar el Nombre de Ivonne Kably Mizrahi Ivonne. Especial Hipotecario Civil 1 Acdo. Núm. Exp. 1293/2022.
Osnaya López Jacqueline vs. Chacra Djamus Aarón. Controversias de Arrendamiento Civil 3 Acdos. Núm. Exp. 1113/2023.
Piñon Villacaña Octavio vs. Cortés Medina Ángel Andre y Ortiz Bultron Aurora. Controversias de Arrendamiento Civil 2 Acdos. Núm. Exp. 87/2024.
Rodríguez Celis María del Rocío vs. Ordóñez Fewrnandez Marcelino y Otra. Ord. Civil Exh. Admite Elaborar Cédula. 1 Acdo. en Exhorto. Núm. Exp. 207/2024.

SOLO CONSULTA
SOLO CONSULTA
SOLO CONSULTA

Rubluo Parra Víctor Manuel vs. Mario Rosales Medina y Guadalupe Petra Contreras Ríos. Especial Mercantil Mercantil 1 Acdo. Núm. Exp. 63/2019 Tomo II.

Sánchez Santos Guadalupe de Jesús vs. Fundación Antonio Haghenbeck y de la Lama I.A.P. Especial Mercantil Mercantil Ratificar. 1 Acdo. Núm. Exp. 125/2024.

Scotiabank Inverlat S.A. Institución de Banca Múltiple Grupo Financiero Scotiabank Inverlat vs. Felipe Ernesto Penagos García y Fanny Chan Haro. Especial Hipotecario Civil 1 Acdo. Núm. Exp. 905/2018.

Scotiabank Inverlat S.A. Institución de Banca Múltiple Grupo Financiero Scotiabank Inverlat vs. Murillo Arredondo Julio César. Especial Hipotecario Civil 1 Acdo. Núm. Exp. 459/2023.

Secreto. Ejecutivo Mercantil Dada Cuenta Destrucción. 1 Acdo. Núm. Exp. 153/2024.

Secreto. Ejecutivo Mercantil Dada Cuenta Destrucción. 1 Acdo. Núm. Exp. 157/2024.

Secreto. Ejecutivo Mercantil Dada Cuenta Destrucción. 1 Acdo. Núm. Exp. 159/2024.

Secreto. Ejecutivo Mercantil Admite Elaborar Cédula. 1 Acdo. Núm. Exp. 161/2024.

Sociedad Hipotecaria Federal Nacional de Crédito (S.N.C.), Institución de Banca de Desarrollo, Fiduciario Sustituto del Fondo de Oepración y Financiamiento Bancario a la Vivienda (Fovi) vs. María de Lourdes Martínez Villagómez. Esp. Hip. Expedientillo. 1 Acdo. Núm. Exp. 621/2007.

Sociedad Hipotecaria Federal, S. N. C vs. Carlos Contreras Frausto y Otra. Especial Hipotecario Civil Expedientillo. 1 Acdo. Núm. Exp. 483/2010.

Sociedadfederal. S. N. C vs. María Concepción Moreno Fuentes. Especial Hipotecario Civil Expedientillo. 1 Acdo. Núm. Exp. 841/2010.

Stm Financial, S.A. de C.V., Sofom, E. R., Grupo Financiero Inbursa vs. Vidal Peralta Jaime René. Ejecutivo Mercantil 1 Acdo. Núm. Exp. 871/2023.

Sánchez Pérez Miguel vs. López Hernández Carmen y Otro. Ord. Civ. Expedientillo. 1 Acdo. Núm. Exp. 2027/1995.

Toriz Guerrero Juan Carlos vs. Hugo Fernando Núñez Medina y Otros. Especial Hipotecario Civil 1 Acdo. Núm. Exp. 883/2015.

Traidsa Construcción y Asesoría S.A. de C.V. vs. Francisco Aguilar Hernández y Otro. Ejecutivo Mercantil 1 Acdo. Núm. Exp. 769/2016.

Valencia Camacho Ma Yolanda y También Conocida como María Yolanda Valencia Camacho vs. Rebollo Ambriz Armando y Director del Registro Público de la Propiedad y Comercio de la Ciudad de México y García Hernández Teódulo su Sucesión. Ord. Civil 1 Acdo. Núm. Exp. 1061/2023.

Zaldívar Peralta Alejandra vs. Moreno Carrillo Josefina. Proced. Judicial de Reconoc. y Ejecc. de Laudo Arbitral Civil Destrucción. 1 Acdo. Núm. Exp. 97/2024.

De la Torre Gutiérrez María Teresa y Otros vs. Raúl Teodosio Calzada Gutiérrez. Ord. Civil 1 Acdo. Núm. Exp. 1005/2015 Segundo Tomo.

Mabucapa I Sociedad de Responsabilidad Limitada de Capital Variable vs. Tomás Raúl Oropeza Gómez. Especial Hipotecario Civil 1 Acdo. Núm. Exp. 607/2010 Tomo II.

AUDIENCIA

Rojas Morín Octavio vs. Martínez Aguirre Vianney. Aud. Previa de Concil. y Excepciones Procesales Ord. Civil. 1 Audiencia. Núm. Exp. 1119/2023.

Roldán Solís Mario Alberto vs. Cornejo Cuin María de Lourdes y Gutiérrez Carrillo Adrián. Aud. Controversias de Arrendamiento Civil. 1 Audiencia. Núm. Exp. 581/2023.

LA SECRETARIA DE ACUERDOS
LIC. LUCI DALÍA TORRES GARCÍA

SECRETARÍA "B"
ACUERDOS DEL 22 DE FEBRERO DEL 2024

Agco México, S. de R. L. de C.V. vs. Agrosfera S.A. de C.V. y Jorge Michel Hanun. Ejecutivo Mercantil Turno. 1 Acdo. Núm. Exp. 1396/2018 Tomo III.

Arellano Fernández Ma. Celia del Socorro vs. Eduardo Jurado Santiago. Especial Hipotecario Civil Reserva. 1 Acdo. Núm. Exp. 284/2013 Tomo II.

Banca Afirme Sociedad Anónima Institución de Banca Múltiple Afirme Grupo Financiero vs. Grupo Nirvana Evevil Natura S.A. de C.V. y Luis Fernando Nava Marín. Ejecutivo Mercantil Autorización. 1 Acdo. Núm. Exp. 354/2019 Tomo II.

Banco Mercantil del Norte, Sociedad Anónima, Institución de Banca Múltiple, Grupo Financiero Banorte vs. Eduardo Chávez Núñez. Especial Hipotecario Civil Turnese. 1 Acdo. Núm. Exp. 20/2019 Tomo II.

Banco de México vs. Jaime González Carrasco. Especial Hipotecario Civil Autorización. 1 Acdo. Núm. Exp. 472/2005 Tomo III.

Basilisk Inmobiliaria Seis, S. de R. L. de C.V. vs. Tejeda Arias Jorge Alberto y Otra. Ejecutivo Mercantil Autorización. 1 Acdo. Núm. Exp. 1224/1994 Tomo II.

Benoit Padilla Ana Paula vs. Mettey Ordóñez Nicole. Medios Preparatorios Civil Razón Actuarial. 1 Acdo. Núm. Exp. 86/2024.

Cmor International S.A. de C.V. vs. Riaño Inmobiliaria S.A. de Dv. Ord. Civil Reserva. 1 Acdo. Núm. Exp. 1210/2023.

Cocinas Lanrey S.A. de C.V. vs. Pérez Gavilan Elizalde Pablo. Ord. Civil Desahogo de Vista. 8 Acdos. Núm. Exp. 1112/2023.

Condominio Las Colinas de Santa Fe vs. Morones Damián Christian Alberto y Robles Aguilar Verónica. Ejecutivo Civil Devolución de Exh. a su Lugar de Origen. 1 Acdo. en Exhorto. Núm. Exp. 184/2024.

Cuéllar García Arquitectos Asociados S.A. de C.V. vs. Roberto Trawitz Razo, Eugenio Ochoa Aranda, Gonzalo Antonio Guzmán Donis, María de Jesús Ruíz Casillas, Ramón Velázquez Tapia, Notario Público Número 180 del Distrito Federal Licenciado Antonio Esperón Díaz Ordaz y Registro Público de la Propiedad y del Comercio del Distrito Federal. Ord. Civil Remitase Apelación. 1 Acdo. Núm. Exp. 1540/2019 Tomo III.

Epinosa Pantiga María Elsa vs. Iván Negrete Mendoza. Ord. Civil Turnese. 1 Acdo. Núm. Exp. 314/2021.

Esperanza López Jaramillo. antes Intermediación Inmobiliaria Gutza Sociedad Anónima de Capital Variable antes Banco Mercantil del Norte S.A. Institución de Banca Múltiple Grupo Financiero Banorte vs. Mario Gustavo Inclán Huitrón. Especial Hipotecario Civil Vista. 1 Acdo. Núm. Exp. 436/2017.

Esperi Sociedad Anónima de Capital Variable. antes Poemape Central Service, Sociedad Anónima de Capital Variable vs. Comercializadora Plavicom S.A. de C.V. y Plavicom S.A. de C.V. Especial Hipotecario Civil Razón Actuarial. 1 Acdo. Núm. Exp. 1098/2014 Tomo III.

Gallegos Morales Norma Patricia (Cesionaria de Banco B. C. H. S.N.C.) vs. Rogelio Varela Valeriano. Especial Hipotecario Civil Autorización. 1 Acdo. Núm. Exp. 1292/1991.

Gidi y Torres Carlos vs. Arcila Harp Jean Pierre. Controversias de Arrendamiento Civil Razón Actuarial. 1 Acdo. Núm. Exp. 108/2024.

Grupo Control de Seguridad Privada Integral, Sociedad Anónima de Capital Variable vs. Ibushak S.A. de C, V. Medios Preparatorios Mercantil Admite Elaborar Cédula. 1 Acdo. Núm. Exp. 102/2024.

Guedea Heyser Alberto su Sucesión vs. Amenidades Flo S.A. de C.V. Juris. Voluntaria Civil Admite Elaborar Cédula. 1 Acdo. Núm. Exp. 134/2024.

Gutiérrez Valencia Aníbal vs. Méndez de Ramos Ana María. Ord. Civil Boletín Judicial. 1 Acdo. Núm. Exp. 258/2022.

HSBC México, S.A. Institución de Banca Múltiple, Grupo Financiero HSBC, División Fiduciaria en su Carácter de Fiduciario en el Fideicomiso Irrevocable F/238864 vs. Ramiro Onecimo Ávila Marroquín. Especial Hipotecario Civil Autorización. 1 Acdo. Núm. Exp. 920/2014.

Instituto del Fondo Nacional de la Vivienda para los Trabajadores vs. Hilda Karina Méndez García. Especial Hipotecario Civil Razón Comisario. 1 Acdo. Núm. Exp. 454/2021.

López Millán Antonio vs. Escamilla Álvarez Ignacio y Andrade Cárdenas Marisela. Controversias de Arrendamiento Civil Una Vez Que. 1 Acdo. Núm. Exp. 328/2023.

Mcb Motores S.A. de C.V. vs. Distribuidora Jiv S.A. de C.V., Transportación Mecanizada S.A. de C.V. y Gabriel Cerro Mayo. Ejecutivo Mercantil Aclare. 1 Acdo. Núm. Exp. 1064/2018.

Méndez Corona Enrique vs. Visión Publicidad S.A. de C.V. y Fabricantes de Herrajes Industriales S.A. de C.V. Controversias de Arrendamiento Civil Estarse. 3 Acdos. Núm. Exp. 400/2023 Tomo II.

Mondragón García Raymundo vs. Rodríguez Pérez Mariano. Ejecutivo Mercantil Razón Actuarial. 1 Acdo. Núm. Exp. 1012/2023.

SOLO CONSULTA
SOLO CONSULTA
SOLO CONSULTA

Murillo Chávez Joel Joaquín vs. María Josefina Irene Salinas Quinza e Irma Alejandrina Waldo Martínez. Ord. Civil Copias. 1 Acdo. Núm. Exp. 452/2020.

Navarrte Marines Emeterio vs. Navarrete Marines Marco. Controversias de Arrendamiento Civil Razón Actuarial. 1 Acdo. Núm. Exp. 1276/2023.

Olvera Sánchez María de Jesús Yolanda vs. Olvera Sánchez Rocío Zenaida y Olvera Sánchez María Luisa su Sucesión. Ord. Civil Autorización. 1 Acdo. Núm. Exp. 630/2023.

Préstamo Empresarial Oportuno S.A. de C.V. S. F. P vs. Red Jurídica Corporativa Arcos Sociedad Civil, Alonso Barraza María del Socorro, López Quiroz Erick. Especial Hipotecario Civil Avaluo. 1 Acdo. Núm. Exp. 320/2020.

Reyes Ávila Adán antes Banco Mercantil del Norte S.A. Institución de Banca Múltiple Grupo Financiero Banorte vs. Juan Francisco Miranda Brito. Especial Hipotecario Civil Una Vez Que. 1 Acdo. Núm. Exp. 890/2018 Tomo II.

Rojas Guerra Daniel vs. Tovias Vázquez Carlos Enrique. Ord. Civil Aclare. 1 Acdo. Núm. Exp. 296/2023.

Secreto. Ejecutivo Mercantil Admite Elaborar Exhorto. 1 Acdo. Núm. Exp. 204/2024.

NO PUBLICADOS

Juflog del Pacifico Sociedad de Responsabilidad Limitada de Capital Variable. antes Ci Banco, S.A. Institución de Banca Múltiple, en su Carácter de Fiduciario del Fideicomiso Número F/00239 vs. Lemus Oceguera Alejandra Dolores su Sucesión. Controversias del Orden Familiar Familiar Acdo. No Publicado. 1 Acdo. Núm. Exp. 1658/2009 Tomo II.

SENTENCIAS DEFINITIVAS DEL 22 DE FEBRERO DEL 2024
NO PUBLICADOS

Banca Mifel S.A. Institución de Banca Múltiple Grupo Financiero Mifel División Fiduciaria en su Carácter de Fiduciaria en el Fideicomiso 1389 2011 vs. Caabsa Infraestructura S.A. de C.V. Controversias de Arrendamiento Civil Sent. Def. no Publ. 1 Núm. Exp. 954/2022

LA SECRETARIA DE ACUERDOS
LIC. IRENE MIRIAM MEJÍA HERNÁNDEZ

VIGÉSIMO NOVENO DE LO CIVIL

SECRETARÍA "A"
ACUERDOS DEL 22 DE FEBRERO DEL 2024

Acuña Reyes Juan su Sucesión vs. Acuña Reyes Sergio. Ord. Civil 1 Acdo. Núm. Exp. 1295/2019.

Administración del Patrimonio de la Beneficencia Pública vs. Ramírez Valdés Ernesto y Ramírez Valdés Guadalupe. Controversias de Arrendamiento Civil 1 Acdo. Núm. Exp. 1243/2018.

Amico Cap Sapi de C.V. Sofom Enr vs. Patrón Castro José Antonio Miguel y Rojas Núñez María Guadalupe. Ejecutivo Mercantil 1 Acdo. Núm. Exp. 19/2023.

Arriaga Carrasco María Elena vs. Intact Trading S.A. de C.V. Ord. Civil 1 Acdo. Núm. Exp. 131/2017 Tomo II.

Auto Financiamiento Automotriz S.A. de C.V. vs. Ángeles Báez Donovan y Báez Bello Jacqueline. Ejecutivo Mercantil 1 Acdo. Núm. Exp. 769/2023.

Banco Mercantil del Norte, S.A. Institución de Banca Múltiple, Grupo Financiero Banorte como Cesionario de BBVA Bancomer, S.A. Institución de Banca Múltiple, Grupo Financiero BBVA Bancomer vs. Vázquez Ramírez Felipe. Especial Hipotecario Civil 1 Acdo. Núm. Exp. 729/2008 Tomo II.

Banco Santander México S.A. Institución de Banca Múltiple Grupo Financiero Santander México vs. Corpus Internacional S.A. de C.V., Construcciones y Rentas de Maquinaria S.A. de C.V. y Sandoval Álvarez Atanasio. Ord. Mercantil Acuerdo. 1 Acdo. Núm. Exp. 529/2019.

Banco Ve por más S.A. Institución de Banca Múltiple, Grupo Financiero Ve por más vs. Power Force S.A. de C.V., Giacoman Chevalier Arturo y Santiago Jardón Natera. Ejecutivo Mercantil 1 Acdo. Núm. Exp. 73/2018.

BBVA Bancomer S.A. Institución de Banca Múltiple Grupo Financiero BBVA Bancomer vs. A1 Forestal Sociedad Cooperativa de Responsabilidad Limitada de C.V. y Otros. Ejecutivo Mercantil 2 Acdos. Núm. Exp. 439/2009 Tomo II.

BBVA México S.A. Institución de Banca Múltiple Grupo Financiero BBVA México y antes BBVA Bancomer Sociedad Anónima Institución de Banca Múltiple Grupo Financiero BBVA Bancomer vs. Domínguez Alcalá María del Carmen y Ruvalcaba Huerta Manuel. Especial Hipotecario Civil 1 Acdo. Núm. Exp. 875/2021.

BBVA México Sociedad Anónima Institución de Banca Múltiple Grupo Financiero BBVA México vs. Romero Calderón Gerardo. Especial Hipotecario Civil 1 Acdo. Núm. Exp. 575/2022.

Benítez Pérez Claudia Graciela vs. Olvera Estrada Marco Antonio. Ord. Civil 1 Acdo. Núm. Exp. 203/2023.

Calleja Montes de Oca María de Lourdes Maricela vs. Banco Azteca S.A. Institución de Banca Múltiple Dirección Fiduciaria y Otros. Ord. Civil Acuerdo. 1 Acdo. Núm. Exp. 723/2008 Tomo V.

Carrillo Solís Lucía como Cesionaria de Banco de México, S.A. como Cedente vs. Peralta Maldonado Magaly. Esp. Hip. 1 Acdo. Núm. Exp. 633/2003.

Chubb Fianzas Monterrey Aseguradora de Caución, S.A. como Sociedad Fusionada vs. Espinosa Bravo Luis Antonio. Ord. Mercantil Acdo. Expedientillo. 1 Acdo. en Expedientillo. Núm. Exp. 1309/2018 Bis. 2.

Condominio Plaza Indiana vs. Viva Hidalgo S.A. de C.V. Ejecutivo Civil 1 Acdo. Núm. Exp. 801/2012 Tomo II.

Consorcio Inmobiliario Dos Mil Veintidos S.A. de C.V. vs. Heca Construcciones S.A. de C.V. y Otros. Especial Hipotecario Civil Amparo 355/2017. 1 Acdo. en Amparo. Núm. Exp. 537/2008 Amparo 355/2017-V.

Consorcio Inmobiliario Dos Mil Veintidos S.A. de C.V. vs. Heca Construcciones S.A. de C.V. y Otros. Especial Hipotecario Civil Acdo. en Tomo III. 2 Acdos. Núm. Exp. 537/2008 Tomo III.

Corporativo Zenddere I Sociedad Anónima Promotora de Inversión de Capital Variable vs. Orozco Rodríguez Arturo y Otro. Especial Hipotecario Civil Acdo. Expedientillo. 1 Acdo. en Expedientillo. Núm. Exp. 137/2013 Bis. 2.

Cortina Velarde Fernando vs. Promotora Única S.A. de C.V. Ord. Civil Acuerdo. 1 Acdo. Núm. Exp. 607/2022.

Cruz Ventura Guillermo su Sucesión vs. Cruz Salas Minerva. Ord. Civil 1 Acdo. Núm. Exp. 1095/2017.

Delgado Camacho Ricardo vs. Delgado Ramos Hilario, García Pérez María del Rosario, Delgado García Karina y Delgado García Mariana. Ord. Civil 1 Acdo. Núm. Exp. 851/2018 Tomo II.

Espinoza Merlos Gloria vs. Promotora Emiliano Zapata, S.A. Ord. Civil 1 Acdo. Núm. Exp. 375/2023.

Figueroa Hurtado Rosa María vs. Medina Rodríguez Dulce Gabriela. Juris. Voluntaria Civil 1 Acdo. Núm. Exp. 193/2024.

Galicia Ramírez Josefina vs. Pérez Cruz Adela. Ord. Civil 2 Acdos. Núm. Exp. 1121/2022.

García Velázquez Araceli vs. Díaz de la Vega Moncada Gaspar Ignacio. Ejecutivo Mercantil 1 Acdo. Núm. Exp. 11/2024.

García Medina José de Jesús vs. Barbosa Villarauz Carlos y Otro. Ejecutivo Mercantil 2 Acdos. en Tercería. Núm. Exp. 79/1993 Terc. Excl. de Dominio.

Gómez González Noemí vs. Araujo López José y Araujo Gutiérrez José Manuel. Ord. Civil 1 Acdo. Núm. Exp. 443/2017.

Hamui Sitt León José vs. Arellano Ortiz Claudia Mariana y García Martínez Alejandro. Controversias de Arrendamiento Civil Acuerdo. 1 Acdo. Núm. Exp. 1159/2023.

HSBC México S.A., Institución de Banca Múltiple, Grupo Financiero HSBC, División Fiduciaria en su Carácter de Fiduciario en el Fideicomiso No. F/234036 vs. Jiménez Lara Wilmar. Especial Hipotecario Civil Acuerdo. 1 Acdo. Núm. Exp. 499/2018.

HSBC México S.A. Institución de Banca Múltiple Grupo Financiero HSBC División Fiduciaria en su Carácter de Fiduciario en el Fideicomiso Irrevocable Número F 250295 vs. Aguilar Robles Mónica y Robles Rodríguez Graciela. Especial Hipotecario Civil 1 Acdo. Núm. Exp. 489/2020.

HSBC México Sociedad Anónima Institución de Banca Múltiple Grupo Financiero HSBC División Fiduciaria en su Carácter de Fiduciario del Fideicomiso Irrevocable de Administración y Fuente de Pago Identificado Con el Número F258040 vs. Hernández García Huri Yair. Vía de Apremio Civil 1 Acdo. Núm. Exp. 569/2023.

HSBC México Sociedad Anónima, Institución de Banca Múltiple Grupo Financiero HSBC vs. Méndez Gómez Isabela. Especial Hipotecario Civil Acuerdo. 3 Acdos. Núm. Exp. 689/2020.

HSBC México, S.A., Institución de Banca Múltiple, Grupo Financiero HSBC vs. Joanico Jaramillo Roberto Carlos y Castro Castro Anacary. Especial Hipotecario Civil 2 Acdos. Núm. Exp. 681/2023.

SOLO CONSULTA
SOLO CONSULTA
SOLO CONSULTA

Instituto del Fondo Nacional de la Vivienda para los Trabajadores vs. Campos Urquieta Osvaldo. Especial Hipotecario Civil 1 Acdo. Núm. Exp. 189/2024.

Intermediación Inmobiliaria Gutza, Sociedad Anónima de Capital Variable vs. Sandoval Rosado Julio César. Especial Hipotecario Civil 1 Acdo. Núm. Exp. 279/2020.

Kuri Pheres Alejandro vs. Salazar Ortiz Brisa Sinahi y Cebreros Cantarell Alma Rosa. Controversias de Arrendamiento Civil 1 Acdo. Núm. Exp. 45/2024.

Liberty Fianzas S.A. de C.V. vs. Zayas González Guillermo y León Laguna Catalina Esther. Ejecutivo Mercantil a U D I e N C I A. 1 Acdo. Núm. Exp. 171/2017.

Liverpool Pc S.A. de C.V. vs. Orozco González Arturo. Medios Preparatorios Civil Acuerdos. 1 Acdo. Núm. Exp. 1231/2023.

Márquez Conde Adriana del Pilar vs. Valdez Luna Alejandro y Director del Registro Público de la Propiedad de la Ciudad. Juris. Voluntaria Civil 1 Acdo. Núm. Exp. 737/2020.

Minguez de Arroita Julia Guiomar vs. Santa Teresa Institución Gineco Obstetrica S.A. de C.V. y Médica Sur S.A. B. de C.V. Ord. Civil 1 Acdo. Núm. Exp. 1361/2018.

Monroy Olguín Ángel de Jesús y García Paredes Refugio vs. Grupo Mexicano de Seguros S.A. de C.V. Ejecutivo Mercantil Acdo. Expedientillo. 1 Acdo. en Expedientillo. Núm. Exp. 961/2022 Bis. 2.

Mujica Briseño Gilberto Francisco y/o vs. García López Enrique Antonio Amaro y/o Controversias de Arrendamiento Civil 1 Acdo. Núm. Exp. 33/2018 Terc. Excl. de Preferencia.

Nacional Financiera Sociedad Naciona de Crédito Institución de Banca de Desarrollo en su Carácter de Fiduciaria del Fideicomiso Irrevocable Identificado Con el Número 80730 vs. Coprint S.A. de C.V. y Bojalil Durán Víctor Manuel. Ord. Mercantil 4 Acdos. Núm. Exp. 121/2019 Tomo II.

Olmos Morán Gabriela vs. Domínguez Morán Elizabeth. Ord. Civil 1 Acdo. Núm. Exp. 509/2023 509.

Omni Trade S.A. de C.V. vs. Villasana Arrieta Luis Daniel. Controversias de Arrendamiento Civil 1 Acdo. Núm. Exp. 85/2023.

Orozco Coyote Enrique y Arriaga Cerro María de Lourdes vs. Axa Seguros S.A. de C.V. Ord. Civil Acuerdo. 1 Acdo. Núm. Exp. 83/2021.

Palacios Roji Ramírez Orfa vs. Montiel Gutiérrez Alejandro, Hernández de Rubín Claudio Juan Ramón y Palacios Roji Perezlete María Consuelo. Ord. Civil 2 Acdos. Núm. Exp. 741/2017.

Poo Fernández de Rubio Consuelo su Sucesión vs. Vázquez Espejel Rosaura. Controversias de Arrendamiento Civil Acuerdo. 1 Acdo. Núm. Exp. 1347/2023.

Reaseguradora Patria S.A. vs. Constructora y Edificadora R. U., S.A. de C.V. Ord. Mercantil 1 Acdo. Núm. Exp. 847/2018 Tomo II.

Reyes Peral María Virginia vs. Velázquez Flores María de Jesús. Controversias de Arrendamiento Civil 1 Acdo. Núm. Exp. 1265/2023.

Rodríguez Rodríguez Ana María vs. Sánchez Martínez Leopoldo. Controversias de Arrendamiento Civil 2 Acdos. Núm. Exp. 351/2015.

Romero Romero Crispín vs. Romero Miranda Alberto. Ord. Civil Acdo. Revocación. 1 Acdo. Núm. Exp. 741/2022.

Ruíz Ruíz Alejandro vs. Agonizante Cortés su Suc. Florentino Evaristo. Ord. Civil Acdo. Expedientillo. 1 Acdo. en Expedientillo. Núm. Exp. 481/2015.

Sánchez Torres Noemí vs. Ambriz Sánchez María Teresa. Ord. Civil Acuerdo. 1 Acdo. Núm. Exp. 965/2009 Tomo II.

Scotiabank Inverlat S.A. Institución de Banca Múltiple Grupo Financiero Scotiabank Inverlat vs. Arellano López Jaime. Especial Hipotecario Civil 1 Acdo. Núm. Exp. 973/2023.

Secreto. Ejecutivo Mercantil 1 Acdo. Núm. Exp. 173/2024.

Secreto. Ejecutivo Mercantil 1 Acdo. Núm. Exp. 191/2024.

Secreto. Ejecutivo Mercantil Acuerdo. 1 Acdo. Núm. Exp. 49/2024.

Sistema de Crédito Automotriz, S.A. de C.V. vs. Miguel Ángel y Degadillo Castro Lidia Araceli. Vía de Apremio Civil 1 Acdo. Núm. Exp. 35/2024.

Sixsigma Networks México Sociedad Anónima de Capital Variable vs. La Ferre Comercializadora S.A. de C.V. Medios Preparatorios Civil mal Publ. de su Fecha. 1 Acdo. Núm. Exp. 637/2022.

Soriano Ramírez Juan Manuel vs. Hernández Cernuda Trinidad. Ord. Civil Acuerdo. 2 Acdos. Núm. Exp. 159/2023.

Uribe Zúñiga Patricia Estela como Cesionaria Santander Hipotecario, S.A. de C.V. Sociedad Financiera de Objeto Múltiple Entidad No Regulada vs. Meguro López María Carina y Otro. Esp. Hip. Acuerdos. 1 Acdo. Núm. Exp. 709/2012.

Zepeda Gómez Adriana vs. Adamantine Servicios S.A. de C.V. y/o Quien Legalmente la Represente. Ord. Civil Acuerdo. 1 Acdo. Núm. Exp. 763/2015.

MAL PUBLICADOS

Aguilar Roblero José Francisco vs. Terán Farías Filiberto. Juris. Voluntaria Civil mal Publ. del 22- 02- 24. 1 Acdo. Núm. Exp. 185/2024.

NO PUBLICADOS

Banco Invex Sociedad Anónima Institución de Banca Múltiples, Invex Grupo Financiero en su Carácter de Fiduciario vs. Almendarez Amador Domingo. Esp. Hip. no Publ. del 21/02/24. 1 Acdo. Núm. Exp. 218/2005.

Congeladora y Distribuidora de Pescados y Mariscos S.A. de C.V. vs. Fuentecilla Iván Mariano. Medios Preparatorios Civil a U D I e N C I A. 1 Acdo. Núm. Exp. 1223/2023.

Secreto. Ejecutivo Mercantil no Publ. del 22- 02- 24. 1 Acdo. Núm. Exp. 187/2024.

SENTENCIA INTERLOCUTORIA

Galván Ramírez José Mario vs. Ayuso Barbeito Rosa María. Ejec. Merc. Sent. Interl. 1 Núm. Exp. 219/2011

González Ramírez Santiago vs. Gobierno de la Ciudad de México. Ord. Civil Sent. Interl. 1 Núm. Exp. 227/2023

Instituto del Fondo Nacional de la Vivienda para los Trabajadores vs. Campos Casas Alberto. Especial Hipotecario Civil Sent. Interl. 1 Núm. Exp. 1071/2019

EL SECRETARIO DE ACUERDOS
LIC. JUAN DE LA CRUZ ROSALES CHI

SECRETARÍA "B"
ACUERDOS DEL 22 DE FEBRERO DEL 2024

Abinsa S.A. de C.V. y Maquilacero S.A. de C.V. vs. Ci Banco, S.A., Institución de Banca Múltiple y Ci Casa de Bolsa, S.A. de C.V. Providencias Precautorias Mercantil 7 Acdos. en Expedientillo. Núm. Exp. 714/2023 Expedientillo.

Álvarez Hernández Catalina vs. Hernández de Espitia Angelina. Ord. Civil Admisorio. 1 Acdo. Núm. Exp. 176/2024.

Arreola Yáñez Maribel vs. Banco Nacional de Obras y Servicios Públicos Sociedad Ancional de Crédito, Institución de Banca de Desarrollo. Ord. Civil 1 Acdo. en Exhorto. Núm. Exp. 200/2024.

Banca Afirme S.A. Institución de Banca Múltiple Afirme Grupo Financiero vs. Mars Comercializadora de México, S.A. de C.V., Solano y Barrera Conekta, S. de R. L. de C.V., Christian Rodrigo Almanza García y José Luis Gómez Martínez. Providencias Precautorias Mercantil 1 Acdo. Núm. Exp. 30/2020.

Banco Covalto, S.A. Institución de Banca Múltiple vs. Camarillo Cendejas Ramón (También Concido como Ramón Camarillo Zendejas), Cazarez Chávez Jorge (También Conocido como Jorge Casarez Chávez) y J. Jesús Cazarez Chávez. Especial Hipotecario Civil Acuerdo. 1 Acdo. Núm. Exp. 156/2021.

Banco Invex S.A. vs. Castillo Aguilar Óscar. Ord. Civil Acdo. en el Expedientillo. 1 Acdo. en Expedientillo. Núm. Exp. 996/2019 Expedientillo.

Banco Mercantil del Norte S.A. vs. Valencia Osnaya Mónica Denise y Valencia Contreras Juan. Especial Hipotecario Civil Acuerdo. 2 Acdos. Núm. Exp. 912/2022.

Banco Mercantil del Norte, Sociedad Anónima, Institución de Banca Múltiple, Grupo Financiero Banorte vs. Inrasa, S.A. de C.V. y Morales Pacheco Juan Isaías y Arias Noguera Patricia. Ord. Civil 2 Acdos. Núm. Exp. 784/2022.

Banco Ve por Más, S.A., Institución de Banca Múltiple Grupo Financiero Ve por más vs. Construcciones Barros y Asociados, S.A. de C.V. y Otro. Ejecutivo Mercantil 3 Acdos. Núm. Exp. 236/2013 Tomo III.

Beristain Becerril Raúl su Sucesión vs. Beristain Becerril Fernando y Beristain Becerril José y Beristain Becerril Carolina. Ord. Civil Acuerdo. 1 Acdo. Núm. Exp. 628/2023.

Cantero Romero Andrés vs. Cantero Romero Guadalupe y Cantero Romero José Antonio y Martínez Cantero Irma y Martínez Cantero José Luis y Zúñiga Flores María de Lourdes y Cantero Gamez Carlos Valentín y Montes de Oca Martínez Braulio. Ord. Civil 1 Acdo. Núm. Exp. 186/2023.

SOLO CONSULTA
SOLO CONSULTA
SOLO CONSULTA

Castañeda Chileño Miguel Ángel vs. Grupo Mexicano de Seguros S.A. de C.V. Ord. Civil 2 Acdos. Núm. Exp. 60/2024.

Ckd Activos 8 Sociedad Anónima Promotora de Inversión de Capital Variable vs. Desarrolladora de Cuidades Sociedad Anonma de Capital Varible. Juris. Voluntaria Civil 1 Acdo. Núm. Exp. 502/2021.

Constructora y Urbanizadora Andromeda S.A. de C.V. vs. Metrofinanciera S.A. de C.V., Sociedad Financioera de Objeto Múltiple Entidad No Regulada. Ord. Mercantil 2 Acdos. Núm. Exp. 1934/2009 Tomo V.

Corporativo Zendere I, S.A. Promotora de Inversión de C.V. vs. Morales Medrano Gerardo. Especial Hipotecario Civil 1 Acdo. Núm. Exp. 876/2012.

Femat Castañeda Alicia vs. Cuevas García Jesús y C Director del Registro Público de la Propiedad y del Comercio de la Ciudad de México. Ord. Civil Acuerdo. 1 Acdo. Núm. Exp. 366/2021.

Galeana Rodríguez Tomás su Sucesión vs. Castellanos Mora María de Lourdes. Ord. Civil Acuerdo. 1 Acdo. Núm. Exp. 174/2020.

Gallardo Salinas Jacqueline vs. Inmobiliaria Barsu S.A. de C.V. y Barba Nava Juan de Dios. Controversias de Arrendamiento Civil Acuerdo. 1 Acdo. Núm. Exp. 438/2017.

García y Piñon María Estela su Sucesión Quien También Acostumbraba Usar Los Nombres de Estela García Piñon y Estela García de Martínez Zurita vs. Rotores y Tambores de Occidente S.A. de C.V. Controversias de Arrendamiento Civil 2 Acdos. Núm. Exp. 574/2019.

Garibay Hernández Arturo vs. Quintana Villicaña Luis Joel, Grupo Nacional Provincial Sab, The Green Life Healthy Point S.A. P. I. de C.V., Geisser Julieta Chaparro Rojas y Edgar Ajás Aguilar. Ord. Civil Expedientillo. 1 Acdo. en Expedientillo. Núm. Exp. 1002/2018 Expedientillo.

González Gorrochotegui Gustavo vs. González Gorrochotegui Germán Guillermo Joel y Tequilera la Gonzaleña S.A. de C.V. y González Gorrochotegui Guillermo Gabriel y González Gorrochotegui Gabriel. Ord. Mercantil 1 Acdo. Núm. Exp. 6/2024.

Igm Kavadarci S.A. de C.V. vs. Instalaciones Palorosa S.A. de C.V. Ejecutivo Mercantil 1 Acdo. Núm. Exp. 476/2023.

Instituto del Fondo Nacional de la Vivienda de Los Trabajadores (Infonavit) vs. Flores Celaya Maricela. Especial Hipotecario Civil Acuerdo. 1 Acdo. Núm. Exp. 1294/2018.

Jorge Ramírez Guadalupe vs. Registro Público de la Propiedad y de Comercio de la Ciudad de México. Ord. Civil Acuerdo. 1 Acdo. Núm. Exp. 10/2023.

Lammoglia Ordiales Franco, Lammoglia Ordiales Óscar, Fenoll Algorta Vicente, Fenoll Algorta Mauricio, Narváez Mier María de Lourdes, Narváez Mier Francisco Javier vs. Instituto Latino de México A.C. Ord. Civil 2 Acdos. Núm. Exp. 198/2019 Tomo II.

Landeros Ortiz José Guadalupe vs. Santiago Martínez José David. Ord. Civil 2 Acdos. Núm. Exp. 400/2023.

Lavado Enríquez Itzel vs. Impulsora de la Habitacioon Popular S de R.L. y Huesca Martínez Julia Agusta su Sucesión y Directora del Registro Público de la Propiedad y del Comercio de la Ciudad de México. Ord. Civil 1 Acdo. Núm. Exp. 718/2023.

Lozano Gaona Víctor Hugo vs. Grupo Mexicano de Seguros S.A. de C.V. Ord. Civil Acuerdo. 1 Acdo. Núm. Exp. 744/2021 Tomo 2.

Navarrete Gutiérrez María del Rocío vs. Sierra Navarrete César y Rojas Blanco Alicia Marisol. Ord. Civil 3 Acdos. Núm. Exp. 1018/2023.

Proyectos Adamantine, S.A. de C.V., Sociedad Financiera de Objeto Múltiple, Entidad Regulada como Cesionario de Scotiabank Inverlat S.A., Institución de Banca Múltiple, Grupo Financiero Scotiabank Inverlat como Cedente vs. Vázquez Ruíz Diana Luz. Especial Hipotecario Civil 2 Acdos. Núm. Exp. 212/2020.

Rodríguez Salazar Ramiro vs. Seguros Banorte S.A. de C.V. Grupo Financiero Banorte. Ord. Civil Acuerdo. 2 Acdos. Núm. Exp. 760/2023.

Secreto. Ejecutivo Mercantil 1 Acdo. Núm. Exp. 1060/2023.

Sgl Soluciones Administración y Construcción S.A. de C, V vs. Dirección General de Obras y Desarrollo Urbano de la Delegación Gustavo A. Madero (La A. P. D. F.). Ord. Civil 1 Acdo. en Expedientillo. Núm. Exp. 1650/2010 Expedientillo.

Sociedad Hipotecaria Federal S. N. C vs. Juana Angélica Arce Alvarado de Vallejo. Especial Hipotecario Civil 1 Acdo. Núm. Exp. 1298/2009.

Soluciones Inmobiliarias Real Land S.A. de C.V. como Cesionaria de Banco Nacional de México S.A. Integrante del Grupo Financiero Banamex como Cedente vs. Distribuidora Yasara S.A. de C.V., José Antonio Almazán Martínez y María Leticia Torres Guzmán. Especial Hipotecario Civil 1 Acdo. en Tercería. Núm. Exp. 244/2008 Tercería.

Varela y Mejía María Elena vs. Instituto Mexicano del Seguro Social. Especial Hipotecario Civil 1 Acdo. Núm. Exp. 202/2024.

Vázquez Díaz Fernando vs. Hernández Pérez M Remedios y Botello Valencia J Cruz. Ord. Civil 3 Acdos. Núm. Exp. 1312/2023.

Vázquez López María Guadalupe vs. Celis Miranda Luis y y-o. José Luis Celis Miranda. Ord. Civil 1 Acdo. Núm. Exp. 538/2023.

Yáñez Mirón Alberto vs. Yáñez Chávez María Dolores. Ord. Civil Acuerdo. 1 Acdo. Núm. Exp. 60/2023.

Del Moral de Alfaro Rosa María vs. Aurora Reyna García de Figueroa. Ord. Civ. 1 Acdo. Núm. Exp. 820/1991.

MAL PUBLICADOS

Banco Invex S.A. vs. Castillo Aguilar Óscar. Ord. Civil 1 Acdo. en Expedientillo. Núm. Exp. 996/2019 Expedientillo.

Banco Ve por más vs. Pichardo González Rosalba y y Otra. Juris. Voluntaria Civil 1 Acdo. en Expedientillo. Núm. Exp. 1168/2018 Expedientillo.

HSBC México S.A. Institución de Banca Múltiple Grupo Financiero HSBC División Fiduciaria en su Carácter de Fiduciario en el Fideicomiso Número F 234036 vs. Mejía Martínez Aidé. Especial Hipotecario Civil Acdo. en el Expedientillo. 1 Acdo. en Expedientillo. Núm. Exp. 972/2015 Expedientillo.

Instituto del Fondo Nacional de la Vivienda para los Trabajadores Infonavit vs. Leyva García Blanca Estela. Especial Hipotecario Civil Acdo. en el Expedientillo. 1 Acdo. en Expedientillo. Núm. Exp. 64/2023 Expedientillo.

Sánchez Luna María de la Luz y Sánchez Luna María del Carmen vs. Sánchez Pérez José Jerónimo. Ord. Civil Acdo. en el Expedientillo. 1 Acdo. en Expedientillo. Núm. Exp. 708/2015 Expedientillo.

NO PUBLICADOS

Rodríguez Salazar Ramiro vs. Seguros Banorte S.A. de C.V. Grupo Financiero Banorte. Ord. Civil Acuerdo. 1 Acdo. Núm. Exp. 760/2023.

Secreto. Ejecutivo Mercantil Acuerdo. 1 Acdo. Núm. Exp. 58/2024.

Secreto. Ejecutivo Mercantil Acuerdo. 1 Acdo. Núm. Exp. 58/2024 Providencias Precautorias 21-02-24.

Audiencia

Banca Afirme Sociedad Anónima, Institución de Banca Múltiple, Afirme Grupo Financiero vs. Restaurante Bar Blue Shine S.A. de C.V. y Nava Chávez José Manuel. Aud. de Remate en Primera Almoneda Ejecutivo Mercantil. 1 Audiencia. Núm. Exp. 468/2016.

Cantero Romero Andrés vs. Cantero Romero Guadalupe y Cantero Romero José Antonio y Martínez Cantero Irma y Martínez Cantero José Luis y Zúñiga Flores María de Lourdes y Cantero Gamez Carlos Valentín y Montes de Oca Martínez Braulio. Aud. Previa Ord. Civil. 1 Audiencia. Núm. Exp. 186/2023.

Instituto del Fondo Nacional de la Vivienda para los Trabajadores Infonavit vs. Serrano Rodríguez Pablo y Durán Hernández Vania. Aud. Especial Hipotecario Civil. 1 Audiencia. Núm. Exp. 998/2022.

Sánchez Sánchez Raúl vs. Sánchez Pérez Rosa. Aud. de Desahogo de Pruebas, Alegatos y Sentencia. Ord. Civil. 1 Audiencia. Núm. Exp. 876/2023.

SENTENCIA INTERLOCUTORIA

Ci Banco Sociedad Anónima, Institución de Banca Múltiple en su Carácter de Fiduciario en el Fideicomiso F/00430 como Fusionada antes The Bank Of New York Mellon, Sociedad Anónima Institución de Banca Múltiple como Fusionante vs. Zárate Gallardo Felisa. Especial Hipotecario Civil Sent. Interl. 1 Núm. Exp. 310/2010 Tomo Ii

LA SECRETARIA DE ACUERDOS
LIC. LUZ MARIANA GRANADOS GUTIÉRREZ

TRIGÉSIMO DE LO CIVIL

SECRETARÍA "A"
ACUERDOS DEL 22 DE FEBRERO DEL 2024

Aguirre León Soledad y Flores Ramírez Guillermo su Sucesión vs. Raya Ortega Adriana. Ord. Civil Acuerdo. 2 Acdos. Núm. Exp. 475/2023.

SOLO CONSULTA
SOLO CONSULTA
SOLO CONSULTA

Arrendadora Actinver S.A. de C.V. vs. Grupo Editorial Coahuila, S.A. de C.V., Pour la France de Saltillo S.A. de C.V. y Armando Castilla Galindo. Convencional O. Preferente Mercantil Amparo 1126- 22. 1 Acdo. en Amparo. Núm. Exp. 613/2019 Amapro 1126/2022 Promov. por Armando Castilla Galindo.

Banco Actinver Sociedad Anónima Institución de Banca Múltiple Grupo Financiero Actinver en su Carácter de Fiduciario del Fideicomiso Irrevocable de Administración y Fuente de Pago 2447 vs. Chávez Hernández Víctor Eduardo. Juris. Voluntaria Civil 1 Acdo. Núm. Exp. 47/2023.

Banco Invex, S.A., Institución de Banca Múltiple, Invex, Grupo Financiero en su Carácter de Fiduciario en el Fideicomiso Identificado Con el Número 1301, hoy su Cesionaria Dessetec Desarrollo de Sistemas, Sociedad Anónima de Capital Variable vs. José Arnoldo Borralles Hernández. Especial Hipotecario Civil no Publ. del 21 de Febrero del 2024. 1 Acdo. Núm. Exp. 903/2011 Tomo II.

Banco Monex S.A. Institución de Banca Múltiple Monex Grupo Financiero en su Carácter de Delegado Fiduciario en el Fideicomiso Empresarial Irrevocable de Adminstración y Garantía Número F3443 vs. Deal Operadora S.A. de C.V. y Desentis Ruíz Sergio Alejandro. Juris. Voluntaria Civil 1 Acdo. Núm. Exp. 201/2024.

Cardona Mirón Manuel Jesús vs. Roberto Alberto Villaseñor Salinas Yos. Ord. Civil Amparo 782. 07. 1 Acdo. en Amparo. Núm. Exp. 303/2006 Amparo 782/2007- II Promov. por Gabriel Arturo Pérez Torres y Atanasio Pérez Rubio.

Castillo Pérez José Manuel y García García María Dolores Aurora vs. Grupo Mexicano de Seguros S.A. de C.V. Ord. Civil 1 Acdo. Núm. Exp. 1009/2023.

Cibergestion, Adm. de Act., S.A. de C.V., en su Carcte. de Cesionaria de Los Der. de BBVA Bancomer, S.A. Inst. de Bca. Mtp., Grupo Financiero BBVA Bancomer vs. Tzel Chuc Miguel Alejandro. Especial Hipotecario Civil 1 Acdo. Núm. Exp. 537/2018.

Consorcio de Obras y Dragados Marítimos, S. S. de C.V. vs. José Enrique Zapata Vales. Ejecutivo Mercantil Expedientillo. 1 Acdo. Núm. Exp. 273/2015.

Contreras Martínez Fernando vs. Lara Reyes Roberto. Juris. Voluntaria Civil 1 Acdo. Núm. Exp. 883/2018.

Dessetec Desarrollo de Sistemas, Sociedad Anónima de Capital Variable hoy su Cesionario Ricardo Faustino Lazcano Franco vs. García Flores Luis Fernando y Otra. Especial Hipotecario Civil Acdo. Tomo II. 1 Acdo. Núm. Exp. 1261/2008 Tomo II.

Distribuidora Liverpool S.A. de C.V. vs. García Robles Joseline. Actos Prejudiciales Civil 1 Acdo. Núm. Exp. 1231/2023.

González Flores Edith vs. Gregoria Flores Romero, Teófila Felipa Flores Romero, Amador Catalino Flores Romero su Sucesión, Perfecta Flores Romero su Sucesión, Trinidad Romero Vda. de Flores su Sucesión y C. Director del Registro Público de la Propiedad y del Comercio de la Ciudad de México. Ord. Civil Acdo. Expedientillo. 1 Acdo. Núm. Exp. 301/2019.

Hipotecaria su Casita S.A. de C.V. Sociedad Financiera de Objeto Múltiple Entidad No Regulada hoy su Cesionaria Dessetec Desarrollo de Sistemas, S.A. de C.V. vs. Hernández Amarillas Carlos. Especial Hipotecario Civil Acuerdo. 2 Acdos. Núm. Exp. 671/2021.

HSBC México S.A. Institución de Banca Múltiple Grupo Financiero HSBC vs. Krawchik Chiriti Sury Ezra y Krawchik Chiriti Tov. Especial Hipotecario Civil 1 Acdo. Núm. Exp. 1111/2022.

HSBC México, Sociedad Anónima, Institución de Banca Múltiple, Grupo Financiero HSBC, División Fiduciaria, como Fiduciario Dentro del Fideicomiso Irrevocable Número F/238864 vs. Sevilla Turriza Guillermo y Verónica Martínez Narváez. Especial Hipotecario Civil Acuerdo. 1 Acdo. Núm. Exp. 1111/2018.

HSBC México, Sociedad Anónima, Institución de Banca Múltiple, Grupo Financiero HSBC, División Fiduciaria, en su Carácter de Fiduciario del Fideicomiso Identificado Con el Número F/258024 vs. Aguilera Acosta Anita y/o Esp. Hip. 1 Acdo. Núm. Exp. 1509/2011.

Huerta Maya Guadalupe Alejandra vs. Instituto del Fondo Nacional de la Vivienda para los Trabajadores y Ortega Ibarra Ramón. Ord. Civil 2 Acdos. Núm. Exp. 1353/2022.

Instituto del Fondo Nacional de la Vivienda para los Trabajadores (Infonavit) vs. Tovar Mora Edgar. Especial Hipotecario Civil 1 Acdo. Núm. Exp. 1059/2018.

Instituto del Fondo Nacional de la Vivienda para los Trabajadores vs. Norma Imelda Torres López. Especial Hipotecario Civil Acdo. Expedientillo. 1 Acdo. Núm. Exp. 1087/2013.

Luna Peña Efrén y y-o. Peña Luna Efrén su Sucesión vs. Flores Tafoya Edhit. Actos Prejudiciales Civil 2 Acdos. Núm. Exp. 1039/2023.

Meats By Linz Inc. vs. Mizrahi Meat Company S.A. de C.V. y Mizrahi Ardon Aarón y Mizrahi Foodservice Corporation S.A. de C.V. Ejecutivo Mercantil 1 Acdo. Núm. Exp. 239/2023.

Palacio Pizano Juan Carlos vs. Pérez Navarro Bricia. Ord. Civil 2 Acdos. Núm. Exp. 69/2024.

Pegaso Pcs S.A. de C.V. vs. Morales y García Zoila Judith. Juris. Voluntaria Civil 1 Acdo. Núm. Exp. 37/2024.

Pérez León Jorge vs. Axa Seguros S.A. de C.V. Ord. Civil 1 Acdo. Núm. Exp. 199/2024.

Portafolio de Negocios S.A. de C.V. Sofom E. R vs. Micro Herramientas, S.A. de C. V, María Enriqueta Castelltort Polo También Conocida como María Enrique Castelltort Polo, Fabián Crisóstomo Camba, Araceli Soto Castelltort y Fabián Julián Crisóstomo Reyes. Ejecutivo Mercantil 3 Acdos. Núm. Exp. 581/2018 Tomo II.

Rodríguez Reyes María Guadalupe vs. Rodríguez Reyes Jaime. Ord. Civil 1 Acdo. Núm. Exp. 917/2023.

Ruíz Zúñiga Patricia Guadalupe vs. Ruíz Ochoa Eduardo Benjamín. Ejecutivo Mercantil 1 Acdo. Núm. Exp. 1131/2018 Exp. Principal Tomo II.

Secreto. Ejecutivo Mercantil 1 Acdo. Núm. Exp. 525/2019.

Secreto. Ejecutivo Mercantil 2 Acdos. Núm. Exp. 869/2022.

Sucesión Francisco Díaz Liñan vs. Freddi Yshikawa Pérez y Guadalupe Mendoza Monroy. Ord. Civil 1 Acdo. Núm. Exp. 1521/2019.

Tiendas Soriana S.A. de C.V. vs. Álvarez Rosas José Ernesto y Lisa Anne Ramírez. Controversias de Arrendamiento Civil 1 Acdo. Núm. Exp. 741/2023.

Trasinmex S.A. de C.V. vs. Doroteo Santiago José Guadalupe. Ejecutivo Mercantil Acuerdo. 1 Acdo. Núm. Exp. 313/2023.

Trejo Flores Julieta vs. Romero Hernández Alma y López Romero Maryorry Ivette. Controversias de Arrendamiento Civil Acdo. Expedientillo. 1 Acdo. Núm. Exp. 891/2023.

Uribe Ahuja Saúl su Sucesión vs. Del Río Silvia. Controversias de Arrendamiento Civil 1 Acdo. Núm. Exp. 581/2023.

Vega Ardines Fernando vs. Constructora Bausau, Sociedad Anónima de Capital Variable. Ord. Civil 1 Acdo. Núm. Exp. 1435/2019 Tomo II.

SENTENCIA INTERLOCUTORIA
NO PUBLICADOS

Yamil Jorge Díaz vs. Santiago Landa César de Jesús. Especial Hipotecario Civil Sent. Interl. no Publ. del 21 de Febrero del 2024 1 Núm. Exp. 1203/2017

LA SECRETARIA DE ACUERDOS
LIC. ALEJANDRA EDUWIGES MARTÍNEZ LOZADA

SECRETARÍA "B"
ACUERDOS DEL 22 DE FEBRERO DEL 2024

Administradora Productiva S.A. de C.V. Controversias de Arrendamiento Civil Amparo 2- 22- II. 1 Acdo. en Expedientillo. Núm. Exp. 2/2022 Amparo 2/2022- II antes 722/21 Promov X Administradora Inmobiliaria Productiva S.A. de C.V.

Aguirre Vidrio Jorge Alejandro vs. Judith de Loera Herrera. Ord. Civil 2 Acdos. Núm. Exp. 470/2017 Tomo II.

Álvarez Lujan Trinidad vs. Peralta Navarrete Leopoldo y Otros. Exhortos Civil 1 Acdo. en Exhorto. Núm. Exp. 200/2024.

Banco Invex Sociedad Anónima Institución de Banca Múltiple Invex Grupo Financiero, Fiduciario como Fiduciario del Fideicomiso Identificado Con el Número F/1301 vs. Juan Alberto Tienda Luna y Claudia Mireya Belmares Gutiérrez. Especial Hipotecario Civil 1 Acdo. Núm. Exp. 906/2009 Tomo II.

Banco Nacional de Comercio Exterior S.N.C. Institución de Banca de Desarrollo vs. Lads de México S.A. de C.V. y Otro. Ord. Mercantil Acuerdo. 2 Acdos. Núm. Exp. 4/2006.

Banco Sabadell, Sociedad Anónima Institución de Banca Múltiple vs. Tableros y Chapas de Guerrero, Sociedad Anónima de Capital Variable, Puertas Finas de Madera Montealban Sociedad Anónima de Capital Variable, Borgio Abascal Alejandro, Borgio Abascal Eloy y Borgio Abascal José Ignacio. Ejecutivo Mercantil 1 Acdo. Núm. Exp. 454/2021.

Banco Santander (México), S.A. Institución de Banca Múltiple, Grupo Financiero Santander México vs. Sánchez Nares Héctor Manuel y Martínez Cadena Carlos. Ejecutivo Mercantil Acuerdo. 1 Acdo. Núm. Exp. 708/2017.

SOLO CONSULTA
SOLO CONSULTA
SOLO CONSULTA

Banco del Bajío, S.A. Institución de Banca Múltiple vs. De la Vega Alfaro Alejandro y Uriarte Plata de de la Vega Teresa. Especial Hipotecario Civil 1 Acdo. Núm. Exp. 600/2020.

Banco del Bajío, S.A. Institución de Banca Múltiple vs. De la Vega Alfaro Alejandro y Uriarte Plata de de la Vega Teresa. Especial Hipotecario Civil 2 Acdos. Núm. Exp. 600/2020 Tomo II.

Beltrán López Gabriela Alejandra antes Csck 12 México 1, Sociedad de Responsabilidad Limitada de Capital Variable antes Banco del Bajío, S.A. Instituto de Banca Múltiple vs. Magaña Euroza José Guillermo y/o Especial Hipotecario Civil Amparo 412-20. 1 Acdo. en Amparo. Núm. Exp. 570/2011 Amparo 412/2020.

Colinas Hernández José Luis y Colinas Hernández Claudia vs. Colinas Hernández Carlos y Colinas Hernández Eduardo y Colinas Hernández Enrique. Ord. Civil 1 Acdo. Núm. Exp. 446/2022.

Control Atmosférico de México S.A. de C.V. vs. Inmobiliaria Riestra S.A. de C.V. Controversias de Arrendamiento Civil Acuerdo. 1 Acdo. Núm. Exp. 408/2022.

Domínguez Rivera Virginia vs. Olvera García Yolanda. Ord. Civil Acuerdo. 1 Acdo. Núm. Exp. 156/2021.

Escobar Espíritu Laura vs. Rabadán Cambray Inela Trinidad y C Director del Registro Público de la Propiedad y del Comercio de la Ciudad de México. Ord. Civil 2 Acdos. Núm. Exp. 144/2024.

García Ibarra Luis Daniel vs. Pineda Duje Alfredo. Ord. Civil Dada Cuenta Principal de Amp. 123-24. 1 Acdo. Núm. Exp. 376/2020.

García Ibarra Luis Daniel vs. Pineda Duje Alfredo. Ord. Civil Amparo 123- 24. 2 Acdos. en Amparo. Núm. Exp. 376/2020 Amparo 123/2024 Promov. por Ubaldo Forastieri Carvajal.

Hernández Gómez José Schar vs. Solís Guzmán Aquiles Pável. Ejecutivo Mercantil 1 Acdo. Núm. Exp. 958/2022.

Hernández Zavala Cecilia vs. Moreno Villanueva Edgar Tonatiuth. Juic. Arbitral Civil 1 Acdo. Núm. Exp. 202/2024.

HSBC México Sociedad Anónima Institución de Banca Múltiple Grupo Financiero HSBC División Fiduciaria en su Carácter de Fiduciario en el Fideicomiso Irrevocable de Administración y Fuente de Pago Identificado Con el Número F262323 vs. Varela Esparza Jorge Alonso y Arana Piñon María Teresa de Jesús. Vía de Apremio Civil 1 Acdo. Núm. Exp. 128/2024.

HSBC México, Sociedad Anónima, Institución de Banca Múltiple, Grupo Financiero HSBC División Fiduciaria, en su Carácter de Fiduciario en el Fideicomiso Número F/234036 vs. García Sánchez Jesús Ernesto y Leticia Vega Sánchez. Especial Hipotecario Civil 1 Acdo. Núm. Exp. 564/2018.

HSBC México, Sociedad Anónima, Institución de Banca Múltiple, Grupo Financiero HSBC, División Fiduciaria en su Carácter de Fiduciario Dentro del Fideicomiso Irrevocable F238864 vs. Morales Castellanos Marisol. Vía de Apremio Civil Acuerdo. 2 Acdos. Núm. Exp. 796/2021.

Instituto de Seguridad y Servicios Sociales de Los Trabajadores del Estado a Través de su Fondo de la Vivienda (Fovissste) vs. Castro Castro Francisco Rafael e Ibarra Camelo Irma Ernestina. Especial Hipotecario Civil Acuerdo. 1 Acdo. Núm. Exp. 1030/2019.

Instituto del Fondo Nacional de la Vivienda para los Trabajadores (Infonavit) vs. Jesús Domínguez González y María Martha Flores Juárez. Especial Hipotecario Civil Expedientillo. 1 Acdo. Núm. Exp. 1468/2012.

Invernaderos de Tasquillo, S.A. de C.V. vs. Darren Wade Weeks. Ejecutivo Mercantil 2 Acdos. Núm. Exp. 612/2020.

Jiménez Santamaría Miguel Osbaldo vs. Tapia Cárdenas Julio Eduardo. Ord. Civil 1 Acdo. Núm. Exp. 82/2024.

Liliana Serrano Guerrero vs. Vega Rojas Flor de María. Especial Hipotecario Civil Expedientillo. 1 Acdo. Núm. Exp. 1292/2010 Tomo II.

Liverpool Pc S.A. de C.V. vs. Flores Garduño María Luisa. Actos Prejudiciales Civil 1 Acdo. Núm. Exp. 660/2023.

Maldonado Daniel Rosa María su Sucesión vs. Alarcón Ramírez Martín. Controversias de Arrendamiento Civil Acuerdo. 1 Acdo. Núm. Exp. 1188/2022.

Nor California S.A. de C.V. vs. Federico Pagaza Arroyo y/os. Ord. Civ. Expedientillo. 1 Acdo. Núm. Exp. 1214/1992.

Ortiz Aguilar María de Lourdes y Ortiz Aguilar María Dolores y Ortiz Aguilar Yolanda y Ortiz Aguilar José Ángel y López Ortiz José Heriberto vs. Ortiz Aguilar Ángel y Ortiz Aguilar María Josefina y Ortiz Aguilar Rita. Ord. Civil 1 Acdo. Núm. Exp. 734/2010 Tomo II.

Parra Chávez Genaro vs. Sámano Parada Mabel. Ord. Civil 1 Acdo. Núm. Exp. 1094/2023.

Pinilla Hernández Carlos Alberto vs. Joaquín Pérez Hernández. Especial Hipotecario Civil 1 Acdo. Núm. Exp. 684/2000 Tomo II.

Sánchez Ortiz Ramón Mauricio vs. Tecnomedica, S.A. de C.V. Ejecutivo Mercantil Expedientillo. 1 Acdo. Núm. Exp. 938/2019 Tomo III.

Scotiabank Inverlat, S.A., Institución de Banca Múltiple, Grupo Financiero Scotiabank Inverlat vs. Flores Ocampo María Lourdes. Especial Hipotecario Civil 1 Acdo. Núm. Exp. 946/2021.

Secreto. Ejecutivo Mercantil Acuerdo. 2 Acdos. Núm. Exp. 1162/2023.

Secreto. Ord. Civil 4 Acdos. Núm. Exp. 1350/2023.

Secreto. Ejecutivo Mercantil Acuerdo. 1 Acdo. Núm. Exp. 838/2023.

Secreto. Ejecutivo Mercantil Acuerdo. 1 Acdo. Núm. Exp. 984/2023.

Sociedad Hipotecaria Federal, S.N.C. Institución de Banca de Desarrollo en su Carácter de Fiduciario Sustituto del Fondo de Generación y Financiamiento Bancario a la Vivienda (Fovi) vs. Sara Cruz Ortiz. Especial Hipotecario Civil 1 Acdo. Núm. Exp. 276/2020.

Vargas Fonseca Raúl su Sucesión vs. Vargas González Crescencio y Rendón Pérez Irma y Vargas Rendón Lisbeth y Vargas Rendón Ana Lesi Guadalupe y Crisóstomo Vargas Adán y Crisóstomo Vargas Selene Mayte. Ord. Civil 1 Acdo. Núm. Exp. 668/2023.

Veronika López Mondragón hoy su Cesionaria Laurent Jacques Revillon vs. Ortiz Quintero Manuel Icar y Jiménez Castellanos Yara María. Especial Hipotecario Civil 1 Acdo. Núm. Exp. 90/2021.

Wolff Oviedo Ingrid Helena vs. Oviedo y Silva Dolores. Ord. Civil Acuerdo. 1 Acdo. Núm. Exp. 1252/2023.

Proyectos Adamantine, S.A. de C.V., Sociedad Financiera de Objeto Múltiple, Entidad Regulada vs. Vilchis Garcés Gabriela. Especial Hipotecario Civil Acuerdo. 1 Acdo. Núm. Exp. 112/2020.

AUDIENCIA

Serrano de Los Santos Josefina vs. Luelmo Velázquez Irais Alejandra. Controversias de Arrendamiento Civil. 1 Audiencia. Núm. Exp. 142/2023.

SENTENCIAS DEFINITIVAS DEL 22 DE FEBRERO DEL 2024

Serrano de Los Santos Josefina vs. Luelmo Velázquez Irais Alejandra. Controversias de Arrendamiento Civil Sent. Def. 1 Núm. Exp. 142/2023

Solís Murillo Guadalupe Yesenia vs. Sucesión de Vicente Contreras González por Conducto de su Albacea el Señor Jesús Murillo Contreras, González González Vicente, Sucesión de María Refugio Murillo Contreras Conocida También como María del Refugio Murillo Contreras por Conducto de su Albacea el Señor Víctor Ongar Solís Gómez y C. Director del Registro Público de la Propiedad y del Comercio de la Ciudad de México. Ord. Civil Sent. Def. 1 Núm. Exp. 504/2022

LA SECRETARIA DE ACUERDOS
LIC. MARÍA YVONNE PÉREZ LÓPEZ

TRIGÉSIMO PRIMERO DE LO CIVIL

SECRETARÍA "A"
ACUERDOS DEL 22 DE FEBRERO DEL 2024

Decarome, Sociedad Anónima Promotora de Inversión de Capital Variable vs. Bertrand Infante Luis Carlos su Sucesión. Especial Hipotecario Civil Acdo. Amparo. 2 Acdos. en Amparo. Núm. Exp. 863/2016 Amparo 3/2024 Promov. por Alejandro Martínez Becerra.

Administradora de Capitales de México, S. de R. L vs. Joyerías Montero, S.A. de C.V., Esteban Montero Salgado, Esteban Montero Robles y Carlota Salgado Figueroa. Actos Prejudiciales Civil Copias. 1 Acdo. Núm. Exp. 335/2018.

Aguilar Zamorano José Luis vs. C Director del Registro Público de la Propiedad y del Comercio de la Ciudad de México y Pérez Vda. de Ceballos María y Mejía Ramírez Felisa y Gil Mejía María de Los Ángeles. Ord. Civil Acuerdo. 1 Acdo. Núm. Exp. 547/2023.

Alejo Nabor Fermín vs. Vargas Trenado Virginia y Instituto del Fondo Nacional de la Vivienda para los Trabajadores y C Director del Registro Público de la Propiedad y del Comercio de la Ciudad de México. Ord. Civil Agregar Cedula. 1 Acdo. Núm. Exp. 69/2024.

Andrade Flores Fernando. Ord. Civil Cuad. de Amparo. 1 Acdo. en Amparo. Núm. Exp. 695/2023 Amparo Indirecto 695/2023-II Promov. por Fernando Andrade Flores.

Ávila Pietra Santa Bertha Beatriz vs. Reyes Pérez María Virginia Margarita. Ord. Civil Acuerdo. 2 Acdos. Núm. Exp. 1077/2023.

SOLO CONSULTA
SOLO CONSULTA
SOLO CONSULTA

Banca Serfín, S.A. Institución de Banca Múltiple, Grupo Financiero Serfín vs. Eufemia Martínez Montes Y/O. Esp. Hip. Acdo. en Expedientillo. 1 Acdo. Núm. Exp. 1361/1996.

Banco Invex, Sociedad Anónima, Institución de Banca Múltiple, Invex Grupo Financiero, en su Carácter de Fiduciario en el Fideicomiso Irrevocable de Administración Número 1301 vs. Jorge Luis Hernández Carrera. Especial Hipotecario Civil Avaluo. 1 Acdo. Núm. Exp. 427/2016.

Banco Mercantil del Norte S.A. Institución de Banca Múltiple Grupo Financiero Banorte vs. Laguna Laguna Diana Jaquelína y Tapia Chiguil Tomás. Especial Hipotecario Civil Admisión. 1 Acdo. Núm. Exp. 199/2024.

Banco Nacional de México S.A. Integrante del Grupo Financiero Banamex vs. Bosc Marketing Research International S.A. de C.V. y Marín Moguel Óscar Armando. Providencias Precautorias Civil Acuerdo. 2 Acdos. Núm. Exp. 1089/2023.

Banco Santander México S.A. Institución de Banca Múltiple Grupo Financiero Santander México vs. Sandhermex S.A. de C.V. y Hernández Sánchez Gustavo Vladimir. Medios Preparatorios Mercantil Elaborar Exhorto. 2 Acdos. Núm. Exp. 793/2022.

Cazares García Álvaro. Juris. Voluntaria Civil Desechamiento. 1 Acdo. Núm. Exp. 153/2024.

Constructora Siglo 2001 S.A. de C.V. y Martínez Castañeda Servando y Carrera Corte Juana vs. Banco Mercantil del Norte S.A. Institución de Banca Múltiple Grupo Financiero Banorte y Meza Román Juan Jesús. Ord. Civil Oficio Sala. 1 Acdo. Núm. Exp. 1363/2022.

Csck 12 Mexco I, Sociedad de Responsabilidad Limitada de Capital Variable antes Recuperadora de Deuda Hipotecaria, S. de R. L. de C.V. vs. Prisiliano Ramírez Elías y Martha Patricia Contreras Martínez. Especial Hipotecario Civil Autorización. 1 Acdo. Núm. Exp. 851/2011 Segundo Tomo.

Danone de México S.A. de C.V. vs. Aseguradora Aserta S.A. de C.V. Grupo Financiero Aserta. Ord. Civil Cedula y Razón. 2 Acdos. Núm. Exp. 737/2023.

Decarome, S.A. P. I. de C.V. vs. Bertrand Infante Luis Carlos su Sucesión. Especial Hipotecario Civil Acuerdo. 1 Acdo. Núm. Exp. 863/2016 Tomo II.

Factoring Estratégico Sociedad Anónima de Capital Variable vs. Escalante Tamayo Felipa Josefina y Escalante Tamayo María José y Escalante Tamayo Teresita de Jesús. Ord. Civil Amparo 1118/2023- Viii. 4 Acdos. en Amparo. Núm. Exp. 153/2023 1118/2023- VIII Amparo Promov. por la Sucesión a Bienes de Daniel Salomón Abraham.

Francisco Pérez Calva Sabio su Sucesión vs. Ci Banco, Sociedad Anónima, Institución de Banca Múltiple. Ord. Mercantil Cita Interlocutoria. 2 Acdos. Núm. Exp. 823/2018 Tomo II.

González Rojano Juan vs. C Director del Registro Público de la Propiedad y del Comercio de la Ciudad de México. Ord. Civil Prevención. 1 Acdo. Núm. Exp. 191/2024.

Hewlett Packard Operations México S de R.L. de C.V. vs. Padsan S.A. de C.V. y Araujo Padilla Sandra Aidé. Ejecutivo Mercantil Elaborar Exhorto. 1 Acdo. Núm. Exp. 97/2023.

Inmobiliaria Taherose, Sociedad Anónima de Capital Variable vs. Villegas Estévez Alexander. Especial Hipotecario Civil Acdo. Amparo. 1 Acdo. en Amparo. Núm. Exp. 279/2020 Amparo 1150/2023 Promov. por Inmobiliaria Taherose, Sociedad Anónima de Capital Variable.

Inmobiliaria y Constructora Almin, Sociedad Anónima de Capital Variable vs. Catalina Velázquez González. Ord. Civ. Acdo. en Expedientillo. 1 Acdo. Núm. Exp. 1555/2011.

Instituto del Fondo Nacional de la Vivienda para los Trabajadores Infonavit vs. Velázquez Magaña Eduardo y Cazares Shiaffino Sandra. Especial Hipotecario Civil Elaborar Cedula. 1 Acdo. Núm. Exp. 885/2023.

Instituto del Fondo Nacional de la Vivienda para los Trabajadores vs. David Pérez Rodríguez. Especial Hipotecario Civil Acdo. en Expedientillo. 1 Acdo. Núm. Exp. 757/2017.

Lobato Rodríguez Adolfo vs. Marp Bienes Raíces, Sociedad Anónima de Capital Variable. Controversias de Arrendamiento Civil Estese. 1 Acdo. Núm. Exp. 711/2018.

Minuto Piña Xóchitl Guadalupe vs. Santander Figueroa Sandra Berenice y Díaz Cuajicalco Gregoria Verónica y Minuto Piña Norma Angélica. Ejecutivo Mercantil Acuerdo. 1 Acdo. Núm. Exp. 963/2022.

Multibanco M, Ercantil Probursa S.A. I. B. M vs. Metalmecanica Industrial S.A. de C.V. y Otros. Ejecutivo Mercantil Acuerdo. 1 Acdo. Núm. Exp. 681/1995.

Olatz Sociedad Anónima de Capital Variable vs. Albarrán Pérez Carlos y Gran Valet Aie S.A. de C.V. y Promotora Kitupi S.A. de C.V. Ord. Civil Acuerdo. 2 Acdos. Núm. Exp. 1283/2023.

Rafael José Prado vs. Prado Torres su Sucesión Reyna. Ord. Civil Dada Cuenta. 1 Acdo. Núm. Exp. 1221/2022.

Ramírez López Martha Marcela vs. Grupo Lamosa S.A. B de C.V. y Otros. Ord. Mercantil Llegan Los Autos del Archivo. 1 Acdo. Núm. Exp. 162/2018 Tomo IV.

Rascón Noyola Nicole Denice y Rascón Zárate Roberto Alejandro vs. Administraciones Razo, Sociedad Anónima de Capital Variable y Alberto Soto Castro. Especial Hipotecario Civil Amparo 135/2024. Inf. Justificado. 1 Acdo. en Amparo. Núm. Exp. 907/2018 135/2024 Promov. por Administraciones Razo, Sociedad Anónima de Capital Variable.

Rascón Noyola Nicole Denice y Rascón Zárate Roberto Alejandro vs. Administraciones Razo, Sociedad Anónima de Capital Variable y Alberto Soto Castro. Especial Hipotecario Civil Copias. 1 Acdo. Núm. Exp. 907/2018 Bis. 1 Tomo II.

Rioja Becerril María Angélica vs. Peláez Pérez Eliel. Controversias de Arrendamiento Civil Acuerdo. 2 Acdos. Núm. Exp. 165/2024.

Rodríguez Rocha Brandon vs. BBVA Bancomer S.A. Institución de Banca Múltiple Grupo Financiero BBVA Bancomer. Exhortos Civil Desechamiento Exh. Foráneo. 1 Acdo. en Exhorto. Núm. Exp. 207/2024.

Salas Ambriz Benjamín vs. C. Director General del Registro Público de la Propiedad y de Comercio de la Ciudad de México y Antonio Salas Mendoza. Ord. Civil Llegan Los Autos del Archivo. 1 Acdo. Núm. Exp. 711/2019.

Secreto. Ejecutivo Mercantil Prevención. 1 Acdo. Núm. Exp. 203/2024.

Valeriano Juárez Sergio vs. Solís Ortiz María de Lourdes. Ord. Civil Acuerdo. 1 Acdo. Núm. Exp. 1077/2022.

Vargas Gutiérrez Ismael vs. Martina Gutiérrez Luna y Otros. Ord. Civil Acuerdo. 1 Acdo. Núm. Exp. 989/2007 Bis. O Principal.

Velasco Arias Ma del Carmen y Pérez Almanza Javier vs. Sólida Administradora de Portafolios S.A. de C.V. Ord. Civil Prevención. 1 Acdo. Núm. Exp. 189/2024.

Zamora Oliden Adriana vs. Oliden Loredo Miguel. Ord. Civil Apertura Juic. a Prueba. 1 Acdo. Núm. Exp. 1121/2023.

AUDIENCIA

Fernández del Valle y García María de Guadalupe También Conocida como María Guadalupe Fernández del Valle O. Marilú Fernández del Valle vs. Inmavi S.A. de C.V., Macazaga Montalvo Adrián, García Torres Gloria, Banca Afirme Sociedad Anónima Institución de Banca Múltiple Afirme Grupo Financiero y C Director del Registro Público de la Propiedad y del Comercio de la Ciudad de México. Aud. Ord. Civil. 1 Audiencia. Núm. Exp. 157/2020.

Zamora Oliden Adriana vs. Oliden Loredo Miguel. Aud. Previa y de Concil. Ord. Civil. 1 Audiencia. Núm. Exp. 1121/2023.

SENTENCIAS DEFINITIVAS DEL 22 DE FEBRERO DEL 2024 NO PUBLICADOS

Exitus Capital S.A. P. I. de C.V. Sofom E. N. R vs. Eletres Inmobiliaria S.A. P. I. de C.V. Especial Hipotecario Civil Sent. Def. no Publ. del Veintiuno de Febrero del 2024 1 Sent. Def. en Tercería. Núm. Exp. 1193/2019 Terc. de Jonathan Macías Viniegra

LA SECRETARIA DE ACUERDOS
LIC. KARLA MARISCAL JUÁREZ

SECRETARÍA "B"
ACUERDOS DEL 22 DE FEBRERO DEL 2024

Administradora Fome 1 Sociedad de Responsabilidad Limitada de Capital Variable vs. Domínguez Gómez José Alberto. Juris. Voluntaria Civil Acuerdo. 1 Acdo. Núm. Exp. 630/2022.

Álvarez Cordero Ricardo vs. Playa Diamante, S.A. de C.V. y BBVA Bancomer, S.A. Institución de Banca Múltiple Grupo Financiero BBVA Bancomer. Esp. Hip. Acuerdo. 1 Acdo. Núm. Exp. 448/2004.

Banco Invex S.A. Institución de Banca Múltiple Invex Grupo Financiero en Carácter de Fiduciario del Fideicomiso Irrevocable de Administración Identificado Con el Número 1301 vs. Bienes Inmuebles en Renta S.A. de C.V. Proced. Convencional Mercantil Civil Acuerdo. 1 Acdo. Núm. Exp. 378/2021.

SOLO CONSULTA
SOLO CONSULTA
SOLO CONSULTA

Banco Mercantil del Norte Sociedad Anónima Institución de Banca Múltiple Grupo Financiero Banorte vs. Alejandro Gutiérrez Salgado y Alma Lilia Flores Ramírez. Especial Hipotecario Civil Acuerdo. 1 Acdo. Núm. Exp. 304/2013.

Banco Mercantil del Norte, S.A. I. B. M. Grupo Financiero Banorte vs. Marco Antonio Juárez Quintana. Especial Hipotecario Civil Acuerdo. 1 Acdo. Núm. Exp. 1162/2019 Tomo II.

Banco Mercantil del Norte, S.A., Institución de Banca Múltiple, Grupo Financiero Banorte vs. Cristina Alejandra Labastida Lima. Especial Hipotecario Civil Acuerdo. 2 Acdos. Núm. Exp. 414/2020.

Banco Mercantil del Norte, S.A., Institución de Banca Múltiple, Grupo Financiero Banorte vs. Víctor Manuel Robles Rodríguez y Fabiola Elizabeth Mendoza Madera. Especial Hipotecario Civil Acuerdo. 1 Acdo. Núm. Exp. 1530/2011 Tomo II.

Banco Nacional de México S.A. Integrante del Grupo Financiero Banamex vs. Ferromateriales Canul S.A. de C.V., Román Canul Quintal y Doris Margarita Hadad Medina. Ejecutivo Mercantil Acuerdo. 2 Acdos. Núm. Exp. 260/2021.

Banco Nacional de México, Sociedad Anónima, Integrante del Grupo Financiero Banamex vs. Karen Monserrat Ruíz Alfaro y Carlos Arturo Consuegra Barros. Especial Hipotecario Civil Acdo. Puesta a Disposición. 1 Acdo. Núm. Exp. 52/2021.

Banco Santander México Sociedad Anónima Institución de Banca Múltiple Grupo Financiero Santander México vs. 3rd Eye Services Sociedad Anónima de Capital Variable y Mario Álvarez Ayala. Providencias Precautorias Civil Acuerdo. 1 Acdo. Núm. Exp. 100/2021.

Banco Santander México, S.A. Institución de Banca Múltiple, Grupo Financiero Santander México vs. Jesús Ernesto Merino del Toral. Especial Hipotecario Civil Acuerdo. 1 Acdo. Núm. Exp. 282/2021.

Banco Santander México, S.A., Institución de Banca Múltiple, Grupo Financiero Santander México vs. Solís Alvarado Ricardo Alberto. Providencias Precautorias Mercantil Acuerdo. 1 Acdo. Núm. Exp. 432/2022.

Banco de México vs. Roberto Castelán González. Esp. Hip. Acuerdo. 1 Acdo. Núm. Exp. 272/1999.

BBVA México S.A. Institución de Banca Múltiple Grupo Financiero BBVA México vs. Arellano Flores Moisés. Especial Hipotecario Civil Acuerdo. 3 Acdos. Núm. Exp. 156/2022.

Cassis Karam Roberto vs. Exu Textil S.A. de C.V. y Otros. Ejecc. de Garantías Otorgadas Mediante Prenda Sin Transmisión de Pos. y Fideicomiso de Garantía (Procedimiento Extrajudicial) Mercantil Puesta a Disposición. 1 Acdo. Núm. Exp. 1348/2019 Segundo Tomo.

Ci Banco, Sociedad Anónima, Institución de Banca Múltiple, Actuando Únicamente en su Carácter de Fiduciario en el Fideicomiso F/00782 vs. Claudia Olivia Navarro López. Especial Hipotecario Civil Acuerdo. 1 Acdo. Núm. Exp. 314/2019.

Ci Banco, Sociedad Anónima, Institución de Banca Múltiple, como Fiduciario en el Fideicomiso Número F/00430 vs. Julio César Licea López y Flor Livier Alonso Guardado. Especial Hipotecario Civil Acdo. Puesta a Disposición. 1 Acdo. Núm. Exp. 472/2018.

Ckd Activos 8 Sociedad Anónima Promotora de Inversión de Capital Variable vs. Aguilar Naranjo Gustavo. Especial Hipotecario Civil Acuerdo. 1 Acdo. Núm. Exp. 1318/2023.

Ckd Activos 8, Sociedad Anónima Promotora de Inversión de Capital Variable vs. Verónica Hernández Villalobos. Especial Hipotecario Civil Acuerdo. 1 Acdo. Núm. Exp. 1190/2017.

Cormaplast S.A. de C.V. y Calleja López Gabriel Antonio Apoderado. Ord. Civil Amparo. 2 Acdos. en Amparo. Núm. Exp. 200/2024 200/2024- 8 Promov. por Gabriel Antonio Calleja López Apoderado de Cormaplast S.A. de C.V.

Cortés Villagómez Montserrat y Cortés Villagómez Paul vs. Villagómez Velázquez Adela Carolina y Cortés Madrid su Sucesión Paulino. Ord. Civil Acuerdo. 1 Acdo. Núm. Exp. 204/2023.

Criafe S.A. de C.V. Soom Enr vs. Mendoza Ruíz Javier y Ruíz Ávalos María del Carmen. Especial Hipotecario Civil Prevención. 1 Acdo. Núm. Exp. 188/2024.

Estratégica Corporativa en Finanzas S.A. P. I. de C.V. vs. José Luis Navarro Tajonar. Ejecutivo Civil Acuerdo. 1 Acdo. Núm. Exp. 310/2021 Tomo II.

Exitus Credit, S.A. P. I. de C.V. Sofom E. N. R vs. Aguirre Olvera Leonor. Ejecutivo Mercantil Acuerdo. 1 Acdo. Núm. Exp. 1160/2022.

Exitus Credit, S.A. P. I. de C.V. Sofom E. N. R vs. Luis Hernández Armando. Ejecutivo Mercantil Acdo. en el Expedientillo. 1 Acdo. Núm. Exp. 1240/2022.

Exitus Credit, S.A. P. I. de C.V. Sofom E. N. R vs. Morales Silva Martha Elba. Ejecutivo Mercantil Acdo. en el Expedientillo. 1 Acdo. Núm. Exp. 874/2022.

G500, Sociedad Anónima Promotora de Inversión de Capital Variable vs. Servico del Cantabrico Sociedad Anónima de Capital Variable. Proced. Convencional Mercantil Civil Acuerdo. 1 Acdo. Núm. Exp. 386/2019.

García Trejo Carlos Alberto vs. Villareal Palma Eduardo y Hurtado Sánchez Karina. Especial Hipotecario Civil Se Forma Expedientillo. 1 Acdo. Núm. Exp. 1136/2013 Segundo Tomo.

Gómez Guzmán Fernando vs. Olguín Centeno Rafael. Exh. Mercantil Acdo. Puesta a Disposición. 1 Acdo. en Exhorto. Núm. Exp. 202/2024.

Granja Montalvo María Teresa vs. Carmona Lastiri Martha Silvia. Ord. Civil Acdo. Puesta a Disposición. 1 Acdo. Núm. Exp. 102/2022.

Grupo Daisytek S.A. de C.V. vs. Mendoza Aburto Viviana Juana. Ejecutivo Mercantil Acuerdo. 1 Acdo. Núm. Exp. 578/2010 Segundo Tomo.

Hipotecaria Nacional S.A. de C.V. Sociedad Financiera de Objeto Múltiple Entidad Regulad y a Grupo Financiero BBVA Bancomer vs. Cera Martínez Javier Melesio. Especial Hipotecario Civil Acuerdo. 1 Acdo. Núm. Exp. 282/2012 Tomo II.

Hir Promociones y Contrucciones, Sociedad Anónima de Capital Variable vs. Inverloma Sociedad Anónima de Capital Variable y Inmobiliaria Rancho Santa Fe, Sociedad Anónima de Capital Variable y Ventanas de la Loma, Sociedad Anónima de Capital Variable y Pabellón de la Loma, Sociedad Anónima de Capital Variable. Ord. Mercantil Acdo. en el Cuarto Tomo. 1 Acdo. Núm. Exp. 284/2010.

HSBC México Sociedad Anónima Institución de Banca Múltiple Grupo Financiero HSBC División Fiduciaria en su Carácter de Fiduciario en el Fideicomiso Irrevocable F 253936 vs. José Rafael Tello Talavera y Karla Cervantes Díaz. Especial Hipotecario Civil Acuerdo. 1 Acdo. Núm. Exp. 646/2020.

HSBC México Sociedad Anónima Institución de Banca Múltiple Grupo Financiero HSBC División Fiduciaria en su Carácter de Fiduciario en el Fideicomiso Irrevocable de Administración Número F 262757 vs. Óscar Patiño Martínez y Alma Rocío Hidalgo Gaspar. Proced. Convencional Mercantil Civil Acuerdo. 1 Acdo. Núm. Exp. 356/2021.

HSBC México, Sociedad Anónima, Institución de Banca Múltiple, Grupo Financiero HSBC, División Fiduciaria Dentro del Fideicomiso F 238864 vs. Cinthia Rodríguez Arriaga y Diego Armando Aranda Triana. Especial Hipotecario Civil Acuerdo. 2 Acdos. Núm. Exp. 838/2016.

Inmobiliaria Gengil, S.A. de C.V. vs. Excel Business Development, S.A. de C.V. Controversias de Arrendamiento Civil Acuerdo. 1 Acdo. Núm. Exp. 1060/2022.

Inmuebles Irys S.A. de C.V. vs. González Betanzos Érika. Controversias de Arrendamiento Civil Acuerdo. 1 Acdo. Núm. Exp. 776/2023.

Instituto de Seguridad y Servicios Sociales de Los Trabajadores del Estado a Través de su Fondo de la Vivienda Fovissste vs. Silva Moreno José Guadalupe y Álvarez Cruz Marilú. Especial Hipotecario Civil Acuerdo. 1 Acdo. Núm. Exp. 194/2022.

Instituto del Fondo Nacional de la Vivienda para los Trabajadores (Infonavit) vs. Juan Javier García Paniagua y Otra. Tercerías Civil Acuerdo. 1 Acdo. Núm. Exp. 836/2009.

Instituto del Fondo Nacional de la Vivienda para los Trabajadores (Infonavit) vs. Ramírez Salgado Juana y Patiño Callejas Armando. Especial Hipotecario Civil Acuerdo. 1 Acdo. Núm. Exp. 412/2019.

Instituto del Fondo Nacional de la Vivienda para los Trabajadores Infonavit vs. Ramírez Rodríguez Juan Martín y Rojas Hernández María Cruz. Especial Hipotecario Civil Acuerdo. 1 Acdo. Núm. Exp. 252/2020.

Instituto del Fondo Nacional de la Vivienda para los Trabajadores vs. Velázquez Ochoa Laura Evelyn. Especial Hipotecario Civil Acuerdo. 1 Acdo. Núm. Exp. 338/2017.

Ion Tu Casa S.A. P. I. de C.V. vs. Eric Damián de la Rosa. Especial Hipotecario Civil Acuerdo. 1 Acdo. Núm. Exp. 134/2021.

Jiménez Hernández su Sucesión Epifania vs. Ricoy Guevara Mónica. Controversias de Arrendamiento Civil Acuerdo. 1 Acdo. Núm. Exp. 116/2022.

Lara Enríquez Alba Lorenia, Bárcenas Sánchez Mario Carlos, Bárcenas Lara Emiliano y Bárcenas Lara Marío Carlo vs. Víctor Ortega Rangel y Felipe Alejandro Carbajal Martínez. Ord. Civil Acuerdo. 1 Acdo. Núm. Exp. 1198/2018 Tomo II.

SOLO CONSULTA
SOLO CONSULTA
SOLO CONSULTA

Lizardi Ramírez Jennie Gloria vs. Gonzales Gonzales María de Los Ángeles y Macías Santelis Nancy y Tolentino Emma Victoria y Ayala Medrano Antonio y Guerrero Salas María de Los Ángeles y Director del Registro Público de la Propiedad y de Comerción de la Ciudad de México y Notario Piblico Número 1 de Jiutepec Estado de Morelos y Gómez Maldonado Gregorio Alejandro y Adar, S.A. de C.V. Ord. Mercantil Acuerdo. 1 Acdo. Núm. Exp. 392/2023.

Loera Ibarra María de Jesús vs. Pablo Torrez Ramírez. Ord. Civil Acuerdo. 1 Acdo. Núm. Exp. 1098/2016.

López Alcivar Jesús vs. Irineo Rodríguez Rodríguez. Ejecutivo Mercantil Acuerdo. 1 Acdo. Núm. Exp. 1046/2008 Tomo II.

Méndez Rodríguez Samuel Martín vs. Téllez Díaz Emiliano. Ejecutivo Mercantil Acuerdo. 1 Acdo. Núm. Exp. 1252/2023.

Monier Victoire Bárbara Laure vs. Neural Capital Sapi de C.V. y Exitus Capital Sociedad Anónima Promotora de Inversión de Capital Variable Sociedad Financiera de Objeto Múltiple Entidad No Regulada en su Calidad de Fiduciaria del Fideicomiso Irrevocable de Garantía Número 78 C. Ord. Civil Acuerdo. 1 Acdo. Núm. Exp. 1370/2023.

Mora Arcega Juana vs. Martha Patricia Maxemin Cervantes y Laura Elena Maxemin Cervantes. Juic. Arbitral Civil Acuerdo. 1 Acdo. Núm. Exp. 122/2021.

Ortiz Casillas María Elena vs. Joaquín Vázquez Paredes. Ord. Civil 2 Acdos. Núm. Exp. 1174/2019 Tomo IV.

Pérez Gutiérrez Óscar su Sucesión vs. Benito Israel Faradji, José Sevilla Cohen, Héctor Levin Volochin y Gil Liberberg Puter. Especial Hipotecario Civil Acuerdo. 1 Acdo. Núm. Exp. 516/2020.

Recuperación de Comercio Interior, S. de R. L. de C.V. antes Banco Nacional de México, S.A. antes S. N. C vs. Francisco Calva Rodríguez y Otro. Especial Hipotecario Civil Acuerdo. 1 Acdo. Núm. Exp. 818/1996 Tomo II.

Rosales Canales Amalia Yéssica vs. Juan José Alvarado Delgado y Registro Público de la Propiedad, Juan Manuel Rosales Ricaldez y Rosalía Canales Hernández. Ord. Civil Acuerdo. 1 Acdo. Núm. Exp. 836/2019.

Scotiabank Inverlat, Sociedad Anónima, Institución de Banca Múltiple, Grupo Financiero Scotiabank Inverlat vs. Martínez Loredo Alma Delfina. Especial Hipotecario Civil Acuerdo. 1 Acdo. Núm. Exp. 662/2019.

Secreto. Ejecutivo Mercantil Acuerdo. 1 Acdo. Núm. Exp. 1046/2008 Tomo II.

Secreto. Ejecutivo Mercantil Acuerdo. 1 Acdo. Núm. Exp. 1366/2022.

Secreto. Ejecutivo Mercantil Prevención. 1 Acdo. Núm. Exp. 194/2024.

Secreto. Ejecutivo Mercantil Prevención. 1 Acdo. Núm. Exp. 198/2024.

Secreto. Ejecutivo Mercantil Acuerdo. 1 Acdo. Núm. Exp. 614/2013.

Secreto. Ejecutivo Mercantil Acuerdo. 1 Acdo. Núm. Exp. 626/2023.

Serrano Jiménez Antonio vs. Laura Serrano Jiménez. Ord. Civil Acuerdo. 1 Acdo. Núm. Exp. 160/2018.

Sistema Único de Autofinanciamiento S.A. de C.V. vs. Pérez Castillo María Elena. Ejecutivo Mercantil Acuerdo. 1 Acdo. Núm. Exp. 804/2023.

Soluciones Cocrea S.A. P. I. de C.V. Sofom E. N. R vs. Piedras Maldonado Aída Elizabeth. Ejecutivo Mercantil Acuerdo. 1 Acdo. Núm. Exp. 484/2022.

Tu Casa Express S.A. de C.V. vs. Gutiérrez García Fernando Antonio. Especial Hipotecario Civil Acuerdo. 1 Acdo. Núm. Exp. 876/2021.

Vargas Echegoyen Antonio vs. Espinosa Colunga Selma Virginia Zitlali y Dorantes Flores Ángela. Controversias de Arrendamiento Civil Acuerdo. 2 Acdos. Núm. Exp. 1124/2022.

Vázquez Uribe Román vs. Bautista Uribe Juan David. Controversias de Arrendamiento Civil Acuerdo. 1 Acdo. Núm. Exp. 1294/2023.

BBVA México Sociedad Anónima, Institución de Banca Múltiple, Grupo Financiero BBVA México vs. Reyes Rodríguez Alejandro Tanis. Ejecutivo Mercantil Acuerdo. 1 Acdo. Núm. Exp. 280/2022.

NO PUBLICADOS

Banco Santander México, Sociedad Anónima, Institución de Banca Múltiple, Grupo Financiero, Santander México vs. Suárez Hernández Arely Concepción y Herrera Ubaldo Lorenzo y Herrera García José René. Ejecutivo Mercantil Acdo. No Pub del 21- 02- 24. 1 Acdo. Núm. Exp. 342/2019 Segundo Tomo.

AUDIENCIA

Piña Martínez María del Carmen vs. Hernández Tenorio Gloria y Ramírez González Antonio. Aud. Ord. Civil. 1 Audiencia. Núm. Exp. 516/2023.

Riveros Rocha Luis Fernando vs. García Herrera Farid. Aud. Controversias de Arrendamiento Civil. 1 Audiencia. Núm. Exp. 588/2023.

LA SECRETARIA DE ACUERDOS
LIC. MARIELA MARIBEL ALDANA CRUZ

TRIGÉSIMO SEGUNDO DE LO CIVIL

SECRETARÍA "A"
ACUERDOS DEL 22 DE FEBRERO DEL 2024

Banco Actinver S.A. Institución de Banca Múltiple Grupo Financiero Actinver en Carácter de Fiduciario en el Fideicomiso de Administración Número F 4879 vs. Inmobiliaria Interceramic S.A. de C.V. Controversias de Arrendamiento Civil 1 Acdo. Núm. Exp. 625/2023.

Banco Actinver, S.A., Institución de Banca Múltiple, Actinver Grupo Financiero, en su Carácter de Fiduciario del Fideicomiso Irrevocable de Administración y Fuente de Pago 4659 vs. Joel Jorge Hidalgo Reyes. Especial Hipotecario Civil 1 Acdo. Núm. Exp. 75/2020.

Banco Inbursa S.A. Institución de Banca Múltiple Grupo Financiero Inbursa vs. Plascencia García Raquel. Especial Hipotecario Civil 1 Acdo. Núm. Exp. 479/2022.

Banco Invex, S.A., Institución de Banca Múltiple, Invex Grupo Financiero, Fiduciario, Unicamente en su Carácter de Fiduciario en el Fideicomiso Número 1301 vs. José Antonio Serrano Urquidy. Especial Hipotecario Civil 1 Acdo. Núm. Exp. 549/2008.

Banco Invex, S.A., Institución de Banca Múltiple, Invex Grupo Financiero, en su Carácter de Fiduciario en el Fideicomiso Irrevocable Número 563 vs. Margarita Vázquez Ruíz. Especial Hipotecario Civil 1 Acdo. Núm. Exp. 31/2010.

Banco Santander (México), S.A., Institución de Banca Múltiple, Grupo Financiero Santander vs. Luisa Idalia Jiménez Ramírez. Esp. Hip. 1 Acdo. Núm. Exp. 1545/2011.

Banco Santander México, Sociedad Anónima, Institución de Banca Múltiple, Grupo Financiero Santander México vs. Nrg Inversiones, Sociedad Anónima de Capital Variable y Navalon Sánchez José Fernando. Providencias Precautorias Mercantil 1 Acdo. Núm. Exp. 593/2022.

Banco Santander México, Sociedad Anónima, Institución de Banca Múltiple, Grupo Financiero Santander México vs. Wtc Sports Clinic Ambulatorias, S.A. de C.V. y Zarur Mina Nicolás. Medios Preparatorios Civil 1 Acdo. Núm. Exp. 533/2023.

Campos Gutiérrez Miguel vs. Alfonso Salazar Rodríguez. Especial Hipotecario Civil 1 Acdo. Núm. Exp. 393/1997.

Canafo, Caja Mexicana de Fomento, S.A. P vs. Josué Torres Romero. y-o. Ejec. Merc. 1 Acdo. Núm. Exp. 73/2000.

Castillejos Cifuentes Daniel Armando vs. Pablo Salvador Elizondo Lavista y Paulina Esther Lavista y Pimenta. Controversias de Arrendamiento Civil 1 Acdo. Núm. Exp. 343/2019.

Ci Banco, S.A., Institución de Banca Múltiple, en su Carácter de Fiduciario en el Fideicomiso Número F/00430 vs. Ana Luisa Ruíz Moreno. Especial Hipotecario Civil 1 Acdo. Núm. Exp. 1259/2019.

City Grand Condominio A.C. vs. Adminmuebles Plus Sc. Ord. Civil 1 Acdo. Núm. Exp. 1149/2022.

Condominio Ubicado en Calzada Desierto de Los Leones Número 5936 Colonia la Loma del Cedro Alcaldia Álvaro Obregón Ciudad de México vs. Alarcón Gómez Diana. Ejecutivo Civil 1 Acdo. Núm. Exp. 845/2022.

Consorcio Metropolitano Inmobiliario, S.A. de C.V., e Inmobiliaria Coapa Larca, S.A. de C.V. vs. Estudios Clínicos Dr. T. J. Oriard, S.A. de C.V., y Empresas Aries, S.A. de C.V. Controversias de Arrendamiento Civil 1 Acdo. Núm. Exp. 389/2020.

Correa Fritzesche Cristopher vs. Davis Martínez Carole Ann. Ord. Civil 1 Acdo. Núm. Exp. 95/2023.

Fuentes Ocampo, su Sucesión Armando vs. Estrategia Jurídica y Mandatos Judiciales, S. C. Ord. Civil 1 Acdo. Núm. Exp. 697/2021.

García Ruelas Rita vs. Javier Villaseñor Coquis, Rodolfo Santa Rita López, Sara Sánchez Reséndiz, Isaac Melo Sánchez, Fernando Melo Sánchez y Oswaldo Melo Sánchez. Ord. Civil Tomo II del Principal. 1 Acdo. Núm. Exp. 303/2013.

Guerrero Montiel Dulce Carmina vs. Gutiérrez Segura Carmen y Gutiérrez Gutiérrez Lorenzo. Ord. Civil 2 Acdos. Núm. Exp. 1117/2023.

SOLO CONSULTA
SOLO CONSULTA
SOLO CONSULTA

Hernández Vázquez Narciso vs. Rodríguez González Sonia Leticia. Ord. Civil 1 Acdo. Núm. Exp. 857/2023.

Hsb México, S.A., Institución de Banca Múltiple, Grupo Financiero HSBC División Fiduciaria, en su Carácter de Fiduciario en el Fideicomiso Irrevocable Número F/238864 vs. Froylan Ernesto Oropeza González. Especial Hipotecario Civil 1 Acdo. Núm. Exp. 1223/2017.

HSBC México, S.A., Institución de Banca Múltiple, Grupo Financiero HSBC vs. Emmanuel Pablo Burchard Payeras. Especial Hipotecario Civil Expedientillo. 1 Acdo. en Expedientillo. Núm. Exp. 469/2021.

HSBC México, S.A., Institución de Banca Múltiple, Grupo Financiero HSBC, División Fiduciaria en su Carácter de Fiduciario en el Fideicomiso Irrevocable Identificado Con el Número F/250295 vs. Fernando Severiano Olvera Alanís y Celia Tavares Villegas. Especial Hipotecario Civil 1 Acdo. Núm. Exp. 249/2015.

Inmobiliaria Ordóñez e Hijos S.A. de C.V. vs. González Olivos Yadira. Ord. Civil 1 Acdo. Núm. Exp. 85/2024.

Instituto de Seguridad Social para las Fuerzas Armadas Mexicanas vs. Marco Antonio Garibay Cortés. Especial Hipotecario Civil 1 Acdo. Núm. Exp. 945/2019.

Instituto del Fondo Nacional de la Vivienda para los Trabajadores (Infonavit) vs. Imelda Clemente Hernández y Hugo Luciano Pineda Máyer. Especial Hipotecario Civil 1 Acdo. Núm. Exp. 439/2017.

Instituto del Fondo Nacional de la Vivienda para los Trabajadores Infonavit vs. Carrasco Sánchez Miryanely y Castillo Becerril Esteban Bernardo. Especial Hipotecario Civil 1 Acdo. Núm. Exp. 599/2021.

Instituto del Fondo Nacional de la Vivienda para los Trabajadores vs. Eduardo Aranda Ventura. Especial Hipotecario Civil 1 Acdo. Núm. Exp. 861/2015.

Instituto del Fondo Nacional de la Vivienda para los Trabajadores vs. Hernández Martínez Edith. Especial Hipotecario Civil 1 Acdo. Núm. Exp. 209/2024.

López Landin Rafael vs. HSBC México, S.A., Institución de Banca Múltiple como Fiduciario en el Fideicomiso Irrevocable Identificado Con el Número F/233595. Ord. Civil 1 Acdo. Núm. Exp. 485/2020.

López Rosales Julio su Sucesión vs. López García Rodrigo. Ord. Civil 1 Acdo. Núm. Exp. 521/2023.

Martínez y Pérez Reyo Sonia Beatriz y Martínez Pérez Reyo Leticia Eugenia vs. Méndez Delgado Alberto Osvaldo. Controversias de Arrendamiento Civil 1 Acdo. Núm. Exp. 639/2023.

Montes Escobar Sofía vs. Km Desarrollos, S.A. de C.V. Ord. Civil 1 Acdo. Núm. Exp. 769/2021.

Montiel Iniestra Alejandro vs. Urbina Ortega Marlen. Ord. Civil 1 Acdo. Núm. Exp. 399/2021.

Muñoz Velázquez Manuel vs. Operación Total en Exteriores, S.A. de C.V. Controversias de Arrendamiento Civil 1 Acdo. Núm. Exp. 319/2021.

Orizaba Ruíz Paola Concepción vs. Topmedical y Torres Vasconcelos Ricardo y Secretaria de Educación Pública. Ord. Civil 1 Acdo. Núm. Exp. 683/2021.

Palomino Gallegos Elsa Betzbeth vs. Elsa Emilia Gallegos Villareal y Juan Manuel Palomino Torres. Ord. Civil 1 Acdo. Núm. Exp. 563/2020.

Paniagua Gómez Ángel, su Sucesión vs. Carlos Hernández Sandoval, Yolanda Gómez de Hernández y C. Director del Registro Público de la Propiedad y de Comercio de Esta Ciudad. Ord. Civil 1 Acdo. Núm. Exp. 895/2018.

Pantaleon Gutiérrez Sergio Fernando vs. Pantaleon Martínez Florentino. Exhortos Civil 1 Acdo. en Exhorto. Núm. Exp. 159/2024.

Pascual Marciano Antonio vs. Grupo Mexicano de Seguros S.A. de C.V. Ord. Civil 1 Acdo. Núm. Exp. 1265/2023.

Portilla Lemus José Alberto vs. Instituto de Seguridad y Servicios Sociales de Los Trabajadores del Estado. Ord. Civil 1 Acdo. Núm. Exp. 1073/2015.

Ramírez Méndez Rogelio y Villaseñor Aguilar Ramón vs. Cortés Espino Adán y Otros. Exhortos Civil 1 Acdo. en Exhorto. Núm. Exp. 207/2024.

Reyes Cano Adolfo vs. Unión Presforzadora, S.A. de C.V., e Irma Durán Muñoz. Ejecutivo Mercantil 1 Acdo. Núm. Exp. 1063/2011.

Yave Smart Lending Spv Sociedad Anónima Promotora de Inversión de Capital Variable Sociedad Financiera de Objeto Múltiple Entidad No Regulada antes Smart Lending Spv Sociedad Anónima Promotora de Inversión de Capital Variable Sociedad Financiera de Objeto Múltiple Entidad No Regulada vs. Villareal Martínez Emmanuel Grey y Quien También Acostumbra Usar el Nombre de Emmanuel Grey Villarreal Martínez. Vía de Apremio Civil 1 Acdo. Núm. Exp. 415/2023.

De la Borbolla Schwedhelm Antonio vs. Nación Digital, S.A. de C.V. Ejecutivo Mercantil 6 Acdos. Núm. Exp. 641/2023.

NO PUBLICADOS

Secreto. Especial de Fianzas Mercantil 1 Acdo. Núm. Exp. 1311/2023.

Secreto. Providencias Precautorias Mercantil 1 Acdo. Núm. Exp. 189/2024.

AUDIENCIA

Corona Herrera Alfredo vs. Edelmira Segura Sosa. Aud. Ord. Civil. 1 Audiencia. Núm. Exp. 673/2019.

Guerrero Barreiro José María, su Sucesión vs. Roberto Garzón Jiménez y Silvia Eréndira Martínez Vera. Aud. Tomo II del Principal Ord. Civil. 1 Audiencia. Núm. Exp. 855/2017.

EL SECRETARIO DE ACUERDOS
LIC. ENRIQUE HERNÁNDEZ CRUZ

SECRETARÍA "B"
ACUERDOS DEL 22 DE FEBRERO DEL 2024

Ckd Activos 7 Sociedad Anónima Promotora de Inversión de Capital Variable vs. Cristina Pérez León. Especial Hipotecario Civil 1 Acdo. Núm. Exp. 370/2018.

. Otros Oralidad Civil Expedientillo. 1 Acdo. en Expedientillo. Núm. Exp. 388/2023.

+. Otros Oralidad Civil Expedientillo. 1 Acdo. en Expedientillo. Núm. Exp. 512/2023.

Administradora Fome 2, Sociedad de Responsabilidad Limitada de Capital Variable vs. Felícitas Tapia Pesqueda. Especial Hipotecario Civil 1 Acdo. Núm. Exp. 396/2023.

Aguilar Ramírez María de Lourdes antes Csck 12 Mexco I, S. R. L. de C.V. vs. Víctor Ramón Melendrez Franco y Laura Berenice Bernal Santacruz. Especial Hipotecario Civil 1 Acdo. Núm. Exp. 880/2019.

Banco Santander (México), S.A. Institución de Bnca Múltiple Grupo Financiero Santander México vs. Servicios Eikren, S.A. de C.V., y Mario Aguilar Anguiano. Ord. Mercantil 1 Acdo. Núm. Exp. 998/2017.

Banco Santander México, S.A., Institución de Banca Múltiple, Grupo Financiero Santander México vs. Global Work Place Solutions, S.A. D C.V. y Víctor Manuel Caloca Palacios. Providencias Precautorias Mercantil 1 Acdo. Núm. Exp. 1002/2019.

Banco del Bajío Sociedad Anónima Institución de Banca Múltiple vs. Gómez Tagle Cañas Lilián. Ejecutivo Mercantil 1 Acdo. Núm. Exp. 156/2024.

BBVA Bancomer, S.A., Institución de Banca Múltiple, Grupo Financiero BBVA Bancomer vs. Noé Cortés Rito Ortega. Especial Hipotecario Civil 1 Acdo. Núm. Exp. 756/2017.

Campos Sánchez Ricardo Alejandro vs. García Flores Melissa Alejandra. Ord. Civil 1 Acdo. Núm. Exp. 684/2021.

Carranza Miralle Héctor Federico vs. Yvonne Negrete Escaip. Ejecutivo Civil 1 Acdo. Núm. Exp. 110/2019.

Chrinos Martínez Martha vs. Alvarado Ceballos Ariana y Axa Assistance México S.A. de C.V. y Banco Nacional de Ejército Fuerza Aérea y Armada S.N.C. Ord. Civil 1 Acdo. Núm. Exp. 716/2021.

Comav Technical, Services, Llc vs. Servicios Aéreo Regional Regair S.A. de C.V. Dba Aeroregional. Exhortos Civil 1 Acdo. en Exhorto. Núm. Exp. 418/2023.

Corporativo Valle Oriente Sociedad Anónima Promotora de Inversión de Capital Variable vs. Servicios Inmobiliarios Alsea Sociedad Anónima de Capital Variable y Alsea Sociedad Anónima Bursatil de Capital Variable. Controversias de Arrendamiento Civil 1 Acdo. Núm. Exp. 1264/2023.

Cruz Medel Miriam Leticia vs. Medel Aldana María Berenice. Ord. Civil 1 Acdo. Núm. Exp. 482/2023.

Dafne Taniveth Mc Pherson Veloz en Representación de su Menor Hija Lia Mc Pherson Veloz, Edna Guadalupe Veloz Espinoza y Edgar Alberto Mc Pherson Hurtado vs. El Puerto de Liverpool Sab de C.V. Operadora Liverpool S.A. de C.V. Tiendas Departamentales Liverpool S.A. de C.V. Ord. Civil Expedientillo. 1 Acdo. Núm. Exp. 58/2021.

SOLO CONSULTA
SOLO CONSULTA
SOLO CONSULTA

Daimler Financial Services México S de R.L. de C.V. vs. Muradas Yutani Nabille. Especial Mercantil Mercantil 1 Acdo. Núm. Exp. 1124/2023.

Dessetec Desarrollo de Sistemas, Sociedad Anoima de Capital Variable vs. Sebastián Enrique Vargas Díaz. Especial Hipotecario Civil 1 Acdo. Núm. Exp. 848/2018.

Dolores Ponce Ana María vs. Frías Ponce Leopoldo Rodrigo y Solís Núñez Alejandra. Juris. Voluntaria Civil 1 Acdo. Núm. Exp. 56/2024.

Edificio Cogordan S.A. vs. Vázquez Barrón Arturo y Rueda Monreal Roberto. Controversias de Arrendamiento Civil 2 Acdos. Núm. Exp. 214/2023.

Gálvez Guzzy Pedro Enrique Mauricio vs. Sintecom S.A. de C.V. y Escamilla Trejo David. Controversias de Arrendamiento Civil 1 Acdo. Núm. Exp. 1200/2022.

García García Guillermina Blanca vs. Marcos Arturo García Mendoza. Ord. Civil 1 Acdo. Núm. Exp. 858/2015.

Gil González Laura Adela vs. Cortés Arreguín José de Jesús. Ord. Civil 1 Acdo. Núm. Exp. 750/2022.

Guadarrama Cervantes Austreberto y Guadarrama Cervantes María Guadalupe y Guadarrama Cervantes Raymundo y Guadarrama Cervantes Fabián y Gaudarrama Cervantes Gerardo vs. Gaudarrama Cervantes Salvador. Ord. Civil 1 Acdo. Núm. Exp. 1026/2023.

Guerrero de la Borbolla Juan Carlos vs. Guerrero de la Borbolla Daniela. Ord. Civil 1 Acdo. Núm. Exp. 202/2021.

Hoteles Camino Real, S.A. de C.V. vs. Contanetica, S.A. de C.V. Ord. Civil 1 Acdo. Núm. Exp. 804/2019.

HSBC México, Sociedad Anónima Institución de Banca Múltiple, Grupo Financiero HSBC División Fiduciaria, en su Carácter de Fiduciario en el Fideicomiso Número F/234036 vs. Guadalupe Lujan Castruita. Vía de Apremio Civil 1 Acdo. Núm. Exp. 286/2020.

Ingelmo Cires Jaime, Manuel Florencio Ruis Estrada y Pdreo Hipólito Villaseñor Zamora vs. Francisco Xavier Robles Gil Daellenbach y Otros. Ejecutivo Mercantil 1 Acdo. Núm. Exp. 1224/2018.

Ingeniarte Developer S.A. de C.V. vs. José Benigno Torres Orozco y Otros. Ord. Merc. 1 Acdo. Núm. Exp. 740/2012.

Inmobiliaria García Espinosa, S.A. de C.V. vs. Jesús Zetina Ramírez y Otros. Juris. Vol. 1 Acdo. Núm. Exp. 1218/2007.

Instituto del Fondo Nacional de la Vivienda para los Trabajadores (Infonavit) vs. Gerardo Martín Anguiano Galván y de Anadelcy Santiago Cruz Quien También Acostumbra Usar el Nombre de Anadely Santiago Cruz. Especial Hipotecario Civil 1 Acdo. Núm. Exp. 972/2018.

Instituto del Fondo Nacional de la Vivienda para los Trabajadores (Infonavit) vs. Herrera Sáenz Ana María. Especial Hipotecario Civil 1 Acdo. Núm. Exp. 858/2018.

Kurczyn Bañuelos María Cecilia vs. Corporativo en Asesoría y Sinergias Estratégicas S.A. de C.V. y Otros. Controversias de Arrendamiento Civil 1 Acdo. Núm. Exp. 1324/2023.

Llanos García Enriqueta vs. C. Director General del Registro Público de la Propiedad y del Comercio del Distrito Federal e Inmuebles Pridi, S.A., O. También Conocida como Inmuebles Pridi, S.A. de C.V., e Altagracia Llanos García. Ord. Civil 1 Acdo. Núm. Exp. 402/2015.

Márquez Mandujano David vs. C Directora del Registro Público de la Propiedad y del Comercio de la Ciudad de México y Márquez Barrales David. Ord. Civil 1 Acdo. Núm. Exp. 896/2023.

Negrete Muñiz Luis Manuel vs. Grupo Sanpla S.A. de C.V. Controversias de Arrendamiento Civil 1 Acdo. Núm. Exp. 730/2021.

Ortiz Armendáriz Andrea y Ortiz Armendáriz Raúl vs. El Reducto S.A. de C.V. y Vía Mar S.A. de C.V. Controversias de Arrendamiento Civil Expedientillo. 1 Acdo. Núm. Exp. 770/2021.

Penhos García Ana Lorena y Munguía Sosa Irma Nadxiely vs. Sato Ramírez Seiko Estephania y Sato Ishido Eiji y Ramírez Medrano Aurora. Proced. Judicial de Ejecc. de Garantía Otorgada Mediante Prenda Sin Transmisión de Pos. Mercantil 1 Acdo. en Amparo. Núm. Exp. 620/2023 Bis. 2 Número 1059/2023, Promov. por Eiji Sato Ishido.

Robert Sánchez Emma su Sucesión vs. Procesos y Reproducción Digital S de R.L. de C.V. y Guerrero Sandoval Juventino. Controversias de Arrendamiento Civil 1 Acdo. Núm. Exp. 72/2023.

Rocha Martínez Román vs. Grupo Mexicano de Seguros S.A. de C.V. Ord. Civil 1 Acdo. Núm. Exp. 1056/2023.

Scotiabank Inverlat, S.A., Institución de Banca Múltiple, Grupo Financiero Scotiabank Inverlat vs. María Guadalupe Patricia Carrasco Mato. Especial Hipotecario Civil 1 Acdo. Núm. Exp. 1116/2019.

Secreto. Ejecutivo Mercantil 1 Acdo. Núm. Exp. 182/2024.

Secreto. Ejecutivo Mercantil 1 Acdo. Núm. Exp. 208/2024.

Sela Madaleno, su Sucesión Carmen vs. García José Luis. Actos Prejudiciales Civil 1 Acdo. Núm. Exp. 742/2022.

Valderrama Noguez Isaías vs. Espinoza Hernández Nidia Karen y Hernández Espinoza Nidia Karen. Ejecutivo Mercantil 1 Acdo. Núm. Exp. 958/2022.

Vázquez Olguín Esperanza vs. Arias Gómez Jorge. Controversias de Arrendamiento Civil 1 Acdo. Núm. Exp. 1110/2023.

Velázquez Romero María de Los Ángeles y También Conocida como Ángela Velázquez y Romero Ángela Velázquez Romero María de Los Ángeles Velázquez Romero y Durán María de Los Ángeles Velázquez Romero de Durán su Sucesión y Durán Marín Marcelino su Sucesión vs. Oseguera López Isrrael Armando y-o. Israel Armando Oseguera López y Ledezma González Giovana. Ord. Civil N. P. 21- 02- 24. 1 Acdo. Núm. Exp. 1364/2022.

Villagómez Herrera Eusebio vs. Villagómez Gómez Heliodoro y Quien También Acostumbra Usar Los Nombres de Eleodoro Villagómez Gómez O. Villagómez Gómez Eliodoro su Sucesión y Villagómez Rodríguez Teresa y Villagómez Herrera Socorro y Villagómez Herrera María del Socorro y Zamudio Villagómez Zally y Zamudio Villagómez Víctor Hugo y Reyes González Tito Leónides y Reyes Villagómez María y Reyes Villagómez Elsa Guadalupe y Reyes Villagómez José Facundo y Reyes Villagómez José Facundo y Reyes Villagómez Sandra Nayelli y Reyes Villagómez Rosa Lilia. Ord. Civil 1 Acdo. Núm. Exp. 1042/2023.

MAL PUBLICADOS

Secreto. Providencias Precautorias Mercantil 1 Acdo. Núm. Exp. 146/2024.

NO PUBLICADOS

Banco Santander México, S.A. Institución de Banca Múltiple vs. Servicios y Administraciones Jrs S.A. de C.V. y Reyes Salgado Gabriel y Rosas Acosta Fabián. Providencias Precautorias Civil No Publicado. 1 Acdo. Núm. Exp. 1226/2023.

Sánchez García Karla Nagheli y Sánchez García Oliver Jabib vs. Ortiz Zepeda Fermín. Controversias de Arrendamiento Civil 1 Acdo. Núm. Exp. 176/2024.

Secreto. Medios Preparatorios Civil 1 Acdo. Núm. Exp. 134/2024.

Secreto. Ejecutivo Mercantil 1 Acdo. Núm. Exp. 142/2024.

AUDIENCIA

Administradora Fome 2, Sociedad de Responsabilidad Limitada de Capital Variable vs. Felícitas Tapia Pesqueda. Aud. Especial Hipotecario Civil. 1 Audiencia. Núm. Exp. 396/2023.

Cavazos Arroyo Guillermo vs. Romero Crisóstomo Maximino. Apc Ord. Civil. 1 Audiencia. Núm. Exp. 1064/2022.

Csck 12 Mexco I, S. de R. L. de C.V. vs. Silvia Susana Hernández. Aud. Especial Hipotecario Civil. 1 Audiencia. Núm. Exp. 1042/2019.

Rodríguez López María de Jesús vs. C. Director General del Registro Público de la Propiedad y de Comercio de la Ciudad de México, de Super Abastos Centrales Comerciales, S.A. de C.V., y de Unión y Fuerza Popular. Aud. Ord. Civil. 1 Audiencia. Núm. Exp. 1098/2018.

EL SECRETARIO DE ACUERDOS
LIC. GUADALUPE PÉREZ PALMA

TRIGÉSIMO TERCERO DE LO CIVIL

SECRETARÍA "A"
ACUERDOS DEL 22 DE FEBRERO DEL 2024

Andrade Carreño Alejandro y Escoto Rivas María Guadalupe Juana vs. Rivas Morales Crecenciana Juana y C. Director del Registro Público de la Propiedad y del Comercio del Distrito Federal. Ord. Civil 1 Acdo. Núm. Exp. 1029/2014 Segundo Tomo.

Banco Covalto, S.A. Institución de Banca Múltiple vs. Flores Ramírez Francisco y Ortega Martínez J. Jesús y Sahagún Ramírez David y López Navarro J. Jesús y Cervantes Flores José Luis y González Velasco Jorge Ignacio y Jiménez Cervantes Simón y Cervantes Ortega Rafael y Bañuelos Dávila Gerardo y López Ortega José Luis y Castellanos García J. Jesús y Jiménez Navarro Salvador y Oceguera Jiménez Juan Manuel y Barbosa Orozco Pedro y López

SOLO CONSULTA
SOLO CONSULTA
SOLO CONSULTA

Cervantes Ma. Esther y Navarro Romero Juan Ramón y Reyes González Luis Fernando y Trillas Sahagún, S.A. de C.V. Ejecutivo Mercantil 2 Acdos. Núm. Exp. 91/2012 Segundo Tomo.

Banco Invex, Sociedad Anónima, Institución de Banca Múltiple, Invex Grupo Financiero, en su Carácter de Fiduciario en el Fideicomiso Irrevocable de Administración Número 1301 vs. Mario Ojeda Abarca. Especial Hipotecario Civil 1 Acdo. Núm. Exp. 373/2013.

Banco Mercantil del Norte, S.A. Institución de Banca Múltiple, Grupo Financiero Banorte vs. Grupo de Metales Tultepec, S.A. de C.V., y Aluminios y Derivados de Tultepec, S.A. de C.V., y Grupo de Metales y Reciclaje, S.A. de C.V. y Acosta Venegas Juan Carlos. Ejecutivo Mercantil 1 Acdo. Núm. Exp. 1311/2018 Cuarto Tomo.

Banco Mercantil del Norte, S.A. Institución de Banca Múltiple, Grupo Financiero Banorte vs. Ruelas Ramírez Emmanuel Hammurabi y Cantarell González Ana Gabriela. Especial Hipotecario Civil 1 Acdo. Núm. Exp. 1137/2014 Segundo Tomo.

Banco Mercantil del Norte, S.A. Institución de Banca Múltiple Grupo Financiero Banorte hoy su Cesionaria Mariel Margarita Vázquez Linares vs. Manuel Gutiérrez Salvador y Tamara Hernández Espinosa. Especial Hipotecario Civil 1 Acdo. Núm. Exp. 285/2020.

Banco Mercantil del Norte, Sociedad Anónima, Institución de Banca Múltiple, Grupo Financiero Banorte vs. Orozco Atilano y Citlalli América y Barilar Gutiérrez Edouad Henri. Especial Hipotecario Civil 1 Acdo. Núm. Exp. 245/2020.

Banco Nacional de México, S.A. Integrante del Grupo Financiero Banamex vs. Chino Dolores Gerardo. Especial Hipotecario Civil 1 Acdo. Núm. Exp. 911/2018 Segundo Tomo.

Banco del Bienestar, S.N.C. Institución de Banca de Desarrollo vs. Sociedad Integral Emprendedora Siembra, S.A. P. I. de C.V., Sociedad Financiera de Objeto Múltiple, E. N. R. Ejecutivo Mercantil 1 Acdo. Núm. Exp. 523/2021.

Bancoppel S.A. Institución de Banca Múltiple vs. Brito Sánchez José y Dipoint de México S.A. de C.V. y Revolución Juvenil S.A. de C.V. y Brisa Jeans S.A. de C.V. y Mexbrisa S.A. de C.V. y Brito Sánchez Roberto y Brigotex S.A. de C.V. y Asesoría Administrativa Integral Gea S.C. y Brisatex S.A. de C.V. y Desarrollo Dinvol S.A. de C.V. Vía de Apremio Civil 1 Acdo. Núm. Exp. 25/2023 Segundo Tomo.

BBVA Bancomer, S.A. Institución de Banca Múltiple, Grupo Financiero BBVA Bancomer hoy su Cesionario Banco Mercantil del Norte S.A. Institución de Banca Múltiple Grupo Financiero Banorte vs. Cruz Hernández Nelson. Especial Hipotecario Civil 1 Acdo. en Expedientillo. Núm. Exp. 55/2019 Seactua.

Beltrán Cruz Consuelo Leticia y Santiago Palma José su Sucesión vs. Santiago Palma Mario. Ord. Civil 1 Acdo. Núm. Exp. 1169/2023.

Briseño Díaz Enrique y Martínez Murillo Hilda Susana vs. Mendoza Hernández Javier y Mendoza Ramírez Claudio Rodrigo. Ord. Civil 1 Acdo. Núm. Exp. 83/2024.

Ckd Activos 7 Sociedad Anónima Promotora de Inversión de Capital Variable vs. Durán Zárate José Gabriel. Especial Hipotecario Civil 1 Acdo. Núm. Exp. 1111/2022.

Cortés Mendoza Erik y Cortés Mendoza Jaquelíne y Cortés Mendoza Elizabeth y Cortés |Mendoza Olivia vs. José Hernán Cortés Mendoza y María de Los Ángeles Gilma Araiza Ruíz y Cortés Mendoza José Hernán y Gilma Araiza Ruíz María de Los Ángeles. Ejecutivo Mercantil 1 Acdo. Núm. Exp. 677/2019.

Dessetec Desarrollo de Sistemas, S.A. de C.V. vs. Penagos Figueroa Mariana. Especial Hipotecario Civil 2 Acdos. Núm. Exp. 237/2021 Segundo Tomo.

Duclaud Ampudia Liliana vs. El Universal Compañía Periodística Nacional, S.A. de C.V. Ord. Civil 1 Acdo. Núm. Exp. 1013/2018 Segundo Tomo.

Gómez Salas Josefina y Gómez Salas Jesús vs. Seguros Afirme S.A. Decv Afirme Grupo Financiero. Ord. Civil 1 Acdo. Núm. Exp. 557/2021 Segundo Tomo.

Gómez Valladolid Jorge Fabio vs. Banco Ve por más S a Institución de Banca Múltiple Grupo Financiero Ve por más en su Carácter de Fiduciario en el Fideicomiso Identificado como Número 40. Controversias de Arrendamiento Civil 1 Acdo. Núm. Exp. 649/2021.

Hipotecaria su Casita S.A. de C.V. Sociedad Financier de Objeto Limitado hoy Dessetec Desarrollo de Sistemas, S.A. de C.V. vs. Mariana Penagos Figueroa. Especial Hipotecario Civil 2 Acdos. Núm. Exp. 237/2021.

HSBC México Sociedad Anónima Institución de Banca Múltiple Grupo Financiero HSBC División Fiduciaria como Fiduciario del Fideicomiso F238864 vs. Alejandro Macías López. Especial Hipotecario Civil 1 Acdo. Núm. Exp. 321/2021.

HSBC México, S.A. Institución de Banca Múltiple Grupo Financiero HSBC vs. Yéssica Marlen Ortiz Pérez. Especial Hipotecario Civil 1 Acdo. Núm. Exp. 305/2020.

Inmobiliaria Pramac, S.A. de C.V. vs. Kanan Hamui Jacobo y Grupo Fas- Ka S.A. de C.V. y J. K. Inmobiliaria S.A. Controversias de Arrendamiento Civil 1 Acdo. Núm. Exp. 1593/2012 Tomo V.

Instituto de Seguridad Social para las Fuerzas Armadas Mexicanas vs. José Humberto Ríos García y Luz Mercedes Flores Carrillo. Esp. Hip. 1 Acdo. Núm. Exp. 1281/2008.

Instituto de Seguridad y Servicios Sociales de Los Trabajadores del Estado a Travesde su Fondo de Vivienda Fovisssste vs. José Cedillo Cedllo. Especial Hipotecario Civil 1 Acdo. Núm. Exp. 475/2021.

Instituto de Seguridad y Servicios Sociales de Los vs. Zaldívar Cortinez Naria Mavel. Especial Hipotecario Civil 1 Acdo. Núm. Exp. 949/2023.

Instituto del Fondo Nacional de la Vivienda para los Trabajadores Infonavit vs. Arellano Jaramillo Diego de Jesús. Especial Hipotecario Civil 1 Acdo. Núm. Exp. 215/2023.

Maycotte Terroba Sara Julieta vs. Condominio Corea, S.A. de C.V. Ord. Civil Aud. Previa y de Conciliación. 1 Acdo. Núm. Exp. 691/2015 Tercer Tomo.

Meza Miranda Guadalupe Irais vs. Montes de Oca Fuentes Syomara y Ahumada Torres Fernando. Especial Hipotecario Civil 1 Acdo. Núm. Exp. 1163/2022.

Muñoz Cedillo Raúl vs. Aguilar Cosío Juan Gabriel y Lechuga Armengod Zurisadai. Ord. Civil 1 Acdo. Núm. Exp. 157/2015 Segundo Tomo.

Nacional Financiera Sociedad Nacional de Crédito, Institución de Banca de Desarrollo vs. Sara Fagoaga Ramírez. Ejecutivo Mercantil 1 Acdo. Núm. Exp. 1183/2019.

Ramírez Aparicio Alfonso Arturo vs. Ramírez Aparicio Felipe Ángel. Ord. Civil 1 Acdo. Núm. Exp. 583/2022.

Reachy Valdez Fernando Alejandro vs. Complementa Tus Ideas, S.A. de C.V. y Enrique Cruz Chávez. Controversias de Arrendamiento Civil 1 Acdo. Núm. Exp. 1317/2018.

Rodríguez Torres María Guadalupe por su Propio Derecho y como Albacea de la Sucesión de Francisco Patlan Silva y Patlan Santiago Daniela Representada por su Señora Madre la C. Santiago Ortiz Juana vs. Qualitas Compañía de Seguros S.A. de C.V. Ord. Civil 1 Acdo. en Expedientillo. Núm. Exp. 413/2019 Seactua.

Rojas Peña Gabino Joaquín y Fernández Cacho Carmen Paulina vs. Montaño del Pino Alma. Ord. Civil 2 Acdos. Núm. Exp. 721/2021.

Romero Rodarte Lucía del Rosario vs. Chong del Río Claudia Soraya. Ejecutivo Mercantil 1 Acdo. Núm. Exp. 915/2023.

Salazar Migoya Carlos Alberto su Sucesión vs. Credix Gs S.A. de C.V. Sofom Enr y Unión de Crédito Concreces S.A. de C.V. y Banco Mercantil del Norte S.A. Institución de Banca Múltiple Grupo Financiero Banorte. Ord. Mercantil Prevención. 1 Acdo. Núm. Exp. 187/2024.

Sandoval Ramos Rubén Darío vs. Cruz López Moisés y Olivera Pérez Bibiana. Ejecutivo Mercantil 1 Acdo. Núm. Exp. 267/2011.

Secreto. Ejecutivo Mercantil 1 Acdo. Núm. Exp. 1193/2023.

Secreto. Ejecutivo Mercantil 1 Acdo. Núm. Exp. 1347/2022.

Secreto. Ejecutivo Mercantil Radica. 1 Acdo. Núm. Exp. 193/2024.

Secreto. Ejecutivo Mercantil 1 Acdo. Núm. Exp. 97/2024.

Servín López Rubén vs. Inmobiliaria Tiberius S.A. Ord. Civil 1 Acdo. Núm. Exp. 91/2024.

Solares Núñez Horacio su Sucesión, Evelia Franchini Castillo, Horacio Solares Avilés, y Arianna Carolina Solares Franchini vs. Ana Cecilia Elizabeth Garmendia Flores. Ord. Civil 1 Acdo. Núm. Exp. 1023/2019 Segundo Tomo.

Torres Juárez Susana vs. Jiménez Campos Elena su Sucesión. Ord. Civil 1 Acdo. en Expedientillo. Núm. Exp. 1251/2023.

Victoria Kozlovsky Sztabiniski vs. Juan Carlos Sánchez Ibarra y Otro. Especial Hipotecario Civil 1 Acdo. Núm. Exp. 1673/2010 Segundo Tomo.

De la Paz Castellón María vs. Borja Pérez Alicia Yessenia. Ejecutivo Mercantil 1 Acdo. en Exhorto. Núm. Exp. 205/2024 Exhorto.

AUDIENCIA

Cejudo Vázquez Daniel vs. Rodríguez Ramírez Ángel Adahir y González Trejo Guadalupe Avelyn. Controversias de Arrendamiento Civil. 1 Audiencia. Núm. Exp. 1259/2023.

SENTENCIAS DEFINITIVAS DEL 22 DE FEBRERO DEL 2024

Becerra Martínez Lorena Ivette vs. Corvera Hernández Francisco Javier. Ejecutivo Mercantil Sent. Def. 1 Núm. Exp. 1183/2023

LA SECRETARIA DE ACUERDOS
LIC. ANA LETICIA CANDELARIO MOSCO

SOLO CONSULTA
SOLO CONSULTA
SOLO CONSULTA

SECRETARÍA "B"
ACUERDOS DEL 22 DE FEBRERO DEL 2024

Acosta Gómez Marcos Alonso vs. Cortés González Claudia. Controversias de Arrendamiento Civil 1 Acdo. Núm. Exp. 928/2021.

Alvarado Ramírez Floriberta vs. José Reyes García. Controversias de Arrendamiento Civil 1 Acdo. Núm. Exp. 900/2019.

Amparo Inc. de Susp. 2/2022 Promov. Poe Administradora Inmobiliaria Productiva, S.A. de C.V. Ord. Civil Amparo. 2 Acdos. en Amparo. Núm. Exp. 2/2022 Amparo 2/2022.

Ángeles Cepeda Federico Alejandro vs. Castro López Inés y León López Daniela Alejandra y Vita Plastic Surgery & Spa y Servicura Centro Quirurgico de Corta Estancia y y-o. Cl Inher S.A. de C.V. Ord. Civil 2 Acdos. Núm. Exp. 798/2021 Tomo III.

Ávalos Trujillo Javier vs. Ávalos Jiménez Octavio Demian. Ord. Civil 1 Acdo. Núm. Exp. 600/2022.

Avilés Gutiérrez Luis vs. Fonseca Saldívar Juan Carlos. Controversias de Arrendamiento Civil 1 Acdo. Núm. Exp. 1212/2023.

Banco Mercantil del Norte S.A. Institución de Banca Múltiple Grupo Financiero Banorte como Cedente y Sandra Martínez Dubois Gutiérrez hoy su Cesionaria vs. Efraín Alonso Maldonado Delgado. Especial Hipotecario Civil 1 Acdo. Núm. Exp. 630/2020.

Banco Mercantil del Norte, S.A. Institución de Banca Múltiple Grupo Financiero Banorte vs. Altamont, Securities Limited y Gómez Cervantes Martha y Gómez Cervantes Héctor y Gómez Melo Alejandro y Gómez López Héctor y Gómez Melo (Por Conducto de Sus Padres Leticia Eugenia Melo Goytortua y Héctor Gómez López) Santiago y Luis Gómez Rentería (su Sucesión) por Conducto de su Albacea. Ord. Civil 2 Acdos. Núm. Exp. 618/2022 Tomo IV.

Banco Monex, Sociedad Anónima, Institución de Banca Múltiple, Monex Grupo Financiero en su Carácter Única y Exclusiamente de Fiduciario del Fideicomiso Empresarial Irrevocable de Administración y Garantía Número F/3443 como Cedente y Lilia Elizabeth Alegría Figueroa hoy su Cesionaria vs. Rogelio Feliciano Flores Pinzón y Aída Cedeño Cortés. Especial Hipotecario Civil 1 Acdo. Núm. Exp. 294/2019.

Banco de Oriente S.A. Institución de Banca Múltiple hoy su Cesionario José Javier Solares Balzaldua vs. Heriberto Carrillo Ramírez y Otro. Especial Hipotecario Civil Expedientillo. 1 Acdo. en Expedientillo. Núm. Exp. 40/1999.

Banco del Bajío S.A. Institución de Banca Múltiple vs. Itaca Capital Sapi de C.V. y Shelley Medina Daniel Manning y Martínez Díaz Ricardo y Reyes Chavarría José Eduardo. Ejecutivo Mercantil Concurso Mercantil. 1 Acdo. en Amparo. Núm. Exp. 830/2023 Concurso Mercantil 4/24- IV.

BBVA México S.A. Institución de Banca Múltiple Grupo Financiero BBVA México vs. Montiel Mendizábal Adriana. Especial Hipotecario Civil 1 Acdo. Núm. Exp. 96/2024.

Chávez Correa María Elena vs. Correa Barranco Macrina Guadalupe y y-o. Macrina Correa Barranco su Sucesión y Chávez Rodríguez Abel su Sucesión. Ord. Civil 1 Acdo. Núm. Exp. 1120/2023.

Cibanco, Sociedad Anónima, Institución de Banca Múltiple en su Carácter de Fiduciario en el Fideicoiso Número F/00430 vs. Edgar Medina Bretón y Miriam del Pilar Ramírez Pacheco. Especial Hipotecario Civil 1 Acdo. Núm. Exp. 370/2019.

Comercializadora de Maquinaria para Manejo de Carga S.A. de C.V. vs. BBVA México S.A. Institución de Banca Múltiple Grupo Financiero BBVA México. Ejecutivo Mercantil 1 Acdo. Núm. Exp. 1312/2022.

Convimar, S.A. de C.V. vs. Mundo Acuatico Anita, S.A. de C.V. Ord. Mercantil 1 Acdo. Núm. Exp. 1188/2017.

Crédito Inmobiliario S.A. de C.V., Sociedad Financiera de Objeto Múltiple Entidad No Regulada Actualmente Banco Invex S.A. Institución de Banca Múltiple, Invex Grupo Financiero en su Carácter de Fiduciario en el Fideicomiso Irrevocable de Administración F/1301 como Cedente y Dessetec Desarrollo de Sistemas Sociedad Anónima de Capital Variable como Cesionario vs. José Arriola Gómez. Especial Hipotecario Civil 1 Acdo. Núm. Exp. 146/2008.

Daimler Financial Services México Sociedad de Responsabilidad Limitada de Capital Variable vs. Valenzuela Muñoz Sergio Luis y Comercializadora Qmc S.A. de C.V. Especial Mercantil Mercantil 1 Acdo. Núm. Exp. 478/2022.

Estrada Peña Edmundo Ezequiel vs. Larrañaga Carbajal Gladys Patricia. Ord. Civil 1 Acdo. Núm. Exp. 588/2021.

Farefo Financiera S.A. de C.V. Sofom Enr vs. Gopar Rojas Augusto. Ejecutivo Mercantil 1 Acdo. Núm. Exp. 716/2023.

Garduño Alcántara Irma Lorena y Garduño Alcántara Adolfo y Garduño Alcántara Omar vs. Prado Garduño José. Ord. Civil 3 Acdos. Núm. Exp. 36/2024.

Hipotecaria su Casita S.A. de C.V., Sociedad Financiera de Objeto Múltiple vs. María del Carmen Villegas Leal. Especial Hipotecario Civil 2 Acdos. Núm. Exp. 906/2008 Tomo IV.

Hipotecaria su Casita, S.A. de C.V. Sociedad Financiera de Objeto Limitado vs. Pablo Sánchez Montero y Lilia Susana Figueroa Rubio. Esp. Hip. 1 Acdo. Núm. Exp. 1032/2007.

HSBC México, S.A., Institución de Banca Múltiple, Grupo Financiero HSBC División Fiduciaria vs. Palomares Camacho Mario Ignacio. Especial Hipotecario Civil 1 Acdo. Núm. Exp. 1072/2019.

HSBC México, Sociedad Anónima, Institución de Banca Múltiple, Grupo Financiero HSBC División Fiduciaria en su Carácter de Fiduciario en el Fideicoiso Irrevocable Número F/243264 vs. Zoila Josefina Barrientos Aguilera. Especial Hipotecario Civil 1 Acdo. Núm. Exp. 942/2017.

Instituto de Seguridad y Servicios Sociales de Los Trabajadores del Estado a Través de su Fondo de la Vivienda (Fovisssste) vs. Mendoza Ortega Jazmín. Especial Hipotecario Civil Admisorio. 1 Acdo. Núm. Exp. 138/2024.

Instituto de Seguridad y Servicios Sociales de Los Trabajadores del Estado a Través de su Fondo de la Vivienda Fovissste vs. Juárez Ramírez Elizabeth. Especial Hipotecario Civil 1 Acdo. Núm. Exp. 380/2022.

Instituto del Fondo Nacional de la Vivienda para los Trabajadores (Infonavit) vs. Torres Durán Roberto y Gorostieta Juárez Catalina. Especial Hipotecario Civil 1 Acdo. Núm. Exp. 82/2019.

Macro Química del Centro S.A. de C.V. vs. Química Cosmos S.A. de C.V. Medios Preparatorios Mercantil 2 Acdos. Núm. Exp. 84/2024.

Mancera Salinas María Julieta vs. Reyes Dorantes Karla Yolotzin. Controversias de Arrendamiento Civil 1 Acdo. Núm. Exp. 56/2024.

Mancillas Domínguez Carlos Gabriel vs. Tang Man y Jian Wang y Quintero Vázquez Jesús y Ruíz Villanueva Paulina y Navarrete González María Alejandra y Meneses Borbon Julio Jesús y Honor Technologies de México S.A. de C.V. y Hotbook S.A. de C.V. Ord. Civil Prevención. 1 Acdo. Núm. Exp. 184/2024.

Medina García Pedro su Sucesión vs. Grupo Ofitalia, S.A. de C.V. y Torres Mondragón Leopoldo. Controversias de Arrendamiento Civil Amparo. 1 Acdo. en Amparo. Núm. Exp. 924/2018 Amapro 1484/2023- VIII Promov. por Víctor Manuel Torres Carranza.

Mejía Escobedo Guadalupe Soledad vs. López Alcázar Sandra Luz. Controversias de Arrendamiento Civil 1 Acdo. Núm. Exp. 344/2022.

Muñoz González Fernando vs. Campos Méndez Alfredo. Juris. Voluntaria Civil 1 Acdo. Núm. Exp. 1350/2023.

Navarrete España Graciela Delfina su Sucesión vs. Teknes Consultores S.A. de C.V. Controversias de Arrendamiento Civil 1 Acdo. Núm. Exp. 72/2023.

Nr Finance México S.A. de C.V. vs. Estrada Colmenero Elizabeth. Ejecutivo Mercantil 1 Acdo. Núm. Exp. 858/2023.

Nr Finance México Sociedad Anónima de Capital Variable Sociedad Financiera de Objeto Múltiple Entidad Regulada vs. García Zapot Álvaro. Ejecutivo Mercantil 1 Acdo. Núm. Exp. 1190/2022.

Ortiz Baca María Cristina y Quien Acostumbra También Usar el Nombre de Cristina Ortiz Vaca vs. López José Hernán su Sucesión. Juris. Voluntaria Civil 1 Acdo. Núm. Exp. 922/2023.

Ovadia Esquenazi Marcos vs. Paul Zarkin Church y Arturo Ocadiz Amador. Ejecutivo Mercantil 1 Acdo. Núm. Exp. 1208/2019.

Ramírez Romero Ramiro vs. Juana Romero Solís. Ord. Civil 1 Acdo. Núm. Exp. 72/2021.

Ramírez Romero Victoria vs. Romero Vda. de Ramírez Juana. Ord. Civil Radica. 1 Acdo. Núm. Exp. 194/2024.

Reynoso de la Parra Bertha Amancia vs. Matilde Gandarias Rivero su Sucesión, y Ulises Cervantes Aguilar. Ord. Civil 2 Acdos. Núm. Exp. 362/2019.

Roquel Grano de Oro Raúl Edmundo vs. Fervi, S.A. de C.V. Ord. Mercantil 1 Acdo. Núm. Exp. 48/2011 Tomo III.

Ruíz Orantes María Elena Antonia su Sucesión vs. Hernández Loyola Hil Edgardo. Ord. Civil Prevención. 1 Acdo. Núm. Exp. 186/2024.

Secreto. Ord. Mercantil 2 Acdos. Núm. Exp. 112/2023 Tomo III.

Secreto. Providencias Precautorias Mercantil 1 Acdo. Núm. Exp. 1132/2023.

SOLO CONSULTA
SOLO CONSULTA
SOLO CONSULTA

Secreto. Ord. Mercantil 4 Acdos. Núm. Exp. 134/2023 Tomo II.
Secreto. Ejecutivo Mercantil Exequendo. 1 Acdo. Núm. Exp. 188/2024.
Silva Torres Guillermina vs. Castillo Alvizar Carolina Esther. Controversias de Arrendamiento Civil 1 Acdo. Núm. Exp. 806/2023.
Sip Capital, S.A. de C.V. Sofom, E. N. R vs. Martha Latapi Artigas. Ord. Civil 2 Acdos. Núm. Exp. 668/2017.
Sociedad Hipotecaria Federal, S.N.C. Institución de Banca de Desarrrollo en su Carácter de Fiduciario Sustituto del Fondo de Operación y Financiamiento Bancario Fovi vs. Susana Hernández López. Especial Hipotecario Civil 1 Acdo. Núm. Exp. 1264/2018 Tomo II.
Sólida Administradora de Portafolios S.A. de C.V. hoy su Cesionario José Carlos Hernández Martínez vs. Alejandro Reyes Hernández. Especial Hipotecario Civil Expedientillo. 1 Acdo. en Expedientillo. Núm. Exp. 730/2007.
The Bank Of New York Mellon S.A. de C.V., Institución de Banca Múltiple, hoy Cibanco S.A., Institución de Banca Múltiple vs. Flores Guante Guillermo. Especial Hipotecario Civil 1 Acdo. Núm. Exp. 966/2013.
Vertorwen Mexicana, S.A. Sociedad Escindida de Banco Jp Morgan, S.A. Institución de Bca. Múltiple Jp Morgan Grupo Financiero hoy The Bank Of New York Mellon, S.A. Institución de Banca Múltiple como Fiduciaria en Sustituta en el Fideicomiso Irrevocable F/00238 vs. Adriana León Alvarado. Ejecutivo Mercantil 1 Acdo. Núm. Exp. 216/2008 Tomo II.

AUDIENCIA

Stm Financial S.A. de C.V. Sofom Er Grupo Financiero Inbursa vs. Miranda Zavala José del Carmen. Aud. de Ley Ejecutivo Mercantil. 1 Audiencia. Núm. Exp. 798/2023.

SENTENCIA INTERLOCUTORIA

Estrada Peña Edmundo Ezequiel vs. Larrañaga Carbajal Gladys Patricia. Ord. Civil Sent. Interl. 1 Núm. Exp. 588/2021

LA SECRETARIA DE ACUERDOS
LIC. LIZZET URBINA ANGUAS

TRIGÉSIMO CUARTO DE LO CIVIL

SECRETARÍA "A"
ACUERDOS DEL 22 DE FEBRERO DEL 2024

Adán Rabiela, S. C vs. Volcan y Pedregal, S.A. de C.V. y Otra. Controversias de Arrendamiento Civil 1 Acdo. Núm. Exp. 340/2020.
Administradora Inmobiliaria Productiva S.A. de C.V. Ord. Civil Acdo. Dictado en el Cuad. de Amp. 722/2022- II, Ahora 2/2022. 1 Acdo. en Amparo. Núm. Exp. 722/2021 Bis. 2 de Amparo 722/2021- II.
Agroquímica Tridente, Sociedad Anónima de Capital Variable vs. Codequim, Sociedad Anónima de Capital Variable y Quimix, Sociedad Anónima de Capital Variable. Ord. Mercantil 1 Acdo. Núm. Exp. 652/2018.
Aguirre Valverde Carmen su Sucesión vs. Franco Velázquez Clemente Francisco. Especial Hipotecario Civil no Publ. de su Fecha. 1 Acdo. Núm. Exp. 130/2024.
Auto Financiamiento Automotriz S.A. de C.V. vs. Olivos Gamboa Daniel. Ejecutivo Mercantil Expedientillo. 1 Acdo. Núm. Exp. 998/2022.
Banca Afirme S.A., Institución de Banca Múltiple, Afirme Grupo Financiero vs. Manjares de la Peña S.A. de C.V., Amalia Trejo Espejel y Laura Angélica Raigosa Trejo. Providencias Precautorias Civil 1 Acdo. Núm. Exp. 1084/2019.
Banco Mercantil del Norte, Sociedad Anónima Institución de Banca Múltiple, Grupo Financiero Banorte, antes Hipotecaria Nal. S.A. de C.V. Sofom E. R. Grupo Financiero BBVA Bancomer vs. Geraldo Quintero José Antonio. Esp. Hip. Expedientillo. 1 Acdo. Núm. Exp. 1372/2011.
Banco Nacional de Comercio Exterior, S. N. C vs. Santamaría Casas Óscar y Otra. Esp. Hip. Expedientillo. 1 Acdo. Núm. Exp. 84/2007.
Banco Regional de Monterrey, Sociedad Anónima, Institución de Banca Múltiple Banregio, Grupo Financiero vs. Grupo Fortco, Sociedad Anónima de Capital Variable y José Fabián Cruz Zepeda. Especial Hipotecario Civil no Publ. de su Fecha. 1 Acdo. Núm. Exp. 722/2018.
Banco Santander México, S.A. Institución de Banca Múltiple Grupo Financiero Santander México vs. Díaz García Raúl y Díaz García César. Ejecutivo Mercantil 1 Acdo. en Incidente. Núm. Exp. 220/2022 Inc. de Providencia Precautoria.
BBVA Bancomer, Sociedad Anónima, Institución de Banca Múltiple, Grupo Financiero BBVA Bancomer antes Hipotecaria Nacional Sociedad Anónima de Capital Variable Sociedad Financiera de Objeto Múltiple Entidad Regulada, Grupo Financiero BBVA Bancomer vs. Castro Castro Jesús. Especial Hipotecario Civil 1 Acdo. Núm. Exp. 406/2014.
BBVA Bancomer, Sociedad Anónima, Institución de Banca Múltiple, Grupo Financiero BBVA Bancomer vs. Aarón Martín Martínez Mejía. Especial Hipotecario Civil 2 Acdos. Núm. Exp. 94/2020.
BBVA México, Sociedad Anónima Institución de Banca Múltiple, Grupo Financiero BBVA México vs. Chavarría Cobarruvias David y Esther Jacqueline Martínez López. Especial Hipotecario Civil 2 Acdos. Núm. Exp. 386/2021.
BBVA México, Sociedad Anónima Institución de Banca Múltiple, Grupo Financiero BBVA México vs. Rafael Popoca José Álvaro. Especial Hipotecario Civil Expedientillo. 2 Acdos. Núm. Exp. 1256/2019.
BBVA México, Sociedad Anónima Institución de Banca Múltiple, Grupo Financiero BBVA México vs. Rafael Popoca José Álvaro. Especial Hipotecario Civil Acdo. Dictado en el Cuad. de Amp. 95/2024. 1 Acdo. en Amparo. Núm. Exp. 1256/2019 Bis. 3 de Amparo 95/2024.
Bnco Santander (México), Sociedad Anónima de Capital Variable, Institución de Banca Múltiple, Grupo Financiero Santander vs. Claudia Sanz Becerril. Esp. Hip. 1 Acdo. Núm. Exp. 1604/2008.
Carrera Millán Rosana y Alejandra Carrera Millán vs. María del Carmen Carrera López. Ord. Civil 1 Acdo. Núm. Exp. 422/2021.
Castañeda Serralde Gloria Rosalía y Cruz Raúl Castañeda Serralde su Sucesión vs. Castañeda Serralde Hortensia Estela y Castañeda Serralde Rodrigo. Ord. Civil 1 Acdo. Núm. Exp. 698/2020.
Cemex Sab de C.V. vs. Promotora y Edificadora Hugasa S.A. de C.V. y González Medina Leticia. Ejecutivo Mercantil 1 Acdo. Núm. Exp. 910/2023.
Cibanco, S.A. Institución de Banca Múltiple Actuando Unicamente en su Carácter de Fiduciario en el Fideicomiso Número F/00385 vs. Gálvez Campos Mauricio Javier. Vía de Apremio Civil 1 Acdo. Núm. Exp. 1172/2019.
Consultoría Fiduciaria e Hipotecaria Sociedad Civil antes Ckd Activos 8 Sociedad Anónima Promotora de Inversión de Capital Variable vs. Morales Franco Juan Carlos y Correa Huante Martha Patricia. Especial Hipotecario Civil 1 Acdo. Núm. Exp. 756/2022.
Crédito Inmobiliario, S.A. de C.V. Sociedad Financiera de Objeto Limitado, vs. Montijo Ortiz María Guadalupe. Esp. Hip. Expedientillo. 1 Acdo. Núm. Exp. 838/2005.
Dessetec Desarrollo de Sistemas, Sociedad Anónima de Capital Variable antes Crédito Inmobiliario S.A. de C.V. Sofom, E. N. R vs. Pérez Merodio César Julián y Gloria Graciela Palma Rodríguez. Especial Hipotecario Civil 1 Acdo. Núm. Exp. 508/2011 Tomo Ii- A.
Díaz Valtierra María Sara vs. Romero Montes de Oca Yeshica Graciela y Romero Montes de Oca Adriana Gricel. Ord. Civil 1 Acdo. Núm. Exp. 788/2014 Tomo I.
Espino Trujillo Concepción vs. Reyes Martínez Ernesto Pablo. Especial Hipotecario Civil Disposición. 1 Acdo. Núm. Exp. 532/2023.
Hernández Cabral Josefina vs. Barrios Jiménez Juventino. Ord. Civil 1 Acdo. Núm. Exp. 426/2021.
Hernández Mondragón Eduardo vs. Gerardo González Garrido. Ejecutivo Civil 1 Acdo. Núm. Exp. 660/2019.
Hernández Pérez Anselmo y/ o vs. Melquiades Gregorio Hernández Pérez. Ord. Civ. 1 Acdo. Núm. Exp. 1014/1994.
Hipotecaria su Casita Sociedad Anónima de Capital Variable, Sociedad Financiera de Objeto Múltiple, Entidad No Regulada vs. Ángela Marieta Palacios Bagnarello. Esp. Hip. 1 Acdo. Núm. Exp. 1424/2011.
Instituto del Fondo Nacional de la Vivienda para los Trabajadores (Infonavit) vs. Hernández Arce Griselda. Especial Hipotecario Civil Expedientillo. 1 Acdo. Núm. Exp. 746/2021.
Instituto del Fondo Nacional de la Vivienda para los Trabajadores (Infonavit) vs. Santos Nieto José Gabriel y Domínguez López Rosa María. Especial Hipotecario Civil 1 Acdo. Núm. Exp. 386/2017.
Instituto del Fondo Nacional de la Vivienda para los Trabajadores vs. Correa Guajardo Grisela. Ord. Civil 1 Acdo. Núm. Exp. 474/2021.

SOLO CONSULTA
SOLO CONSULTA
SOLO CONSULTA

Instituto del Fondo Nacional de la Vivienda para los Trabajadores vs. René Guerrero Medina y Juanita Guadalupe Gallegos Gallegos. Especial Hipotecario Civil Expedientillo. 1 Acdo. Núm. Exp. 326/2020.

Instituto del Fondo Nacional de la Vivienda para los Trbajadores Infonavit vs. Pérez Alfaro Sonia Esmeralda. Especial Hipotecario Civil Expedientillo. 1 Acdo. Núm. Exp. 180/2021.

Jiménez Godínez Asociados, Sociedad Civil, antes Consultoría Empresarial Metropolitana, Sociedad Cooperativa de Responsabilidad Limitada antes Unión de Crédito Empresarial de México S.A. de C.V. vs. Iindustria Transformadora de Metales, S.A. de C.V. y Cosme Fragoso Fragoso. Esp. Hip. 1 Acdo. Núm. Exp. 946/1995.

Laris Rubio Francisco vs. Escamilla Pérez Jorge Eugenio. Controversias de Arrendamiento Civil no Publ. de su Fecha. 1 Acdo. Núm. Exp. 60/2021.

Lira Campos Alfredo Alejandro vs. Lira Campos Mónica. Ord. Civil 1 Acdo. Núm. Exp. 1342/2023.

López Salazar Julio vs. Ríos Bustos Rodrigo. Medios Preparatorios Civil 2 Acdos. Núm. Exp. 320/2021.

Lorenzana Escobar Magdalena vs. José Jiménez Contreras. Ord. Civil 1 Acdo. Núm. Exp. 938/2017.

Medina Achucaro Luis su Sucesión vs. Yumibe Saishio Ana María. Ord. Civil 2 Acdos. Núm. Exp. 708/2023.

Mendoza Rosas Guillermo vs. Martínez Ángeles Juan Luis. Controversias de Arrendamiento Civil 1 Acdo. Núm. Exp. 1234/2023.

Mestre González Blanco María del Consuelo Teresa y Hernández Mestre Eduardo y Benítez Mestre Consuelo y Benítez Mestre Pedro Antonio vs. Tintex y Colorantes S.A. de C.V. y Pro de la Torre Alejandro Roberto. Controversias de Arrendamiento Civil 1 Acdo. Núm. Exp. 1224/2023.

Miranda Rosas Alma Elida vs. Miranda Serrano Pablo. Ord. Civil 1 Acdo. Núm. Exp. 292/2023.

Monto Fácil, Sapi, de C.V. Sofom E. N. R vs. Molina García Ricardo. Ejecutivo Mercantil 1 Acdo. Núm. Exp. 410/2023.

Pantoja Calyecatl Antonio vs. Espinosa Jiménez Diana y Hernández Rivera Ismael. Ord. Civil 1 Acdo. Núm. Exp. 1142/2023.

Parra Ordóñez María Guadalupe Gabriela vs. Medina Martínez Miguel Ángel y Instituto del Fondo Nacional de la Vivienda para los Trabajadores Infonavit y C Director del Registro Público de la Propiedad y del Comercio de la Ciudad de México. Ord. Civil 1 Acdo. Núm. Exp. 1086/2023.

Pérez Rivera César vs. Laura Verónica Frías Villa. Especial Hipotecario Civil 1 Acdo. Núm. Exp. 224/2020.

Ramírez Castillo Alma Rosa vs. Aurelia López. Ord. Civil Expedientillo. 1 Acdo. Núm. Exp. 452/2017.

Reyes Lecuona Lilia vs. Sevilla Ramírez Sergio. Controversias de Arrendamiento Civil 1 Acdo. Núm. Exp. 1278/2023.

Reyes Soriano Nora Iliana vs. Maxplus del Sur, S.A. de C.V. Ord. Civ. 1 Acdo. Núm. Exp. 952/2009.

Salas Aguilar Daniel vs. Hipotecaria Crédito y Casa S.A. de C.V. Sociedad Financiera de Objeto Limitado y Otro. Ord. Civil Exhorto. 1 Acdo. en Exhorto. Núm. Exp. 206/2024.

Sánchez Brunetta Sergio vs. Moreno Cárdenas Ari Vanello. Diversos 1 Acdo. Núm. Exp. 1146/2011.

Santiago Juárez Atalo Florencio y García Gutiérrez Lucía vs. Robledo Nolasco Juan, Rodríguez Becerril Natalia, Registro Público de la Propiedad y de Comercio del Distrito Federal y Banco del Atlántico S.A. I. B. M. hoy HSBC México S.A. Institución de Banca Múltiple, Grupo Financiero HSBC. Ord. Civil 2 Acdos. Núm. Exp. 346/2013.

Secreto. Ejecutivo Mercantil 1 Acdo. Núm. Exp. 182/2024.

Secreto. Exhortos Civil Exhorto. 1 Acdo. en Exhorto. Núm. Exp. 200/2024.

Secreto. Exhortos Civil Exhorto. 1 Acdo. en Exhorto. Núm. Exp. 208/2024.

Sistema de Crédito Automotriz S.A. de C.V. vs. Gutiérrez Vargas Máximo y Ortega Cruz Vicente. Vía de Apremio Civil 2 Acdos. Núm. Exp. 48/2024.

Sociedad Hipotecaria Federal, Sociedad Nacional de Crédito, Institución de Banca de Desarrollo en su Carácter de Fiduciario Sustituto de Banco de México, en el Fideicomiso del Fondo de Operación y Vinanciameinto Bancario a la Vivienda vs. Zamora Cuevas Leonor. Esp. Hip. Expedientillo. 1 Acdo. Núm. Exp. 1224/2010.

Solórzano Carazo Eduardo vs. Club de Altura y Negocios y Fernando Aramburo Pandal. Ord. Mercantil 1 Acdo. Núm. Exp. 426/2019 Tomo Ii- A.

Solutia Asesoría Integral, Sociedad Anónima de Capital Variable vs. Constructora Carvia, Sociedad Anónima de Capital Variable; Carlos Vieyra Ávila y Héctor Vieyra Ávila. Ejecutivo Mercantil 1 Acdo. Núm. Exp. 732/2018 Bis. 1 Tomo Ii.

Suárez Chávez Sandra, Sucesión Intestamentaria a Bienes de Mauricio Gómez Celis y Otros vs. Operadora de Hospitales Ángeles, S.A. de C.V. y Otros. Ord. Civil 1 Acdo. Núm. Exp. 300/2020.

Suárez Chávez Sandra, Sucesión Intestamentaria a Bienes de Mauricio Gómez Celis y Otros vs. Operadora de Hospitales Ángeles, S.A. de C.V. y Otros. Ord. Civil 2 Acdos. Núm. Exp. 300/2020 Tomo Iii- S.A.

Téllez Heredia Adriana Patricia vs. Schute Elguero Manuel y Macro Publigrafica, Sociedad de Responsabilidad Limitada de Capital Variable. Ord. Mercantil 2 Acdos. Núm. Exp. 1458/2019 Tomo Ii- Secretaría "A".

Unifin Credit, Sociedad Anónima de Capital Variable, Sociedad Financiera de Objeto Múltiple, Entidad No Regulada vs. Fabián de Jesús Pérez Romero. Ejecc. de Garantías Otorgadas Mediante Prenda Sin Transmisión de Pos. y Fideicomiso de Garantía (Procedimiento Judicial) Mercantil 1 Acdo. Núm. Exp. 306/2020.

Valeriano Cárdenas Antonia su Sucesión. Juris. Voluntaria Civil 1 Acdo. Núm. Exp. 140/2022.

Weg México, S.A. de C.V. vs. Ttm(Transportación Tejeda Martínez, S.A. de C.V. y Sewguros Banorte, S.A. de C.V. Grupo Financiero Banorte. Oral Mercantil Acdo. Dictado en el Cuad. de Amp. Directo P, Romovido por Weg México S.A. de C.V. 1 Acdo. Núm. Exp. 88/2020.

De Los Cobos Bremauntz María Teresa vs. Torres López Francisco Javier. Ord. Mercantil 1 Acdo. Núm. Exp. 1266/2023.

NO PUBLICADOS

Sistema de Crédito Automotriz S.A. de C.V. vs. Galán Cárdenas Sergio. Ejecutivo Mercantil Acdo. No Pub. 1 Acdo. Núm. Exp. 426/2023.

AUDIENCIA

Agronegocios Laad S.A. de C.V. Sociedad Financiera de Objeto Múltiple Entidad No Regulada vs. Grajales Gómez Sara Lurdes y Toledo Pérez María Vidalma. Aud. Incidental Proced. Judicial de Reconoc. y Ejecc. de Laudo Arbitral Civil. 1 Audiencia. Núm. Exp. 490/2023.

Galindo Soto de Rodríguez Eloísa vs. Rosendo Arreola Damián y Damián Castro Carolina. Aud. Ord. Civil. 1 Audiencia. Núm. Exp. 422/2023.

Meneses Vega María Leticia vs. Luna Jaime Ma'. Aud. Controversias de Arrendamiento Civil. 1 Audiencia. Núm. Exp. 894/2023.

LA SECRETARIA DE ACUERDOS
LIC. ANALLELY GUERRERO LÓPEZ

SECRETARÍA "B"
ACUERDOS DEL 22 DE FEBRERO DEL 2024

Administración del Patrimonio de la Beneficencia Pública vs. Tlali Aguilar Julio. Controversias de Arrendamiento Civil Céd Sin D. 1 Acdo. Núm. Exp. 637/2014.

Alejandro León Huitrón, Juan Carlos León Huitrón Mario Alberto León Huitrón vs. Esperanza de Jesús León Huitrón. Ord. Civil 5 Acdos. Núm. Exp. 365/2013.

Banco Mercantil del Norte, S.A. Institución de Banca Múltiple, Grupo Financiero Banorte vs. Nicolás Silva Trujillo. Especial Hipotecario Civil Dándose por Notificado. 1 Acdo. Núm. Exp. 279/2020.

Banco Nacional del Ejército Fuerza Aérea y Armada, Sociedad Nacional de Crédito, Institución de Banca de Desarrollo vs. Ochoa Gutiérrez Luis Alberto. Especial Hipotecario Civil 1 Acdo. Núm. Exp. 85/2015.

Banco Nacional del Ejército, Fuerza Aérea y Armada, Sociedad Nacional de Crédito Institución de Banca de Desarrollo vs. Jorge Alonso Arvizu Servín y Guadalupe Valenzuela Aguero. Especial Hipotecario Civil Autoriza. 2 Acdos. Núm. Exp. 1183/2018.

Banco Santander (México), Sociedad Anónima Institución de Banca Múltiple, Grupo Financiero Santander México vs. Alimentadora del Pacífico, Sociedad Anónima de Capital Variable; Pacífica de Playas Occidentales, Sociedad Anónima de Capital Variable; David Fimkeistein. Providencias Precautorias Mercantil Ofi Vista. 1 Acdo. Núm. Exp. 261/2017.

SOLO CONSULTA
SOLO CONSULTA
SOLO CONSULTA

Banco Santander (México), Sociedad Anónima, Institución de Banca Múltiple, Grupo Financiero Santander México vs. Servicios y Sistemas Impresos, Sociedad Anónima de Capital Variable, García Castañeda José Rogelio y Barrón Castro Jesús Jorge. Providencias Precautorias Mercantil Expedientillo. 1 Acdo. Núm. Exp. 633/2016.

Banco Ve por Más, S.A. Institución de Banca Múltiple, Grupo Financiero Ve por más vs. Grupo Edifica, S.A. de C.V. y Otros. Ejec. Merc. Elaborar Ofi Aj. 1 Acdo. Núm. Exp. 243/2010.

BBVA Bancomer S.A. Institución de Banca Múltiple Grupo Financiero BBVA Bancomer. antes Hipotecaria Nacional, Sociedad Anónima de Capital Variable, Sociedad Financiera de Objeto Múltiple Entidad Regulada Grupo Financiero BBVA Bancomer vs. Gutiérrez Sánchez Martha. Especial Hipotecario Civil Exh. Vista. 1 Acdo. Núm. Exp. 757/2013.

Bravo Malpica Carlos José vs. Arias Guerrero Rafael Emilio. Controversias de Arrendamiento Civil Recibe Llaves. 2 Acdos. Núm. Exp. 611/2023.

Ci Banco S.A. Institución de Banca Múltiple, antes The Bank Of New York Mellon, Sociedad Anónima, Institución de Banca Múltiple Actuando en su Carácter de Fiduciaria en el Fideicomiso F/00102 vs. Vergara Torres Luz del Carmen. Especial Hipotecario Civil Sin P. 1 Acdo. Núm. Exp. 67/2014.

Ci Banco S.A. Institución de Banca Múltiple vs. Gómez Chávez Gema Alejandra. Ejecutivo Mercantil Disposición Exh. y Oficio. 1 Acdo. Núm. Exp. 69/2024.

Ci Banco, Sociedad Anónima, Institución de Banca Múltiple Fiduciario del Fideicomiso Irrevocable Número F/00057 vs. Caballero Marín Olga María y Basaldua Ramos Marco Antonio. Especial Hipotecario Civil Expdllo. Ofi Aj. 1 Acdo. Núm. Exp. 129/2016.

Cibanco Sociedad Anónima Institución de Banca Múltiple en su Carácter de Fiduciario en el Fideicomiso Número F/00430 vs. Patricia Llanos Servín. Especial Hipotecario Civil Apercib por Bol. 1 Acdo. Núm. Exp. 429/2018.

Corona Durán Jorge vs. Blando Aguirre Marlenne. Providencias Precautorias Mercantil 1 Acdo. Núm. Exp. 375/2023.

Dessetec Desarrollo de Sistemas, Sociedad Anónima de Capital Variable vs. García Guerrero Enrique. Especial Hipotecario Civil Not el Estado de Ejecución. 1 Acdo. Núm. Exp. 1007/2016.

Díaz Barreiro Jesús vs. Angeles Sosa Felipe y Prieto Gómez Claudia. Ejecutivo Mercantil Aud. Constancia Convenio. 1 Acdo. Núm. Exp. 1125/2023.

Duarte Domínguez Francisco Javier vs. Grupo Nacional Provincial Seguros Sab Gnp y G G del Norte S.A. de C.V. y Gómez García Armando. Ord. Civil Estese. 1 Acdo. Núm. Exp. 675/2022.

Figueroa García Esther de Jesús vs. Sánchez Rodríguez Florencio y Registro Público de la Propiedad y del Comercio de la Ciudad de México. Ord. Civil Disposición Exh. y Oficios. 1 Acdo. Núm. Exp. 269/2022.

Finanmadrid México S.A. de C.V. Sofom Er vs. Gutiérrez Morato Alicia Inés. Ejecutivo Mercantil Ofi Vista. 1 Acdo. Núm. Exp. 1339/2022.

García Hernández Alejandro vs. Ruvalcaba Guerrero José Antonio. Ejecutivo Mercantil Sicor. 1 Acdo. Núm. Exp. 89/2024.

Gil Matías Irma vs. Gestiona Capital Soluciones Sapi de C.V. Sofom Enr. Ejecutivo Mercantil Dándose por Notificado. 1 Acdo. Núm. Exp. 1065/2023.

Hipotecaria Nacional S.A. de C.V. Sociedad Financiera de Objeto Múltiple, Entidad Regulada, Grupo Financiero BBVA Bancomer vs. Vázquez González Jorge y Limón Islas Altagracia. Especial Hipotecario Civil Exh. 1 Acdo. en Expedientillo. Núm. Exp. 1537/2009 Bis. 1.

Hipotecaria Nacional, S.A. de C.V. Sociedad Financiera de Objeto Limitado, Grupo Financiero BBVA Bancomer vs. Camacho Puga Mayrena Dolores. Esp. Hip. Listas Al del Turno. 1 Acdo. Núm. Exp. 813/2009.

HSBC México, S.A. Institución de Banca Múltiple, Grupo Financiero HSBC, División Fiduciariaen su Carácter de Fiduciario en el Fideicomiso Número F/234036 vs. Valerio Sánchez Antonio y Olga Lidia García Ramírez. Especial Hipotecario Civil Disposición Edicto. 1 Acdo. Núm. Exp. 1463/2010.

HSBC México, Sociedad Anónima, Institución de Banca Múltiple, Grupo Financiero HSBC, División Fiduciaria, en su Carácter de Fiduciario del Fideicomiso Irrevocable Número F/232017 vs. César Juan Álvarez Magaña. Especial Hipotecario Civil Girar Oficio Archivo. 1 Acdo. Núm. Exp. 1097/2019 Bis. 2.

Ibarra Téllez Olga vs. Out Of Home Digital Sapi de C.V. Controversias de Arrendamiento Civil 1 Acdo. Núm. Exp. 679/2023.

Inmobiliaria Esbe S.A. de C.V. vs. Daniel Eduardo Estarli Quien También Utiliza el Nombre de Daniel Eduardo Estarli Faget. Especial Hipotecario Civil 1 Acdo. Núm. Exp. 93/2019.

Instituto del Fondo Nacional de la Vivienda para los Trabajadores Infonavit vs. Lechuga Colindres David. Especial Hipotecario Civil no Publ. de su Fecha. 1 Acdo. Núm. Exp. 157/2024.

José Luis y Sánchez Hernández Gabriela vs. Grupo Mexicano de Seguros S.A. de C.V. Ord. Civil 1 No Se Presento. 1 Acdo. Núm. Exp. 543/2022.

Juárez Gutiérrez Antonio vs. Álvarez Ortega Silvia. Ord. Civil Exhorto. 1 Acdo. en Exhorto. Núm. Exp. 59/2024.

Julieta vs. Alcántara Amador Evelyn Patricia y Urbieta Magaña Víctor. Controversias de Arrendamiento Civil Exh. Vista. 1 Acdo. Núm. Exp. 529/2023.

López Hernández Silvia Aurora y Hernández Sánchez Aurora y/o Aurora Hernández de López y/o Aurora Hernández Sánchez de López vs. Afianzadora Mexicana S.A. Exhortos Civil Exhorto. 2 Acdos. en Exhorto. Núm. Exp. 5/2024.

Martínez Luis Antonio Peñaloza vs. Castellanos Salas Óscar Pedro. Ejecutivo Mercantil Ofi Vista. 1 Acdo. Núm. Exp. 395/2019.

Nacional Financiera Sociedad Nacional de Crédito Institución de Banca de Desarrollo vs. Transportes de Calidad para Empleados y Obreros S.A. de C.V. y Tceo S.A. de C.V. y Ruíz Guerrero Luis Ernesto. Juris. Voluntaria Civil no Publ. de su Fecha. 2 Acdos. Núm. Exp. 91/2024.

Núñez Segovia Consuelo vs. Israel de la Rosa Lavias y Otro. Controversias de Arrendamiento Civil 1 Acdo. Núm. Exp. 191/2021.

Pérez Partida Alejandro vs. Ávila Fernández José Eduardo. Ejec. Merc. 1 Acdo. Núm. Exp. 775/2008.

Ricardo Israel vs. Jorge. Ord. Civil Ofi Vista. 1 Acdo. Núm. Exp. 109/2023.

Romero Morales José Ángel vs. Ginez Vicente. Ord. Civ. Terc. Admisión de Pruebas. 1 Acdo. Núm. Exp. 667/2011.

Rosete Godínez Ernesto y Rosete Godínez Edgar vs. Soto Aguilar José Basiliso y Gabellanes González Amaia. Especial Hipotecario Civil Esp. Hip. Aud. 1 Acdo. Núm. Exp. 1141/2023.

Santander Hipotecarios S.A. de C.V. Sociedad Financiera de Objeto Múltiple Entidad Regulada antes General Hipotecaria S.A. de C.V. Sociedad Financiera de Objeto Limitado antes Ge Consumo México S.A. de C.V. Sociedad Financiera vs. Martha Elia Córdova Cervantes. Especial Hipotecario Civil Esp. Hip. Fecha de Remate. 1 Acdo. Núm. Exp. 771/2021.

Sociedad Limitada de Los Activos de Gramercy S. de R. L. de C.V. antes Hipotecaria Nacional Sociedad Anónima de Capital Variable, Sociedad Financiera de Objeto Múltiple Entidad Regulada Grupo Financiero BBVA Bancomer vs. Heredia Rodríguez Gerardo. Especial Hipotecario Civil Ofi Vista. 1 Acdo. Núm. Exp. 621/2013.

Sofihaa Financiera, Sociedad Anónima de Capital Variable, Sociedad Financiera de Objeto Múltiple, Entidad No Regulada vs. H. Loba Sociedad de Producción Rural de Responsabilidad Ilimitada, López Madrid Fernando, Barrios Márquez María Antonieta, Fuentes Ruíz José y Sibaja Magariño Rubicela. Especial Hipotecario Civil Copias. 1 Acdo. Núm. Exp. 1005/2013.

Tomhans, S.A. vs. Grupo Salamanca 11 S.A. de C.V. Ord. Civil 4 Acdos. Núm. Exp. 963/2023.

Zavala Garrido Mauricio vs. Cemc y Asociados S.A. de C.V. y BBVA México S.A. Institución de Banca Múltiple Grupo Financiero BBVA México. Ord. Civil Disposición Exh. y Oficio. 1 Acdo. Núm. Exp. 63/2024.

NO PUBLICADOS

Dirección Sport S.A. de C.V. vs. Delegación Gustavo a, Madero. Ord. Civ. Girar Oficio Comisión. 1 Acdo. Núm. Exp. 837/2011.

Gómez López Berenice vs. Gutiérrez López Rubén. Controversias del Orden Familiar Familiar Expdllo. Of no Publ. de su Fecha. 1 Acdo. en Expedientillo. Núm. Exp. 489/2010 Bis. 1.

HSBC México, Sociedad Anónima, Institución de Banca Múltiple, Grupo Financiero HSBC, División Fiduciaria en su Carácter de Fiduciaria en el Fideicomiso Identificado Con el Número F/262757 vs. Tenorio Guerra David Alonso y Magaña Ramírez Margarita. Especial Hipotecario Civil Autoriza no Publ. de su Fecha. 3 Acdos. Núm. Exp. 407/2015.

Instituto del Fondo Nacional de la Vivienda para los Trabajadores (Infonavit) vs. Torres Jiménez Hilario. Vía de Apremio Civil Expdllo. Ofi Aj no Publ. de su Fecha. 2 Acdos. Núm. Exp. 553/2014.

SOLO CONSULTA
SOLO CONSULTA
SOLO CONSULTA

Julio Esponda Ugartechea su Sucesión vs. Heftye Etienne Fernando. Ejecutivo Mercantil Se Suspende la Citación. 1 Acdo. Núm. Exp. 665/2022.

Lifshitz Michan Elías Mauricio vs. Bansi S.A. Ord. Civil 1 Acdo. Núm. Exp. 1103/2019.

María Eugenia vs. José Luis y C Director del Registro Público de la Propiedad y del Comercio de la Ciudad de México. Ord. Civil Expdllo. no Publ. de su Fecha. 1 Acdo. Núm. Exp. 1263/2022.

Nadro, S.A. de C.V. vs. Celina Oliva Ramírez Gallardo. Ejecutivo Mercantil Expdllo. no Publ. de su Fecha. 2 Acdos. Núm. Exp. 1181/2019.

Ruíz Zúñiga María del Rosario y Zúñiga Chavero Isabel vs. Álvarez Carrillo Blanca Estela. Ord. Civil Derecho del Tanto. 1 Acdo. Núm. Exp. 197/2023.

Torres Pérez Genaro Germán vs. Torres Pérez Daniel Dionisio. Ord. Civil Derecho del Tanto. 1 Acdo. Núm. Exp. 37/2022.

Unión de Crédito Credipyme, Sociedad Anónima de Capital Variable vs. Jesús José Aarón San Vicente Sáenz y Sanvi Polanco, Sociedad Anónima de Capital Variable. Ejecutivo Mercantil Inc. Admite. 1 Acdo. Núm. Exp. 79/2018.

SENTENCIAS DEFINITIVAS DEL 22 DE FEBRERO DEL 2024
NO PUBLICADOS

Sandoval Martínez Mariana Angélica vs. Fideicomiso Fondo de Operación y Financiamiento Bancario a la Vivienda Fovi. Ejecutivo Mercantil Sd 1 Núm. Exp. 695/2023

SENTENCIA INTERLOCUTORIA
NO PUBLICADOS

Banco Mercantil del Norte S.A. Institución de Banca Múltiple Grupo Financiero Banorte vs. Aramburo Pandal Fernando. Especial Hipotecario Civil S. I. no Publ. 1 Núm. Exp. 859/2023

LA SECRETARIA DE ACUERDOS
LIC. JOSEFINA DOLORES HERNÁNDEZ CRUZ

TRIGÉSIMO QUINTO DE LO CIVIL

SECRETARÍA "A"
ACUERDOS DEL 22 DE FEBRERO DEL 2024

Alanís López Yardena Anahí vs. Velazco González Octavio y C Director del Registro Público de la Propiedad y de Comercio de la Ciudad de México. Ord. Civil 1 Acdo. Núm. Exp. 57/2024.

Auto Amecah S.A. de C.V. vs. González Cabrera Juan Manuel y Medina Moreno María Claudia. Ejecutivo Mercantil 1 Acdo. Núm. Exp. 523/2022.

Banca Afirme Sociedad Anónima Institución de Banca Múltiple Afirme Grupo Financiero vs. Ibarra Navarro Osvaldo. Providencias Precautorias Civil 1 Acdo. en Expedientillo. Núm. Exp. 427/2021.

Banco Invex Sociedad Anónima Institución de Banca Múltiple, Invex Gruppo Financiero, Fiduciario Unicamente Excliusivamante como Fiduciario del Fideicomiso No. 1301 vs. Durán Hernández Miguel Ángel. Especial Hipotecario Civil 1 Acdo. Núm. Exp. 1215/2019.

Banco Invex, Institución de Banca Múltiple, Invex Grupo Financiero, Fiduciario en su Carácter de Fiduciario del Fideicomiso Irrevocable Registrado Bajo el Número 563 vs. Álvarez González Francisco. Especial Hipotecario Civil 1 Acdo. Núm. Exp. 1313/2018.

Banco Mercantil del Norte, S.A. Institución de Banca Múltiple, Grupo Financiero Banorte vs. Marlen Patricia Arvizu Martínez. Esp. Hip. 1 Acdo. Núm. Exp. 1629/2008.

Banco Mercantil del Norte, S.A. Institución de Banca Múltiple, Grupo Financiero Banorte vs. Jorge Gabriel Hernández Martínez. Esp. Hip. 1 Acdo. Núm. Exp. 359/2003.

Banco Santander México Sociedad Anónima Institución de Banca Múltiple Grupo Financiero Santander México vs. Rojas González Sergio Antonio. Especial Hipotecario Civil Edicto. 1 Acdo. Núm. Exp. 911/2019.

BBVA México S.A. Institución de Banca Múltiple Grupo Financiero BBVA México vs. Cante Cruz Noé y Morales García Adriana. Actos Prejudiciales Civil 2 Acdos. Núm. Exp. 1483/2011.

BBVA México S.A. Institución de Banca Múltiple, Grupo Financiero BBVA México vs. Ávila Olea José de Jesús. Especial Hipotecario Civil 1 Acdo. Núm. Exp. 1453/2012.

Brizuela Ramírez Miguel Ángel vs. Pérez González Gregorio. Ord. Civil 1 Acdo. Núm. Exp. 845/2021.

Campos García Ricardo vs. Sánchez Arizmendi María del Socorro su Sucesión y Campos Juárez Bernardo su Sucesión y Groba Álvarez Adela su Sucesión y Groba Álvarez Domingo su Sucesión. Ord. Civil 1 Acdo. Núm. Exp. 1349/2023.

Dessetec Desarrollo de Sistemas S.A. de C.V. vs. Rosas García Juana. Especial Hipotecario Civil 1 Acdo. en Expedientillo. Núm. Exp. 373/2013 Expedientillo.

Fh Logística S.A. de C.V. vs. Jaimez Jasso Ricardo Javier. Ord. Civil 1 Acdo. Núm. Exp. 443/2020.

Flores Jiménez Leticia vs. Cáceres Velasco Ara Monserrat y Cáceres Velasco Luis Alberto. Controversias de Arrendamiento Civil 1 Acdo. Núm. Exp. 1257/2023.

Flores Juárez Humberto Luis vs. Flores del Callejo Laila Lizbeth y Flores del Callejo Greta Ingrid. Ord. Civil 1 Acdo. Núm. Exp. 865/2021.

Garduño Zúñiga Sandra vs. Fernández Rodríguez Alan Ricardo y López Monroy José Luis. Controversias de Arrendamiento Civil 1 Acdo. Núm. Exp. 955/2023.

Garizurieta Hernández Juan Alberto vs. Condominio Yosemite Número 87. Ord. Civil 1 Acdo. Núm. Exp. 177/2023.

Govela Vela Olga Montserrat y También Conocida como Olga Govela Vela vs. Hernández Mier y Terán Fabiola. Ord. Civil 1 Acdo. Núm. Exp. 805/2021.

Green Cover S.A. de C.V. y Rodríguez Martínez Edgar Omar y Maldonado Alicona Jorge Alonso vs. Ibarra Cravioto Víctor Alejandro. Ord. Mercantil 1 Acdo. Núm. Exp. 1107/2023.

Gutiérrez Ruíz Guillermo vs. Ramos López Érika. Controversias de Arrendamiento Civil 1 Acdo. Núm. Exp. 867/2023.

Gómez López Horacio Homero vs. Esparza Alas Ana Rosa. Ord. Civil 1 Acdo. Núm. Exp. 167/2016.

HSBC México S.A. Institución de Banca Múltiple Grupo Financiero HSBC División Fiduciaria en su Carácter de Institución Fiduciaria en el Contrato de Fideicomiso Irrevocable Número F/262, 757 vs. Julio César Ferreyra Chico. Especial Hipotecario Civil 1 Acdo. en Expedientillo. Núm. Exp. 1135/2013 Bis. 1 Expedientillo.

Inmobiliaria Fucu S.A. de C.V. vs. Castaño López Rodrigo y López Carmona Aída Evangelina. Controversias de Arrendamiento Civil 1 Acdo. Núm. Exp. 531/2023.

Instituto del Fondo Nacional de la Vivienda para los Trabajadores Infonavit vs. Ruíz Pérez Gustavo. Especial Hipotecario Civil 1 Acdo. Núm. Exp. 195/2020.

Instituto del Fondo Nacional de la Vivienda para los Trabajadores vs. Galván Castelazo Francisco Javier. Especial Hipotecario Civil 1 Acdo. Núm. Exp. 973/2023.

López Vaquier Aída Concepción vs. Jiménez González Guadalupe. Ord. Civil 3 Acdos. Núm. Exp. 1071/2022.

López Zepeda Ana Laura vs. Zepeda Zepeda María Candelaria Reynalda. Ord. Civil 1 Acdo. Núm. Exp. 531/2021.

López Ramírez Ernesto Octavio y Lópe Ramírez Alicia vs. Gonzaléz Meneses July. Ord. Civil 1 Acdo. Núm. Exp. 725/2017.

Mendoza Torres Olivia vs. Zárate Mejía Ma. Esperanza y Otros. Ord. Civil 1 Acdo. Núm. Exp. 115/2024.

Muñoz Cruz Grisel vs. Aceves González Edwin Gerardo. Pago de Daños Culposos Causados por Motivos del Transito de Vehículo Civil 1 Acdo. Núm. Exp. 1067/2023.

Nacional de Cobre S.A. de C.V. vs. Pevi Global S.A. de C.V. y Pérez Villa Ignacio Froylan. Ejecutivo Mercantil 1 Acdo. Núm. Exp. 53/2019.

Olalde Moreno María Ángela su Sucesión vs. Ricaño San Pablo Mónica y González Vázquez María de Lourdes. Controversias de Arrendamiento Civil 1 Acdo. Núm. Exp. 875/2023.

Pineda Bonilla Humberto vs. Miguel Ángel Pineda Vivas y Otros. Ord. Civ. 1 Acdo. Núm. Exp. 749/2007.

Secreto. Providencias Precautorias Civil 1 Acdo. Núm. Exp. 1085/2022.

Secreto. Ejecutivo Mercantil no Publ. 20. 2. 24. 1 Acdo. Núm. Exp. 1109/2023.

Secreto. Ejecutivo Mercantil no Publ. 16. 2. 24. 1 Acdo. Núm. Exp. 83/2024.

Secreto. Ejecutivo Mercantil 1 Acdo. Núm. Exp. 977/2023.

Silrendel Sociedad de Responsabilidad Limitada de Capital Variable vs. Acecal el Oro, S.A. de C.V. y Pastor Gómez Franco. Actos Prejudiciales Civil 1 Acdo. en Expedientillo. Núm. Exp. 221/2005 Bis. 1 Expedientillo.

Torres Lozano Antonio Guillermo vs. Chávez Hernández Sandra. Controversias de Arrendamiento Civil 1 Acdo. Núm. Exp. 1261/2023.

SOLO CONSULTA
SOLO CONSULTA
SOLO CONSULTA

Vázquez Rodríguez Héctor vs. Fabián Hernández Hernández y/o Hernández Fabián y Otro. Especial Hipotecario Civil 1 Acdo. Núm. Exp. 889/2016.

Zárate Martínez Carlos Alberto y Zárate Martínez Marcelo Alejandro vs. Martínez Mejía Miriam Liliana. Ord. Civil 1 Acdo. Núm. Exp. 837/2023.

Zegaib Saab Eduardo vs. Mota Sosa Juana y Rivera Silva Benito y Hernández Bautista Gerardo y Muñoz Razo José Enrique. Ord. Civil 1 Acdo. Núm. Exp. 921/2021.

De la Rosa Gómez Ericka vs. Aurora Alejandra Duhart Retana. Esp. Hip. 1 Acdo. Núm. Exp. 1501/2008.

AUDIENCIA

Caporal Acevedo Martha Tetelancuitl vs. De la Cruz Reyes Rosa María. Aud. Citación Controversias de Arrendamiento Civil. 1 Audiencia. Núm. Exp. 849/2023.

Ovando González María del Pilar vs. Vázquez Ovando Roberto Guillermo. Aud. Controversias de Arrendamiento Civil. 1 Audiencia. Núm. Exp. 493/2023.

SENTENCIAS DEFINITIVAS DEL 22 DE FEBRERO DEL 2024

Ramírez Rangel Cristina y También Conocida como Cristina Ramírez Rangel de Benítez vs. Benítez Ramírez Guadalupe. Ord. Civil 1 Núm. Exp. 1233/2022

EL SECRETARIO DE ACUERDOS
LIC. PEDRO CARLOS NÚÑEZ ORTEGA

SECRETARÍA "B"
ACUERDOS DEL 22 DE FEBRERO DEL 2024

Aguilera Valadez Alberto su Sucesión vs. Urquidi Núñez Silvia También Conocida como Silvia Urquides Núñez O. Silvia Eduviges Urquides Núñez. Ord. Mercantil 1 Acdo. Núm. Exp. 478/2019.

Arteaga Luna Jéssica Verónica vs. Soria Lira Luz María. Controversias de Arrendamiento Civil 1 Acdo. Núm. Exp. 568/2023.

Banca Afirme, Sociedad Anónima, Institución de Banca Múltiple, Afirme Grupo Financiero vs. Distribuidora de Dispositivos Médicos de México, Sociedad Anónima de Capital Variable y Andrade Magaña Alma Patricia y León Andrade Andrea. Especial Hipotecario Civil 1 Acdo. Núm. Exp. 572/2021.

Banco Invex S.A., Institución de Banca Múltiple, Invex Grupo Financiero Fiduciario en su Carácter de Fiduciario del Fideicomiso Número 1055 y Banco Invex S.A., Institución de Banca Múltiple, Invex Grupo Financiero Fiduciario en su Carácter de Fiduciario del Fideicomiso Número 1055 y Banco Invex S.A., Institución de Banca Múltiple, Invex Grupo Financiero Fiduciario en su Carácter de Fiduciario del Fideicomiso Número 1055 y Banco Invex S.A., Institución de Banca Múltiple, Invex Grupo Financiero Fiduciario en su Carácter de Fiduciario del Fideicomiso Número 1055 y Banco Invex S.A., Institución de Banca Múltiple, Invex Grupo Financiero Fiduciario en su Carácter de Fiduciario del Fideicomiso Número 1055 vs. Ángel Fuentes Daniel y Caballero Cabello Norma Denisse y Ángel Fuentes Daniel y Caballero Cabello Norma Denisse y Ángel Fuentes Daniel y Caballero Cabello Norma Denisse y Ángel Fuentes Daniel y Caballero Cabello Norma Denisse y Ángel Fuentes Daniel y Caballero Cabello Norma Denisse. Especial Hipotecario Civil 1 Acdo. en Tercería. Núm. Exp. 326/2017 Tercería.

Banco Invex, S.A. Institución de Banca Múltiple, Invex Grupo Financiero Fiduciario, en su Carácter de Fiduciario en el Fideicomiso Irrebocable de Administración Número 1301 antes HSBC México, S.A. Institución de Banca Múltiple, Gpo. Finan. HSBC, y como Fiduciaria de Banco Invex S.A. Institución de Banca Múltiple Invex, Grupo Financiero Fiduciario vs. Pineda Guzmán Armando y Otro. Esp. Hip. Expedientillo. 1 Acdo. Núm. Exp. 392/2011.

Banco Santander México S.A., Institución de Banca Múltiple Grupo Financiero Santander México. Providencias Precautorias Mercantil 1 Acdo. Núm. Exp. 1178/2023.

Banco Santander México, Sociedad Anónima, Institución de Banca Múltiple, Grupo Financiero Santander México vs. Gutiérrez Robles Francisco Javier. Providencias Precautorias Mercantil Prevención. 1 Acdo. Núm. Exp. 202/2024.

BBVA Bancomer S.A. Institución de Banca Múltiple Grupo Financiero BBVA Bancomer vs. Sánchez y Sánchez Juan José. Especial Hipotecario Civil 1 Acdo. Núm. Exp. 398/2018.

BBVA Bancomer, S.A. Institución de Banca Múltiple, Grupo Financiero BBVA Bancomer vs. Díaz Miguel Heriberto. Especial Hipotecario Civil 1 Acdo. Núm. Exp. 694/2020.

Cancino Chavero Edgar Eloy vs. Brambila y Mejía Dora Beatriz. Ord. Civil 2 Acdos. Núm. Exp. 876/2023.

Chávez González Jorge Octavio vs. Tecnosim., S.A. de C.V. Vía de Apremio Civil 1 Acdo. Núm. Exp. 846/2023.

Ckd Activos 7, Sociedad Anónima Promotora de Inversión de Capital Variable vs. José Manuel Sanabia Zúñiga. Esp. Hip. 1 Acdo. Núm. Exp. 800/2011.

Controladora Facango S.A. de C.V. vs. Inmobiliaria Tabga S.A. de C.V. Especial Mercantil Mercantil 3 Acdos. Núm. Exp. 1142/2023.

Cruz López Cristian Érika vs. López Reyes Gudelia y Otros. Ord. Civil 1 Acdo. Núm. Exp. 1382/2018.

Distribuciones Industriales y Marinas S a de C V vs. Robledo Landazuri María Benildes y También Conocida como María B Roble de Pérez Gasca su Sucesión y También Conocida como María B Robledo Vda de Pérez Gasca su Sucesión y y el Registro Público de la Propiedad y del Comercio de la Ciudad de México. Ord. Civil Tercería. 1 Acdo. en Tercería. Núm. Exp. 530/2020 Bis. 1 Tercería.

Ejido San Pablo Tepetlapa vs. C Jefe de Gobierno de la Ciudad de México y C Alcalde de Coyoacan. Ord. Civil 1 Acdo. Núm. Exp. 190/2024.

Esquivel Caballero Gloria y Esquivel Caballero Eligio vs. Bocanegra Cárdenas Enrique y Ramírez Roviroza Eliut Itzhak. Medios Preparatorios Civil 1 Acdo. Núm. Exp. 1244/2023.

Fabrica de Harinas Elizondo S.A. de C.V. vs. Instituto de la Función Registral del Estado de México y Otros. Ord. Civil 1 Acdo. en Exhorto. Núm. Exp. 56/2024.

García Ruíz Yanet vs. Rodríguez Van Lier Sila Rosa y Huitrón Peña Víctor Manuel y C Director del Registro Público de la Propiedad y del Comercio de la Ciudad de México. Ord. Civil 1 Acdo. Núm. Exp. 1098/2022.

García Julián Andrea vs. Cruz Sánchez Delfino su Sucesión. Controversias de Arrendamiento Civil 1 Acdo. Núm. Exp. 666/2013.

Hipotecaria Nacional S.A. de C.V. Sociedad Financiera de Objeto Múltiple Entidad Regulada Grupo Financiero BBVA Bancomer vs. Meza Rodríguez Miguel Ángel y Meléndez Muñoz María Victoria. Especial Hipotecario Civil 1 Acdo. Núm. Exp. 1270/2019.

HSBC México S.A. Institución de Banca Múltiple Grupo Financiero HSBC División Fiduciaria como Fiduciario del Fideicomiso vs. Córdova Cervantes Lina Laura. Especial Hipotecario Civil 1 Acdo. Núm. Exp. 382/2018.

Instituto de Seguridad y Servicios Sociales de Los Trabajadores del Estado a Través de su Fondo de la Vivienda Fovissste vs. Martínez Encarnación Isidro y Cabello Leyva Miriam. Especial Hipotecario Civil 1 Acdo. Núm. Exp. 448/2022.

Instituto del Fondo Nacional de la Vivienda para los Trabajadores Infonavit vs. Camacho Rodríguez Lourdes Herenia. Especial Hipotecario Civil 1 Acdo. Núm. Exp. 30/2015.

Lee Aquino Ricardo vs. Roll Solution Factory S.A. de C.V. Ord. Mercantil 1 Acdo. Núm. Exp. 624/2022.

López Sánchez Ángeles Matilde vs. Comercializadora Denco S.A. de C.V. Controversias de Arrendamiento Civil 1 Acdo. Núm. Exp. 490/2020.

Mejía Callejas Alberto vs. Martínez Ernestina María Bernarda su Sucesión. Ord. Civil Expedientillo. 1 Acdo. Núm. Exp. 1394/2019.

Mercader Financial S.A. Sociedad Financierade Objeto Múltiple Entidad Regulada vs. Ricabus S.A. de Cv, Rabia Carden Francisco Alejandro, Patiño Gutiérrez Francisco, Hernández Ramírez Socorro, Gutiérrez Acosta Martha, a Través de su Sucesión O. Quien Legalmente la Represente. Ejecutivo Mercantil 1 Acdo. Núm. Exp. 1168/2019.

Montoya Tena Jorge Ismael su Sucesión vs. Marín López Edith. Ord. Civil 1 Acdo. Núm. Exp. 1226/2023.

Moraless Capistrán Margarita vs. Rojas Estrada Yolanda Verónica. Controversias de Arrendamiento Civil 1 Acdo. Núm. Exp. 580/2019.

Pérez Cruz Roberto vs. Pérez Alvarado Israel. Controversias de Arrendamiento Civil 1 Acdo. Núm. Exp. 1328/2023.

Pérez Rocha León Mauricio vs. Vega Biestro Leonardo. Ord. Civil 2 Acdos. Núm. Exp. 596/2021.

Plásticos Pequin, S.A. de C.V. vs. Cartones y Tubos del Sur, S.A. de C.V. y General de Seguros, S.A. B. Ord. Civil 3 Acdos. Núm. Exp. 338/2023.

Pozos Yáñez Eduardo vs. Pacheco Ruíz Armando y Otra. Ord. Civil 1 Acdo. Núm. Exp. 920/2016.

SOLO CONSULTA
SOLO CONSULTA
SOLO CONSULTA

Producto Finz, Sociedad Anónima Promotora de Inversión de Capital Variable vs. Hernández Higinio Roldán. Especial Hipotecario Civil 1 Acdo. Núm. Exp. 1142/1996.

Prurito Artistico Sociedad Anónima de Capital Variable vs. Cervantes de Borges Aurora, Borges Cervantes Norna y Borges Osorio Hugo Rafael. Ejecutivo Mercantil 1 Acdo. Núm. Exp. 724/2019.

Pulido Bergeyre María Teresa y Sánchez Ramírez Alejandra y Aparicio Pulido Jorge Alberto y Sánchez del Prado Enedina Rosalva y Cruz Montoya Mitzy Lucero y Martínez Armas Gionava y Lira Hernández María Antonieta y Meneses Márquez Belén Berenice y Márquez Melgarejo María Gudelia y Alvarado Gutiérrez Guadalupe Rebeca y Sánchez Lira Tanya Paola y Meneses Márquez Adriana y Cruz Montoya Gabriela vs. Cuspinera Ocampo Jaime y Cuspinera Ocampo Inés. Ord. Civil 1 Acdo. Núm. Exp. 816/2023.

Reséndiz Pérez José vs. Zarza Pérez Juan. Ord. Civil 1 Acdo. Núm. Exp. 438/2023 Expediente.

Ruíz Solís Alejandro vs. Cruz Santillán Cayetana, García Cruz María Ivette, García Cruz Ignacio, García Cruz Miguel Ángel, García Cruz Ivonne y García Cruz Lizzet. Ord. Civil 1 Acdo. Núm. Exp. 990/2019.

Santibañez Bernal Teresa María vs. Urbanismo Casas y Construcción Sociedad Anónima. Ord. Civil 1 Acdo. Núm. Exp. 146/2024.

Secreto. Ejecutivo Mercantil Admisorio. 1 Acdo. Núm. Exp. 166/2024.

Secreto. Ejecutivo Mercantil 1 Acdo. Núm. Exp. 642/2020.

Secreto. Providencias Precautorias Mercantil 1 Acdo. Núm. Exp. 72/2024.

Soto Zamora Adrián vs. Deziga Ruíz Manuel y Ruíz Aupart José Ernesto. Controversias de Arrendamiento Civil 5 Acdos. Núm. Exp. 532/2023.

Stahl González Raúl. Juris. Voluntaria Civil 1 Acdo. Núm. Exp. 746/2016.

Suárez Trip María Enriqueta vs. Oyorzabal Robledo Pedro Iván. Controversias de Arrendamiento Civil 1 Acdo. Núm. Exp. 384/2021.

Téllez Flores María Eugenia También Conocida como Ma. Eugenia Téllez Flores vs. González Vázquez Yolanda y Otros. Ord. Civil 1 Acdo. en Exhorto. Núm. Exp. 152/2024.

Tiendas Soriana S.A. de C.V. vs. Operadora Mexicana de Sorteos y Juegos S.A. de C.V. Controversias de Arrendamiento Civil 1 Acdo. Núm. Exp. 118/2023.

Villaseñor Cabral María Araceli vs. Lucas Sociedad Anónima. Ord. Civil 1 Acdo. Núm. Exp. 16/2023.

Yukuyata Jeans S.A. de C.V. vs. Vells Star Laudry S de Rl, Bobadilla Herrera Tomás y Hernández González Edgar. Controversias de Arrendamiento Civil 1 Acdo. Núm. Exp. 798/2019.

NO PUBLICADOS

Ci Banco Sociedad Anónima Institución de Banca Múltiple en su Carácter de Fiduciario en el Fideicomiso Número F 00399 vs. Díaz Álvarez Maite Liliana. Especial Hipotecario Civil Cuad. de Amparo. 1 Acdo. Núm. Exp. 254/2019.

Fabrica de Harinas Elizondo S.A. de C.V. vs. Instituto de la Función Registral del Estado de México y Otros. Ord. Civil 1 Acdo. en Exhorto. Núm. Exp. 56/2024.

Figueroa Contreras Roberto vs. Márquez García Luis Rodolfo. Ejecutivo Mercantil Cuad. de Amparo. 1 Acdo. Núm. Exp. 124/2017.

Oportuna Partners I Sociedad Anónima Promotora de Inversiones de C.V. vs. Grupo Arq Dis S.A. de C.V. y Otro. Especial Hipotecario Civil Cuad. de Amparo. 2 Acdos. Núm. Exp. 1318/2018.

Perea Hernández Fernando vs. Perea Hernández Armando. Controversias de Arrendamiento Civil Cuad. de Amparo. 1 Acdo. Núm. Exp. 112/2023.

Promotora Anaxagoras y Cuauhtémoc S.A. de C.V. vs. Tribunal Superior Agrario. Controversias de Arrendamiento Civil Cuad. de Amparo. 1 Acdo. Núm. Exp. 884/2021.

AUDIENCIA

Aldape del Castillo Salomón vs. Aldape del Castillo Israel y C Director del Registro Público de la Propiedad y del Comercio de la Ciudad de México. Aud. Ord. Civil. 1 Audiencia. Núm. Exp. 470/2023.

García Longoria Olga Beatriz vs. Longoria López José Luis y Longoria López Aurora y Longoria López Antonio. Aud. Ord. Civil. 1 Audiencia. Núm. Exp. 1172/2023.

Panzo Pano Ambrosio y Macuixtle Temoxtle Celia y Ambos en Representación de Sus Menores Hijos Gerardo Ange y Neymar todos de Apellidos Panzo Macuixtle vs. Axa Seguros S.A. de C.V. Aud. Ord. Mercantil. 1 Audiencia. Núm. Exp. 932/2021.

SENTENCIAS DEFINITIVAS DEL 22 DE FEBRERO DEL 2024

Ortega Patlani Apolonia Gabriela vs. Ariño Sagrera de Valdez Pilar y González Villena Jaime Alberto. Ord. Civil 1 Núm. Exp. 840/2023

EL SECRETARIO DE ACUERDOS M.I.
LIC. PEDRO CARLOS NÚÑEZ ORTEGA

TRIGÉSIMO SEXTO DE LO CIVIL

SECRETARÍA "A"
ACUERDOS DEL 22 DE FEBRERO DEL 2024

Arrendadora y Factor Banorte, S.A. de C.V., Sofom, E. R., Grupo Financiero Banorte vs. Carlos Cirilo Pérez Valencia y Otra. Especial Hipotecario Civil 1 Acdo. Núm. Exp. 545/2001 Tomo II.

Banco Invex S.A. Institución de Banca Múltiple Invex Grupo Financiero vs. Jorge Martín Jiménez Cazares. Especial Hipotecario Civil 1 Acdo. Núm. Exp. 711/2019.

Banco Invex S.A. Institución de Banca Múltiple, Invex Grupo Financiero, Fiduciario en su Carácter de Fiduciario del Fideicomiso Número 1301 vs. Martínez Montes Juan Arturo y Otro. Especial Hipotecario Civil Tomo II. 1 Acdo. Núm. Exp. 641/2013 Bis. 2 Tomo II.

Banco Mercantil del Norte Institución de Banca Múltiple Grupo Financiero Banorte vs. Georgina Araceli Lemus Palma. Esp. Hip. en Expedientillo. 1 Acdo. Núm. Exp. 521/2005.

Banco Mercantil del Norte S.A. Institución de Banca Múltiple Grupo Financiero Banorte vs. Luna Márquez Sara Eugenia y Monsalvo Orozco Miguel Gabriel. Especial Hipotecario Civil 1 Acdo. Núm. Exp. 195/2024.

Banco Nacional de México S.A. Integrante del Grupo Financiero Banamex vs. González Pintor Diego y Fragoso Martínez Irais. Especial Hipotecario Civil 1 Acdo. Núm. Exp. 25/2024.

Barquera García Marco Antonio vs. Peralta Rosado Alberto Eugenio. Ejecutivo Mercantil 1 Acdo. Núm. Exp. 619/2023.

Brenda Julieta Arocha Villalobos vs. Juan su Sucesión Pastrana Palma José Miguel Tapia Sosa vs. No Hay. Ord. Civil 1 Acdo. Núm. Exp. 71/2021.

Caja de Previsión de la Policía Preventiva de la Ciudad de México vs. Tun Delgado Francisco y Dzib Cahuich María Guadalupe. Especial Hipotecario Civil 1 Acdo. Núm. Exp. 863/2023.

Ci Banco Sociedad Anónima Institución de Banca Múltiple en su Carácter de Fiduciario en el Fideicomiso Número F/00102 vs. Reyes Corona Carlos Alberto. Especial Hipotecario Civil en Tomo II. 1 Acdo. Núm. Exp. 479/2015.

Cisneros Cisneros Carlota vs. González Reyes Norma Elizabeth. Controversias de Arrendamiento Civil 3 Acdos. Núm. Exp. 731/2021.

Durán Contreras Maximina Margarita vs. González Valencia Silvia. Ord. Civil 1 Acdo. Núm. Exp. 815/2023.

Díaz Casado Alfredo Félix vs. Auto Transportes Refrigerados Torres, S.A. de C.V. Ord. Civil 1 Acdo. Núm. Exp. 79/2024.

Elizalde Toledo Rosalinda vs. Carlos Ruíz González y Otros. Ord. Civil 1 Acdo. Núm. Exp. 225/2003 Tomo V.

Emma Bocanegra Fragoso y/o vs. Norma Luna Hernández. Esp. Hip. en Expedientillo. 1 Acdo. Núm. Exp. 813/2000.

Esther Josefina León Escalante, su Sucesión vs. Banco Nacional de México, S.A., Integrante del Grupo Financiero Banamex. Ejecutivo Mercantil en Secc. de Ejecución. 1 Acdo. Núm. Exp. 541/2023.

González López de Lara Fanny su Suc. vs. Idea Forniture Solution S.A. de C.V. y Otro. Controversias de Arrendamiento Civil 1 Acdo. Núm. Exp. 1405/2012.

Harari Asquenazi Sara vs. Jáuregui Pino Laura. Juris. Voluntaria Civil 1 Acdo. Núm. Exp. 27/2024.

Hernández Secundino María Eugenia Natividad vs. Pérez Ramírez Alma Araceli. Ord. Civil Publicación Tomo II. 1 Acdo. Núm. Exp. 1037/2014.

Instituto del Fondo Nacional para los Trabajadores (Infonavit) vs. Soledad Beatriz García Rosas. Especial Hipotecario Civil 1 Acdo. Núm. Exp. 1413/2018.

Instituto del Fondo Nacional de la Vivienda para los Trabajadores vs. Balcázar Heredia María de Los Ángeles. Especial Hipotecario Civil 1 Acdo. Núm. Exp. 41/2024.

SOLO CONSULTA
SOLO CONSULTA
SOLO CONSULTA

Instituto del Fondo Nacional de la Vivienda para los Trabajadores (Infonavit) vs. Blanco Chávez Mario y Otros. Ord. Civil Amparo 939/2023. 1 Acdo. en Amparo. Núm. Exp. 1039/2016 939/2023.

Instituto del Fondo Nacional de la Vivienda para los Trabajadores Infonavit vs. Razo Santamaría Shinue y Hughes Valdovinos Isabela Melissa Paloma. Especial Hipotecario Civil 1 Acdo. Núm. Exp. 861/2021.

Instituto del Fondo Nacional de la Vivienda para los Trabajadores Infonavit vs. Vázquez González Alma Fabiola. Especial Hipotecario Civil 1 Acdo. Núm. Exp. 745/2023.

Instituto del Fondo Nacional de la Vivienda para los Trabajadores vs. Jennifer Alicia Álvarez Viveros. Especial Hipotecario Civil 1 Acdo. Núm. Exp. 419/2017.

Juárez Flores Jeannete vs. Rangel Martine Ernesto Ricardo. Ejecutivo Mercantil Exhorto. 1 Acdo. en Exhorto. Núm. Exp. 37/2024.

Mirafuentes Herros Bernardo vs. Banco Nacional de Obras y Servicios Públicos Sociedad Nacional de Crédito antes Sociedad Anónima y Fideicomiso Fondo de Las Habitaciones Pupulares hoy Fondo Nacional de Habitaciones Populares y Registro Público de la Propiedad y del Comercio de la Ciudad de México y García de Medina María Teresa y García Villacaña Teresa. Ord. Civil 1 Acdo. Núm. Exp. 715/2023.

Oportunidades para Emprendedores S.A. P. I. de C.V. Sociedad Financiera de Objeto Múltiple E. N. R vs. Automotriz Huasteca S.A. de C.V. y Jorge Rivera Dommarco. Ejecutivo Mercantil 1 Acdo. Núm. Exp. 829/2016.

Ortiz Flores Enrique vs. Batina Nikola Skeledzija. Ord. Civ. en Expedientillo. 1 Acdo. Núm. Exp. 921/1997.

Ramírez García María de la Luz vs. García Fiscal Dolores y/o Ma. Dolores García Fiscal. Ord. Civil Exhorto. 1 Acdo. en Exhorto. Núm. Exp. 167/2024.

Ramos Hernández Jorge Alberto vs. Benítez Alaguna Ismael. Controversias de Arrendamiento Civil 2 Acdos. Núm. Exp. 683/2023.

Rangel Roberto vs. Buenrostro Macías Gerardo. Controversias de Arrendamiento Civil 1 Acdo. Núm. Exp. 963/2023.

Recuperadora de Deuda Hipotecaria S. de R. L. de C.V. vs. Klempay Zamudio Carlos Alejandro y Otra. Especial Hipotecario Civil 1 Acdo. Núm. Exp. 973/2018.

Sánchez Castañeda José Juan y Otros vs. Procuraduria General de Justicia de la Ciudad de México Atraves de su Representante Legal. Ord. Civil en Expedientillo. 4 Acdos. Núm. Exp. 697/2018.

Secreto. Ejecutivo Mercantil 1 Acdo. Núm. Exp. 179/2022.

Secreto. Ejecutivo Mercantil 1 Acdo. Núm. Exp. 179/2023.

Secreto. Ejecutivo Mercantil 1 Acdo. Núm. Exp. 189/2024.

Secreto. Ejecutivo Mercantil 1 Acdo. Núm. Exp. 193/2024.

Secreto. Ejecutivo Mercantil 1 Acdo. Núm. Exp. 197/2024.

Secreto. Providencias Precautorias Civil 1 Acdo. Núm. Exp. 211/2022.

Secreto. Ejecutivo Mercantil 2 Acdos. Núm. Exp. 637/2022.

Secreto. Especial de Fianzas Mercantil 2 Acdos. Núm. Exp. 949/2023.

Silver Park S.A. de C.V. vs. Conjunto de Servicios Industriales S.A. de C.V. y Otro. Controversias de Arrendamiento Civil 1 Acdo. Núm. Exp. 575/2016.

Sosa Guerrero de López Esperanza vs. Inmobiliaria y Constructora Técnica S.A. Especial Hipotecario Civil 1 Acdo. Núm. Exp. 1277/2019.

Tovar Martínez Claudia vs. Sánchez Márquez Alma Delia. Ord. Civil 1 Acdo. Núm. Exp. 315/2022.

Vfs México S.A. de C.V. Sociedad Financiera de Objeto Múltiple Entidad No Regulada vs. Comercializadora Eiprac S.A. de C.V. y Transportes de Carga Especializados S.A. de C.V. y Allende Cubillas José Rosendo. Vía de Apremio Civil 1 Acdo. Núm. Exp. 691/2022.

Del Campo Barrios Mauricio vs. Loria Godínez Teresa del Rosario. Especial Hipotecario Civil Exhorto. 1 Acdo. en Exhorto. Núm. Exp. 205/2024.

MAL PUBLICADOS

BBVA Bancomer S.A. Institución de Banca Múltiple Grupo Financiero BBVA Bancomer vs. Miguel Ángel Quintana Gudiño. Especial Hipotecario Civil 1 Acdo. Núm. Exp. 1117/2019.

BBVA Bancomer S.A. Institución de Banca Múltiple Grupo Financiero BBVA Bancomer vs. Miguel Ángel Quintana Gudiño. Especial Hipotecario Civil en Expedientillo. 2 Acdos. en Expedientillo. Núm. Exp. 1117/2019 Expedientillo.

Cobranza Amigable, Sociedad Anónima Promotora de Inversión de Capital Variable vs. López Rincón y Otros César Arturo. Ejecutivo Mercantil 1 Acdo. Núm. Exp. 1319/2010 Principal.

Secreto. Ejecutivo Mercantil 1 Acdo. Núm. Exp. 1/2024.

Secreto. Ejecutivo Mercantil 1 Acdo. Núm. Exp. 183/2024.

AUDIENCIA

Baltazar Bohórquez Arnulfo su Sucesión vs. Amelia González Morales, Juan Martín Ruíz González y Otros. Aud. Ord. Civil. 1 Audiencia. Núm. Exp. 1411/2018 Tomo II.

Fredi Jesús Pelayo Pelayo vs. Axa Seguros S.A. de C.V. Aud. de Concil. Ord. Civil. 1 Audiencia. Núm. Exp. 291/2020.

SENTENCIA INTERLOCUTORIA

García Lembo María Vanessa vs. Ibarra Castellanos Héctor Manuel. Ejecutivo Mercantil Sent. Interl. 1 Núm. Exp. 347/2022

LA SECRETARIA DE ACUERDOS
LIC. DIANA CAREM GODÍNEZ RUÍZ

SECRETARÍA "B"
ACUERDOS DEL 22 DE FEBRERO DEL 2024

Acevedo García Lourdes vs. Gutiérrez López Néstor Daniel. Ord. Civil 2 Acdos. Núm. Exp. 1174/2023.

Arellano García Juan vs. Montiel Gómez Jesús Manuel. Ejecutivo Mercantil Amparo Directo Promov. por Jesús Manuel Montiel Gómez. 1 Acdo. en Amparo. Núm. Exp. 604/2022 Promov. por Jesús Manuel Montiel Gómez.

Banca Afirme Sociedad Anónima, Institución de Banca Múltiple, Afirme Grupo Financiero vs. Abarrotera Gaviota, Sociedad Anónima de Capital Variable y Reséndiz Esqueda Alejandro. Ejecutivo Mercantil 1 Acdo. Núm. Exp. 90/2022.

Banco Mercantil del Norte, Sl. A. Institución de Banca Múltiple, Grupo Financiero Banorte Ro BBVA Bancomer vs. Reyes Jiménez Susana. Especial Hipotecario Civil 1 Acdo. Núm. Exp. 1042/2015.

Banco Santander México S.A. Institución de Banca Múltiple Grupo Financiero Santander México vs. Cetto Salazar Angélica María. Especial Hipotecario Civil 1 Acdo. Núm. Exp. 248/2018.

Carrillo Bautista Benito vs. Ramón Morante Román. Ord. Civil 3 Acdos. Núm. Exp. 18/2009.

Castañeda López José vs. Hernández Arzaluz Rosa Lilia. Ord. Civil 1 Acdo. Núm. Exp. 200/2024.

Centro de Inmdenización Integral de Daños, A.C. vs. Comisión Federal de Electricidad y Cfe Distribución y Grupo Mexicano de Seguros, S.A. de C.V. y Vilchis Carabajas Rolando y Carabajas López Enedina y Vilchis Carabajas Orlando y Vilchis Carabajas José Miguel. Ord. Civil 1 Acdo. Núm. Exp. 204/2024.

Ci Banco S.A. Institución de Banca Múltiple como Fiduciario del Fideicomiso Irrevocable Número F/00247 vs. José Benjamín Venegas González y Otro. Especial Hipotecario Civil 2 Acdos. Núm. Exp. 798/2017.

Ci Banco S.A. Institución de Banca Múltiple en su Carácter de Fiduciario en el Fideicomiso Número F/00430 vs. Adrián Rosario Carrillo Hernández. Especial Hipotecario Civil 1 Acdo. Núm. Exp. 562/2017.

Coronel Rubio Jorge Joel vs. Federico Caso Baillet. Ord. Civil 1 Acdo. Núm. Exp. 646/2019.

Farías Torres Cecilia vs. Sergio Ismael Cárdenas Tamez. Controversias de Arrendamiento Civil 1 Acdo. Núm. Exp. 234/2021.

García García Lucio vs. Emilio García García y Otro. Ord. Civil 1 Acdo. Núm. Exp. 570/2018.

García Peralta Martín vs. Evelia Martínez García. Ejecutivo Mercantil 1 Acdo. Núm. Exp. 860/2014.

García Ramírez José Lauro vs. Grupo Constructor Reying S.A. de. C.V. y Otro. Ord. Civil Exhorto. 1 Acdo. en Exhorto. Núm. Exp. 208/2024.

Gómez Torres Emma vs. María de la Luz y García Jiménez Jaime Ignacio. Ord. Civil 2 Acdos. Núm. Exp. 446/2023.

Hinojosa Cabrera Javier vs. Silva de Ríos Amanda. Ord. Civil 1 Acdo. en Expedientillo. Núm. Exp. 918/2021.

Ing Hipotecaria S.A. de C.V. Sociedad Financiera de Objeto Limitado vs. Melissa González Martínez. Especial Hipotecario Civil 1 Acdo. Núm. Exp. 1512/2011.

Ingenieros Arriaga Castillo, S.A. de C.V. antes BBVA Bancomer S.A. Institución de Banca Múltiple Grupo Financiero BBVA Bancomer vs. Raúl González Ortiz. Especial Hipotecario Civil 1 Acdo. Núm. Exp. 242/2018.

SOLO CONSULTA
SOLO CONSULTA
SOLO CONSULTA

Inmobiliaria Desarrolladora y Constructora Indecon S.A. de C.V. vs. Constructora Inmobiliaria Amarelo S.A. de C.V. Ord. Civil 1 Acdo. Núm. Exp. 136/2024.

Instituto del Fondo Nacional de la Vivienda para los Trabajadores(Infonavit) vs. Erasmo Fernando Ángeles Cerroblanco y Otra. Especial Hipotecario Civil 1 Acdo. Núm. Exp. 98/2017.

Jorge Aceves y Santiago vs. Ma. Eugenia Velázquez. Controversias de Arrendamiento Civil 1 Acdo. en Expedientillo. Núm. Exp. 336/2017.

López Vázquez Maricela vs. Rosales Mendoza Manuel y Hernández López María del Carmen. Ord. Civil 1 Acdo. Núm. Exp. 198/2024.

Manuell Bonell Alicia su Suc. vs. María de Las Mercedes Magalie Manuell y Otros. Ord. Civ. 1 Acdo. Núm. Exp. 798/1998.

Martha Gabriela Gutiérrez Castillo vs. Itzel Graciela Cuevas Trejo. Controversias de Arrendamiento Civil 1 Acdo. en Expedientillo. Núm. Exp. 120/2021.

Martínez Chávez José vs. Francisco Valdés Martínez. Ord. Civil 1 Acdo. Núm. Exp. 1226/2019.

Mendoza Víctor Armando vs. Velázquez Mendoza Juana. Ord. Civil 3 Acdos. Núm. Exp. 392/2023.

Oportunidades para Emprendedores, S.A. P. I. de C.V. Sociedad Financiera de Objeto Múltiple E. N. R vs. Guerrero Ignacio Durán Chaparro. Ejecutivo Mercantil 1 Acdo. Núm. Exp. 362/2017.

Oropeza Villavicencio Eduardo Adolfo vs. Peña Cruz Sergio Gilberto. Controversias de Arrendamiento Civil 3 Acdos. Núm. Exp. 168/2021.

Porfirio Hipólito Baños Clemente vs. Rodríguez Pachicano Óscar Facundo. Controversias de Arrendamiento Civil 1 Acdo. Núm. Exp. 622/2023.

Renta de Plantas de Luz y Bancos de Resistencia S.A. de C.V. vs. Óscar Gabriel. Ejecutivo Mercantil 1 Acdo. Núm. Exp. 444/2023.

Rosas Domínguez Daniel vs. Rivas Chávez Irma. Ord. Civil 1 Acdo. Núm. Exp. 196/2024.

Sánchez Mercado Oswaldo vs. Murillo Gutiérrez María Eugenia. Ejecutivo Mercantil 1 Acdo. Núm. Exp. 70/2023.

Secreto. Ejecutivo Mercantil 1 Acdo. Núm. Exp. 192/2024.

Sefami Bissu José vs. Daniel de la Garza Ruíz. Especial Hipotecario Civil 1 Acdo. en Expedientillo. Núm. Exp. 1770/2009.

Solis Martínez Paola Enid vs. Butron Chiapa Gabriel. Ejecutivo Mercantil 1 Acdo. Núm. Exp. 300/2022.

NO PUBLICADOS

Secreto. Ejecutivo Mercantil 1 Acdo. Núm. Exp. 182/2024.

AUDIENCIA

Margarita Valdez Torrijos vs. Simón Nizri y Otros. Aud. Ord. Civil. 1 Audiencia. Núm. Exp. 1212/2019.

SENTENCIAS DEFINITIVAS DEL 22 DE FEBRERO DEL 2024

Préstamos Felices en 15 Minutos S.A. de C.V. Sofom Enr vs. Pérez García Leocadio. Ejecutivo Civil Sent. Def. 1 Núm. Exp. 908/2023

Vázquez González Eduardo H vs. Bienes Raíces y Fraccionamientos Redan Sociedad Anónima. Ord. Civil Sent. Def. 1 Núm. Exp. 1102/2022

LA SECRETARIA DE ACUERDOS
LIC. JULIA NOLASCO OCHOA

TRIGÉSIMO SÉPTIMO DE LO CIVIL

SECRETARÍA "A"
ACUERDOS DEL 22 DE FEBRERO DEL 2024

Abastecedora Lumen S.A. de C.V. vs. Villarreal Carrión Enrique. Ejecutivo Cuantía Menor Mercantil 1 Acdo. Núm. Exp. 4001/2019.

Alemán Lutzow Jéssica Paulina y Alemán Lutzow Adela María y También Conocida como Adela María Alemán de Pulido y Alemán Lutzow Kitzia Evangelina vs. Calderón Cohen de Edid Becki y Edid Laham Jaime y Edid Calderón Moisés y Edid Calderón Mizrahi Aracely y Mizrahi Levi Jaime y Edid Calderón de Kahan Teresa y Edid Calderón Tania y C. Director del Registro Público de la Propiedad y de Comercio de la Ciudad de México. Ord. Civil 2 Acdos. Núm. Exp. 1051/2022.

Autofinanciamiento México S.A. de C.V. vs. Velázquez Aguirre Hiram, Rosaldo Enríquez Norma Luz y Rosas Linaldi Otóniel. Ejecutivo Cuantía Menor Mercantil 1 Acdo. Núm. Exp. 3043/2019.

Autofinanciamiento México, S.A. de C.V. vs. Rodríguez Pérez Eduardo. Ejecutivo Cuantía Menor Mercantil Acdo. en Tomo II. 1 Acdo. Núm. Exp. 4663/2019 Tomo II.

Autofinanciamiento México, S.A. de C.V. vs. Serafín Carrasco Sandra y Otros. Ejecutivo Cuantía Menor Mercantil Acdo. en Tomo II. 3 Acdos. Núm. Exp. 2481/2019 Tomo II.

Banco Santander, S.A. Institución de Banca Múltiple, Grupo Financiero Santander México vs. Robledo Cadena Alicia. Ejecutivo Cuantía Menor Mercantil Acdo. en Tomo II. 1 Acdo. Núm. Exp. 619/2016 Tomo II.

Barrera Ignacio Eduardo vs. García Martínez Ana Laura. Ejecutivo Cuantía Menor Mercantil 2 Acdos. Núm. Exp. 3371/2019.

BBVA Bancomer S.A. Institución de Banca Múltiple Grupo Financiero BBVA Bancomer vs. Medina Moreno Mario. Especial Hipotecario Civil Acdo. en Expdllo. 1 Acdo. en Expedientillo. Núm. Exp. 891/2009.

Casillas Vega Benjamín vs. Bandera Rodríguez Érika Alejandra. Ejecutivo Cuantía Menor Mercantil 1 Acdo. Núm. Exp. 3495/2021.

Click Seguridad Jurídica Sapi de C.V. Sofom Enr vs. De Garay Gonzales Carolina y También Conocida como Carolina de Garay González de Villalpando. Vía de Apremio Civil Acdo. en Sec. Ejec. 1 Acdo. en Seccion_De_Ejecución. Núm. Exp. 1129/2022 Secc. Ejec.

Conauto S.A. de C.V. vs. Almeida Chávez Fernando. Ejecutivo Cuantía Menor Mercantil Acdo. en Exptillo. 1 Acdo. en Expedientillo. Núm. Exp. 3019/2021.

Emcofin S.A. de C.V. Sofom Enr vs. Espinosa Pérez Griselda Viridiana. Ejecutivo Mercantil Acdo. en Tomo II. 1 Acdo. Núm. Exp. 2427/2019 Tomo II.

Gallegos Hurtado María Guadalupe vs. Durán Grimaldo Maricruz. Ejecutivo Cuantía Menor Mercantil Comparecencia. 1 Acdo. Núm. Exp. 2537/2021.

Hernández Granciano Bertha Liliana vs. Vargas González Karla. Controversias de Arrendamiento Civil 1 Acdo. Núm. Exp. 1177/2023.

Huizar Villarreal Francisco Javier vs. Hernández Barrera María Elena. Controversias de Arrendamiento Civil 1 Acdo. Núm. Exp. 1359/2022.

Huizar Villarreal Francisco Javier vs. Hernández Barrera María Elena. Controversias de Arrendamiento Civil 2 Acdos. en Amparo. Núm. Exp. 1359/2022 Amparo Indirecto 224/2024.

Instituto del Fondo Nacional de la Vivienda para los Trabajadores Infonavit vs. Alcantar Flores José Manuel. Especial Hipotecario Civil 1 Acdo. Núm. Exp. 205/2024.

Instituto del Fondo Nacional de la Vivienda para los Trabajadores vs. Calderón Guerrero Bertha Verónica. Especial Hipotecario Civil 1 Acdo. Núm. Exp. 1023/2023.

Jiménez Aguirre José Carlos vs. Rubí Moreno Raúl Eduardo. Ejecutivo Cuantía Menor Mercantil Acdo. en Tomo II. 2 Acdos. Núm. Exp. 4395/2019 Tomo II.

López Mena Víctor Eduardo vs. Mejía Sánchez Sandra y Cervantes Chavarrías Ma. del Refugio. Ejecutivo Cuantía Menor Mercantil Acdo. en Tomo II. 1 Acdo. Núm. Exp. 3277/2019 Tomo II.

Peña Tapia Eunice vs. Castañeda Flores María Concepción. Ejecutivo Cuantía Menor Mercantil 1 Acdo. Núm. Exp. 2653/2019.

Pineda Ríos María vs. Pérez Palacios Anahi Monserrat. Controversias de Arrendamiento Civil 1 Acdo. Núm. Exp. 1197/2023.

Ramos Garnica Gilberto vs. Asociación Hipotecaria Mexicana S.A. de C.V. y Bracamontes Aviña Rodolfo su Sucesión y C Director del Registro Público de la Propiedad y del Comercio de la Ciudad de México. Ord. Civil 2 Acdos. Núm. Exp. 461/2023.

Saavedra Trejo María Dolores vs. Romo Ríos Laura Gabriela. Ord. Civil 2 Acdos. Núm. Exp. 793/2022.

Saporis Comercial S.A. de C.V. vs. Codigo Alimentario S.A. P. I. de C.V. Ejecutivo Mercantil Exhorto. 1 Acdo. en Exhorto. Núm. Exp. 207/2024.

Scotiabank Inverlat, S.A., Institución de Banca Múltiple, Grupo Financiero Scotiabank Inverlat vs. Pacheco Zúñiga Gabriel Adolfo. Ejecutivo Cuantía Menor Mercantil Acdo. en Expdllo. 1 Acdo. en Expedientillo. Núm. Exp. 1357/2013 Expedientillo.

Secreto. Ejecutivo Mercantil 1 Acdo. Núm. Exp. 1277/2023.

Secreto. Ejecutivo Mercantil 1 Acdo. Núm. Exp. 1299/2023.

Secreto. Providencias Precautorias Civil 1 Acdo. Núm. Exp. 159/2024.

Secreto. Ejecutivo Mercantil 1 Acdo. Núm. Exp. 169/2024.

Secreto. Ejecutivo Mercantil 1 Acdo. Núm. Exp. 381/2023.

Secreto. Ejecutivo Mercantil 1 Acdo. Núm. Exp. 721/2023.

Servín Villada Adriana vs. Ruíz Rodríguez Roberto y Ruíz Compeán Roberto. Ejecutivo Cuantía Menor Mercantil Acdo. en Tomo II. 1 Acdo. Núm. Exp. 287/2015 Tomo II.

SOLO CONSULTA
SOLO CONSULTA
SOLO CONSULTA

Téllez Girón Cervantes María Laura vs. Navarrete Gómez Virginia su Sucesión y C Director del Registro Público de la Propiedad y del Comercio de la Ciudad de México. Ord. Civil 1 Acdo. Núm. Exp. 743/2023.

Weber Penninck Karen vs. Rodríguez Santibañez María Luisa y Serrano Gómez Enrique y Gándara Torre Gabriela y C Director del Registro Público de la Propiedad y del Comercio de la Ciudad de México. Ord. Civil 1 Acdo. Núm. Exp. 1017/2023.

De la Vega Bedolla María Isabel vs. Morales María y-o. como También Se Le Conoce María Morales Dávila. Ord. Civil 1 Acdo. Núm. Exp. 93/2024.

AUDIENCIA

Herencia Automotriz, S.A. de C.V. vs. Amézcua Nieto Gabriel. Aud. Ejecutivo Cuantía Menor Mercantil. 1 Audiencia. Núm. Exp. 443/2015.

López Mena Víctor Eduardo vs. Mejía Sánchez Sandra y Cervantes Chavarrías Ma. del Refugio. Aud. Ejecutivo Cuantía Menor Mercantil. 1 Audiencia. Núm. Exp. 3277/2019 Tomo II.

SENTENCIA INTERLOCUTORIA

Herencia Automotriz, S.A. de C.V. vs. Amézcua Nieto Gabriel. Ejecutivo Cuantía Menor Mercantil Sent. Interl. 1 Núm. Exp. 443/2015

López Mena Víctor Eduardo vs. Mejía Sánchez Sandra y Cervantes Chavarrías Ma. del Refugio. Ejecutivo Cuantía Menor Mercantil Sent. Interl. 1 Núm. Exp. 3277/2019

LA SECRETARIA DE ACUERDOS
LIC. PERLA MIRIAM RODRÍGUEZ TREJO

SECRETARÍA "B"
ACUERDOS DEL 22 DE FEBRERO DEL 2024

Alanís Rojas Laura Araceli vs. Lira Estrada Mauricio Tomás y Solís González María del Carmen. Ejecutivo Mercantil 1 Acdo. Núm. Exp. 656/2023.

Arellano Casillas Cuitlahuac Eduardo vs. Grupo Promocional Devicom S. C. Ejecutivo Cuantía Menor Mercantil 1 Acdo. en el Tomo II. 2 Acdos. Núm. Exp. 4142/2019 Tomo II.

Autofinanciamiento México S.A. de C.V. vs. González Hernández Clemente y Luna Rodríguez María Inés. Ejecutivo Cuantía Menor Mercantil 1 Acdo. Núm. Exp. 3558/2019.

Banco Covalto S.A. Institución de Banca Múltiple vs. Chávez López Juan Antonio y Chávez Correa Luis Arturo. Providencias Precautorias Civil 1 Acdo. Núm. Exp. 1242/2023.

Banco Inbursa, S.A. Institución de Banca Múltiple, Grupo Financiero Inbursa vs. Pioquinto Carcamo Nelson. Especial Hipotecario Civil 1 Acdo. Núm. Exp. 26/2022.

Banco Santander México, S.A., Institución de Banca Múltiple, Grupo Financiero Santander México vs. Ruíz Monforte Ricardo Martín. Especial Hipotecario Civil 1 Acdo. Núm. Exp. 770/2023.

Chávez Chávez María Guadalupe vs. Sinergia Ambiental J&F S.A. de C.V. y Armendáriz Arreola Juan Manuel y Armendáriz Arreola Gabriel. Controversias de Arrendamiento Civil 2 Acdos. Núm. Exp. 760/2023.

Chávez Ramírez Saúl vs. Solares Carpio María Guadalupe y Baltierra Efrén Josefar. Controversias de Arrendamiento Civil 2 Acdos. Núm. Exp. 1130/2023.

Finanmadrid México, S.A. de C.V., Sofom, E. R vs. Fernando Flores González. Ejecutivo Cuantía Menor Mercantil 1 Acdo. en el Tomo II. 2 Acdos. Núm. Exp. 1022/2021 Tomo II.

First Home Solutions Sapi de C.V. vs. Viveros Caballero Jesús Alberto. Vía de Apremio Civil 1 Acdo. Núm. Exp. 740/2022.

González Moreno Roberto vs. Gómez Uribe Martha. Ord. Civil 2 Acdos. Núm. Exp. 498/2023.

Hospital de Especializades Mig, S.A. de C.V. vs. Paredes Monroy Jesús José. Ejecutivo Cuantía Menor Mercantil 1 Acdo. en el Tomo II. 1 Acdo. Núm. Exp. 2660/2019 Tomo II.

HSBC México Sociedad Anónima Institución de Banca Múltiple Grupo Financiero HSBC División Fiduciaria como Fiduciario del Fideicomiso Irrevocable de Administración Fuente de Pago y Garantía F/258024 vs. Padrón Chaires Juan Bernardo. Ord. Civil Exhorto. 1 Acdo. en Exhorto. Núm. Exp. 150/2024.

Lozano Hernández María Alejandra vs. Ríos Izquierdo Armando. Ord. Civil 1 Acdo. Núm. Exp. 1100/2023.

Magro Capetillo Ismael vs. Elizalde Martínez Juan y Ruíz Ocampo Consuelo. Ord. Civil 1 Acdo. Núm. Exp. 92/2024.

Ochoa de la Torre Gerardo vs. Zamora Espinoza María Cruz Mónica. Ejecutivo Mercantil 1 Acdo. Núm. Exp. 218/2023.

Ortiz Castañares Esteban vs. Sánchez González Jorge José. Especial Hipotecario Civil 1 Acdo. en el Tomo III. 1 Acdo. Núm. Exp. 210/2023 Tomo III.

Ruíz Tapia Austreberto vs. Martínez López Eulogio. Ejecutivo Cuantía Menor Mercantil 1 Acdo. Núm. Exp. 3254/2021.

Salazar Sánchez María de Lourdes vs. Ayala de Landero María de la Luz su Sucesión y de la Cruz Contreras Elpidio y Castillo Pérez Noé. Ord. Civil 1 Acdo. Núm. Exp. 1342/2023.

Secretaria de Seguridad Pública del Estado de Veracruz vs. Comtelsat Sociedad Anónima de Capital Variable. Ord. Civil Exhorto. 1 Acdo. en Exhorto. Núm. Exp. 196/2024.

Secreto. Providencias Precautorias Mercantil 1 Acdo. Núm. Exp. 1152/2023.

Secreto. Ejecutivo Cuantía Menor Mercantil 1 Acdo. Núm. Exp. 1884/2021.

Secreto. Ejecutivo Cuantía Menor Mercantil 1 Acdo. Núm. Exp. 2004/2021.

Secreto. Ejecutivo Mercantil 1 Acdo. Núm. Exp. 204/2024.

Secreto. Ejecutivo Mercantil 1 Acdo. Núm. Exp. 206/2024.

Secreto. Ejecutivo Mercantil Exhorto. 1 Acdo. en Exhorto. Núm. Exp. 208/2024.

Secreto. Ejecutivo Cuantía Menor Mercantil 1 Acdo. Núm. Exp. 2302/2019.

Secreto. Ejecutivo Cuantía Menor Mercantil 1 Acdo. Núm. Exp. 5062/2019.

Secreto. Ejecutivo Mercantil 1 Acdo. Núm. Exp. 710/2023.

Secreto. Ejecutivo Mercantil 1 Acdo. Núm. Exp. 924/2023.

Ureña Juárez María Luisa vs. Uribe Ahuja Saúl su Sucesión y Uribe Barroso Luz de Lourdes y Licenciada María Cristina del Socorro Rodríguez Cabrera en su Carácter de Notario Público 112 del Estado de México y Director del Registro Público de la Propiedad y de Comercio de la Ciudad de México. Ord. Civil 1 Acdo. Núm. Exp. 194/2023.

Yokoyama Yokoyama Yuji vs. Vera Vera Rodolfo. Ejecutivo Mercantil 1 Acdo. Núm. Exp. 790/2022.

Yokoyama Yokoyama Yuji vs. Vera Vera Rodolfo. Ejecutivo Mercantil 1 Acdo. en Cuaderno_Amparo_Dem. Núm. Exp. 790/2022 Amparo Directo.

Zuleta Carbajal Virgilio Maurilio vs. Anuncios Técnicos Moctezuma S.A. de C.V. Controversias de Arrendamiento Civil 1 Acdo. Núm. Exp. 1342/2022.

AUDIENCIA

Corporativo Renovales S de R.L. de C.V. vs. Galán Martínez Jonatan y Martínez Martines de la Escalera Lorenzo. Aud. de Ley Controversias de Arrendamiento Civil. 1 Audiencia. Núm. Exp. 376/2023.

EL SECRETARIO DE ACUERDOS
LIC. MARIO MELGOZA DÍAZ

TRIGÉSIMO OCTAVO DE LO CIVIL

SECRETARÍA "A"
ACUERDOS DEL 22 DE FEBRERO DEL 2024

Abastecedora de Coches S.A. de C.V. vs. Martínez Montes de Oca Guadalupe y Millán Pineda Julieta. Ejecutivo Mercantil Acuerdo. 2 Acdos. Núm. Exp. 841/2023.

Alvarado García Ignacio vs. Operadora de Sites Mexicanos S.A. de C.V. Controversias de Arrendamiento Civil Acuerdo. 1 Acdo. Núm. Exp. 943/2021 Tomo II.

Álvarez Arenas Jesús vs. Centro Asturiano de México A.C. Ord. Civil Acuerdo. 1 Acdo. Núm. Exp. 993/2019 Tomo III.

Auto Amecah S.A. de C.V. vs. Reyes Mercado Ma Guadalupe y Quien También Utiliza el Nombre de María Guadalupe Reyes Mercado. Ejecutivo Mercantil Acdo. Expedientillo. 1 Acdo. Núm. Exp. 463/2023.

Autofinanciamiento México S.A. de C.V. vs. Aguilar Narváez Ramón y Aguilar Olan Bartolo y Pozo Gallegos Guadalupe y Guilar Olan Edith. Ejecutivo Mercantil Acuerdo. 1 Acdo. Núm. Exp. 1369/2023.

Autofinanciamiento México S.A. de C.V. vs. Espinosa Robles Miguel Ángel y Robles Espinosa Guadalupe. Ejecutivo Mercantil Acuerdo. 1 Acdo. Núm. Exp. 355/2022.

Autofinanciamiento Mzd S.A. de C.V. vs. Varela Guerrero Carlos Manuel y Varela Gómez Manuel. Ejecutivo Mercantil Acuerdo. 1 Acdo. Núm. Exp. 1111/2022.

SOLO CONSULTA
SOLO CONSULTA
SOLO CONSULTA

Báez Pérez Amelia Lizzette y Vázquez Sánchez Víctor Hugo vs. Luna García Liliana. Pago de Daños Culposos Causados por Motivos del Transito de Vehículo Civil Acuerdo. 1 Acdo. Núm. Exp. 693/2023.

Banca Mifel Sociedad Anónima Institución de Banca Múltiple Grupo Financiero Mifel División Fiduciaria en su Carácter Fiduciaria en el Contrato de Fideicomiso de Administración Número 1354 2011 Denominada Banca Mifel Fideicomiso 1354 2011 vs. Palafox Hernández Luis Andrés. Controversias de Arrendamiento Civil Acuerdo. 2 Acdos. Núm. Exp. 1203/2023.

Banco Monex Sociedad Anónima Institución de Banca Múltiple Monex Grupo Financiera en su Carácter de Fiduciario del Fideicomiso Irrevocable de Administración y Garantía F/3443 vs. Miranda Castro Araceli y Galindo Merino Juan Héctor. Especial Hipotecario Civil Acuerdo. 1 Acdo. Núm. Exp. 247/2008 Tomo III.

Banco Santander México S.A. Institución de Banca Múltiple Grupo Financiero Santander México vs. Granos de la Cuenca Nexapa S. P. R. de R. L, Ricardo Janeiro Dic, Felipe Bonilla Hernández, Rosalía Rodríguez Montaño y Norberto Rodan Ariza. Providencias Precautorias Civil Acdo. Expedientillo. 1 Acdo. Núm. Exp. 719/2019.

Bernal Salas María Teresa su Sucesión vs. Limón Artigas Alejandro y Osorno Lira Jesús Oswaldo. Ord. Civil Acuerdo. 1 Acdo. Núm. Exp. 923/2021 Tomo II.

Carpio Martínez Samuel Baldomero vs. Gastronómica Frosinone S.A. de C.V., Jorge Antonio Gaudry Quadrini, Rita Quadrini Medina y Guillermina Medina y Ocharan También Conocida como Guillermina Medina Ocharan También Conocida como Guillermina Medina Ocharan Vda. de Quadrini. Ejecutivo Mercantil Acuerdo. 1 Acdo. Núm. Exp. 625/2016 Tomo III.

Ci Banco, S.A., Institución de Banca Múltiple vs. Moreno Cerón Juan Carlos. Ejecutivo Mercantil Puesta. 2 Acdos. Núm. Exp. 31/2023.

Contretas Ríos José Alfredo vs. Contreras Rodríguez Elena Emperatriz su Sucesión y También Conocida como Elena Contreras Rodríguez y Elena Contreras y Hernández Jiménez Eduardo y Hernández Contreras Ana y Contreras Rodríguez Juana y Hernández Hernández Jesús y Notario Público Número Ciento Quince de Esta Ciudad de México y C Director del Registro Público de la Propiedad y del Comercio de la Ciudad de México. Ord. Civil Acuerdo. 1 Acdo. Núm. Exp. 1005/2023.

Delgado Rivera Carlos Eduardo vs. Gómez Rosales Fabiola Estela. Especial Hipotecario Civil Acuerdo. 1 Acdo. Núm. Exp. 133/2015.

Dessetec Desarrollo de Sistema, Sociedad Anónima de Capital Variable Con el Carácter de Fiduciario del Fideicomiso Número 1301 vs. Cruz Torres Anabella. Especial Hipotecario Civil Acuerdo. 1 Acdo. Núm. Exp. 763/2013.

Dominio de la Iluminación S de R.L. de C.V. vs. H+V Iluminación S.A. de C.V. Ejecutivo Mercantil Acdo. Expedientillo. 1 Acdo. Núm. Exp. 567/2023.

Finanmadrid México S.A. de C.V. Sofom Er vs. Quintana Martínez Enrique. Ejecutivo Mercantil Acdo. Expedientillo. 1 Acdo. Núm. Exp. 725/2023.

Galindo Delgado Jesús Rodolfo vs. Saad Núñez Ghebre y Villar Ochoa María Luisa. Controversias de Arrendamiento Civil Acuerdo. 1 Acdo. Núm. Exp. 1051/2022.

García Flores Fernando vs. Mayorga Luna Fernando su Sucesión y Virginia Estrada Hernández. Ord. Civil Acuerdo. 2 Acdos. Núm. Exp. 609/2013 Tomo II.

García Jiménez Laura vs. Peralta Fuentes Miguel Adalberto. Controversias de Arrendamiento Civil Acuerdo. 2 Acdos. Núm. Exp. 731/2023.

García y Cuarón Alicia Irene, Quien También Conocida como Alicia Irene Garza y Cuaron, Alicia Irene Garza y Cuaron Vda. de Orozco O. Alicia Garza Cuaron vs. Ruíz Revuletas Ana Rocío y Organismo de Cuenca Agias Valle de México y Alcaldía Álvaro Obregón y Condominio Horizontal Nabor Carrillo. Juris. Voluntaria Civil Acuerdo. 2 Acdos. Núm. Exp. 797/2022.

Gómez García Marisol vs. Arturo Gómez García. Ord. Civil Acdo. Expedientillo. 1 Acdo. Núm. Exp. 567/2020.

Gutiérrez Padrón Carlos vs. Los Poseedores. Ord. Civil Acuerdo. 1 Acdo. Núm. Exp. 1063/2018.

HSBC México S.A. Institución de Banca Múltiple Grupo Financiero HSBC vs. Corporativo Jm Bermúdez Rivera S.A. de C.V. y Bermúdez Jáuregui José Manuel. Ejecutivo Civil Acdo. Tercería. 1 Acdo. en Tercería. Núm. Exp. 455/2018 Terc. Exluyente de Preferencia.

Infonavit vs. López García Valentín. Especial Hipotecario Civil Acuerdo. 1 Acdo. Núm. Exp. 209/2024.

Inmobiliaira Berpecoll S.A. de C.V. vs. Universidad Autónoma Metropolitana. Controversias de Arrendamiento Civil Acuerdo. 2 Acdos. Núm. Exp. 801/2023.

Instituto de Lfondo Nacional de la Vivienda para los Trabajadores Infonavit vs. Moreno Hernández Santa. Ord. Civil Acuerdo. 1 Acdo. Núm. Exp. 593/2015.

Instituto de Seguridad Social para las Fuerzas Armadas Mexicanas vs. Abel Guerrero Pérez y Norma Angélica Victoriano León. Especial Hipotecario Civil Acuerdo. 1 Acdo. Núm. Exp. 1441/2019.

Instituto de Seguridad Social para las Fuerzas Armadas Mexicanas vs. Noriega Bautista Ismael. Especial Hipotecario Civil Acdo. Expedientillo. 1 Acdo. Núm. Exp. 583/2014.

Instituto del Fondo Nacional de la Vivienda para los Trabajadores Infonavit vs. Polo Chimal Virginia. Especial Hipotecario Civil Acdo. Expedientillo. 1 Acdo. Núm. Exp. 709/2019.

Karam Azar Elías Karam vs. Tsutsumi Tanabe Armando Taro. Ejecutivo Mercantil Acuerdo. 1 Acdo. Núm. Exp. 1367/2019 Bis. 1.

Komatsu Maquinarias México S.A. de C.V. vs. Flaz Construction México S.A. de C.V. y Codisa Corp Energy S.A. de C.V. Ejecutivo Civil Acdo. Sicor. 1 Acdo. Núm. Exp. 145/2022.

Lemus García Lina vs. García Díaz María Araceli y Quien También Usaba el Nombre de Casada María Araceli García Díaz de Lemus su Sucesión. Ord. Civil Acuerdo. 2 Acdos. Núm. Exp. 489/2023.

Llanos Osuna Cuauhtémoc vs. Larios Segura Salvador. Especial Hipotecario Civil Acuerdo. 1 Acdo. Núm. Exp. 67/2014.

Martínez Ortiz Álvaro vs. Treviño Cruz Noemí. Ejecutivo Mercantil Acuerdo. 1 Acdo. Núm. Exp. 647/2022.

Núñez Mora María de la Cruz vs. Mora Hernández Margarita Carmen. Ord. Civil Acuerdo. 1 Acdo. Núm. Exp. 43/2024.

Olivares Pineda Edgar Nóe vs. Hernández Pérez María Angélica. Especial Hipotecario Civil Acuerdo. 1 Acdo. Núm. Exp. 1319/2018 Tomo II.

Palacios Picazo José Alejandro vs. Nava Sámano su Sucesión Quien También Utiliza Los Nombres de María Teresa Nava Vda. de Picazo y María Teresa Nava de Picazo Esa Nava Vda. de Pizaco María Teresa y C Director del Registro Público de la Propiedad y del Comercio de la Ciudad de México. Ord. Civil Acuerdo. 1 Acdo. Núm. Exp. 747/2022.

Paredes García Librado su Sucesión vs. Álvarez Hernández María Luisa. Controversias de Arrendamiento Civil Acuerdo. 1 Acdo. Núm. Exp. 227/2018.

Popbox S.C. de R.L. de C.V. vs. Velázquez Tinajero Luis y Niño Calixto Centeotl. Especial Hipotecario Civil Acuerdo. 1 Acdo. Núm. Exp. 789/2021.

Ramírez Flores Isidro vs. Nueva Generación Campamento 2 de Octubre Asociación Civil. Ord. Civil Acdo. Expedientillo. 1 Acdo. Núm. Exp. 957/2022.

Rodríguez Salinas Julio Cesár vs. Chaparro Gómez Guadalupe y Suasnavar Ozuna Bertín. Ord. Civil Acuerdo. 1 Acdo. Núm. Exp. 399/2023.

Saldaña Armando Román vs. Hipotecaria su Casita Sociedad Anónima de Capital Variable Sociedad Financiera de Objeto Limitado. Especial Hipotecario Civil Acuerdo. 2 Acdos. Núm. Exp. 539/2023.

Sánchez Chávez José Luis vs. Azael Fajardo Cecua. Juris. Voluntaria Civil Acuerdo. 1 Acdo. Núm. Exp. 447/2020.

Sandoval Menocal Fausto su Sucesión vs. Vázquez Corona Daniel Martín. Controversias de Arrendamiento Civil Acuerdo. 1 Acdo. Núm. Exp. 1285/2023.

Secreto. Ejecutivo Mercantil Acuerdo. 1 Acdo. Núm. Exp. 1123/2023.

Secreto. Ejecutivo Mercantil Acuerdo. 2 Acdos. Núm. Exp. 133/2024.

Secreto. Ejecutivo Mercantil Acuerdo. 1 Acdo. Núm. Exp. 1369/2023.

Secreto. Ejecutivo Mercantil Acuerdo. 1 Acdo. Núm. Exp. 207/2024.

Secreto. Medios Preparatorios Civil Acuerdo. 1 Acdo. Núm. Exp. 447/2023.

Secreto. Ejecutivo Mercantil Acuerdo. 4 Acdos. Núm. Exp. 65/2024.

Sekmet S.A. de C.V. vs. Luis Alberto Medina Casto. Controversias de Arrendamiento Civil Acuerdo. 2 Acdos. Núm. Exp. 1211/2019.

Subsea 7 Limited Sucursal México vs. Grupo Exploración Marina S.A. de C.V. Ejecutivo Mercantil Acdo. Expedientillo. 1 Acdo. Núm. Exp. 315/2020.

SOLO CONSULTA
SOLO CONSULTA
SOLO CONSULTA

Toyota Financial Services México S.A. de C.V. vs. Martínez Romero Saúl Heu. Ejecutivo Mercantil Acuerdo. 1 Acdo. Núm. Exp. 133/2024.

LA SECRETARIA DE ACUERDOS
LIC. SUSANA SÁNCHEZ HERNÁNDEZ

SECRETARÍA "B"
ACUERDOS DEL 22 DE FEBRERO DEL 2024

Ángeles Romero Fernando vs. Buenrostro Báeza Carlos. Controversias de Arrendamiento Civil 1 Acdo. Núm. Exp. 568/2021 Tomo II.

Armenta Reynoso Jocelyn vs. Toscano Guzmán Gerardo y Ríos Alaniz Luis Enrique. Ejecutivo Mercantil 3 Acdos. Núm. Exp. 632/2023.

Autofinanciamiento México S.A. de C.V. vs. González Álvarez Juan Jaime. Ejecutivo Mercantil Acuerdo. 1 Acdo. Núm. Exp. 1282/2023.

Automotriz San Cosme S.A. de C.V. vs. Fabrica de Harinas Elizondo S.A. de C.V. Controversias de Arrendamiento Civil 1 Acdo. Núm. Exp. 1110/2019 Tomo III.

Ávila Balam Daniela Zizinette vs. Arrendadora y Factor Banorte Sociedad Anónima de Capital Variable Sociedad Financiera de Objeto Múltiple Entidad Regulada Grupo Financiero Banorte, Seguros Banorte S.A. de C.V. Grupo Financiero Banorte. Ord. Civil Puesta. 2 Acdos. Núm. Exp. 164/2019 Tomo IV.

Banco Mercantil del Norte S.A. Institución de Banca Múltiple, Grupo Financiero Banorte vs. César Cruz Noguez y Miriam Irlandi Reyes Patiño. Especial Hipotecario Civil Acuerdo. 1 Acdo. Núm. Exp. 202/2020.

Banco Mercantil del Norte S.A. Institución de Banca Múltiple, Grupo Financiero Banorte vs. César Cruz Noguez y Miriam Irlandi Reyes Patiño. Especial Hipotecario Civil Acuerdo. 2 Acdos. Núm. Exp. 202/2020 Tomo II.

Banco Mercantil del Norte, S.A., Institución de Banca Múltiple, Grupo Financiero Banorte vs. Bertran López Rogelio Abraham. Especial Hipotecario Civil Acuerdo. 1 Acdo. Núm. Exp. 1094/2022.

Banco Mercantil del Norte, Sociedad Anónima, Institución de Banca Múltiple, Grupo Financiero Banorte vs. Rivera Serna Omar. Esp. Hip. Acuerdo. 1 Acdo. Núm. Exp. 1198/2009.

Banco Nacional del Ejército Fuerza Aérea y Armada, Sociedad Nacional de Crédito Institución de Banca de Desarrollo vs. Olea Cortés David. Especial Hipotecario Civil Acuerdo. 1 Acdo. Núm. Exp. 898/2019.

Banco del Bajío S.A. Institución de Banca Múltiple vs. Edgar Rodrigo Benítez Ramos. Especial Hipotecario Civil Puesta. 2 Acdos. Núm. Exp. 1300/2019.

Banco del Bajío S.A., Institución de Banca Múltiple vs. Garza Peña Jair y Méndez Treviño Iliana Esperanza. Especial Hipotecario Civil Expedientillo. 1 Acdo. Núm. Exp. 750/2021.

Barnetche y Pous Lucía vs. Castellanos Pérez Fabiola Patricia y Martínez Amézcua José Ignacio. Ejecutivo Mercantil 1 Acdo. Núm. Exp. 1096/2023.

BBVA Bancomer Sociedad Anónima Institución de Banca Múltiple, Grupo Financiero BBVA Bancomer vs. Jorge Luis Hernández Martínez. Especial Hipotecario Civil Expedientillo. 1 Acdo. Núm. Exp. 1354/2011.

BBVA México S.A. Institución de Banca Múltiple Grupo Financiero BBVA México vs. Espinosa de Los Monteros García Raúl Daniel y Registro Público de la Propiedad de la Ciudad de México y Fuentes Mateos José María. Ord. Civil Acuerdo. 3 Acdos. Núm. Exp. 314/2023.

Borja Sarmiento su Sucesión Hilda Patricia vs. Anzures Ortiz Rafael. Ord. Civil 1 Acdo. Núm. Exp. 866/2023.

Campos Gálvez Leonardo su Sucesión vs. Campos Gálvez José Luis. Ejecutivo Mercantil 1 Acdo. Núm. Exp. 568/2010 Tomo II.

Cetelem, S.A. de C.V. Sociedad Financiera de Objeto Múltiple, Entidad Regulada vs. Herrera Díaz Diego Raúl. Ejecutivo Mercantil Expedientillo. 1 Acdo. Núm. Exp. 1324/2022.

Colorado García Héctor Rodrigo vs. Wester Pineda Laura. Ord. Civil Expedientillo. 1 Acdo. Núm. Exp. 666/2014 Tomo III.

Condesa Financiera S.A. de C.V. Sociedad Financiera de Objeto Múltiple, E, N, R vs. Ramos Ramírez Arcelia Aurora. Ord. Merc. 1 Acdo. Núm. Exp. 346/2011.

Control y Estructura Empresarial S.A. de C.V. vs. Profuturo Afore S.A. de C.V. Ord. Mercantil 1 Acdo. Núm. Exp. 200/2024.

Credix Gs S.A. de C.V. Sociedad Financiera de Objeto Múltiple Entidad No Regulada vs. Pérez Chávez Samuel y Núñez Higuera Ofelia. Ejecc. de Garantías Otorgadas Mediante Prenda Sin Transmisión de Pos. y Fideicomiso de Garantía (Procedimiento Extrajudicial) Mercantil Puesta. 2 Acdos. Núm. Exp. 204/2024.

Dessetec Desarrollo de Sistemas, S.A. de C.V. vs. Trujillo Canseco Margarito. Especial Hipotecario Civil Puesta. 2 Acdos. Núm. Exp. 980/2017.

Díaz Huitzil Sonia vs. José Eduardo Cortés Ordaz su Sucesión. Ord. Civil Acuerdo. 1 Acdo. en Amparo. Núm. Exp. 494/2021 Amparo 2/2024- II, Promov. por Sonia Díaz Huitzil.

Fernández Vargas Carlos vs. Balderas Nápoles Rodolfo. Controversias de Arrendamiento Civil 1 Acdo. Núm. Exp. 18/2024.

Financiera Local S.A. de C.V. S. O. F. O. M., E. N. R vs. H. Ayuntamiento del Municipio de Tlaquiltenango Estado de Morelos. Ejecutivo Mercantil Puesta. 2 Acdos. Núm. Exp. 92/2018 Tomo III.

Gómez Salazar María Reynalda vs. Mendoza Vergara Alfredo. Controversias de Arrendamiento Civil Puesta. 2 Acdos. Núm. Exp. 760/2023.

González Rosas Jonatan vs. González Rosas Dalet y Rosas Salas Rosa María y González Rosas Guimel y González Rojas Isaac y González Rojas Judith y Reyes Bautista Armandol Rogelio. Juris. Voluntaria Civil Acuerdo. 6 Acdos. Núm. Exp. 1346/2023.

HSBC México Sociedad Anónima Institución de Banca Múltiple, Grupo Financiero HSBC División Fiduciaria en su Carácter de Fiduciario en el Fideicomiso Número F/234036 vs. Yolanda González Rodríguez. Proced. Convencional Mercantil Civil 1 Acdo. Núm. Exp. 1428/2019.

Inmobiliaria Narcar S.A. de C.V. vs. Ole Deporte S.A. de C.V. y Saliba Greige Halim Youssef. Controversias de Arrendamiento Civil 1 Acdo. Núm. Exp. 828/2023.

Instituto de Seguridad Social de Las Fuerzas Armadas Mexicanas vs. Silvia Guadalupe Barberena y Otro. Especial Hipotecario Civil Expedientillo. 1 Acdo. Núm. Exp. 770/2007.

Instituto del Fondo Nacional de la Vivienda para los Trabajadores (Infonavit) vs. Vázquez Trujillo Ernesto. Especial Hipotecario Civil Acuerdo. 1 Acdo. Núm. Exp. 580/2023.

Instituto del Fondo Nacional de la Vivienda para los Trabajadores Infonavit vs. Estrada Rodríguez Gandhi Mario Alberto. Especial Hipotecario Civil 1 Acdo. Núm. Exp. 206/2024.

Instituto del Fondo Nacional de la Vivienda para los Trabajadores Infonavit vs. Olivares Sánchez Raúl y Montes de Oca Rodríguez Rosa Linda. Especial Hipotecario Civil Puesta. 2 Acdos. Núm. Exp. 190/2024.

Instituto del Fondo Nacional de la Vivienda para los Trabajadores Infonavit vs. Tapia Morales María Guadalupe. Especial Hipotecario Civil Expedientillo. 1 Acdo. Núm. Exp. 846/2021.

Juan José Sotelo Martínez su Sucesión vs. Venegas Páez Jorge Enrique y Venegas Ramírez Jorge Enrique. Ord. Civil Puesta. 2 Acdos. Núm. Exp. 506/2022 Tomo II.

López Vicario Paulina vs. Vargas Zamarróni Carlos. Ejecutivo Mercantil 1 Acdo. Núm. Exp. 1260/2023.

López Ramírez Rodrigo vs. Delgado Prieto Alejandra y de la Vega Leal Rosa María. Controversias de Arrendamiento Civil Acuerdo. 1 Acdo. Núm. Exp. 328/2023.

Martínez Zúñiga María del Rocío Cesionario de Faviola Vidal Marcelo Quien a su Vez Fue Cesionario de Mabacupa I, S. de R. L. de C.V. vs. Fernando Pérez Sánchez y Otros. Especial Hipotecario Civil Puesta. 3 Acdos. Núm. Exp. 450/2006 Tomo III.

Mejía Zúñiga Jorge vs. Mejía Zúñiga Javier. Ord. Civil Acuerdo. 1 Acdo. Núm. Exp. 1602/2011 Principal.

Nr Finance México S.A. de C.V. vs. Yanajara Frías Melissa Yulenni. Ejecutivo Mercantil Expedientillo. 1 Acdo. Núm. Exp. 474/2023.

Operadora Merilinch S.A. de C.V. vs. Karla Paola Cruz Escobar. Ord. Civil Puesta. 2 Acdos. Núm. Exp. 346/2021.

Orozco Heredia María Adriana vs. Raymundo Zavala Pérez. Ord. Civil Acuerdo. 1 Acdo. Núm. Exp. 1034/2019.

Orozco Heredia María Adriana vs. Raymundo Zavala Pérez. Ord. Civil Acuerdo. 2 Acdos. Núm. Exp. 1034/2019 Tomo II.

Pelcastre Aguilar Jaime Gabriel vs. Monter Sandoval David Ignacio. Especial Hipotecario Civil Expedientillo. 1 Acdo. Núm. Exp. 330/2015.

Promotores Asociados de Empresas, S.A. de C.V. vs. Fareway Marina & Beach Club, S.A. de C.V. Ord. Mercantil 1 Acdo. en Amparo. Núm. Exp. 1654/2010 Amparo 620/2023- I Prom por Guanglin Zhao.

SOLO CONSULTA
SOLO CONSULTA
SOLO CONSULTA

Pulido Vergara Macarena vs. Garfias Mena Jorge Alejandro. Ord. Civil Acuerdo. 1 Acdo. Núm. Exp. 878/2023.
Ramírez Contreras Rafael vs. Hernández Chiguil María Eugenia. Controversias de Arrendamiento Civil 2 Acdos. Núm. Exp. 150/2024.
Rojas Vázquez María del Rosario vs. Rojas Rodríguez su Sucesión Roberto. Ord. Civil Puesta. 2 Acdos. Núm. Exp. 1054/2022.
Ruíz Martínez Jesús su Sucesión vs. González Eva Ernesto. Ord. Civil Acuerdo. 1 Acdo. Núm. Exp. 1088/2023.
Sánchez Murcia Rafael vs. Pérez Hernández Alonso y Borja Ceballos María del Rocío. Ord. Civil 1 Acdo. Núm. Exp. 164/2024.
Sánchez Villanueva Natividad vs. Pedraza Sánchez Francisco y Otro. Esp. Hip. Expedientillo. 1 Acdo. Núm. Exp. 250/2002.
Scotiabank Inverlat, S.A., Institución de Banca Múltiple Grupo Financiero Scotiabank Inverlat vs. Prieto Martínez José Luis. Especial Hipotecario Civil Puesta. 2 Acdos. Núm. Exp. 168/2024.
Scrap II S. de R. L. de C.V. vs. Martínez Vázquez Emigdia Diana. Esp. Hip. 1 Acdo. Núm. Exp. 1368/2009.
Secreto. Ejecutivo Mercantil Acuerdo. 1 Acdo. Núm. Exp. 1002/2023.
Secreto. Ejecutivo Mercantil Acuerdo. 1 Acdo. Núm. Exp. 1098/2023.
Secreto. Ejecutivo Mercantil Puesta. 1 Acdo. Núm. Exp. 1282/2023.
Secreto. Providencias Precautorias Mercantil 1 Acdo. Núm. Exp. 174/2024.
Secreto. Ejecutivo Mercantil Acuerdo. 1 Acdo. Núm. Exp. 546/2023.
Si Crea Comercial S.A. de C.V. vs. Alcibar Terrón Rafael. Ejecutivo Mercantil Expedientillo. 1 Acdo. Núm. Exp. 870/2023.
Solfia Services S.A. P. I., de C.V. vs. Centro Pedagógico Juan Bosco S. C. y Otro. Especial Hipotecario Civil Puesta. 2 Acdos. Núm. Exp. 254/2013 Tomo II.
Sosa Marroquín Carlos Rafael vs. Jiménez Almanzo Carlos Alberto. Ord. Civil Acuerdo. 1 Acdo. Núm. Exp. 476/2020.
Torres Trueba Arroyo Claudia Alejandra vs. Torres Trueba Arroyo Pablo. Ord. Civil Acuerdo. 1 Acdo. Núm. Exp. 86/2024.
Uribe Ambriz Elena vs. Molina Flores Jesús. Ord. Civil 1 Acdo. Núm. Exp. 726/2023.
Vaquera Suárez M. Amparo y Otrs vs. Sociedad Hipotecaria Federal, Sociedad Nacional de Crédito, Institución de Banca de Desarrollo y Otro. Exhortos Civil Puesta Exhorto. 2 Acdos. en Exhorto. Núm. Exp. 208/2024.

LA SECRETARIA DE ACUERDOS
LIC. ANGÉLICA MARÍA HERNÁNDEZ ROMERO

TRIGÉSIMO NOVENO DE LO CIVIL

SECRETARÍA "A"
ACUERDOS DEL 22 DE FEBRERO DEL 2024

Aguirre Vera Juan vs. Alvarado de Armas Rebeca y Armas Castellanos Mario y Vera Lozano María del Refugio y Aguirre Martínez Alfredo. Ord. Civil 1 Acdo. Núm. Exp. 635/2023.
Banco Invex, S.A., Institución de Banca Múltiple, Invex Grupo Financiero, Fiduciario, en su Carácter de Fiduciario del Fideicomiso Irrevocable de Administración 1301 vs. Zermeño Alva Jorge Alberto. Juris. Voluntaria Civil 1 Acdo. Núm. Exp. 1019/2023.
Banco Mercanitl del Norte, Sociedad Anónima, Institución de Banca Múltiple, Grupo Financiero Banorte vs. José Luis Vázquez Mayoral. Especial Hipotecario Civil 1 Acdo. Núm. Exp. 1141/2016.
Banco Nacional de México S a Integrante del Grupo Financiero Banamex vs. Venegas Martínez Fernando. Especial Hipotecario Civil 2 Acdos. Núm. Exp. 1013/2018.
Cibanco, S.A., Institución de Banca Múltiple. (Antes The Bank Of New York Mellon, S.A., Institución de Banca Múltiple) vs. Josefina de Jesús Pérez y Otro. Especial Hipotecario Civil 1 Acdo. Núm. Exp. 1267/2012.
Ckd Activos 8, Sociedad Anónima Promotora de Inversión de Capital Variable vs. Norma Varela Cabrera. Especial Hipotecario Civil 1 Acdo. Núm. Exp. 659/2019.
Contreras Quintero Ana María vs. Varas Torres Roberta. Controversias de Arrendamiento Civil 1 Acdo. Núm. Exp. 863/2023 Terc. Coadyuvante.
Finpop, S.A. de C.V., S. O. F. O. M., E. N. R vs. González Camarillo Edmundo Yma. Carmen Camarillo Mora Quien También Acostumbra Utilizar el Nombre de María del Carmen Camarillo Mora. Especial Hipotecario Civil 1 Acdo. Núm. Exp. 33/2015 Tomo II.
González Martínez Marlene vs. Becerra Lechuga Jorge Miguel. Ord. Civil 2 Acdos. Núm. Exp. 1001/2023.
Gsau, S.A. de C.V., (Antes Soni Autos S.A. de C.V.) vs. Jímenez Ortega Javier Ulises. Especial Hipotecario Civil Acuerdo. 1 Acdo. Núm. Exp. 217/2003 Tomo II.
Hacienda Flamingos Vallarta A.C. vs. Club Social y Deportivo Rivera Nayarit, S.A. de C.V., Club Social y Deportivo Metepec, S.A. de C.V. y Martín Hernández Garnica. Ejecutivo Mercantil 2 Acdos. Núm. Exp. 1095/2011 Tomo V.
HSBC México, S.A. Institución de Banca Múltiple, Grupo Financiero HSBC, División Fiduciaria en su Carácter de Fiduciario del Fideicomiso Irrevocable Número 233595 vs. Molina Gallegos Clara Luz. Especial Hipotecario Civil 1 Acdo. Núm. Exp. 185/2015.
HSBC México, S.A. Institución de Banca Múltiple, Grupo Financiero HSBC, División Fiduciaria como Fiduciario en el Fideicomiso Irrevocable de Administración, Fuente de Pago y Garantía Identificado Con el Número F/258024 vs. América Paola Escoto Ponce de León. Especial Hipotecario Civil 2 Acdos. Núm. Exp. 847/2012.
Instituto del Fondo Nacional de la Vivienda para los Trabajadores (Infonavit) vs. Loo Castillo Perla Mireya. Especial Hipotecario Civil 1 Acdo. en Expedientillo. Núm. Exp. 1011/2019.
Instituto del Fondo Nacional de la Vivienda para los Trabajadores Infonavit vs. Garrido Gregorio Arturo. Vía de Apremio Civil 1 Acdo. en Expedientillo. Núm. Exp. 1083/2014 Expdllo. 22- 02- 24.
Molina Lira Agueda vs. J. Marcos Rodríguez Hernández. Especial Hipotecario Civil 1 Acdo. Núm. Exp. 1147/2012.
Opción Mezzanine Sociedad Anónima Promotora de Inversión de Capital Variable Sociedad Financiera de Objeto Múltiple Entidad No Regulada vs. Opción Inmobiliaria Inbest Sociedad Anónima Promotora de Inversión de Capital Variable y Banco Ve por más Sociedad Anónima Institución de Banca Múltiple Grupo Financiero Ve por más en su Carácter de Fiduciario en el Fideicomiso Número 857. Especial Hipotecario Civil 2 Acdos. Núm. Exp. 513/2023.
Quexigal, Sociedad Anónima de Capital Variable vs. Cortés Nava Humberto y Otro. Especial Hipotecario Civil 1 Acdo. Núm. Exp. 893/2009 Tomo V.
Rangel Vargas Isaías vs. Yolanda Luqueño Áurea. Juris. Voluntaria Civil 1 Acdo. Núm. Exp. 1157/2023.
Romero Chávez Cuauhtémoc vs. Romero Chávez Pablo, Romero Chávez Arturo, Director General del Instituto de la Función Registral del Municipio de Tenancingo Estado de México y Miguel Soberón Mainero, Notario Público Número 181 de la Ciudad de México. Ord. Civil 1 Acdo. Núm. Exp. 1363/2019 Tomo Dos.
Santander México, S.A., Institución de Banca Múltiple, Grupo Financiero Santander México vs. Affinitas Medios de Pago, S.A. P. I. de C.V. y Grupo Peifer, S.A. P. I. de C.V. y Lebois Mateos Jacques Pierre y Peinado Díaz Alfonso. Ejecutivo Mercantil 1 Acdo. Núm. Exp. 321/2023.
Scotiabank Inverlat S.A. Institución de Banca Múltiple Grupo Financiero Scotiabank Inverlat vs. Garcilazo Castellanos Rubén Darío. Especial Hipotecario Civil 2 Acdos. Núm. Exp. 1223/2023.
Secreto. Ejecutivo Mercantil Admisión. 1 Acdo. Núm. Exp. 187/2024.
Secreto. Ejecutivo Mercantil Auto. 1 Acdo. Núm. Exp. 189/2024.
Secreto. Ejecutivo Mercantil Auto. 1 Acdo. Núm. Exp. 193/2024.
Secreto. Ejecutivo Mercantil Auto. 1 Acdo. Núm. Exp. 195/2024.
Sistema de Crédito Automotriz, S.A. de C.V. vs. Firfan Mancilla José Antonio y Otros. Ejecutivo Mercantil 2 Acdos. Núm. Exp. 1347/2012.
Sociedad Hipotecaria Federal Sociedad Nacional de Crédito Institución de Banca de Desarrollo en su Carácter de Fiduciario Sustituto del Fondo de Operación y Financiamiento Bancario a la Vivienda (Fovi) vs. Quintero Muga y Daniel Zárate Lara. Karina Trinidad. Especial Hipotecario Civil 1 Acdo. en Expedientillo. Núm. Exp. 21/2011 Expedientillo.
Sociedad Hipotecaria Federal Sociedad Nacional de Crédito, Institución de Banca de Desarrollo, en su Carácter de Fiduciario del Fondo de Operación y Financiamiento Bancario a la Vivienda (Fovi) vs. García Sánchez Pilar. Especial Hipotecario Civil 1 Acdo. en Expedientillo. Núm. Exp. 231/2012.

SOLO CONSULTA
SOLO CONSULTA
SOLO CONSULTA

Sociedad Hipotecaria Federal, S.N.C. Institución de Banca de Desarrollo en su Carácter de Fiduciario Sustituto del Banco de México en el Fideicomiso Denominado Fondo de Operaciones y Financieamiento Bancario a la Vivienda (Fovi) vs. Lilián Beatriz Aguilar Acosta. Ord. Civil 1 Acdo. en Expedientillo. Núm. Exp. 685/2011 Expedientillo.

Sociedad Hipotecaria Federal, Sociedad Nacional de Crédito, Institución de Banca de Desarrollo, en su Carácter de Fiduciario Sustituto del Fondo de Operación y Financiamiento Bancario a la Vivienda (Fovi) vs. De la O. García Jesús. Especial Hipotecario Civil 1 Acdo. Núm. Exp. 453/2009 Tomo II.

Tovar Pulido Carlos vs. García Martínez Samuel. Ord. Civil Auto-Amparo en Expedientillo. 1 Acdo. en Expedientillo. Núm. Exp. 205/2022.

Toyota Financial Services México S.A. de C.V. vs. Martínez Cantú José de Jesús. Ejecutivo Mercantil 1 Acdo. Núm. Exp. 569/2023.

Venegas Morales María de Lourdes y Venegas Morales Angélica y Venegas Morales David y Robles Venegas Moisés y Lemus Venegas Luis Omar y Trejo Venegas Francisco Carlos y Venegas Morales Emmanuel Antuah vs. Venegas Morales María del Pilar y Venegas Morales Carlos. Ord. Civil 2 Acdos. Núm. Exp. 503/2023.

Vfs México Sociedad Anónima de Capital Variable, Sociedad Financiera de Objeto Múltiple, Entidad No Regulada vs. Autobuses Puebla Tlaxcala Calpulalpan y Anexas, S.A. de C. V, David Medel Acosta y Francisco Fierro Zenteno. Especial Mercantil Mercantil 1 Acdo. en Expedientillo. Núm. Exp. 1279/2018 Expedinetillo 22-02-24.

Vfs México, S.A. de C.V. Sociedad Financiera de Objeto Múltiple Entidad No Regulada vs. Grupo Cotrep Sociedad Anónima de Capital Variable y González Cueto Domínguez Alejandro. Especial Mercantil Mercantil 1 Acdo. Núm. Exp. 171/2020.

De la Cruz de la Cruz Jesús Guadalupe vs. Grupo Mexicano de Seguros S.A. de C.V. Ord. Civil 1 Acdo. en Expedientillo. Núm. Exp. 281/2023 Expdllo. 22-02-24.

De la Cruz de la Cruz Jesús Guadalupe vs. Grupo Mexicano de Seguros, S.A. de C.V. Ord. Civil 1 Acdo. en Expedientillo. Núm. Exp. 581/2023.

Mabucapa I, Sociedad de Responsabilidad Limitada de Capital Variable. (Antes Hipotecaria Nacional, S.A. de C.V., Sociedad Financiera de Objeto Múltiple, Entidad Regulada, Grupo Financiero BBVA Bancomer.) vs. Rodríguez Carrizales Gerardo. Especial Hipotecario Civil 1 Acdo. Núm. Exp. 461/2013.

NO PUBLICADOS

Bien para Bien Sapi de C.V. Sofom Sofom Enr vs. Rodríguez Santillán Jéssica Andrea y Santillán Rodríguez Angélica. Vía de Apremio Civil no Publ. del 21-02-2024. 1 Acdo. Núm. Exp. 185/2024.

AUDIENCIA

Arellano Palma Juan vs. Jiménez Hernández Miguel. Aud. Controversias de Arrendamiento Civil. 1 Audiencia. Núm. Exp. 1253/2023.

SENTENCIAS DEFINITIVAS DEL 22 DE FEBRERO DEL 2024

Ovando Ávila Matilde vs. González Rodríguez Blanca Estela. Ord. Civil Sen. Def. 1 Núm. Exp. 427/2023

SENTENCIA INTERLOCUTORIA

BBVA Bancomer, S.A., Institución de Banca Múltiple, Grupo Financiero BBVA Bancomer. (Antes Hipotecaria Nacional, S.A. de C. V, Sociedad Financiera de Objeto Múltiple, Entidad Regulada, Grupo Financiero BBVA Bancomer) vs. Jorge Hernández Ruíz y María Concepción Pedraza Martínez. Especial Hipotecario Civil Sen. Int. 1 Núm. Exp. 3/2016

Escartín Gómez Julio vs. Miranda Morales Lucino, su Sucesión. Ejecutivo Mercantil Sen. Int. 1 Núm. Exp. 163/2014 Tomo Iii

LA SECRETARIA DE ACUERDOS
LIC. TERESA ROSINA GARCÍA SÁNCHEZ

SECRETARÍA "B"
ACUERDOS DEL 22 DE FEBRERO DEL 2024

Banco Mercantil del Norte, S.A., Institución de Banca Múltiple Grupo Financiero Banorte vs. Jiménez Pool Dulce Noemí. Especial Hipotecario Civil Auto. 1 Acdo. Núm. Exp. 1310/2019.

Banco Mercantil del Norte, S.A., Institución de Banca Múltiple, Grupo Financiero Banorte vs. Figueroa Romero y Patricia April Sepúlveda Alonso José Alfredo. Especial Hipotecario Civil Auto. 1 Acdo. en Otros. Núm. Exp. 1646/2010 Tomo II.

BBVA Bancomer, S.A. Institución de Banca Múltiple, Grupo Financiero BBVA Bancomer vs. Elías Brito Astudillo. Esp. Hip. 1 Acdo. Núm. Exp. 1490/2011.

Castillo Ramos Héctor Antonio vs. Rivera Ramírez María Érika Leticia. Ord. Civil Auto. 1 Acdo. Núm. Exp. 972/2023.

Castillo Tinoco Anaid Berenice vs. Antonio Manjarrez Rojas y Luz María Robles López. Especial Hipotecario Civil Auto. 2 Acdos. Núm. Exp. 242/2008 Tomo II.

Controladora de Carteras Mexicanas Especiales S. de R. L. de C.V. vs. Chang Woo José Wing y/o Esp. Hip. Auto. 1 Acdo. Núm. Exp. 420/2005.

Díaz Castro Óscar vs. Reyes Escalante Eduardo Iván. Juris. Voluntaria Civil Auto. 1 Acdo. Núm. Exp. 608/2023.

Fernández Peña Delia vs. Notario Público Numero198 de la Ciudad de México, Licenciado Enrique Almanza Pedraza. y Cea Reyes Alfonso y Registro Público de la Propiedad y del Comercio de la Ciudad de México. Ord. Civil Auto. 1 Acdo. Núm. Exp. 578/2021.

Forum Buenavista Sapi de C.V. vs. Comercializadora Latinoamericana Kitsi Sapi de C.V. y Comercializadora Latinoamericana Mir Sapi de C.V. Controversias de Arrendamiento Civil Auto. 2 Acdos. Núm. Exp. 712/2023.

González Aguilar Yesika Susana vs. Paulin Serrano Leonel. Ejecutivo Civil Auto. 1 Acdo. Núm. Exp. 258/2019.

Guedea Heyser Alberto su Sucesión vs. Amenides Flo S.A. de C.V. Juris. Voluntaria Civil Admisorio. 1 Acdo. Núm. Exp. 134/2024.

Guzmán Carranza Pedro vs. Migoya Gómez Vda. de Fernández Raquel Luz María O. Raquel Migoya Gómez. Ord. Civil Auto. 1 Acdo. Núm. Exp. 916/2018.

Instituto del Fondo Nacional de la Vivienda para los Trabajadores vs. Duarte Cano Paulina. Especial Hipotecario Civil Auto. 1 Acdo. Núm. Exp. 476/2018.

Jiménez Canet Atilano Mariana y Jiménez Canet Atilano Alejandro vs. Thierry León Gildardo. Especial Hipotecario Civil Auto- Amparo. 2 Acdos. en Amparo. Núm. Exp. 628/2021 Amp. Dir.

Leoban S. R. de L. de C.V. vs. Arturo Eduardo Sainos Jiménez. Especial Hipotecario Civil 1 Acdo. Núm. Exp. 794/2012 Tomo III.

Leyva Poblano Mireya vs. Solares Sandoval María Cristina Esther. Ord. Civil Auto. 1 Acdo. Núm. Exp. 1352/2019 Tomo III.

Luna Basurto Raymundo vs. Clara Josefina Alphand de Daillan, Amado Juan Bautista Alphand, Eugenie Pons Vda. de Alphans y Henri Jean Bautista Alphans y Pons. Ord. Civil Auto. 1 Acdo. Núm. Exp. 816/2016.

Mantenimiento Corporativo Integral Automotriz Comain S.A. de C.V. vs. Municipio de Naucalpan de Juárez Estado de México H Ayuntamiento de Naucalpan de Juárez. Ejecutivo Mercantil Auto. 1 Acdo. Núm. Exp. 1090/2022.

Ortiz Dorantes Paula vs. Grupo Mexicano de Seguros S.A. de C.V. Ord. Civil Auto. 1 Acdo. Núm. Exp. 996/2023.

Patrimonio Sociedad Anónima de Capital Variable, Sociedad Financiera de Objeto Múltiple Entidad No Regulada vs. Claudia Muñoz Plascencia. Esp. Hip. Auto. 1 Acdo. Núm. Exp. 266/2008.

Secreto. Ejecutivo Mercantil Auto. 1 Acdo. Núm. Exp. 352/2023.

Secreto. Providencias Precautorias Civil Auto. 1 Acdo. Núm. Exp. 388/2021 Cuad. Providencias Precautorias.

Secreto. Ejecutivo Mercantil Auto. 2 Acdos. en Expedientillo. Núm. Exp. 484/2015 Expdllo. 21-02-24.

Secreto. Controversias de Arrendamiento Civil Auto. 1 Acdo. Núm. Exp. 712/2023.

Secreto. Ejecutivo Mercantil Auto. 1 Acdo. Núm. Exp. 978/2023.

Silverio Tenorio Pérez, Juan Arturo Arciniega Soriano y Jorge Méndez Oceguera vs. Dir Catenaria, S.A. de C.V., Guillermo Carrión Hernández y Martha Parga de Carrión. Especial Hipotecario Civil Auto. 2 Acdos. Núm. Exp. 350/2005 Tomo Dos.

Srh Real Estate Spv6 S de R.L. de C.V. vs. Public Offices México S.A. de C.V. y Guirao Martínez Enrique. Vía de Apremio Civil Auto. 2 Acdos. Núm. Exp. 1244/2023.

Tv Azteca Sab de C.V. vs. Calderón Sosa Edgar Román. Medios Preparatorios Civil Auto. 1 Acdo. Núm. Exp. 268/2023.

NO PUBLICADOS

Almada González Lilia del Carmen y Almada González Adriana Josefina vs. Fz Bienes Raíces S.A. de C.V. Ord. Civil No Pub. del 2024-02-21. 1 Acdo. Núm. Exp. 726/2022.

Banco Invex S a Institución de Banca Múltiple Invex Grupo Financiero en su Carácter de Fiduciario en e Fideicomiso Irrevocable de Garantía Identificado Con el Número 699 vs. Promotora Mi Solución S a de C V. Juris. Voluntaria Civil No Pub. del 2024-02-21. 1 Acdo. Núm. Exp. 964/2018.

SOLO CONSULTA
SOLO CONSULTA
SOLO CONSULTA

Banco Santander México, S. A, Institución de Banca Múltiple, Grupo Financiero Santander México vs. Montoya García Juan Manuel. Especial Hipotecario Civil Admisorio. 1 Acdo. Núm. Exp. 138/2024.

Cuéllar Luis vs. Valencia Martínez Lucía. Ord. Civil No Pub. del 2024- 02- 21. 1 Acdo. Núm. Exp. 978/2022.

Hogar para Ancianos Matías Romero Institución de Asistencia Privada vs. Ramírez Reyes Isain. Juris. Voluntaria Civil No Pub. del 2024- 02- 21. 1 Acdo. Núm. Exp. 780/2022.

Instituto del Fondo Nacional de la Vivienda para los Trabajadores vs. Mario Orozco Sánchez. Ord. Civil No Pub. del 2024- 02- 21. 1 Acdo. Núm. Exp. 236/2008.

Ortega Mondragón Ana María de la Luz Eleazar vs. Sánchez García José Manuel. Ord. Civil No Pub. del 2024- 02- 21. 1 Acdo. Núm. Exp. 350/2020.

Secreto. Ejecutivo Mercantil No Pub. del 2024- 02- 21. 2 Acdos. Núm. Exp. 318/2023 Tomo II.

Secreto. Ejecutivo Mercantil No Pub. del 2024- 02- 21. 1 Acdo. Núm. Exp. 446/2023.

Secreto. Ejecutivo Mercantil Admisorio. 1 Acdo. Núm. Exp. 66/2024.

Secreto. Ejecutivo Mercantil Acuerdo. 1 Acdo. Núm. Exp. 88/2024.

Semillas y Agroproductos Monsanto S de R.L. de C V y Monsanto Comercial S de R L de C V vs. Semillas Agrícola Hopelchens a de C V, Dyck Bergen Abram, Duck Hames Katharina y Duck Bergen Cornelio. Especial Hipotecario Civil no Publ. del 21/02/24. 1 Acdo. Núm. Exp. 1366/2019 Tomo II.

Villaseñor Rincón Carlos Alberto y Villaseñor Rincón Adán vs. Torres Zúñiga Gloria Elizabeth. Controversias de Arrendamiento Civil Admisorio. 1 Acdo. Núm. Exp. 122/2024.

SENTENCIAS DEFINITIVAS DEL 22 DE FEBRERO DEL 2024

Fraustro Corona Alejandro vs. Gómez Tagle Julia y Gómez Tagle Carmen. Ord. Civil Sen. Def. 1 Núm. Exp. 918/2023

SENTENCIA INTERLOCUTORIA

Ballesteros Rueda María Teresa Irma y Ballesteros Rueda Irma vs. Rustrian Sánchez Julio Arturo. Controversias de Arrendamiento Civil Sen. Int. 1 Núm. Exp. 642/2023

LA SECRETARIA DE ACUERDOS
LIC. BETINA PÉREZ SALDAÑA

CUADRAGÉSIMO DE LO CIVIL

SECRETARÍA "A"
ACUERDOS DEL 22 DE FEBRERO DEL 2024

Acosta Lozano Eduardo vs. Itaca Capital Sapi de C.V. Sofom Enr. Ejecutivo Mercantil Cuad. de Concurso Mercantil 4/2024- IV. 1 Acdo. Núm. Exp. 853/2023.

Administradora Fome 1, Sociedad de Responsabilidad Limitada de Capital Variable vs. Héctor Raymundo Madrgal Avlos y Otros. Especial Hipotecario Civil Expedientillo. 1 Acdo. Núm. Exp. 827/2009.

Aguilar Viveros su Sucesión Rogelio vs. Angélica Orozco Jiménez y Registro Público de la Propiedad y del Comercio de la Ciudad de México. Ord. Civil 1 Acdo. Núm. Exp. 1159/2022.

Álvarez del Castillo Herrera Víctor Miguel y Pozos Mendoza Jorge Guillermo vs. Marco Antonio Domínguez Coronado. Especial Hipotecario Civil Expedientillo. 1 Acdo. Núm. Exp. 189/2013 Bis. 1.

Arrendamiento para Empresas, S.A. de C.V., Soc. Fin. de Ob. Mult. Entidad No Reg. vs. Concepto M Inmobiliario, S.A. de C.V. y Otros. Especial Hipotecario Civil Cuad. de Amp. 11/2024. 4 Acdos. Núm. Exp. 25/2009 Bis. 5.

Banco Inbursa, S.A. Institución de Banca Múltiple, Grupo Financiero Inbursa vs. Escuela Superior de Medicina y Veterinaria y Zootecnia, A.C. y Otros. Especial Hipotecario Civil Expedientillo. 1 Acdo. Núm. Exp. 917/2011.

Banco Mercantil del Norte, S.A. Institución de Banca Múltiple, Grupo Financiero Banorte vs. María de Los Ángeles Vallejo Hernández y Otro. Especial Hipotecario Civil 1 Acdo. Núm. Exp. 127/2010 Bis. 1.

Banco Mercantil del Norte, S.A., Institución de Banca Múltiple, Grupo Financiero Banorte vs. Eduardo Herrera Sánchez. Especial Hipotecario Civil 1 Acdo. Núm. Exp. 653/2020.

Banco Mercantil del Norte, S.A., Institución de Banca Múltiple, Grupo Financiero Banorte vs. Jaime de la Cruz Gómez. Especial Hipotecario Civil 1 Acdo. Núm. Exp. 657/2019.

Banco Mercantil del Norte, Sociedad Anónima Institución de Banca Múltiple, Grupo Financiero Banorte vs. Andrés Daniel Fermín Fermín. Especial Hipotecario Civil 1 Acdo. Núm. Exp. 25/2014.

Banco Nacional de México, S.A., Integrante del Grupo Financiero Banamex vs. Electro Diesel Especializado, S.A. de C.V. y Ricardo Espejel López. Ejecutivo Mercantil Tomo II. 1 Acdo. Núm. Exp. 395/2019.

Banco del Bajío, S.A., Institución de Banca Múltiple vs. Fernando Alberto Hernández Violante y María del Carmen Montalvo Monroy. Especial Hipotecario Civil Expedientillo. 2 Acdos. Núm. Exp. 1079/2017.

Banco del Bajío, S.A., Institución de Banca Múltiple vs. Francisco Javier Tenorio Guerrero y Ana Lilia Tapia Lima. Especial Hipotecario Civil 1 Acdo. Núm. Exp. 41/2019.

Bnp Paribas Personal Finance S.A. de C.V. Sociedad Financiera de Objeto Múltiple Entidad Regulada vs. Luna Sauceda Nallely Berenis. Ejecutivo Mercantil 2 Acdos. Núm. Exp. 277/2022.

Bravo Sevilla María Eugenia vs. Inmobiliaira Casaj, S.A. de C.V. Ord. Mercantil 1 Acdo. Núm. Exp. 403/2016.

Cetelem S.A. de C.V. Sociedad Financiera de Objeto Múltiple Entidad Regulada vs. Coria Sánchez Rebeca. Ejecutivo Mercantil 1 Acdo. Núm. Exp. 915/2023.

Chavero Trujillo Martha Elena vs. Ruíz Gómez Alejandra. Ejecutivo Mercantil 1 Acdo. Núm. Exp. 9/2024.

Ci Banco, Sociedad Anónima, Institución de Banca Múltiple antes The Bank Of New York Mellon, S.A., Institución de Banca Múltiple como Fiduciaria en el Fideicomiso Número F/00102 vs. Miguel Martínez Hernández y Katya Mayela García Arredondo. Especial Hipotecario Civil 1 Acdo. Núm. Exp. 1415/2012.

Ckd Activos 8, Sociedad Anónima Promotora de Inversión de Capital Variable vs. José Luis Torres Ramírez y Ana María Díaz Bañales. Especial Hipotecario Civil 1 Acdo. Núm. Exp. 109/2006.

Ckd Activos 8, Sociedad Anónima Promotora de Inversión de Capital Variable vs. Miguel Ángel Salazar López y María Alejandra García Huerta. Especial Hipotecario Civil 1 Acdo. Núm. Exp. 363/2019.

Comercializadora Kucer, S.A. de C.V. vs. Inmuebles Gómez, S.A. de C.V. y Sagoro, S.A. de C.V. Controversias de Arrendamiento Civil Acuerdo. 1 Acdo. Núm. Exp. 135/2020.

Decarome, S.A., Promotora de Inversión de Capital Variable vs. José Manuel Sandoval Medina. Especial Hipotecario Civil Expedientillo. 1 Acdo. Núm. Exp. 467/2017.

Díaz Acuña Julio Daniel vs. Edna Consuelo Acuña Duarte y Otro. Ord. Civ. Expedientillo. 1 Acdo. Núm. Exp. 879/2006.

Duarte Villa Maricela vs. Silvio Ferrera Rentería su Suc. ; María Concepción Ruíz Bautista; Notario Público Número 118 del Distrito Federal Ramón Aguilera Soto y C. Director del Registro Público de la Propiedad y de Comercio del Distrito Federal. Ord. Civil 2 Acdos. Núm. Exp. 211/2016.

Durand Salcedo Rosa Imelda y También Conocida como Imelda Durand Salcedo vs. Jiménez Berthely Catalina y Alba Huerta Elizabeth y Guerrero Zapata Fernanda. Ord. Civil Admisorio. 1 Acdo. Núm. Exp. 129/2024.

González Mota Jorge Antonio vs. Gutiérrez Heredia Urbano y Pérez Jiménez María de Los Ángeles. Controversias de Arrendamiento Civil Prevención. 1 Acdo. Núm. Exp. 191/2024.

Gudiño Rodríguez Héctor su Suc. vs. Manuel Rivas Franco y Libia Antonia Arreola Chacón. Ord. Civil Tomo II. 1 Acdo. Núm. Exp. 215/2018.

Gutiérrez Arreguín Marcela vs. Banco Nacional de México, S.A., Integrante del Grupo Financiero Banamex. Ord. Civil 1 Acdo. Núm. Exp. 873/2023.

Hernández Colmenares Margarita vs. Hernández Rocha Francisco Israel y Gaytán Villa Javier. Ord. Civil 3 Acdos. Núm. Exp. 951/2023.

HSBC México, S.A. Institución de Banca Múltiple, Grupo Financiero HSBC vs. Williams Valdivia García. Especial Hipotecario Civil Amparo 108/2024- VII Promov. por Williams Valdivia García. 1 Acdo. Núm. Exp. 513/2021.

HSBC México, S.A. Institución de Banca Múltiple, Grupo Financiero HSBC División Fiduciaria, como Fiduciario en el Fideicomiso Número F/250295 vs. Alma Graciela Valencia Pérez y Nicolás Alfredo Vargas Villa. Especial Hipotecario Civil 1 Acdo. Núm. Exp. 367/2017.

Inmobiliaria Jerónimo, S.A. de C.V. vs. Fabiola Alejandra Gálvez Mares. Controversias de Arrendamiento Civil 1 Acdo. Núm. Exp. 981/2019.

SOLO CONSULTA
SOLO CONSULTA
SOLO CONSULTA

Instituto del Fondo Nacional de la Vivienda para los Trabajadores (Infonavit) vs. Guillermo Sergio Hernández Ortiz. Especial Hipotecario Civil 1 Acdo. Núm. Exp. 1165/2019.

Instituto del Fondo Nacional de la Vivienda para los Trabajadores vs. Pérez Luciano José Luis. Especial Hipotecario Civil Desechamiento. 1 Acdo. Núm. Exp. 189/2024.

Instituto del Fondo Nacional de la Vivienda para los Trabajadores. Tercerías Civil Amparo 1331/2023 Promov. por Instituto del Fondo Nacional de la Vivienda para los Trabajadores. 1 Acdo. en Amparo. Núm. Exp. 271/2017.

Integral Management Future Renewables, S. L vs. Special Projects & Supplies, S.A. de C.V. Ord. Mercantil Expedientillo. 1 Acdo. Núm. Exp. 1195/2019.

Jordán Sastre Sergio, su Sucesión vs. Víctor Hugo Juárez Urias y María Leticia Urias Méndez. Controversias de Arrendamiento Civil Tomo II. 2 Acdos. Núm. Exp. 1165/2016.

Martínez Europa Pedro Jesús y Europa Marín Adriana vs. Almagro Flores su Sucesión Carmen Luisa. Ord. Civil 1 Acdo. Núm. Exp. 97/2023.

Martínez Malva Elizabeth; Colorado Martínez Carlos; Colorado Martínez Érika y Colorado Martínez Joel vs. Daimler Financial Services México, S. de R. L. de C.V. ; Transportes Unidos Mexicanos, S.A. de C.V. O. Transportistas Unidos Mexicanos, S.A. de C.V. y Qualitas Compañía de Seguros, S.A. de C.V. Ord. Civil 3 Acdos. Núm. Exp. 1153/2019.

Martínez Neri Eloy vs. González Contreras Ivonne Liliana y Orozco González Brandon Uriel y Orozco González Marelyn Esthefany. Ord. Civil 1 Acdo. Núm. Exp. 731/2023.

Mena Leticia Susana y/o Mena Gutiérrez Leticia Susana vs. Bernal Loza Mario Alberto. Exhortos Civil Exhorto. 1 Acdo. en Exhorto. Núm. Exp. 145/2024.

Mendoza Cortés Irma y Rodríguez Campos Alfredo vs. Kuri Asali Arturo. Ord. Civil Amparo 1380/2023 Promov. por Luis Javier Calzada Ordorica. 2 Acdos. Núm. Exp. 519/2023.

Nr Finance México S.A. de C.V. Sofom Er vs. Lara Zapata Sandra María. Ejecutivo Mercantil Expedientillo. 1 Acdo. Núm. Exp. 1075/2022.

Nr Finance México, S.A. de C.V. vs. González Díaz Hugo. Ejecutivo Mercantil 1 Acdo. Núm. Exp. 931/2022.

Orozco García Maritza y Orozco García Rebeca vs. Servicios Metropolitanos S.A. de C.V. Controversias de Arrendamiento Civil 2 Acdos. Núm. Exp. 39/2021.

Préstamos Felices en 15 Minutos S.A. de C.V. Sofom Enr vs. Adame Romero José Luis. Ejecutivo Mercantil 1 Acdo. Núm. Exp. 207/2023.

Reyes Ávila Luis Alfonso y Otra vs. Lupatesca, Sociedad Anónima S.A. y Otro. Exhortos Civil Exh. Admisorio. 1 Acdo. en Exhorto. Núm. Exp. 205/2024.

Scotiabank Inverlat, S.A. Institucio de Banca Múltiple, Grupo Financiero Scotiabank Inverlat vs. Granos Sonaloa, S.A. de C.V. y Otros. Exh. Mercantil Expedientillo. 1 Acdo. en Exhorto. Núm. Exp. 1303/2023.

Secreto. Ejecutivo Mercantil Prevención (Secreto). 1 Acdo. Núm. Exp. 193/2024.

Secreto. Ejecutivo Mercantil Prevención. 1 Acdo. Núm. Exp. 197/2024.

Sociedad Hipotecaria Federal Sociedad Nacional de Crédito Institución de Banca de Desarrollo vs. Jiménez Ventura Francisco. Especial Hipotecario Civil Expedientillo. 1 Acdo. en Expedientillo. Núm. Exp. 839/2007.

Sociedad Hipotecaria Federal, S.N.C. Institución de Banca de Desarrollo en su Carácter de Fiduciario Sustituto del Fondo de Operación y Financiamiento Bancario a la Vivienda (Fovi) vs. Ariel Rafael Larios Pacheco. Especial Hipotecario Civil Expedientillo. 1 Acdo. Núm. Exp. 811/2016.

Sociedad Hipotecaria Federal, S.N.C. Institución de Banca de Desarrollo, en su Carácter de Fiduciario Sustituto del Fondo de Operación y Financiamiento Bancario a la Vivienda (Fovi) vs. Patricia Noble Jiménez y Francisco Javier Noble Jiménez. Especial Hipotecario Civil 1 Acdo. Núm. Exp. 1077/2010 Bis. 1.

Sólida Administradora de Portafolios, S.A. de C.V. Sociedad Financiera de Objeto Múltiple, Entidad Regulada, Grupo Financiero Banorte vs. Guadalupe Héctor Samaniego Martínez y Otra. Especial Hipotecario Civil Tomo II. 1 Acdo. Núm. Exp. 49/2005.

Unión de Vecinos José María Bustillos Veintiuno, A.C. vs. Verónica Álvarez Rivero. Ord. Civil Expedientillo. 1 Acdo. Núm. Exp. 881/2014 Bis. 1.

Uribe Ávila Luis vs. Barroso Frausto Vda. de Ibarra Rosa. Ord. Civil Expedientillo. 1 Acdo. en Expedientillo. Núm. Exp. 255/2001.

Valencia Pérez Alejandra vs. Gallardo Cruz José Alfredo. Especial Hipotecario Civil 1 Acdo. Núm. Exp. 1563/2019.

Vector de Crecimiento Empresarial, Sociedad Anónima Promotora de Inversión de Capital Variable vs. Nextfin, S.A. de C.V., Sociedad Financiera de Objeto Múltiple, Entidad No Regulada; Novarec, S.A. de C.V. Sofom E. N. R. y Alejandro Molina Tinoco. Ord. Civil Tomo II. 2 Acdos. Núm. Exp. 361/2017 Bis. 1.

Zubiate Nava José Luis vs. Ricardo Chávez Guzmán. Especial Hipotecario Civil 1 Acdo. Núm. Exp. 1211/2008 Bis. 1.

SENTENCIAS DEFINITIVAS DEL 22 DE FEBRERO DEL 2024

López González María de Los Ángeles vs. González Bernabé y López González Francisco y Director del Registro Público de la Propiedad y del Comercio de la Ciudad de México. Ord. Civil Sent. Def. 1 Núm. Exp. 813/2022

SENTENCIA INTERLOCUTORIA NO PUBLICADOS

Arias Barragán Alejandra vs. Víctor Manuel Barragán Yáñez. Controversias de Arrendamiento Civil Sent. Interl. No Pub. del 21 de Feb. 1 Núm. Exp. 517/2020

LA SECRETARIA DE ACUERDOS
LIC. MARÍA VERÓNICA SILVA CHÁVEZ

SECRETARÍA "B"
ACUERDOS DEL 22 DE FEBRERO DEL 2024

Active Leasing S.A. de C.V. vs. Grupo Jager S.A. de C.V. y Estévez Alverde Gerardo. Vía de Apremio Civil Aclarado. 1 Acdo. Núm. Exp. 790/2021.

Administradora Inmobiliaria Productiva, Sociedad Anónima de Capital Variable. Especial Hipotecario Civil Amparo 2/2022 Promov. por Administradora Inmobiliaria Productiva, Sociedad Anónima de Capital Variable. 1 Acdo. en Amparo. Núm. Exp. 2/2022 Bis. 1 Amparo.

Arias Medina María de la Luz vs. Negrete González José de la Luz y Negrete Pérez Salvador y C Director del Registro Público de la Propiedad y del Comercio de la Ciudad de México. Ord. Civil Turnar Cedula. 1 Acdo. Núm. Exp. 1346/2022.

Avilés Garcés María Alicia Guadalupe vs. Dolores Rosas Velázquez. Ord. Civil Exh. Sin Diligenciar. 1 Acdo. Núm. Exp. 244/2020.

Banco Invex, S.A., Institución de Banca Múltiple, Invex Grupo Financiero Fiduciario Unicamente en su Carácter de Fiduciario del Fideicomiso Número 1301 vs. Flores Pamatz Francisco Javier. Especial Hipotecario Civil Cedula Sin Practicar. 1 Acdo. Núm. Exp. 958/2022.

Banco Mercantil del Norte, S.A., Institución de Banca Múltiple, Grupo Financiero Banorte vs. David Emmanuel Flores Jasso. Especial Hipotecario Civil Turnar Exhorto. 1 Acdo. Núm. Exp. 704/2019.

Banco Santander México, S.A. Institución de Banca Múltiple Grupo Financiero Santander México vs. Rubén Horacio Navarro Huerta, Cynthia Navarro Parra, Licenciado Juan Vicente Matute Ruíz Notario Público Número 179 y C. Director del Registro Público de la Propiedad y de Comercio de la Ciudad de México. Ord. Civil Turnar Cedula. 1 Acdo. Núm. Exp. 504/2021.

Banco Santander México, S.A. Institución de Banca Múltiple, Grupo Financiero Santander México vs. Héctor Guerrero Cambiasso. Providencias Precautorias Civil un Auto en Expedientillo. 1 Acdo. Núm. Exp. 272/2019.

BBVA Bancomer S.A. Institución de Banca Múltiple Grupo Financiero BBVA Bancomer como Fusionante vs. Neftalí García Maldonado y Fabiola Michelle López Corona. Especial Hipotecario Civil Debe Decir. 1 Acdo. Núm. Exp. 1244/2011 Tomo I I.

BBVA Bancomer, S.A., Institución de Banca Múltiple Grupo Financiero BBVA Bancomer vs. Hugo Fernando Moreno Santoscoy y Francés Quiñones Salinas. Especial Hipotecario Civil Comparecencia Notificado por la Actora. 2 Acdos. Núm. Exp. 122/2020.

BBVA México S.A. Institución de Banca Múltiple Grupo Financiero BBVA México vs. López Alejandrez Bertoldo y Romero Luna Ivonne Rocío. Especial Hipotecario Civil Prevención. 1 Acdo. Núm. Exp. 192/2024.

Engencap Holding, S. de R. L. de C.V. vs. Plásticos Lumerr de México, S.A. de C.V. ; Nila Kay Clouser Bragg También Conocida como Nila Kay de Leon; Estelios Martín Aretos Argumosa y Ezequiel de León Martínez. Ord. Mercantil un Auto en Expedientillo. 1 Acdo. Núm. Exp. 578/2019.

SOLO CONSULTA
SOLO CONSULTA
SOLO CONSULTA

Farfán Cruz Miriam Yareth vs. Pablo Guillermo Armijo Márquez y María de la Cruz Flores Hernández. Especial Hipotecario Civil No Ha Lugar. 1 Acdo. Núm. Exp. 1106/2015.

Gaytán Borgoñon Ricardo Salvador vs. Salazar Santos Jaime Gerardo y Otros. Exh. Mercantil Expdllo. (Exhorto). 1 Acdo. en Exhorto. Núm. Exp. 1324/2023.

González Bravo Antonio vs. Olmos Villavicencio B Mercedes. Controversias de Arrendamiento Civil Copias Certificadas Previo Pago. 1 Acdo. Núm. Exp. 688/2021.

González Gallegos Perla Berenice vs. Doga Representaciones S.A. de C.V. Ejecutivo Mercantil Turnar Cedula. 1 Acdo. Núm. Exp. 1204/2023.

González Montesinos Josefina vs. López Alonso Arturo y Corredor Insurgentes S.A. de Cbv y Seguros Inbursa, S.A., Grupo Financiero Inbursa. Ord. Civil Contestación de Demanda. 1 Acdo. Núm. Exp. 488/2023.

HSBC México, S.A. Institución de Banca Múltiple Grupo Financiero HSBC vs. Alfredo González Reyes. Especial Hipotecario Civil Aclarada que Sea su Petición. 1 Acdo. Núm. Exp. 478/2021.

Inmobiliaria Price Center, S.C. vs. Granados Infante Antonio. Controversias de Arrendamiento Civil No Ha Lugar. 2 Acdos. Núm. Exp. 596/2023.

Instituto Mexicano de Estudios Legales S.C. vs. Centro de Información y Comunicación Ambiental de Norte América A.C. y Simón Fine Margie Sue y También Usa Margie Sue de Ortiz. Ord. Civil Estese. 4 Acdos. Núm. Exp. 882/2021.

Instituto de Beneficencia Larrainzar Iap vs. Estacionamientos de la Cuidad S.A. de C.V. Controversias de Arrendamiento Civil Autorización. 1 Acdo. Núm. Exp. 656/2022.

Instituto del Fondo Nacional de la Vivienda para los Trabajadores Infonavit vs. Reyes Juárez Andrés. Especial Hipotecario Civil Desechamiento. 1 Acdo. Núm. Exp. 188/2024.

Instituto del Fondo Nacional de la Vivienda para los Trabajadores vs. Torres Cervantes Rubén. Especial Hipotecario Civil Reconoce Personalidad y Autoriza. 1 Acdo. Núm. Exp. 1030/2023.

Jaime Pacheco Ricardo vs. Guerrero Guzmán Sergio Orlando. Ejecutivo Mercantil Autr. Sig. 2 Acdos. Núm. Exp. 6/2024.

Jardón Aguilar Ana Isabel vs. Banca Confía, S.A. Constructora Habitacional San Juan de Aragón, S.A. y C. Director del Registro Público de la Propiedad y del Comercio de la Ciudad de México. Ord. Civil No Ha Lugar. 1 Acdo. Núm. Exp. 534/2023.

Letayf Yapur Raquel vs. Díaz Mateo Brayan Abdeel. Medios Preparatorios Mercantil Desechamiento. 1 Acdo. Núm. Exp. 92/2024.

Morales Rodríguez José Fernando vs. Uriostegui Ojeda Diana Patricia y Morales Rodríguez su Sucesión Víctor Manuel. Controversias de Arrendamiento Civil Manifestaciones Renuncia Patrocinio. 1 Acdo. Núm. Exp. 894/2022.

Moyers Ruíz Laura Guadalupe vs. María Lorena Reyes Díaz; Francisco Altamirano Anaya y Kimberly Anna Hayes Escobedo. Ejecutivo Mercantil Requerimiento Sala. 1 Acdo. Núm. Exp. 88/2014 Bis. 1 Tomo I I.

Nájera Martínez Daniel vs. José Antonio Badillo López. Controversias de Arrendamiento Civil Copias Certificadas. 1 Acdo. Núm. Exp. 1310/2018.

Portocarrero Sánchez José Felipe vs. Andrade Portocarrero Rubén. Ord. Civil Amparo 1444/2023 Promov. por María del Rosario Andrade de Portocarrero. 2 Acdos. Núm. Exp. 554/2021.

Rosales Fernández Jared Emiliano vs. Patricia Yolanda Botello Alarcon; Notario Público 199 de la Ciudad de México y C. Director del Registro Público de la Propiedad y de Comercio de la Ciudad de México. Ord. Civil Amparo Directo D. C. 590/2023- 13 Promov. por Patricia Yolanda Botello Alarcón. 1 Acdo. Núm. Exp. 468/2017.

Rosales Fernández Jared Emiliano vs. Patricia Yolanda Botello Alarcon; Notario Público 199 de la Ciudad de México y C. Director del Registro Público de la Propiedad y de Comercio de la Ciudad de México. Ord. Civil Auto de Ejecución. 2 Acdos. Núm. Exp. 468/2017 Bis. 2 Tomo 2.

Scotiabank Inverlat, S.A. Institución de Banca Múltiple Grupo Financiero Scotiabank Inverlat vs. Franco Ramos Alonso y Delgado Galindo Briza Rocío. Especial Hipotecario Civil por Exhibido el Certif. de Gravamenes. 1 Acdo. Núm. Exp. 642/2021.

Secreto. Ejecutivo Mercantil Aclaración (Secreto). 1 Acdo. Núm. Exp. 182/2024.

Secreto. Ejecutivo Mercantil Admis. (Secreto). 1 Acdo. Núm. Exp. 190/2024.

Secreto. Ejecutivo Mercantil Prevención (Secreto). 1 Acdo. Núm. Exp. 194/2024.

Silva Lima Julio Óscar su Sucesión vs. Cruz Moreno Marisela y Sánchez Arango Hilarión Gerardo. Ord. Civil Fecha Previa. 1 Acdo. Núm. Exp. 1228/2023.

Sociedad Hipotecaria Federal, S.N.C., Institución de Banca de Desarrollo, en su Carácter de Fiduciario Sustituto del Fondo de Operación y Financiamiento Bancario a la Vivienda (Fovi) vs. Thania Yasmín Palacios Aldana. Esp. Hip. un Auto en Expedientillo. 1 Acdo. Núm. Exp. 266/2009.

Sociedad Hipotreacraia Federal, S.N.C. Inst de Banca de Desarrollo en su Carácter de Focuciario Sustito del Fondo de Operación y Financiamiento Bancario a la Vivienda (Fovi) vs. María Guadalupe Hernández Corona. Ejecutivo Civil un Auto en Expedientillo. 1 Acdo. Núm. Exp. 1148/2009.

Terminales Marítimas Transunisa S.A. de C.V. vs. Ortiz Pavón Juan Bautista y Ruíz Aupart José Ernesto. Controversias de Arrendamiento Civil Vista a la Parte Actora. 1 Acdo. Núm. Exp. 2/2023.

The Bank Of New York Mellon, Sociedad Anónima, Institución de Banca Múltiple vs. Juan José Rosales Alquicira y María Guadalupe Servín García También Conocida como Ma Guadalupe Servín García. Especial Hipotecario Civil Causa Estado. 1 Acdo. Núm. Exp. 1000/2007 Tomo I I.

Uribe Martínez María Eugenia vs. Granados Luna Antonio y Andrea Granados Luna. Ejec. Merc. Copias Certificadas. 1 Acdo. Núm. Exp. 1652/2011.

Vega Zenizo su Sucesión José Luis vs. Duque Vega María Michel. Ord. Civil Una Vez. 2 Acdos. Núm. Exp. 126/2022.

Vila Gallardo Germán y Arredondo Cruz Larissa vs. Jardines del Pedregal de San Ángel, S.A. ; Incobusa, S.A. de C.V. ; Carlos Sebastián Selvas Ruíz; Rafael Selvas Caballero; María Cristina Ruíz Becerra y C. Director del Registro Público de la Propiedad y de Comercio de la Ciudad de México. Ord. Civil Auto Aclaratorio Sent. Def. Tomo II. 1 Acdo. Núm. Exp. 466/2018.

SENTENCIAS DEFINITIVAS DEL 22 DE FEBRERO DEL 2024

Ford Credit de México, S.A. de C.V. Sociedad Financiera de Objeto Múltiple, Entidad Regulada vs. Sánchez Reyes José Concepción. Ejecutivo Mercantil Sent. Def. 1 Núm. Exp. 570/2023

Gm Financial de México S.A. de C.V. Sociedad Financiera de Objeto Múltiple Entidad Regulada vs. Bautista Velázquez Diego Osiris. Ejecutivo Mercantil Sent. Def. 1 Núm. Exp. 1046/2022

Tubos Monterrey S.A. de C.V. vs. López Cardona María del Carmen. Ejecutivo Mercantil Sent. Def. 1 Núm. Exp. 1200/2023

EL SECRETARIO DE ACUERDOS
LIC. GUADALUPE DE SANTIAGO GARCÍA

CUADRAGÉSIMO PRIMERO DE LO CIVIL

SECRETARÍA "A"
ACUERDOS DEL 22 DE FEBRERO DEL 2024

Aguillon Pérez Darío Alejandro vs. Mercado Aguilar Martha Marina y Herrera Mora Edith. Juic. Arbitral Civil 2 Acdos. Núm. Exp. 935/2023.

Banco Mercantil del Norte, Sociedad Anónima, Institución de Banca Múltiple, Grupo Financiero Banorte vs. Gómeztagle Sepúlveda Hugo. Especial Hipotecario Civil 1 Acdo. Núm. Exp. 175/2017.

Banco Santander México Sociedad Anónima Institución de Banca Múltiple Grupo Financiero Santander México vs. Miranda Torres Diana. Providencias Precautorias Mercantil Dum. 1 Acdo. Núm. Exp. 971/2023.

Banco Santander México Sociedad Anónima Institución de Banca Múltiple Grupo Financiero Santander México vs. Miranda Torres Diana. Providencias Precautorias Mercantil Dum Amparo. 1 Acdo. en Amparo. Núm. Exp. 971/2023 Juzgado 7° Dto. Civil de Cdmx Exp. 1257/2023 - I.

Bancomer, Sociedad Anónima, Institución de Banca Múltiple, Grupo Financiero BBVA México vs. Orozco Zapian Arturo. Especial Hipotecario Civil Exh. Desechado. 1 Acdo. en Exhorto. Núm. Exp. 205/2024.

BBVA México, S.A., Institución de Banca Múltiple, Grupo Financiero BBVA México vs. Campos Espíndola Alma Lilia. Especial Hipotecario Civil 2 Acdos. Núm. Exp. 51/2024.

SOLO CONSULTA
SOLO CONSULTA
SOLO CONSULTA

BBVA México, S.A., Institución de Banca Múltiple, Grupo Financiero BBVA México vs. Meza Osuna Miguel. Especial Hipotecario Civil Expedientillo. 1 Acdo. Núm. Exp. 299/2019.

Beltrán Pineda Carlos Alberto vs. Sergio de Hoyos Martínez y Leticia Herrera Tristan. Especial Hipotecario Civil 1 Acdo. Núm. Exp. 45/2001 Segundo Tomo.

Camargo Torres Lucio, su Sucesión vs. Gobierno del Distrito Federal hoy Ciudad de México, por Conducto de su Oficial Mayor; Instituto de la Vivienda del Distrito Federal hoy Ciudad de México y Dirección General de Patrimonio Inmobiliario del Distrito Federal hoy Ciudad de México. Ord. Civil Dum Expedientillo. 2 Acdos. Núm. Exp. 1295/2019.

Carrillo Monarca Alfredo y Otros vs. Seguros Banorte, Sociedad Anónima de Capital Variable, Grupo Financiero Banorte, antes Aseguradora Interacciones S.A. de C.V. Grupo Financiero Interacciones. Ord. Mercantil 4 Acdos. Núm. Exp. 1091/2017 Tomo III.

Condominio Ubicado en Calle Tenis Número 136 Colonia Churubusco Country Club Alcaldía Coyoacan Ciudad de México vs. Pérez Orozco Dania Anette. Ejecutivo Civil 1 Acdo. Núm. Exp. 667/2023.

Constructora e Inmobiliaria Moni, S.A. de C.V. vs. Pereyra Torres, Pereyra Hermida Consuelo Julieta y Pereyra Hermida Joaquín Antonio. Joaquín Rodrigo. Controversias de Arrendamiento Civil 1 Acdo. Núm. Exp. 427/2020 Tomo II.

Coria Gómez Mónica del Carmen vs. García Sierra Víctor Antonio. Ejecutivo Mercantil 1 Acdo. Núm. Exp. 731/2023.

Esperón López Celia vs. Torres Chaparro José Luis. Ejecutivo Mercantil Dum. 1 Acdo. Núm. Exp. 1087/2017 Tomo II.

García Ángel Érika Chezira vs. Torres Casanova Roberto Cleomar. Controversias de Arrendamiento Civil 1 Acdo. Núm. Exp. 307/2023.

García González Jorge Andrés vs. Castro Rivera Roberto. Especial Hipotecario Civil 1 Acdo. Núm. Exp. 67/2015.

Grupo Zemag Comercializadora, S.A. de C.V. vs. Nueva Elektra del Milenio, S.A. de C.V. como Causahabiente de Elektra del Milenio, S.A. de C.V. Ord. Mercantil 1 Acdo. Núm. Exp. 1137/2015 Tomo IV.

HSBC México S.A. Institución de Banca Múltiple Grupo Financiero vs. Guerrero Rodríguez Brenda. Especial Hipotecario Civil 1 Acdo. Núm. Exp. 403/2023.

Instituto de Seguridad y Servicios Sociales de Los Trabajadores del Estado a Través de su Fondo de la Vivienda Fovissste vs. Mendoza García Fernando Vicente. Especial Hipotecario Civil Dum. 1 Acdo. Núm. Exp. 3/2021.

Instituto de Seguridad y Servicios Sociales de Los Trabajadores del Estado a Través de su Fondo de la Vivienda vs. Farías Conde Violeta Azucena. Especial Hipotecario Civil Dum Expedientillo. 1 Acdo. Núm. Exp. 143/2020.

Instituto de Seguridad y Servicios Sociales de Los Trabajadores del Estado a Través de su Fondo de la Vivienda vs. López Torres Judith. Especial Hipotecario Civil Dum Expedientillo. 1 Acdo. Núm. Exp. 1415/2019.

Instituto del Fondo Nacional de la Vivienda para los Trabajadores (Infonavit) vs. Martínez González de la Vega Ricardo Manuel También Conocido como Martínez y González de la Vega Ricardo M. y Campos Corona Raquel. Especial Hipotecario Civil 1 Acdo. Núm. Exp. 93/2019.

Jiménez Amaro Laura vs. Romero Márquez Alejandro. Ord. Civil 1 Acdo. Núm. Exp. 573/2023.

Lara Calzada José Fernando vs. Lara Calzada Dolores. Ord. Civil 1 Acdo. Núm. Exp. 735/2023.

Lima Bravo Arnulfo vs. Prosmed S.A. de C.V. y Doctors With Technology S.A. de C.V. Ord. Civil 1 Acdo. Núm. Exp. 855/2021.

Medellín Mejía Jorge Adalberto vs. Narciso Serradell Romero, También Conocido como Narciso Serradell y Romero. Ord. Civil 1 Acdo. Núm. Exp. 107/2022.

Meraz Ríos José Luis vs. Pingarron García Carlos Mauricio. Ejecutivo Mercantil 3 Acdos. Núm. Exp. 317/2018 Tomo II.

Nava y Jaimes María Antonia, su Sucesión vs. Compañía Comercial Ciursa, S.A. Ord. Civil Dum. 1 Acdo. Núm. Exp. 951/2014.

Nr Finance México, S.A. de C.V. Sociedad Financiera de Objeto Múltiple, E. N. R vs. Morales Palacios Guillermo. Ejec. Merc. 1 Acdo. Núm. Exp. 437/2012.

Ortega Jerónimo Francisca vs. Moreno Vázquez María Candelaria. Ord. Civil 1 Acdo. Núm. Exp. 203/2024.

Pérez Galván María del Carmen vs. Soto Martínez Juana y Quien También Se Ostentaba Con Diversas Denominaciones como Juana Soto Martínez de Nava y-o. Juana Soto de Nava y Nava Soto Gloria y Pérez Galván María Guadalupe y Pérez Galván José Luis y Pérez Galván María Josefina. Ord. Civil 1 Acdo. Núm. Exp. 147/2024.

Promotora de Hoteles, S.A. de C.V. y Banco Nacional de México, S.A., Integrante del Grupo Financiero Banamex vs. Barajas Dávalos María del Carmen. Ord. Mercantil 1 Acdo. Núm. Exp. 209/2024.

Rodríguez de la Vega Zildjian vs. Morales Morales Guadalupe y-o. como También Se Le Conoce Guadalupe Morales de Rodríguez y Rodríguez Corona Juan y Corona Juan. Ord. Civil 1 Acdo. Núm. Exp. 1239/2023.

Rosaslanda Fuentes Blas vs. Morales López Alejandro y Morales Rosaslanda Anabel y Morales Rosaslanda Alberto y Dehesa Morales Ariadna Alejandra. Ord. Civil 1 Acdo. Núm. Exp. 1059/2023.

Salama Benelbaz Marcos vs. Morales Sangri Jaime Alejandro. Ejecutivo Mercantil 1 Acdo. Núm. Exp. 815/2009 Tomo II.

Secreto. Providencias Precautorias Mercantil 1 Acdo. Núm. Exp. 175/2024.

Secreto. Providencias Precautorias Mercantil 1 Acdo. Núm. Exp. 569/2023.

Sociedad Limitada de Los Activos de Gramercy, S. de R. L. de C.V. hoy su Cesionaria Araceli Hernández Solís vs. Cabrera Rojas Mary Tere. Especial Hipotecario Civil 1 Acdo. Núm. Exp. 827/2019.

Valverde Yáñez Esteban vs. Arrendadora de Centros Comerciales S. de S. R. L. de C.V. Controversias de Arrendamiento Civil Expedientillo. 1 Acdo. Núm. Exp. 1139/2023.

Vázquez Sánchez Graciela vs. Martínez Rivera Jhonatan Adán y Martínez Vázquez Amado y Martínez Rivera Yoan Manuel. Ord. Civil 3 Acdos. Núm. Exp. 359/2023.

AUDIENCIA

Araiza Borboa Félix vs. Carbonell Tapia Gabriel y Carbonell Alatriste Gabriel y Lic. Miguel Ángel a Camposeco Cadena Corredor Público Número 34 de la Ciudad de México y C Director del Registro Público de la Propiedad y del Comercio de la Ciudad de México. Aud. Ord. Mercantil. 1 Acdo. en Incidente. Núm. Exp. 827/2021 Inc. de Providencia Precautoria.

Instituto del Fondo Nacional de la Vivienda para los Trabajadores vs. Carrillo Escobedo Erika Berenice y Cruz Gayosso Rafael. Especial Hipotecario Civil. 1 Audiencia. Núm. Exp. 423/2021.

EL SECRETARIO DE ACUERDOS
LIC. DANIEL QUEZADA GUZMÁN

SECRETARÍA "B"
ACUERDOS DEL 22 DE FEBRERO DEL 2024

Afianzadora Sofimex, S.A. vs. Madero Trading Ltd. y Otro. Ejecutivo Mercantil Crr Expedientillo. 1 Acdo. Núm. Exp. 76/2006 Bis. 1 Tomo I.

Banco Autofin México, S.A., Institución de Banca Múltiple vs. Comercializadora García Ojeda, S.A. de C.V. y García Villanueva Alberto y Ojeda Romero Wllanit. Ejecutivo Mercantil 2 Acdos. Núm. Exp. 680/2019 Tomo II.

Banco Inmobiliario Mexicano Sa Institución de Banca Múltiple vs. Iberobienes S.A. de C.V. y Herrero Carvajal Ana Cristina y Consultores Especializados en Promoción y Desarrollo de Negocios S.A. de C.V. y Scotiabank Inverlat Sa Institución de Banca Múltiple Grupo Financiero Scotiabank Inverlat División Fiduciaria. Vía de Apremio Civil 1 Acdo. Núm. Exp. 876/2023.

BBVA Bancomer, S.A. Institución de Banca Múltiple, Grupo Financiero BBVA Bancomer vs. García Guajardo Alfredo César. Especial Hipotecario Civil Crr. 1 Acdo. Núm. Exp. 6/2012 Tomo II.

Bernal Quijano Isidro vs. Becerril Quijano Alejandro y Becerril Urbano Laura y Becerril Urbano Mario y Becerril Urbano José Luis y Urbano Bernal Abelina. Controversias de Arrendamiento Civil 1 Acdo. Núm. Exp. 1028/2022.

Campos Martínez Gregorio vs. Vivanco Marín Verónica. Ord. Civil Crr. 2 Acdos. Núm. Exp. 1032/2023.

Casillas Bonilla Rosa vs. Monsreal Rodríguez Katia. Juris. Voluntaria Civil Crr. 1 Acdo. Núm. Exp. 130/2024.

Ckd Activos 8 Sociedad Anónima Promotora de Inversión de Capital Variable vs. García Velázquez Araceli y Otro. Especial Hipotecario Civil Crr. 1 Acdo. Núm. Exp. 754/2010 Tomo II.

SOLO CONSULTA
SOLO CONSULTA
SOLO CONSULTA

Consorcio Gdl Viaducto Sapi de C.V. vs. Seguros Atlas Sa y Mapfre México S.A. Ord. Mercantil Crr. 1 Acdo. Núm. Exp. 1262/2023.
De la Llera Sabido Gabriel vs. Gabriel de la Llera García. Controversias de Arrendamiento Civil Lgs. 1 Acdo. Núm. Exp. 798/2017.
Facileasing Equipment S.A. de C.V. vs. Hydrotesting Service, S.A. de C.V. Ord. Mercantil Crr Expedientillo. 1 Acdo. Núm. Exp. 572/2014.
González Monroy Yazmín Raquel vs. López Fuentes Miguel y Registro Público de la Propiedad y de Comercio del Distrito Federal. Ord. Civil Crr. 1 Acdo. Núm. Exp. 866/2016.
Hernández Torres Rodolfo vs. Gebara Rahal Mauricio Antonio. Ejecutivo Mercantil Crr Amparo 1317/2023- II. 1 Acdo. Núm. Exp. 676/2019.
Hernández Torres Rodolfo vs. Gebara Rahal Mauricio Antonio. Ejecutivo Mercantil Crr Amparo 1317/2023- II. 1 Acdo. en Amparo. Núm. Exp. 676/2019 Juzgado 12° Dto. Cdmx Exp. 1317/2023- II.
Ingeniería y Proyectos Tyson Sociedad Anónima de Capital Variable. Ord. Civil Lgs Amparo 119/2024- I. 1 Acdo. en Amparo. Núm. Exp. 2006/2024 Juzgado 14° Dto. Civil Cdmx. Exp. 119/2024.
Instituto de Seguridad y Servicios Sociales de Los Trabajadores del Estado a Través de su Fondo de la Vivienda (Fovissste) vs. Fernández Mendoza Jesús. Especial Hipotecario Civil Crr Expedientillo. 1 Acdo. Núm. Exp. 92/2022.
Instituto de Seguridad y Servicios Sociales de Los Trabajadores del Estado a Través de su Fondo de la Vivienda vs. Bayardo González Luis Miguel. Especial Hipotecario Civil Crr Expedientillo. 1 Acdo. Núm. Exp. 206/2020.
Instituto de Seguridad y Servicios Sociales de Los Trabajadores del Estado por Conducto del Fondo de la Vivienda vs. Arturo Herrera Juárez. Especial Hipotecario Civil Crr Expedientillo. 1 Acdo. Núm. Exp. 272/2013.
Instituto del Fondo Nacional de la Vivienda para los Trabajadores vs. Chávez Andrade Mario. Especial Hipotecario Civil 1 Acdo. Núm. Exp. 564/2021.
Instituto del Fondo Nacional de la Vivienda para los Trabajadores vs. Sergio Cortés Flores y Otra. Esp. Hip. Lgs. 1 Acdo. Núm. Exp. 780/2003.
Invex Arrendadora S.A. de C.V. vs. Integradora de Servicios Punch S.A. de C.V. y Hernando Díaz Gabriela y Villalobos González Mariano. Ejecutivo Mercantil 1 Acdo. Núm. Exp. 862/2023.
Méndez Madrigal José vs. Méndez Rivera José Luis. Ord. Civil 1 Acdo. Núm. Exp. 548/2021.
Promotora de Hoteles, S.A. de C.V. y Banco Nacional de México, S.A., Integrante del Grupo Financiero Banamex vs. Loaiza Escalante María Eugenia. Ord. Mercantil Crr. 1 Acdo. Núm. Exp. 1038/2018.
Promotora de Hoteles, S.A. de C.V. y Banco Nacional de México, S.A., Integrante del Grupo Financiero Banamex vs. Martínez Torres Óscar y Rodríguez Gómez de Martínez Alma Idalia. Ord. Mercantil Crr. 1 Acdo. Núm. Exp. 738/2019.
Promotora de Hoteles, S.A. de C.V. y Banco Nacional de México, S.A., Integrante del Grupo Financiero Banamex, División Fiduciaria vs. Herrera Pinzón María de Jesús y López Ramírez Javier. Juris. Voluntaria Civil Crr. 1 Acdo. Núm. Exp. 786/2019.
Promotora de Hoteles, S.A. de C.V. y Banco Nacional de México, S.A., Integrante del Grupo Financiero Banamex, División Fiduciaria vs. Vargas Salinas Gustavo Javier y Cobas García María Eugenia. Ord. Mercantil 1 Acdo. Núm. Exp. 718/2019.
Proyectos Adamantine, S.A. de C.V., S. F. O. M., E. R vs. Bernal Machado Manuel. Especial Hipotecario Civil Crr Expedientillo. 1 Acdo. Núm. Exp. 778/2011 Tomo I. Bis.
Proyectos Adamantine, S.A. de C.V., Sociedad Financiera de Objeto Múltiple, Entidad Regulada vs. Rodríguez Carmona Luis Felipe. Esp. Hip. Crr Cierre Tomo I. 1 Acdo. Núm. Exp. 758/2010.
Proyectos Adamantine, S.A. de C.V., Sociedad Financiera de Objeto Múltiple, Entidad Regulada vs. Rodríguez Carmona Luis Felipe. Especial Hipotecario Civil Crr Tomo II. 1 Acdo. Núm. Exp. 758/2010 Tomo II.
Ruíz Oviedo Ignacio Raymundo vs. Cisneros Anaya Celsa Beatriz. Juris. Voluntaria Civil 1 Acdo. Núm. Exp. 200/2024.
Sánchez Reyes Raúl y Martínez Ledezma Patricia y Sánchez Martínez Roxana vs. Grupo Mexicano de Seguros S.A. de C.V. Ord. Civil 1 Acdo. Núm. Exp. 1252/2023.
Sebastián Rangel Rodríguez, su Sucesión vs. Impulsora de la Habitación Popular S de Rl. Ord. Civil 1 Acdo. Núm. Exp. 956/2023.
Secreto. Ejecutivo Mercantil 1 Acdo. Núm. Exp. 1096/2022.
Secreto. Ejecutivo Mercantil 1 Acdo. Núm. Exp. 182/2024.
Secreto. Ejecutivo Mercantil 1 Acdo. Núm. Exp. 204/2024.
Secreto. Ejecutivo Mercantil Crr. 1 Acdo. Núm. Exp. 42/2024.
Secreto. Ejecutivo Mercantil Lgs. 1 Acdo. Núm. Exp. 852/2023.
Secreto. Ejecutivo Mercantil Lgs. 2 Acdos. Núm. Exp. 426/2023.
Secreto. Ejecutivo Mercantil Lgs. 2 Acdos. Núm. Exp. 436/2023.
Secreto. Ejecutivo Mercantil Lgs. 2 Acdos. Núm. Exp. 660/2022.
Secreto. Especial Hipotecario Civil 1 Acdo. Núm. Exp. 144/2013 Tomo II.
Secreto. Providencias Precautorias Mercantil Crr. 1 Acdo. Núm. Exp. 1126/2023.
Secreto. Providencias Precautorias Mercantil Crr. 1 Acdo. Núm. Exp. 670/2023.
Vázquez Lazcano Blanca Olivia vs. Chávez Loya Efrén Manuel. Especial Hipotecario Civil 1 Acdo. Núm. Exp. 348/2013.
Yáñez Romo Mauricio vs. Gurrion Martínez Verónica Patricia. Controversias de Arrendamiento Civil 1 Acdo. Núm. Exp. 652/2023.

AUDIENCIA

Instituto del Fondo Nacional de la Vivienda para los Trabajadores Infonavit vs. Díaz Vargas Nancy. Citación para Sent. Interl. Especial Hipotecario Civil. 1 Audiencia. Núm. Exp. 178/2022.
Martínez Abonce Teresa y Núñez Morales Miguel Ángel su Sucesión vs. Sociedad Civil Particular de la Colonia Federal y Núñez Martínez José. Ord. Civil. 1 Audiencia. Núm. Exp. 466/2023.

SENTENCIA INTERLOCUTORIA

González García Víctor Manu vs. Fideicomiso Número 5496 Formalizado en la Escritura Pública Número 9676 Representado por Conducto de su Fiduciario Banco Interacciones Sa Institución de Banca Múltiple Grupo Financiero Interacciones División Fiduciaria y el Delegado Fiduciario Manuel Velasco Velázquez (Tercería Abierta). Ord. Mercantil 1 Sent. Inter. en Tercería. Núm. Exp. 1008/2012 Terc. Excl. de Domi. Promovida por Banco Mercantil del Norte, S.A. Institución

EL SECRETARIO DE ACUERDOS
LIC. GILBERTO EDMUNDO OVANDO CAMACHO

CUADRAGÉSIMO SEGUNDO DE LO CIVIL

SECRETARÍA "A"
ACUERDOS DEL 22 DE FEBRERO DEL 2024

Aceves Ascención Jorge Alfredo vs. Melchi Martínez Aurelio Jonas. Ord. Civil Exhorto. 1 Acdo. en Exhorto. Núm. Exp. 159/2024 Exh. que Remite el Juez 1ro Mercantil de Nezahualcóyotl +, México.
Administradora de Inmuebles Samir S.A. de C.V. Sofom Enr y Inmobiliaria de Remates Express Sapi de C.V. vs. De Jesús Monzon José Luis y de Jesús Ángel Pascual y Monzon Ávalos Luisa. Ejecc. de Garantías Otorgadas Mediante Prenda Sin Transmisión de Pos. y Fideicomiso de Garantía (Procedimiento Judicial) Mercantil 1 Acdo. Núm. Exp. 577/2021.
Asociación de Colonos de la Habitación Popular de la República Mexicana Asociación C. Juris. Voluntaria Civil 1 Acdo. Núm. Exp. 301/2021.
Banco Actinver Sa Institución de Banca Múltiple Grupo Financiero Actinver como Fiduciario en el Fideicomiso 1401 vs. Nefc Energy México Leasing S de R.L. de C.V. Controversias de Arrendamiento Civil 2 Acdos. Núm. Exp. 199/2023.
Banco Mercantil del Norte Sa Institución de Banca Múltiple Grupo Financiero Banorte vs. Uribe Barriga Alicia. Especial Hipotecario Civil 2 Acdos. Núm. Exp. 531/2023.
Banco Mercantil del Norte, S.A. Institución de Banca Múltiple, Grupo Financiero Banorte vs. Israel Soriano Carrillo. Especial Hipotecario Civil 2 Acdos. Núm. Exp. 1295/2018.
Banco Santander México Sa Institución de Banca Múltiple Grupo Financiero Santander México vs. Villalobos Condey Luis Armando. Especial Hipotecario Civil 1 Acdo. Núm. Exp. 415/2023.
BBVA México S.A., Institución de Banca Múltiple, Grupo Financiero BBVA México vs. González Tejeda Eduardo. Especial Hipotecario Civil 1 Acdo. Núm. Exp. 1069/2022.
Camarillo Salas Rosa María vs. Ramírez Frausto Gerardo. Ord. Civil 2 Acdos. Núm. Exp. 111/2023.

SOLO CONSULTA
SOLO CONSULTA
SOLO CONSULTA

Carpinteyro Sánchez Alfredo Ignacio y Carpinteyro Zamudio Alfredo Ignacio y Zamudio Ortiz Amelia vs. Huerta Pérez María Yolanda y Fernández Victorero Francisco y Fernández Huerta Francisco Javier. Especial Hipotecario Civil 1 Acdo. Núm. Exp. 223/2023.

Ckd Activos 8 Sociedad Anónima Promotora de Inversión de Capital Variable vs. Ruíz de la Peña Mata César Elías. Juris. Voluntaria Civil 1 Acdo. Núm. Exp. 115/2022.

Finpop S.A. de C.V. vs. Morales Ocampo Juan Carlos. Especial Hipotecario Civil 2 Acdos. Núm. Exp. 789/2021.

Fundación Río Institución de Beneficencia Privada vs. Jung Lawyers Sociedad Civil. Controversias de Arrendamiento Civil 1 Acdo. Núm. Exp. 37/2022.

Galerías Fresh, S.A. de C.V. vs. Osorio Rodríguez Alejandro y Castañeda Sánchez Argelia. Ejecutivo Mercantil 1 Acdo. Núm. Exp. 765/2018.

Galicia García Carlos Gustavo Silverio y Villanueva Amaro Ana y Quien También Usa el Nombre de Ana Villanueva de Galicia vs. Centro de Administración y Ventas Sa y Banco de Industria y Comercio S.A. Ord. Civil 1 Acdo. Núm. Exp. 1043/2022.

García Lamogglia Armando su Sucesión vs. Banco Nacional de México Sa Integrante del Grupo Financiero Banamex O. Citibanamex y Citibanamex Seguros S.A. de C.V. Especial Hipotecario Civil 2 Acdos. Núm. Exp. 1125/2023.

García Moreno América Samantha vs. Abastofertas S.A. de C.V. Ord. Civil 1 Acdo. Núm. Exp. 151/2024.

Grupo Arq. Dis, S.A. de C.V. vs. Venegas Espinosa Miguel; Venegas Espinosa Juan Ladislao; Aceves Maya María Yolanda; como Herederos de Las Sucesiones de Miguel Venegas Baldovinos e Imelda Espinosa Cruz y Lorenza Venegas Pastrana. Ord. Civil Cuad. de Apelación. 1 Acdo. en Otros. Núm. Exp. 485/2020 Bis. 7 Cuad. de Apelación.

Hernández de la Rosa Margarita vs. Jesús Arturo Ambriz Orozco. Especial Hipotecario Civil 1 Acdo. Núm. Exp. 515/1998.

HSBC México Sa Institución de Banca Múltiple Grupo Financiero HSBC División Fiduciariaen el Fideicomiso F 262757 vs. Sánchez Sánchez Jonathan Guillermo. Especial Hipotecario Civil 1 Acdo. Núm. Exp. 197/2024.

Instituto del Fondo Nacional de la Vivienda para los Trabajadores vs. Fernando Miguel. Especial Hipotecario Civil 1 Acdo. Núm. Exp. 157/2024.

Ius Corona Corporation, S. C vs. Acevedo Escobar Alberto. Especial Hipotecario Civil 1 Acdo. Núm. Exp. 955/2017.

Krones Mex S.A. de C.V. vs. Ingeniería y Automatización del Noroeste S.A. de C.V. Ord. Mercantil Cuad. de Apelación. 1 Acdo. en Otros. Núm. Exp. 739/2020 Bis. 3 Cuad. de Apelación.

Luna Garduño Olivia y Quien También Acostumbra a Usar el Nombre de Olivia Luna de Galeano y Galeana Cadena Miguel y Cabrera Luna Rogelio y Chávez Luna Germán y Chávez Luna Patricia y Luna Niño Miguel Ángel y Chávez Luna Antonio Javier y Cabrera Luna Angélica Gabriela y Luna Niño Ana Graciela y Niño Flores Graciela vs. Martínez Martínez Elizabeth Viridiana. Ord. Civil 1 Acdo. Núm. Exp. 1021/2023.

Penagos Durán Ana María vs. Susana Arámburu Villegas. Especial Hipotecario Civil 1 Acdo. Núm. Exp. 1247/2018.

Pirelli Neumáticos, S.A. de C.V. vs. Alejandro Guerra de Monclova, S.A. de C.V. Especial Hipotecario Civil 2 Acdos. en Otros. Núm. Exp. 1309/2018 Bis. 1 Cuad. de Amp. 1344/2023- IV.

Rodríguez Arias Gerardo Felipe vs. Castillo Mangas Gabriel. Controversias de Arrendamiento Civil 1 Acdo. Núm. Exp. 489/2020.

Scotiabank Inverlat, S.A. Institución de Banca Múltiple, Grupo Financiero Scotiabank Inverlat vs. Comercializadora Gutiérrez Morán, S.A. de C.V. y Amador Gutiérrez Morán. Ejecutivo Mercantil 1 Acdo. Núm. Exp. 1405/2019.

Secin Canavati Edgar vs. Zaudee Paola Marenco Correa. Ejecutivo Mercantil 1 Acdo. Núm. Exp. 981/2018.

Secretaria de Inclusión y Bienestar Social de la Ciudad de México vs. Servicios Broxel Sociedad Anónima Promotora de Inversión de Capital Variable. Ord. Civil 1 Acdo. Núm. Exp. 1149/2022.

Secreto. Ejecutivo Mercantil 1 Acdo. Núm. Exp. 1337/2023.

Secreto. Ejecutivo Mercantil Cuad. de Providencias Precautorias. 1 Acdo. en Otros. Núm. Exp. 1337/2023 Bis. 1 Providencias Precautorias.

Secreto. Ejecutivo Mercantil 1 Acdo. Núm. Exp. 15/2024.

Secreto. Providencias Precautorias Civil 1 Acdo. Núm. Exp. 193/2024.

Secreto. Ejecutivo Mercantil 1 Acdo. Núm. Exp. 865/2023.

Secreto. Ord. Civil 1 Acdo. Núm. Exp. 939/2023.

Sistema de Crédito Automotriz S.A. de C.V. vs. Torres Piña Salvador y Montiel Rojas Concepción. Vía de Apremio Civil 1 Acdo. Núm. Exp. 405/2023.

Sociedad Limitada de Los Activos de Gramercy, S. de R. L. de C.V. vs. Valencia Velasco Rafael Ángel y Otra. Esp. Hip. 1 Acdo. Núm. Exp. 815/2008.

Vázquez Gutiérrez María de Jesús vs. Morales Luna María Elena y Pichardo Víctor Manuel. Controversias de Arrendamiento Civil 1 Acdo. Núm. Exp. 239/2023.

Vega Orihuela Gustavo Adolfo vs. Silver Garden S.A. de C.V. y Fleischmann Jiménez Eduardo Manuel y Batiz Hurtado Bernardo. Ejecutivo Mercantil 1 Acdo. Núm. Exp. 347/2023.

Vega Orihuela Gustavo Adolfo vs. Silver Garden S.A. de C.V. y Fleischmann Jiménez Eduardo Manuel y Batiz Hurtado Bernardo. Ejecutivo Mercantil Cuad. de Apelación. 1 Acdo. en Otros. Núm. Exp. 347/2023 Bis. 2 Cuad. de Apelación.

LA SECRETARIA DE ACUERDOS
LIC. ADRIANA LETICIA JUÁREZ SERRANO

SECRETARÍA "B"
ACUERDOS DEL 22 DE FEBRERO DEL 2024

Allande Muñoz Rodrigo vs. Alarcón Yturbide Luis y González Fernández Gerardo. Ord. Civil 1 Acdo. en Otros. Núm. Exp. 1258/2023 Providencias Precautorias.

Alzate Vázquez José Luis su Sucesión vs. Gutiérrez Guzmán Gustavo. Juris. Voluntaria Civil 1 Acdo. Núm. Exp. 60/2024.

Amparo 2/2022 Promov. por Administradora Inmobiliaria Productiva Sociedad Anónima de Capital Variable, Ord. Civil 1 Acdo. en Amparo. Núm. Exp. 2/2022.

Araujo Salazar Virginia y Araujo Salazar Efrén y Araujo Salazar Alfonso y Araujo Salazar Juana y Araujo Salazar María Guadalupe y Araujo Salazar María de Jesús y Araujo Salazar Alejandro vs. Franco María Marta y Santillán Cortés Gregorio. Ord. Civil 1 Acdo. Núm. Exp. 642/2023.

Banco Mercantil del Norte S.A. Institución de Banca Múltiple, Grupo Financiero Banorte antes Hipotecaria Nacional, S.A. de C.V. vs. Luis Felipe Bautista Rivero. Esp. Hip. 1 Acdo. Núm. Exp. 1466/2008.

Banco Nacional de México S.A. Institución de Banca Múltiple, Grupo Financiero Banamex en su Carácter de Mandatario de Sociedad Hipotecaria Federal S.N.C. Institución de Banca de Desarrollo vs. Israel Hernández Saucedo y Laura Torres Herrera. Especial Hipotecario Civil 2 Acdos. en Amparo. Núm. Exp. 1224/2010 Bis. 2 Amparo Número 1011/2023- I Promov. por Israel Hernández Saucedo.

Banco Santander México Sa Institución de Banca Múltiple Grupo Financiero Santander México vs. Cárdenas Gálvez José Luis. Providencias Precautorias Civil 3 Acdos. Núm. Exp. 1166/2023.

Banco Ve por Más, S.A., Institución de Banca Múltiple, Grupo Financiero Ve por más vs. Itaca Capital, S.A. P. I. de C.V. Sofom Enr. Ejecutivo Mercantil 2 Acdos. Núm. Exp. 664/2023.

Banco Ve por Más, S.A., Institución de Banca Múltiple, Grupo Financiero Ve por más vs. Itaca Capital, S.A. P. I. de C.V. Sofom Enr. Ejecutivo Mercantil 1 Acdo. Núm. Exp. 938/2023.

Barrera Quezada María del Carmen vs. Zepeda Arvizu Israel. Ejecutivo Mercantil 2 Acdos. Núm. Exp. 420/2023.

BBVA Bancomer, Sociedad Anónima, Institución de Banca Múltiple, Grupo Financiero BBVA Bancomer vs. Silvia Méndez Mendoza. Esp. Hip. 3 Acdos. Núm. Exp. 340/2012.

BBVA México Sa Institución de Banca Múltiple Grupo Financiero BBVA México vs. Jaimes Bahena Elvira. Especial Hipotecario Civil 1 Acdo. Núm. Exp. 218/2022.

BBVA México, Sociedad Anónima Institución de Banca Múltiple, Grupo Financiero BBVA México vs. Gómez Méndez Antonio y Limón Bárcenas Silvia. Especial Hipotecario Civil 2 Acdos. en Amparo. Núm. Exp. 550/2020 Amparo Número 1489/2023 Promov. por Antonio Gómez Méndez.

BBVA México, Sociedad Anónima Institución de Banca Múltiple, Grupo Financiero BBVA México vs. Rodríguez Pérez Carlos Alberto. Especial Hipotecario Civil 1 Acdo. Núm. Exp. 46/2020.

Bmw Financial Services de México S.A. de C.V. Sofom Enr vs. Michelena Najar Juan Pablo. Ejecutivo Mercantil 1 Acdo. Núm. Exp. 1298/2023.

Bufete de Buen Sociedad Civil vs. Santibanez Cervantes María Mayan. Ord. Civil 1 Acdo. Núm. Exp. 284/2021.

SOLO CONSULTA
SOLO CONSULTA
SOLO CONSULTA

Cano Cuevas Óscar Enrique vs. Juárez Téllez Jorgiade. Ord. Civil 1 Acdo. Núm. Exp. 738/2023.

Ci Banco, S.A. Institución de Banca Múltiple antes The Bank Of New York Mellon, S.A., Institución de Banca Múltiple en su Carácter de Fiduciaria en el Fideicomiso Irrevocable F/00057 vs. Silva Cruz Jacobo Javier. Especial Hipotecario Civil 2 Acdos. en Amparo. Núm. Exp. 812/2013 Amparo 727/2022- II Promov. por Jacobo Javier Silva Cruz.

Cibanco, S.A., Institución de Banca Múltiple, División Fiduciaria Fiduciario en el Fidfeicomiso Identificado como F/00430 vs. Sánchez Ramírez J. Gudalupe y Valencia Cruz Gloria. Vía de Apremio Civil Expedientillo. 1 Acdo. Núm. Exp. 602/2016.

Ckd Activos 7 vs. Ríos Alcocer Susanne Mireille Ríos Alcocer. Especial Hipotecario Civil 1 Acdo. Núm. Exp. 812/2022.

Diaz García Micaela Sandra vs. Alcántara Molina Erick y Olivares Dulce. Controversias de Arrendamiento Civil 2 Acdos. Núm. Exp. 32/2024.

Frías Hurtado Ana Lilia vs. Martínez Vásquez Edgar David. Controversias de Arrendamiento Civil 2 Acdos. en Amparo. Núm. Exp. 1038/2023 Amparo Número 134/2024 Promov. por Edgar David Martínez Vázquez.

Gerardo Alberto Haro Mariñez antes HSBC México, S.A., Institución de Banca Múltiple, Grupo Financidero HSBC División Fiduciaria en su Carácter de Fiduciario del Fideicomiso Irrevocable Número F/233595 vs. Ramos Acosta Mónica Érika y Nunez Delgado Hilario. Especial Hipotecario Civil 3 Acdos. Núm. Exp. 1116/2016.

González Llaven Elizabeth Carlota vs. Posadas Gilberto. Ord. Civil 1 Acdo. en Exhorto. Núm. Exp. 150/2024 Exh. que Remite el Juez Mixto de Chalco Con Res. en Ixtapaluca Edo Méx.

Instituto de Seguridad y Servicios Sociales de Los Trabajadores del Estado a Través de su Fondo de la Vivienda Fovissste vs. Perroni Prado Miguel Ángel. Especial Hipotecario Civil 1 Acdo. Núm. Exp. 388/2021.

Instituto de Seguridad y Servicios Sociales de Los Trabajadores del Estado, a Través de su Fondo de la Vivienda Fovissste vs. Fernández López Mario Alberto y Gutiérrez Reyes Elvira. Especial Hipotecario Civil 1 Acdo. Núm. Exp. 204/2024.

Instituto del Fondo Nacional de la Vivienda para los Trabajadores. (Infonavit) vs. Cazares Juárez Bonifacio. Especial Hipotecario Civil 1 Acdo. Núm. Exp. 22/2020.

Instituto del Fondo Nacional de la Vivienda para los Trabajadores (Infonavit) vs. Barraza Flores Óscar. Especial Hipotecario Civil 1 Acdo. Núm. Exp. 4/2021.

Instituto del Fondo Nacional de la Vivienda para los Trabajadores (Infonavit) vs. Sánchez Rodríguez Tito. Especial Hipotecario Civil 1 Acdo. Núm. Exp. 400/2021.

Instituto del Fondo Nacional de la Vivienda para los Trabajadores vs. Andrade Trujillo Procoro Ismael. Especial Hipotecario Civil 1 Acdo. Núm. Exp. 534/2021.

Instituto del Fondo Nacional de Vivienda para los Trabajadores vs. Gallegos García Luis Carlos. Especial Hipotecario Civil 1 Acdo. Núm. Exp. 406/2021.

Jiménez Alcántara Olga Estela su Sucesión vs. Tovar Magaña Rebeca y Magaña Vda. de Tovar Guadalupe. Controversias de Arrendamiento Civil 1 Acdo. Núm. Exp. 518/2023.

Las Plazas Tlaque Sapi de C.V. vs. Comicx Forum Guadalajara S.A. de C.V. y Construcciones Metálicas de Jalisco S.A. de C.V. Controversias de Arrendamiento Civil 1 Acdo. en Amparo. Núm. Exp. 34/2021 Amparo 724/2022- I Promov. por Construcciones Metálicas de Jalisco S.A. C.V.

López Betancourt Raúl Eduardo vs. Paraíso Perisur, S.A. de C.V. y Ledesma Polo Elisa Olivia. Ord. Civil Expedientillo. 1 Acdo. Núm. Exp. 936/2017.

Lozano Mercado David Martín vs. Gestión Inmobiliaria de Proyectos y Soluciones, S.A. de C.V. e Inmobiliaria Geps, S.A. de C.V. Ord. Civil 1 Acdo. Núm. Exp. 14/2017.

Marines Rodríguez Claudia Corina vs. Ramírez Sánchez Alejandro y Luna Trejo María Guadalupe. Controversias de Arrendamiento Civil 1 Acdo. Núm. Exp. 438/2021.

Medina Aranda María de Jesús vs. Santa Medina Aranda y Otros. Ord. Civ. Expedientillo. 1 Acdo. Núm. Exp. 1656/1994.

Nr Finance S.A. de C.V. vs. Gutiérrez Gómez Salustino. Ord. Civil 1 Acdo. Núm. Exp. 202/2024.

Orejas Robellada María del Carmen vs. Montenegro Godínez Rafael. Controversias de Arrendamiento Civil 1 Acdo. Núm. Exp. 962/2022.

Poblano Alquicira Martha vs. Poblano Alquicira Armando y Balanzario Granados Araceli. Ord. Civil 1 Acdo. Núm. Exp. 1112/2014.

Promotora de Hoteles, S.A. de C.V. y Banco Nacional de México, S.A., Integrante del Grupo Financiero Banamex vs. Austria Munoz José Luis. Ord. Mercantil 1 Acdo. Núm. Exp. 50/2018.

Samanta Betzabet Soto Delgadillo antes Arrendadora y Factor Banorte, Sociedad Anónima de Capital Variable, Sociedad Financiera de Objeto Múltiple, Entidad Regulada, Grupo Financiero Banorte vs. Salomón Kleiman Toiber. Especial Hipotecario Civil 1 Acdo. Núm. Exp. 1964/1994.

Sánchez Rodríguez Ana María vs. Transportes Marva S.A. de C.V. y Qualitas Compañía de Seguros S.A. de C.V. y Grupo Nacional Provincial Sab. Ord. Civil 4 Acdos. Núm. Exp. 1334/2023.

Santander Consumo S.A. Sofom Er. Grupo Financiero Santander México vs. García González Mónica. Providencias Precautorias Civil Providencias Precautorias. 1 Acdo. Núm. Exp. 418/2023.

Secreto. Ejecutivo Mercantil 1 Acdo. Núm. Exp. 120/2024.

Secreto. Ejecutivo Mercantil 1 Acdo. Núm. Exp. 72/2023.

Sistema de Crédito Automotriz S.A. de C.V. vs. Zamora González Eduardo y Ortiz Frías Jaime. Ejecutivo Mercantil 1 Acdo. Núm. Exp. 914/2022.

Sólida Administradora de Portafolios, S.A. de C.V., Sociedad Financiera de Objeto Múltiple, Entidad Regulada, Grupo Financiero Banorte vs. Lojero Navarro Raúl y María Lucila Morales Rojas de Lojero. Esp. Hip. 1 Acdo. Núm. Exp. 1286/1996.

Soto Borja Díaz Gabriel vs. Notmusa, S.A. de C.V. Ord. Civil 1 Acdo. Núm. Exp. 526/2016.

Stm Financial S.A. de C.V. Sofom Er Grupo Financiero Inbursa vs. Pérez Hernández Sergio Daniel. Ejecutivo Mercantil 1 Acdo. Núm. Exp. 898/2023.

Unifin Financiera Sab de C.V. Sofom Enr vs. Tecnología Total de Sustentabilidad S.A. de C.V., Vallejo Cenecorta Jorge Ignacio, Incendio Sistemas Industriales Especializados S.A. de C.V., y Corporación de Instalación y Servicios Internos Empresariales S.A. de C.V. Ord. Mercantil 1 Acdo. Núm. Exp. 1388/2019.

AUDIENCIA

Gutiérrez Farrera Martha Lourdes su Sucesión vs. Quintana Lozada Administración y Contabilidad S de R.L. de C.V. y Quintana Lozada María Dolores. Controversias de Arrendamiento Civil. 1 Audiencia. Núm. Exp. 1186/2023.

SENTENCIA DEFINITIVAS DEL 22 DE FEBRERO DEL 2024

Gutiérrez Farrera Martha Lourdes su Sucesión vs. Quintana Lozada Administración y Contabilidad S de R.L. de C.V. y Quintana Lozada María Dolores. Controversias de Arrendamiento Civil Sent. Definiiva 1 Núm. Exp. 1186/2023

EL SECRETARIO DE ACUERDOS
LIC. JOSÉ LUÍS MORA IBARRA

CUADRAGÉSIMO TERCERO DE LO CIVIL

SECRETARÍA "A"
ACUERDOS DEL 22 DE FEBRERO DEL 2024

Arrendadora Afirme S.A. de C.V. Sofom Er, Afirme Grupo Financiero vs. Cecilia Martínez Quintana. Ejecutivo Mercantil 1 Acdo. Núm. Exp. 2197/2019.

Avelino Jiménez Dionisia Juana su Sucesión vs. Avelino Jiménez Blanca Estela y Márquez Avelino Fernanda Judith y Avelino Jiménez Victoria. Ord. Civil 1 Acdo. Núm. Exp. 61/2024.

Banco Mercantil del Norte S.A. Institución de Banca Múltiple Grupo Financiero Banorte vs. Roa Montero María Eloína y Barradas González Magdaleno. Ejecutivo Mercantil 1 Acdo. Núm. Exp. 4853/2019.

Banco Santander México S.A. Institución de Banca Múltiple, Grupo Financiero Santander México vs. Sanjivan S.A. de C.V. Brenda Berenice Ayala Mayorquin y Alfredo Cabrera Cisneros. Providencias Precautorias Mercantil 2 Acdos. en Amparo. Núm. Exp. 397/2020 Amparo 136/2024.

BBVA México Sa Institución de Banca Múltiple Grupo Financiero BBVA México antes BBVA Bancomer Sa Institución de Banca Múltiple Grupo Financiero BBVA Bancomer vs. Bizarro Luna Judith Ivonne. Especial Hipotecario Civil 1 Acdo. Núm. Exp. 145/2023.

Castillo Magalla Magdalena vs. Pichardo Sánchez Itzel Osiris y Franco Sánchez Roberto y Pichardo Sánchez Lizzy. Ord. Civil 1 Acdo. Núm. Exp. 1319/2023.

SOLO CONSULTA
SOLO CONSULTA
SOLO CONSULTA

Condominio Ubicado en la Calle Bajío, Número Trescientos Treinta y Cinco, Colonia Roma Sur Alcaldía Cuauhtémoc vs. María del Carmen López Villarón. Vía Ejecutiva Cuantía Menor Civil 1 Acdo. Núm. Exp. 2901/2020.

Ingeniería Hipergenerada S.A. de C.V. vs. García Reyes Gilberto y García Mejía Gilberto y Osorio Ballesteros Javier. Controversias de Arrendamiento Civil Secc. de Ejecución. 2 Acdos. Núm. Exp. 1249/2022.

Ion Financiera Sociedad Anónima Promotora de Inversión de Capital Variable Sociedad Financiera de Objeto Múltiple Entidad Regulada vs. Leroux Llano Xavier y Fernández del Busto González Guillermo y Mendoza Ferreira Víctor Manuel. Especial Hipotecario Civil 1 Acdo. Núm. Exp. 967/2022.

León León Teresa vs. Domínguez Montiel María del Carmen. Ord. Civil 1 Acdo. Núm. Exp. 765/2022.

Rocha Mata Ricardo su Sucesión vs. Ramírez García Susana. Controversias de Arrendamiento Civil 1 Acdo. Núm. Exp. 1095/2023.

Rodon Orozco Sandra Araceli vs. Mendoza Galarza Roberto. Ejecutivo Mercantil 1 Acdo. Núm. Exp. 1523/2014.

Rubio Urruzquieta su Sucesión Juana vs. Olalde Obrajero Patricia. Controversias de Arrendamiento Civil 2 Acdos. en Amparo. Núm. Exp. 565/2023 Amparo.

Santana Interiano Dante vs. Alemán García Alejandro Rafael. Ejecutivo Mercantil 1 Acdo. Núm. Exp. 4889/2019.

Secreto. Ord. Civil 1 Acdo. Núm. Exp. 1089/2023.

Secreto. Ejecutivo Mercantil 1 Acdo. Núm. Exp. 1165/2020.

Secreto. Ejecutivo Mercantil 1 Acdo. Núm. Exp. 1229/2023.

Secreto. Ejecutivo Mercantil 1 Acdo. Núm. Exp. 1233/2020.

Secreto. Exh. Mercantil 1 Acdo. Núm. Exp. 15/2024.

Secreto. Ejecutivo Mercantil Desechado. 1 Acdo. Núm. Exp. 151/2024.

Secreto. Ejecutivo Mercantil Desechado. 1 Acdo. Núm. Exp. 155/2024.

Secreto. Especial Hipotecario Civil Descha. 1 Acdo. Núm. Exp. 193/2024.

Secreto. Especial Hipotecario Civil 1 Acdo. Núm. Exp. 201/2024.

Secreto. Ejecutivo Mercantil 1 Acdo. Núm. Exp. 2083/2020.

Secreto. Ejecutivo Mercantil 1 Acdo. Núm. Exp. 3/2024.

Secreto. Ejecutivo Cuantía Menor Mercantil 1 Acdo. Núm. Exp. 3117/2021.

Secreto. Ejecutivo Cuantía Menor Mercantil 1 Acdo. Núm. Exp. 3677/2021.

Secreto. Ejecutivo Mercantil 1 Acdo. Núm. Exp. 4337/2019.

Secreto. Ejecutivo Mercantil 1 Acdo. Núm. Exp. 4493/2019.

Secreto. Ejecutivo Mercantil 1 Acdo. Núm. Exp. 591/2023.

Secreto. Ejecutivo Mercantil Expedientillo. 1 Acdo. Núm. Exp. 755/2022.

Secreto. Ejecutivo Mercantil Desistimiento. 1 Acdo. Núm. Exp. 981/2023.

Soluciones Cocrea, Sapi de C.V. Sofom Enr vs. Nicolás Ricardoibarra Hernández. Ejecutivo Mercantil 1 Acdo. Núm. Exp. 2537/2020.

Suárez Escamilla Katya Gisela vs. Azamar Martínez Brenda Michelle y Rivera Ortiz Diana. Controversias de Arrendamiento Civil Secc. de Ejecución. 1 Acdo. Núm. Exp. 481/2023.

AUDIENCIA

Administraciones José Luis Ordóñez S C vs. Alfredo y Soriano Gutiérrez Espiridion. Controversias de Arrendamiento Civil. 1 Audiencia. Núm. Exp. 1081/2022.

SENTENCIA DEFINITIVAS DEL 22 DE FEBRERO DEL 2024

Sears Operadora México S.A. de C.V. vs. Arias Figueroa Omar Rafael. Ejecutivo Mercantil Sent. Def. 1 Núm. Exp. 1177/2023

LA SECRETARIA DE ACUERDOS
LIC. ELENA LÓPEZ MENDOZA

SECRETARÍA "B"
ACUERDOS DEL 22 DE FEBRERO DEL 2024

Arellano Molina Alicia vs. Barrera Flores Pilar y Frías Ramírez Jesús. Ejecutivo Cuantía Menor Mercantil 1 Acdo. Núm. Exp. 2692/2021.

Autofinanciamiento México, S.A. de C.V. vs. Cintia Abigail Guevara Ortiz y Alfredo Urbano Guevara Torres. Ejecutivo Mercantil 1 Acdo. Núm. Exp. 730/2016.

Autofinanciamiento México S.A. de C.V. vs. Mandujano Guerrero Luciano, Mandujano Guerrero Antonio, y Roldán Carreola Aurora. Ejecutivo Cuantía Menor Mercantil 1 Acdo. Núm. Exp. 3058/2019.

Banco Monex S.A. Institución de Banca Múltiple, Monex Grupo Financiero antes Santander Vivienda S.A. de C.V. Sociedad Financiera de Objeto Múltiple Entidad Regulada, Grupo Financiero Santander México vs. Flores Chávez Jacqueline. Ejecutivo Mercantil Audiencia. 1 Acdo. Núm. Exp. 1612/2016.

Condominio Ubicado en Calle Providencia, Número un Mil Ciento Veinticinco, Colonia del Valle, Alcaldía Benito Juárez, Ciudad de México vs. José Gabriel Pomposo Jiménez y Claudia de la Peña Lemoine. Vía Ejecutiva Cuantía Menor Civil 1 Acdo. Núm. Exp. 850/2020.

Cruz Velázquez Irma vs. Olvera Jante su Sucesión Hermelinda y Trejo Olvera Fernando y Robles Robles María Julia y Villagómez Cabrera Martha. Controversias de Arrendamiento Civil 1 Acdo. Núm. Exp. 642/2023.

Freedom To Scale, S.A. de C.V. Sofom E. N. R vs. Grupo Pccomputo, S.A. de C.V. Providencias Precautorias Mercantil 2 Acdos. Núm. Exp. 1058/2023.

Inmobiliaria Vasconcelos Gepri S.A. de C.V. vs. Igartua Medinazkoitia Eneko. Vía de Apremio Civil 1 Acdo. Núm. Exp. 1306/2023.

López Castañares Francisco Javier vs. López Castañares María Cristina. Ord. Civil 1 Acdo. Núm. Exp. 4/2022.

Marketing Trail Sapi de C.V. vs. Centro Mexicano para la Filantropia A.C. Ord. Civil 3 Acdos. Núm. Exp. 844/2023.

Olea Fabián Raymundo vs. Calderón Villaverde Gustavo Adolfo. Ejecutivo Mercantil 3 Acdos. en Amparo. Núm. Exp. 70/2013 6.

Procedente del Juzgado Sexto de Distrito en Materia de Amparo Civil, Administrativa y del Trabajo y de Juicios Federales en el Estado de Puebla, Con Residencia en San Andrés Cholula, Pu vs. Quejoso Cormaplast, Sociedad Anónima de Capital Variable, por Conducto de Gabriel Antonio Calleja López, en su Carácter de Apoderado Legal. Ord. Civil 2 Acdos. en Expedientillo. Núm. Exp. 200/2024 Bis. 1 Expedientillo.

Pérez Díaz Yolanda vs. Esther Carolina Hernández Hernández. Ejecutivo Cuantía Menor Mercantil 1 Acdo. Núm. Exp. 1722/2013.

Rocha Vacio Efrén vs. Burg Chayo Jacobo. Ejecutivo Mercantil 1 Acdo. Núm. Exp. 1432/2016.

Ruíz Jiménez Francisco vs. Tinajero Franco Sandra Enriqueta. Ord. Civil 1 Acdo. Núm. Exp. 1364/2022.

Secreto. Ejecutivo Cuantía Menor Mercantil Expedientillo. 1 Acdo. Núm. Exp. 1028/2020.

Secreto. Exh. Mercantil 1 Acdo. en Exhorto. Núm. Exp. 144/2024.

Secreto. Ejecutivo Mercantil Prevención. 1 Acdo. Núm. Exp. 188/2024.

Secreto. Ejecutivo Mercantil Prevención. 1 Acdo. Núm. Exp. 192/2024.

Secreto. Exh. Mercantil 1 Acdo. en Exhorto. Núm. Exp. 200/2024.

Secreto. Exhortos Civil 1 Acdo. en Exhorto. Núm. Exp. 202/2024.

Secreto. Ejecutivo Mercantil 1 Acdo. Núm. Exp. 796/2018.

Secreto. Ejecutivo Mercantil 1 Acdo. Núm. Exp. 864/2022.

Secreto. Exhortos Civil 1 Acdo. Núm. Exp. 96/2024.

EL SECRETARIO DE ACUERDOS
LIC. FERNANDO FUENTES RAMÍREZ

CUADRAGÉSIMO CUARTO DE LO CIVIL

SECRETARÍA "A"
ACUERDOS DEL 22 DE FEBRERO DEL 2024

Abarca García Lenin vs. Centeno Perea Teresa y Escoto Pavón Edgar Kasin. Controversias de Arrendamiento Civil 1 Acdo. Núm. Exp. 587/2023.

Adamantine Servicios, S.A. de C.V., Representando a Cibanco, S.A., Institución de Banca Múltiple en su Carácter de Fiduciario en el F/00782 antes Hipotecaria su Casita, S.A. de C.V., Sociedad Financiera de Objeto Limitado vs. Balderas Briones Verónica. Proced. Convencional Mercantil Civil 1 Acdo. Núm. Exp. 269/2020.

Administradora Fome 2 Sociedad de Responsabilidad Limitada de Capital Variable vs. Pelcastre Cazares Julio. Controversias de Arrendamiento Civil 1 Acdo. Núm. Exp. 531/2022.

SOLO CONSULTA
SOLO CONSULTA
SOLO CONSULTA

Alvárez Orozco Claudia vs. Rafael y Álvarez Moreno David y Sánchez Bolaños Marisela. Ejecutivo Mercantil 1 Acdo. Núm. Exp. 165/2023.

Arrendadora Ve por Más, S.A. Organización Auxiliar de Crédito Grupo Financiero Ve por más vs. Porteadores de Bagdad, S.A. de C.V. y Ana Mairena Gaercia González. Ejec. Merc. 3 Acdos. Núm. Exp. 967/2009.

Arrendadora y Factor Banorte, Sociedad Anónima de Capital Variable, Sociedad Financiera Banorte vs. Rigoberto Cervantes Zavala y-o. Especial Hipotecario Civil 1 Acdo. Núm. Exp. 77/1997.

Banca Mifel, S.A. Inst. de Banca Múltiple, Grupo Financiero Mifel vs. Chamar Alimentos, S.A. De C.V. y Otros. Ejecutivo Mercantil 1 Acdo. Núm. Exp. 66/2010.

Banco Covalto Sociedad Anónima Institución de Banca Múltiple vs. Sermex Ingeniería Aplicada Sociedad Anónima de Capital Variable y Aragón Camero Karina Aileen y Cruz Fernández Luis Jesús y Juárez Aguilar Lidia Rosario. Providencias Precautorias Mercantil 1 Acdo. Núm. Exp. 447/2023.

Banco Inbursa, Sociedad Anónima, Institución de Banca Múltiple, Grupo Financiero Inbursa vs. Aguilar Moctezuma Antonia. Especial Hipotecario Civil 3 Acdos. Núm. Exp. 641/2020.

Banco Mercantil del Norte, Sociedad Anónima Institución de Banca Múltiple, Grupo Financiero Banorte vs. Eduardo Hernández Guajardo. Especial Hipotecario Civil 1 Acdo. Núm. Exp. 1675/2010.

Banco Mercantil del Norte S.A., Institución de Banca Múltiple Grupo Financiero Banorte vs. González Toral Alejandra Rosalía. Especial Hipotecario Civil 3 Acdos. Núm. Exp. 279/2020.

Banco Santander (México), S.A. Institución de Banca Múltiple, Grupo Financiero Santander México, hoy su Cesionaria Servicios de Cobranza, Recuperación y Seguimiento, S.A. de C.V. vs. Edith Martínez Quezada. Ejecutivo Mercantil 1 Acdo. Núm. Exp. 1103/2011.

Banco Santander México Sociedad Anónima Institución de Banca Múltiple, Grupo Santander México vs. Molina Esquivel Ricardo. Especial Hipotecario Civil 1 Acdo. Núm. Exp. 329/2020.

BBVA Bancomer S.A. Institución de Banca Múltiple, Grupo Financiero BBVA Bancomer hoy Zwirn/Latam Partners México, Sociedad Anónima de Responsabilidad Limitada, de Capital Variable, hoy su Cesionario Arturo Alejandro Cruz Monroy vs. Adriana Zertuche Rodríguez. Ord. Merc. 1 Acdo. Núm. Exp. 265/2003.

BBVA México S a Institución de Banca Múltiple Grupo Financiero BBVA México vs. Jafif Mijares Elías. Juris. Voluntaria Civil 1 Acdo. Núm. Exp. 1287/2023.

Boeta Ángeles Sergio Augusto vs. Ramírez Nava Gloria Laura. Ejecutivo Mercantil 2 Acdos. Núm. Exp. 621/2023.

Cabrera Miller Juan Adán vs. Cabrera Miller Adán. Ord. Civil 2 Acdos. Núm. Exp. 1193/2019.

Cicero Mar Gilberto vs. Ramón Ignacio Castro González. Ejecutivo Mercantil 1 Acdo. Núm. Exp. 981/2014.

Compañía de Seguros de Crédito Comerciales, S.A. Mapfre-Crediseguro (Antes Crediseguro, S.A. vs. Productos Laminados del Norte S.A. de C.V. y Javier Raymundo Fragoso Díaz. Ejec. Merc. 3 Acdos. Núm. Exp. 227/2008.

Cruz Román David vs. Delgado Fuentes José Ángel y Moreno Olmos Óscar Alonso. Controversias de Arrendamiento Civil 1 Acdo. Núm. Exp. 985/2017.

Descuentos Universitarios de México Sociedad de Responsabilidad Limitada de Capital Variable vs. Nueva Wal Mart de México Sociedad de Responsabilidad Limitada de Capital Variable. Ord. Civil 1 Acdo. en Amparo. Núm. Exp. 239/2019 Amparo D. C. 35/2024.

Duhart Trespalacios Olga vs. Bautista Perea María Guadalupe. Ord. Civil 1 Acdo. Núm. Exp. 919/2023.

Emprendimientos Maussan y González Sapi de C.V. vs. Cosecma del Sureste S.A. de C.V. y Rendón Guillermo Pedro José y Guillermo y Cervera Isabel Leonor y También Conocida como Isabel Leonor Guillermo Cervera y-o. Leonor Guillermo Cervera de Rendón. Especial Hipotecario Civil 1 Acdo. Núm. Exp. 659/2023.

Export Development Canada vs. Romade Leasing Dac y Transportes Aeromar S.A. de C.V. Proced. Judicial de Ejecc. de Garantía Otorgada Mediante Prenda Sin Transmisión de Pos. Mercantil 1 Acdo. Núm. Exp. 57/2023.

Flores Herrera Carlos Felipe vs. Casco Romero Ana María y/o Exhortos Civil 1 Acdo. en Exhorto. Núm. Exp. 197/2024.

Galicia Aguilera Héctor vs. Lechuga Méndez Marco Antonio. Ord. Civil 3 Acdos. Núm. Exp. 481/2020.

Hernández Cruz Carlos Gilberto vs. Grupo Mexicano de Seguros S.A. de C.V. Ord. Civil 2 Acdos. Núm. Exp. 729/2023.

Hernández Mendoza María del Rosario Rocío vs. Gallegos González René Ponciano. Controversias de Arrendamiento Civil 1 Acdo. Núm. Exp. 955/2023.

HSBC México Sociedad Anónima Institución de Banca Múltiple Grupo Financiero HSBC vs. Icazbalceta Vargas Laura y Cedeño Muñoz Osiris Ramón. Exhortos Civil 1 Acdo. en Exhorto. Núm. Exp. 167/2024.

HSBC México S.A. Institución de Banca Múltiple, Grupo Financiero HSBC, División Fiduciaria en su Carácter de Fiduciario en el Fideicomiso Irrevocable Número F/238864 vs. Miguel Ángel Solórzano Betanzos y/otra. Especial Hipotecario Civil 1 Acdo. Núm. Exp. 1237/2018.

HSBC México, S.A. Institución de Banca Múltiple Grupo Financiero HSBC División Fiduciaria vs. Luis Manuel Alvirez Pereyra. Especial Hipotecario Civil 1 Acdo. Núm. Exp. 1697/2011.

HSBC vs. Martínez García Santiago. Especial Hipotecario Civil Mavb. 1 Acdo. Núm. Exp. 149/2024.

Inmobiliaria Conjunto Polanco, S.A. P. I. de C.V. vs. Impulsora Iticec, S. de R. L. de C.V. Controversias de Arrendamiento Civil 1 Acdo. Núm. Exp. 1137/2023.

Inmobiliaria Dr. Liceaga 103, Sociedad Anónima de Capital Variable vs. Gerardo Vivanco Rosas y Gerardo Vivanco Coronel. Ejecutivo Civil 1 Acdo. Núm. Exp. 263/2007.

Instituto de Seguridad y Servicios Sociales de Los Trabajadores del Estado a Través de su Fondo de la Vivienda Fovissste vs. Reyes Méndez Guadalupe y Méndez Vázquez Fabián. Especial Hipotecario Civil 1 Acdo. Núm. Exp. 69/2021.

Instituto del Fondo Nacional de la Vivienda para los Trabajadores (Infonavit) vs. Flores Román Noé y Pacheco Gaytán Diana Lidia. Vía de Apremio Civil 1 Acdo. Núm. Exp. 1341/2022.

Instituto del Fondo Nacional de la Vivienda para los Trabajadores (Infonavit) vs. Norma Angélica García Islas. Especial Hipotecario Civil Expedientillo. 1 Acdo. Núm. Exp. 701/2013.

Instituto del Fondo Nacional de la Vivienda para los Trabajadores (Infonavit) vs. Olivares Rodríguez María Teresa. Vía de Apremio Civil 1 Acdo. Núm. Exp. 1345/2022.

Instituto del Fondo Nacional de la Vivienda para los Trabajadores (Infonavit) vs. Solís Saavedra Ana Olivia y Cabrera Ramos Joaquín. Especial Hipotecario Civil 1 Acdo. Núm. Exp. 1339/2023.

Lasalle Partners, S. de R. L. de C.V. vs. Andrés Albo Márquez, por Si y en Representación de la Sucesión de Clara Elena Márquez Caballero Vda. de Albo, y Otros. Ord. Mercantil 1 Acdo. Núm. Exp. 411/2017.

López Aguilar Paula del Carmen vs. Melgarejo López César Iván y Inmobiliaria Guivitre Sa Dee C.V. Controversias de Arrendamiento Civil 1 Acdo. Núm. Exp. 13/2024.

Marroquín Torres Leticia vs. Construcciones Residenciales del Sur S.A. de C.V. Ord. Civil 1 Acdo. Núm. Exp. 1343/2023.

Martínez Gómez Israel vs. Arias Trueba Rovira Sonia María. Ejecutivo Mercantil 2 Acdos. Núm. Exp. 1227/2023.

Mendoza Gutiérrez Adolfo vs. Gutiérrez Landin Margarita y Martínez Abundis Alfredo. Ord. Civil Mavb. 1 Acdo. Núm. Exp. 195/2024.

Mercader Financial Sa Sofom e R vs. Operadora Integral del Transporte Urbano de Navojoa S.A. de C.V. Ejecutivo Mercantil 1 Acdo. Núm. Exp. 405/2021.

Olvera de Luna Faraon vs. Monroy Vivanco Laura Patricia y Monroy Álvarez Ignacio. Ejecutivo Mercantil 1 Acdo. en Tercería. Núm. Exp. 59/2024 Tercería.

Pérez Inclán Rivera Fernanda. Juris. Voluntaria Civil 1 Acdo. Núm. Exp. 73/2024.

Rivera Fernández Esther del Consuelo vs. Souto Reyes Devorah Isamar y Barrón Hernández Ricardo y Galindo Dircio Nadyme del Socorro. Controversias de Arrendamiento Civil 1 Acdo. Núm. Exp. 137/2024.

Sáinz de la Peña Alcocer Karla Ivonne y González Yáñez Arturo y en Nombre y Representación de su Menor Hijo Luis González Sáinz de la Peña vs. Logos Escuela de Bachilleres Sc. Ord. Civil 1 Acdo. Núm. Exp. 927/2021.

Sánchez Becerra Enrique vs. Sánchez Becerra María de Los Ángeles y Librado Segundo Emilio. Ord. Civil 1 Acdo. Núm. Exp. 1031/2017.

Sánchez Rodríguez Manuel vs. Director del Registro Público de la Propiedad y de Comercio de la Ciudad de México. Ord. Civil 1 Acdo. Núm. Exp. 299/2018.

SOLO CONSULTA
SOLO CONSULTA
SOLO CONSULTA

Scotiabank Inverlat Sa Institución de Banca Múltiple Grupo Financiero Scotiabank Inverlat vs. Lázaro Yamashiro Aiko Paola. Especial Hipotecario Civil 1 Acdo. Núm. Exp. 53/2022.
Secreto. Ejecutivo Mercantil Mavb. 1 Acdo. Núm. Exp. 153/2024.
Secreto. Ejecutivo Mercantil Mavb. 1 Acdo. Núm. Exp. 155/2024.
Sociedad Hipotecaria Federal, Sociedad Nacional de Crédito (S.N.C.) Institución de Desarrollo, en su Carácter de Fiduciario Sustituto del Fondo de Operación y Financiamiento a la Vivienda (Fovi) vs. Miguel Ramírez Vélez. Especial Hipotecario Civil 1 Acdo. Núm. Exp. 1349/2018.
Sociedad Mexicana de Productores de Fonogramas, Videogramas y Multimedia, Sociedad de Gestión Colectiva vs. Comercializadora de Frecuencias Satelitales, S. de R. L. de C.V., Conocida como Dish México. Ord. Civil Expedientillo. 1 Acdo. Núm. Exp. 21/2018.
Suárez Machuca Rafael vs. Qo Anzures Sociedad Anónima de Capital Variable. Ord. Civil 2 Acdos. Núm. Exp. 1045/2023.
Sánchez González José de Jesús vs. Briones Vda. de Sánchez Otilia. Ord. Civil 1 Acdo. Núm. Exp. 1397/2018.
Tarimera el Rayo, S.A. de C.V. vs. Dionisia López Bolaños y Otros. Ord. Civil 1 Acdo. Núm. Exp. 301/2017.
Tierra Vital Spr de R.L. vs. Nalio S.A. de C.V. Medios Preparatorios Civil 1 Acdo. Núm. Exp. 721/2023.
Unifin Financiera S.A. B. de C.V. Sofom vs. Administración y Servicios Técnicos a la Construcción S.A. de C.V. y/otros. Ord. Mercantil Expedientillo. 1 Acdo. Núm. Exp. 339/2019.
Vera Sandoval Tanya vs. Ferrer Andrade Rafael. Ord. Civil 2 Acdos. Núm. Exp. 999/2023.

MAL PUBLICADOS

Haftung Abogados, Sociedad Civil vs. Administradora Arrayan, Sociedad Civil; Residencial Arrayan, S.A. de C.V. ; de Los Cobos Mancebo Felipe y de Los Cobos Mancebo Patricio Rodolfo (Quejosos Amparo 803/2022). Ord. Civil 2 Acdos. en Amparo. Núm. Exp. 315/2019 Amparo 803/2022.

NO PUBLICADOS

Export Development Canada vs. Romade Leasing Dac y Transportes Aeromar S.A. de C.V. Proced. Judicial de Ejecc. de Garantía Otorgada Mediante Prenda Sin Transmisión de Pos. Mercantil 3 Acdos. Núm. Exp. 57/2023.

AUDIENCIA

Banco Santander (México), S.A. Institución de Banca Múltiple, Grupo Financiero Santander México, hoy su Cesionaria Servicios de Cobranza, Recuperación y Seguimiento, S.A. de C.V. vs. Edith Martínez Quezada. Aud. de Remate Primera Almoneda Ejecutivo Mercantil. 1 Audiencia. Núm. Exp. 1103/2011.
Financiera Fortaleza S.A. de C.V. Sofom Enr vs. López Montalvo Yesenia Mirele Concepción. Ejecutivo Mercantil. 1 Audiencia. Núm. Exp. 353/2023.

EL SECRETARIO DE ACUERDOS
LIC. LEÓN ALEJANDRO AGUILERA CARDOSO

SECRETARÍA "B"
ACUERDOS DEL 22 DE FEBRERO DEL 2024

Acevedo Rojas Mario vs. Alma Laura Castillo Torres. Ord. Civil I. 1 Acdo. Núm. Exp. 408/2014.
Alarcón Cañedo Salvador Francisco vs. Meza Barrón Miguel Arturo. Especial Hipotecario Civil Jm. 1 Acdo. Núm. Exp. 1144/1997.
Avalor Ap Sapi de C.V. vs. Logística Multinivel S.A. de C.V. y Evadista Pérez Sara Lilia y Heredia Escorza Juan Gilberto. Vía de Apremio Civil G. 1 Acdo. Núm. Exp. 484/2023.
Banco Inmobiliario Mexicano Sociedad Anónima Institución de Banca Múltiple y antes Hipotecaria Casa Mexicana Sociedad Anónima de Capital Variable Sociedad Financiera de Objeto Múltiple vs. Téllez Lázaro Silvia. Especial Hipotecario Civil G. 1 Acdo. Núm. Exp. 640/2023.
Banco Mercantil del Norte S.A. Institución de Banca Múltiple, Grupo Financiero Banorte vs. Guillermo Álvarez Arceo. Ejecutivo Mercantil G. 1 Acdo. Núm. Exp. 54/2017.
Banco Mercantil del Norte, S.A. Institución de Banca Múltiple Grupo Financiero Banorte vs. Leyva de la Rosa. Alfredo. Especial Hipotecario Civil I. 3 Acdos. Núm. Exp. 1122/2011.
Banco Mercantil del Norte, S.A. Institución de Banca Múltiple, Grupo Financiero Banorte, (Antes Fincasa Hipotecaria, S.A. de C.V., Sociedad Financiera del Objeto Múltiple, Entidad Regulada, Ixe Grupo Financiero) vs. Sergio Carvajal Gutiérrez y María Clarivet del Rosario Maldonado Cetina. Esp. Hip. Jm. 3 Acdos. Núm. Exp. 1018/2006.
Banco Santander México Sociedad Anónima Institución de Banca Múltiple Grupo Financiero Santander México vs. García Estrada Víctor Hugo. Especial Hipotecario Civil Mavb. 2 Acdos. Núm. Exp. 198/2024.
BBVA México S a Institución de Banca Múltiple Grupo Financiero BBVA México vs. Jafif Mijares Elías. Juris. Voluntaria Civil I. 1 Acdo. Núm. Exp. 1290/2023.
Bertha Rebeca Rembis Rubio vs. María Luisa Flores Ortega. Ord. Civ. I Expedientillo. 1 Acdo. Núm. Exp. 552/2004.
Canrobert Cándido Canto vs. Registro Público de la Propiedad y Otro. Ord. Civil Jm. 1 Acdo. Núm. Exp. 414/2019.
Castelazo Sinencio Esperanza vs. Castelazo Sinencio Gloria María de Lourdes y Gavidia Sinecio María de Los Ángeles Gloria. Ord. Civil I. 1 Acdo. Núm. Exp. 1124/2022.
Cerecedo Téllez Jorge Alberto y/otros vs. Rafael Cueva Aguirre y/ otros. Ord. Civil Jm. 1 Acdo. Núm. Exp. 802/2018.
Cibanco Sa Institución de Banca Múltiple Única y Exclusivamente en su Carácter de Fiduciario Dentro del Fideicomiso Irrevocable Con Actividades Empresariales Identificado Con el Número F/00927 vs. Foxcel S.A. de C.V. Controversias de Arrendamiento Civil Jm. 2 Acdos. Núm. Exp. 978/2023.
Cobranza Amigable, Sociedad Anónima, Promotora de Inversión de Capital Variable vs. María Concepción Ruíz Ramírez. Esp. Hip. I. 3 Acdos. Núm. Exp. 1110/2009.
Cormaplast, S.A. de C.V. Controversias de Arrendamiento Civil 1 Acdo. en Amparo. Núm. Exp. 200/2024 Cuad. Amparo 200/2024.
Cruz Romero Issis Itzel vs. Operadora de Hospitales Ángeles, S.A. de C.V. y Enrique Rivero Weber. Ord. Civil I. 1 Acdo. Núm. Exp. 834/2012.
Daniel Flores Linares vs. Roberto Ángel Ramírez Olivares. Juris. Voluntaria Civil I. 1 Acdo. Núm. Exp. 636/2023.
De la Macorra Rodríguez José Luis Gerardo vs. Seguprotect S.A. de C.V. y Trejo García David Alonso. Controversias de Arrendamiento Civil I. 2 Acdos. Núm. Exp. 1248/2023.
Domínguez Martínez Salvador y Otras vs. Vázquez Maldonado Jacobo y Otro. Exhortos Civil Exh. G. 1 Acdo. en Exhorto. Núm. Exp. 202/2024.
Espinosa Nava Horacio vs. Castro Viorato Elena su Sucesión. Ord. Civil I. 1 Acdo. Núm. Exp. 746/2023.
Financiera Fortaleza S.A. de C.V. Sofom Enr vs. Pacheco Rodríguez Santos. Ejecutivo Mercantil I. 1 Acdo. Núm. Exp. 632/2023.
Flores Leónides Rubí su Sucesión vs. Barrera Estrada Óscar Eliseo. Ord. Civil I. 1 Acdo. Núm. Exp. 294/2022.
Ga Consultores en Rh S.A. de C.V. vs. Cruz Monroy Abraham. Ejecutivo Mercantil Jm. 1 Acdo. Núm. Exp. 522/2023.
Galindo Albrechtsen Katia vs. Registro Público de la Propiedad y de Comercio de la Ciudad de México, Gobierno de la Ciudad de México, González Béjarano Mariano Ricardo, Valle de Peña Cleotilde, Shibata Tetsuya Kobayashi, Administración del Régimen de Propiedad en Condominio, Inmobiliaria Filna, S.A. de C.V., Administración del Régimen de Propiedad en Condominio e Inmobiliaria Cantabrica, S.A. Ord. Civil Jm. 1 Acdo. Núm. Exp. 1168/2017.
García García Amelia vs. Cooperativa de Consumo del Sindicato Mexicano de Electricistas Scl. Ord. Civil Jm. 1 Acdo. Núm. Exp. 384/2022.
González Escutia José Carlos vs. Cortés Santana Edith. Ord. Civil Jm. 1 Acdo. en Amparo. Núm. Exp. 492/2021 Bis. 1 Amparo.
Gutiérrez Juárez Jacinto vs. Latinoamericana Seguros S.A. Ord. Civil Jm. 1 Acdo. Núm. Exp. 1004/2023.
Hagimasuri Gili Gheorghe vs. Valdés Cuervo José Merino y Solintegri, S.A. de C.V. Ord. Mercantil G. 1 Acdo. Núm. Exp. 208/2019.
Heredia Gonznalez Ceila Edith vs. Hilaire Lapointe Kenneth. Ejecutivo Mercantil I. 1 Acdo. Núm. Exp. 664/2023.
HSBC México, Sociedad Anónima, Institución de Banca Múltiple, Grupo Financiero HSBC, División Fiduciaria, en su Carácter de Fiduciario en el Fideicomiso Número F/234036 vs. Samaniego Salas Leonardo. Especial Hipotecario Civil Jm. 1 Acdo. Núm. Exp. 1234/2017.
HSBC S.A. Institución de Banca Múltiple Grupo Financiero HSBC vs. Olea Melchor Jorge. Ejecutivo Mercantil Exh. G. 1 Acdo. en Exhorto. Núm. Exp. 172/2024.

SOLO CONSULTA
SOLO CONSULTA
SOLO CONSULTA

Instituto del Fondo Nacional de la Vivieda para los Trabajadores (Infonavit) vs. Díaz Olguín Rubén y Lang Espinosa Marlin Georgina. Especial Hipotecario Civil Mavb. 1 Acdo. Núm. Exp. 98/2024.
Instituto del Fondo Nacional de la Vivienda para los Trabajadores Infonavit vs. Salcedo Villalobos Enrique Magdaleno. Especial Hipotecario Civil G. 1 Acdo. Núm. Exp. 846/2021.
Liwerant Bokser Mark vs. Yáñez Carbajo Francisco Fabián y Odis Asversa S.A. de C.V. Ejecutivo Mercantil I. 1 Acdo. Núm. Exp. 834/2023.
Martín Leopoldo Ortega Soto vs. Roberto Víctor Ortega Soto. Ord. Civil I. 1 Acdo. Núm. Exp. 148/2023.
Monroy Flores Lucila vs. Reyes Márquez Juana. Juris. Voluntaria Civil I. 1 Acdo. Núm. Exp. 1070/2023.
Oros Trigueros Gabriel vs. Suárez López Gabriel. Controversias de Arrendamiento Civil Mavb. 1 Acdo. Núm. Exp. 138/2024.
Pérez Ríos Margarito Luis vs. Maximino Hernández Magdalena y/ oytros. Controversias de Arrendamiento Civil Jm. 2 Acdos. Núm. Exp. 1000/2018.
Porcayo Guevara Cecilia vs. Obregón Fonseca Arturo. Controversias de Arrendamiento Civil Jm. 1 Acdo. Núm. Exp. 1114/2023.
Reyes Vargas Elisa Leticia vs. Romero Martín del Campo Hermila y También Conocida como Luz Hermila Romero de Arenas y Beltrán Arenas Rosas Luis y También Conocido como Luis Arenas Rosas y Romero Martín del Campo Amparo Ledomira Guadalupe y También Conocida como Amparo Leodomira Romero Martín del Campo y Romero Martín del Campo Luitzpoldo Horacio. Ord. Civil Jm. 1 Acdo. Núm. Exp. 1252/2023.
Rivera Olivares Lilia vs. Wuyan Zhao y Qixia Li. Controversias de Arrendamiento Civil I. 1 Acdo. Núm. Exp. 510/2023.
Rocha Mata su Sucesión Ricardo vs. Zárate Téllez José Ángel y Lledias Estrada Minerva. Controversias de Arrendamiento Civil I. 1 Acdo. Núm. Exp. 324/2023.
Rodríguez Peña y Pérez Alicia Covadonga vs. Meneces Ramos Raúl y Ramos Caballero Daniel Guadalupe. Controversias de Arrendamiento Civil G. 1 Acdo. Núm. Exp. 784/2023.
Rodríguez Pulido Pedro Manuel y Muciño Villa Jorge Manuel vs. Municipio de Coacalco de Berriozabal (H. Ayuntamiento Constitucional de Coacalco de Berriozabal). Ejecutivo Mercantil Sent. Interlocutoria. 1 Acdo. Núm. Exp. 188/2014.
Rojas Sandoval Carlos Adrián vs. Rosa María García Roldán. Ejecutivo Mercantil I. 3 Acdos. Núm. Exp. 418/2015.
Scotiabank Inverlat, S.A. Institución de Banca Múltiple Grupo Financiero Scotiabank Inverlat vs. Contro Vera Gustavo Eugenio. Especial Hipotecario Civil I. 1 Acdo. Núm. Exp. 802/2023.
Secreto. Ejecutivo Mercantil I. 1 Acdo. Núm. Exp. 1094/2023.
Secreto. Ejecutivo Mercantil I. 1 Acdo. Núm. Exp. 132/2024.
Secreto. Ejecutivo Mercantil I. 1 Acdo. Núm. Exp. 496/2023.
Secreto. Ejecutivo Mercantil Mavb. 1 Acdo. Núm. Exp. 152/2024.
Secreto. Ejecutivo Mercantil Mavb. 1 Acdo. Núm. Exp. 162/2024.
Secreto. Ejecutivo Mercantil Mavb. 2 Acdos. Núm. Exp. 174/2024.
Servicios Integrales de Ingeniería y Arquitectura Roma S.A. de C.V. vs. Comercializadora Revimo S.A. de C.V. y Sosa Gómez Mario José. Juris. Voluntaria Civil Mavb. 1 Acdo. Núm. Exp. 196/2024.
Solís Buhl Alejandra Bárbara vs. Rico López Yvonne y Morales Reyes Mauro y C Director del Registro Público de la Propiedad y del Comercio de la Ciudad de México. Ord. Civil Jm. 2 Acdos. Núm. Exp. 1112/2023.
Sosa Hernández Sergio vs. Uribe Zamora Benjamín. Ord. Civil Jm. 1 Acdo. Núm. Exp. 486/2023.
Tenorio Torres Roberto vs. Peregrina González Francisco José. Ejecutivo Mercantil Jm. 1 Acdo. Núm. Exp. 1048/2023.
Torres Guillén Catalina vs. Rodríguez Valencia Javier y C Director del Registro Público de la Propiedad y del Comercio de la Ciudad de México y de la Rosa Castelazo Eduardo Hiram y Alcázar Suárez Alejandro Antonio. Ord. Civil G. 1 Acdo. Núm. Exp. 122/2024.
Valdés Robles Héctor Alejandro vs. Martínez Ramírez José Alberto. Ejecutivo Mercantil G. 1 Acdo. Núm. Exp. 1356/2023.
Vega Díaz Modesta y Quien También Acostumbraba a Usar el Nombre de Modesta Vega Díaz de Gaeta vs. Gaeta Vega Daniel y González Mata Patricia. Ord. Civil Jm. 3 Acdos. Núm. Exp. 780/2023.
Vfs México Sociedad Anónima de Capital Variable Sociedad Financiera de Objeto Múltiple Entidad No Regulada vs. Loream Dajav Logistics S.A. de C.V. y Grupo Logístico Riadden S.A. de C.V. y Rivera Macazar Javier. Especial Mercantil Mercantil G. 1 Acdo. Núm. Exp. 528/2021.

NO PUBLICADOS

Cobranza Amigable Sociedad Anónima Promotora de Inversión de Capital Variable vs. Luna Castillo. Joaquín Roberto y Villanueva Arcadio María del Refugio y Luna Castillo. Cudberto Daniel. Ejecutivo Mercantil Auto no Publ. del 21 de Febrero del 2024 G. 1 Acdo. Núm. Exp. 876/2012.

AUDIENCIA

Cibanco, Sociedad Anónima, Institución de Banca Múltiple, Actuando Únicamente en su Carácter de Fiduciario en el Fideicomiso F/00782 vs. Moreno Urias José. Aud. Jm Especial Hipotecario Civil. 1 Audiencia. Núm. Exp. 20/2018.
Instituto del Fondo Nacional de la Vivienda para los Trabajadores (Infonavit) vs. Virginia García Arias. Aud. Jm Especial Hipotecario Civil. 1 Audiencia. Núm. Exp. 16/2017.
Pasos Altamirano Fernando y Pasos Altamirano Néstor Octavio y Pasos Altamirano José Luis y Pasos Altamirano María Teresa y Pasos Altamirano Rosa María vs. Pasos Altamirano Gerardo. Aud. Jm Ord. Civil. 1 Audiencia. Núm. Exp. 646/2022.
Vidrio González Salvador vs. Promotora Tia S.A. Aud. Jm Ord. Civil. 1 Audiencia. Núm. Exp. 1144/2022.

EL SECRETARIO DE ACUERDOS
LIC. JOSÉ MANUEL PÉREZ LEÓN

CUADRAGÉSIMO QUINTO DE LO CIVIL

SECRETARÍA "A"
ACUERDOS DEL 22 DE FEBRERO DEL 2024

Banca Afirme, S.A., Institución de Banca Múltiple Afirme, Grupo Financiero vs. Corporativo Cmq, S.A. de C.V. Especial Hipotecario Civil 1 Acdo. Núm. Exp. 1419/2019 Bis. 3 Tomo III.
Banco Azteca, Sociedad Anónima, Institución de Banca Múltiple vs. Fernández Trujillo Virginia. Controversias de Arrendamiento Civil 1 Acdo. Núm. Exp. 1167/2023 Bis. 1 Expedientillo.
Banco Mercantil del Norte, S.A., Institución de Banca Múltiple, Grupo Financiero Banorte antes Hipotecaria Nacional, S.A. de C.V. vs. González Ciprián Carmelina. Especial Hipotecario Civil 1 Acdo. Núm. Exp. 1595/2011 Tomo II.
Banco Nacional de México, S.A. Integrante del Grupo Financiero Banamex vs. Eldin Rodríguez Norma Patricia. Especial Hipotecario Civil 1 Acdo. Núm. Exp. 281/2023.
BBVA México, Sociedad Anónima, Institución de Banca Múltiple, Grupo Financiero BBVA México antes BBVA Bancomer, Sociedad Anónima, Institución de Banca Múltiple, Grupo Financiero BBVA Bancomer vs. Juárez Muñoz Ángel Javier. Especial Hipotecario Civil 1 Acdo. Núm. Exp. 179/2021.
Botello Domínguez Humberto Oswaldo vs. Pizarro Suárez Villegas, Francisco Javier y Pizarro Suárez Fernández de Castro Martha Lorena y Pizarro Suárez Fernández de Castro y Rodrigo. Ejecutivo Mercantil 1 Acdo. en Amparo. Núm. Exp. 729/2017 Bis. 1 223/2023- III.
Celia Esperanza Fabela Medina También Conocida como Celia Fabela Medina vs. Briseño Salmerón Óscar. Ord. Civil 1 Acdo. Núm. Exp. 909/2023.
Cerón Andrade Juan de Dios vs. Vázquez Hernández Mónica. Ord. Civil 2 Acdos. Núm. Exp. 389/2015.
Cibanco, Sociedad Anónima, Institución de Banca Múltiple en su Carácter de Fiduciario en el Fideicomiso Número F/00430 vs. Méndez Robledo Aída Aracely y Terán Martínez y Roberto Antonio. Especial Hipotecario Civil 1 Acdo. en Amparo. Núm. Exp. 273/2017 Bis. 1 1104/2023- I.
Consuelo Mayen, su Sucesion; Sergio y Ortiz Casas; Lily y Consuelo Ortiz; Sergio Xavier y Consuelo Ortiz Arantxa Julieta y Consuelo Ortiz y Mayra Liliana vs. Lic. Mario Fernando Pérez Salinas y Ramírez, Notario Público No. 76 de la Ciudad de México, y Titular del Registro Público de la Propiedad de la Ciudad de México y Abaroa Ortega y Marissa y Infonavit. Ord. Civil 1 Acdo. Núm. Exp. 35/2022.
Consuelo Mayen, su Sucesion; Sergio y Ortiz Casas; Lily y Consuelo Ortiz; Sergio Xavier y Consuelo Ortiz Arantxa Julieta y Consuelo Ortiz y Mayra Liliana vs. Lic. Mario Fernando Pérez Salinas y Ramírez, Notario Público No. 76 de la Ciudad de México, y Titular del Registro Público de la Propiedad de la Ciudad de México y Abaroa Ortega y Marissa y Infonavit. Ord. Civil 2 Acdos. Núm. Exp. 35/2022 Tomo II.
De Vázquez Becyl Julieta y-o. vs. Scotiabank Inverlat, S.A. y-o. Ord. Civil 1 Acdo. en Expedientillo. Núm. Exp. 227/2002 Expedieentillo.

SOLO CONSULTA
SOLO CONSULTA
SOLO CONSULTA

Desarrollo Emper, S.A. de C.V. vs. Dcam Administradora, S.A. P. I. de C.V. Juris. Voluntaria Civil 1 Acdo. Núm. Exp. 737/2023.

Eva Zepeda Lobato antes BBVA Bancomer S.A., Institución de Banca Múltiple, Grupo Financiero BBVA Bancomer vs. Noriega Jiménez Martha. Ejecutivo Mercantil 1 Acdo. Núm. Exp. 1159/2019 Tomo II.

Eva Zepeda Lobato antes BBVA Bancomer S.A., Institución de Banca Múltiple, Grupo Financiero BBVA Bancomer vs. Noriega Jiménez Martha. Ejecutivo Mercantil 2 Acdos. en Amparo. Núm. Exp. 1159/2019 Bis. 1 58/2024- Vii.

F Creación, S.A. de C.V., Sociedad Financiera de Objeto Múltiple, Entidad No Regulada vs. Lucien, Yamil, Ebchara, Alice Rachel, todos de Apellidos Yitani Maccise. Actos Prejudiciales Civil 1 Acdo. Núm. Exp. 729/2018 Tomo VI.

Gálvez Martha vs. Moreno Jacal, su Sucesión José. Ord. Civil 1 Acdo. Núm. Exp. 971/2018.

Gaytán Mendoza Inna Oriana vs. Navarro López Martín Guillermo y y Hmg Hospital Coyoacan, Legalmente Conocido como Operadora Hmg, S.A. de C.V. Ord. Civil 1 Acdo. Núm. Exp. 671/2020 Bis. 2 Tomo III.

Hernández Estévez Israel vs. Zaragoza Morales María y Díaz Zaragoza y Alejandro. Ord. Civil 2 Acdos. Núm. Exp. 23/2024.

Hipotecaria Nacional, S.A. de C.V., Sociedad Financiera de Objeto Limitado, Grupo Financiero BBVA Bancomer vs. Alarcón Rodríguez Luis y Balderas Belmont y María de Lourdes. Especial Hipotecario Civil 1 Acdo. Núm. Exp. 951/2005 Bis. 2 Tomo III.

HSBC México, S.A., Institución de Banca Múltiple Grupo Financiero HSBC, División Fiduciaria en su Carácter de Fiduciario en el Fideicomiso Irrevocable Número F/238864 vs. Fregoso Placencia David y Navarro Ornelas e Imelda. Especial Hipotecario Civil 1 Acdo. Núm. Exp. 681/2016.

HSBC México, S.A., Institución de Banca Múltiple, Grupo Financiero HSBC, División Fiduciaria, en su Carácter de Fiduciario en el Fideicomiso Irrevocable Número F/238864 vs. Marilú Gaspar Ortega. Especial Hipotecario Civil 1 Acdo. Núm. Exp. 99/2014 Bis. 1 Tomo II.

HSBC México, Sociedad Anónima, Institución de Banca Múltiple, Grupo Financiero HSBC División Fiduciaria Quien Actua en su Carácter de Fiduciario Dentro del Fideicomiso Irrevocable Número F/238864 vs. Caamal Caamal Javier Orlando. Especial Hipotecario Civil 1 Acdo. en Expedientillo. Núm. Exp. 1143/2019 Expedientillo.

HSBC México, Sociedad Anónima, Institución de Banca Múltiple, Grupo Financiero HSBC, División Fiduciaria, como Fiduciario del Fideicomiso Irrevocable F/258024 vs. Rodríguez Morteo Carlos y Salas González y Margely del Carmen. Especial Hipotecario Civil 1 Acdo. Núm. Exp. 643/2007 Tomo II.

Instituto de Seguridad y Servicios Sociales de Los Trabajadores del Estado a Través de su Fondo de la Vivienda (Fovissste) vs. Salinas Hernández Arturo. Especial Hipotecario Civil 1 Acdo. Núm. Exp. 741/2018.

Instituto del Fondo Nacional de la Vivienda para los Trabajadores (Infonavit) vs. Mercado Hernández Karla. Especial Hipotecario Civil 1 Acdo. Núm. Exp. 5/2012.

José Guadalupe Jiménez Rosas, antes José Fernando Mora Martínez vs. Osorio Jesús Alfredo Abraham y Haber Zonana y Jacobo. Ejecutivo Mercantil 1 Acdo. en Amparo. Núm. Exp. 531/2023 Bis. 2 134/2024.

Lelo de Larrea Ortiz Javier vs. Contreras Galindo Eduardo. Controversias de Arrendamiento Civil 1 Acdo. Núm. Exp. 1495/2012 Tomo II.

López Raya Roberto vs. Núñez Rojas Kihabeth. Ejecutivo Mercantil 1 Acdo. Núm. Exp. 1349/2023.

Maldonado Amador Margarita Georgina vs. Afianzadora Mexicana, S.A. de C.V., Atraves de Liquidadora Servicios Corporativos Integrados. Ord. Civil 1 Acdo. Núm. Exp. 785/2023.

Martínez Miranda Rafael vs. López Hernández, Elizabeth y Vázquez Salgado, Francisco y C. Director del Registro Público de la Propiedad y de Comercio del Distrito Federal, y Notario Público Número 224 del Distrito Federal Lic. Jesús Torres Gómez, y Notario Público Número 109 del Estado de México Lic. Gabriel Luis Ezeta Morales y e Ignacio Figueroa Gutiérrez. Ord. Civil 1 Acdo. Núm. Exp. 729/2008.

Matilde Alicia Campos Castro antes Ladron Guevara Pérez Karen antes Scrap II, S. de R. L. de C.V. vs. Hernández Hernández Felipe y Campos Rergis y Violeta del Rocío. Especial Hipotecario Civil 2 Acdos. Núm. Exp. 1579/2009 Bis. 1 Tomo II.

Mendoza Sedano Paulino vs. Mendoza Gutiérrez Jorge. Ord. Civil 1 Acdo. Núm. Exp. 27/2023.

Merino Boullosa José Ignacio vs. Arroyo Cuéllar José Agustín. Controversias de Arrendamiento Civil 1 Acdo. Núm. Exp. 1031/2019.

Oliva Sandoval Violeta Irene vs. Coria Calvillo María Guadalupe y Pérez Muñoz y Óscar. Actos Prejudiciales Civil 1 Acdo. Núm. Exp. 621/2023.

Promotora de Hoteles, S.A. de C.V. y y Banco Naional de México, S.A., Integrante del Grupo Financiero Banamex vs. Hernández Valles Silvia. Ord. Mercantil 1 Acdo. Núm. Exp. 647/2016.

Promotora de Hoteles, S.A. de C.V. y y Banco Naional de México, S.A., Integrante del Grupo Financiero Banamex vs. Hernández Valles Silvia. Ord. Mercantil 2 Acdos. Núm. Exp. 647/2016 Tomo II.

Promov. por María Etelvina del Rosario Bulnes Malo. Ord. Civil 2 Acdos. en Amparo. Núm. Exp. 879/2022 Expdllo. de Amparo 1034/2022.

Sánchez Ascención Ana María vs. Olivares Miguel e y Puente González y María Ofelia y y Director del Registro Público de la Propiedad y del Comercio de la Ciudad de México. Ord. Civil 2 Acdos. Núm. Exp. 1321/2023.

Scotiabank Inverlat, Sociedad Anónima, Institución de Banca Múltiple, Grupo Financiero Scotiabank Inverlat vs. Cervera Tirado, Carlos Aurelio y Robles Pereyra, Carlos Orlando y Robles Pereyra, Rogelio Edgardo y Pereyra Ruíz, Virginia y González Martínez Antar y Robles Sasso, Edgardo y Pereyra Ruíz, Virginia y González Martínez Antar y Fuentes Rivera y Claudia Magdalena. Especial Hipotecario Civil 1 Acdo. Núm. Exp. 257/2023.

Scotiabank Inverlat, Sociedad Anónima, Institución de Banca Múltiple, Grupo Financiero Scotiabank Inverlat vs. Núñez Ruíz David Gustavo. Especial Hipotecario Civil 1 Acdo. Núm. Exp. 659/2022.

Secreto. Controversias de Arrendamiento Civil 1 Acdo. Núm. Exp. 37/2024.

Secreto. Ejecutivo Mercantil 1 Acdo. Núm. Exp. 123/2023.

Secreto. Ejecutivo Mercantil 1 Acdo. Núm. Exp. 147/2023.

Secreto. Ejecutivo Mercantil 1 Acdo. Núm. Exp. 207/2023.

Secreto. Ejecutivo Mercantil 1 Acdo. Núm. Exp. 355/2022.

Secreto. Ejecutivo Mercantil 1 Acdo. Núm. Exp. 691/2023.

Secreto. Ejecutivo Mercantil 1 Acdo. Núm. Exp. 839/2023.

Secreto. Providencias Precautorias Civil 1 Acdo. Núm. Exp. 7/2024.

Secreto. Providencias Precautorias Mercantil 1 Acdo. Núm. Exp. 1307/2023.

Segl Zalce Adriana vs. Salazar Beltrán, Sara y Banco Mexicano Somex, S.N.C. y y Director del Registro Ppublico de la Propiedad y del Comercio del Distrito Federal. Ord. Civil Cierre Tomo I. 1 Acdo. Núm. Exp. 287/2023.

Segl Zalce Adriana vs. Salazar Beltrán, Sara y Banco Mexicano Somex, S.N.C. y y Director del Registro Ppublico de la Propiedad y del Comercio del Distrito Federal. Ord. Civil 2 Acdos. Núm. Exp. 287/2023 Bis. 1 Tomo II.

Sepúlveda García Moreno Luis Fernando vs. Flores González, Emmanuel Armando y Luque Hernández, Alejandro y Vázquez Apodaca, Raquel y y Operadora de Hospitales Ángeles, S.A. de C.V. Ord. Civil 5 Acdos. Núm. Exp. 793/2021 Tomo III.

Soluciones de Papel Regina, S.A. de C.V., antes Héctor Moreno Escorza y Ma. de Jesús Romo López vs. Trujillo Álvarez Raful y Barba Velasco y María de la Luz. Ord. Civil 1 Acdo. Núm. Exp. 993/2013 Bis. 2 Tomo II.

Toyota Financial Servives México, S.A. de C.V. vs. Buelna Rubio Erubiel y Buelna Carvajal y Juan. Ejecutivo Mercantil 1 Acdo. Núm. Exp. 1247/2023.

Unión de Crédito para la Contaduría Pública, S.A. de C.V. vs. Itaca Capital, S.A. P. I. de C.V., S. O. F. O. M., E. N. R. ; y Shelley Medina; Daniel Manning y Martínez Díaz Ricardo y Reyes Chavarría y José Eduardo. Providencias Precautorias Mercantil 1 Acdo. Núm. Exp. 1095/2023.

Vázquez Núñez Leticia vs. Anaya Díaz Carlos Omar. Juris. Voluntaria Civil 1 Acdo. en Expedientillo. Núm. Exp. 401/2023 Expedientillo.

Velasco Ortiz y Otra María del Rosario vs. Velasco Ortiz Rafael. Ord. Civil 1 Acdo. en Exhorto. Núm. Exp. 209/2024.

Villareal Cabrero Jéssica vs. Sánchez Vilchis Natividad Elsa. Ejecutivo Mercantil 1 Acdo. Núm. Exp. 1155/2019.

NO PUBLICADOS

Secreto. Ejecutivo Mercantil 1 Acdo. Núm. Exp. 155/2024.

AUDIENCIA

SOLO CONSULTA
SOLO CONSULTA
SOLO CONSULTA

Balcarcel Santacruz, Jacqueline y Cabrera Maldonado, Karla Sharely y Granados Niño Martha y Ortiz Rodríguez y Nadia Gabriela vs. Habitum Desarrollos, S.A. P. I. de C.V. y Vargas Celis y Áurea Mónica. Aud. Previa Ord. Civil. 1 Audiencia. Núm. Exp. 1111/2023.

Ramírez Cruz Eloísa Fidelina vs. Arturo Federico Gasca Martínez Causahabiente de Margarita Martínez García. Aud. de Ley Controversias de Arrendamiento Civil. 1 Audiencia. Núm. Exp. 1239/2023.

Ruíz Piccini Francisco vs. Rivera Zurita Jorge y Moreno Jiménez y Guadalupe. Aud. de Ley Ord. Civil. 1 Audiencia. Núm. Exp. 197/2023.

LA SECRETARIA DE ACUERDOS
LIC. ARELI GUADALUPE ROJAS RAMÍREZ

SECRETARÍA "B"
ACUERDOS DEL 22 DE FEBRERO DEL 2024

Al Akabani Al Akabani Ibrahim vs. Enrique Schmidt Wilderich María Hermann También Conocido como Wilderich Schmidt Tophoff. Ord. Civil Auto Deja Sin Efectos Citación. 1 Acdo. Núm. Exp. 534/2021.

Alba Flores José Carmen vs. Alba Flores Hermelindo y Alba Flores y Francisco. Ord. Civil Acuerdo. 1 Acdo. Núm. Exp. 858/2010.

Altamirano Hernández Ernesto vs. Leyva Vázquez Ángel Omar y Chagoya Ortiz y Carla. Controversias de Arrendamiento Civil Acuerdo. 1 Acdo. Núm. Exp. 338/2023.

Arrendadora Afirme, S.A. de C.V., Sociedad Financiera de Objeto Múltiple, Entidad Regulada, Afirme Grupo Financiero vs. Barbosa Martínez Marco Antonio. Ejecutivo Mercantil 1 Acdo. Núm. Exp. 1230/2022.

Asenjo Oronoz Clara vs. Diez Álvarez, Carlos y Notario Público Número 100 del Estado de Oaxaca, y Notario Público Número 96 del Estado de México y y C. Director del Registro Público de la Propiedad y del Comercio de la Ciudad de México. Juris. Voluntaria Civil Acuerdo. 1 Acdo. Núm. Exp. 1046/2018 Tomo III.

Banco Mercantil del Norte, Sociedad Anónima, Institución de Banca Múltiple, Grupo Financiero Banorte antes Fincasa Hipotecaria, S.A. de C.V., Sociedad Financiera de Objeto Limitado vs. Martha Priscila Mercado Rojas. Especial Hipotecario Civil 1 Acdo. Núm. Exp. 602/2005 Tomo II.

Banco Mercantil del Norte, Sociedad Anónima, Institución de Banca Múltiple, Grupo Financiero Banorte vs. Gaona Zaragoza María Elena. Especial Hipotecario Civil 1 Acdo. en Amparo. Núm. Exp. 1044/2019 885/2023- V.

Banco Nacional de México, S.A., Integrante del Grupo Financiero Banamex vs. Lpf Manufacturas, S. de R. L. de C.V. y Franco Casillas Dora Luz y González Robledo Fernando Oliverio y González Franco Luis Fernando y González Franco Ana Cecilia y Casillas Robledo Jorge Allain y González Franco Daniel Alejandro y Industrias Textiles del Valle, S.A. de C.V. y Franco Textil, S.A. de C.V. y Moreno Gutiérrez y Claudia Anabel. Ejecutivo Mercantil 1 Acdo. en Amparo. Núm. Exp. 260/2021 Amparo Directo 562/2022.

Banco Santander México, S.A., Institución de Banca Múltiple, Grupo Financiero Santander México antes Banco Santander (México), S.A., Institución de Banca Múltiple, Grupo Financiero Santander México vs. Bustamante Torres Guillermina y Guzmán Beristain y Félix. Especial Hipotecario Civil 1 Acdo. Núm. Exp. 768/2021.

Banco Santander México, S.A., Institución de Banca Múltiple, Grupo Financiero Santander México vs. Desarrollo Comercial Orion, S.A. de C.V. y Barrios Vera y Martha Beatriz. Proced. Convencional Mercantil Civil 1 Acdo. Núm. Exp. 590/2020.

Banco Santander México, S.A., Institución de Banca Múltiple, Grupo Financiero Santander México vs. Espinosa Téllez Armando. Especial Hipotecario Civil 1 Acdo. Núm. Exp. 322/2023.

Bancoppel, S.A., Institución de Banca Múltiple vs. Itaca Capital, S.A. P. I. de C.V., Sofom, E. N. R. ; y Shelley Medina; Daniel Manning y Martínez Díaz Ricardo y Reyes Chavarría y José Eduardo. Ejecutivo Mercantil Acuerdo. 1 Acdo. Núm. Exp. 1066/2023.

Barajas Galván Josefina vs. Qualitas Compañía de Seguros, S.A. de C.V. Ord. Civil 1 Acdo. en Amparo. Núm. Exp. 646/2022 Bis. 1 593/2023- I.

BBVA México, Sociedad Anónima, Institución de Banca Múltiple, Grupo Financiero BBVA México vs. Sánchez López Sonia. Especial Hipotecario Civil Acuerdo. 1 Acdo. Núm. Exp. 1050/2022.

Daimler Financial Services México, S. de R. L. de C.V. vs. Varela Gallardo Cecilia Judith. Ejecutivo Mercantil Acuerdo. 1 Acdo. Núm. Exp. 474/2022.

Daimler Financial Services México, Sociedad de Responsabilidad Limitada de Capital Variable vs. Inntecsa Innovación Tecnológica para la Salud, S.A. de C.V. y Moreno Zagal y Maricruz. Especial Mercantil Mercantil 1 Acdo. Núm. Exp. 998/2022.

Daimler Financial Services, Sociedad Anónima de Capital Variable, Sociedad Financiera de Objeto Múltiple, Entidad No Regulada vs. Plateros Trucking, Sociedad Anónima de Capital Variable y Rodríguez Perales y Víctor Manuel. Especial Mercantil Mercantil Acuerdo. 1 Acdo. Núm. Exp. 1098/2023.

Espinosa Solano Coynta Isabel vs. Gutiérrez Martínez Mario Jorge. Ejecutivo Mercantil 1 Acdo. Núm. Exp. 1078/2022.

García Contreras Iván vs. Regenedora de Propiedades y Viviendas Mexicanas, S. R. L. de C.V. Exhortos Civil 1 Acdo. en Exhorto. Núm. Exp. 190/2024.

Gastrorumen, S.A. de C.V. vs. Muñoz Jiménez Alma Verónica. Ejecutivo Mercantil Acuerdo. 1 Acdo. Núm. Exp. 38/2023.

Gisela Díaz Báez, antes Cobranza Nacional de Carteras, S. de R. L. de C.V. vs. Aramburo Rodríguez María del Rosario. Especial Hipotecario Civil 1 Acdo. Núm. Exp. 218/2004 Tomo III.

Granados de Ita María de Los Ángeles vs. Rodríguez Méndez Juan Manuel. Ord. Civil Acuerdo. 1 Acdo. Núm. Exp. 74/2024.

Instituto de Seguridad y Servicios Sociales de Los Trabajadores del Estado a Través de su Fondo de la Vivienda (Fovissste) vs. Salinas Martínez Eleisa. Especial Hipotecario Civil Acuerdo. 1 Acdo. Núm. Exp. 632/2020.

Instituto de Seguridad y Servicios Sociales de Los Trabajadores del Estado a Través de su Fondo de la Vivienda vs. Becerril Villalobos Isis Dafne. Especial Hipotecario Civil Acdo. Nueva Cuenta. 1 Acdo. Núm. Exp. 1450/2019.

Instituto del Fondo Nacional de la Vivienda para los Trabajadores (Infonavit) vs. Domínguez Hernández Genaro. Especial Hipotecario Civil 1 Acdo. Núm. Exp. 1134/2022.

Instituto del Fondo Nacional de la Vivienda para los Trabajadores (Infonavit) vs. Ortega Carranco Francisco y Martínez Vaca y Eugenia Leticia. Especial Hipotecario Civil Acuerdo. 1 Acdo. Núm. Exp. 1356/2018.

Instituto del Fondo Nacional de la Vivienda para los Trabajadores vs. Montes Conde de la Torre Ana Lilia. Especial Hipotecario Civil 1 Acdo. Núm. Exp. 880/2023.

Jiménez García Andrea vs. Saravia Merino Christopher. Controversias de Arrendamiento Civil 1 Acdo. Núm. Exp. 208/2024.

José Guadalupe Padilla Flores antes Ci Banco, Sociedad Anónima, Institución de Banca Múltiple, en su Carácter de Fiduciario en el Fideicomiso Número F/00430 vs. Legorreta Silva Celene y Gómez Rujana y Mario Alfonso. Especial Hipotecario Civil 1 Acdo. Núm. Exp. 1366/2018 Tomo II.

Juárez Huerta Rocío vs. Sandoval García Jorge Sabás. Controversias de Arrendamiento Civil Acdo. Nueva Cuenta. 1 Acdo. Núm. Exp. 730/2021.

Manríquez Pérez Gerardo Simón y Moya García y Virginia Viridiana vs. Grupo Mexicano de Seguros, S.A. de C.V. y y Comisión Federal de Electricidad. Ord. Civil 1 Acdo. en Amparo. Núm. Exp. 862/2023 221/2024.

Mercader Financial, S.A., Sofom, E. R vs. Integradora de Transportes del Eje Central, S.A. de C.V. y Ventura Guerra y José Moisés. Ejecutivo Mercantil Acuerdo. 2 Acdos. en Seccion_De_Ejecución. Núm. Exp. 454/2016.

Montesinos Ramírez Rosario vs. Hernández González Araceli. Especial Hipotecario Civil 1 Acdo. Núm. Exp. 1104/2023.

Nacif Nacif Rosa Blanca vs. Sandoval del Corral Miguel Aldo y Sandoval Castillo y Miguel Ángel. Controversias de Arrendamiento Civil 1 Acdo. Núm. Exp. 834/2023.

Owens América, S. de R. L. de C.V. vs. Corporación Licorera del Sur, S.A. de C.V. Ord. Mercantil Acuerdo. 1 Acdo. Núm. Exp. 714/2017 Tomo II.

Paniagua Castro Alejandra vs. Sommerz García Octavio Alan. Ord. Civil Acuerdo. 2 Acdos. Núm. Exp. 294/2023.

Promov. por Administradora Inmobiliaria Productiva, Sociedad Anónima de Capital Variable. Ord. Civil 2 Acdos. en Amparo. Núm. Exp. 722/2021 Bis. 1 Expdllo. de Amparo 2/2022, antes 722/2021.

SOLO CONSULTA
SOLO CONSULTA
SOLO CONSULTA

Przemyslaw Szostak antes Scotiabank Inverlat, S.A., Institución de Banca Múltiple, Grupo Financiero Scotiabank Inverlat vs. Jim Baltazar Juan. Especial Hipotecario Civil Acuerdo. 2 Acdos. Núm. Exp. 484/2021.

Ramírez González Lucía Odette vs. Aguilar Loreto, su Sucesión Guadalupe. Ord. Civil 1 Acdo. Núm. Exp. 1286/2023.

Rebollar Naranjo, Enimia y Ramírez Rebollar, Yadira y Ramírez Rebollar Juan Baldemar y Ramírez Luna, su Sucesión y Juan Baldemar vs. Axa Seguros, S.A. de C.V. Ord. Civil 1 Acdo. en Amparo. Núm. Exp. 448/2015 1195/2022.

Reynoso Martínez del Campo Eduardo vs. Arguelles Macías Benjamín y Cetto Salazar y Angélica María. Ejecutivo Mercantil 1 Acdo. Núm. Exp. 166/2016 Tomo II.

Secreto. Ejecutivo Mercantil 1 Acdo. Núm. Exp. 1026/2023.

Secreto. Ejecutivo Mercantil 1 Acdo. Núm. Exp. 1230/2022.

Secreto. Ejecutivo Mercantil 1 Acdo. Núm. Exp. 168/2024.

Sierra Efigenia Amador vs. Vázquez Zamora Roberto Vázquez Zamora y Santillán Rodríguez y Ángel. Controversias de Arrendamiento Civil 1 Acdo. en Expedientillo. Núm. Exp. 1136/2013 Bis. 1 Expedientillo.

Sistema Único de Autofinanciamiento, S.A. de C.V. vs. Quiroz Frausto Jair. Ejecutivo Mercantil 1 Acdo. Núm. Exp. 442/2023.

Tresalia Parques, Sociedad Anónima de Capital Variable vs. Márquez Morales Mónica Andrea. Controversias de Arrendamiento Civil Acuerdo. 1 Acdo. Núm. Exp. 244/2022.

Uribe Barroso Luz de Lourdes vs. Martínez Ruíz Virgilio. Controversias de Arrendamiento Civil Acuerdo. 1 Acdo. Núm. Exp. 1172/2022.

Uribe Pérez Yolanda Angélica y Uribe Pérez y Aída Roxana vs. Calderón Montoya Sandra y López Álvarez y Julio. Controversias de Arrendamiento Civil Acdo. Nueva Cuenta. 1 Acdo. Núm. Exp. 518/2020.

NO PUBLICADOS

Secreto. Ejecutivo Mercantil 1 Acdo. Núm. Exp. 186/2024.

AUDIENCIA

García Ramos Alberto Gerardo vs. Contreras Cerón Cristofer Nicolás y Dorantes Hernández y Andrea. a U D I e N C I a Controversias de Arrendamiento Civil. 1 Audiencia. Núm. Exp. 1334/2022.

Scotiabank Inverlat, S.A., Institución de Banca Múltiple, Grupo Financiero Scotiabank Inverlat vs. Martínez Mendoza Juan Pablo. audiencia Especial Hipotecario Civil. 1 Audiencia. Núm. Exp. 290/2023.

EL SECRETARIO DE ACUERDOS
LIC. JOSÉ ARTURO ÁNGEL OLVERA

CUADRAGÉSIMO SEXTO DE LO CIVIL

SECRETARÍA "A"
ACUERDOS DEL 22 DE FEBRERO DEL 2024

Azuara López Dora Alicia vs. Bulhosen Madrigal por Conducto de su Sucesión Farouk. Juris. Voluntaria Civil no Publ. de su Fecha. 1 Acdo. en Amparo. Núm. Exp. 1285/2023 Amparo 23/2024- III.

Azuara López Dora Alicia vs. Bulhosen Madrigal por Conducto de su Sucesión Farouk. Juris. Voluntaria Civil no Publ. de su Fecha. 1 Acdo. en Amparo. Núm. Exp. 1285/2023 Amparo 45/2024- V.

Azuara López Dora Alicia vs. Bulhosen Madrigal por Conducto de su Sucesión Farouk. Juris. Voluntaria Civil no Publ. de su Fecha. 1 Acdo. en Otros. Núm. Exp. 1285/2023 Bis. 1 Bis.

Banca Serfín, S.A. Inst. de Bca. Mult. Gpo. Finan. Serfín hoy, Sólida Administradora de Portafolios, S.A. de C.V., Sociedad Financiera de Objeto Múltiple, Entidad Regulada, Grupo Financiero Banorte vs. José Luis Ortega Martínez. Esp. Hip. 1 Acdo. Núm. Exp. 1055/1996.

Banco Monex, Sociedad Anónima, Institución de Banca Múltiple, Monex Grupo Financiero en su Carácter de Fiduciario en el Fideicomiso Empresarial, Irrevocable de Administración y Garantía Número F/3443 vs. Burgos Hernández Roberto. Especial Hipotecario Civil 1 Acdo. Núm. Exp. 133/2023.

Banco Nacional de Obras y Servicios Públicos, S.N.C. Fiduciario del Fideicomiso Fondo Nacional de Habitaciones Populares vs. Casa para la Policía Auxiliar del Distrito Federal, A.C. Especial Hipotecario Civil 1 Acdo. en Tercería. Núm. Exp. 887/1997 Terc. Excl. de Dominio.

Banco Santander México S.A. Institución de Banca Múltiple, Grupo Financiero Santander México vs. Puertas Finas de Madera Monte Alban S.A. de C.V. ; Borgio Abascal Eloy, Borgio Abascal Alejandro; Borgio Abascal José Ignacio; Tableros y Chapas de Guerrero S.A. de C.V. ; Madereria Modelo de México, S.A. de C.V. ; Madereria del Bajío, S.A. de C.V. ; Industrial Maderera Autopista Cuautitlán S.A. de C.V. y Holding Montealban S.A. de C.V. Ejecutivo Mercantil 1 Acdo. Núm. Exp. 285/2020 Tomo IV.

BBVA Bancomer S.A. Institución de Banca Múltiple Grupo Financiero BBVA Bancomer vs. Guadalupe Celene Domínguez Espino. Especial Hipotecario Civil 2 Acdos. en Otros. Núm. Exp. 1013/2011 Tomo II.

BBVA Bancomer S.A. Institución de Banca Múltiple Grupo Financiero BBVA Bancomer vs. Guerrero Cambiasso Héctor. Especial Hipotecario Civil 1 Acdo. en Amparo. Núm. Exp. 21/2021 Amparo 21/2024- I.

BBVA Bancomer, S.A. Institución de Banca Múltiple, Grupo Financiero BBVA Bancomer vs. Alejandro Coronel Arias. Ord. Civil Expdllo. Acuerdo. 1 Acdo. Núm. Exp. 653/2015.

BBVA Bancomer, S.A., Institución de Banca Múltiple, Grupo Financiero BBVA Bancomer vs. Pérez Santiago Flor Libia. Especial Hipotecario Civil Acuerdo. 1 Acdo. Núm. Exp. 321/2021.

BBVA México S.A. Institución de Banca Múltiple Grupo Financiero BBVA México vs. Sáinz Pérez Héctor Rodolfo. Especial Hipotecario Civil Acuerdo. 1 Acdo. Núm. Exp. 145/2023.

BBVA México, S.A. Institución de Banca Múltiple, Grupo Financiero BBVA Bancomer vs. Proveedora Condor, S.A. de C.V. y Daniel González Martín. Ejecutivo Mercantil 1 Acdo. Núm. Exp. 725/2015.

Caja de Previsión de la Policía Preventiva de la Ciudad de México vs. De Jesús Rivera Teodoro y Espinosa Pérez Ma. Elizabeth. Especial Hipotecario Civil Auto. 1 Acdo. Núm. Exp. 309/2022.

Casares Gutiérrez David vs. Zeivy Romero Ernesto y Zeivy Romero Héctor. Controversias de Arrendamiento Civil 1 Acdo. Núm. Exp. 721/2020 Tomo II.

Cervantes Hernández Alberto vs. Sánchez Jiménez Ana María. Controversias de Arrendamiento Civil Auto. 1 Acdo. Núm. Exp. 1259/2023.

Cibanco Sociedad Anónima, Institución de Banca Múltiple en su Carácter de Fiduciario del Fideicomiso Irrevocable Número F 00196 vs. Romero Sánchez Esteban, Salazar Jiménez Linda Verónica, Sánchez Aguilar María Concepción y Romero González Esteban. Especial Hipotecario Civil Expdllo. Acuerdo. 1 Acdo. Núm. Exp. 629/2017.

Cintercap S.A. P. I. de C.V. vs. Muebles Lotolisa S.A. de C.V. y Gerardo Torres Lizalde. Ejecutivo Mercantil 1 Acdo. Núm. Exp. 767/2019.

Ckd Activos 7, Sociedad Anónima Promotora de Inversión de Capital Variable vs. Zirate Álvarez Gabriela. Juris. Voluntaria Civil 1 Acdo. Núm. Exp. 923/2021.

De la Torre de Steffano Fabián Octavio vs. Saldívar Rodríguez Javier y Maldonado Padilla Mario Horacio y García Soto Salvador y el Universal Compañía Periodística Nacional S.A. de C.V. Ord. Civil 3 Acdos. Núm. Exp. 191/2023.

Etcheverry y Beltrán Mario Armando y Etcheverry y Beltrán María del Consuelo vs. Benitez Guevara Germán. Ord. Civil 1 Acdo. Núm. Exp. 893/2023.

Fausto Alfonso Arzave Cural vs. Severiano Villaseñor Skinfield y Otros. Ord. Civil Expdllo. Acuerdo. 1 Acdo. Núm. Exp. 681/2016.

Finastrategy Mx, Sociedad Anónima Promotora de Inversión de Capital Variable vs. Antonio Salgado Serrano. Esp. Hip. Auto. 1 Acdo. Núm. Exp. 1909/2009.

Franslux S.A. de C.V. vs. Fernández Hinojosa y Cía. S.C. y Transportes Gaja S.A. de C.V. Ord. Civil 1 Acdo. Núm. Exp. 1307/2023.

Gamero Castillo María de Lourdes vs. Fondo de la Vivienda del Instituto de Seguridad y de Servicios Sociales de Los Trabajadores del Estado y Registro Público de la Propiedad y del Comercio de la Ciudad de México. Especial Hipotecario Civil 1 Acdo. Núm. Exp. 111/2022.

González Martínez Eduardo Ederly vs. Gómez Paredes Adriana. Ord. Civil 1 Acdo. Núm. Exp. 493/2023.

Hernández González Emmanuel vs. Zamorano Martínez Marcela. Ejecutivo Mercantil 1 Acdo. Núm. Exp. 461/2022.

Hewlett- Packard Operations México, S. de R. L. de C.V. vs. Servicios Especializados de Investigación y Custodia, S.A. de C.V. Ejecutivo Mercantil 1 Acdo. Núm. Exp. 487/2023.

Instituto del Fondo Nacional de la Vivienda para los Trabajadores vs. Rodríguez Gálvez Julio César. Especial Hipotecario Civil 1 Acdo. Núm. Exp. 503/2021.

Jurado Rosado Blanca María de Los Ángeles vs. Del Villar Méndez Graciela. Ejecutivo Mercantil 2 Acdos. Núm. Exp. 1201/2023.

SOLO CONSULTA
SOLO CONSULTA
SOLO CONSULTA

Loredo Martínez José Luis y Loredo Rodríguez Karina vs. Abc Ingeniería Estructural, S.A. de C.V. Especial Hipotecario Civil 1 Acdo. Núm. Exp. 567/2020.

Macouzet Aguilar Carlos Alejandro vs. Vida Guadalupe Asunsolo Ramírez. Ejecutivo Mercantil Auto. 1 Acdo. Núm. Exp. 149/2017.

Martínez de Castro de la Lama José Ricardo su Sucesión por Conductos de su Albacea Katia Paola Martínez de Castro Gudiño vs. Inmobiliaria R. O. Positivo, S.A. de C.V. ; C. Director del Registro Público de la Propiedad y del Comercio de la Ciudad de Mexico; Íñigo Suárez Elena su Sucesion; Reséndiz Sánchez Erasmo su Sucesion; Molet Guerra Sigfrid; Molet Guerra Esteban; Meroño Quevedo Enrique y Fernández Ostolaza Jacobo. Ord. Civil 4 Acdos. Núm. Exp. 147/2020 Tomo IV.

Michelis Turco Dino Giovanni vs. Herrera Nila Javier y Ruíz Navarro Lidia y Director del Registro Público de la Propiedad y de Comerio de la Ciudad de México. Ord. Civil 1 Acdo. Núm. Exp. 687/2023.

Monroy Cortés Mónica Margarita vs. Eduardo García Villegas. Ord. Civ. Auto. 1 Acdo. Núm. Exp. 639/2008.

Moscona Nissim Alberto su Sucesión vs. Rosalba de Los Dolores Saiz Calderón Medina su Sucesión. Ord. Civil 1 Acdo. Núm. Exp. 1263/2019.

Moscoso Pintado Máximo vs. Herrera Suárez Roger Leonel y Romero Rojas María Teresa y También Conocida como María Teresa Romero Rojas de Herrera. Ord. Civil 1 Acdo. Núm. Exp. 1301/2022.

Operadora Falcón S.A. P. I. de C.V. Sofom E. N. R vs. Rjbs S.A. de C.V. y López Jurado Ricardo. Ejecutivo Mercantil 1 Acdo. Núm. Exp. 91/2023.

Palacios Aguirre Irma Gloria vs. Ortiz Eras José Luis. Controversias de Arrendamiento Civil 1 Acdo. en Amparo. Núm. Exp. 629/2023 Amparo D. C. 65/2024- 13.

Patrón Reyes Martín y Patrón Mancilla Leoncio y Patrón Reyes Leoncio vs. Sistema para el Desarrollo Integral de la Familia del Estado de Guerrero. Ord. Civil 1 Acdo. en Exhorto. Núm. Exp. 177/2024.

Peralta García Teodora vs. Banco Mercantil del Norte, S.A. Institución de Banca Múltiple, Grupo Financiero Banorte y Adamantine Servicios, S.A. de C.V. y Arce Martínez Ignacio Domingo. Especial Hipotecario Civil 1 Acdo. en Exhorto. Núm. Exp. 93/2024.

Pérez Pasten Carmelo vs. Haydee Ana Herrera Niño y-o. Ord. Civ. 1 Acdo. Núm. Exp. 1547/1991.

Rodríguez Núñez Jorge Arturo vs. Rosa Perla Real Vázquez y Arturo Téllez Castillo. Especial Hipotecario Civil Auto. 1 Acdo. Núm. Exp. 1099/2013.

Salomón Calzada Ethel vs. Ramírez Montiel Elsa Lorena y Sobrino Franco Arturo y Arrendadora Arp, S. de R. L. de C.V. Ord. Civil 1 Acdo. Núm. Exp. 1207/2023.

Secreto. Ejecutivo Mercantil 1 Acdo. Núm. Exp. 141/2024.

Secreto. Ejecutivo Mercantil 1 Acdo. Núm. Exp. 155/2024.

Secreto. Ejecutivo Mercantil 1 Acdo. Núm. Exp. 81/2024.

Serrano y Clemente Efraín vs. Inmobiliaria Bolivia, Sociedad Anónima. Ejecutivo Mercantil 1 Acdo. en Amparo. Núm. Exp. 291/2021 Amparo 1466/2023.

Servicios Especializados de Investigación y Custodia S.A. de C.V. vs. S&S Seguridad Privada S.A. de C.V. y Sss Asistencia y Supervisión S.A. de C.V. Ord. Mercantil 4 Acdos. Núm. Exp. 1361/2023.

Silva Torres Salvador vs. Porta Tlalpan Inmobilaria S.A. de Cv, Banco Interacciones Sociedad Anónima Institución de Banca Múltiple Grupo Financiero Interacciones e Ideas Residenciales Sociedad Anónima de Capital Variable. Ord. Mercantil Expdllo. Acuerdo. 1 Acdo. Núm. Exp. 935/2018.

Sss Asistencia y Supervisión S.A. de C.V. y Sistemas Practicos en Seguridad Privada S.A. de C.V. vs. Servicios Especializados de Investigación y Custodia S.A. de C.V. y Valdés Cabrera Elías Gerardo. Ord. Mercantil 3 Acdos. Núm. Exp. 1257/2023.

Téllez Girón Cervantes María Laura vs. Inmobiliaria Noche Triste S.A. de C.V. y C Director del Registro Público de la Propiedad y del Comercio de la Ciudad de México. Ord. Civil 1 Acdo. Núm. Exp. 743/2023.

Transportaciones Nacionales e Internacionales Regias S.A. de C.V. vs. Muebles de Marca S.A. de C.V. Medios Preparatorios Civil 1 Acdo. Núm. Exp. 63/2024.

AUDIENCIA

Ramírez Ríos María Teresa y Quien También Se Conoce como Teresa Ramírez Ríos vs. Instituto Mexicano del Seguro Social. Ord. Civil. 1 Audiencia. Núm. Exp. 1133/2023.

EL SECRETARIO DE ACUERDOS
LIC. ADÁN ARTURO LEDESMA ÁLVAREZ

SECRETARÍA "B"
ACUERDOS DEL 22 DE FEBRERO DEL 2024

Abastecedora de Coches, S.A. de C.V. vs. Guerrero Licóna Marco Antonio y Toral Castañeda Myriam Azucena. Ejecutivo Mercantil 1 Acdo. Núm. Exp. 4/2023.

Anza y Garza Lorena hoy su Cesionaria Alejandrina Jeanett de la Vega Martínez vs. Jaime Zamudio Silva y Otra. Ejecutivo Mercantil 2 Acdos. Núm. Exp. 236/2016.

Ayala Arámbula José Luis vs. Ayala Guerrero Luz María. Ord. Civil 1 Acdo. Núm. Exp. 196/2024.

Banca Afirme, Sociedad Anónima Institución de Banca Múltiple, Afirme Grupo Financiero vs. Mars Comercializadora de México, Sociedad Anónima de Capital Variable y Solano y Barrera Conekta Sociedad de Responsabilidad Limitada de Capital Variable y Almanza García Christian Rodrigo y Gómez Martínez José Luis. Ejecutivo Mercantil 1 Acdo. Núm. Exp. 372/2022.

Banco Mercantil del Norte, S.A., Institución de Banca Múltiple, Grupo Financiero Banorte vs. Abastecedora Petrolera S.A. de C.V. e Inmobiliaria Ylann S.A. de C.V. Ejecutivo Mercantil Tomo II. 2 Acdos. Núm. Exp. 980/2016 Tomo II.

Banco Monex, Sociedad Anónima, Institución de Banca Múltiple, Monex Grupo Financiero en su Carácter Única y Exclusivamente de Delegado Fiduciario del Fideicomiso Empresarial Irrevocable de Administración y Garantía Número F/3443 vs. Becerril Romero José Carlos y Ramos Flores Paulina. Especial Hipotecario Civil 2 Acdos. Núm. Exp. 210/2023.

Banco Nacional de México, S.A. Int. del Gpo. Finan. Banamex Accival, S.A. de C.V. vs. José Filiberto Arellano Franco y/o Esp. Hip. Tomo I. 1 Acdo. Núm. Exp. 422/1999.

Banco Nacional de México, S.A. Int. del Gpo. Finan. Banamex Accival, S.A. de C.V. vs. José Filiberto Arellano Franco y/o Especial Hipotecario Civil Tomo II. 2 Acdos. Núm. Exp. 422/1999 Tomo II.

Banco Santander México Sa Institución de Banca Múltiple Grupo Financiero Santander México vs. Suárez Suaste María Inés. Ejecutivo Mercantil Expedientillo. 1 Acdo. Núm. Exp. 1270/2023.

Banco Santander México, S.A. Institución de Banca Múltiple, Grupo Financiero Santander México vs. Hernández Olavarría José Manuel. Ejecutivo Mercantil Amparo. 1 Acdo. en Amparo. Núm. Exp. 130/2021 Amparo 1151/2023.

Banco Santander México, S.A. Institución de Banca Múltiple, Grupo Financiero Santander México vs. Mendoza Guerrero Alejandro. Providencias Precautorias Mercantil 1 Acdo. Núm. Exp. 1312/2022.

BBVA México, S.A. Institución de Banca Múltiple, Grupo Financiero BBVA México vs. Campechano Mogo Pascual. Especial Hipotecario Civil 2 Acdos. Núm. Exp. 522/2016 Tomo II.

BBVA México, S.A. Institución de Banca Múltiple, Grupo Financiero BBVA México vs. Pascual Campechano Mogo. Especial Hipotecario Civil Tomo I. 1 Acdo. Núm. Exp. 522/2016.

Bnp Paribas Personal Finance S.A. de C.V. Sociedad Financiera de Objeto Múltiple Entidad Regulada vs. Torres García Georgina. Ejecutivo Mercantil 1 Acdo. Núm. Exp. 1028/2023.

Bravo Becerril Juvie Alexander vs. Calderón Navarro Roberto y González González Ángela. Juris. Voluntaria Civil 1 Acdo. Núm. Exp. 808/2023.

Carrión Torres María y Meré González Alfredo su Sucesión vs. Román Vargas Laura Verónica. Ord. Civil 1 Acdo. Núm. Exp. 1070/2017.

Crédito Inmobiliario, S.A. de C.V., Sociedad Financiera de Objeto Múltiple, Entidad No Regulada hoy Banco Invex, Sociedad Anónima Institución de Banca Múltiple, Invex Grupo Financiero, Fiduciario vs. Carlos Alfaro Rosas. Esp. Hip. Expedientillo. 1 Acdo. Núm. Exp. 824/2011.

Daimler Financial Services México, Sociedad de Responsabilidad Limitada de Capital Variable vs. Umbral Editorial Sociedad Anónima de Capital Variable y Comparan Arias Juan José. Ejecutivo Mercantil 1 Acdo. Núm. Exp. 926/2023.

De la Cruz Bermúdez de Guadarrama Ofelia y Guadarrama Romero Enrique vs. Marcial de la Cruz Javier. Controversias de Arrendamiento Civil 1 Acdo. Núm. Exp. 402/2020.

Glider Cancun, S. de R. L. de C.V. vs. Ecopincel, S.A. de C.V. Controversias de Arrendamiento Civil 1 Acdo. Núm. Exp. 876/2023.

Gm Financial de México S.A. de C.V. Sociedad Financiera de Objeto Múltiple Entidad Regulada vs. Amador García Leonardo. Ejecutivo Mercantil 2 Acdos. Núm. Exp. 1152/2023.

SOLO CONSULTA
SOLO CONSULTA
SOLO CONSULTA

González López María Elena vs. Ovidio Noval Nicolau. Ord. Civil 1 Acdo. Núm. Exp. 446/2019.
Hernández Barocio Gabriel Icaro vs. Díaz Baron Ernestina. Ejecutivo Mercantil 1 Acdo. Núm. Exp. 40/2024.
HSBC México Sociedad Anónima Institución de Banca Múltiple Grupo Financiero HSBC División Fiduciaria en su Carácter de Fiduciario en el Fideicomiso Irrevocable F/253936 vs. Ocampo Castro Gloria Martha. Especial Hipotecario Civil 1 Acdo. Núm. Exp. 674/2021.
HSBC México, S.A. Institución de Banca Múltiple, Grupo Financiero HSBC vs. De la Cruz Rodríguez Alejandra. Especial Hipotecario Civil 2 Acdos. Núm. Exp. 478/2022.
HSBC México, S.A. Institución de Banca Múltiple, Grupo Financiero HSBC vs. De la Cruz Rodríguez Alejandra. Especial Hipotecario Civil no Publ. de su Fecha. 2 Acdos. en Amparo. Núm. Exp. 478/2022 Amparo 1492/2023.
HSBC México, Sociedad Anónima Institución de Banca Múltiple, Grupo Financiero HSBC vs. Hules Especializados Luctania, S.A. de C.V. y Ruíz Vallejo Carlos Alberto y Portales Arjona Nelly y Ruíz Leal Luciano Marcial. Vía de Apremio Civil 1 Acdo. Núm. Exp. 958/2022.
HSBC México, Sociedad Anónima, Institución de Banca Múltiple, Grupo Financiero HSBC, División Fiduciaria, en su Carácter de Fiduciario en el Fideicomiso Irrevocable de Garantía Registrado Bajo el Número F/258024 vs. Antonio de la Cruz Norma. Especial Hipotecario Civil 1 Acdo. Núm. Exp. 1024/2023.
Inmobiliaria Berpecoll S.A. de C.V. vs. Notario Vázquez Rodrigo y Velasco Morales Roberto. Controversias de Arrendamiento Civil 2 Acdos. Núm. Exp. 104/2024.
Instituto de Vivienda de la Cuidad de México vs. Pérez Acevedo Hugo Alberto y Acevedo Ordaz Matilde Teresa y Pérez Enríquez Mario Alberto y Pérez Acevedo Aline Yisselle y Villalobos Miguel. Ord. Civil 1 Acdo. Núm. Exp. 716/2021.
Instituto del Fondo Nacional de la Vivienda para los Trabajadores (Infonavit) vs. Lorencez Sánchez Beatriz Isabel. Especial Hipotecario Civil 1 Acdo. Núm. Exp. 142/2023.
Instituto del Fondo Nacional de la Vivienda para los Trabajadores (Infonavit) vs. Ramírez Dávalos Teresa de Jesús. Especial Hipotecario Civil 1 Acdo. Núm. Exp. 904/2022.
Instituto del Fondo Nacional de la Vivienda para los Trabajadores (Infonavit) vs. Rendón Orozco Rocio Gabriela. Especial Hipotecario Civil Expedientillo. 1 Acdo. Núm. Exp. 1272/2022.
Instituto del Fondo Nacional de la Vivienda para los Trabajadores (Infonavit) vs. Santes de Luna Gerardo. Especial Hipotecario Civil Expedientillo. 1 Acdo. en Expedientillo. Núm. Exp. 1340/2023 No Corresponde.
Jurado Hernández Selma vs. Tenreiro Velázquez Josefina de Jesús y Romero Tenreiro Lizbeth Josefina. Controversias de Arrendamiento Civil 2 Acdos. Núm. Exp. 1318/2023.
Luna Delgado Grace Paulina vs. Andrade Gómez Edgar Rolando y Andrade Gómez Yolanda Josefina y Andrade Gómez María Leticia. Exhortos Civil Exhorto. 1 Acdo. en Exhorto. Núm. Exp. 68/2024.
Merino Lanziloti su Sucesión Ignacio Cristóbal vs. Ogimsa S.A. de C.V. y Moreno Moreno Rodrigo. Controversias de Arrendamiento Civil 1 Acdo. Núm. Exp. 994/2023.
Mitsu, S.A. de C.V. vs. Waring Rodríguez Jorge Edgar. Ejecutivo Mercantil Expedientillo. 1 Acdo. en Expedientillo. Núm. Exp. 316/2007 No Corresponde.
Negbi Eitan vs. Tecno Planet S de R.L. de C.V. Especial Mercantil Mercantil Susp. no Publ. de su Fecha. 1 Acdo. Núm. Exp. 192/2023.
Neumáticos Muevetierra, S.A. de C.V. vs. Tmm Logistics, S.A. de C.V. Providencias Precautorias Mercantil 2 Acdos. Núm. Exp. 538/2023.
Piña Castillo Rosa vs. Reyes García José Federico y Álvarez Caballero Edgar. Controversias de Arrendamiento Civil Susp. no Publ. de su Fecha. 1 Acdo. en Amparo. Núm. Exp. 890/2022 Amparo 1323/2022- III.
Plus International Bank vs. Met Rom, S.A. de C.V. y Romano Metta Isaac y Romano Metta Nessim. Ejecutivo Mercantil Comparecencia. 1 Acdo. Núm. Exp. 1108/2022.
Postensados y Diseños de Estructuras, S.A. de C.V. vs. Chianticaffe, S.A. de C.V. Controversias de Arrendamiento Civil Secc. de Ejecución. 1 Acdo. Núm. Exp. 144/2022.
Préstamos Felices en 15 Minutos S.A. de C.V. Sofom Enr vs. Martínez Dávila Juan Antonio. Ejecutivo Mercantil 1 Acdo. Núm. Exp. 18/2024.
Scotiabank Inverlat, S.A. Institución de Banca Múltiple. Grupo Financiero Scotiabank Inverlat vs. Oliver Bucio Rocío. Especial Hipotecario Civil 1 Acdo. Núm. Exp. 614/2021.
Secreto. Ejecutivo Mercantil no Publ. de su Fecha. 2 Acdos. Núm. Exp. 88/2024.
Suárez Leal Maximiliano y Leal Martínez Diana Victoria vs. Fondo Educacional Hogosha Kikin, A.C. y Kasuga Sakai Carlos y Banorte Institución de Banca Múltiple Grupo Financiero como Fiduciaria en el Fideicomiso Irrevocable Número 2239- 5. Ord. Civil 1 Acdo. Núm. Exp. 222/2023.
Uriarte Mejía Concepción vs. José Antonio Talayero Uriarte. Ord. Civil Tomo III. 1 Acdo. en Otros. Núm. Exp. 596/2013 Tomo III.
Vázquez González Esperanza vs. Sánchez Villanueva Héctor y Incobusa S.A. de C.V. Ord. Civil Exhorto. 1 Acdo. en Exhorto. Núm. Exp. 202/2024.
Volkswagen Leasing S.A. de C.V. vs. Ochoa Álvarez Mauricio. Ejecutivo Mercantil 1 Acdo. Núm. Exp. 1056/2023.

AUDIENCIA

Lagunas López Luis Antonio y Lagunas Ramírez Luis Ángel vs. Ávila Pérez Mario Alberto y Seguros Afirme, S.A. de C.V. Afirme Grupo Financiero. Aud. Concil. Ord. Civil. 1 Audiencia. Núm. Exp. 388/2023.
Oropeza Ruíz María Cristina vs. González Calvillo Jorge Humberto. Aud. Ord. Civil. 1 Audiencia. Núm. Exp. 434/2022.

SENTENCIA DEFINITIVAS DEL 22 DE FEBRERO DEL 2024

Instituto del Fondo Nacional de la Vivienda para los Trabajadores (Infonavit) vs. Chewtat Aguilar Luis Enrique y Gil Gutiérrez Sandra Mónica. Especial Hipotecario Civil Sent. Def. 1 Núm. Exp. 1180/2022

EL SECRETARIO DE ACUERDOS
LIC. HÉCTOR DANIEL ZAVALETA ZÁRATE

CUADRAGÉSIMO SÉPTIMO DE LO CIVIL

SECRETARÍA "A"
ACUERDOS DEL 22 DE FEBRERO DEL 2024

Arrendadora y Prestadora de Servicio Ruta S.A. de C.V. vs. Congesa S.A. de C.V. y García Lagunas José. Ejecutivo Mercantil 1 Acdo. Núm. Exp. 69/2021 Tomo II.
Banca Afirme, S.A. Institución de Banca Múltiple, Afirme Grupo Financiero (División Fiduciaria), Única y Exclusivamente como Fiduciario del Fideicomiso Irrevocable Identificaco Con el Número 73935 vs. Sánchez Falcóni Gloria. Especial Hipotecario Civil 42. 3 Acdos. Núm. Exp. 865/2023.
Banco Actinver Sociedad Anónima, Institución de Banca Múltiple, Grupo Financiero Actinver, Actuando Única y Exclusivamente como Fiduciario del Fideicomiso Irrevocable de Administración y Fuente de Pago Número 4659 vs. Pinacho Juárez Rodrigo y Baas Martín Regina Aurora. Vía de Apremio Civil Expedir Copias. 1 Acdo. Núm. Exp. 135/2023.
Banco Mercantil del Norte, S.A., Institución de Banca Múltiple, Grupo Financiero Banorte vs. Flor Flores Faustino y Razo Núñez Rosa Hicela. Especial Hipotecario Civil 1 Acdo. Núm. Exp. 141/2018 Tomo II.
Banco Regional Sa Ibm Banregio Grupo Financiero vs. Aranda Arrazola Laura Ángela. Ejecutivo Mercantil 1 Acdo. Núm. Exp. 45/2024.
Banco Santander México, S.A., Institución de Banca Múltiple, Grupo Financiero Santander México vs. Bañuelos Romero Óscar Alejandro. Especial Hipotecario Civil Elaborar Exhorto. 1 Acdo. Núm. Exp. 145/2021.
Banco Ve por Más, S.A., Institución de Banca Múltiple Grupo Financiero Ve por más vs. Grupo Naxca, S.A. de C.V. y Alejandro Núñez Roa y Eduardo José Vargas Gudiño y Judith Ortiz Acuña. Especial Hipotecario Civil Dada. 1 Acdo. Núm. Exp. 1139/2015 Tomo II.
BBVA México Sa Institución de Banca Múltiple Grupo Financiero BBVA México vs. Villegas Cruz Ramón Horacio y Rivera Ibarra Hilda Linda. Especial Hipotecario Civil Dada. 1 Acdo. Núm. Exp. 81/2024.
BBVA México Sociedad Anónima, Institución de Banca Múltiple Grupo Financiero BBVA México vs. Mendoza Miguel Severino. Especial Hipotecario Civil Sin Diligenciar. 1 Acdo. Núm. Exp. 75/2024.

SOLO CONSULTA
SOLO CONSULTA
SOLO CONSULTA

Cabrera Escobar Rosa del Carmen vs. Eduardo Domínguez Herrera y Elisa López Cruz. Especial Hipotecario Civil 1 Acdo. Núm. Exp. 321/2017 Bis. 2 Tomo II.

Ckd Activos 8 Sociedad Anónima Promotora de Inversión de Capital Variable, antes BBVA México Sociedad Anónima, Institución de Banca Múltiple, Grupo Financiero BBVA México vs. Georgina Muñoz Venegas. Especial Hipotecario Civil Se Cierra Tomo. 1 Acdo. Núm. Exp. 173/2016.

Ckd Activos 8 Sociedad Anónima Promotora de Inversión de Capital Variable, antes BBVA México Sociedad Anónima, Institución de Banca Múltiple, Grupo Financiero BBVA México vs. Georgina Muñoz Venegas. Especial Hipotecario Civil 78. 2 Acdos. Núm. Exp. 173/2016 Tomo II.

Desentis Rodríguez Adolfo su Sucesión vs. Mora Constantino Néstor David. Ord. Civil Girar Oficio (Archivo Judicial). 1 Acdo. en Expedientillo. Núm. Exp. 773/2019 Bis. 1.

Garcia Arteaga Daniel su Sucesión vs. C. Jefe del Departamento del Distrito Federal Actualmente Jefe de Gobierno de la Ciudad de México, C. Director General del Registro Público de la Propiedad y del Comercio de la Ciudad de México, C. Jefe del Departamento del Distrito Federal Actualmente Jefe de Gobierno de la Ciudad de México y Rodríguez Álvarez Ramón. Ord. Civil Expedir Copias. 1 Acdo. Núm. Exp. 677/2018 Tomo II.

Gómez Contreras Ernesto vs. Yañes Martínez Arturo. Ord. Civil Girar Oficio Archivo Judicial. 1 Acdo. en Expedientillo. Núm. Exp. 783/1984.

HSBC México S.A. Institución de Banca Múltiple, Grupo Financiero HSBC, División Fiduciaria en su Carácter de Fiduciario del Fideicomiso Irrevocable F/238864 vs. Carlos Lázaro Sánchez Tapia. Especial Hipotecario Civil 1 Acdo. Núm. Exp. 699/2018.

HSBC México Sa Institución de Banca Múltiple Grupo Financiero HSBC vs. Alejandro Salvador Pedraza Sevilla. Especial Hipotecario Civil Dev. de Doc. 1 Acdo. Núm. Exp. 821/2012.

HSBC México, Sociedad Anónima. Institución de Banca Múltiple. Grupo Financiero HSBC, División Fiduciaria en su Carácter de Fiduciario del Fideicomiso Irrevocable de Administración Fuente de Pago y Garantía, Identificado Con el Número F/258024 vs. Elías Peña Trueba y Otra. Especial Hipotecario Civil 1 Acdo. Núm. Exp. 1499/2011.

Instituto de Seguridad y Servicios Sociales de Los Trabajadores del Estado a Través de su Fondo de la Vivienda (Fovissste) vs. Molina López Eloy. Especial Hipotecario Civil 1 Acdo. Núm. Exp. 67/2023.

Instituto del Fondo Nacional de la Vivieinda para los Trabajadores vs. Marco Antonio Córdova de la Cruz. Especial Hipotecario Civil Se Cita a Sent. Interlocutoria. 1 Acdo. Núm. Exp. 895/2012.

Instituto del Fondo Nacional de la Vivienda para los Trabajadores (Infonavit) vs. Antonio Hernández Ramiro. Especial Hipotecario Civil Not. Pers. Actor. 1 Acdo. Núm. Exp. 355/2020.

Instituto del Fondo Nacional de la Vivienda para los Trabajadores Infonavit vs. Jiménez Juan Emilio. Ord. Civil 1 Acdo. Núm. Exp. 697/2023.

Ireowo, S.A. de C.V. vs. Soto Pesquera Adriana Monserrat y Domínguez Pacheco María Dolores. Controversias de Arrendamiento Civil 1 Acdo. Núm. Exp. 449/2022.

Liverpool Pc S.A. de C.V. vs. Mariano González Elizabeth. Medios Preparatorios Civil Turno. 1 Acdo. Núm. Exp. 1231/2023.

López Arroyo Gabriel Eugenio vs. Vega Rojas Bárbara. Exhortos Civil 1 Acdo. en Exhorto. Núm. Exp. 137/2024.

Noval Mimendi Antonio de Jesús y Otro vs. Vázquez Mendoza Marcela Irma y Otros y Basilisk Inmobiliaria Seis S. de R. L. de C.V. a Través de su Representante Legal. Exhortos Civil 1 Acdo. en Exhorto. Núm. Exp. 147/2024.

Patrimonio S.A. de C.V. Sociedad Financiera de Objeto Limitado vs. Carlos Morales Muñoz. Especial Hipotecario Civil 2 Acdos. Núm. Exp. 1013/2007 Tomo II.

Pérez Benites Hiran vs. Espinoza Vivanco Fernando. Exhortos Civil 1 Acdo. en Exhorto. Núm. Exp. 205/2024.

Prado Flores Juan Carlos vs. Sandoval González Angélica y Sandoval Calderón Manuel Guadalupe. Controversias de Arrendamiento Civil 1 Acdo. Núm. Exp. 527/2021.

Sánchez Patiño Raymundo vs. Alday Martínez Nadia Edith. Juris. Voluntaria Civil 1 Acdo. Núm. Exp. 1237/2023.

Scotiabank Inverlat S.A. Institución de Banca Múltiple, Grupo Financiero Scotiabank Inverlat vs. Sonia Elvira García Alejos. Esp. Hip. 88. 2 Acdos. Núm. Exp. 631/2010.

Secreto. Ejecutivo Mercantil 1 Acdo. Núm. Exp. 1275/2022.

Secreto. Ejecutivo Mercantil 1 Acdo. Núm. Exp. 845/2023.

Secreto. Ejecutivo Mercantil Desistimiento. 1 Acdo. Núm. Exp. 403/2023.

Secreto. Ejecutivo Mercantil Elaborar Exhorto. 1 Acdo. Núm. Exp. 573/2023.

Secreto. Ejecutivo Mercantil Sin Diligenciar. 1 Acdo. Núm. Exp. 869/2023.

Secreto. Especial de Fianzas Mercantil Destrucción. 1 Acdo. Núm. Exp. 15/2024.

Secreto. Providencias Precautorias Civil 1 Acdo. Núm. Exp. 1305/2023.

Sofoplus Sociedad Anónima Promotora de Inversión de Capital Variable Sociedad Financiera de Objeto Múltiple, Entidad Regulada vs. Correa Cortés Eduardo vs. María Dolores Willes González de Correa. Ord. Mercantil 1 Acdo. Núm. Exp. 19/2019.

Start Banregio, S.A. de C.V. Sofom, E. R. Banregio Grupo Financiero antes Af Banregio S.A. de C.V. Sociedad Financiera de Objeto Múltiple, Entidad Regulada Banregio Grupo Financiero vs. Procesadora del Sunete S.A. de C.V. y Carlos Enrique Canto Castillo. Ord. Mercantil Elaborar Cedula. 1 Acdo. Núm. Exp. 591/2018 Tomo II.

Tenorio Carapia Ana María vs. Tenorio Milán Rodolfo su Sucesión. Exhortos Civil 1 Acdo. en Exhorto. Núm. Exp. 151/2024.

Torra y Monroy Auria Catalina Porfiria su Sucesión vs. Blasio Álvarez Adrián Ricardo. Controversias de Arrendamiento Civil Diligenciada. 1 Acdo. Núm. Exp. 695/2023.

Vázquez Salas Guadalupe vs. Lazcarro Bugarin Bárbara Marlene. Juris. Voluntaria Civil Razón Actuarial. 1 Acdo. Núm. Exp. 1247/2023.

Villa Quintero Israelina vs. Mendoza López Ana Laura. Ord. Civil Vista. 1 Acdo. Núm. Exp. 749/2023.

Yáñez Maldonado Esperanza y Yáñez Maldonado Lucía vs. Gallegos Reyes José Alonso y Nayeli Bolaños Saldaña Quien También Acostumbra a Utilizar el Nombre de Rocío Nayeli Bolaños Saldaña y Bolaños Zendejas Raymundo y Saldaña Abonce María Dolores. Controversias de Arrendamiento Civil Diligenciada. 1 Acdo. Núm. Exp. 369/2023.

AUDIENCIA

Arnold Almaraz Karin Elizabeth vs. Registro Público de la Propiedad y de Comercio de la Ciudad de México y Esther Aída Almaraz Calderón de la Barca su Sucesión. Ord. Civil. 1 Audiencia. Núm. Exp. 757/2023.

LA SECRETARIA DE ACUERDOS
LIC. ROSELIA FELISA CONTRERAS REYES

SECRETARÍA "B"
ACUERDOS DEL 22 DE FEBRERO DEL 2024

Ckd Activos 8, Sociedad Anónima Promotora de Inversión de Capital Variable vs. Mac Naught Pineda Alma Delia y Peralta Reyes Magdaleno. Especial Hipotecario Civil Exh. a Disposición. 1 Acdo. Núm. Exp. 748/2021.

Administradora Fome 2 Sociedad de Responsabilidad Limitada de Capital Variable vs. Benítez Blando Raúl y García Rivera Consuelo vs. Sociedad Hipotecaria Federal, Sociedad Nacional de Crédito Institución de Banca de Desarrollo. Especial Hipotecario Civil 1 Acdo. Núm. Exp. 504/2022.

Administradora Inmobiliaria Productiva S.A. de C.V. Ord. Civil 1 Acdo. en Expedientillo_Del_Cuaderno. Núm. Exp. 2/1983 Amparo 2/2022-II.

Aurelio Blancas y León su Sucesión vs. Martínez Carreiro Andrea. Controversias de Arrendamiento Civil 1 Acdo. Núm. Exp. 590/2023.

Autofinanciamiento México, S.A. de C.V. vs. Castañeda Ocampo Karla Renne y Otros. Ejecutivo Civil Correo Al Archivo Judicial. 1 Acdo. en Expedientillo. Núm. Exp. 548/2007.

Banco Mercantil del Norte S.A. Institución de Banca Múltiple, Grupo Financiero Banorte vs. Latin Sports S.A. de C.V., Inmobiliaria Índico, S.A. de C.V., Iridium Sports S.A. de C.V., Elías Zaga Charua y Leah Ssad Hamui. Ejecutivo Mercantil 90. 1 Acdo. Núm. Exp. 970/2017.

Banco Santander México, S.A. Institución de Banca Múltiple Grupo Financiero Santander México vs. Misión la Paz, Sociedad Anónima Promotora de Inversión de Capital Variable y Otros y HSBC México, Sociedad Anónima, Institución de Banca Múltiple, Grupo Financiero HSBC, División Fiduciaria, Única y Exclusivamente como Fiduciario en el Fideicomiso F/305480, También como

SOLO CONSULTA
SOLO CONSULTA
SOLO CONSULTA

Fideicomiso de Proyecto, como Garante Hipotecaria, por Conducto de Quien Legalmente la Represente. Exhortos Civil 1 Acdo. en Exhorto. Núm. Exp. 188/2024.

BBVA México S.A. Institución de Banca Múltiple, Grupo Financiero BBVA México vs. Salinas Cienfuegos Salvador. Especial Hipotecario Civil 1 Acdo. Núm. Exp. 886/2022.

Castro Martínez María y de Iniciales S. M. C. Menor de Edad vs. Grupo Mexicano de Seguros S.A. de C.V. Ord. Civil 45. 1 Acdo. Núm. Exp. 34/2024.

Comercializadora Hovei S.A. de C.V. vs. Roberto Manuel Perrilliat Gaudry y/o Ejecutivo Civil 1 Acdo. en Expedientillo. Núm. Exp. 1022/2007 Bis. 1.

Díaz Blanco Yanira Lissette vs. Seguros Banorte S.A. de C.V. Grupo Financiero Banorte. Ord. Civil 1 Acdo. Núm. Exp. 508/2023.

Domínguez Rodríguez Marcos Guillermo vs. Hernández Yáñez Guadalupe del Carmen y Martínez Hernández Juan Arturo. Ord. Civil 25. 1 Acdo. Núm. Exp. 1438/2018.

Epoca Km S.A. de C.V. vs. Pasco Ingeniería Civil S.A. de C.V. y García Absalón Francisco Javier. Ejecutivo Mercantil 1 Acdo. Núm. Exp. 232/2022.

Financiera Inteligente Sociedad Anónima de Capital Variable Sociedad Financiera de Objeto Múltiple Entidad No Regulada vs. Tun Pool Rosalina Violeta. Especial Hipotecario Civil 1 Acdo. Núm. Exp. 106/2024.

Flores Real Julián vs. Andrade González Martín Salvador. Juris. Voluntaria Civil 1 Acdo. Núm. Exp. 142/2024.

Galván Ibarra Eduardo vs. Chaix Rodríguez Cristina Lilia. Ord. Civil 1 Acdo. Núm. Exp. 204/2024.

Hipotecaria su Casita S.A. de C.V. Sociedad Financiera de Objeto Múltiple Entidad No Regulada vs. José Alejandro Vázquez Fernández y Araceli González Bernal. Esp. Hip. Exh. a Disposición. 1 Acdo. Núm. Exp. 402/2010.

HSBC México S.A. Instituciion de Banca Múltiple, Grupo Financiero HSBC División Fiduciaria, como Fiduciario en el Fideicomiso Identificado Con el Número F/262323 vs. Raúl Melo Reyna, Palnificación y Desarrollo de Baja California S.A. de C.V. y Deustche Bank México S.A. Institución de Banca Múltiple, División Fiduciaria. Especial Hipotecario Civil 1 Acdo. Núm. Exp. 522/2016 Tomo II.

HSBC México, S. A, Institución de Banca Múltiple, Grupo Financiero HSBC División Fiduciaria en su Carácter de Fiduciario del Fideicomiso Irrevocable Número F/258040 vs. Gabriela García Argueta y Jojan Josehp Flores Pérez. Especial Hipotecario Civil 1 Acdo. Núm. Exp. 742/2018.

HSBC México, S.A., Institución de Banca Múltiple, Grupo Financiero HSBC, División Fiduciaria en el Fideicomiso F/238864 vs. Jaime Justino Morales González y Ma. Antonieta Aguilar Rosales. Actos Prejudiciales Civil 1 Acdo. Núm. Exp. 1820/2009 Tomo II.

In Sup Sin vs. González Guadarrama Guillermo su Sucesión. Ord. Civil 1 Acdo. Núm. Exp. 196/2024.

Instituto de Seguridad y Servicios Sociales de Los Trabajadores del Estado, a Través de su Fondo de la Vivienda Fovissste vs. Castillo Álvarez Víctor. Especial Hipotecario Civil Destrucción. 1 Acdo. Núm. Exp. 176/2024.

Inverk Sociedad Anónima Promotora de Inversión de Capital Variable vs. Grupo Ecológico Ferpa S.A. de C.V. Ejecutivo Civil 1 Acdo. Núm. Exp. 382/2013 Tomo II.

Lara Hernández José Antonio vs. Membrillo Ponce Alberto. Especial Hipotecario Civil 1 Acdo. Núm. Exp. 1220/2018.

Logística Inmobiliaria & Comercialización, Sociedad de Responsabilidad Limitada de Capital Variable vs. Martínez Pérez José Luis. Especial Hipotecario Civil 1 Acdo. Núm. Exp. 1412/2019.

López Celayo Marcela vs. López Celayo Salvador María. Exhortos Civil 1 Acdo. en Exhorto. Núm. Exp. 202/2024.

Lozano Montoya Jesús José vs. Lozano Montoya Guillermo. Ord. Civil 1 Acdo. Núm. Exp. 42/2021 Segundo Tomo.

Luis Antonio Herrera Rocha, Cesionario de Integral Jus Asesoría Jurídica S. C vs. Amado Alejandro Cuadra y Germán Quien También Usa el Nombre de Amando Alejandro Cuadra Germán. Ord. Civil Expedientillo. 1 Acdo. en Expedientillo. Núm. Exp. 784/2007.

Luque Mata Alejandro José vs. Salinas Hernández Fernando. Ejecutivo Mercantil Dada Nueva Cuenta. 1 Acdo. Núm. Exp. 1286/2023.

Marcelo Rodríguez Morales, su Sucesión vs. Cuevas Molina Antonio. Ord. Civil 1 Acdo. Núm. Exp. 1244/2023.

Martín del Campo Barba Roberto vs. Martín del Campo Barba Gloria. y Martín del Campo Barba Felipe y Martín del Campo Barba Raúl. Ord. Civil 44. 1 Acdo. Núm. Exp. 8/2018 Tomo II.

Martínez de Alva Estrop Adriana y Martínez de Alva Estrop David y Martínez de Alva Estrop Eugenia vs. Martínez de Alva Estrop Eduardo. Ord. Civil 1 Acdo. Núm. Exp. 698/2023.

Nieves Figueroa Margarita Rosa vs. Solís Domínguez Noemí. Ord. Civil 1 Acdo. en Expedientillo. Núm. Exp. 1238/2017.

Pérez Mejía Minerva Oliva vs. Solís Márquez Edgar Rodrigo. Ejecutivo Mercantil 28. 1 Acdo. Núm. Exp. 430/2023.

Pineda Rodríguez Evelyn Adriana vs. Melchor Ramírez Esperanza y Otra y Ramírez García María y Hernández Ramírez Manuela. Exhortos Civil 1 Acdo. en Exhorto. Núm. Exp. 130/2024.

Promotora de Hoteles S.A. de C.V. y Banco Nacional de México S.A. Integrante del Grupo Financiero Banamex División Fiduciaria vs. Macías Gallegos Jorge Arturo y Soto Guerrero Sandra. Ord. Mercantil Exhortos a Disposición. 1 Acdo. Núm. Exp. 1416/2018 Tomo II.

Rodríguez Fragoso Teresa vs. Gms Alumax, S.A. de C.V. Ord. Civil 27. 1 Acdo. Núm. Exp. 820/2015 Tomo II.

Rodríguez Reséndiz César vs. Grupo Comercial Sanji S.A. de C.V. Medios Preparatorios Civil Audiencia. 1 Acdo. Núm. Exp. 1230/2023.

Scotiabank Inverlat Sa Institución de Banca Múltiple Grupo Financiero Scotiabank Inverlat vs. Alcántara Lara Ricardo. Especial Hipotecario Civil 1 Acdo. Núm. Exp. 774/2021.

Secreto. Ejecutivo Mercantil 1 Acdo. Núm. Exp. 1304/2022.

Secreto. Ejecutivo Mercantil Exh. a Disposición. 1 Acdo. Núm. Exp. 8/2024.

Solano Lemus Alexis Abraham vs. Operadora de Fast Food Sky S.A. de C.V. Ord. Civil 1 Acdo. Núm. Exp. 190/2024.

Soto Ceballos Norberto vs. Villela Ascencio Rosa María. Ejecutivo Mercantil 37. 2 Acdos. Núm. Exp. 948/2022.

Torres Ortega José Edmundo vs. Guillermo Trejo Martínez. Controversias de Arrendamiento Civil Cedula No Practicada. 1 Acdo. Núm. Exp. 62/2013 Bis. 2 Tomo II.

Vargas Guízar María Guadalupe vs. Febo Realidad S.A. de C.V. y Valdez Maldonado Jesús y Orozco Guízar José Alejandro. Ord. Civil 1 Acdo. Núm. Exp. 200/2024.

Vargas Moreno Jesús Gerardo vs. Servicio de Administración de Bienes Sae en su Carácter e Liquidador de Ficrea S.A. de C.V. Ord. Civil 1 Acdo. Núm. Exp. 1410/2018 Bis. 2 Tomo II.

Vázquez Arteaga Macario su Sucesión vs. Vázquez Arteaga Isabel y Enríquez Vázquez Miguel Alberto. Ord. Civil 1 Acdo. Núm. Exp. 596/2021 Tomo II.

LA SECRETARIA DE ACUERDOS
LIC. NORMA ALEJANDRA MUÑOZ SALGADO

CUADRAGÉSIMO OCTAVO DE LO CIVIL

SECRETARÍA "A"
ACUERDOS DEL 22 DE FEBRERO DEL 2024

Autofinanciamiento México, S.A. de C.V. vs. Alarcón Aguilar y Otros. María Luisa Efigenia. Ejecutivo Mercantil 735/2023. 1 Acdo. en Cuaderno_Amparo_Act. Núm. Exp. 771/2021.

Autofinanciamiento México, S.A. de C.V. vs. Aníbal Francisco Herrera Ramírez, Julio César Herrera Ramírez y José Francisco Herrera y Serrano. Ejecutivo Mercantil 1 Acdo. Núm. Exp. 437/2017.

Banco Mercantil del Norte, S.A. Institución de Banca Múltiple Grupo Financiero Banorte vs. Sosa Reynoso Fernanda y Bucio Rendón Héctor Omar. Especial Hipotecario Civil Apelación. 1 Acdo. Núm. Exp. 1107/2022.

Banco Nacional de México Sa Integrante del Grupo Financiero Banamex vs. Gancedo González Marisela y Instituto del Fondo Nacional de la Vivienda para los Trabajadores. Especial Hipotecario Civil Desistimiento de la Acción. 1 Acdo. Núm. Exp. 1203/2023.

BBVA México, S.A., Institución de Banca Múltiple, Grupo Financiero BBVA México vs. Rojas Acosta Óscar Fernando. Especial Hipotecario Civil 1 Acdo. Núm. Exp. 1309/2023.

Bigan Servicios Inteligentes para los Negocios, S.A. de C.V. vs. Ageo Maquinaria y Equipo, S. de R. L. de C.V. Medios Preparatorios Mercantil 1 Acdo. Núm. Exp. 649/2022.

Block Sevilla David Francisco vs. Segura Fuentes Amalia. Controversias de Arrendamiento Civil 1297/2023. 1 Acdo. en Cuaderno_Amparo_Dem. Núm. Exp. 699/2022.

SOLO CONSULTA
SOLO CONSULTA
SOLO CONSULTA

Bueno Romo Diego Alejandro vs. Sotres Páez. Adrián Gibran. Ejecutivo Cuantía Menor Mercantil Inc. de Liquidación de Intereses y Gastos y Costas. 1 Acdo. Núm. Exp. 1107/2021.
Chávez Martínez Porfiria su Sucesión. Ord. Civil 1 Acdo. Núm. Exp. 841/2023.
Cinemex Toluca II S.A. de C.V. vs. Proyectos León Sur S.A. de C.V. Exhortos Civil Exhorto. 1 Acdo. en Exhorto. Núm. Exp. 201/2024.
Estua Zardain Alberto vs. Limón Gutiérrez Carlos Abraham y Gómez Palomino Kathia Gwendolyne y Colín Gómez Adrián Gamaliel. Controversias de Arrendamiento Civil 3 Acdos. Núm. Exp. 1363/2023.
Finanmadrid México, S.A. de C.V. Sofom, E. R vs. Pérez Waldo Abraham. Ejecutivo Mercantil Puesta a Disposición. 1 Acdo. Núm. Exp. 717/2023.
Fuerza Automatización Voltaje y Construcción S.A. de C.V. vs. Sofimex, Institución de Garantías, S.A. Especial de Fianzas Cuantía Menor Mercantil 1 Acdo. Núm. Exp. 949/2023.
Gómez Lira César Arturo y Viveros Vera Karla vs. Axa Seguros S.A. de C.V. Ord. Civil Pruebas. 1 Acdo. Núm. Exp. 1245/2023.
Granados Juárez José Gabriel vs. Pérez Cadena María Elena. Ejecutivo Mercantil 2 Acdos. Núm. Exp. 3217/2019.
Grupo Collado, S.A. de C.V. vs. Rafael Morales Cisneros y Otro. Ejecutivo Mercantil 1 Acdo. en Cuaderno_Amparo_Dem. Núm. Exp. 193/2015 88/2024.
Gutiérrez Sánchez Luz Elvira vs. Avendaño Sol Francisco y Sociedad Mexicana de Geografia y Estadistica, A.C. Ord. Civil 2 Acdos. Núm. Exp. 53/2023.
Hernández Magdaleno José Antonio y Ruíz Patiño Alejandro vs. Hernández Domínguez José Luis. Ejecutivo Mercantil 1 Acdo. Núm. Exp. 2755/2021.
Inmobiliaria Gen, Sociedad Anónima de Capital Variable vs. Soria Arriaga Carlos Arturo. Controversias de Arrendamiento Civil Cuad. de Ejecución. 1 Acdo. Núm. Exp. 461/2023.
Instituto de Seguridad y Servicios Sociales de Los Trabajadores del Estado a Través de su Fondo de la Vivienda Fovissste vs. Palacios Robledo Humberto y Ortiz Castillo Blanca Elizabeth. Especial Hipotecario Civil 1 Acdo. Núm. Exp. 481/2022.
Lemus Padilla Reyna Wendolin y Padilla Mendoza María Guadalupe. Especial Hipotecario Civil 1 Acdo. Núm. Exp. 761/2023.
Lgf Occidente S.A. de C.V. Sofom Enr vs. Martínez Jacobo Luis Eduardo. Ejecc. de Garantías Otorgadas Mediante Prenda Sin Transmisión de Pos. y Fideicomiso de Garantía (Procedimiento Judicial) Mercantil 1 Acdo. Núm. Exp. 207/2024.
Lugo Zamora María Soledad vs. Grupo Mexicano de Seguros S.A. de C.V. Ord. Civil 1 Acdo. Núm. Exp. 1135/2023.
Mendoza Fuentes Adán Dante vs. Pantoja Guzmán Ofelio. Ejecutivo Cuantía Menor Mercantil 1 Acdo. Núm. Exp. 2505/2021.
Morales Badillo Rita vs. Cardoso Suárez Jeannette. Ord. Civil 1 Acdo. Núm. Exp. 203/2024.
Muñoz Mejía José Luis vs. Mirna Graciela González Rodríguez. Ejecutivo Cuantía Menor Mercantil Inc. de Liquidación de Intereses. 2 Acdos. Núm. Exp. 3025/2020.
Navistar Financial, S.A. de C.V. Sociedad Financiera de Objeto Múltiple Entidad Regulada vs. Transborder de Nogales Sociedad Anónima de Capital Variable y Andrade Flores Fernando. Especial Mercantil Mercantil 1 Acdo. Núm. Exp. 851/2022 Tomo II.
Patiño Morales Pedro Julio vs. Jiménez Ceballos Jazmín del Rosario y López Arce María Elena. Controversias de Arrendamiento Civil 1 Acdo. Núm. Exp. 1323/2023.
Pérez García Juan vs. García Soto Javier y Otro. Exhortos Civil Exhorto. 1 Acdo. en Exhorto. Núm. Exp. 75/2024.
Ponce Vega Martín Alonso vs. Olvera Fonseca Natividad Laura. Ejecutivo Mercantil 2 Acdos. Núm. Exp. 3863/2019.
Sandoval Martínez José Lázaro vs. Mijango Gil Mohammed Yair y Luna López Ricardo y Corredor Público Número 2 de Huixquilucan Estado de México y Grupo Sml Telecomunicaciones, S.A. de C.V. y Montelagre Pérez Isauro. Ord. Mercantil 3 Acdos. Núm. Exp. 901/2023.
Secreto. Ejecutivo Mercantil 1 Acdo. Núm. Exp. 1115/2023.
Secreto. Ejecutivo Mercantil 1 Acdo. Núm. Exp. 119/2024.
Secreto. Controversias de Arrendamiento Civil Puesta a Disposición. 1 Acdo. Núm. Exp. 1243/2023.
Secreto. Providencias Precautorias Civil 1 Acdo. Núm. Exp. 135/2024.
Secreto. Providencias Precautorias Paz Mercantil 2 Acdos. Núm. Exp. 1683/2021.
Secreto. Pago de Daños Culposos Causados por Motivos del Transito de Vehículo Civil Puesta a Disposición. 1 Acdo. Núm. Exp. 175/2024.
Secreto. Ejecutivo Mercantil 1 Acdo. Núm. Exp. 209/2024.
Secreto. Ejecutivo Mercantil 1 Acdo. Núm. Exp. 3295/2021.
Secreto. Ejecutivo Mercantil Expedientillo. 1 Acdo. Núm. Exp. 427/2023.
Secreto. Medios Preparatorios Mercantil 1 Acdo. Núm. Exp. 463/2022.
Sutton Fasca Ivonne vs. Oseguera Maximiliano José Luis. Controversias de Arrendamiento Civil 1 Acdo. 1 Acdo. en Cuaderno_Amparo_Dem. Núm. Exp. 457/2023.

NO PUBLICADOS

Cruz Trejo Elías Ángel vs. David Vázquez González e Isaías Castañeda Alcalá. Ejecutivo Mercantil Expdllo. No Publicado. 1 Acdo. Núm. Exp. 763/2020.
García Pimentel Pinsón María Eugenia vs. Comercializadora Latinoamericana Kitsi Sapi de C.V. Controversias de Arrendamiento Civil No Publicado. 1 Acdo. Núm. Exp. 149/2024.

AUDIENCIA

Secreto. Aud. Controversias de Arrendamiento Civil. 1 Audiencia. Núm. Exp. 1199/2023.

LA SECRETARIA DE ACUERDOS
LIC. SONIA IVONNE MIRANDA MORALES

SECRETARÍA "B"
ACUERDOS DEL 22 DE FEBRERO DEL 2024

Autofinanciamiento México S.A. de C.V. vs. López Valencia Sonia y Rico Álvarez Alfonso. Ejecutivo Mercantil Tomo II. 1 Acdo. Núm. Exp. 4576/2019 Bis. 1 Tomo II.
Autofinanciamiento México, S.A. de C.V. vs. Jesús Manuel Lázaro Montejo, Toribio Carrazco Hernández y Flor de María Montejo Rodríguez. Ejecutivo Mercantil Puesta a Disposición. 1 Acdo. Núm. Exp. 248/2016.
Autofinanciamiento México, S.A. de C.V. vs. Pablo Mauricio Torres Kuri Mauricio Torres Salinas y Lourdes Graciela Kuri Carbajal. Ejecutivo Mercantil 1 Acdo. Núm. Exp. 844/2015.
Autofinanciamiento México, S.A. de C.V. vs. Gloria Adriana Vega Vázquez Quién También Se Hace Llamar Adriana Gloria Vega Vázquez, Gonzalo Vázquez Escalona. Ejecutivo Mercantil 1 Acdo. Núm. Exp. 104/2018.
Autofinanciamiento México, S.A. de C.V. vs. López Valencia Sonia. Ejecutivo Mercantil 2 Acdos. Núm. Exp. 4576/2019 Tomo III.
Banco Invex Sa Institución de Banca Múltiple Invex Grupo Financiero en su Carácter de Fiduciario del Fideicomiso Irrevocable de Administración Número 1301 vs. Ruvalcaba Dueñas Marcela. Vía de Apremio Civil Puesta a Disposición. 1 Acdo. Núm. Exp. 140/2024.
Castillo Jiménez Alejandro vs. Noyola Pérez Alfredo. Exhortos Civil 1 Acdo. en Exhorto. Núm. Exp. 176/2024.
Cetelem, S.A. de C.V. Sociedad Financiera de Objeto Múltiple Entidad Regulada vs. Arellano Ramírez César. Ejecutivo Mercantil Puesta a Disposición, Exhorto. 1 Acdo. Núm. Exp. 436/2023.
Export Development Canada vs. Grupo Agroindustrial San Miguel, S. P. R. de R. L. y Fresco San Miguel, S. C. de R. L. de C.V. y Placeres Rizo de Madrazo Rosa Emilia y Madrazo Placeres Patricio José y Madrazo Placeres Gerardo Antonio y Madrazo Placeres Alejandro. Ejecutivo Mercantil 1 Acdo. Núm. Exp. 1284/2023.
Instituto del Fondo Nacional de la Vivienda para los Trabajadores vs. González Barrera Julio. Especial Hipotecario Civil Puesta a Disposición, Exhorto. 1 Acdo. Núm. Exp. 1116/2023.
Instituto del Fondo Nacional de la Vivienda para los Trabajadores vs. Peña Monreal Norma Angélica y Miranda Martínez Luis Raúl. Especial Hipotecario Civil 1 Acdo. Núm. Exp. 94/2024.
Ortiz Pérez Leticia vs. Promotora Inmobiliaria Universo, S.A. de C.V. y Gamiño Ortiz Cenobia. Ord. Civil 1 Acdo. Núm. Exp. 776/2022.
Padilla Miranda Yolanda vs. Ruíz Ríos Guadalupe y Padilla García Carmelo y C. Registrador Público de la Propiedad y del Comercio del Distrito Federal hoy Ciudad de México. Ord. Civil Puesta a Disposición. 1 Acdo. Núm. Exp. 1248/2022.
Prestalisto, S.A. de C.V. Sofom, E. N. R vs. Ascencio Salas Rosas, Unión de Taxistas Revolucionn, S.A. de C.V. e Imelda Rosas Galicia. Ejecc. de Garantías Otorgadas Mediante Prenda Sin Transmisión

SOLO CONSULTA
SOLO CONSULTA
SOLO CONSULTA

de Pos. y Fideicomiso de Garantía (Procedimiento Judicial) Mercantil Puesta a Disposición. 1 Acdo. Núm. Exp. 472/2013 Tomo II.
Secreto. Ejecutivo Mercantil 1 Acdo. Núm. Exp. 1052/2023.
Secreto. Ejecutivo Mercantil 1 Acdo. en Cuaderno_Amparo_Act. Núm. Exp. 116/2024.
Secreto. Ejecutivo Mercantil 1 Acdo. Núm. Exp. 168/2024.
Secreto. Ejecutivo Mercantil 1 Acdo. Núm. Exp. 96/2024.
Sistema de Crédito Automotriz, S.A. de C.V. Vázquez Sixtos Laura Cesionaria de vs. Fabián Javier Morales Aguilar y María de la Luz Vázquez Sixtos También Conocida como Ma. Luz Vázquez Sixtos. Ejecutivo Mercantil 1 Acdo. Núm. Exp. 754/2014.
Soluciones Hipodigitales a la Medida Sociedad Anónima Promotora de Inversión de Capital Variable vs. Paredes Montiel Paul Michel. Especial Hipotecario Civil 1 Acdo. Núm. Exp. 656/2023.
Vera García María de Lourdes vs. González Blanco Ana Karla. Controversias de Arrendamiento Civil 1 Acdo. Núm. Exp. 130/2024.
Welsburg Sociedad Anónima de Capital Variable vs. Serrano Sotelo Isauro Israel y Serrano Mendoza José María. Juris. Voluntaria Civil 1 Acdo. Núm. Exp. 200/2024.

NO PUBLICADOS

Autofinanciamiento Automotriz, S.A. de C.V. vs. Hernández Pérez Jonathan Daniel y Otro. Ejecutivo Mercantil Expedientillo. 1 Acdo. Núm. Exp. 1826/2018.
Autofinanciamiento Automotriz, S.A. de C.V. vs. Méndez Martínez Edgar Ricardo y Méndez Martínez María Concepción. Ejecutivo Mercantil Expedientillo. 1 Acdo. Núm. Exp. 2886/2019.
Autofinanciamiento México, S.A. de C.V. vs. Chávez Oviedo Elsa y Rodríguez Sánchez Guadalupe y Fragoso Moreno Silverio Raúl. Ejecutivo Mercantil 1 Acdo. Núm. Exp. 3082/2021.
Banco Autofin México Sa Institución de Banca Múltiple vs. Jiménez Vargas Rodrigo. Ejecutivo Mercantil Expedientillo. 1 Acdo. Núm. Exp. 1338/2019.
Cruz Kattas Pablo su Sucesión vs. Ortiz González Cristina y Castillo Aguilar Gerardo Antonio. Medios Preparatorios Mercantil 1 Acdo. Núm. Exp. 186/2024.
Financiera Fortaleza, S.A. de C.V. Sofom, E. N. R vs. Yáñez Velázquez Rosa Natividad. Ejecutivo Mercantil Expedientillo. 1 Acdo. Núm. Exp. 3148/2021.
Hernández Jhoaan Alfonso Ramos y Vázquez Crishlandy Lilián Hernández vs. Grupo Mexicano de Seguros, S.A. de C.V. Ord. Civil 1 Acdo. Núm. Exp. 484/2023 Tomo II.
Orozco Hernández Adriana vs. Auge Inmobiliario, S.A. de C.V. y C Director del Registro Público de la Propiedad y del Comercio de la Ciudad de México y y Orozco García José Manuel. Ord. Civil 1 Acdo. Núm. Exp. 1062/2022.
Sánchez Jiménez Fidel vs. Rosa González Dotor. Ejecutivo Mercantil 1 Acdo. Núm. Exp. 266/2017.
Secreto. Ejecutivo Mercantil 1 Acdo. Núm. Exp. 174/2024.

AUDIENCIA

Elliot de la Vega su Sucesión Jorge Arturo Eduardo vs. Coordinator Group Kamet, S.A. de C.V. y Moreno Morales Alejandro y Registro Público de la Propiedad y de Comercio. Ord. Civil. 1 Audiencia. Núm. Exp. 1064/2022.
Vilchis Dávila Héctor Fidel vs. Guarneros Medina Daniel. Controversias de Arrendamiento Civil. 1 Audiencia. Núm. Exp. 16/2023.

SENTENCIA DEFINITIVAS DEL 22 DE FEBRERO DEL 2024

BBVA México Sociedad Anónima Institución de Banca Múltiple Grupo Financiero BBVA México vs. Camargo Medina María del Pilar. Especial Hipotecario Civil Sent. Def. 1 Núm. Exp. 186/2023
Vilchis Dávila Héctor Fidel vs. Guarneros Medina Daniel. Controversias de Arrendamiento Civil Sent. Def. 1 Núm. Exp. 16/2023

EL SECRETARIO DE ACUERDOS
LIC. JORGE UBALDO VALDIN

CUADRAGÉSIMO NOVENO DE LO CIVIL

SECRETARÍA "A"
ACUERDOS DEL 22 DE FEBRERO DEL 2024

Active Leasing, S.A. de C.V. vs. Couturier Jorge Miguel y Handal Silva Anabella y Abaid Taja Said. Ejecutivo Mercantil Acuerdo. 1 Acdo. Núm. Exp. 873/2021.
Banco Autofin México S.A. Institución de Banca Múltiple vs. Clemente Cámara Comunicaciones S.A. de C.V., Paradigma Publicidad S.A. de C.V., Promensa y Cía. S.A. de C.V. y Clemente Cámara Rojas. Providencias Precautorias Civil Acuerdo. 1 Acdo. en Expedientillo. Núm. Exp. 849/2018 Expillo2.
Banco Invex Sociedad Anónima Institución de Banca Múltiple, Invex Grupo Financiero Fiduciario, en su Carácter de Fiduciario del Fideicomiso Irrevocable de Administración F/1301 Quien Actua a Través del Administrador del Fideicomiso, Tertius Sociedad Anónima Promotora de Promoción de Inversión de Capital Variable, Sociedad Financiera de Objeto Múltiple vs. Andrés Tapia Leyva y Ana Karina Velázquez Orozco. Especial Hipotecario Civil Acuerdo. 1 Acdo. Núm. Exp. 1191/2018.
Banco Mercantil del Norte S a Institución de Banca Múltiple Grupo Financiero Banorte vs. Flores Saldaña Luisa Leslie. Especial Hipotecario Civil Acuerdo. 1 Acdo. Núm. Exp. 641/2022.
Banco Mercantil del Norte S.A. Institución de Banca Múltiple, Grupo Financiero Banorte vs. José Ismael Bracamontes Sánchez. Especial Hipotecario Civil Acuerdo. 1 Acdo. Núm. Exp. 275/2020.
Banco Mercantil del Norte, S.A. Institución de Banca Múltiple, Grupo Financiero Banorte vs. Pérez Arriaga Alejandro. Especial Hipotecario Civil Acuerdo. 1 Acdo. en Expedientillo. Núm. Exp. 1483/2009.
Banco Monex Sociedad Anónima Institución de Banca Múltiple, Monex Grupo Financiero en su Carácter Única y Exclusivamente de Fiduciario del Fideicomiso Empresarial Irrevocable de Administracvion y Garantía F/3443 vs. Alejandro González Masso. Juris. Voluntaria Civil Acuerdo. 1 Acdo. Núm. Exp. 307/2020.
Banco Santander México, S.A., Institución de Banca Múltiple, Grupo Financiero Santander México vs. Ancona Vadillo Ana Cristina. Ejecutivo Mercantil Acuerdo. 1 Acdo. Núm. Exp. 1245/2023.
Banco del Bajío S.A. Institución de Banca Múltiple vs. Hitec Trade & Transfer Mexicana S.A. de C.V., Benjamín Sequelis Taboada y María de Jesús Briones Rosales. Ejecutivo Mercantil Acuerdo. 1 Acdo. Núm. Exp. 899/2019.
Banco del Bajío S.A. Institución de Banca Múltiple vs. Hitec Trade & Transfer & Mexicana S.A. de C.V., Benjamín Sequelis Taboada y María de Jesús Briones Rosales. Ejecutivo Mercantil Acuerdo. 1 Acdo. Núm. Exp. 845/2019.
BBVA Bancomer S.A., Institución de Banca Múltiple, Grupo Financiero BBVA Bancomer vs. Martínez Fiscal María Elena. Especial Hipotecario Civil 1 Acdo. en Amparo. Núm. Exp. 335/2021 Amparo Directo.
Bernal Dirzo Erik vs. Valdés Falcón David y Zamora de la Luz Lamberto. Ord. Civil Auto. 1 Acdo. Núm. Exp. 515/2023.
Cobranza Nacional de Carteras S. de R. L. de C.V. vs. Da Silva Filliol Gisele Aline. Especial Hipotecario Civil Acuerdo. 1 Acdo. Núm. Exp. 1179/2019 Tomo II.
Cole Frates Duncan vs. Arteluca 178 Sapi de C.V. Ord. Civil Acuerdo. 1 Acdo. Núm. Exp. 1341/2022.
Enríquez Fuentes Elena vs. Muñiz Hermanos S.A. de C.V. Ord. Civil Acuerdo. 1 Acdo. en Expedientillo. Núm. Exp. 301/2021.
Escamilla Camacho Ma. del Socorro vs. Valentín Torres Munguía. Especial Hipotecario Civil Acuerdo. 1 Acdo. en Expedientillo. Núm. Exp. 403/2015.
Fernández Ruíz Marianela vs. Martínez González Gerardo Alberto y Villarreal Infante Nydia Guadalupe. Juris. Voluntaria Civil Acuerdo. 1 Acdo. Núm. Exp. 687/2023.
Figueroa Rodríguez Carlos vs. Banco Mercantil del Norte, S.A. Institución de Banca Múltiple, Grupo Financiero Banorte y Banorte Ixe Tarjetas S.A. de C.V. Sofom, E. R. y Santander Consumo, S.A. de C.V., Sofom, E. R y Servicio de Administración Tributaria y American Express Company (México), S.A. de C.V. y Trans Unión de México, S.A., Sociedad de Información Crediticia y Dun & Bradstreet, S.A. Sociedad de Información Crediticia. Ord. Mercantil Acuerdo. 1 Acdo. Núm. Exp. 345/2021.
Finastrategy Mx Sociedad Anónima Promotora de Inversión de Capital Variable vs. Rodríguez de Los Santos Zosimo. Juris. Voluntaria Civil 1 Acdo. Núm. Exp. 167/2024.
Fonseca y Flores Bertha Georgina vs. Arturo López Santibañez También Conocido como Arturo Eduardo López Santibañez, Manuel Arturo Eduardo Alberto López Santibañez y/o Arturo Eduardo Carlos Alberto López Santibañez. Ord. Civil Acuerdo. 1 Acdo. Núm. Exp. 281/2011.

SOLO CONSULTA
SOLO CONSULTA
SOLO CONSULTA

Gamez Barrios Adán vs. Murrieta Hernández Eleazar y Rodríguez Lastra de Murrieta Aurora y También Conocida como Aurora Rodríguez Lastra. Juris. Voluntaria Civil Acuerdo. 1 Acdo. Núm. Exp. 623/2023.

García Villalobos Haddad Jorge Ricardo vs. Miranda Espinoza Raúl Axel. Ejecutivo Mercantil Acuerdo. 1 Acdo. Núm. Exp. 963/2023.

González Valencia Lilia vs. González Valencia María del Rocío. Juris. Voluntaria Civil Acuerdo. 1 Acdo. 1 Acdo. en Expedientillo. Núm. Exp. 1271/2023.

Grupo Industrial Acerero S.A. de C.V. vs. Interruptores Termomagneticos S.A. de C.V. Ord. Mercantil Auto. 1 Acdo. Núm. Exp. 321/2019.

Hernández Calva Jorge y Hrnandez Calva Ghislaine vs. Enterprise Management Service S, A. de C.V., Sabido Rodríguez Luis Remigio, Sabido Bollan Goytia Luis Javier, Martínez Arellano Gabriel. Ord. Mercantil Acuerdo. 1 Acdo. Núm. Exp. 1241/2019 Tomo II.

Hernández Jiménez Daniel vs. López Fuentes María Mavis. Ejecutivo Mercantil Auto. 1 Acdo. Núm. Exp. 335/2022.

Hipotecaria Nacional S.A. de C.V. Sociedad Financiera de Objeto Limitado Grupo Financier y-o. BBVA Bancomer vs. López Guzmán Alma Lilia. Especial Hipotecario Civil 1 Acdo. Núm. Exp. 183/2024.

Hir Pyme S.A. de C.V. Sofom Enr vs. Botanas Ansfer Sociedad Anónima de Capital Variable y Yáñez Soto Guillermo y Yáñez Fernández Guillermo. Ejecutivo Mercantil Auto. 1 Acdo. Núm. Exp. 207/2022.

HSBC México S.A. Institución de Banca Múltiple Grupo Financiero HSBC División Fiduciaria en su Caracxter de Fiducairo en el Fideicomiso Irrevocable Número F 243264 vs. Solano Quiroz Juanita y Martínez Pérez Manuel. Proced. Convencional Mercantil Civil Acuerdo. 1 Acdo. Núm. Exp. 67/2019.

HSBC México S.A. Institución de Banca Múltiple Grupo Financiero HSBC vs. José Raúl Martínez Hernández y Janette Jovana Wong Orozco, Instituto de Seguridad y Servicios Socviales de Los Trabajadores del Estado a Través de su Fondo de la Vivienda (Fovisssste). Especial Hipotecario Civil Acuerdo. 2 Acdos. Núm. Exp. 957/2019 Tomo II.

HSBC México S.A. Institución D Ebanca Múltiple, Grupo Fnanciero HSBC Divisiopn Fiduciaria como Fiduciario del Fideicomiso Irreovocable Número F/238864 vs. Rivera Arenas Álvaro Rolando. Especial Hipotecario Civil Acuerdo. 1 Acdo. en Expedientillo. Núm. Exp. 1187/2019.

Ingenia Sánchez & Sánchez Arquitectos S.A. de C.V. vs. Puebla Martínez Aída. Vía de Apremio Civil 1 Acdo. Núm. Exp. 169/2024.

Instituto de Seguridad y Servicios Sociales de Los Trabajadores del Estado a Través del Estado de su Fondo de la Vivienda (Fovissste) vs. Jorge Luis Velázquez Félix. Especial Hipotecario Civil Acuerdo. 2 Acdos. Núm. Exp. 739/2017.

Instituto de Seguridad y Servicios Sociales de Los Trabajadores del Estado a Través de su Fondo de la Vivienda (Fovissste) vs. García Moreno Carmen. Especial Hipotecario Civil Acuerdo. 1 Acdo. Núm. Exp. 939/2018.

Instituto de Seguridad y Servicios Sociales de Los Trabajadores del Estado a Través de su Fondo de la Vivienda (Fovissste) vs. García Salinas Martín Kohutek y Katia Núñez de Cáceres Pérez. Especial Hipotecario Civil Acuerdo. 1 Acdo. Núm. Exp. 1261/2018.

Instituto de Seguridad y Servicios Sociales de Los Trabajadores del Estado a Través de su Fondo de la Vivienda (Fovissste) vs. De Llano Villa Carlos Alberto. Especial Hipotecario Civil Acuerdo. 1 Acdo. Núm. Exp. 513/2019.

Instituto del Fondo Nacional de la Vivienda para los Trabajadores (Infonavit) vs. Murillo Flores José Luis. Especial Hipotecario Civil Acuerdo. 1 Acdo. Núm. Exp. 1197/2017.

Jácome García Guillermo vs. Cervantes Alavez Migdal Eder. Controversias de Arrendamiento Civil Acuerdo. 1 Acdo. Núm. Exp. 1149/2023.

Jiménez Aranda Cristina vs. Banco Nacional de México Sa Integrante del Grupo Financiero Banamex y Fondo de Vivienda del Instituto de Seguridad y Servicios Sociales de Los Trabajadores del Estado y Instituto de la Función Registral del Estado de México. Especial Hipotecario Civil Acuerdo. 2 Acdos. Núm. Exp. 847/2022.

López Gómez Tagle Abraham Ricardo vs. Tapia Chávez Juan y Director del Registro Público de la Propiedad y del Comercio de Esta Ciudad de México. Ord. Civil Acuerdo. 1 Acdo. Núm. Exp. 849/2023.

López Rodríguez José y Silvia Delgado Quezada vs. Edith Arroyo Plata, Michell Ruíz Arriyio, Janeth Ruíz Arroyo, Sheyla Ruíz Arroyo, Maydelinne Ruíz Arroyo, Brian Ruíz Arroyo. Ord. Civil Acuerdo. 1 Acdo. en Expedientillo. Núm. Exp. 1309/2012 Expdientillo 2.

Manifacio Rodríguez Guillermo y María Reyna Quintanar Mendoza vs. José Eduardo de Los Ríos Hernández. Ord. Civil Auto Expdllo. 1 Acdo. en Expedientillo. Núm. Exp. 1037/2016.

María Arguello Efraín y/o Efraín Arguello Arguello su Sucesión vs. Banco Nacional de México S.A. y Otros. Exhortos Civil Exhorto. 1 Acdo. Núm. Exp. 63/2024.

Martínez Cortés Guillermo vs. Irina Marcela Contreras Gómez y Rafael Cuéllar Márquez. Controversias de Arrendamiento Civil Acuerdo. 1 Acdo. Núm. Exp. 991/2017.

Mosco Morales Francisco Alberto vs. Centro Cultural Valladolid Sociedad Civil. Ord. Civil Auto 2. 2 Acdos. Núm. Exp. 507/2023.

Nueva Wal Mart de México S de R.L. de C.V. vs. Valenzuela Zazueta Sahara Yarely y Valdez Gastélum Gladis Sujey y Álvarez Astorga José. Exhortos Civil Acuerdo. 1 Acdo. Núm. Exp. 971/2022.

Ortiz Pérez Carlos. Exhortos Civil Exhorto. 1 Acdo. en Exhorto. Núm. Exp. 185/2024.

Padilla Camacho Margarito vs. Isidro Rodríguez Regino. Ejecutivo Mercantil Acuerdo. 1 Acdo. en Expedientillo. Núm. Exp. 793/2017 Cuad. Tercería.

Paredes García Gil Rafael vs. Antonino González Barco. Especial Hipotecario Civil Acuerdo. 1 Acdo. Núm. Exp. 651/2011 Tomo II.

Pavón Almaguer Luciana vs. Pavón Cerón Ramón su Sucesión. Ord. Civil Prevención. 1 Acdo. Núm. Exp. 201/2024.

Pitman Rivero Jorge Rodrigo vs. Torres Rábago Raúl. Ord. Civil Acuerdo. 1 Acdo. en Expedientillo. Núm. Exp. 143/2023.

Riquelme Hernández María Esther Cecilia y Leyva González Almendra Nohemí vs. Leyva González Andrea Fabiola y Leyva Ramírez Eduardo Ezequiel. Ord. Civil Acuerdo. 1 Acdo. Núm. Exp. 817/2023.

Secreto. Ejecutivo Mercantil Admisorio. 1 Acdo. Núm. Exp. 199/2024.

AUDIENCIA

Csck 12 Mexco I Sociedad de Responsabilidad Limitada de Capital Variable vs. Fany de la Cruz Canto Lugo. Aud. Especial Hipotecario Civil. 1 Audiencia. Núm. Exp. 1111/2015.

SENTENCIA DEFINITIVAS DEL 22 DE FEBRERO DEL 2024

Vega Garza Carlos Enrique y Lemus Vera Lina y Vega Lemus Esther y Vega Lemus Corolina vs. Axa Seguros S.A. de C.V. Ord. Civil Sent. Def. 1 Núm. Exp. 759/2021 Segundo Tomo

EL SECRETARIO DE ACUERDOS
LIC. RICARDO OROPEZA BUENO

SECRETARÍA "B"
ACUERDOS DEL 22 DE FEBRERO DEL 2024

515 Estrategy S. de R. L. de C.V. vs. Proceso de Ingeniería Integral, S.A. de C.V., y/o Ejec. Merc. 1 Acdo. Núm. Exp. 736/1997.

Adamantine Servicios S.A. de C.V. y Proyectos Adamantine S.A. de C.V. Sociedad Financiera de Objeto Múltiple Entidad Regulada vs. Comercializadora y Operadora de Hoteles Gl S.A. de C.V. Controversias de Arrendamiento Civil 1 Acdo. Núm. Exp. 1176/2023.

Audelia Carballido Suárez vs. Luis Alfredo Contreras Carrasco. Especial Hipotecario Civil 1 Acdo. Núm. Exp. 768/2013.

Banco Autofin México S.A. Institución de Banca Múltiple vs. Clemente Cámara Comunicación S.A. de C.V., Paradigma Publicidad S.A. de C.V., Promense y Cía. S.A. de C.V., y Clemente Cámara Rojas. Ejecutivo Mercantil 1 Acdo. en Expedientillo. Núm. Exp. 1126/2018.

Banco Inbursa S.A. Institución de Banca Múltiple, Grupo Financiero Inbursa vs. Gloria Marina Chávez Rodríguez. Especial Hipotecario Civil 1 Acdo. Núm. Exp. 16/2021.

Banco Invex Sociedad Anónima Institución de Banca Múltiple Invex Grupo Financiero en su Carácter de Fiduciario en el Fideicomiso 3939 vs. Rolón Padilla Antonio. Juris. Voluntaria Civil 1 Acdo. en Expedientillo. Núm. Exp. 314/2022.

Banco Mercantil del Norte S.A. Institución de Banca Múltiple, Grupo Financiero Banorte vs. Patricia Hernández Cruz. Especial Hipotecario Civil 1 Acdo. Núm. Exp. 1062/2007 Bis. 2 Tomo II.

Banco Mercantil del Norte, S.A. Institución de Crédito Grupo Financiero Banorte vs. Galán Said Sandra Karina. Especial Hipotecario Civil 1 Acdo. Núm. Exp. 666/2021.

SOLO CONSULTA
SOLO CONSULTA
SOLO CONSULTA

Banco Nacional de México Sa Integrante del Grupo Financiero Banamex vs. Promo Conceptos S.A. de C.V. y Pro Motion S.A. de C.V. y Prieto Sánchez Ignacio y Domínguez Cancino Octavio Eduardo y Inmobiliaria Horus S.A. de C.V. Ejecutivo Mercantil 2 Acdos. Núm. Exp. 380/2022 Tomo II.

Banco Santander México Sa Institución de Banca Múltiple Grupo Financiero Santander México vs. Nivelaciones Cota Cero S.A. de C.V. Andrés Eduardo Díaz González y Miguel Rotella Bergstrom. Providencias Precautorias Civil 1 Acdo. Núm. Exp. 6/2024.

Banco Ve por Más, S.A. Institución de Banca Múltiple, Grupo Financiero Ve por Más, como Fiduciario del Fideicomiso 350, Parque Industrial Teyahualco II vs. Dextra Logística, S. de R. L. de C.V. y Dextra Soluciones de Ultima Milla, S. de R. L. de C.V. Ord. Civil 1 Acdo. Núm. Exp. 178/2021 Tomo II.

BBVA Bancomer S.A. Institución de Banca Múltiple Grupo Financiero BBVA Bancomer vs. César Salazar Rubio. Especial Hipotecario Civil 1 Acdo. Núm. Exp. 40/2015.

Benet Jean Marc vs. Fraga Hilaire Emilio. Ejecutivo Mercantil 1 Acdo. Núm. Exp. 1134/2015 Tercer Tomo.

Bufete Inmobiliario Maca S.C. vs. Figueroa León Julio Jesús y Flores Villareal Fabiola Margarita. Ejecutivo Civil 1 Acdo. Núm. Exp. 530/2023.

Ci Banco S.A. Institución de Banca Múltiple, Actuando en su Carácter de Fiduciaria en el Fideicomiso F/00102 vs. Melva Angelina Rocha Pérez y Armando Serafín Gastélum Salazar. Especial Hipotecario Civil 1 Acdo. Núm. Exp. 916/2018.

Cibanco Sociedad Anónima, Institución de Banca Múltiple, Enm su Carácter de Fiduciario en el Fideicomiso Número F/00430 vs. Jesús Eliud Quintero Soto y María Lissette González Mancilla. Especial Hipotecario Civil 1 Acdo. Núm. Exp. 734/2016 Tomo II.

Condominio Ubicado en Av. Bucarelli 128, Colonia Centro, Conocido como Edificio Vizcaya vs. Martha Patricia Segura Sandoval. Ejec. Civ. 1 Acdo. Núm. Exp. 762/2011.

Corporación Nomi Fin. S.A. de C.V., Sofom, E. N. R vs. Martínez Sigala Eulalia. Ejecutivo Mercantil 1 Acdo. Núm. Exp. 516/2023.

De Anda Campillo Armando Alberto vs. Torres Cortés Guillermina. Ord. Civil 1 Acdo. Núm. Exp. 1254/2019.

Domínguez Becerril Guadalupe vs. Gonzalo Aguirre Moreno, Gonzalo Aguirre Domínguez, Martha Domínguez Ibarra, Denisse Aguirre Domínguez. Ord. Civil 1 Acdo. Núm. Exp. 592/2017.

Finagil Sociedad Anónima de Capital Variable Sociedad Financiera de Objeto Múltiple Entidad No Regulada vs. Zavala Castro Eliseo. Exh. Mercantil Exhorto. 1 Acdo. en Exhorto. Núm. Exp. 190/2024.

Financiera Fortaleza, S.A. de C.V., Sofom, Enr vs. Medina Molina Raúl. Ejecutivo Mercantil 1 Acdo. Núm. Exp. 348/2023.

Galán Hano Eloísa vs. Castillo Ponce José Manuel y Vidal Badillo José Trinidad. Controversias de Arrendamiento Civil 1 Acdo. Núm. Exp. 1130/2023.

García Díaz Alfonso Rubén vs. Patiño Chacón Cielo y Otro. Exhortos Civil Exhorto. 1 Acdo. Núm. Exp. 74/2024.

García Hernández Raquel y Condóminos del Condominio Denominado Ex Hacienda Tarango vs. Arrndadora Estrategia S.A. de C.V. y C Director del Registro Público de la Propiedad y el Comercio de la Ciudad de México. Ord. Civil Acdo. Amplia Plazo para Dictar Sent. Definitiva. 1 Acdo. Núm. Exp. 620/2023.

González Jiménez Maricela vs. Inmobiliaria Reforma 77 Sociedad Anónima de Capital Variable. Ord. Civil 1 Acdo. Núm. Exp. 978/2015 Tomo II.

González Ramírez Arturo vs. José Alberto Marroquín Gutiérrez y Diana Sebastián Lovera. Especial Hipotecario Civil 1 Acdo. en Amparo. Núm. Exp. 764/2010 Amparo Número 1116/2023-VI Promov. por Luis Vicente Ortega Silva.

Gran Logica de Libres y Aceptados Masones de Tamaulipas A.C. vs. Pegaso Pcs S.A. de C.V. Exhortos Civil Exhorto. 1 Acdo. en Exhorto. Núm. Exp. 164/2024.

HSBC México S.A. Institución de Banca Múltiple, Grupo Financiero HSBC, División Fiduciaria en su Carácter de Fiduciario del Fideicomiso Irrevocable Número 253936 vs. Andrei Encalada Povedano. Especial Hipotecario Civil 1 Acdo. Núm. Exp. 518/2015.

HSBC México Sa Institución de Banca Múltiple Grupo Financiero HSBC División Fiduciaria en su Carácter de Fiduciario del Fideicomiso Irrevocable Número F 253936 vs. Sirenia Márquez Carmen. Especial Hipotecario Civil 1 Acdo. Núm. Exp. 424/2021.

HSBC México Sa Institución de Banca Múltiple Grupo Financiero HSBC vs. Barrientos Mosqueda Mitzi Jannai. Ejecutivo Mercantil 1 Acdo. Núm. Exp. 1158/2023.

HSBC México Sa Institución de Banca Múltiple Grupo Financiero HSBC vs. Barrientos Mosqueda Mitzi Jannai. Proced. Convencional Mercantil Civil 1 Acdo. Núm. Exp. 976/2023.

HSBC México Sociedad Anonim Institución de Banca Múltiple, Grupo Financiero HSBC División Fiduciaria como Fiduciario Dentro del Fideicomiso F/238864 vs. Urbina Calvo Luis Miguel. Proced. Convencional Mercantil Civil 1 Acdo. en Expedientillo. Núm. Exp. 604/2020.

HSBC México Sociedad Anónima Institución de Banca Múltiple, Grupo Financiero HSBC División Fiduciaria, Quien Actúa en su Carácter de Fiduciario Dentro del Fideicomiso Irrevocable Número F/238864 vs. Pablo Castillo Torres y Venancia Vázquez Juárez. Especial Hipotecario Civil 1 Acdo. Núm. Exp. 478/2019.

Imagina Leasing S.A. Pi. de C.V. vs. González Vázquez Fernando y Comercial Dublemex S.A. de C.V. Ord. Mercantil 1 Acdo. en Expedientillo. Núm. Exp. 1300/2019.

Inmobiliaria Aja Gómez S.A. de C.V. vs. Castillo Granados Filemón y Castillo Cano Rafael y Castillo Cano José Isabel y Castillo Cano Amado. Juris. Voluntaria Civil 1 Acdo. Núm. Exp. 982/2023.

Instituto del Fondo Nacional de la Vivienda para los Trabajadores (Infonavit) vs. Cantellano García María del Carmen. Especial Hipotecario Civil 2 Acdos. Núm. Exp. 822/2013.

Instituto del Fondo Nacional de la Vivienda para los Trabajadores(Infonavit) vs. Norbertop Sánchez Martínez e Imelda Sandoval Pacheco. Especial Hipotecario Civil 1 Acdo. Núm. Exp. 630/2014.

Martínez y Mujica Luz María su Sucesión y También Conocida como Luz María Martínez Mujica vs. Banco Mexicano Somex Sa hoy Banco Santander México Sa Institución de Banca Múltiple Grupó Financiero Santander y Manrique Calva Alfonso. Ord. Civil Desechamiento. 1 Acdo. Núm. Exp. 202/2024.

Mateos Meza Adrián Misael vs. Mateos Orozco J Jesús. Ord. Civil 1 Acdo. Núm. Exp. 148/2024.

Meatviende S.A. de C.V. vs. Empacadora San Ángel S.A. de C.V. Ord. Civil 1 Acdo. Núm. Exp. 270/2023.

Mendoza Estrada Fernández Sara vs. Villagrána Martínez Alma Alondra. Controversias de Arrendamiento Civil 1 Acdo. Núm. Exp. 948/2023.

Monto Fácil Sapi de C.V. Sociedad Financiera de Objeto Múltiple Entidad No Regulada vs. Avila Hernández Juan Manuel. Ejecutivo Mercantil 1 Acdo. en Expedientillo. Núm. Exp. 1310/2022.

Monto Fácil Sapi de C.V. Sociedad Financiera de Objeto Múltiple Entidad No Regulada vs. Zamarripa López Ana Elena. Ejecutivo Mercantil 1 Acdo. Núm. Exp. 410/2023.

Novarec, S.A. de C.V., Sociedad Financiera de Objeto Múltiple, E. N. R. y Portafolio de Negocios S.A. de C.V., Sociedad Financiera de Objeto Múltiple, E. R vs. Morales Hernández René Luciano. Proced. Judicial de Ejecc. de Garantía Otorgada Mediante Prenda Sin Transmisión de Pos. Mercantil Acdo. Aclaración de Sentencia. 1 Acdo. Núm. Exp. 934/2022.

Palacios Santana Pedro Adrián vs. Garduño Nieto Ana Lorena y Nieto Méndez Lorena Nieves y Nieto Méndez Juan Manuel. Controversias de Arrendamiento Civil 2 Acdos. en Expedientillo. Núm. Exp. 770/2022.

Pantoja Calyecatl Antonio vs. Espinosa Jiménez Adad. Controversias de Arrendamiento Civil 1 Acdo. Núm. Exp. 1168/2022.

Prado Marín Ignacio, Juan Bosco Morales de Velasco y Sergio Padilla Díaz de León como Cesionarios de Los Derechos Litigiosos de Sociedad Corporativa para la Resolución de Activos y Propiedad S. de R. L. de C.V. vs. Casa García Gutiérrez, S.A., Juan García Gutiérrez y Esther Uranga Romero de García. Especial Hipotecario Civil 1 Acdo. en Expedientillo. Núm. Exp. 698/2004.

Promotor de Hoteles S.A. de C.V. y Banco Nacional de México S.A. Integrante del Grupo Financiero Banamex vs. Rolando Castañeda Cortez y María Elena Flores Vázquez. Juris. Voluntaria Civil 1 Acdo. Núm. Exp. 854/2019 Tomo II.

Rivera García Sancho Mónica Josefina También Conocida como Mónica Rivera García Sancho vs. Zhenia Edtih Pineda Bustamante y Beatriz Eugenia Bustamante Aldana. Controversias de Arrendamiento Civil 1 Acdo. Núm. Exp. 1436/2019.

Rodríguez Cárdenas Angélica María vs. Quinto Aguayo Clemente y Instituto Mexiquense de la Vivienda Social. Exhortos Civil Exhorto. 1 Acdo. en Exhorto. Núm. Exp. 144/2024.

Rodríguez Copado Ma. Engracia vs. Franco Millán Mario Amado su Sucesión. Ord. Civil 1 Acdo. en Expedientillo. Núm. Exp. 1290/2019.

Romero García Miriam Alejandra vs. Pacheco Gutiérrez Basilia y Arrieta López Manuel. Ord. Civil 1 Acdo. Núm. Exp. 882/2023.

SOLO CONSULTA
SOLO CONSULTA
SOLO CONSULTA

Saldaña Aguilar Luis Manuel. Ord. Civil 1 Acdo. en Amparo. Núm. Exp. 620/2022 620/2022 Promov. por Luis Manuel Saldaña Aguilar.

Santos González José Luis vs. Piñon Doniz Ricardo y Guzmán Ramírez Albina. Ord. Civil 2 Acdos. Núm. Exp. 1194/2023.

Scotiabank Inverlat Sa Institución de Banca Múltiple Grupo Financiero Scotiabank Inverlat vs. Gómez Jiménez May. Especial Hipotecario Civil 1 Acdo. Núm. Exp. 1314/2023.

Secreto. Exh. Mercantil Exhorto. 1 Acdo. en Exhorto. Núm. Exp. 200/2024.

Servicios Chandara S.A. de C.V. vs. Derimex S.A. de C.V. y Castillo. Francisco. Ejecutivo Mercantil 2 Acdos. Núm. Exp. 776/2021.

Servicios Chandara S.A. de C.V. vs. Derimex S.A. de C.V. y Castillo. Francisco. Ejecutivo Mercantil (7). 6 Acdos. en Amparo. Núm. Exp. 776/2021 Amparo Número 1543/2023- II Promov. por Carlo Pineda Vargas.

Sistema de Crédito Automotriz S.A. de C.V. vs. Castillo Silva Beatriz y Elizalde Castillo Hugo. Vía de Apremio Civil 1 Acdo. Núm. Exp. 1212/2023.

Sistema de Crédito Automotriz S.A. de C.V. vs. Ibarra Castellanos Karla Berenice y Ibarra Martínez Ignacio. Ejecutivo Mercantil 1 Acdo. Núm. Exp. 690/2023.

Tae Shin Woo vs. Arco Soluciones Inmobilarias S.A. de C.V. y Abady Harari Benjamín y Bansi S.A. de C.V. Institución de Banca Múltiple y C Director del Registro Público de la Propiedad y del Comercio de Huoxquilucan y Instituto de la Función Registral del Estado de México. Ord. Mercantil 2 Acdos. Núm. Exp. 158/2022 Tomo II.

Toyota Financial Services México S.A. de C.V. vs. Soto Beltrán Juan Antonio. Ejecutivo Mercantil 1 Acdo. Núm. Exp. 114/2024.

Unda Trillas Emilio vs. Gantous Tueni Maoud Aída su Sucesión, Emilio Mahuad Gantus, Joaquín Talavera Autrique, Notario Público Número Uno del Distrito Notarial de Guerrero y Registro Público de la Propiedad y de Comercio del D. F. Ord. Civil 1 Acdo. Núm. Exp. 962/2014 Bis. 2 Tomo II.

Urenda González Eleazar vs. Reyes Palacios Ramírez. Ejecutivo Mercantil 1 Acdo. en Expedientillo. Núm. Exp. 1110/2023.

Valero Hernández Hugo vs. Sosa Serrano José Vicente y Melgoza Navarro José Alverto y Galeana Romero Bernardo. Exhortos Civil Exhorto. 1 Acdo. Núm. Exp. 108/2024.

Velasco Maldonado David Benito vs. Proveedora de Hilos y Filamentos S.A. de C.V. Especial Hipotecario Civil 2 Acdos. Núm. Exp. 1174/2019 Quinto Tomo.

AUDIENCIA

Banco Mercantil del Norte Sociedad Anónima Institución de Banca Múltiple Grupo Financiero Banorte vs. Carmona Hernández Roberto. Aud. Especial Hipotecario Civil. 1 Audiencia. Núm. Exp. 668/2023.

SENTENCIA INTERLOCUTORIA

Cerezo Treviño Ricardo vs. Solís Rodríguez Fausto. Ejecutivo Mercantil Sent. Interl. 1 Núm. Exp. 1200/2023

LA SECRETARIA DE ACUERDOS
LIC. VIANEY ALHELI RODRÍGUEZ SÁNCHEZ

QUINCUAGÉSIMO DE LO CIVIL

SECRETARÍA "A"
ACUERDOS DEL 22 DE FEBRERO DEL 2024

Banco Covalto, S.A., Institución de Banca Múltiple vs. Colmenero Mireles Eduardo Salvador y Ruíz Cabrera María de Jesús y Mireles Ornelas Venustiano. Ejecutivo Mercantil 1 Acdo. Núm. Exp. 1181/2023.

Banco Santander México S.A. Institución de Banca Múltiple Grupo Financiero Santander México vs. Butron Medina Óscar y Otro. Ejecutivo Cuantía Menor Mercantil 1 Acdo. Núm. Exp. 369/2019.

Caja Popular Mexicana S. C. de A. P. de R. L. de C.V. vs. Santiago Victoria Zoila. Ejecutivo Mercantil 1 Acdo. Núm. Exp. 425/2023.

Cetelem S.A. de C.V. Sociedad Financiera de Objeto Múltiple Entidad Regulada vs. Huerta Ruíz Alejandro. Ejecutivo Mercantil 1 Acdo. Núm. Exp. 119/2023.

Cmt Gestoria y Traslado Automotriz S de R.L. de C.V. vs. Heren. Automotriz S.A. de C.V. Ejecutivo Mercantil 1 Acdo. Núm. Exp. 1157/2022.

Deutsch Menache Mauricio vs. Mancera Sc. Ord. Civil 1 Acdo. Núm. Exp. 1285/2023.

Díaz Ángeles Miroslava Isaura vs. Pérez López Florencia. Ejecutivo Cuantía Menor Mercantil 1 Acdo. Núm. Exp. 2277/2018.

Financiera por el Impulso Económico S.A. de C.V. Sofom Enr vs. Martínez Rodríguez Juan Francisco. Ejecutivo Mercantil 1 Acdo. Núm. Exp. 3503/2021.

García Acevedo Faviola vs. All In One México S de R.L. de C.V. y Procuraduria Social de la Ciudad de México. Juris. Voluntaria Civil 1 Acdo. Núm. Exp. 147/2024.

García Romo Rodrigo vs. Al Milimetro Arquitectura S.A. de C.V. y Degregorio Vega Pablo Miguel y Notario Público Número 22 de la Ciudad de México y C Director del Registro Público de la Propiedad y del Comercio de la Ciudad de México. Ord. Civil 1 Acdo. Núm. Exp. 183/2023.

García Salto Magdalena vs. Salto Díaz Aurelia. Ord. Civil 2 Acdos. Núm. Exp. 225/2023.

Gerson David Jactthar Villavicencio vs. María Irma Villavicencio Parra. Ord. Civil 1 Acdo. Núm. Exp. 1213/2022.

Gocall Servicios, S.A. de C.V. hoy Gonet México, S.A. de C.V. vs. Inmobiliaria Hodaya S.A. de C.V. Ord. Mercantil 1 Acdo. en Expedientillo. Núm. Exp. 993/2012.

González Maass Martha Adriana. Ejecutivo Mercantil 1 Acdo. en Amparo. Núm. Exp. 2335/2023 2335/2023- IV.

Hernández Cabello Mauricio Rosendo. Ejecutivo Mercantil 1 Acdo. en Amparo. Núm. Exp. 1203/2022.

HSBC México S a Institución de Banca Múltiple Grupo Financiero HSBC vs. Grupo Valeisa de México S a de C V y Ruis Montes Samuel. Providencias Precautorias Civil 1 Acdo. Núm. Exp. 69/2024.

Impulsora Promobien S.A. de C.V. vs. Álvarez Solano Araceli. Ejecutivo Cuantía Menor Mercantil 1 Acdo. Núm. Exp. 4169/2019.

Islas Alcocer María Teresa vs. Alcocer de Islas Teresa y Dirección General del Registro Público de la Propiedad de la Ciudad de México. Ord. Civil 1 Acdo. Núm. Exp. 453/2023.

López Sánchez Óscar vs. Villanueva Mejía Ignacio y Otra. Ejecutivo Cuantía Menor Mercantil 1 Acdo. Núm. Exp. 2897/2019.

Medina Martínez Kathie vs. Navarro Villa Diana. Controversias de Arrendamiento Civil 1 Acdo. Núm. Exp. 1291/2023.

Molina Amaya María de Los Ángeles vs. Collado Pesquera José y Pesquera Collado su Sucesión (Quien También Acostumbra Usar Los Nombres de María Natividad Beatriz Pesquera Collado y/o María de la Natividad Pesquera Collado y/o María Natividad Beatriz Pesquera Collado Vda. de Collado y/o María de la Natividad Beatriz Pesquera Collado Vda. de Collado y/o María de la Natividad Beatriz Eugenia Pesquera Collado) María de la Natividad Beatriz y C. Director General del Registro Público de la Propiedad y de Comercio de la Ciudad de México. Ord. Civil Acuerdo. 1 Acdo. Núm. Exp. 653/2023.

Mota López María Teresa vs. Oseguera Fernández Cristian Joel. Controversias de Arrendamiento Civil 1 Acdo. Núm. Exp. 1033/2022.

Motos Toro México S.A. de C.V. vs. Becerril Tapia José Luis. Ejecutivo Mercantil 1 Acdo. Núm. Exp. 2927/2020.

Núñez Rodríguez Mario César vs. Morales Lavalle Alejandra Patricia y Lavalle Alanís Patricia Eugenia y Morales Arellano Sergio Antonio. Controversias de Arrendamiento Civil 1 Acdo. Núm. Exp. 689/2023.

Polo Reyes Francisco Ricardo vs. Monterrubio García Margarita. Ejecutivo Mercantil 1 Acdo. Núm. Exp. 251/2022.

Prestaciones Finmart S.A. P. I. de C.V. Sofom E. N. R vs. Álvarez Arce Celia Enedia. Ejecutivo Mercantil 1 Acdo. Núm. Exp. 1303/2023.

Rihan Salum Gabriel vs. Barranco Pelayo Arturo Edilberto. Ord. Civil 1 Acdo. Núm. Exp. 1035/2022.

San Agustín Velasco Esteban vs. Peñaloza Jurado Elena. Ord. Civil Expedientillo. 1 Acdo. Núm. Exp. 1247/2023.

Secreto. Providencias Precautorias Civil 1 Acdo. Núm. Exp. 325/2023.

Secreto. Ejecutivo Mercantil Des. 1 Acdo. Núm. Exp. 89/2024.

Sistema Único de Autofinanciamiento S.A. de C.V. vs. Javier Fernando Moctezuma Hernández. Ejecutivo Mercantil 1 Acdo. Núm. Exp. 2297/2020.

Sólida Administradora de Portafolios, S.A. de C.V., Sociedad Financiera de Objeto Múltiple, Entidad Regulada Grupo Financiero Banorte vs. Serrano Padilla Ernesto y Otra. Ejecutivo Cuantía Menor Mercantil 1 Acdo. Núm. Exp. 4445/2019.

SOLO CONSULTA
SOLO CONSULTA
SOLO CONSULTA

Vértiz Mario vs. Carraro Fabero Fortunato y También Conocido como Fortunato Carrero Fabero y C Director del Registro Público de la Propiedad y del Comercio de la Ciudad de México y de Blas Ramírez Luis y También Conocido como Luis Blass Ramírez. Ord. Civil 1 Acdo. Núm. Exp. 31/2024.

NO PUBLICADOS

Secreto. Ejecc. de Garantías Otorgadas Mediante Prenda Sin Transmisión de Pos. y Fideicomiso de Garantía (Procedimiento Judicial) Mercantil Des. 1 Acdo. Núm. Exp. 143/2024.

LA SECRETARIA DE ACUERDOS POR MINISTERIO LEY
LIC. CINTHIA NAVARRO RUBALCAVA

SECRETARÍA "B"
ACUERDOS DEL 22 DE FEBRERO DEL 2024

Auto Amecah S.A. de C.V. vs. Jiménez Sánchez Ernesto Antonio y Zurroza Serrano Jorge Luis. Ejecutivo Mercantil Acuerdo. 1 Acdo. Núm. Exp. 626/2023.

Autofinanciamiento México S.A. de C.V. vs. Galván Loyo Miriam Areli y Cárdenas López Baudelia. Ejecutivo Cuantía Menor Mercantil Acuerdo. 2 Acdos. Núm. Exp. 1454/2015.

Baltierra Guerrero Juan Carlos vs. Cruz Reyes Óscar Norberto y Cruz Reyes Hugo Ángel. Controversias de Arrendamiento Civil Acuerdo. 1 Acdo. Núm. Exp. 1218/2023.

Banco Santander México vs. Iturbe Pérez Andrés. Providencias Precautorias Civil Acuerdo. 1 Acdo. Núm. Exp. 872/2023.

Banco Santander México, S.A., Institución de Banca Múltiple, Grupo Financiero Santander México vs. Quest Construcción Internacional, S.A. de C.V. y Zeferino Alfredo Medina Lozano. Ejecutivo Mercantil Acuerdo. 1 Acdo. Núm. Exp. 2122/2021.

Daimler Financial Services, Sociedad Anónima de Capital Variable, Sociedad Financiera de Objeto Múltiple, Entidad No Regulada vs. Rg Logistics, S.A. de C.V. y Treviño Treviño Mario Antonio y Guevara Treviño Rodrigo. Especial Hipotecario Civil Acuerdo. 1 Acdo. Núm. Exp. 682/2023.

Degollado de la Torre Rotceh Laura vs. Gaenza Sandoval Priscila Alejandra y Sandoval Arteaga Guadalupe A. Ejecutivo Mercantil Acuerdo. 1 Acdo. Núm. Exp. 1108/2023.

Díaz Sánchez Fernando vs. Elvia Picazo Bravo. Ejecutivo Mercantil Acuerdo. 1 Acdo. Núm. Exp. 1238/2021.

Ediciones Culturales Internacionales S.A. de C.V. vs. Luna Salas Arlen. Ejecutivo Mercantil Acuerdo. 1 Acdo. Núm. Exp. 1032/2020.

Emcofin S.A. de C.V. Sofom. E. N. R vs. Hernández González Guillermo. Ejecutivo Cuantía Menor Mercantil Acuerdo. 1 Acdo. Núm. Exp. 940/2020.

Estévez Escobedo Alfredo su Sucesión vs. Cisneros Rangel Óscar y Cruzaley Montoya Miriam. Ord. Civil Acuerdo. 1 Acdo. Núm. Exp. 814/2023.

Excelencia Automotriz de Hidalgo S.A. de C.V. vs. Pinedo Guerrero José Armando. Ejecutivo Cuantía Menor Mercantil Acuerdo. 2 Acdos. Núm. Exp. 4198/2019.

Flores Venegas Argelia vs. Poblano Becerril Lucio. Controversias de Arrendamiento Civil Acuerdo. 1 Acdo. Núm. Exp. 1278/2023.

Grupo Daisytek S.A. de C.V. vs. Corporación 88 Río de la Loza S.A. de C.V. y Víctor Manuel Soria Cruz. Ejecutivo Mercantil Acuerdo. 1 Acdo. Núm. Exp. 1228/2021.

Hanono Askenazi Jacobo vs. Niño Ruíz Juan Carlos. Ejecutivo Mercantil Acuerdo. 1 Acdo. Núm. Exp. 3744/2021.

Herrera Chávez Gabriel vs. Flavio Neftalí Infante Orozco. Ejecutivo Mercantil Acuerdo. 1 Acdo. Núm. Exp. 5554/2019.

HSBC México S.A., Institución de Banca Múltiple, Grupo Financiero HSBC, División Fiduciaria, en su Carácter de Fiduciario del Fideicomiso Irrevocable Número F250295 vs. Palmero Pérez Julio. Vía de Apremio Civil Acuerdo. 1 Acdo. Núm. Exp. 236/2023.

Jc Legal y Asociados S.A. de C.V. vs. Sánchez Bernal Roberto. Ejecutivo Mercantil Acuerdo. 1 Acdo. Núm. Exp. 2808/2021.

Jiménez Díaz Bulmaro vs. Luis Antonio Méndez Tay. Ejecutivo Mercantil Acuerdo. 1 Acdo. Núm. Exp. 1760/2021.

Liverpool Pc S.A. de C.V. vs. Carapia Sánchez Ricardo. Ejecutivo Mercantil Acuerdo. 1 Acdo. Núm. Exp. 582/2022.

López Sánchez Julia vs. María Cristina. Ord. Civil Acuerdo. 1 Acdo. Núm. Exp. 602/2023.

Maldonado Parraga Hugo vs. Maqueda Santos Hugo César y Torres Barrera Norma. Controversias de Arrendamiento Civil Acuerdo. 1 Acdo. Núm. Exp. 1064/2023.

Martel Franco Alejandra vs. Nancy Torres Martell. Ejecutivo Mercantil Acuerdo. 2 Acdos. Núm. Exp. 1848/2021.

Martínez Santiago Germán vs. Martínez Santiago Juan. Ord. Civil Acuerdo. 1 Acdo. Núm. Exp. 58/2024.

Mexcad S.A. de C.V. Sofom Enr vs. Salazar Cruz Germán Hiram. Providencias Precautorias Civil Acuerdo. 2 Acdos. Núm. Exp. 1266/2022.

Nacional Financiera Sociedad Nacional de Crédito Institución de Banca de Desarrollo vs. Niño Morales Sergio Joel. Ejecutivo Mercantil Acuerdo. 1 Acdo. Núm. Exp. 2838/2020.

Ocampo Ávila Virginia vs. Notario Público Número 19 del Estado de Oaxaca Gregorio Rosales Cárdenas y Morales Moreno Rodolfo Enrique y Registro Público de la Propiedad y de Comercio de la Cuidad de México. Ord. Civil Acuerdo. 1 Acdo. Núm. Exp. 402/2022.

Peralta Sierra Georgina Mercedes vs. Gutiérrez González Eric y Solís Padilla Liliana. Controversias de Arrendamiento Civil Acuerdo. 1 Acdo. Núm. Exp. 608/2022.

Pérez Lozano Valdemar Iván y Otro vs. Alejandro Velázquez Garibay. Ejecutivo Mercantil Acuerdo. 1 Acdo. Núm. Exp. 592/2021.

Rodríguez Díaz Margarita vs. Cruz González Francisco Javier y Muñoz Acevedo Marina. Ejecutivo Civil Acuerdo. 1 Acdo. Núm. Exp. 122/2024.

Santamaría Parra Ivonne vs. Estefes Lechuga Carmen. Ejecutivo Mercantil Acuerdo. 1 Acdo. Núm. Exp. 138/2024.

Santander Consumo, S.A. de C.V. Sociedad Financiera de Objeto Múltiple, Entidad No Regulada, Grupo Financiero Santander México vs. Sánchez Flores Ana María. Ejecutivo Mercantil Acuerdo. 1 Acdo. Núm. Exp. 3374/2021.

Soluciones Cocrea Sapi de C.V. Sofom Enr vs. Hernández Ortuño José Francisco. Ejecutivo Mercantil Acuerdo. 1 Acdo. Núm. Exp. 2570/2020.

Stov Mex S.A. de C.V. vs. Martínez Aguilar Luis Enrique. Ord. Civil Acuerdo. 1 Acdo. Núm. Exp. 38/2024.

Uribe Raydissel Griamaldo vs. Banco Invex S a Instirución de Banca Múltiple Invex Grupo Financiero Fiduciario como Fiduciario en el Fideicomiso Irrevocable de Administración Fuente de Pago y Garantía Nuero 1055. Ord. Civil Acuerdo. 1 Acdo. en Exhorto. Núm. Exp. 160/2024.

Valencia Rubio Daniel su Sucesión vs. Juárez León Angélica. Medios Preparatorios Civil Acuerdo. 1 Acdo. Núm. Exp. 294/2022.

Vfs México S.A. de C.V. Sociedad Financiera de Objeto Múltiple Entidad No Regulada vs. Bally de México S.A. de C.V. y Otro. Ejecutivo Cuantía Menor Mercantil Acuerdo. 1 Acdo. Núm. Exp. 1384/2018.

Victoria Ramírez Roberto Carlos vs. Adrián Escalante Razo. Ejecutivo Mercantil Acuerdo. 1 Acdo. Núm. Exp. 586/2021.

Yobanim S.C. vs. Herrera Aguilar Abraham Heriberto. Controversias de Arrendamiento Civil Acuerdo. 1 Acdo. Núm. Exp. 70/2024.

MAL PUBLICADOS

Díaz Montenegro Efrén vs. Grupo Jayem S.A. de C.V. y Otro. Ejecutivo Cuantía Menor Mercantil Acuerdo. 1 Acdo. Núm. Exp. 1038/2016.

Estévez Escobedo Alfredo su Sucesión vs. Cisneros Rangel Óscar y Cruzaley Montoya Miriam. Ord. Civil Acuerdo. 1 Acdo. Núm. Exp. 814/2023.

NO PUBLICADOS

Díaz Montenegro Efrén vs. Grupo Jayem S.A. de C.V. y Otro. Ejecutivo Cuantía Menor Mercantil Acuerdo. 1 Acdo. Núm. Exp. 1038/2016.

Morales Pérez Patricia vs. Miranda Cabrera Miriam Itzel y Otros. Ejecutivo Cuantía Menor Mercantil Acuerdo. 1 Acdo. Núm. Exp. 2074/2019.

Musi Veyna Antonio vs. Ricardo González Rodarte. Ejecutivo Mercantil Acuerdo. 1 Acdo. Núm. Exp. 5596/2019.

AUDIENCIA

Aquino Antonia Raúl vs. Urban Nolasco Gregorio. Aud. Ord. Civil. 1 Audiencia. Núm. Exp. 1168/2022.

EL SECRETARIO DE ACUERDOS
LIC. CINTHIA NAVARRO RUBALCAVA

QUINCUAGÉSIMO PRIMERO DE LO CIVIL

SECRETARÍA "A"
ACUERDOS DEL 22 DE FEBRERO DEL 2024

Arellano y Ortega María Cristina vs. Ocaña Lacroix José Manuel y Blasi Torres Iván Ricardo y Ocaña Lacroix Rodrigo. Ejecutivo Civil 1 Acdo. Núm. Exp. 89/2024.

SOLO CONSULTA
SOLO CONSULTA
SOLO CONSULTA

Ascencio Fuentes Patricia Yolanda vs. Moreno Martínez Verónica Elizabeth. Ejecutivo Civil 1 Acdo. Núm. Exp. 1209/2023.

Ávila Santana María del Rocío vs. Universidad Nacional Autónoma de México Unam y Facultad de Estudios Superiores Fes Acatlan y Morales Martínez María Luisa y Zenteno Gaeta Rodrigo y Chávez Romero Eduardo y Frontana Horta Monserrat Mercedes y Hernández Bruno Raúl y de la Rosa Reyes María de Los Ángeles y Pineda Pineda Ignacio y Sánchez Olvera Alma Rosa y Fragoso Franco David y García Aban María Guadalupe y Cruz Ramos Laura y García Solano Leticia y Solís Solís María de Jesús y Pacheco Pacheco Antonio y Vivar Martínez Gabriela y Palomar Morales María Evangelina y Guerrero Esquivel Norma y Bravo Zamudio Juan y Graciela González María de la Luz y Ávila Guzmán Francisco Javier y Ortiz García Mónica y Pérez Morales Consuelo Elizabeth y González Delgado Micaela y Guzmán Becerra Samael Alejandro y Solano Valdés Óscar Emilio. Ord. Civil 1 Acdo. Núm. Exp. 915/2021.

Banco Invex S.A., Institución de Banca Múltiple Invex Grupo Financiero vs. Cía. Arrocera Covadonga S.A. de C.V. y Otros. Ord. Civil 1 Acdo. Núm. Exp. 617/2012 Bis. 8 Tomo Tres.

Banco Invex, Sociedad Anónima Institución de Banca Múltiple Invex, Grupo Financiero. Juris. Voluntaria Civil 1 Acdo. Núm. Exp. 121/2020.

Banco Mercantil del Norte S.A. Institución de Banca Múltiple, Grupo Financiero Banorte vs. Jesús Antonio Noguez Soto. Especial Hipotecario Civil 1 Acdo. Núm. Exp. 13/2016 Bis. 2 Segundo Tomo.

Banco Mercantil del Norte, S.A. Institución de Banca Múltiple, Grupo Financiero Banorte vs. Leticia Ángeles Medina. Especial Hipotecario Civil 1 Acdo. Núm. Exp. 919/2002 Bis. 3 Tomo II.

Banco Santander México Sa Institución de Banca Múltiple Grupo Financiero Santander México vs. Grupo Capitalino Empresarial S.A. de C.V. y Yedid Cohen Fredrick. Providencias Precautorias Civil 1 Acdo. Núm. Exp. 55/2024.

Barros San Germán Roque vs. Dermer Armijo Dalía. Juris. Voluntaria Civil 1 Acdo. Núm. Exp. 135/2024.

Chavolla Velasco José Joel vs. María Concepción Mata Sorchini y Propietario Registral del Inmueble Ubicado en Calle 81, Número 4002, Colonia Malinche, Delegación Gustavo A. Madero. Ord. Civil 1 Acdo. Núm. Exp. 237/2016.

Consorcio Hogar de Occidente, S.A. de C.V. vs. Mexicana General de Bombeo, S.A. de C.V. Ord. Mercantil 1 Acdo. Núm. Exp. 11/2020 Bis. 3 Tomo II.

Corona Briones María Elena vs. Valdez Altamirano Susana Aída y Blancas Valdez Alejandro Gamaliel y Blancas Valdez Alan Yared. Actos Prejudiciales Civil 1 Acdo. Núm. Exp. 559/2023.

Domínguez Torres Carlos Alfredo vs. Eliseo Tejeda Pérez. Especial Hipotecario Civil Expedientillo. 1 Acdo. Núm. Exp. 1285/2018.

Elliot Henry Mizrahi Aboul Boul vs. Danuel Rubén Posternak Buchalter. Ejecutivo Mercantil 1 Acdo. Núm. Exp. 1675/2012 Bis. 5 Tomo II.

García Martínez Guadalupe Margarita y García Martínez Karla vs. Martínez Velázquez José Luis. Ord. Civil 1 Acdo. Núm. Exp. 315/2023.

Gómez Gasca Amilcar Sinuhe vs. Álvarez Fonseca Manuel Vinicio y yo. Manuel Vinicio Álvarez Fonseca y Álvarez Jácome Luis Alfonso y Casillas Montes Norma. Controversias de Arrendamiento Civil Copias Simples. 1 Acdo. Núm. Exp. 1033/2023.

González Basurto José Luis su Sucesión vs. Rojas Godínez Manuel su Sucesión y Cervantes Bautista Silvia. Ord. Civil 1 Acdo. Núm. Exp. 1275/2023.

Gordillo Martínez Jorge Luis y Francisco Jonathan Flores Nieto vs. Grupo G Impresores, S.A. de C.V. y Patricia Araceli Moreno Béjar de Gutiérrez. Ejecutivo Mercantil 1 Acdo. Núm. Exp. 73/1998 Bis. 4 Tomo III.

Gutiérrez Lozano Alberto vs. Neme Bechara Lizette. Controversias de Arrendamiento Civil 2 Acdos. Núm. Exp. 411/2021.

Hipotecaria su Casita S.A. de C.V. Sociedad Financiera de Objeto Múltiple Entidad No Regulada vs. Alberto Jiménez Ávalos y Otra. Esp. Hip. 1 Acdo. Núm. Exp. 775/2011.

HSBC México Sa Institución de Banca Múltiple Grupo Financiero HSBC vs. Noriega Mañez María José. Especial Hipotecario Civil 1 Acdo. Núm. Exp. 453/2021.

Inmobiliaria y Constructora Almin S.A. de C.V. vs. García Zavala Luis Antonio y Padilla López Rosa Martha. Especial Hipotecario Civil 1 Acdo. Núm. Exp. 1119/2022.

Inmuebles Posadas Sa vs. Centro Cultural de Musica y Artes S.C. y Janer Administración de Activos y Bienes S.A. de C.V. Controversias de Arrendamiento Civil 1 Acdo. Núm. Exp. 729/2021 Bis. 2 Segundo Tomo.

Instituto de Seguridad y Servicios Sociales de Los Trabajadores del Estado a Través de su Fondo de la Vivienda (Fovissste) vs. Lidia Sandra Guzmán Álvarez. Especial Hipotecario Civil 1 Acdo. Núm. Exp. 1225/2019.

Instituto del Fondo Nacional de la Vivienda para los Trabajadores vs. Santoyo Barriga Rafael Raymundo y Mexica Blancas Araceli. Especial Hipotecario Civil Audiencia. 1 Acdo. Núm. Exp. 315/2021.

López Noriega Jesús Miguel vs. Terán Méndez Yuliana y Vizuet Gutiérrez Carlos Andrés. Juris. Voluntaria Civil 1 Acdo. Núm. Exp. 131/2024.

Morán Cortina María Elvira vs. Tek Cierres Tecnología S. de R. L. de C.V. Controversias de Arrendamiento Civil 1 Acdo. Núm. Exp. 981/2017.

Olea Figueroa Mario vs. Elba Cruz y Cruz. Ejecutivo Mercantil 1 Acdo. Núm. Exp. 609/2020 Bis. 2 Segundo Tomo.

Pérez Marcial Efraín vs. Inmobiliaria Circulo Cck S a de C V. Controversias de Arrendamiento Civil Expedientillo. 1 Acdo. Núm. Exp. 105/2021.

Portillo Rosas Roberto Octavio y Georgge Sánchez Judith Esperanza vs. Portillo Rosas Ernesto Silvestre y Portillo Carrillo María Luisa. Juris. Voluntaria Civil Copias Certificadas. 1 Acdo. Núm. Exp. 1229/2023.

Quiroz Robles Alejandro vs. Guerra Moctezuma Cynthia. Controversias de Arrendamiento Civil Audiencia. 1 Acdo. Núm. Exp. 1117/2023.

Ramírez Herrera Rosa María vs. Ramona Rosas Guzmán su Sucesión y José de la Luz Méndez Rosas. Ord. Civil 1 Acdo. Núm. Exp. 139/2017 Bis. 2 Tomo Dos.

Ríos Rivas Francisco Javier y Otra vs. Sociedad Hipotecaria Federal, Sociedad Nacional de Crédito, Institución de Banca de Desarrollo. Exhortos Civil Exhorto. 1 Acdo. en Exhorto. Núm. Exp. 205/2024.

Rivas Liez Gerardo vs. Toledo Bernardino y C Director del Registro Público de la Propiedad y del Comercio de la Ciudad de México y Padilla Santoyo Mario Luis. Ord. Civil 4 Acdos. Núm. Exp. 1073/2023.

Rodríguez Amaya Dan Yosef vs. Grupo Mexicano de Seguros S.A. de C.V. Ord. Civil 1 Acdo. Núm. Exp. 187/2024.

Saldaña Aguilar Luis Manuel. Juris. Voluntaria Mercantil 1 Acdo. en Amparo. Núm. Exp. 620/2022 Bis. 2 Amparo 620/2022 Promov. Porluis Manuel Saldaña Aguilar.

Santa Iglesias Enedina Patricia vs. Amalia Arguelles Hernández y Otro. Ord. Civil 1 Acdo. Núm. Exp. 1369/2019 Bis. 11 Tomo III.

Secreto. Providencias Precautorias Civil 1 Acdo. Núm. Exp. 139/2024.

Secreto. Vía de Apremio Civil Requerimiento. 1 Acdo. Núm. Exp. 185/2024.

Socafi S.A. de C.V. vs. Márquez de Loera Humberto y Medina Cervantes Rosa Elena. Ejecutivo Civil 1 Acdo. Núm. Exp. 1111/2023.

Turismos y Autobuses México Toluca Triangulo Flecha S.A. de C.V. vs. Lueste Operaciones S de R.L. de C.V. y Gómez Santiago Oswaldo. Ord. Civil 1 Acdo. Núm. Exp. 1105/2023.

Unifin Financiera, S.A. B. de C.V. vs. Alimentos Santa Isabel, S.A. de C.V. Ejecutivo Mercantil Expedientillo. 1 Acdo. Núm. Exp. 887/2018.

Valdez González Rocío Rafaela vs. Llantera Servisan S.A. de C.V. Juris. Voluntaria Civil Copias Certificadas. 1 Acdo. Núm. Exp. 1323/2023.

vs. Ejecutivo Mercantil 1 Acdo. Núm. Exp. 645/2023.

vs. Ejecutivo Mercantil 1 Acdo. Núm. Exp. 649/2023.

vs. Ejecutivo Mercantil 1 Acdo. Núm. Exp. 651/2023.

vs. Ejecutivo Mercantil Asunto Concluido. 1 Acdo. Núm. Exp. 1363/2022.

Zurita Huerta Eloísa su Sucesión vs. Márquez Díaz Ricardo y Márquez Díaz Avelino. Controversias de Arrendamiento Civil 1 Acdo. Núm. Exp. 731/2021 Bis. 2 Tomo II.

EL SECRETARIO DE ACUERDOS
LIC. CÉSAR ALEJANDRO ÁVILA QUIROZ

SECRETARÍA "B"
ACUERDOS DEL 22 DE FEBRERO DEL 2024

Arrendadora y Factor Banorte, S.A. de C.V., Sociedad Financiera de Objeto Múltiple, Entidad Regulada, Grupo Financiero Banorte vs. Abraham Héctor González Polanco. Especial Hipotecario Civil 1 Acdo. Núm. Exp. 488/2003.

SOLO CONSULTA
SOLO CONSULTA
SOLO CONSULTA

Arvizu Hernández Vadir Israel vs. Murata Masayoshi Ohno. Ord. Civil Acuerdo. 2 Acdos. Núm. Exp. 42/2022.

Banco Mercantil del Norte, Sociedad Anónima, Institución de Banca Múltiple, Grupo Financiero Banorte vs. María José Pérez Lince. Especial Hipotecario Civil 1 Acdo. Núm. Exp. 766/2018.

Banco Santander México, S.A., Institución de Banca Múltiple, Grupo Financiero Santander vs. Ramco Stamping de México S.A. de C.V. y Modesto León Guillermo y Modesto Coria Eduardo y Coria Salas Perla. Ejecutivo Civil 1 Acdo. Núm. Exp. 1236/2023.

Barranco Pelayo Arturo Edilberto y González Martín Alejandro Arturo vs. Ramírez Capdevielle Juan Pablo. Exhortos Civil Devolución de Exh. a Juzgado Exhortante. 1 Acdo. en Exhorto. Núm. Exp. 140/2024.

BBVA México S.A. Insitución de Banca Múltiple Grupo Financiero BBVA México antes BBVA Bancomer S.A. Institución de Banca Múltiple Grupo Financiero BBVA Bancomer vs. Franco Mendoza Consuelo. Exhortos Civil 1 Acdo. Núm. Exp. 118/2024.

BBVA México, S.A., Institución de Banca Múltiple, Grupo Financiero BBVA México. (Antes BBVA Bancomer, S.A.) vs. Grupo Fortco S.A. de C.V. Fortino Santos Cruz Alba Edwiges Conceción Zepeda Colín e Israel Cruz Zepeda. Ejecutivo Mercantil 1 Acdo. en Amparo. Núm. Exp. 682/2018 Bis. 3 Amparo 1373/2022- 5 antes 1084/2022- IV Promov. por Israel Cruz Zepeda.

Ckd Activos 7 Sociedad Anónima Promotora de Inversión de Capital Variable (Antes BBVA Bancomer S.A. I. B. M. Grupo Financiero BBVA Bancomer) vs. Terán Baz Miguel Ángel. Especial Hipotecario Civil Cesión Onerosa de Derechos de Crédito Hipotecarios. 1 Acdo. Núm. Exp. 372/2015.

Cotemar, S.A. de C.V. vs. Abs Group Services de México, S.A. de C.V., y Absg Consulting Inc. Ord. Mercantil 1 Acdo. en Amparo. Núm. Exp. 96/2020 Amparo 226/2022 y su Aculado 227/2022.

Daniel Ruíz Alejandro su Sucesión vs. Daniel Ruíz Rocío y Daniel Ruíz Rayito. Ord. Civil Acuerdo. 2 Acdos. Núm. Exp. 600/2023.

Distribuidora Santiago S.A. de C.V. vs. Fernando Acevedo Osorio y Guadalupe Iliana Santillán Rangel. Ejecutivo Mercantil 1 Acdo. en Amparo. Núm. Exp. 648/2017 Bis. 2 Amparo 386/2023- VII Promov. por Cristóbal Béjar Zepeda.

Eric Alejandro Moro Rebollo antes Banco Mercantil del Norte, S.A. Institución de Banca Múltiple Grupo Financiero Banorte vs. María de la Paz Guerrero Martínez. Especial Hipotecario Civil Causa Ejecutoria Sent. Definitiva. 1 Acdo. Núm. Exp. 354/2020.

Escobar Martínez Arnoldo (Antes Banco Mercantil del Norte S.A.) vs. Cyntia Cristina Basurto Rodríguez. Especial Hipotecario Civil Expedientillo. 4 Acdos. Núm. Exp. 170/2016.

Flores Larrañaga Alicia vs. Fabiola Dávila Flores y Otros. Especial Hipotecario Civil 1 Acdo. Núm. Exp. 546/2020.

Garrido García Santa vs. Garrido García María. Ord. Civil Acuerdo. 2 Acdos. Núm. Exp. 1144/2023.

Hipotecaria Nacional, S.A. de C.V. Sociedad Financiera de Objeto Limitado, Grupo Financiero BBVA Bancomer vs. Emilio Samuel Romero Bermúdez. Acuerdo. 1 Acdo. Núm. Exp. 824/2007.

Instituto de Seguridad y Servicios Sociales de Los Trabajadores del Estado a Través de su Fondo de la Vivienda vs. Gio Labastida Maribel. Especial Hipotecario Civil 1 Acdo. Núm. Exp. 210/2019.

Instituto de Seguridad y Servicios Sociales de Los Trabajadores del Estado, a Través de su Fondo de la Vivienda Fovissste vs. Llampallas Guzmán Alan Adalidh. Especial Hipotecario Civil Requerimiento. 1 Acdo. Núm. Exp. 186/2024.

Labastida Neri Francisco vs. Isabel Ramírez Hernández. Ord. Civil 1 Acdo. en Amparo. Núm. Exp. 548/2019 Bis. 2 Amparo 229/2023 Promov. por Víctor Hugo Labastida Bautista.

Magaña Ortega Alejandra su Sucesión vs. Pérez Moya Marco Antonio. Juris. Voluntaria Civil 1 Acdo. Núm. Exp. 1350/2023.

Medtronic Logistics Llc vs. Huerta Médica Mexicana S.A. de C.V. Vía de Apremio Civil 1 Acdo. Núm. Exp. 184/2024.

Molleda Cámara Luis Francisco Cesionario de Banco Ve por más S.A. Institución de Banca Múltiple Grupo Financiero Ve por más vs. Drarmex S.A. de C.V. y Otros. Ejecutivo Mercantil 1 Acdo. Núm. Exp. 28/2011 Bis. 6 Tomo III.

Ochoa Anguiano María del Carmen vs. Silva Solano Mauricio Iván. Ejecutivo Civil 1 Acdo. Núm. Exp. 60/2024.

Pérez Moreno Abel y Ceja Sandoval de Pérez María Elena vs. Operadora de Sites Mexicanos S.A. de C.V. y Radiomovil Dipsa S.A. de C.V. Controversias de Arrendamiento Civil Acuerdo. 1 Acdo. Núm. Exp. 924/2021.

Promotora de Hoteles S.A. de C.V. y Banco Nacional de México, S.A. Integrante del Grupo Financiero Banamex. Juris. Voluntaria Civil 1 Acdo. Núm. Exp. 672/2016.

Promotora de Hoteles, S.A. de C.V. y Banco Nacional de México, S.A. Integrante del Grupo Financiero Banamex, División Fiduciaria vs. José Luis Olivares y Laura Mayela González Dávila de Olivares. Ord. Mercantil 1 Acdo. Núm. Exp. 816/2015.

Proveedora Técnica Textil S.A. de C.V. vs. Zamayoa Toledo Joaquín Alberto y Zamayoa Alpizar Jesús Alberto. Ord. Civil Acuerdo. 1 Acdo. Núm. Exp. 114/2021.

Rafael José Robles Zajos vs. Ríos Peña José Luis y Otra. Dada Nueva Cuenta. 1 Acdo. Núm. Exp. 394/2005.

Román y Gordillo S.C. vs. Sprowls Saury Eduardo Martín. Ord. Civil 1 Acdo. Núm. Exp. 882/2014 Bis. 6 Tomo IV.

Secreto. Ejecutivo Civil 1 Acdo. Núm. Exp. 188/2024.

Secreto Ejecutivo Civil Requerimiento. 1 Acdo. Núm. Exp. 182/2024.

Secreto. Exhortos Civil Exhorto. 1 Acdo. en Exhorto. Núm. Exp. 208/2024.

Solís Sabino Juan vs. Campos de la Rosa Minerva Miriam y de la Rosa Pérez Maura. Ejecutivo Mercantil Acuerdo. 1 Acdo. Núm. Exp. 70/2022.

Unión de Crédito Concreces S.A. de C.V. vs. Click Seguridad Jurídica Sapi de C.V. Sofom Enr y Grupo Arquitectónico Constructor S.A. de C.V. y Goznalez Hernández Gerardo Arturo y Ruíz Becerril María Elena. Proced. Judicial de Reconoc. y Ejecc. de Laudo Arbitral Civil Acuerdo. 2 Acdos. Núm. Exp. 1262/2023.

Valadez Díaz Francisco su Suc. vs. Valadez Díaz Jorge y Otros. Exhortos Civil Devolución de Exh. a Juzgado de Origen. 1 Acdo. Núm. Exp. 110/2024.

Valenzuela González José Luis vs. Tech Storm S a de C V y Otro. Exhortos Civil Devolución de Exh. a Juzgado Exhortante. 1 Acdo. Núm. Exp. 56/2024.

Vélazquez Moreno Verónica Margarita y Otro vs. José Guadalupe Simón Biscarra. Ejecutivo Mercantil 2 Acdos. Núm. Exp. 198/2004 Bis. 2 Tomo II.

vs. Ejecutivo Mercantil 1 Acdo. Núm. Exp. 1266/2022.

vs. y. Ejecutivo Mercantil Acuerdo. 2 Acdos. Núm. Exp. 476/2023.

AUDIENCIA

Martínez Alonso Federico y Martínez Toledo Edgardo y Martínez Toledo German vs. Herrera Pérez Luis Alberto y Axa Seguros S.A. de C.V. Auddiencia - Convn. Ord. Civil. 1 Audiencia. Núm. Exp. 894/2023.

LA SECRETARIA DE ACUERDOS
LIC. CLAUDIA GONZÁLEZ SAUZA

QUINCUAGÉSIMO SEGUNDO DE LO CIVIL

SECRETARÍA "A"
ACUERDOS DEL 22 DE FEBRERO DEL 2024

Abc Capital, S.A., Institución de Banca Múltiple vs. Erasmo Cortez Juárez Quien También Acostumbra a Usar el Nombre de Erasmo Cortés Juárez. Especial Hipotecario Civil 1 Acdo. Núm. Exp. 201/2019.

Administradora de Empleados M2005, Sociedad Civil vs. Reyna García Silvia Guadalupe. Medios Preparatorios Mercantil 1 Acdo. Núm. Exp. 1235/2022.

Aguilar León Miguel Manuel Álvaro vs. Inter Hosp, S.A. de C.V. y Otro. Ord. Civil 1 Acdo. Núm. Exp. 1015/2016.

Arroyo Aguirre José Jesús Ricardo y Controladora Santa Ursula S de R.L. de C.V. y Restaurante Arroyo S.A. de C.V. vs. Arroyo Loyo José Víctor y Arroyo Roa Angelica Berenice y Arroyo Roa Victoria Alejandra y Corredor Público Número 72 de la Ciudad de México y Corredor Público Número 31 de la Ciudad de México y C Director del Registro Público de la Propiedad y del Comercio de la Ciudad de México. Ord. Mercantil 1 Acdo. Núm. Exp. 793/2021.

Banco del Bajío, S.A. Institución de Banca Múltiple vs. Dávila Jiménez María Concepción Juana Angélica y Grupo Desarrollador Fusión Bajío, Sociedad Anónima Promotora de Inversión de Capital Variable y Urquiza Escobar José Rodrigo y García Ibarra Alejandro. Providencias Precautorias Mercantil Amparo. 1 Acdo. en Amparo. Núm. Exp. 591/2022 Bis. 2 Amp. 1292/2022- II.

Banco Nacional de México Sa Integrante del Grupo Financiero Banamex vs. Fajer Valencia Alejandra. Especial Hipotecario Civil 1 Acdo. Núm. Exp. 1187/2023.

SOLO CONSULTA
SOLO CONSULTA
SOLO CONSULTA

Banco Nacional de México, Sociedad Anónima Integrante del Grupo Financiero Banamex hoy Csck 12 Mexco I, Sociedad de Responsabilidad Limitada de Capital Variable hoy Administradora Black, Sociedad de Reponsabilidad Limitada de Capital Variable. hoy Rogelio Hernández Hernández vs. Refugio de Los Ángeles Guzmán Ulloa. Especial Hipotecario Civil Amparo. 1 Acdo. en Amparo. Núm. Exp. 787/2010 Amparo 1494/2023.

Banco Regional Sa Institución de Banca Múltiple Banregio Grupo Financiero vs. Fortes Lucio Juan Carlos y Popi & Mau y Comercializadora Lucfor, S.A. de C.V. Ejecutivo Civil 9 Acdos. Núm. Exp. 989/2023.

Banco Santander México Sa Institución de Banca Múltiple Grupo Financiero Santander México vs. Jiménez Hernández Oreste Magdiel. Ejecutivo Mercantil 1 Acdo. Núm. Exp. 893/2023.

Banco Santander México, S.A. Institución de Banca Múltiple, Grupo Financiero Santander México vs. Escobar Gálvez Cristina Enriqueta. Ejecutivo Mercantil 1 Acdo. Núm. Exp. 845/2023.

Banco Santander México, S.A., Institución de Bamnca Múltiple, Grupo Financiero Santander México vs. Palacios Gómez Emilio. Especial Hipotecario Civil Exhorto. 1 Acdo. en Expedientillo. Núm. Exp. 1265/2023 Exhorto.

Banco Ve por más S.A. Institución de Banca Múltiple Grupo Financiero Ve por más vs. Administración y Servicios Mauri S.A. de C.V., Gussi, S.A. de C.V. Media Max Groupo S.A. de C.V. Ejecutivo Mercantil Amparo No Publicado. 2 Acdos. en Amparo. Núm. Exp. 749/2022 195/2024- Vii.

Banco Ve por más S.A. Institución de Banca Múltiple Grupo Financiero Ve por más vs. Administración y Servicios Mauri S.A. de C.V., Gussi, S.A. de C.V. Media Max Groupo S.A. de C.V. Ejecutivo Mercantil Amparo. 4 Acdos. en Amparo. Núm. Exp. 749/2022 196/2024- Viii.

Bancrecer S.A. Institución de Banca Múltiple, Grupo Financiero Bancrecer, hoy Soluciones Corinto S.A. de C.V. vs. Roberto Lazcano Arellano. Ejec. Merc. 1 Acdo. Núm. Exp. 891/1998.

Bolaños Agapito su Sucesión vs. Del Río Mora Guillermo Gerardo y del Río Cabrera Mario. Controversias de Arrendamiento Civil 3 Acdos. Núm. Exp. 495/2021.

Chapa Martínez Verónica vs. Ploennig del Castillo Karen. Controversias de Arrendamiento Civil 1 Acdo. Núm. Exp. 1141/2023.

Chávez Guzmán Georgina vs. Chi Gutiérrez Leticia. Ord. Civil 2 Acdos. Núm. Exp. 783/2021.

Cibanco, S.A., Institución de Banca Múltiple en su Carácter de Fiduciario en el Fideicomiso Número F/00430 vs. María Eugenia Flores Radilla. Especial Hipotecario Civil 1 Acdo. Núm. Exp. 977/2017.

Condominios a Uno y a Dos del Conjunto Maestro Canal del Norte 476 vs. Muñoz Medina Karla Janine. Ejecutivo Civil 1 Acdo. Núm. Exp. 137/2022.

Díaz Sendra María Eugenia Guadalupe vs. Centro Pentecostal, Asociación Religiosa, Concepción González Galindo y Julio Segovia Hernández. Controversias de Arrendamiento Civil 1 Acdo. Núm. Exp. 193/2020.

Fuentes Apsa S.A. de C.V. vs. Gutiérrez Sánchez Rebeca Mariana. Ord. Civil 2 Acdos. Núm. Exp. 1341/2022.

Galindo Flores Alejandro vs. Comercial City Fresko S de R.L. de C.V. Ord. Civil 2 Acdos. Núm. Exp. 515/2023.

Galindo Juambelz Beatriz Adela Raquel vs. Blengio Pinto Bertha Elena y Ortega Jiménez Mario. Ord. Civil 2 Acdos. Núm. Exp. 999/2023.

Galván Anichino Jaime vs. García Márquez Raúl. Ejecutivo Mercantil Amparo No Publicado. 1 Acdo. en Amparo. Núm. Exp. 365/2023 Amparo Directo.

García González Omar vs. García Salgado Víctor Humberto y Gobierno del Distrito Federal y Director General del Rigistro Público de la Propiedad y de Comercio de la Ciudad de México. Ord. Civil 3 Acdos. Núm. Exp. 709/2023.

García Lara Mireya vs. De Velasco Gutiérrez Leticia del Carmen y Flores de la Vega de Velasco Laura y Gemo Litografia Publicitaria S.A. de C.V. Ord. Civil Amparo. 1 Acdo. en Amparo. Núm. Exp. 71/2021 Amparo Directo 86/2024.

Garduño Bustamante Uriel vs. Zúñiga Nallely Hortencia. Ejecutivo Mercantil Exhorto. 1 Acdo. en Exhorto. Núm. Exp. 161/2024.

Hernández Díaz Jesús vs. Constructora Promotora e Inmobiliaria San Juan del Río S.A. y Otros. Ord. Civil Exhorto. 1 Acdo. en Exhorto. Núm. Exp. 1315/2023.

Hipotecaria Nacional S.A. de C.V. Sociedad Financiera de Objeto Múltiple Entidad Regulada Grupo Financiero BBVA Bancomer vs. José Bernal López y Edith Romero Navarrete. Especial Hipotecario Civil 1 Acdo. Núm. Exp. 827/2012.

HSBC México S.A. Institución de Banca Múltiple Grupo Financiero HSBC vs. Vargas Luna Jorge. Especial Hipotecario Civil 2 Acdos. Núm. Exp. 307/2021.

HSBC México Sa Institución de Banca Múltiple Grupo Financiero HSBC vs. Bautista Pérez Janet. Especial Hipotecario Civil 1 Acdo. Núm. Exp. 503/2022.

HSBC México, S.A., Institución de Banca Múltiple Grupo Financiero HSBC División Fiduciaria como Fiduciario del Fideicomiso Irrevocable Número F/238864 vs. Jorge Alberto Hernández Flores. Especial Hipotecario Civil 1 Acdo. Núm. Exp. 681/2018.

HSBC México, S.A., Institución de Banca Múltiple Grupo Financiero HSBC División Fiduciaria en su Carácter de Fiduciario en el Fideicomiso Irrevocable Número F/250295 vs. Edgar Israel de Jesús González y Janet Araceli Valdez Vilchis. Especial Hipotecario Civil Amparo. 1 Acdo. en Amparo. Núm. Exp. 563/2015 Amparo 1827/2023- II.

HSBC México, S.A., Institución de Banca Múltiple, Grupo Financiero HSBC División Fiduciaria en su Carácter de Fiduciario del Fideicomiso Irrevocable Número 262757 vs. Jesús Alfredo Murillo Soto y Verónica Chávez Alvarado. Especial Hipotecario Civil 3 Acdos. Núm. Exp. 695/2015.

Inmobiliaria Price Center Sociedad Civil vs. Valdez Valdivia Norma Elena. Controversias de Arrendamiento Civil Aud. de Ley. 1 Acdo. Núm. Exp. 233/2023.

Instituto del Fondo Nacional de la Vivienda para los Trabajadores (Infonavit) vs. Hernández Vega Mónica Cecilia. Especial Hipotecario Civil 1 Acdo. Núm. Exp. 705/2021.

Instituto del Fondo Nacional de la Vivienda para los Trabajadores (Infonavit) vs. Torres Guerra Marisol y Santos Alfaro Armando. Vía de Apremio Civil 1 Acdo. Núm. Exp. 325/2023.

Instituto del Fondo Nacional de la Vivienda para los Trabajadores vs. Cárdenas Cámara Edmundo Enrique. Especial Hipotecario Civil 1 Acdo. Núm. Exp. 499/2021.

Ion Financiera Sociedad Anónima Promotora de Inversión de Capital Variable Sociedad Financiera de Objeto Múltiple Entidad Regulada vs. Escalante González Blanca Crystal. Especial Hipotecario Civil Aud. de Ley. 1 Acdo. Núm. Exp. 489/2023.

Iusacell S.A. de C.V. vs. Inmobiliaria Soller S.A. Especial Hipotecario Civil 1 Acdo. Núm. Exp. 529/2004 Bis. 3 Tomo II.

López Castañares Francisco Javier vs. López Castañares María Cristina. Ord. Civil 1 Acdo. Núm. Exp. 59/2021.

Martínez Fuentes Verónica vs. Urtuzuastegui Jiménez Gustavo Adolfo y Villeda H María Angélica y Arciniega Castro Enrique y Martínez Gómez Víctor y Figueroa Gómez Fernando su Sucesión y Aquino Alcántara Gustavo y Montes de Oca Delfina y Inmobiliaria Rac S.A. de C.V. y Suárez Fernández María Dolores y Barberi Vilchis Rogelio y Jáuregui Lara Javier Eduardo y Sánchez Escobar Julián su Sucesión y Figueroa Gómez Fernando su Sucesión y Hernández Lobera Abel y Castañeda Zúñiga Pedro su Sucesión y Soto Rivera Yolanda Emma y Martínez Gómez Víctor y Figueroa Gómez Fernando su Sucesión. Juris. Voluntaria Civil 1 Acdo. Núm. Exp. 193/2024.

Melgoza Martínez Carlos Gustavo vs. Garrido Gutiérrez Fernando. Ord. Civil Amparo. 1 Acdo. en Exhorto. Núm. Exp. 123/2024.

Monto Fácil Sapi de C.V. Sofom Enr vs. Serrano Pérez Ivette. Ejecutivo Mercantil 1 Acdo. Núm. Exp. 717/2023.

Münchener Rukversicherungs Gesellschaft Aktiengesellchaft In München vs. Pivapalacio Leal Mariano José y Prologis Property México S.A. de C.V. Juris. Voluntaria Civil 1 Acdo. Núm. Exp. 199/2023 Principal.

Nacional Financiera Sociedad Nacional de Crédito Institución de Banca de Desarrollo vs. Servicios Integrales de Construcción y Mantenimiento Sicma S.A. Ejec. Merc. 1 Acdo. Núm. Exp. 233/2008.

Ochoa Reza María del Carmen vs. Shutty Susan Elizabeth. Controversias de Arrendamiento Civil 1 Acdo. Núm. Exp. 1221/2023.

Ortega Ríos José vs. Abastofertas S.A. de C.V. Ord. Civil 2 Acdos. Núm. Exp. 1087/2022.

Ortega Said María del Consuelo vs. Enrique Leonel Tinajero Cárdenas. Ord. Civil Amparo. 2 Acdos. en Amparo. Núm. Exp. 563/2019 Amparo 1048/2023- II.

SOLO CONSULTA
SOLO CONSULTA
SOLO CONSULTA

Parra Abaunza José Antonio Francisco su Sucesión vs. López Reyes Cornelio Florentino. Ord. Civil 1 Acdo. Núm. Exp. 687/2023.
Préstamo Empresarial Oportuno, S.A. P. I. de C.V. Sofom, E, N, R vs. Roan Technologuy, S.A. de C.V. Especial Hipotecario Civil 4 Acdos. Núm. Exp. 1277/2019.
Préstamos Felices en 15 Minutos, S.A. de C. V, Sofom, E. N. R vs. Correa Contreras Aurora. Ejecutivo Mercantil 1 Acdo. Núm. Exp. 1367/2022.
Préstamos Felices en 15 Minutos, S.A. de C.V., Sofom, E. N. R vs. X Ruíz María de Los Anges. Ejecutivo Mercantil 1 Acdo. Núm. Exp. 99/2023.
Quelra S.A. de C.V. y Otro vs. Banca Mifel S.A. Institución de Banca Múltiple Grupo Financiero Mifel División Fiduciaria y Otros. Ord. Merc. 1 Acdo. Núm. Exp. 1527/2010.
Repsol Downstream México S.A. de C.V. vs. Hernández Hernández Maclovio Efrén. Ord. Mercantil 1 Acdo. Núm. Exp. 303/2022.
Rovero Béjar Jaime vs. Manzone Gabriele y Silva Lezama Anilez del Pilar. Controversias de Arrendamiento Civil 1 Acdo. Núm. Exp. 615/2023.
Ruíz Hernández María Inés de Los Ángeles su Sucesión vs. Acosta Sánchez Luis Fernando y Acosta Valoix Diana Minerva y Acosta Valoix Cristian Brandon y Valoix Esparza Alfredo y Balderas Patiño Claudia y Valoix Esparza Leticia y Valoix Balderas Alfredo. Ord. Civil 1 Acdo. Núm. Exp. 755/2022.
Sánchez Reyes Francisco vs. Transportes de Carga Alas del Golfo, S.A. de C.V. Ord. Civil 1 Acdo. en Cuadernillo. Núm. Exp. 1405/2019 Bis. 2 Tomo II.
Santander Consumo S.A. de C.V. Sociedad Financiera de Objeto Múltiple, Entidad Regulada Grupo Financiero Santander México vs. Acosta Miranda Silvia Bertha. Ejecutivo Mercantil 1 Acdo. Núm. Exp. 1351/2022.
Secreto. Ejecutivo Mercantil 1 Acdo. Núm. Exp. 1059/2022.
Secreto. Ejecutivo Mercantil 1 Acdo. Núm. Exp. 1351/2023.
Secreto. Ejecutivo Mercantil 1 Acdo. Núm. Exp. 181/2024.
Secreto. Ord. Civil 1 Acdo. Núm. Exp. 783/2021.
Torres Molinet Alma Rosa vs. Torres Molinet Sandra María de Los Ángeles y Torres Molinet Azucena Verónica y C Director del Registro Público de la Propiedad y de Comercio de la Ciudad de México. Ord. Civil 1 Acdo. Núm. Exp. 233/2022.
AUDIENCIA
Jiménez Mayen Areli vs. Guevara Ferreira Aldo. Aud. de Medios Preparatorios a Juic. Ejecutivo Mercantil Medios Preparatorios Mercantil. 1 Audiencia. Núm. Exp. 67/2023.

SENTENCIA DEFINITIVAS DEL 22 DE FEBRERO DEL 2024

Banco Base Sa Institución de Banca Múltiple Grupo Financiero Base vs. Enchapados Nacionales S.A. de C.V. y Ávila Noval Pablo Javier. Ejecutivo Mercantil Sent. Def. 1 Núm. Exp. 627/2022
Inmobiliaria Price Center Sociedad Civil vs. Valdez Valdivia Norma Elena. Controversias de Arrendamiento Civil Sent. Def. 1 Núm. Exp. 233/2023

SENTENCIA INTERLOCUTORIA

Banco Nacional de México Sa Integrante del Grupo Financiero Banamex vs. Drogueria y Farmacia el Globo S.A. de C.V. y Laboratorio Salutec S.A. de C.V. y Pizarro Suárez y Macías Antonio. Ejecutivo Mercantil Sent. Interl. 1 Núm. Exp. 233/2021
Banco Ve por Más, S.A., Institución de Banca Múltiple, Grupo Financiero Ve por más vs. Kaz Soluciones Integrales en Sistemas, S.A. de C.V. y Antonio Méndez Morales. Ejecutivo Mercantil Sent. Interl. 1 Núm. Exp. 693/2019 Bis. 3 Tomo Ii

EL SECRETARIO DE ACUERDOS
LIC. ÓSCAR ALONSO TOLAMATL

SECRETARÍA "B"
ACUERDOS DEL 22 DE FEBRERO DEL 2024

Administradora Inmobiliaria Productiva S.A. de C.V. Ejecutivo Mercantil Amparo. 2 Acdos. en Amparo. Núm. Exp. 2/2022 Bis. 2 Amp. 2/2022.
Akza Advisors, S.A. de C.V. vs. Alstom Transport México, S.A. de C. V- y Bombardier Transport, S.A. de C.V. Ord. Mercantil 1 Acdo. Núm. Exp. 854/2022.
Akza Advisors, S.A. de C.V. vs. Alstom Transports México, S.A. de C.V. Providencias Precautorias Mercantil 2 Acdos. Núm. Exp. 738/2022.
Akza Advisors, S.A. de C.V. vs. Alstom Transports México, S.A. de C.V. Providencias Precautorias Mercantil Amparo. 1 Acdo. en Amparo. Núm. Exp. 738/2022 Amparo 1230/2023.
Alvarado Popoca Socorro vs. Geo Morelos S a de C V. Exhortos Civil Exhorto. 1 Acdo. en Exhorto. Núm. Exp. 1058/2023.
Arriaga Bernal Rodrigo Antonio vs. Baca Trejo Graciela Laura. Controversias de Arrendamiento Civil Amparo. 1 Acdo. en Amparo. Núm. Exp. 110/2023 Bis. 2 Amp. D. C. 695/2023.
Aseguradora Aserta, Sociedad Anónima de Capital Variable vs. Ram Ingeniería y Arquitectura, S.A. de C.V. y Garza Vargas Jorge y González García Elvia. Especial de Fianzas Mercantil 1 Acdo. Núm. Exp. 50/2024.
Banca Afirme S.A. Institución de Banca Múltiple Afirme Grupo Financiero (División Fiduciaria) en su Carácter de Fiduciario del Fideicomiso Identificado Con el Número 73935, por Conducto de su Administrador Ion Financiera S.A. P. I de C.V. Sofom E. R vs. Irma Marcela Trujillo Martínez. Especial Hipotecario Civil Secc. de Ejecución. 1 Acdo. Núm. Exp. 1198/2019.
Banco Santander México Sa Institución de Banca Múltiple Grupo Financiero Santander México vs. Becerra Rodríguez Jesús Antonio. Ejecutivo Mercantil 2 Acdos. Núm. Exp. 746/2023.
Banco Santander México, S.A. Institución de Banca Múltiple Grupo Financiero Santander México vs. Yesika Guadalupe Oliva Fuentes y José Roberto González Pacheco. Especial Hipotecario Civil Expedientillo. 1 Acdo. Núm. Exp. 226/2020.
Banco del Bajío, S.A., Institución de Banca Múltiple vs. Martín Jesús Alejandro Gamiz Gandarilla. Especial Hipotecario Civil Susp. Def. Secc. de Ejecución. 1 Acdo. Núm. Exp. 280/2016.
Banco del Bajío, S.A., Institución de Banca Múltiple vs. Martín Jesús Alejandro Gamiz Gandarilla. Especial Hipotecario Civil Amparo. 2 Acdos. en Amparo. Núm. Exp. 280/2016 Amparo Indirecto 1324/2023.
Banco del Bajío, S.A., Institución de Banca Múltiple vs. Martín Jesús Alejandro Gamiz Gandarilla. Especial Hipotecario Civil Amparo. 1 Acdo. en Amparo. Núm. Exp. 280/2016 Bis. 2 Amparo Directo 764/2023 hoy Amparo Indirecto 1302/2023.
Banco Mercantil del Norte Institución de Banca Multiple Grupo Financiero Banorte vs. Rojas Lozano Moises. Especial Hipotecario Civil 1 Acuerdo en Exhorto. Núm. Exp. 142/2024.
Bhatti Martínez Suresh Chander vs. Caloca Cortés Hugo Fernando y Cortés Osorio Angelina. Ejecutivo Mercantil 1 Acdo. Núm. Exp. 862/2023.
Castro y Pinillos Abogados, S. C vs. Residencial Bosques del Lago, S.A. de C.V. y Promotora de Casas, S.A. P. I y Residencal Bosques del Lago, S.A. de C.V. y Vis Constructora, S.A. de C.V. y Decofris IV Construtora y Desarrolladora, S.A. P. I. de C.V. Ord. Civil 2 Acdos. Núm. Exp. 758/2022 Bis. 1 Tomo II.
Corporación Nomi Fin. S.A. de C.V., Sofom, E. N. R vs. Pereda Zizaña Ivonne. Ejecutivo Mercantil Desistimiento de la Acción. 1 Acdo. Núm. Exp. 744/2023.
Corporación Nomi Fin. S.A. de C.V., Sofom, E. N. R vs. Pereda Zizaña Ivonne. Providencias Precautorias Civil 1 Acdo. Núm. Exp. 332/2023.
Daimler Financial Services México Sociedad de Responsabilidad Limitada de Capital Variable vs. Procesos de Aislamiento Sa y Hernández Magos Hortensia. Especial Mercantil Mercantil 1 Acdo. Núm. Exp. 492/2023.
Fuentes y Rivas Bibiana su Sucesión vs. Garduño Mata Verónica. Juris. Voluntaria Civil 1 Acdo. Núm. Exp. 1220/2023.
Holtz Kaplan Yael y Friedman Huber Moisés vs. Aurelia Chávez Gutiérrez, Beatriz Quiroz Chávez y José Luis Cazares Reyes. Ord. Civil 2 Acdos. Núm. Exp. 126/2019.
HSBC México Sa Institución de Banca Múltiple Grupo Financiero HSBC vs. Inmobiliaria Azo S.A. de C.V. y Inmobiliaria Saned S.A. de C.V. y Abraham Kanan Eduardo y Olvera Caballero Justo. Ejecutivo Mercantil 1 Acdo. Núm. Exp. 1362/2023.
HSBC México, S.A. Institución de Banca Múltiple, Grupo Financiero HSBC, División Fiduciaria, en su Carácter de Fiduciario en el Fideicomiso Irrevocable F/253936 vs. Javier Eduardo Arvizu Gómez. Especial Hipotecario Civil 1 Acdo. Núm. Exp. 10/2014.
Ibarra García Subrogatario de Isidoro García Gómez Francisco vs. Rodal Ortiz Arturo y Delgado Martínez Juan y Díaz Mondragón Bernardo y Álvarez Romero Fernando vs. La Fama Montañesa Fabrica de Hilados y Tejidos de Algodón, S.A. Ord. Civil 3 Acdos. en Tercería. Núm. Exp. 918/2021 Terc. Promovidapor la Fama Montañesa Fabrica de Hilados y Tejidos de Algodón, S.A.

SOLO CONSULTA
SOLO CONSULTA
SOLO CONSULTA

López Mayagoitia Celina vs. Pérez Méndez Juan Carlos y Pineda Pineda Salvador. Controversias de Arrendamiento Civil 1 Acdo. Núm. Exp. 1312/2022.

Macedo Urquiza y Asociados, S.A. de C.V. vs. Pro- Agroindustrial, S.A. de C.V. Ord. Mercantil Expedientillo. 1 Acdo. Núm. Exp. 1442/2019 Tomo II.

Marbustell Grupo Comercial Sociedad Anónima de Capital Variable vs. Ortiz Muñoz Claudia. Controversias de Arrendamiento Civil 1 Acdo. Núm. Exp. 190/2024.

Martínez Arvizu Dolores vs. Ceballos Vargas Martha Elena. Ord. Civil 1 Acdo. Núm. Exp. 1270/2023.

Medina Vega María su Sucesión y Aparicio Castro Refugio vs. López Celestino Gustavo. Ord. Civil 1 Acdo. Núm. Exp. 688/2023.

Omega Contrucciones Industriales, S.A. de C.V. vs. Grupo Forma Arquitectos, S.A. de C.V. Ord. Civil 1 Acdo. Núm. Exp. 1358/2022.

Payan Rodríguez Alfonso vs. Juárez Ceja Álvaro y Rodríguez Ramos Arika Gabriela. Especial Hipotecario Civil 1 Acdo. en Exhorto. Núm. Exp. 204/2024.

Pérez Cabrales Luis Alberto y Velarde López Karen Arianna vs. Grupo Mexicano de Seguros S.A. de C.V. Ord. Civil 1 Acdo. Núm. Exp. 1022/2023 Principal.

Promotora de Hoteles S.A. de C.V. y Banco Nacional de México Sa Integrante del Grupo Financiero Banamex vs. Álvarez Álvarez Antonio y del Monte Hernández de Álvarez Olga. Juris. Voluntaria Civil 1 Acdo. Núm. Exp. 70/2024.

Proyectos Adamantine, S.A. de C.V., Sofom, E. R vs. José Eliezer Rivera Moreno y Penelope Griselda Montelongo Ochoa. Vía de Apremio Civil Expedientillo. 1 Acdo. Núm. Exp. 256/2018.

Quiroz Escalona Ángel vs. Vázquez Balderas José Luis. Controversias de Arrendamiento Civil 2 Acdos. Núm. Exp. 1044/2023 Principal.

Repsol Downstream Éxico, S.A. de C.V. vs. Servicio Los Delfines, S.A. de C.V. Providencias Precautorias Mercantil Amparo. 1 Acdo. en Amparo. Núm. Exp. 34/2021 Amparo 2210/2023.

Sánchez Esparza Juan Abel vs. Hipotecaria su Casita S.A. de C.V. S. O. F. O. L. Ord. Civil 1 Acdo. en Exhorto. Núm. Exp. 208/2024.

Secreto. Ejecutivo Mercantil 1 Acdo. Núm. Exp. 194/2024.

Serna Rodríguez Rubén y Rodríguez Ontiveros Carmen Graciela vs. Banca Mifel, S.A., Institución de Banca Múltiple, Grupo Financiero Mifel, Red de Emprendedores por el Desarrollo, S.A. P. I. de C.V., Claudia Contreras Terreros, Javier Herrera Naya Notario Público Número 29 de Guadalajara Jalisco y C. Director del Registro Público de la Propiedad de Guadalajara Jalisco. Ord. Civil 1 Acdo. Núm. Exp. 660/2019.

Silva Paniagua Érika Yolanda vs. Jiménez Rocha Mateo. Ord. Civil Exhorto. 1 Acdo. Núm. Exp. 1364/2023 Exhorto.

Takeda México Sociedad Anónima de Capital Variable antes Shire Pharmaceuticals Sociedad Anónima de Capital Variable vs. Hi Tec Medical, S.A. de C.V. y Arturo Sánchez de la Torre. Ejecutivo Mercantil 1 Acdo. Núm. Exp. 422/2019.

Villagómez Vera Ma. Elvia vs. Alarcón Orante María de Jesús. Exhortos Civil Amparo. 1 Acdo. en Amparo. Núm. Exp. 382/2022 Bis. 2 Amp. 966/2022.

NO PUBLICADOS

Castro y Pinillos Abogados, S. C vs. Residencial Bosques del Lago, S.A. de C.V. y Promotora de Casas, S.A. P. I y Residencal Bosques del Lago, S.A. de C.V. y Vis Constructora, S.A. de C.V. y Decofris IV Construtora y Desarrolladora, S.A. P. I. de C.V. Ord. Civil 1 Acdo. Núm. Exp. 758/2022 Bis. 1 Tomo II.

AUDIENCIA

Banco Actinver Sa Institución de Banca Múltiple Grupo Financiero Actinver como Fiduciaria en el Fideicomiso 1923 vs. Tiendas de Autoservicio del Norte, S.A. de C.V. Controversias de Arrendamiento Civil. 1 Audiencia. Núm. Exp. 830/2023.

Sociedad Hipotecaria Federal S.N.C. Institución de Banca de Desarrollo en su Carácter de Fiduciario Sustituto del Fondo de Operaciones y Financiamiento Bancario a la Vivienda vs. Eliseo Aguilar Reyes. Remate No Preparada Esp. Hip. 1 Audiencia. Núm. Exp. 48/2011.

SENTENCIA DEFINITIVAS DEL 22 DE FEBRERO DEL 2024

Banco Actinver Sa Institución de Banca Múltiple Grupo Financiero Actinver como Fiduciaria en el Fideicomiso 1923 vs. Tiendas de Autoservicio del Norte S.A. de C.V. Controversias de Arrendamiento Civil Sent. Def. 1 Núm. Exp. 830/2023

LA SECRETARIA DE ACUERDOS
LIC. ITZI YURENI PADILLA MARTÍNEZ

QUINCUAGÉSIMO TERCERO DE LO CIVIL

SECRETARÍA "A"
ACUERDOS DEL 22 DE FEBRERO DEL 2024

Aguilar Bautista María del Socorro y Téllez Aguilar Alan vs. Gasca Luna Alejandro y Garca Luna Migual Ángel. Ord. Civil Dada Cuenta. 2 Acdos. Núm. Exp. 779/2023.

Aguilar Hernández Eduardo vs. Castañeda Rojas Guadalupe y Mercado Castañeda Manuel. Ejecutivo Cuantía Menor Mercantil Inc. de Objeción de Dictamen Pericial. 1 Acdo. Núm. Exp. 3247/2020.

Aguirre Valverde Carmen su Sucesión. Juris. Voluntaria Civil Desecha la Demanda. 1 Acdo. Núm. Exp. 143/2024.

Alcofi Consultores S. C vs. Instituto del Fondo Nacional de la Vivienda para los Trabajadores. Juris. Voluntaria Civil Devolución de Documentos. 1 Acdo. Núm. Exp. 1361/2022.

Alemán Calzada Pedro Joaquín vs. Petrowash, S.A. de C.V. y Morayta Ramírez Alfredo Raul Rodolfo. Controversias de Arrendamiento Civil Autr. Sigj. 2 Acdos. Núm. Exp. 1047/2023.

Asociación de Ingenieros Petroleros de México A.C. vs. Scadscash S.A. de C.V. y Martínez Calvo Cyntia Yadira. Ord. Mercantil Se Cita a Sent Defin. 1 Acdo. Núm. Exp. 11/2022.

Autofinanciamiento México S.A. de C.V. vs. García López José Luis y López Cruz Juana. Ejecutivo Cuantía Menor Mercantil Contestación de Oficio. 1 Acdo. Núm. Exp. 2041/2021.

Banco Santander México S.A. Institución de Banca Múltiple Grupo Financiero Santander México vs. Varelli Distribuidora S.A. de C.V. y Martínez Guerrero María Guadalupe. Ejecutivo Cuantía Menor Mercantil Autr. Sigj. 1 Acdo. Núm. Exp. 823/2021.

Banco Santander México Sociedad Anónima Institución de Banca Múltiple Grupo Financiero Santander México vs. Stesa México Sociedad Anónima de Capital Variable y Hernández Chávez Diana Eugenia. Providencias Precautorias Mercantil Contestación de Oficio. 1 Acdo. Núm. Exp. 2321/2021.

Banco Santander México, S.A., Institución de Banca Múltiple, Grupo Financiero Santander México vs. Rojas Aguirre Jorge. Ejecutivo Cuantía Menor Mercantil Expedientillo. 1 Acdo. Núm. Exp. 787/2020.

BBVA México Sociedad Anónima Institución de Banca Múltiple Grupo Financiero BBVA México vs. Importadora Weysaton S.A. de C.V. y Ronces Jiménez Óscar y Jiménez Jiménez Pablo. Ejecutivo Mercantil Autorización. 1 Acdo. Núm. Exp. 1311/2022.

Calderón Beltrán María Alejandra vs. Isauro Nativitas Dolores y Moukarzel Sayeg Arlette. Ejecutivo Cuantía Menor Mercantil Solic. de Entrega de Billete de Depósito. 1 Acdo. Núm. Exp. 3545/2021.

Carmona Flores Alfredo y Florez Cruz Ma Catalina vs. Instituto de Seguridad y Servicios Sociales de Los Trabajadores del Estado a Través de su Fondo de la Vivienda Fovisste. Especial Hipotecario Civil Acuerdo. 1 Acdo. Núm. Exp. 1343/2022.

Credix Gs S.A. de C.V. Sociedad Financiera de Objeto Múltiple Entidad No Regulada vs. Avilés Hernández Jeanette. Vía de Apremio Civil Acdo. en Cuad. de Amparo. 1 Acdo. en Amparo. Núm. Exp. 1001/2022 354/2022- Vi- A.

Cuevas Perea Arturo vs. Montes Ortega Víctor Ernesto. Controversias de Arrendamiento Civil Turnar Actuaria. 2 Acdos. Núm. Exp. 1249/2023.

Fernández Sánchez Saúl vs. Miranda Osornio Gregorio. Ord. Civil Turnar Actuaria. 1 Acdo. Núm. Exp. 179/2022.

Fideicomiso de Administración F750323 por Conducto de su Fiduciario Banco Mercantil del Norte Sa Institución de Banca Múltiple Grupo Financiero Banorte vs. Bupo S.A. de C.V. Controversias de Arrendamiento Civil Aclaración de Auto. 2 Acdos. Núm. Exp. 1179/2023.

Galindo Pantoja José Rafael vs. Bache Cortés Guillermo. Ejecutivo Cuantía Menor Mercantil Autr. Sigj. 1 Acdo. Núm. Exp. 391/2021.

García González Noel vs. Leal Maldonado Luz Dianelly. Ejecutivo Mercantil Turnese Los Autos. 1 Acdo. Núm. Exp. 1221/2023.

Hipotecaria su Casita Sociedad Anónima de Capital Variable Sociedad Financiera de Objeto Múltiple Entidad No Regulada y Continuado por Metrofinanciera Sociedad Anónima Promotora de Inversión de Capital Variable Sociedad Financiera de Objeto Múltiple Entidad Regulada vs. García Aspero Carlos Francisco. Ord. Mercantil Se Admite Exhorto. 1 Acdo. en Exhorto. Núm. Exp. 203/2024.

SOLO CONSULTA
SOLO CONSULTA
SOLO CONSULTA

HSBC México S.A. Institución de Banca Múltiple Grupo Financiero HSBC División Fiduciaria en su Carácter de Fiduciario en el Fideicomiso Número F/234036 vs. González Castro Alberto. Ord. Civil Autorización. 1 Acdo. Núm. Exp. 2941/2019.

Instituto de Seguridad y Servicios Sociales de Los Trabajadores del Estado a Través de su Fondo de la Vivienda Fovissste vs. Delgadillo Hernández Laura Jéssica. Especial Hipotecario Civil Contestación de Oficio. 1 Acdo. Núm. Exp. 951/2022.

Jiménez Terán Julio César vs. Caso Farfán Elia Silvia y Infante Zavala Raúl Antonio. Ord. Civil Gírese Exhorto. 2 Acdos. Núm. Exp. 1007/2023.

Lakowsky Ivanova Vera su Sucesión vs. Ramírez Mendoza Armando. Controversias de Arrendamiento Civil Acdo. en Cuad. de Amparo. 1 Acdo. 1 Acdo. en Amparo. Núm. Exp. 1167/2022.

López Muñoz Salvador vs. Rocha Cosío Patricia Verónica. Ord. Civil Desecha Exhorto. 1 Acdo. en Exhorto. Núm. Exp. 201/2024.

Magdaleno Mena Mauricio vs. Cortés Moreno Alfonso Matamoros Ayala Armando. Ejecutivo Cuantía Menor Mercantil Terminación por Pago. 1 Acdo. Núm. Exp. 47/2016.

Martínez y Pérez Reyo Sonia Beatriz vs. Rodríguez Barajas María del Rocío. Controversias de Arrendamiento Civil Autr. Sigj. 1 Acdo. Núm. Exp. 763/2023.

Mena Mena Jorge Ignacio vs. Juárez Hoyos Eduardo Florentino. Controversias de Arrendamiento Civil Turnar Actuaria. 1 Acdo. Núm. Exp. 339/2023.

Mondragón Morales Virginia vs. Vergara Flores Amado su Sucesión y Vergara Flores Guillermina. Ord. Civil Admite Recurso de Apelación. 1 Acdo. Núm. Exp. 1039/2023.

Montalvo Gadea Rodrigo Fernando vs. Zarabozo López Rodrigo Sieres. Ejecutivo Mercantil Túrnense Autos Al Actuario. 1 Acdo. Núm. Exp. 583/2023.

Montejo Cejudo Alfonso Pastor vs. Joel López Terán. Oral Paz Civil Devolución de Exp. del Notario. 1 Acdo. Núm. Exp. 435/2004.

Naranjo Ruano Martha vs. Mora Niño René. Juris. Voluntaria Civil Exhibe Minuta. 1 Acdo. Núm. Exp. 725/2022.

Operadora de Estaciones de Servicio Cima S.A. de C.V. vs. Transportes Grijalva S.A. de C.V. Ejecutivo Cuantía Menor Mercantil Turnar Actuaria. 1 Acdo. Núm. Exp. 1463/2015.

Ramírez Montes Norma Patricia vs. General Motors de México S de R.L. de C.V. Medios Preparatorios Civil Aclare Petición. 1 Acdo. Núm. Exp. 1321/2023.

Ruíz Hernández María Berenice y Quien También Acostumbra Usar Los Nombres de Berenice Ruíz Hernández Verenice Ruíz Hernández Ma Berenice Ruíz Hernández vs. Instituto para Devolver Al Pueblo Lo Robado antes Servicios Efectivos y Enajenación de Bienes Fiduciario Sustituto en su Carácter de Liquidador de Banco Nacional de Comercio Interior S.N.C. y Notaria 113 del Estado de México y Corredor Público Número 69 de la Ciudad de México y Cardona Vallin José Luis. Ord. Mercantil Autorización. 1 Acdo. Núm. Exp. 753/2023.

Secreto. Especial Hipotecario Civil No Corresponden Los Datos. 1 Acdo. en Expedientillo. Núm. Exp. 1113/2005 Bis. 1.

Sólida Administradora de Portafolios S.A. de C.V. vs. Galdino Gandarillas Lazo. Oral Paz Civil Admite Incidente. 1 Acdo. Núm. Exp. 1157/2007.

Sólida Administradora de Portafolios, S.A. de C.V., Sofom., E. R., Grupo Financiero Banorte hoy Arrendadora y Factor Banorte, Sociedad Anónima de Capital Variable Sociedad Financiera de Objeto Múltiple, Entidad Regulada, Grupo Financiero Banorte vs. Salvador Briseño García y Teresita de Jesús Rosales Sánchez. Especial Hipotecario Civil Se Envía Oficio. 1 Acdo. Núm. Exp. 3381/2019.

Torrealba Lecuona Lilia Lorena Varenka su Sucesión vs. Belmonte Ríos César Eduardo. Providencias Precautorias Civil Se Remiten Autos. 1 Acdo. Núm. Exp. 1069/2022.

Unifin Credit S.A. de C.V. Sofom Enr vs. Gissing Guanajuato S de R.L. de C.V. Ejecutivo Civil Contestación de Oficio. 1 Acdo. Núm. Exp. 447/2023.

Utc Overseas S de R.L. de C.V. vs. Agencia Aduanal Lopad S de R.L. de C.V. Ejecutivo Cuantía Menor Mercantil Turnar Actuaria. 1 Acdo. Núm. Exp. 2855/2021.

Vega Cano Madeli vs. Sánchez Avendaño Teresa. Ejecutivo Mercantil Autr. Sigj. 1 Acdo. Núm. Exp. 1353/2023.

Vilchis Neria Rogelio vs. Reyes Hernández Consolación. Ejecutivo Cuantía Menor Mercantil Aclarar Petición. 1 Acdo. Núm. Exp. 851/2013.

Villacetin Martínez Óscar Rosendo vs. Benavides Lorenzo Blanca Estela y Otro. Ejecutivo Cuantía Menor Mercantil Audiencia. 1 Acdo. Núm. Exp. 3791/2019.

NO PUBLICADOS

Aguascalientes 112 Sociedad Anónima de Capital Variable vs. De la Peña Razo Guadalupe Margarita. Ord. Civil Remisión de Apel. a la Sala. 1 Acdo. Núm. Exp. 853/2023.

Desarrolladora Tactica Fa S.C. vs. Cooperativa la Cruz Azul Scl. Ord. Civil Recuso de Apel. (Preventiva). 1 Acdo. Núm. Exp. 701/2022.

EL SECRETARIO DE ACUERDOS
LIC. MARIO ALBERTO RANGEL RAMÍREZ

SECRETARÍA "B"
ACUERDOS DEL 22 DE FEBRERO DEL 2024

Administradora de Inmuebles Samir S.A. de C.V. Sofom Enr y antes Administradora de Inmuebles Trust S.A. de C.V. Sofom Enr vs. Domínguez Arellano Hugo Ricardo. Ord. Civil Girara Exhorto. 1 Acdo. Núm. Exp. 314/2022.

Adrián Mendoza Varela Dem. vs. Rodríguez de la Mora Miguel Ricardo y/o Reyes Velázquez Miguel Ángel y/o Campos Solares Jesús. Ejecutivo Cuantía Menor Mercantil Rebeldia en Incidente. 1 Acdo. Núm. Exp. 3126/2020.

Aguilar Fernández Rubén Ricardo vs. Téllez Hernández Pablo. Ejecutivo Cuantía Menor Mercantil Se Admite Incidente. 1 Acdo. Núm. Exp. 3374/2019.

Arrendadora y Factor Banorte S.A. de C.V., Sociedad Financiera de Objeto Múltiple, Entidad Regulada, Grupo Financiero Banorte antes Sólida Administradora de Portafolios S.A. de C.V., Sociedad Financiera de Objeto Múltiple, Entidad Regualada, Grupo Financiero Banorte antes Sólida Administradora de Portafolios, S.A. de C.V. vs. José Silvestre Robles López. Especial Hipotecario Civil Acdo. en Cuad. de Amparo. 1 Acdo. en Amparo. Núm. Exp. 758/2004 Ai. 1357/2023- 7 Margarita.

Auto Amecah, S.A. de C.V. vs. Sistemas y Servicios Integrales en Impresión Promecional, S.A. de C.V. y Otro. Ejecutivo Mercantil Razon Actuarial. 1 Acdo. Núm. Exp. 2098/2018.

Autofinanciamiento Automotriz S.A. de C.V. vs. Gómez Hernández Jesús y Hernández Sotello Ángela. Ejecutivo Cuantía Menor Mercantil Razon Actuarial. 1 Acdo. Núm. Exp. 312/2020.

Autofinanciamiento México S.A. de C.V. vs. Azcorra Manrique María Antonia y Otros. Ejecutivo Cuantía Menor Mercantil Se Admite Incidente. 4 Acdos. Núm. Exp. 3910/2019.

Autofinanciamiento México S.A. de C.V. vs. Rangel Cortés Samuel y Otros. Ejecutivo Cuantía Menor Mercantil Exh. Sin Diligenciar. 1 Acdo. Núm. Exp. 1536/2021.

Autofinanciamiento México S.A. de C.V. vs. Reyes Campuzano Eloína y Chávez Fernández Marcelino y Cabrera Salgado Mario. Ejecutivo Cuantía Menor Mercantil Exhibe Minuta de Exhorto. 1 Acdo. Núm. Exp. 2412/2021.

Banco Santander México S.A. Institución de Banca Múltiple Grupo Financiero Santander México vs. Gutiérrez Guzmán Gerardo. Providencias Precautorias Civil Requerimiento Digital. 1 Acdo. Núm. Exp. 198/2024.

Borrego Zepeda Hilda Leonor vs. Uribe Curiel Miguel su Sucesión y C Director del Registro Público de la Propiedad y del Comercio de la Ciudad de México. Ord. Civil Ord. Civil (Prescripción Positiva). 1 Acdo. Núm. Exp. 130/2024.

Cabrera Paredes Norma Margarita vs. Aceros y Perfiles Paileros S.A. de C.V. Controversias de Arrendamiento Civil Desahoga Vista. 3 Acdos. Núm. Exp. 1288/2023.

Ceballos León Dulce Krystell vs. Centro de Atención Médica Central S.A. de C.V. y Torres Macedo Norma Laura. Ord. Civil Autorizaciones. 3 Acdos. Núm. Exp. 84/2023.

Chi Pan Verónica. Ord. Civil Acdo. en Cuad. de Amparo. 1 Acdo. en Amparo. Núm. Exp. 1118/2023.

Cobián Viveros Elia Margarita y Cobián Viveros Érika María y Cobián Viveros Jorge Antonio y Cobián Valdivia Jorge Armando vs. Martínez López Jesús Rodrigo. Juris. Voluntaria Civil Razon Actuarial. 1 Acdo. Núm. Exp. 66/2024.

Daimler Financial Services México, S. de R. L. de C.V. vs. Bosc Marketing Research International S.A. de C.V. y Marín Moguel Óscar Armando. Especial Mercantil Mercantil Se Recibe Oficio y Turnar Al Actuario. 1 Acdo. Núm. Exp. 804/2022.

Estrada Prieto Enrique vs. Alonzo Raymundo. Ejecutivo Cuantía Menor Mercantil Girar Oficio. 1 Acdo. Núm. Exp. 2496/2019.

SOLO CONSULTA
SOLO CONSULTA
SOLO CONSULTA

Fernández Martínez Ferretis Adriana vs. Rosales Sánchez Jaime Oswaldo y C Director del Registro Público de la Propiedad y de Comercio de la Ciudad de México. Ord. Civil Ord. Civil (Prescripción Positiva). 1 Acdo. Núm. Exp. 188/2024.

Fink Serra Óscar Jorge vs. González Fernández Beatriz. Ord. Civil Razon Actuarial en Exhorto. 1 Acdo. Núm. Exp. 1286/2023.

Flores González Ricardo Alberto vs. Guzmán Padilla Cristina. Ejecutivo Cuantía Menor Mercantil Sin Lugar a Acordar. 1 Acdo. Núm. Exp. 960/2020.

Grupo Pideco S.A. de C.V. Sofm, Enr vs. Mariscal Rodríguez Efrén. Ejecutivo Cuantía Menor Mercantil Acdo. en Cuad. de Amparo. 1 Acdo. en Amparo. Núm. Exp. 612/2020.

Hernández Ruíz Edgar Oceransky vs. Sánchez Delgado Patricia Anhele. Ord. Civil Acuerdo. 1 Acdo. Núm. Exp. 566/2022.

Komatsu Finance México Sociedad Anónima de Capital Variable Sociedad Financiera de Objeto Múltiple Entidad No Regulada vs. Mga Contratista Minera S.A. de C.V. y Minerva Pereda Reyes. Ejecutivo Mercantil Autr. en Sicor. 1 Acdo. Núm. Exp. 1252/2023.

López Barragán Alfonso G vs. Pérez Vargas Leticia. Ejecutivo Cuantía Menor Mercantil Acdo. en Cuad. de Amparo. 1 Acdo. Núm. Exp. 2166/2019.

María Erlinda vs. Grupo Mexicano de Seguros S.A. de C.V. Ord. Civil Debera de Estarse. 1 Acdo. Núm. Exp. 1198/2023.

Martínez Pérez Marco Antonio vs. Medina Román José Julio. Ejecutivo Cuantía Menor Mercantil Turnar Autos a la Actuaria. 1 Acdo. Núm. Exp. 5134/2019.

Menchaca Cruz Sergio Éduwiges y Galindo Zamudio Ofelia. Juris. Voluntaria Civil Razon Actuarial. 3 Acdos. Núm. Exp. 1350/2023.

Meza Peña Liliana vs. Riestra Gaytán Héctor. Ejecutivo Mercantil Autr. en Sicor. 1 Acdo. Núm. Exp. 992/2023.

Miralvent S.A. de C.V. vs. Luna González Javier. Ejecutivo Cuantía Menor Mercantil Se Exhibe Billete. 1 Acdo. Núm. Exp. 3498/2021.

Primo Viniegra Francisco Tonatiuh vs. Chávez Rayado María Guadalupe. Controversias de Arrendamiento Civil Acdo. en Expedientillo. 1 Acdo. Núm. Exp. 260/2022.

Ramírez Blancas Carla Sofía vs. Ramírez Méndez Héctor Pascual. Juris. Voluntaria Civil Prevención. 1 Acdo. Núm. Exp. 194/2024.

Reyna Esquivel Luis Octavio vs. Mosqueda Aguilar Guillermo. Providencias Precautorias Civil Acuerdo. 1 Acdo. Núm. Exp. 980/2023.

Ruíz García Patricia Lucero vs. García Pacheco José Enrique y Álvarez Hernández Ma del Carmen. Controversias de Arrendamiento Civil Dar Vista. 1 Acdo. Núm. Exp. 836/2023.

Scotiabank Inverlat Sa Institución de Banca Múltiple Grupo Financiero Scotiabank Inverlat vs. Salinas Uribe Georgina y Parra Mejía Juan Gerardo. Especial Hipotecario Civil Desahoga Vista. 1 Acdo. Núm. Exp. 672/2023.

Scotiabank Inverlat Sa Institución de Banca Múltiple Grupo Financiero Scotiabank Inverlat vs. Villalón Sánchez Guillermo Alfonso. Especial Hipotecario Civil Acuerdo. 2 Acdos. Núm. Exp. 656/2022.

Secreto. Ejecutivo Mercantil Razon Actuarial. 1 Acdo. Núm. Exp. 1138/2023.

Secreto. Ejecutivo Mercantil Ejecutivo Mercantil. 1 Acdo. Núm. Exp. 148/2024.

Secreto. Ejecutivo Mercantil Requerimiento Digital. 1 Acdo. Núm. Exp. 196/2024.

Secreto. Ejecutivo Mercantil Expedientillo. 1 Acdo. en Expedientillo. Núm. Exp. 4506/2018.

Secreto. Ejecutivo Cuantía Menor Mercantil Expedientillo. 1 Acdo. Núm. Exp. 476/2016.

Secreto. Ejecutivo Mercantil Expedientillo. 1 Acdo. Núm. Exp. 488/2023.

Suárez Eyzaguirre Adrián vs. Promotor de Desarrollo y Bienes Raíz Milán S.A. de C.V. Ord. Civil Razon Actuarial. 1 Acdo. Núm. Exp. 598/2023.

Valencia López Martha Lilia vs. Becerra Pérez Alejandro y Valdez González Jorge Herminio. Ejecutivo Cuantía Menor Mercantil Acdo. en Cuad. de Amparo. 1 Acdo. en Amparo. Núm. Exp. 1502/2021.

Villa Gaspar Gilberto Edmundo vs. Inmobiliaria Karine S.A. de C.V. Ord. Civil Debera de Estarse. 1 Acdo. Núm. Exp. 496/2023.

AUDIENCIA

Arteaga Serrano María Guadalupe su Sucesión vs. Ayala Hernández Alexis Arturo. Aud. Previa y de Concil. Ord. Civil. 1 Audiencia. Núm. Exp. 422/2023.

Weport S.A. de C.V. vs. Fontibre Ceramicas S.A. de C.V. y Polanco Alvarado Francisco Laureano. Aud. Medios Preparatorios Civil. 1 Audiencia. Núm. Exp. 822/2023.

LA SECRETARIA DE ACUERDOS
LIC. NORMA OLVERA VILLEGAS

QUINCUAGÉSIMO CUARTO DE LO CIVIL

SECRETARÍA "A"
ACUERDOS DEL 22 DE FEBRERO DEL 2024

Acosta Pozos Icela vs. Acosta Morales Paciano y Pozos Serrano Yolanda. Ord. Civil 1 Acdo. Núm. Exp. 199/2024.

Acuña Díaz Laura Patricia vs. Rodríguez Rodríguez Jesús. Ord. Civil 1 Acdo. Núm. Exp. 609/2023.

Administradora Fome 2 Sociedad de Responsabilidad Limitada de Capital Variable vs. Castillo Achirica Carlos Alberto. Especial Hipotecario Civil 2 Acdos. Núm. Exp. 507/2022.

Aguilar Ramírez Eli Homero vs. Multimedios Televisión Canal 6 Cdmx. Ord. Civil 3 Acdos. Núm. Exp. 1267/2023.

Alcaraz Ávila J Jesús y González Ramírez María del Carmen vs. Castañeda Rodríguez Luz de Teresa. Actos Prejudiciales Civil 1 Acdo. Núm. Exp. 655/2023.

Amador López Raymundo vs. José Guerrero Rivera. Ord. Civil 1 Acdo. Núm. Exp. 1529/2010.

Amaro Toledano Aurora vs. Titular de la Notaria 19 de la Ciudad de México y Registro Público de la Propiedad y de Comercio de la Ciudad de México y Fyf Capital Sociedad Anónima Promotora de Inversión de Capital Variable y Castelán Osorio Ignacio. Ord. Civil 2 Acdos. Núm. Exp. 167/2024.

Arrendadora Monex S.A. de C.V. y antes Arrendadora Avance S.A. de C.V. vs. Playopack Suministros Industriales S.A. de C.V. y Galaz Segura Rubén. Ejecutivo Mercantil 1 Acdo. Núm. Exp. 351/2021.

Banco Inbursa, Sociedad Anónima, Institución de Banca Múltiple, Grupo Financiero Inbursa vs. Grupo Publicitario Ha Sociedad Anónima de Capital Variable, Norma Alejandra Estévez González Quien También Acostumbra a Usar el Nombre de Norma Alejandra Esteves González, Daniel Alejandro Otero Cossio Quien También Acostumbra a Usar el Nombre de Alejandro Otero Cossío y Alejandro Hacib Aboumrad y Gabriel. Especial Hipotecario Civil 1 Acdo. Núm. Exp. 603/2019.

Banco Invex Sa Institución de Banca Múltiple Invex Grupo Financiero Fiduciario en su Carácter de Fiduciario en el Fideicomiso Irrevocable de Adminsitración Número 1301 vs. Torres Rodríguez Luis Javier y López Román Teresita de Jesús. Especial Hipotecario Civil 1 Acdo. Núm. Exp. 139/2024.

Banco Mercantil del Norte Sa Institución de Banca Múltiple Grupo Financiero Banorte vs. Aluminio y Herrería 3m Sociedad Anónima de Capital Variable y Moreno Muciño Mario y Coria Padilla María de la Luz. Especial Hipotecario Civil 3 Acdos. Núm. Exp. 307/2021.

Banco Mercantil del Norte Sociedad Anónima Institución de Banca Múltiple, Grupo Financiero Banorte vs. Patricia Franco Victoria. Especial Hipotecario Civil 1 Acdo. Núm. Exp. 703/2015.

Banco Mercantil del Norte, Sociedad Anónima, Institución de Banca Múltiple, Grupo Financiero Banorte vs. Claudia Yareli Anaya Salas. Esp. Hip. Expedientillo. 1 Acdo. Núm. Exp. 1215/2011.

Banco Nacional de México, Sociedad Anónima, Integrante del Grupo Financiero Banamex vs. Grafolaser Sociedad Anónima de Capital Variable y Felipe de Jesús Sánchez Leal. Ejecutivo Mercantil 1 Acdo. Núm. Exp. 989/2019.

Banco Santander México S.A. Institución de Banca Múltiple, Grupo Financiero Santander México vs. Exsan de México, S.A. de C.V. y Sánchez Navarro Martínez Enrique y Sánchez Navarro Martínez Fernando. Ejecutivo Mercantil 1 Acdo. Núm. Exp. 1035/2023.

Banco Santander México, S.A. Institución de Banca Múltiple Grupo Financiero Santander México vs. Servicios y Administraciones Jrs, S.A. de C.V., Fabián Rosas Acosta y Gabriel Reyes Salgado. Ejecutivo Mercantil 1 Acdo. Núm. Exp. 1265/2019.

Banco del Bajío Sociedad Anónima Institución de Banca Múltiple vs. Juan Jesús Flores Gómez y Yolanda Balleza Texcocano. Especial Hipotecario Civil 1 Acdo. Núm. Exp. 47/2019.

BBVA México, Sociedad Anónima, Institución de Banca Múltiple Grupo Financiero BBVA México vs. Moreno Calderón Jorge. Especial Hipotecario Civil 1 Acdo. Núm. Exp. 427/2021.

SOLO CONSULTA
SOLO CONSULTA
SOLO CONSULTA

Cabrera Sámano Jorge Alfredo vs. Lara Bustos Álvaro Geovanni y Fuentes Lejia Zita Maricela. Controversias de Arrendamiento Civil 1 Acdo. Núm. Exp. 9/2024.

Castro Ortega Bernardo vs. Logyt Evolutyon S.A. P. I. de C.V., Logyt S.A. de C.V. Gustavo Llamas Galas y Juan Enroque Ramos Molina. Ord. Mercantil 1 Acdo. Núm. Exp. 507/2018.

Díaz Cervantes Juan Pablo y Díaz Cervantes Javier Rodrigo vs. Díaz Nieto José Javier y Díaz Cervantes Claudia Verónica y Cervantes Aviña María Guadalupe. Ord. Civil 5 Acdos. Núm. Exp. 225/2022.

Estrada Peña Jacqueline vs. Loyda Maryselva Flores Falcón. Especial Hipotecario Civil 1 Acdo. Núm. Exp. 1329/2018.

Galindo Méndez Lucina vs. Luis Arturo Galindo Fernández. Ord. Civil Expedientillo. 1 Acdo. en Expedientillo. Núm. Exp. 749/1998 Bis. 1.

Hernández Agis Ricardo vs. Villegas Reyes Verónica. Actos Prejudiciales Civil 1 Acdo. Núm. Exp. 1197/2023.

HSBC S.A. Institución de Banca Múltiple Grupo Financiero HSBC vs. Óscar Alejandro Rivera González. Especial Hipotecario Civil 2 Acdos. Núm. Exp. 93/2019.

Instituto de Seguridad y Servicios Sociales de Los Trabajadores del Estado a Través de su Fondo de la Vivienda Fovissste vs. Cayetano Pérez Marino y Moreno Hernández María Verónica. Especial Hipotecario Civil 1 Acdo. Núm. Exp. 841/2021.

Inversiones Bis S.A. de C.V. y Scotiabank Inverlat, S.A. Institución de Banca Múltiple, Grupo Financiero Scotiabank Inverlat, División Fiduciaria vs. Gobierno del Distrito Federal y Mejía Cabañas Andrés y Oropeza Valdez Juan Francisco y Cabañas Pérez Ricardo y Álvarez Cano Juan Manuel y Pérez Maldonado Isabela. Juris. Voluntaria Civil 1 Acdo. Núm. Exp. 531/2023.

Issa Aiza Esperanza Vanessa vs. Desarrolladora Habitat Inteligente, S.A. de C.V. Ejecutivo Mercantil Amparo 646/2023. 1 Acdo. en Amparo. Núm. Exp. 137/2023 646/2023.

Jiménez Hernández Celia su Sucesión vs. Registro Público de la Propiedad y del Comercio de la Ciudad de México y Mejía Ballesteros Marcela Patricia. Ord. Civil 1 Acdo. Núm. Exp. 479/2023.

Luna Santamaría Érica vs. Delgado Ornelas Marcelino y Delgado Ornelas Rosalío. Ord. Civil Amparo D. C. 530/2023. 1 Acdo. en Amparo. Núm. Exp. 883/2021 Bis. 3 D. C. 530/2023.

López Pedraza Pricila Panpanini vs. Avendaño Castellano Oliva. Ord. Civil Terc. Coadyuvante. 1 Acdo. Núm. Exp. 145/2023.

Maciel Solís José Alberto vs. Aguilar Olivares Emerson. Ejecutivo Mercantil 2 Acdos. Núm. Exp. 145/2024.

Martínez Falcón Salvador vs. Gregorio Mejía Bolaños su Sucesión, María Anotnio Mejía Castillo O. María Antonia Mejía y Castillo y C. Director del Registro Público de la Propiedad y del Comercio. Ord. Civil 1 Acdo. Núm. Exp. 925/2018.

Medina Posadas Victoriano su Sucesión vs. José López García. Controversias de Arrendamiento Civil 1 Acdo. Núm. Exp. 169/2020.

Miranda Aceves Elsa Ruth su Sucesión vs. Varela Rivera Patricia. Ord. Civil 1 Acdo. Núm. Exp. 419/2023.

Promotora de Hoteles Sociedad Anónima de Capital Variable y Banco Nacional de México Sociedad Anónima Integrante del Grupo Financiero Banamex y Anteriormente Banco Nacional de México Sociedad Anónima Institución de Banca Múltiple Grupo Financiero Banamex Accival vs. Valdez Lugo José Luis y Robles Samayoa Olivia. Ord. Mercantil 1 Acdo. Núm. Exp. 437/2021.

Romero Apis José Elías vs. García Cuevas César y Castillo Reyes Rafael. Controversias de Arrendamiento Civil 1 Acdo. Núm. Exp. 1261/2023.

Secreto. Ejecutivo Mercantil 1 Acdo. Núm. Exp. 619/2023.

Secreto. Ejecutivo Mercantil 1 Acdo. Núm. Exp. 673/2023.

Secreto. Providencias Precautorias Mercantil 1 Acdo. Núm. Exp. 871/2021.

Semillas y Agroproductos Monsanto S de R.L. de C.V. vs. San Miguelon Sociedad de Produccción Rural de Responsabilidad Ilimitada. Especial Hipotecario Civil 1 Acdo. Núm. Exp. 35/2022.

Sociedad Hipotecaria Federal S.N.C. Institución de Banca de Desarrollo Fiduciario Sustituto del Fondo de Operación y Financiamiento Bancario a la Vivienda vs. Edgardo Criollo Minero. Especial Hipotecario Civil 1 Acdo. Núm. Exp. 1003/2007.

Sociedad Hipotecaria Federal S.N.C. Institución de Banca de Desarrollo Fiduciario Sustituto en el Fideicomiso del Fondo de Operación y Financiamiento Bancario a la Vivienda vs. Garfias Suárez Mayra Bertha. Esp. Hip. 1 Acdo. Núm. Exp. 865/2007.

Sociedad Hipotecaria Federal S.N.C. Institución de Banca de Desarrollo vs. Escobar Arias María Guadalupe. Esp. Hip. 1 Acdo. Núm. Exp. 1227/2007.

Sociedad Hipotecaria Federal, S.N.C. Institución de Banca de Desarrollo en su Carácter de Fiduciario Sustituto del Fondo de Operación y Financiamiento Bancario a la Vivienda (Fovi) vs. Ramón Castro Velela y Otra. Esp. Hip. 1 Acdo. Núm. Exp. 95/2009.

Trejo García Adolfo vs. Ramírez García Juan Carlos. Ejecutivo Mercantil 1 Acdo. Núm. Exp. 53/2024.

Universidad Michael Faraday A.C. vs. Raquel Elena Mauleon Flores y Otro. Ejec. Merc. 2 Acdos. Núm. Exp. 1371/2010.

Vargas Gutiérrez Marina vs. Alsea Sab de C.V. Ord. Civil 1 Acdo. Núm. Exp. 355/2020.

Vázquez Castillo María Estela vs. Ramón Gómez Mejía. Ejec. Merc. 1 Acdo. Núm. Exp. 955/2011.

Velázquez Segura Rosa María vs. Velázquez Segura Arturo. Ord. Civil 1 Acdo. Núm. Exp. 613/2023.

Víctor Hugo Azar Ramírez vs. Luis Peña Huitrón. Especial Hipotecario Civil 2 Acdos. Núm. Exp. 945/2017.

AUDIENCIA

Armenta Segura Juan Carlos y Segura Torres Cotaviano y Morga Duarte Soledad vs. Unidada Habitacional Coras Asociación Civil y González Garduño Roberto y Director del Registro Público de la Propiedad y de Comercio de la Ciudad de México. Aud. Ord. Civil. 1 Audiencia. Núm. Exp. 493/2023.

Rodríguez Urrutia Yolanda vs. Nieto Rodríguez Elizabeth y Morales Ascención Gregorio. Aud. de Concil. Ord. Civil. 1 Audiencia. Núm. Exp. 653/2023.

Segura Masso María del Carmen vs. Soto Reséndiz Epifanio y C Director del Registro Público de la Propiedad y de Comercio de la Ciudad de México. Aud. de Concil. Ord. Civil. 1 Audiencia. Núm. Exp. 1227/2023.

LA SECRETARIA DE ACUERDOS
LIC. LOURDES RUBÍ MIRANDA IBÁÑEZ

SECRETARÍA "B"
ACUERDOS DEL 22 DE FEBRERO DEL 2024

Abdo Ochoa Alejandro Emir vs. Borrego Villegas Mario Alberto. Esp. Hip. Expedientillo. 1 Acdo. Núm. Exp. 344/2001.

Alonso Llera Ernesto vs. Consorcio Interamericano de Comunicación, S.A. de C.V. y Yascara Piedad López Sánchez. Ord. Civil 1 Acdo. Núm. Exp. 1384/2019 Segundo Tomo.

Axend Marketplace Sociedad Anónima Promotora de Inversión de Capital Variable y antes Grupo Axendco Sociedad Anónima Promotora de Inversión de Capital Variable vs. Suministros Hh Heibey Sociedad Anónima de Capital Variable y Torres Gutiérrez Carlos Arturo y Gómez Roberto Raúl. Ejecutivo Mercantil 1 Acdo. Núm. Exp. 814/2021.

Banco Invex Sociedad Anónima Institución de Banca Múltiple Invex Grupo Financiero Fiduciario en su Carácter de Fiduciario en el Fideicomiso Irrevocable Identificado Con el Número 599 vs. Bringas Meléndez Marco Antonio y Molina Pérez Edna. Especial Hipotecario Civil 1 Acdo. Núm. Exp. 912/2021.

Banco Invex, S.A. Institución de Banca Múltiple, Invex Grupo Financiero Fiduciario en su Carácter de Fiduciario del Fideicomiso Número 1301 vs. López Flota Beatriz Adriana. Esp. Hip. 1 Acdo. Núm. Exp. 968/2010.

Banco Mercantil del Norte Sociedad Anónima, Institución de Banca Múltiple, Grupo Financiero Banorte vs. Marcos Rojas Ramírez y María Isabel Garrido Espinosa. Especial Hipotecario Civil 1 Acdo. Núm. Exp. 1176/2016.

Banco Nacional del Ejército Fuerza Area y Armada S.N.C. Institución de Banca de Desarrollo vs. López Pérez Elmer y Otra. Esp. Hip. 1 Acdo. Núm. Exp. 1410/2010.

Banco Santander México Sa Institución de Banca Múltiple Grupo Financiero Santander México vs. Katherine Pyco S.A. de C.V. y Chung de Kim Yi Jung. Ejecutivo Mercantil 1 Acdo. Núm. Exp. 628/2023.

Banco Santander México, S.A., Institución de Banca Múltiple, Grupo Financiero Santander México vs. Reyes Olguín Xitlali Berenice. Especial Hipotecario Civil 1 Acdo. Núm. Exp. 934/2022.

BBVA México Sociedad Anónima Institución de Banca Múltiple Grupo Financiero BBVA México vs. Grupo Michalbert S.A. de C.V. y Alberto Tovar Álvarez. Ejecutivo Mercantil 1 Acdo. Núm. Exp. 854/2018.

SOLO CONSULTA
SOLO CONSULTA
SOLO CONSULTA

BBVA México, Sociedad Anónima, Institución de Banca Múltiple, Grupo Financiero BBVA México vs. Juan Carlos Gerardo Salgado y Otra. Especial Hipotecario Civil 2 Acdos. Núm. Exp. 196/2010.
Beltrán Garibay Jesús vs. Espinoza González Yéssica. Actos Prejudiciales Civil 1 Acdo. Núm. Exp. 718/2023.
Cano Carmona Ricardo vs. Morales Islas José Izamer. Especial Hipotecario Civil 1 Acdo. Núm. Exp. 1136/2022.
Cano Carmona Ricardo vs. Morales Islas José Izamer. Especial Hipotecario Civil 1 Acdo. Núm. Exp. 1136/2022 Segundo Tomo.
Cdk Activos 8, S.A. P. I. de C.V. vs. Elia Susana Paniaya Loeza. Especial Hipotecario Civil 1 Acdo. Núm. Exp. 906/2018.
Chávez Guadarrama Angélica vs. Moisés Huerta Castillo. Especial Hipotecario Civil 1 Acdo. Núm. Exp. 180/2015.
Cibanco, Sociedad Anónima, Institución de Banca Múltiple vs. Blanca Elva Ortiz Pérez. Ejec. Merc. 1 Acdo. Núm. Exp. 1210/2007.
Cisneros Estévez Irma vs. Patricia Orozco Martínez y Otro. Especial Hipotecario Civil 1 Acdo. Núm. Exp. 494/2008 Segundo Tomo.
Díaz Olvera Benjamín vs. Estrada Vázquez María del Rosario. Actos Prejudiciales Civil 1 Acdo. Núm. Exp. 200/2024.
García Ostos Eder Iván vs. Orozco Uruchurtu Alverde Pilar María y a Quien También Se Le Conoce Con el Nombre de Pilar María Orozco Uruchurtu y García González Sandra y Licenciado Jesús Córdova Gálvez Notario Público 115 del Estado de México y C Director del Registro Público de la Propiedad y de Comercio de la Ciudad de México. Ord. Civil 1 Acdo. Núm. Exp. 602/2023.
Gómez Díaz Rosa Herlinda vs. Flores Caballero Rafael su Sucesión y Gómez Flores Carlos su Sucesión y Moreno García Leticia y Registro Público de la Propiedad y del Comercio de la Ciudad de México. Ord. Civil 1 Acdo. Núm. Exp. 1288/2023.
González Salgado Sergio y González Salgado Daniel vs. Saúl González Rodríguez y Otros y Sergio Simeón Humebrto González Vettoretti su Sucesión Quien También Acostumbra Usar Los Nombres de Sergio Simeón Humberto González y Vettoretti y/o Sergio Simeón Humberto González Nettoretti y/o Sergio González Vettorette y/o Sergio González Vettoretti. Ejecutivo Mercantil 1 Acdo. Núm. Exp. 1308/2022.
Grupo Garlam S.A. de C.V., vs. Conjuanto Urbano Las Fuentes S.A. de C.V. Ord. Mercantil Amparo 981/2021. 7 Acdos. en Amparo. Núm. Exp. 271/2021 Bis. 2 981/2021.
HSBC México S.A. Institución de Banca Múltiple Grupo Financiero HSBC vs. Sergio Silva Franco y Otra. Esp. Hip. Expedientillo. 1 Acdo. Núm. Exp. 580/2011.
HSBC México, S.A. Institución de Banca Múltiple, Grupo Financiero HSBC, División Fiduciaria vs. Luby Militza Gongora García. Esp. Hip. 1 Acdo. Núm. Exp. 1054/2009.
HSBC México, S.A. Institución de Banca Múltiple, Grupo Financiero HSBC, División Fiduciaria vs. Luby Militza Gongora García. Especial Hipotecario Civil 1 Acdo. Núm. Exp. 1054/2009 Segundo Tomo.
Huerta Fragoso Patricia vs. Juan David González Morales. Ord. Mercantil 4 Acdos. Núm. Exp. 424/2010 Segundo Tomo.
Instituto del Fondo Nacional de la Vivienda para los Trabajadores (Infonavit) vs. Fernando Edgar Aranda Delgado. Especial Hipotecario Civil 1 Acdo. Núm. Exp. 534/2018.
Márquez Kees José Luís vs. Miguel Ángel Chit Rodríguez y Álvaro Mauro Bautista Cervantes. Controversias de Arrendamiento Civil 2 Acdos. Núm. Exp. 166/2017.
Martínez Pérez Hortensia vs. Grupo Mexicano de Seguros S.A. de C.V. Ord. Civil 1 Acdo. Núm. Exp. 872/2022.
Morales García Juan Enrique vs. Luis de Lucio Osorio y Otra. Especial Hipotecario Civil 3 Acdos. Núm. Exp. 526/2007 Segundo Tomo.
Ordorica Galindo Fernando vs. Raúl Fernando Sifuentes Rodríguez. Ejecutivo Mercantil 1 Acdo. Núm. Exp. 404/2017.
Perales Rangel Guillermo Lauro vs. Gutiérrez Ramírez Antonio y Gutiérrez Ramírez Carmen Rosa y También Conocida como Carmen Gutiérrez Ramírez. Actos Prejudiciales Civil 1 Acdo. Núm. Exp. 112/2024.
Porcelanosa de México Sociedad Anónima de Capital Variable vs. Corporación Aduanal y Servicios Al Comerio Exterior Sociedad Civil. Vía de Apremio Civil 1 Acdo. Núm. Exp. 1250/2023.
Saldaña Carrera Enrique su Sucesión vs. Raúl González Martell, Javier Robles Rodríguez, Antonio Robles de León, C. Director del Registro Público de la Propiedad y del Comercio del Distrito Federal y Otros. Ord. Civil Amparo 1453/2023- III. 1 Acdo. en Amparo. Núm. Exp. 1202/2010 Bis. 5 1453/2023- III.
Secreto. Ejecutivo Mercantil 1 Acdo. Núm. Exp. 1198/2023.
Secreto. Especial de Fianzas Mercantil 1 Acdo. Núm. Exp. 180/2024.
Secreto. Ejecutivo Mercantil 1 Acdo. Núm. Exp. 194/2024.
Secreto. Providencias Precautorias Mercantil 1 Acdo. Núm. Exp. 292/2023.
Secreto. Ejecutivo Mercantil 1 Acdo. Núm. Exp. 964/2023.
Sierra Reyes Carlos Felipe y García Estela vs. Martínez García Lauro y C Director General del Registro Público de la Propiedad y de Comercio de la Ciudad de México. Ord. Civil 1 Acdo. Núm. Exp. 82/2024.
Sociedad Hipotecaria Federal, S.N.C. Institución de Banca de Desarrollo en su Carácter de Fiduciario Sustituto del Fondo de Operación y Financiamiento Bancario a la Vivienda vs. Martha Beatriz Cedillo Serrano, del Carmen Maya Saavedra y Otros. Esp. Hip. 1 Acdo. Núm. Exp. 822/2010.
Unifin Crédit, Sociedad Anónima de Capital Variable, Sociedad Financiera de Objeto Múltiple, Entidad No Regulada vs. Zeus Offshore S.A. de C.V. y Gustavo Fajardo Arias. Ejecutivo Mercantil 1 Acdo. Núm. Exp. 820/2017.
Unifin Crédit, Sociedad Anónima de Capital Variable, Sociedad Financiera de Objeto Múltiple, Entidad No Regulada vs. Zeus Offshore S.A. de C.V. y Gustavo Fajardo Arias. Ejecutivo Mercantil 1 Acdo. Núm. Exp. 820/2017 Segundo Tomo.
Velázquez Luna Ricardo vs. Saviñon González de Cosío Víctor Manuel. Ejecutivo Mercantil 1 Acdo. Núm. Exp. 954/2023.
NO PUBLICADOS
Rosas Mendoza Paula su Sucesión vs. Domínguez Germán. Ord. Civil 8 Acdos. Núm. Exp. 976/2023.

EL SECRETARIO DE ACUERDOS
LIC. LEONARDO DANIEL BENTAZOS MORALES

QUINCUAGÉSIMO QUINTO DE LO CIVIL

SECRETARÍA "A"
ACUERDOS DEL 22 DE FEBRERO DEL 2024

Acuicola Belpa S.A. de C.V., antes Industrias Marinas P3, Sociedad Anónima de Capital Variable vs. Comercializadora de Productos del Mar, S.A. de C.V. y Romero Beltrán Martín Leonel y Romero Beltrán José Juan y Escalera Quevedo Rosa María y Acuicola Marion, S.A. de C.V. Especial Hipotecario Civil Cierra Tomo Uno. 1 Acdo. Núm. Exp. 257/2015.
Acuicola Belpa S.A. de C.V., antes Industrias Marinas P3, Sociedad Anónima de Capital Variable vs. Comercializadora de Productos del Mar, S.A. de C.V. y Romero Beltrán Martín Leonel y Romero Beltrán José Juan y Escalera Quevedo Rosa María y Acuicola Marion, S.A. de C.V. Especial Hipotecario Civil Tomo Dos. 2 Acdos. Núm. Exp. 257/2015 Tomo Dos.
Alma Ivette Valadez Ramírez antes Administradora Black Sociedad de Responsabilidad Limitada de Capital Variable vs. José Guadalupe Rafael Sánchez Gil y Otro y Hernández Burgos de Sánchez Enelfa. Especial Hipotecario Civil Tomo Dos. 1 Acdo. Núm. Exp. 131/2008 Tomo II.
Antonio Lázaro Yuritzi por su Propio Derecho y en Representación de Los Menores Dilan Yael Morelos Antonio, Dasha Yaretzi Morelos Antonio y Damaris Yolotzin Morelos Antonio vs. Grupo Mexicano de Seguros, S.A. de C.V. Ord. Civil 1 Acdo. Núm. Exp. 1063/2022 Bis. 2 Tomo II.
Aseguradora Aserta, S.A. de C.V., Grupo Financiero Aserta vs. Construcciones y Edificaciones Muralla, S.A. de C.V. y Camaco Sánchez Lázaro y Cavazos Rivera Alicia Virgina. Especial de Fianzas Mercantil 1 Acdo. en Amparo. Núm. Exp. 691/2023 1930/2023.
Auren Contigo S.A. de V vs. Rojo de la Torre Marcela. Juris. Voluntaria Mercantil 1 Acdo. Núm. Exp. 1201/2023.
Autofinanciamiento Nacional S.A. de C.V. vs. Lucía María López González y Otros. Esp. Hip. Expedientillo. 1 Acdo. Núm. Exp. 1231/2007.
Banco Invex Sociedad Anónima Institución de Banca Múltiple Invex Grupo Financiero vs. Adriana Ivette Jiménez Contreras, María Isabel Gutiérrez Contreras, Javier Martín Salazar Tamez. Juris. Voluntaria Civil Expedientillo. 1 Acdo. Núm. Exp. 357/2020.
Banco Mercantil del Norte, S.A. Institución de Banca Múltiple Grupo Financiero Banorte antes BBVA Bancomer, Sociuedad Anónima, Institucuion de Banca Múltiple, Grupo Financiero BBVA Bancomer vs. Ana Silvia Ávila Guerrero. Especial Hipotecario Civil Expedientillo. 1 Acdo. Núm. Exp. 1589/2011.

SOLO CONSULTA
SOLO CONSULTA
SOLO CONSULTA

Banco Monex, S.A., Insitución de Banca Múltiple, Monex Grupo Financiero, División Fiduciaria en el Fideicomiso Empresarial Irrevocable de Administración Número F/3443 vs. Samanta Varela Castro y Hugo Iván Roberto Mayorga Camargo. Ejecutivo Mercantil Expedientillo. 1 Acdo. Núm. Exp. 969/2014 Tomo II.

BBVA Bancomer, S.A. Institución de Banca Múltiple, Grupo Financiero BBVA Bancomer vs. Cristal Lina Contreras Saldaña y Otro. Especial Hipotecario Civil 1 Acdo. Núm. Exp. 33/2014.

Cain Smeke Marcos vs. Arco Soluciones Inmobiliarias S.A. de C.V. y Bansi Sa Institución de Banca Múltiple y Bansi Sa Institución de Banca Múltiple División Fiduciaria y C Director del Registro Público de la Propiedad y del Comercio de Huixquilican Estado de México y También Conocido Actualmente como Instituto de la Función Registral del Estado de México Con Sede en Naucalpan de Juárez Estado de México. Ord. Mercantil 1 Acdo. Núm. Exp. 1273/2023.

Cibanco, S.A., Institución de Banca Múltiple, en su Carácter de Fiduciario en el Fideicomiso Número F/00430 vs. Márquez García José Luis vs. Sociedad Hipotecaria Federal, S.N.C., Institución de Banca de Desarrollo. Especial Hipotecario Civil Expedientillo. 1 Acdo. Núm. Exp. 1235/2017.

Ckd Activos 8 Sociedad Anónima Promotora de Inversión de Capital Variable vs. Nava Enguilo Ma. del Carmen y Salazar Cabañas Manuel. Especial Hipotecario Civil Tomo Dos. 1 Acdo. Núm. Exp. 495/2019 Tomo Dos.

Delman Internacional S.A. de C.V. vs. Conectores Tubulares S.A. de C.V. y Menéndez Pérez Cornelio y Apantenco Serrano Edgar. Ord. Civil Expedientillo. 1 Acdo. Núm. Exp. 213/2020 Bis. 2 Tomo II.

El Organismo Descentralizado de la Administración Pública Federal Denominado Servicio de Administración y Enajenación de Bienes Sae Actualmente Instituto para Devolver Al Pueblo Lo Robado Indep vs. Lozano León Luis Raúl y Yaffar Rihbany José Omar. Ejecutivo Mercantil 1 Acdo. en Amparo. Núm. Exp. 1097/2022 Amparo 423/2023- III.

Fouque Jiménez Ivette Gisel vs. Larrauri Cuevas Manuel Jorge y Fouque Lizárraga José Luis su Sucesión y C Director del Registro Público de la Propiedad y del Comercio de la Ciudad de México. Ord. Civil 1 Acdo. Núm. Exp. 189/2024.

Gómez Ruiz Arnulfo vs. Esteban Camacho José Luis y Marín Bastida Carlos y Soto Sánchez León. Ord. Civil 1 Acdo. Núm. Exp. 1253/2019 Tomo Dos.

González Briseño Adolfo vs. Pedro Moreno Rodríguez su Suc. Ord. Civil 1 Acdo. Núm. Exp. 109/2014.

HSBC México, S.A. Institución de Banca Multilple, Grupo Financiero HSBC División Fiduciaria vs. César Juan Diego Núñez. Esp. Hip. 1 Acdo. Núm. Exp. 1961/2009.

Instituto del Fondo Nacional de la Vivienda Paera Los Trabajadores vs. María Elena Calvo Hernández. Especial Hipotecario Civil 1 Acdo. Núm. Exp. 873/2015.

Jiménez Vela María del Pilar vs. González Piña Héctor Javier y Rodríguez Tapia Martha Rocío. Controversias de Arrendamiento Civil 1 Acdo. Núm. Exp. 725/2019.

Juan Noguez de de la Cruz Elsa vs. Trinidad Lucina Juan Noguez su Sucesión. Ord. Civil 1 Acdo. Núm. Exp. 295/2015 Bis. 2 Tomo II.

Ledesma Fernández José vs. Ramírez Gomar Omar. Especial Hipotecario Civil Tomo Tres. 1 Acdo. Núm. Exp. 1321/2018 Tomo Tres.

Montiel Palma Beatriz vs. Grupo Mc Ingeniería S.A. de C.V. y Calva y Díaz Carlos Adolfo y Palma Guardado María Teresa, Litisconsorte. Controversias de Arrendamiento Civil Tomo Dos. 1 Acdo. Núm. Exp. 583/2022 Tomo Dos.

Ortega Rivas Sandra Alicia vs. C Director General del Registro Público de la Propiedad y del Comercio de la Ciudad de México y Yunes Linares Jesús. Ord. Civil 1 Acdo. Núm. Exp. 337/2023.

Pandora Vysubess Group, Sociedad Anónima, Promotora de Inversión de Capital Variable vs. Ortiz Navarrete Emmanuel. Ejecutivo Mercantil Expedientillo. 1 Acdo. en Expedientillo. Núm. Exp. 5003/2024 1151/2023.

Pedraza Delgadillo Mauricio vs. Bernal Morales Tania Berenice. Medios Preparatorios Civil 1 Acdo. Núm. Exp. 35/2024.

Pérez Ríos Margarito Luis vs. Peña Martínez Armando y Peña Martínez Raúl, su Sucesión. Ord. Civil 1 Acdo. Núm. Exp. 823/2018.

Promotora de Hoteles S.A. de C.V. y Banco Nacional de México Sa Integrante del Grupo Financiero Banamex vs. Michel Sánchez Carlos Enrique y Avilés Ascencio Karla Gisel. Ord. Mercantil 1 Acdo. Núm. Exp. 125/2024.

Sánchez Reyes Francisco vs. Transportes de Carga Alas del Golfo, S.A. de C.V. y Acosta Chavarría María Francisca Yolanda. Ord. Mercantil 1 Acdo. Núm. Exp. 1486/2012 Tomo Tres.

Sánchez Trejo Patricia, antes Ci Banco, Sociedad Anónima, Institución de Banca Múltiple en su Carácter de Fiduciario en el Fideicomiso F/00360, antes The Bank Of New York Mellon, Sociedad Anónima, Institución de Banca Múltiple, en su Carácter de Fiduciario en el Fideicomiso Irrevocable Número F/360 vs. Carmen León Martínez. Especial Hipotecario Civil Tercería. 1 Acdo. en Tercería. Núm. Exp. 983/2015 Tercería.

Secreto. Ejecutivo Mercantil 1 Acdo. Núm. Exp. 1307/2023.

Secreto. Ejecutivo Mercantil 1 Acdo. Núm. Exp. 353/2023.

Secreto. Ejecutivo Mercantil 1 Acdo. Núm. Exp. 689/2022.

Secreto. Ejecutivo Mercantil 1 Acdo. Núm. Exp. 99/2023.

Secreto. Ejecutivo Mercantil 2 Acdos. Núm. Exp. 797/2023.

Secreto. Especial de Fianzas Mercantil 1 Acdo. Núm. Exp. 159/2024.

Verdugo López Adriana Candelaria vs. Elba Elizabeth Alvarado López. Ord. Civil 1 Acdo. Núm. Exp. 395/2020.

Vertti Rangel María Elvia antes Scrap II, Sociedad de Responsabilidad Limitada de Capital Variable vs. Jesús Trejo Salazar y Elvira Jaimes Salinas. Especial Hipotecario Civil Tomo Dos. 1 Acdo. Núm. Exp. 873/2003 Tomo Dos.

AUDIENCIA

Bulgas S.A. de C.V. vs. Vargas Morales Karol Dayan. Ord. Civil. 1 Audiencia. Núm. Exp. 1211/2023.

Lemuel Josafat Zamora Rodríguez vs. Ricardo Rodríguez Arroyo. Aud. Especial Hipotecario Civil. 1 Audiencia. Núm. Exp. 565/2009 Bis. 2 Tomo II.

SENTENCIA INTERLOCUTORIA

Factoring Corporativo S.A. de C.V. Sociedad Financiera de Objeto Múltiple Er vs. Mariana Elena Gayosso Cepeda. Especial Hipotecario Civil Sent. Interl. (De Remate) 1 Núm. Exp. 453/2020

LA SECRETARIA DE ACUERDOS
LIC. NANCY HAYDE LÓPEZ FRÍAS

SECRETARÍA "B"
ACUERDOS DEL 22 DE FEBRERO DEL 2024

Amézcua Ortega María de Lourdes vs. Nueva Generación Manufacturas Sociedad Anónima de Capital Variable. Ord. Civil 2 Acdos. Núm. Exp. 696/2023.

Amézcua Ortega María de Lourdes vs. Nueva Generación Manufacturas Sociedad Anónima de Capital Variable. Ord. Civil Cuad. de Apelación. 1 Acdo. en Otros. Núm. Exp. 696/2023 Cuad. de Apel. Preventiva 60 Auto 13- 02- 2024 Demandado.

Amézcua Ortega María de Lourdes vs. Nueva Generación Manufacturas Sociedad Anónima de Capital Variable. Ord. Civil Cuad. de Apelación. 1 Acdo. en Otros. Núm. Exp. 696/2023 Cuadero de Apel. 10 Auto 13- 02- 2024 Actora.

Ana María de Guadalupe Burton y Álvarez O. Ana María Burton Álvarez vs. Rosales Burton María Alejandra vs. Titular de la Notaria 116. Ord. Civil Audiencia. 1 Acdo. Núm. Exp. 1152/2022.

Andrade del Castillo María Isabel vs. Vargas Venancio Cecilia. Juris. Voluntaria Civil 1 Acdo. Núm. Exp. 150/2024.

Banco Santander México, S.A. Institución de Banca Múltiple, Grupo Financiero Santander México vs. Wuaman Cedillo Carolina y Ziehl Beltrán Federico Bernardo. Especial Hipotecario Civil 3 Acdos. Núm. Exp. 174/2018 Bis. 3 Tomo III.

Barrios Mora Priscila vs. Lucrecia Sotelo Estrada. Ord. Civ. 1 Acdo. Núm. Exp. 834/2004.

Bertín Osorio Feliciano vs. Md 2. 0 Bienes Raíces Sociedad por Acciones Simplificada de Capital Variable. Juris. Voluntaria Mercantil 1 Acdo. Núm. Exp. 1110/2023.

Cerezo Rosaslanda Mónica vs. Jiménez Salazar María de la Luz. Juris. Voluntaria Civil 1 Acdo. Núm. Exp. 260/2020.

César Uriel Bravo Hernández antes Cibanco Sociedad Anónima Institución de Banca Múltiple en su Carácter de Fiduciario del Fideicomiso Número F/00360 vs. Noguez Vallejo Roberto y Acosta Quiroz María Josefina. Especial Hipotecario Civil Expedientillo. 1 Acdo. Núm. Exp. 282/2020 Bis. 1 Principal.

Ckd Activos 8, Sociedad Anónima, Promotora de Inversión de Capital Variable antes BBVA Bancomer Sa Institución de Banca Múltiple Grupo Financiero BBVA Bancomer vs. López Ramírez César Tonatiuh, Zárate Gachuz Susana Belén. Especial Hipotecario Civil 1 Acdo. Núm. Exp. 1004/2019.

SOLO CONSULTA
SOLO CONSULTA
SOLO CONSULTA

Cobranza Internacional de Carteras S. de R. L. de C.V. vs. Espinoza Ybarra Javier. Esp. Hip. 1 Acdo. Núm. Exp. 408/1999.

Condominio Denominado Marroqui Centro Histórico vs. Becerril Bravo José Elías. Ejecutivo Civil 1 Acdo. Núm. Exp. 120/2024.

Cortés Ángeles Olivia vs. Asociación Civil Suchixtlahuaquense de México y Coria Mondragón Micaela y C Director del Registro Público de la Propiedad y del Comercio de la Ciudad de México. Ord. Civil 1 Acdo. Núm. Exp. 196/2024.

Creditur S.A. de C.V. Unión de Crédito, Organización Auxiliar de Crédito, hoy su Cesionario Some Tasks Servicios Integrales, Sociedad de Responsabilidad Limitada de Capital Variable vs. Grupo Emmex, S.A. de C.V. y Otros. Especial Hipotecario Civil 1 Acdo. Núm. Exp. 998/2016 Bis. 1 Segundo Tomo.

Credix Gs Sociedad Anónima de Capital Variable Sociedad Financiera de Objeto Múltiple Entidad No Regulada vs. Pieza Canela Alfonso. Ejecc. de Garantías Otorgadas Mediante Prenda Sin Transmisión de Pos. y Fideicomiso de Garantía (Procedimiento Extrajudicial) Mercantil 3 Acdos. Núm. Exp. 940/2021.

Dearwater Mexicana, Sociedad Anónima de Capital Variable vs. Elite Internacional S.A. de C.V. e Inmobiliaria Ancor, S.A. de C.V. Ejecutivo Mercantil 1 Acdo. Núm. Exp. 1558/1996 Tomo II.

Domínguez Rodríguez Laura Dolores vs. Hernández Perea Policarpio su Sucesión por Conducto de su Albacea. Ord. Civil Cuad. de Apelación. 1 Acdo. en Otros. Núm. Exp. 36/2020 Cuad. de Apel. 20 Auto 18- 05- 23.

Domínguez Rodríguez Laura Dolores vs. Hernández Perea Policarpio su Sucesión por Conducto de su Albacea. Ord. Civil Cuad. de Apelación. 1 Acdo. en Otros. Núm. Exp. 36/2020 Cuad. de Apel. Preventivo 32 Aud. 28- 06- 23.

Domínguez Rodríguez Laura Dolores vs. Hernández Perea Policarpio su Sucesión por Conducto de su Albacea. Ord. Civil Cuad. de Apelación. 1 Acdo. en Otros. Núm. Exp. 36/2020 Cuad. de Apel. Preventivo 43 Auto 10- 10- 23.

Domínguez Rodríguez Laura Dolores vs. Hernández Perea Policarpio su Sucesión por Conducto de su Albacea. Ord. Civil Cuad. de Apelación. 1 Acdo. en Otros. Núm. Exp. 36/2020 Cuad. Preventivo 17 Auto 30- 05- 23.

Domínguez Rodríguez Laura Dolores vs. Hernández Perea Policarpio su Sucesión por Conducto de su Albacea. Ord. Civil Tomo III. 7 Acdos. Núm. Exp. 36/2020 Tomo III.

Domínguez Rodríguez Laura Dolores vs. Hernández Perea Policarpio, su Sucesión. Ord. Civil Cuad. de Apelación. 2 Acdos. en Otros. Núm. Exp. 36/2020 Cuad. de Apel. Sent. Def. 74.

Enríquez Rodríguez María de Jesús vs. Strategic Capital Agency S.A. P. I de C.V. Juris. Voluntaria Mercantil 1 Acdo. Núm. Exp. 204/2024.

Espinoza Chirino Miguel Simón vs. Zamora Méndez Carlos. Controversias de Arrendamiento Civil 1 Acdo. Núm. Exp. 712/2023.

Grupo Baltic Mpp Sapi de C.V. vs. Tatric, S.A. P. I de C.V. antes Tatric, S de R. L. de C.V. y Nieto Díaz Andrés. Ejecutivo Mercantil 1 Acdo. Núm. Exp. 456/2023 Bis. 1 Principal.

Hewlett- Packard Operations México S.A. de R. L. de C.V. vs. Leoplld de México S.A. de C.V. y Leopoldo Meneses Fernández. Ord. Civil Expedientillo. 1 Acdo. en Expedientillo. Núm. Exp. 5002/2024.

Hipotecaria Nacional, S.A. de C.V. Sociedad Financiera de Objeto Múltiple, Entidad Regulada, Grupo Financiero BBVA Bancomer vs. Candelaria Zavala García. Esp. Hip. Expedientillo. 1 Acdo. Núm. Exp. 1796/2009.

HSBC México, S.A. Institución de Banca Múltiple Grupo Financieroa HSBC, División Fiduciaria en el Fideicomiso Irrevocable F/234036 vs. Martha Verónica López García y /O. Martha Verónica López. Especial Hipotecario Civil 1 Acdo. Núm. Exp. 72/2009.

Huerta Caselin Fernando vs. Mateos Gómez Sandra Natalia. Juris. Voluntaria Civil 1 Acdo. Núm. Exp. 152/2024.

Instituto de Seguridad y Servicios Sociales de Los Trabajadores del Estado a Través de su Fondo de la Vivienda Fovissste vs. Mancilla Díaz Esau Josué y Rivera Martínez Leticia. Especial Hipotecario Civil 1 Acdo. Núm. Exp. 638/2022.

Instituto de Seguridad y Servicios Sociales de Los Trabajadores del Estado a Través de su Fondo de la Vivienda Fovissste vs. Vargas Santillán Gerardo. Especial Hipotecario Civil 1 Acdo. Núm. Exp. 692/2018.

López Fierro Othón y Rodríguez Hernández José Luis y Tapia Corredor Rafael Alejandro Jorge vs. Manríquez Batiz Patricia y Arévalo Manríquez Juan Alberto. Ord. Civil 1 Acdo. Núm. Exp. 104/2023.

Martínez de Sánchez Graciela vs. Constructora Habitacional Sna Juan de Aragón S.A. y Otros. Ord. Civ. 1 Acdo. Núm. Exp. 330/1999.

Miranda Tovar Juan y Otros vs. Fondos Especiales de la Rama de Alambres de la S. T. F. R. N. Sociedad Civil También Se Hace Llamar como el Fondo de Auxilio de Mutualistas de Seguros Sobre la Vida. Ord. Civil Expedientillo. 1 Acdo. Núm. Exp. 216/2016 Tomo II.

Moreno Maldonado Elías vs. Flores Pizarro Lilia. Juris. Voluntaria Civil 1 Acdo. Núm. Exp. 160/2024.

Núñez Maya Micaela vs. Espejel Maya Teresa Guadalupe y Notario Público Número 198 del la Ciudad de México y C Director del Registro Público de la Propiedad y del Comercio de la Ciudad de México. Ord. Civil 2 Acdos. Núm. Exp. 1030/2023.

Payan Rentería Rodolfo vs. Shenyang Machine Tool Import & Export Co. Ltd. Ord. Mercantil 1 Acdo. Núm. Exp. 256/2013 Bis. 1 Tomo II.

Promotora Comercial el Trapiche S.A. de C.V. vs. María Eva González Benítez. Ord. Merc. Expedientillo. 1 Acdo. Núm. Exp. 230/2005.

Promotora Reside S.A. de C.V. y Constructora Las Californias S.A. de C.V. vs. Rosagur S.A. de C.V. Controversias de Arrendamiento Civil 1 Acdo. Núm. Exp. 710/2021.

Reséndiz Flores Julio Samuel vs. Villagrán Vera José Rafael y y Villagrán y Asociados Construcciones S.A. de C.V. Ord. Mercantil Cuad. de Amparo. 1 Acdo. en Amparo. Núm. Exp. 1284/2007 Cuad. de Amp. 1470/2023- II.

Reséndiz Flores Julio vs. José Rafael Villagrán Vera y Villagrán y Asociados Construcciones S.A. de C.V. Ord. Mercantil 1 Acdo. Núm. Exp. 1284/2007 Bis. 1 Tomo II.

Santos Jiménez Luis Demetrio vs. Audri Luer María y Luer Dorantes María Elena y Morales Lechuga Ignacio Rey y Luer Traductores Asociados S.C. y C Director del Registro Público de la Propiedad y del Comercio de la Ciudad de México. Ord. Civil 1 Acdo. Núm. Exp. 148/2023.

Santos Jiménez Luis Demetrio vs. Audri Luer María y Luer Dorantes María Elena y Morales Lechuga Ignacio Rey y Luer Traductores Asociados S.C. y C Director del Registro Público de la Propiedad y del Comercio de la Ciudad de México. Ord. Civil Cuad. de Apelación. 1 Acdo. en Otros. Núm. Exp. 148/2023 Cuad. de Apel. 27 Sent. Def. Actora.

Secreto. Ejecutivo Mercantil 1 Acdo. Núm. Exp. 1018/2022.

Secreto. Ejecutivo Mercantil 1 Acdo. Núm. Exp. 1078/2023.

Secreto. Ejecutivo Mercantil 1 Acdo. Núm. Exp. 156/2024.

Secreto. Ejecutivo Mercantil 1 Acdo. Núm. Exp. 168/2024.

Secreto. Ejecutivo Mercantil 1 Acdo. Núm. Exp. 206/2021 Tomo II.

Secreto. Ejecutivo Mercantil 1 Acdo. Núm. Exp. 234/2023.

Secreto. Ejecutivo Mercantil 1 Acdo. Núm. Exp. 784/2023.

Secreto. Providencias Precautorias Mercantil 1 Acdo. Núm. Exp. 772/2023.

Sistema de Crédito Automotriz S.A. de C.V. vs. Vázquez Aguilar Marcos Arturo y Vázquez Yáñez Mario y Pérez Hernández María Guadalupe. Vía de Apremio Civil 1 Acdo. Núm. Exp. 88/2024.

NO PUBLICADOS

Armando Alarid Vilchis antes Recuperación de Comercio Interior, S. L. de C.V. vs. Sonia López Tavira de Alvizo y Otro. Ejecutivo Mercantil No Publicado. 1 Acdo. Núm. Exp. 132/2004.

Arrendadora y Factor Banorte S.A. de C.V., Sofom E. R. Grupo Financiero Banorte antes Sólida Administradora de Portafolios, Sociedad Anónima de Capital Variable, Sociedad Financiera de Objeto Múltiple, Entidad Regulada, Grupo Financiero Banorte vs. Ortega Ortega José Alfredo. Especial Hipotecario Civil No Publicado. 1 Acdo. Núm. Exp. 760/1998 Tomo II.

Dearwater Mexicana, Sociedad Anónima de Capital Variable vs. Elite Internacional S.A. de C.V. e Inmobiliaria Ancor, S.A. de C.V. Ejecutivo Mercantil No Publicado. 1 Acdo. Núm. Exp. 1558/1996 Tomo II.

García Gómez Nayely Julia vs. Mérida Marcelin América. Especial Hipotecario Civil No Publicado. 1 Acdo. Núm. Exp. 748/2021.

Granados Miramón Juana Graciela su Sucesión vs. Olvera Rivera Jaime y Turrobiartes Cruz Jorge Antonio y Mosco Villa Conrado y Tolosa Mena Rigoberto. Ord. Civil No Publicado. 1 Acdo. Núm. Exp. 866/2023.

HSBC, México, S.A., Institución de Banca Múltiple, Grupo Financiero HSBC vs. Quino Balderas Yara del Carmen. Especial Hipotecario Civil No Publicado. 1 Acdo. Núm. Exp. 278/2019.

Justo Lease Sapi de C.V. vs. Aquilea Soluciones S.A. de C.V. Ejecutivo Mercantil No Publicado. 2 Acdos. Núm. Exp. 206/2021 Tomo II.

Secreto. Ejecutivo Mercantil No Publicado. 1 Acdo. Núm. Exp. 206/2021 Tomo II.

SOLO CONSULTA SOLO CONSULTA SOLO CONSULTA

AUDIENCIA
Mayoral Reyes Hugo Patricio vs. Don Evedegardo S.A. de C.V. y González Pereyra Alejandro Manuel. Aud. Controversias de Arrendamiento Civil. 1 Audiencia. Núm. Exp. 630/2020.

SENTENCIA INTERLOCUTORIA NO PUBLICADOS
Daniels Vega Raúl vs. María de Lourdes Navarro V. O. María de Lourdes Navarro Vázquez. Ejecutivo Mercantil Sent. Interl. no Publ. del 21- Febrero- 2024 1 Núm. Exp. 372/2023

LA SECRETARIA DE ACUERDOS
LIC. ANABELL LEONOR REYES RODRÍGUEZ

QUINCUAGÉSIMO SEXTO DE LO CIVIL

SECRETARÍA "A"
ACUERDOS DEL 22 DE FEBRERO DEL 2024

Aguilera Díaz Miguel Ángel vs. Idelfonso Cruz Victoriano. Ejecutivo Mercantil 1 Acdo. Núm. Exp. 831/2022.
Auto Financiamiento Automotriz, S.A. de C.V. vs. Lizbeth Fabiola Treviño Espino y Virginia Espino Saucedo. Ejecutivo Cuantía Menor Mercantil 1 Acdo. Núm. Exp. 1559/2019.
Banco Santander México, S.A. Institución de Banca Múltiple Grupo Financiero Santander México vs. Aldo Ysauh Pineda Baza. Providencias Precautorias Mercantil 1 Acdo. Núm. Exp. 2221/2021.
BBVA México Sa Institución de Banca Múltiple Grupo Financiero BBVA México vs. Hernández Sánchez Nidia. Especial Hipotecario Civil 1 Acdo. Núm. Exp. 295/2023.
Berriel Sánchez José de Jesús vs. Cruz Vidal Javier Francisco. Ord. Civil 1 Acdo. Núm. Exp. 35/2024.
Convengamos todos S.A. de C.V. Sofom E. N. R vs. Magdalena del Refugio Luengas Arias. Ejecutivo Cuantía Menor Mercantil 2 Acdos. Núm. Exp. 1699/2015.
De Santiago Macías Cynthia Giovanne y de Santiago Macías Daniela Yaunet vs. De Santiago Gálvez José Guadalupe y Macías Balderas María Gabriela. Ord. Civil 2 Acdos. Núm. Exp. 1217/2023.
Espinosa Caridad Isabel vs. De la Garza Ramón Martha Lili. Ord. Civil 1 Acdo. Núm. Exp. 55/2024.
Flores María Guadalupe Zea y Zea Sebastián Crispín y Zea Jesús Emanuel Crispín y Zea Ángel Oliver Crispín vs. Seguros Inbursa Sa Grupo Financiero Inbursa. Ord. Civil 1 Acdo. Núm. Exp. 1165/2023.
Franco Escudero Rafael a vs. Takahashi Corro Yvonne Mitsuko. Juris. Voluntaria Civil 1 Acdo. Núm. Exp. 1311/2023.
Instituto del Fondo Nacional de la Vivienda para los Trabajadores Infonavit vs. Pérez Aguilar Enrique y Romero Martínez Blanca Estela. Especial Hipotecario Civil 1 Acdo. Núm. Exp. 1187/2022.
Jiménez Jiménez Joaquín vs. Romero Pereyra Antonio. Ejecutivo Mercantil 1 Acdo. Núm. Exp. 4965/2019.
Juárez Bermúdez Elpidio vs. Juárez Ortiz Benito y Juárez Ortiz Olga Lidia y Juárez Rodríguez Sandra. Ord. Civil 1 Acdo. Núm. Exp. 1051/2022.
Juárez García Alberto Cosme vs. Ricardo Salinas Enríquez y Nora Lilia Vilchis Ríos. Vía de Apremio Civil 1 Acdo. Núm. Exp. 2411/2021.
Mendoza Díaz Artemio vs. Maurilio David Manzanares Ortuño. Ejecutivo Cuantía Menor Mercantil 1 Acdo. Núm. Exp. 2109/2018.
Montalvo Cordero José. Ord. Civil 1 Acdo. Núm. Exp. 63/2024.
Park Jinho vs. Yung Hsiu Lin. Controversias de Arrendamiento Civil 1 Acdo. Núm. Exp. 1155/2023.
Pasol Reznik Israel Abraham y Otra vs. Pasol Dilasky José y Otro. Ord. Civil Exhorto. 1 Acdo. en Exhorto. Núm. Exp. 93/2024.
Polímero y Materias Primas Internacionales S.A. de C.V. vs. Comercializadora Bursa S.A. de C.V. y Osbaldo Mejía Medel. Ejecutivo Cuantía Menor Mercantil 1 Acdo. Núm. Exp. 2063/2021.
Rodríguez López José Luis vs. Escobedo Santillán María Eugenia. Juris. Voluntaria Mercantil 1 Acdo. Núm. Exp. 3385/2021.
Secreto. Ejecutivo Cuantía Menor Mercantil 1 Acdo. Núm. Exp. 1401/2020.
Secreto. Ejecutivo Cuantía Menor Mercantil 1 Acdo. Núm. Exp. 1653/2021.
Secreto. Ejecutivo Cuantía Menor Mercantil 1 Acdo. Núm. Exp. 2343/2020.
Secreto. Ejecutivo Cuantía Menor Mercantil 1 Acdo. Núm. Exp. 3163/2021.
Secreto. Ejecutivo Cuantía Menor Mercantil 1 Acdo. Núm. Exp. 671/2020.
Secreto. Ejecutivo Mercantil 1 Acdo. Núm. Exp. 475/2023.
Secreto. Ejecutivo Mercantil 1 Acdo. Núm. Exp. 485/2021.
Secreto. Ejecutivo Mercantil 1 Acdo. Núm. Exp. 651/2023.
Secreto. Ejecutivo Mercantil 2 Acdos. Núm. Exp. 159/2013 Tercer Tomo.
Secreto. Ejecutivo Mercantil 2 Acdos. Núm. Exp. 4589/2019.
Sistema de Crédito Automotriz, S.A. de C.V. vs. David Morales Vázquez y Aracely Cervantes Montiel. Ejecutivo Cuantía Menor Mercantil 2 Acdos. Núm. Exp. 1075/2016.
Soluciones Cocrea, Sapi de C.V. Sofom Enr vs. Walter Duarte González. Ejecutivo Cuantía Menor Mercantil 1 Acdo. Núm. Exp. 325/2019.
Su Sucesión García López Roberto vs. Moreno Barrón Gustavo. Controversias de Arrendamiento Civil 2 Acdos. Núm. Exp. 1125/2023.
AUDIENCIA
Sedeño Cerda Julio y Sedeño Puig Julio vs. Sedeño Olvera Juan José y Sedeño Puig Juan José y S2g Inmobiliaria S.A. de C.V. y Orozco González Mauricio. Aud. Incidental Ord. Mercantil. 1 Acdo. en Otros. Núm. Exp. 1209/2023 Segundo Tomo.

SENTENCIA INTERLOCUTORIA
Gómez Álamo Marco Antonio vs. Cárdenas Sanabria Sandra. Medios Preparatorios Mercantil Sent. Interl. 1 Núm. Exp. 123/2024

EL SECRETARIO DE ACUERDOS
LIC. EDWIN ROSEY DÍAZ

SECRETARÍA "B"
ACUERDOS DEL 22 DE FEBRERO DEL 2024

Aguilar Vázquez David vs. Laura Patricia Nieto González. Ord. Civil 1 Acdo. Núm. Exp. 130/2024.
Asociación Jema A.C. y Creixell Diaque María Eugenia vs. Soja S.A. de C.V. y. Controversias de Arrendamiento Civil 1 Acdo. Núm. Exp. 1168/2022.
Autofinanciamiento México, S.A. de C.V. vs. William Arcangel Loeza Cervantes, Marcelina Cervantes Cervantes Ó Marcelina Genoveva Cervantes Cervantes de L. y Arcangel Jesús Loeza y Pech. Ejecutivo Cuantía Menor Mercantil 1 Acdo. Núm. Exp. 192/2016.
Banca Mifel Sa Institución de Banca Múltiple Grupo Financiero Mifel vs. Collins Rodríguez Christian y Millán Mendieta Miriam. Ejecutivo Mercantil 1 Acdo. Núm. Exp. 132/2024.
Banco Santander México S.A. Institución de Banca Múltiple, Grupo Financiero Santander México Ahora Es Banco Monex S.A., Institución Banca Múltiples, Monex Grupo Financiero, en su Carácter Único y Exclusivamente de Fiduciario en el Fideicomiso Empresarial Irreocable de Administración y Garantía Número F/3443 vs. Natural Bless S.A. de C.V., y Otra. Ejecutivo Mercantil Exhorto. 1 Acdo. en Exhorto. Núm. Exp. 208/2024.
Banco Santander México Sa Institución de Banca Múltiple Grupo Financiero Santander México vs. Boizo Morales Claudia Guadalupe. Ejecutivo Mercantil 1 Acdo. Núm. Exp. 216/2023.
Butron Riquelme Marisa Verónica y Butron Riquelme María de Lourdes vs. Gutiérrez Aragón Ethel Lidya. Ord. Civil P. 1 Acdo. Núm. Exp. 184/2024.
Castro Ortiz José Ramón vs. Graciela Campos Cabrera. Ejecutivo Mercantil 1 Acdo. Núm. Exp. 836/2007 Tercer Tomo.
Cervantes Soria Selene Dafne vs. José Luis Rojas Fernández. Ejecutivo Cuantía Menor Mercantil 1 Acdo. Núm. Exp. 2078/2020.
Chubb Fianzas Monterrey Aseguradora de Caución Sa vs. Hernández González José Antonio y Millán Fonseca de Hernández Teresa. Especial Hipotecario Civil 1 Acdo. Núm. Exp. 180/2024.
Disi Operaciones Empresariales Sapi de C.V. Sofom Enr vs. Grupo Comercial Joyana S.A. de C.V. y Paredes Delgadillo María del Pilar y Piñero Moreno Federico Armando y Piñero Moreno María Magdalena. Ejecutivo Mercantil P. 1 Acdo. Núm. Exp. 182/2024.
Instituto del Fondo Nacionalde la Vivienda para los Trabajadores Infonavit vs. Coreno Juárez Graciela. Especial Hipotecario Civil Expedientillo. 1 Acdo. en Expedientillo. Núm. Exp. 222/2009.
Meza González Daniela Haidee vs. González Ramírez Haidee y Mendoza Bernardo y Rosas de Mendoza María Encarnación y C Director del Registro Público de la Propiedad y del Comercio de la Ciudad de México. Ord. Civil 1 Acdo. Núm. Exp. 116/2024.

SOLO CONSULTA
SOLO CONSULTA
SOLO CONSULTA

Operadora de Carteras Gamma Sapi de C.V. vs. Ochoa Maltos María del Carmen. Especial Hipotecario Civil 1 Acdo. Núm. Exp. 70/2023.

Rendón Rodríguez Adela vs. De la Rosa Zárate Balbina y y-o. Balbina de la Rosa de Morales y Morales Casasola Agustín y Chávez Rueda Adriana Karina y Chávez Rueda María de Los Ángeles Mireya y Lic. Ricardo Cuevas Miguel Notario Público Número 210 de la Ciudad de México. Ord. Civil 1 Acdo. Núm. Exp. 1024/2023.

Ríos Camacho Jesús vs. Álvarez Basurto Raúl. Controversias de Arrendamiento Civil 1 Acdo. Núm. Exp. 1230/2023.

Salas Contreras Francisco vs. César Hernández Lozano, Carlos Hernández Lozano, Miguel Luna Flores, Julio Guerra Sarabia y Antonio Manrique. Ejecutivo Cuantía Menor Mercantil Expedientillo. 1 Acdo. Núm. Exp. 28/2015.

Sánchez Morales Martha Berenice y Correa Salinas Juan Carlos y Hernández Morales Bernardo y Albarrán Morales Guillermo vs. Morales Miranda Felipe y González Rodríguez María de Jesús y Morales González Verónica. Ord. Civil 3 Acdos. Núm. Exp. 1352/2023.

Secreto. Ejecutivo Mercantil A. 1 Acdo. Núm. Exp. 144/2024.

Secreto. Ejecutivo Cuantía Menor Mercantil 2 Acdos. Núm. Exp. 2580/2020.

Secreto. Ejecutivo Cuantía Menor Mercantil Expedientillo. 1 Acdo. Núm. Exp. 3240/2019.

Sedeño Cerda Julio y Inmobiliaria Erta S.A. de C.V. vs. Sedeño Puig Juan José y Sedeño Olvera Juan José. Ord. Mercantil 2 Acdos. Núm. Exp. 1064/2023 Segundo Tomo.

Sedeño Cerda Julio y S2g Inmobiliaria, S.A. de C.V. vs. Sedeño Olvera Juan José y Sedeño Puig Juan José y Grupo Adinse, S. C. y Sfkontrol Servicios Integrales, S.A. P. I de C.V. Ord. Mercantil R. 1 Acdo. Núm. Exp. 186/2024.

Sedeño Cerda Julio y Sedeño Puig Julio vs. Sedeño Olvera Juan José y Sedeño Puig Juan José y S2g Inmobiliaria, S.A. de C.V. y Orozco González Mauricio. Ord. Mercantil 1 Acdo. Núm. Exp. 114/2024.

Sistema Único de Autofinanciamiento, S.A. de C.V. vs. Jesús Ricardo Arrazda Ramírez. Ejecutivo Cuantía Menor Mercantil 2 Acdos. Núm. Exp. 332/2020.

Uribe Bruno María Guadalupe vs. García Reyes Bruno. Controversias de Arrendamiento Civil 1 Acdo. Núm. Exp. 160/2023.

AUDIENCIA

Romero León su Sucesión Margarita vs. Tapia Robles Fausto. Ord. Civil. 1 Audiencia. Núm. Exp. 964/2023.

SENTENCIA INTERLOCUTORIA

Autofinanciamiento México, S.A. de C.V. vs. Angélica Morales Sanjeado e Hibert Martínez Morales. Ejecutivo Cuantía Menor Mercantil Sent. Interl. Intereses 1 Núm. Exp. 1418/2016

LA SECRETARIA DE ACUERDOS
LIC. CARMEN ROCÍO CASTILLO HERNÁNDEZ

QUINCUAGÉSIMO SÉPTIMO DE LO CIVIL

SECRETARÍA "A"
ACUERDOS DEL 22 DE FEBRERO DEL 2024

Aguirre Falcón Baltazar vs. Aguirre Cuautle Rosa María. Ord. Civil 1 Acdo. Núm. Exp. 557/2023.

Auquiti, Sociedad Anónima de Capital Variable, Sociedad Financiera de Objeto Múltiple, Entidad No Regulada vs. Transportes Especializados Santana González, S.A. de C.V., Edgar Omar Santana González y Alma Luz González Sigala. Ejecutivo Mercantil 1 Acdo. Núm. Exp. 307/2018.

Avendaño García su Sucesión Jesús vs. Ramírez Villavicencio Martha y Ramírez Fernando. Ord. Civil 1 Acdo. Núm. Exp. 971/2022.

Banca Afirme Sa Institución de Banca Múltiple Afirme Grupo Financiero vs. Operadora de Granos Semillas de México Sociedad Anónima de Capital Variable y Otros. Ejecutivo Mercantil 1 Acdo. Núm. Exp. 875/2019.

BBVA Bancomer, Sociedad Anónima, Institución de Banca Múltiple, Grupo Financiero BBVA Bancomer, hoy su Cesionario Alejandro Hernández Padilla vs. Francisco Blake Galarza. Especial Hipotecario Civil 1 Acdo. Núm. Exp. 457/2020.

Blancas Vargas Edith vs. Fernández Albarrán Mónica y Limón Estrada Román. Ord. Civil 1 Acdo. Núm. Exp. 1109/2023.

Castillo Bonilla Francisco su Sucesión vs. Karla Ivonne Olivo García y Otros. Controversias de Arrendamiento Civil 2 Acdos. Núm. Exp. 931/2018.

Consorcio Distribuidor Químico Industrial S.A. de C.V. vs. Prorusa S.A. de C.V. y Rueda Olascoaga José Luis. Ejecutivo Mercantil 1 Acdo. Núm. Exp. 209/2023.

Corporativo Zéndere I, Sociedad Anónima Promotora de Inversión de Capital Variable como Cedente y Nallely Yunuen Vega Amaya como Cesionaria vs. Luis Enrique Hernández López. Especial Hipotecario Civil 1 Acdo. Núm. Exp. 479/2013.

Encanto México S.A. de C.V. vs. Propimex S. de R. L de C.V. Medios Preparatorios Civil 1 Acdo. Núm. Exp. 187/2024.

Espinosa Mandujano Rosa su Sucesión, Arteaga Luna Paulino vs. Escobedo Gallegos Alejandra Brigette, Cruz Montes de Oca José Raymundo, Lic. Jorge Alberto Goñi Rojo Notario Público 30 del Estado de México, Morales González Gregorio, Silvia Flores María Paulina, Lic. Miguel Ángel Beltrán Notareio Público 169 de la Ciudad de México, Banco Santander México S.A., Ibm Grupo Financiero Santander México, Lic. Pedro Cortina Latapi Notario Público 226 de la Ciudad de México. Ord. Civil 1 Acdo. Núm. Exp. 339/2020.

Fuentes Martínez Humberto vs. Peña Cruz Gabriel y Chacón Vázquez Rosa María. Controversias de Arrendamiento Civil 1 Acdo. Núm. Exp. 413/2021.

Fundación Francisca Campero de Pasquel, I. A. P vs. Rosas Vargas Juventino y Ramírez Estrada de Carbajal Beatriz. Controversias de Arrendamiento Civil 1 Acdo. Núm. Exp. 685/2020.

García Moreno América Samantha vs. Mireles Estens Erasmo. Ord. Civil 1 Acdo. Núm. Exp. 151/2024.

Ge Money Crédito Hipotecario, S.A. de C.V., Sociedad Financiera de Objeto Limitado Posteriormente Ge Consumo México, S.A. de C.V., Sociedad Financiera de Objeto Múltiple, Entidad No Regulada Ahora Santander Hipotecario, Sociedad Anónima de Capital Variable, Sociedad Financiera de Objeto Múltiple, Entidad Regulada, Grupo Financiero Santander México hoy Santander Vivienda, Sociedad Anónima de Capital Variable, Sociedad Financiera de Objeto Múltiple, Entidad Regulada, Grupo Financiero Santander México vs. Jaime Girón Martínez. Esp. Hip. 1 Acdo. Núm. Exp. 1267/2009.

Gómez Padilla Liliana vs. Fresenius Medical Care de México S.A. de C.V. Ord. Civil 1 Acdo. Núm. Exp. 51/2024.

Gómez Tagle Hernández Jesús Manuel su Sucesión vs. Rosa María Noriega Córdova. Ord. Civil 2 Acdos. Núm. Exp. 1053/2013.

González Henriquez Rafael y González Henriquez María Eugenia y González Andion Sergio Ricardo vs. Diseños Exclusivos Nasser S.A. de C.V. Juris. Voluntaria Civil 1 Acdo. Núm. Exp. 205/2024.

Hipotecaria Nacional, S.A. de C.V. Sociedad Financiera de Objeto Limitado, Grupo Financiero BBVA Bancomer hoy Hipotecaria Nacional, S.A. de C.V., Sociedad Financiera de Objeto Múltiple, Entidad Regulada, Grupo Financiero BBVA Bancomer, su Cesionaria Terra Target Sociedad Anónima de Capital Variable vs. Gregorio Jacinto Couoh Cen. Especial Hipotecario Civil 1 Acdo. en Expedientillo. Núm. Exp. 399/2009.

HSBC México Sa Institución de Banca Múltiple Grupo Financiero HSBC División Fiduciaria en su Carácter de Fiduciario en el Fideicomiso Irrevocable Número F 238864 vs. Peña Larrea David Gabriel y Ramos Vera Margarita. Especial Hipotecario Civil 1 Acdo. Núm. Exp. 1011/2019.

Instituto del Fondo Nacional de la Vivienda para los Trabajadores Infonavit vs. Mendoza Jiménez Hortensia. Especial Hipotecario Civil 1 Acdo. Núm. Exp. 981/2023.

Instituto del Fondo Nacional de la Vivienda para los Trabajadores Infonavit vs. Rosas Gamez Karla María. Especial Hipotecario Civil 1 Acdo. Núm. Exp. 1313/2023.

Instituto del Fondo Nacional de la Vivienda para los Trabajadores vs. Soberanis Trujillo Fanny Josefina. Especial Hipotecario Civil 1 Acdo. Núm. Exp. 1369/2023.

Lamas Sánchez Gerardo vs. Víctor Manuel y Hernández Rebollar Rodolfo. Controversias de Arrendamiento Civil 2 Acdos. Núm. Exp. 359/2022.

Patrimonio, Sociedad Anónima de Capital Variable, Sociedad Financiera de Objeto Múltiple, Entidad No Regulada, antes Patrimonio, S.A. de C.V., Sociedad Financiera de Objeto Limitado vs. José de Jesús Martínez Pardiñas y Otro. Especial Hipotecario Civil 1 Acdo. Núm. Exp. 1227/2010.

Rosas Salinas Victoria vs. Picazo Rosas Juan Carlos. Controversias de Arrendamiento Civil 1 Acdo. Núm. Exp. 207/2024.

Sánchez Escorcia María del Pilar vs. Alicia Guadalupe Adams Huitrón y Jorge Miguel Barrón Adams. Ord. Civil 1 Acdo. Núm. Exp. 1033/2018.

SOLO CONSULTA
SOLO CONSULTA
SOLO CONSULTA

Santander Hipotecario Sociedad Anónima de Capital Variable, Sociedad Financiera de Objeto Múltiple Entidad Regulada, Grupo Santander México hoy su Cesionaria Gloria Naitze Labastida Gómez de la Torre vs. Néstor Ponce de León Valdés y Gloria Alejandra Figueroa Guzmán. Especial Hipotecario Civil 1 Acdo. Núm. Exp. 457/2015.

Scotiabank Inverlat S.A., Institución de Banca Múltiple, Grupo Financiero Scotiabank Inverlat hoy su Cesionario Hugo Efrén Martínez Vargas vs. Melchor Maciel Magaña. Ejecutivo Mercantil 1 Acdo. Núm. Exp. 81/2003.

Surrel Cabre José María vs. Mkt Atechlier S.A. de C.V. y Díaz Pérez Eduardo. Controversias de Arrendamiento Civil 1 Acdo. Núm. Exp. 611/2020.

Víctor Manuel Sordo Calva vs. Catalina Fernández Vela. Ord. Civil 1 Acdo. Núm. Exp. 821/2017.

NO PUBLICADOS

Perla Isabel Trejo Pérez vs. Diana Delgadillo Vargas. Ord. Civil Acdo. no Publ. del 21 de Febrero del 2024. 1 Acdo. Núm. Exp. 87/2017.

AUDIENCIA

Piña Carrillo Gerardo vs. Lemoine Villacaña Sergio y Quien También Usa el Nombre de Sergio Lemoine y Villa Caña y C Director del Registro Público de la Propiedad y del Comercio de la Ciudad de México. Aud. Ord. Civil. 1 Audiencia. Núm. Exp. 825/2023.

Soriano Ortiz Gabriela Elena y Soriano Ortiz Clara Lisset y Soriano Ortiz Francisco Javier y Hurtado García Ricardo vs. Soriano Silva Jorge. Aud. Ord. Civil. 1 Audiencia. Núm. Exp. 951/2023.

SENTENCIA INTERLOCUTORIA

Velazco Hernández Leonardo vs. Seguros Afirme S.A. de C.V. Afirme Grupo Financiero. Ord. Civil Sent. Interl. Cuantif. Daño Al Proyecto de Vida 2 Núm. Exp. 35/2021

LA SECRETARIA DE ACUERDOS
LIC. YOLANDA HERNÁNDEZ GARCÍA

SECRETARÍA "B"
ACUERDOS DEL 22 DE FEBRERO DEL 2024

Administradora Inmobiliaria Productiva, S.A. de C.V. Ord. Civil Acdo. en Amparo Número 2/2022. 1 Acdo. en Amparo. Núm. Exp. 2/2022 2/2022.

Aguilera Zavala María su Sucesión vs. Sánchez Gutiérrez Patricia y González Ramos Alfredo. Controversias de Arrendamiento Civil 1 Acdo. Núm. Exp. 206/2024.

Ambrosio Martínez Patricia vs. Martínez Carbajal María Rosa y y-o. Martínez Carbajal Rosa. Ord. Civil 1 Acdo. Núm. Exp. 650/2021.

Aranda Apellániz Miriam su Sucesión vs. Felipe Álvarez Icaza Longoria. Controversias de Arrendamiento Civil 1 Acdo. Núm. Exp. 276/2015.

Autofinanciamiento México, S.A. de C.V. vs. María de Los Ángeles Rentería Acevedo y Jesús Rentería Cuevas. Ejecutivo Mercantil 1 Acdo. Núm. Exp. 1436/2009.

Banco Inmobiliario Mexicano Sa Institución de Banca Múltiple vs. Ventas Inmobiliarias Mega S.A. de C.V. y Vanguardia Constructiva Mexicana S.A. de C.V. Especial Hipotecario Civil 1 Acdo. Núm. Exp. 730/2023.

Banco del Bajío Sa Institución de Banca Múltiple vs. Crespo Gómez Lorena y Castillo Mancilla María Juana. Especial Hipotecario Civil 1 Acdo. Núm. Exp. 464/2022.

Banco Invex Sociedad Anónima, Institución de Banca Múltiple, Invex, Grupo Financiero en su Carácter de Fiduciario en el Fideicomiso Irrevocable de Administración Número 1301 vs. Ramírez Genchi Ada Olivia. Especial Hipotecario Civil 1 Acdo. Núm. Exp. 656/2013.

Banco Mercantil del Norte S.A. Institución de Banca Múltiple, Grupo Financiero Banorte vs. Norma Jéssica Flores Ávila y Otro. Esp. Hip. 1 Acdo. Núm. Exp. 856/2007.

Camacho Escalante Juan Carlos vs. Planteur Et Baguete S.A. de C.V. y Otros. Controversias de Arrendamiento Civil 1 Acdo. Núm. Exp. 24/2019.

Carapia Escobar Alejandro vs. Quepons Domínguez Adriana Catalina. Ejecutivo Civil 1 Acdo. Núm. Exp. 1024/2023.

Cervantes Díaz Guillermo y David Cervantes Díaz vs. Enrique O. Farril Vidal y Samuel Mendoza Reyes. Controversias de Arrendamiento Civil 1 Acdo. Núm. Exp. 716/2015.

Cibanco S.A. Institución de Banca Múltiple, Actuando Unicamente en su Carácter de Fiduciario en el Fideicomiso F/00782 vs. Lucinda Mayo Olan. Especial Hipotecario Civil 1 Acdo. Núm. Exp. 346/2017.

Cibanco Sociedad Anónima Institución de Banca Múltiple en su Carácter de Fiduciario en el Fideicomiso F00782 vs. Viturin Can José Ángel y Traconis Itza Juliana. Especial Hipotecario Civil 2 Acdos. Núm. Exp. 914/2023.

Cibanco, S.A., Institución de Banca Múltiple, en su Carácter de Fiduciario en el Fideicomiso Irrevocable F/00399 vs. Luis César Magos Mariscal. Especial Hipotecario Civil 1 Acdo. Núm. Exp. 300/2020.

Ckd Activos 8 Sociedad Anónima Promotora de Inversión de Capital Variable vs. Martínez Campos Claudia Érika. Ord. Civil 1 Acdo. en Expedientillo. Núm. Exp. 870/2021.

De la Vega de la Vega Ana María vs. Meza Manzanilla María de Lourdes y Navarro Mecalco Verónica. Ord. Civil 1 Acdo. Núm. Exp. 1088/2022.

Del Valle Domínguez José Francisco vs. Milosawlewitsch Aschenbrenner George y C Director del Registro Público de la Propiedad y del Comercio de la Ciudad de México. Ord. Civil 1 Acdo. Núm. Exp. 1170/2023.

Fincasa Hipotecaria, S.A. de C.V. Sociedad Financiera de Objeto Múltiple, Entidad Regulada, Ixe Grupo Financiero como Sociedad Fusionada Ahora Banco Mercantil del Norte, S.A. Institución de Banca Múltiple, Grupo Financiero Banorte vs. Rubén Antonio Padrón. Especial Hipotecario Civil 1 Acdo. Núm. Exp. 1552/2010.

Flores Uribe José Bertín vs. Profuturo Gnp S.A. de C.V. Sofom Enr. Ord. Civil 1 Acdo. en Expedientillo. Núm. Exp. 1052/2018.

Gleason Mobiliaria e Inmobiliaria, S.A. de C.V. vs. Corporación Integral de Servicios Técnicos, S.A. de C.V. Controversias de Arrendamiento Civil 1 Acdo. Núm. Exp. 946/2021.

Grupos de Servicios Estratégicos y Tecnológicos Angop S.A. de C.V. vs. Blackshield Armoring S.A. de C.V. Ejecutivo Mercantil 1 Acdo. Núm. Exp. 950/2023.

Herrera Meneses Raymundo Abel y Otros vs. David Antonio Herrera Meneses y Otros. Ord. Civ. 1 Acdo. Núm. Exp. 804/1998.

Hipotecaria Nacional Sociedad Anónima de Capital Variable, Sociedad Financiera de Objeto Múltiple, Entidad Regulada, Grupo Financiero BBVA Bancomer hoy BBVA Bancomer, S.A. Institución de Banca Múltiple, Grupo Financiero BBVA Bancomer hoy su Cesionario Dach Abogados, Sociedad Anónima, Promotora de Inversión de Capital Variable vs. Aldo Geovanni Bermudes Castillo. Especial Hipotecario Civil 1 Acdo. Núm. Exp. 1482/2011.

Hipotecaria Nacional, S.A. de C.V. Sociedad Financiera de Objeto Múltiple, Entidad Regulada, Grupo Financiero BBVA Bancomer Ahora Sociedad Limitada de Los Activos de Gramercy, Sociedad de Responsabilidad Limitada de Capital Variable vs. Enrique Rojas Ayala y Claudia Patricia Torres Henao. Especial Hipotecario Civil 1 Acdo. en Expedientillo. Núm. Exp. 840/2014.

HSBC México S.A., Institución de Banca Múltiple Grupo Financiero HSBC, División Fiduciaria como Fiduciario del Fideicomiso F/234036 vs. Gabriela Muñoz Carrillo. Vía de Apremio Civil 1 Acdo. Núm. Exp. 654/2016.

HSBC México Sociedad Anónima Institución de Banca Múltiple Grupo Financiero HSBC División Fiduciaria en su Carácter de Fiduciario en el Fideicomiso Número F 234036 vs. Crespo González Lázaro Alberto y Sánchez Higuera Aleida. Especial Hipotecario Civil 1 Acdo. Núm. Exp. 618/2018.

Inmobiliaria Carbul S.A. de C.V. vs. Otero Luna Orlando y Vera Castillo Alejandra. Controversias de Arrendamiento Civil 1 Acdo. Núm. Exp. 1104/2023.

Inmobiliaria Serma S.A. de C.V. vs. Lugo Arbona Alfredo. Controversias de Arrendamiento Civil 1 Acdo. Núm. Exp. 80/2024.

Instituto de Seguridad y Servicios Sociales de Los Trabajadores del Estado a Través de su Fondo de la Vivienda Fovissste vs. Gil Olvera Martín y Guadarrama Contreras María de la Luz. Especial Hipotecario Civil 1 Acdo. Núm. Exp. 118/2024.

Instituto de Seguridad y Servicios Sociales de Los Trabajadores del Estado a Través de su Fondo de la Vivienda Fovissste vs. Yolitzin Herrera Mireles. Especial Hipotecario Civil 1 Acdo. Núm. Exp. 512/2019.

Instituto de Seguridad y Servicios Sociales de Los Trabajadores del Estado a Través de su Fondo de la Vivienda vs. Espinoza Molina José Donaciano. Especial Hipotecario Civil 1 Acdo. Núm. Exp. 330/2023.

SOLO CONSULTA
SOLO CONSULTA
SOLO CONSULTA

Instituto del Fondo Nacional de la Vivienda para los Trabajadores vs. Celis Hernández Jorge Octavio. Especial Hipotecario Civil 1 Acdo. Núm. Exp. 208/2024.

Juan Guillermo Camacho Pedroza vs. Rodríguez Castillo Fernando Agustín y/o Ejecutivo Mercantil 2 Acdos. Núm. Exp. 1162/2019.

Luna Vázquez Ernesto vs. Banco Actinver Sociedad Anónima Institución de Banca Múltiple Grupo Financiero Actinver como Fiduciario del Fideicomiso F2072. Ord. Civil 2 Acdos. Núm. Exp. 526/2019.

Mata Díaz Roberto vs. Famsa México. Juris. Voluntaria Civil 1 Acdo. Núm. Exp. 136/2024.

Operadora de Arrendamiento Puro, S.A. P. I. de C.V. vs. Martínez Romo Silvia Gabriela. Providencias Precautorias Mercantil 1 Acdo. en Expedientillo. Núm. Exp. 738/2023.

Sánchez López Emanuel vs. Grupo Mexicano de Seguros S.A. de C.V. Ord. Civil 1 Acdo. Núm. Exp. 870/2023.

Scrap II, S. de R. L. de C.V. vs. Arturo Dionisio Osorio y Otra. Esp. Hip. 1 Acdo. Núm. Exp. 672/2009.

Secreto. Ejecutivo Mercantil 1 Acdo. Núm. Exp. 144/2024.

Secreto. Ejecutivo Mercantil 1 Acdo. Núm. Exp. 204/2024.

Secreto. Ejecutivo Mercantil 1 Acdo. Núm. Exp. 664/2023.

Suárez Mendoza Celedonia vs. Alvarado Ramos Francisco y Jiménez Caballero Pánfilo y Vargas de Jiménez María Elena. Ord. Civil 1 Acdo. Núm. Exp. 698/2023.

Vázquez Loredo Araceli vs. Carlos Roberto Pérez Ugalde y Otro. Ord. Civil 1 Acdo. Núm. Exp. 1424/2018.

NO PUBLICADOS

Autofinanciamiento México S.A. de C.V. vs. Vargas López Geraldo y Morales Ventura Leticia y Herrera Vargas Alejandro Eliezer. Ejecutivo Mercantil Auto del 21 Febrero No Publicado. 1 Acdo. Núm. Exp. 500/2022.

AUDIENCIA

Irigoyen Salgado Rodolfo vs. Morales García Carlos José y Peña Álvarez Leticia. Aud. Controversias de Arrendamiento Civil. 1 Audiencia. Núm. Exp. 1348/2023.

Pérez Cabrera Clemente vs. Pérez Plata Sergio y Garduño Cantero Berenice. Medios Preparatorios Civil. 1 Audiencia. Núm. Exp. 740/2022.

SENTENCIA DEFINITIVAS DEL 22 DE FEBRERO DEL 2024

Martínez Soto Luz María Gabriela vs. Poseedores y Vecinos de la Exhacienda de Xoco También Conocidos como Vecinos del Pueblo de San Andrés Totoltepec en la Delegación Tlalpan Distrito Federal hoy Ciudad de México y Martínez de Castro de la Llama José Ricardo y el Jefe de Gobierno de la Ciudad de México y C Director del Registro Público de la Propiedad y del Comercio de la Ciudad de México y Secretario de Desarrollo Urbano y Vivienda. Ord. Civil Sent. Def. 1 Núm. Exp. 650/2023

SENTENCIA INTERLOCUTORIA

Banco Mercantil del Norte S.A. Institución de Banca Múltiple, Grupo Financiero Banorte hoy su Cesionaria Gabriela García Franco vs. Roberto Marco Pescador Guzmán. Especial Hipotecario Civil Sent. Interl. 1 Núm. Exp. 1172/2018

Brom Valladares Yara Amelia vs. Nieto Ávila José Antonio. Controversias de Arrendamiento Civil Sent. Interl. 1 Núm. Exp. 276/2023

LA SECRETARIA DE ACUERDOS
LIC. KARIME IVONNE GONZÁLEZ RAMÍREZ

QUINCUAGÉSIMO OCTAVO DE LO CIVIL

SECRETARÍA "A"
ACUERDOS DEL 22 DE FEBRERO DEL 2024

Abdo Ochoa Alejandro Emir vs. Marcelino de León Pérez y Lourdes Herminia Ochoa Garza de León. Esp. Hip. Se Reserva. 1 Acdo. Núm. Exp. 293/2001.

Alvarado Solís Gilberto vs. Olivares de Silva Concepción. Ord. Civil Exhibe Publicaciones de Edictos. 1 Acdo. Núm. Exp. 439/2023.

Badillo Bustamante Beatriz Eugenia vs. Flores Savendaño y Otros Francisco. Exhortos Civil 2 Acdos. Núm. Exp. 171/2024.

Banca Mifel S.A. Institución de Banca Múltiple Grupo Financiero Mifel vs. Alda Systems S.A. de C.V., Agredano Changoya Ricardo, Evangelista Jiménez Virgilio. Providencias Precautorias Mercantil Cuad. de Amp. 191/2024. 2 Acdos. en Amparo. Núm. Exp. 95/2019 Amparo 191/2024.

Banco Actinver Sociedad Anónima Institución de Banca Múltiple Grupo Financiero Actinver como Fiduciario en el Fideicomiso Irrevicable 2721 vs. Líderes en Proyección Empresarial S.A. de C.V. y Beneficios de Integración Empresarial S.A. de C.V. Controversias de Arrendamiento Civil Devolución de Exhorto. 1 Acdo. Núm. Exp. 409/2021.

Banco Invex. S.A. Institución de Banca Múltiple Invex Finandiero Fiduciaria vs. Gutiérrez Ochoa Víctor Manuel y Vargas Sánchez Ciria. Esp. Hip. Se Reserva. 1 Acdo. Núm. Exp. 957/2009.

Banco Mercantil del Norte S.A., Institución de Banca Múltiple, Grupo Financiero Banorte vs. Chávez Sánchez Alfredo. Especial Hipotecario Civil Escrito Diverso Acreedor. 1 Acdo. Núm. Exp. 339/2022.

Banco Santander de México, Sociedad Anónima, Institución de Banca Múltiple, Grupo Financiero Santander México vs. García Chávez Jesús Octavio. Especial Hipotecario Civil Cedula Sin Diligenciar. 1 Acdo. Núm. Exp. 577/2020.

Banco Santander México Sociedad Anónima Institución de Banca Múltiple Grupo Financiero Santander México vs. García Caro Israel. Especial Hipotecario Civil Devolución de Sala. 1 Acdo. en Expedientillo. Núm. Exp. 809/2021.

BBVA Bancomer S.A. Institución de Banca Múltiple Grupo Financiero BBVA Bancomer vs. Comercializadora de Huevo Desinaloa S.A. de C.V. vs. Exp. Returnado del Juzgado 56 Civil. Ejecutivo Mercantil Adjudicación Directa. 1 Acdo. Núm. Exp. 1381/2018.

BBVA Bancomer, S.A. Institución de Banca Múltiple, Grupo Financiero BBVA Bancomer vs. Francisco Agurio Ramírez Chino. Especial Hipotecario Civil Estese. 1 Acdo. Núm. Exp. 311/2010.

BBVA México S.A. Institución de Banca Múltiple Grupo Financiero BBVA México vs. Díaz Torres Yusmely Cristina. Especial Hipotecario Civil Contesta Oficio. 5 Acdos. Núm. Exp. 1307/2022.

BBVA México, Sociedad Anónima, Institución de Banca Múltiple, Grupo Financiero BBVA México vs. Concreto Industrial Mexicano, S.A. de C.V. ; Ochoa Ochoa Juan Pablo y Ochoa Ochoa Álvaro. Ejecutivo Mercantil Exhibe Dictamen. 1 Acdo. Núm. Exp. 831/2016.

Cabello Bautista Sonia María Antonia vs. Cabello Bautista Carolina. Juris. Voluntaria Civil Autorización. 1 Acdo. Núm. Exp. 95/2024.

Cerón Mejora José Javier vs. Pablo Ollervides Aguirre, Luis Pérez Collaz, Proymant, J. M. S.A. de C.V. y C. Director del Registro Público de la Propiedad del Comercio del Distrito Federal. Ord. Civil Ced y Razon. 1 Acdo. Núm. Exp. 1033/2013.

Cibanco Sociedad Anónima Institución de Banca Múltiple en su Carácter de Fiduciario en el Fideicomiso F 00360 vs. Zavala Montero Jesús Eduardo. Especial Hipotecario Civil Devolución de Exhorto. 1 Acdo. Núm. Exp. 797/2018.

Cobb Chew Carlos Iván vs. Anaya Mondragón Lila Victoria. Ord. Civil Gira Exhorto. 1 Acdo. Núm. Exp. 55/2016.

Constructora Texcocana de Calidad, S.A. de C.V. vs. Organo Político Administrativo del Gobierno del Distrito Federal en Cuauhtémoc. Ord. Mercantil Oficio Recordatorio. 1 Acdo. Núm. Exp. 521/2016.

De la Cruz Pérez Sabás vs. Cano Luna Luis y C. Director del Registro Puglico de la Propiedad y de Comercio de la Ciudad de México. Ord. Civil Sin Lugar. 1 Acdo. Núm. Exp. 341/2019.

Farrera Blancas Romeo vs. Piña Pozos Rufino. Ejecutivo Mercantil Aud. Pasa a Sentencia. 1 Acdo. Núm. Exp. 967/2023.

Flores Morales Rosa Andrea vs. Borbon Cabrera José Ángel y Garruña Ramírez María Mayda. Especial Hipotecario Civil Reb. y Admisión de Pruebas. Se Señala Fecha. 1 Acdo. Núm. Exp. 33/2022.

Fuentes González Elvira su Sucesión vs. Martínez Romero Jesús, Martínez Mireles Jesús Alberto, Mireles Vega Estela y Anaya Manrique María Teresa. Ord. Civil Súrtale por Boletín Judicial. 1 Acdo. Núm. Exp. 1053/2016.

Gutiérrez Vera Juan Jesús vs. Met Life México S.A. de C.V. Ord. Mercantil 1 Acdo. Núm. Exp. 115/2024.

Hernández Osnaya María Dolores vs. Hernández Osnaya Sergio. Ord. Civil Comparecencia. 1 Acdo. Núm. Exp. 533/2023.

HSBC México S.A. Institución de Banca Múltiple Grupo Financiero vs. Padilla Castillo Ricardo Francisco. Vía de Apremio Civil Sin Lugar. 2 Acdos. Núm. Exp. 755/2023.

Huerta Martínez Amada vs. Rosales Huerta Carlos. Ord. Civil Comparencia. 4 Acdos. Núm. Exp. 857/2023.

Inmobiliaria Rafael Ángel de la Peña No 64 S.A. vs. Grupo Oflex S.A. de C.V. y Martínez Lemus Gloria. Controversias de Arrendamiento Civil Ced. Sin Diligenciar. 1 Acdo. Núm. Exp. 1197/2023.

SOLO CONSULTA
SOLO CONSULTA
SOLO CONSULTA

Inmuebles Sagra S.A. vs. García Carmona Hilda. Ord. Civil Elaborese Cedula y Turnese. 1 Acdo. Núm. Exp. 745/2023.

Instituto del Fondo Nacional de la Vivienda para los Trabajadores Infonavit vs. Morales Manjarrez Roberto. Vía de Apremio Civil Autorización. 1 Acdo. Núm. Exp. 1081/2015.

It Total Environment S.A. de C.V. vs. Soluciones Cosméticas S.A. de C.V. Medios Preparatorios Mercantil Aud. No Preparada. 1 Acdo. Núm. Exp. 921/2023.

Jaquez Valles Miguel Ángel y López Blanco Alma Margarita y Jaquez López Josefina Shantal y Jaquez López Miguel Noé y Jaquez López Manuel vs. Grupo Mexicano de Seguros S.A. de C.V. Ord. Civil 1 Acdo. Núm. Exp. 157/2024.

Jiménez Galindo María Teresa vs. Prestmos Felices en 15 Minutos S.A. de C.V. Sofom Enr. Ord. Civil Pasa a Sentencia. 2 Acdos. Núm. Exp. 137/2023.

Juárez También Conocido como Juares Romo Sergio Sergio y Juárez También Conocido como Sergio Juárez Romo Sergio vs. Palacios Martínez su Sucesión Victoria y Palalcios Matínez su Sucesión Victoria. Ord. Civil Dada Nueva. 1 Acdo. Núm. Exp. 1333/2023.

López Reyes Manuel vs. Gómez García Jorge Andrés. Ejecutivo Mercantil Debera Estar. 2 Acdos. Núm. Exp. 1005/2023.

López Rojo Ricardo vs. Candas Díaz Óscar. Ord. Civil Cedula Diligenciada. 1 Acdo. Núm. Exp. 1085/2016 Segundo Tomo.

López Rojo Ricardo vs. Candas Díaz Óscar. Ord. Civil Sin Lugar. 1 Acdo. Núm. Exp. 1085/2016.

Luna Olalde Julio César vs. Manrique Naranjo José Manuel. Especial Hipotecario Civil Perito Rinde Dictamen. 1 Acdo. Núm. Exp. 127/2019.

Magallón Estrada María del Carmen vs. Pérez Ochoa Ana Cristina. Ejecutivo Civil Agregar Acuse. 1 Acdo. Núm. Exp. 57/2023.

Morales Zavala Ricardo vs. Hernández Lomas de Cain Graciela Micaela y Quien También Acostumbra Usar Graciela Micaela Hernández Vuida de Cain y Micalea Hernández Lomas y Graciela Hernández Lomas de Cain. Especial Hipotecario Civil Aclara. 3 Acdos. Núm. Exp. 443/2021.

Morán Acevedo su Sucesión Carmen vs. Carrillo Cuevas Antonio. Proced. Judicial de Reconoc. y Ejecc. de Laudo Arbitral Civil Puesta a Disposición. 1 Acdo. Núm. Exp. 1249/2023.

Préstamos Ddfelices en 15 Minutos S.A. de C.V. Sofom Enr vs. Pérez Hernández Virginia Ayde. Ejecutivo Mercantil Sin Lugar. 1 Acdo. Núm. Exp. 77/2023.

Profesionales en Soluciones Económicas S.A. de C.V. vs. Alcántara Blas Juan y López López Víctor Manuel. Ejecutivo Mercantil Dada Cuenta. 1 Acdo. Núm. Exp. 1/2024.

Reyes Martínez Guillermo Antonio su Sucesión vs. Ordóñez Martínez Eloy Mario Alberto y Notario Público Número 131 del Distrito Federal vs. Fideicomiso Fondo Nacional de Habitaciones Popuilares (Fonhapo). Ord. Civil Ampliación. 1 Acdo. Núm. Exp. 953/2014.

Scotiabank Inverlat S.A. Institución de Banca Múltiple Grupo Financiero Scotiabank Inverlat vs. Promociones y Regalos el Exito S.A. de C.V. Carraria S.A. de C.V. Ejecutivo Mercantil Comparecencia. 1 Acdo. Núm. Exp. 525/2018.

Secreto. Exh. Mercantil 1 Acdo. Núm. Exp. 207/2024.

Secreto. Providencias Precautorias Mercantil 1 Acdo. Núm. Exp. 127/2024.

Secreto. Providencias Precautorias Mercantil 1 Acdo. Núm. Exp. 201/2024.

Sociedad Limitada de Los Activos de Gramercy, Sociedad de Responsabilidad Limitada de Capital Variable vs. Salvador Galindo Merlos. Esp. Hip. Puesta a Disposición. 1 Acdo. Núm. Exp. 1077/2007.

Sony de México, S.A. de C.V. vs. Nautics, S.A. de C.V. y Sus Socios Jesús Antonio (También Conocido como Jesús Antonio), y Georgina Patricia, Ambos de Apellido Masso Román. Ord. Mercantil Requerimiento. 1 Acdo. Núm. Exp. 105/2020.

Stm Financial Sociedad Anónima de Capital Variable Sociedad Financiera de Objeto Múltiple Entidad Regulada Grupo Financiero Inbursa vs. Castañeda Vega José Manuel. Ejecutivo Mercantil Comparecencia. 2 Acdos. Núm. Exp. 577/2022.

Unifin Credit S.A. de C.V. Sofom S. N. R vs. Gremisa Sureste S.A. de C.V. y Flores Valencia Pedro. Especial Hipotecario Civil Girese Oficios de Logalización. 1 Acdo. Núm. Exp. 419/2022.

Unifin Financiera, Sociedad Anónima Bursatil de Capital Variable, Sociedad Financiera de Objeto Múltiple, Entidad No Regulada vs. Bally de México S.A. de C.V. y Alberto Zahoul Espinosa. Ord. Mercantil Comparecencia. 1 Acdo. Núm. Exp. 1059/2019.

Valdés Rivas Ángel vs. Becerra Elías Arturo Aristeo y López Huerta María de la Luz. Ord. Civil Computo. 3 Acdos. Núm. Exp. 1259/2023.

Vargas López Angélica vs. Instituto de Vivienda del Distrito Federal (Actualmente Ciudad de México Invi y Instituto Nacional de Los Pueblos Indigenas (Inpi). Ord. Civil Elabórese Cedula y Túrnese. 1 Acdo. Núm. Exp. 23/2022.

Vidaure Martínez Martha Aidé vs. Martínez Lozada Evangelina. Ord. Civil Puesta a Disposición. 1 Acdo. Núm. Exp. 1275/2023.

SENTENCIA DEFINITIVAS DEL 22 DE FEBRERO DEL 2024

Salazar Ontiveros Pierre y Salazar Ontiveros Polet Estefhani vs. Salzar Alatorre Alberto y Merlos Virginia y C. Director del Registro Público de la Propiedad y de Comercio de la Ciudad de México. Ord. Civil Siph 1 Núm. Exp. 95/2023

Sánchez Mora Israel vs. Álvarez Arguello Roberto Adrián y Ceballos Segura Alejandra. Especial Hipotecario Civil Sdph 1 Núm. Exp. 201/2021

EL SECRETARIO DE ACUERDOS
LIC. LUCIANO ESTRADA TORRES

SECRETARÍA "B"
ACUERDOS DEL 22 DE FEBRERO DEL 2024

Administradora Fome 2 Sociedad de Responsabilidad Limitada de Capital Variable vs. Suárez Sánchez Luis Manuel. Juris. Voluntaria Civil Razon Turno. 1 Acdo. Núm. Exp. 10/2024.

Auquiti Sociedad Anónima de Capital Variable Sociedad Financiera de Objeto Múltiple Entidad No Regulada Autiti S.A. de C.V. Sofom Enr vs. Godínez Ortiz Elfego. Ejecutivo Mercantil 1 Acdo. Núm. Exp. 638/2022.

Banco Covalto Sociedad Anónima Institución de Banca Múltiple vs. Comercializadora y Distribuidora Rape Monterrey S.A. de C.V. y Ramos Hinojosa Sergio Miguel. Ejecutivo Mercantil Causa Ejecutoria. 1 Acdo. Núm. Exp. 6/2023.

Banco Invex, S.A. Institución de Banca Múltiple, Invex Grupo Fiduciario en su Carácter de Fiducario en el Fideicomiso Identificado Con el Número 1301 vs. Bernal Cuevas Marcela Eliana. Especial Hipotecario Civil 1 Acdo. Núm. Exp. 806/2008.

Banco Mercantil del Norte S.A. Institución de Banca Múltiple Grupo Financiero Banorte vs. Villagómez Caballero Jaime y Barbeyto Barreto María Cristina. Especial Hipotecario Civil Cedula y Razón Actuarial Sin Diligenciar. 2 Acdos. Núm. Exp. 86/2024.

Banco Santander México S.A. Institución de Banca Múltiple Grupo Financiero Santander México vs. Applicas S de Rl. L. de C.V. y Mota Bravo José Edduardo. Providencias Precautorias Mercantil Busqueda. 1 Acdo. Núm. Exp. 1170/2022.

Barberia Royal S.A. de C.V. vs. María Elena Bouchez Noye. Controversias de Arrendamiento Civil Cedula y Razón Actuarial Sin Diligenciar. 1 Acdo. Núm. Exp. 288/2020.

BBVA Bancomer, S.A. Institución de Banca Múltiple Grupo Financiero BBVA Bancomer vs. Reyes Machucho Pedro Ignacio. Especial Hipotecario Civil Cuad. de Amp. 1172/2023- Il. 1 Acdo. en Amparo. Núm. Exp. 262/2010 Amparo Directo.

BBVA México Sociedad Anónima Institución de Banca Múltiple Grupo Financiero BBVA México vs. Arguelles Gómez Claudia. Especial Hipotecario Civil Razon Turno. 1 Acdo. Núm. Exp. 942/2021.

BBVA México, Sociedad Anónima Institución de Banca Múltiple Grupo Financiero BBVA México vs. Lattice Telecomunicaciones Personales Sociedad Anonbima de Capital Variable y Méndez García Julio. Ejecutivo Mercantil Cedula y Razón Actuarial Sin Diligenciar. 1 Acdo. Núm. Exp. 1370/2023.

Calderón Torres María Eugenia vs. Calderón Ávalos Bernardo. Ord. Civil Se Reserva. 1 Acdo. Núm. Exp. 322/2018.

Cetelem S.A. de C.V. Sociedad Financiera de Objeto Múltiple Entidad Regulada vs. Prado Ibarra Javier Andrés. Ejecutivo Mercantil Llegada Docuemntos. 1 Acdo. Núm. Exp. 642/2022.

Cibanco S.A. Institución de Banca Múltiple en su Carácter de Fiduciario en el Fideicomiso F/00782 vs. Gongora Yam Luis Enrique y Carrillo Carrillo Mildred de Jesús. Juris. Voluntaria Civil Razon Turno. 1 Acdo. Núm. Exp. 130/2023.

SOLO CONSULTA
SOLO CONSULTA
SOLO CONSULTA

Cibanco Sociedad Anónima Institucuon de Banca Múltiple vs. Bonilla Monreal Juan Martín, Elizabeth Chopin Cayetano. Especial Hipotecario Civil Cedula y Razón Actuarial Sin Diligenciar. 1 Acdo. Núm. Exp. 1378/2018.

Clínica Médica Santa Rosa S.A. de C.V. vs. Zamora Issa Gustavo Elías. Ejecutivo Mercantil Cedula y Razón Actuarial Sin Diligenciar. 1 Acdo. Núm. Exp. 188/2023.

Compromiso que Suma Valor S a P I de C.V. Sofom e N R vs. Keaha Sistemas Electrónicos S.A. de C.V. y Romero Osorio Blanca Estela. Vía de Apremio Civil Con Conocimiento. 1 Acdo. Núm. Exp. 292/2021.

Crédito Inmobiliario S.A. de C.V. Sociedad Financiera de Objeto Múltiple Enr vs. María Guadalupe Hernández Coss y León. Esp. Hip. No Ha Lugar. 1 Acdo. Núm. Exp. 34/2011.

Fianzas Monterrey Sociedad Anónima vs. Delgado Vázquez Jesús Manuel y Ramírez Fragoso de Delgado María del Carmen. Extinción de Domi. Civil Rinde Informe. 2 Acdos. Núm. Exp. 236/2017.

Fomento de Arrendamiento S.A. de C.V. vs. Kaibil Seguridad Privada S.A. de C.V. Controversias de Arrendamiento Civil Cedula y Razón Actuarial Sin Diligenciar. 1 Acdo. Núm. Exp. 392/2021.

Gm Financial de México S.A. de C.V. Sociedad Financiera de Objeto Múltiple Entidad Regulada vs. Rojas Cristóbal Uriel Erick. Ejecutivo Mercantil Exhibe Minutas. 1 Acdo. Núm. Exp. 1152/2023.

González Benavides Alan Mannuel Alberto vs. Mónica Bernardette Juárez Rodríguez También Conocida como Mónica Bernardete Juárez Rodríguez. Ejecutivo Civil Copias Certificadas. 2 Acdos. Núm. Exp. 1002/2019 Segundo Tomo.

Grupo Nacional Provincial S.A. B vs. María Susana Ruíz Falcón. Ejecutivo Mercantil 1 Acdo. Núm. Exp. 1224/2019.

Inmobiliaria Gamam Sa vs. Rendón Sauer Susana y Sauer Palacios María de Los Ángeles. Controversias de Arrendamiento Civil Comparecencia Entrega de Billetes. 1 Acdo. Núm. Exp. 136/2021 Tomo II.

Inmose S.A. de C.V. vs. Pérez Álvarez Ulises Vinicio. Especial Hipotecario Civil 1 Acdo. Núm. Exp. 208/2024.

Instituto de Seguridad Social para las Fuerzas Armadas Mexicanas vs. Manjarrez Silva Everardo, García Arce María Beatriz. Especial Hipotecario Civil Cedula y Razón Actuarial Sin Diligenciar. 1 Acdo. Núm. Exp. 1322/2018.

Instituto del Fondo Nacional de la Vivienda para los Traajadores Infonavit vs. Rodríguez Martínez Erick Neftalí. Especial Hipotecario Civil Turno Oficio. 1 Acdo. Núm. Exp. 1110/2016.

Jacob Milla Enrique Eugenio vs. Operación Total en Exteriores S.A. de. V. Controversias de Arrendamiento Civil Audiencia. 1 Acdo. Núm. Exp. 312/2023.

Lakowsky Ivanova su Sucesión Vera vs. Carranza Contreras Olimpia Teresita. Controversias de Arrendamiento Civil Se Reserva. 1 Acdo. Núm. Exp. 1018/2022.

Llamas Cárdenas Juana vs. Fundación Hogar para Ancianos Matías Romero y Lazcano Monter Juan. Ord. Civil Contesta Agravios. 1 Acdo. Núm. Exp. 1060/2022.

Lorenzana Gardida Franklin vs. Montoya Bedolla Lucrecia Guadalupe. Islas Flores David. Bonilla García Anasol. Guzmán Cortés Tamara Itzel. González Castellan Miguel Ángel. Meléndez Ortíz Alma Adelina. Enríquez Obscura Anabel. de la Peña López María Christina. Heredia Lobato Jorge. Orozco Vargas Claudia. Rodríguez Torres Vianey. Márquez Salcedo María Guadalupe. Gómez Galván Gumersindo. Chávez Meneses Dolores Elizabeth. Moreno González Gabriel Artemio. Rueda Velázquez Jorge. Ord. Civil Ampliación. 1 Acdo. Núm. Exp. 706/2019.

Méndez Juárez Carlos Alberto vs. Torres Flores Samuel. Ejecutivo Mercantil Cedula y Razón Actuarial Diligenciada. 1 Acdo. Núm. Exp. 64/2024.

Mendoza Pérez su Sucesión Leonor. Ord. Civil Razón. 1 Acdo. Núm. Exp. 658/2016 Tomo II.

Montijo Pérez Lucila Graciela vs. Pendukum S de R. L. de C.V. y Administradora Black S de R. L. de C.V. Ord. Civil Razon Turno. 1 Acdo. Núm. Exp. 314/2022.

Morales Martínez José Luis vs. Soladi Inmobiliaria S.A. de C.V. y Briffault Salvador. Ord. Civil 1 Acdo. Núm. Exp. 196/2024.

Muñoz Juan Leonardo Pedro vs. Rosa Posadas Cruz. Especial Hipotecario Civil Dada Cuenta. 1 Acdo. Núm. Exp. 846/1999.

Nacional Financiera S.N.C. Instituto de Banca de Desarrollo en su Caracte de Fiduciaria en el Contrato de Fideicomiso Irrevocable Identificado Con el No. 80730 vs. Servicio Conejos, S.A. de C.V. y Correa Willes Fernando. Ord. Mercantil Minuta. 1 Acdo. Núm. Exp. 1246/2019.

Orduña Domínguez Antonio vs. Reyna Montalvan Víctor y Reyna Montalvan Moisés. Ord. Civil Cedula y Razón Actuarial Sin Diligenciar. 2 Acdos. Núm. Exp. 1316/2023.

P- I Corporativo, S.A. P. I de C.V. vs. Monclova Pirineros Gas, S.A. de C.V. y Otros. Ord. Mercantil Cuad. de Amp. 32/2024- Dada Cuenta. 4 Acdos. en Amparo. Núm. Exp. 1432/2019 32/2024.

P- I Corporativo, S.A. P. I de C.V. vs. Monclova Pirineros Gas, S.A. de C.V. y Otros. Ord. Mercantil Cuad. de Amp. 35/2024- Dada Cuenta. 2 Acdos. en Amparo. Núm. Exp. 1432/2019 35/2024.

P- I Corporativo, S.A. P. I de C.V. vs. Monclova Pirineros Gas, S.A. de C.V. y Otros. Ord. Mercantil Cuad. de Amp. 67/2024. 1 Acdo. en Amparo. Núm. Exp. 1432/2019 67/2024.

Pacada S.A. de C.V. Sofom Entidad No Regulada vs. Aguilar Hinojosa Gerardo. Ejecutivo Mercantil Turno Cédula. 1 Acdo. Núm. Exp. 280/2023.

Palomino Garduño Lourdes Zarina y Palomino Garduño María de Jesús vs. Palomino Garduño Ana María y Juárez Palomino Ana Aurora y Gutiérrez N Rosa María. Ord. Civil Razon Turno. 1 Acdo. Núm. Exp. 1362/2022.

Portafolio de Negocios S.A. de C.V. Sofom E. R vs. Alianza Global Comercialización y Distribución México S.A. de C.V. y Red Marteting Intelligence S.A. P. I de C.V. y Poblete Galván Óscar y Sánchez Perea Alejandra. Ejecutivo Mercantil Destrucción. 1 Acdo. Núm. Exp. 82/2024.

Préstamos Felices en 15 Minutos S.A. de C.V. Sofom Enr vs. García Silva Silvia. Ejecutivo Mercantil Cedula y Razón Actuarial Sin Diligenciar. 1 Acdo. Núm. Exp. 34/2024.

Prima Administradora de Activos S.A. de C.V. antes Cibergestion Administradora de Activos, Sociedad Anónima de Capital Variable vs. Benjamín Eduardo Pérez Romero. Especial Hipotecario Civil Razon Turno. 1 Acdo. Núm. Exp. 338/2013.

Prometeo Agente de Seguros y Fianzas S.A. de C.V. vs. Banco Ve por más Institución de Banca Múltiple Gruipo Financiero Ve por más como Fiduciario Dell Fideicomiso 448. Controversias de Arrendamiento Civil Contesta Agravios. 1 Acdo. Núm. Exp. 798/2023.

Promotora de Hoteles S.A. de C.V. Banco Nacional de México S.A. Integrante del Grupo Financiero BBVA Banamex vs. José Luis Chávez Trujillo, María Jiménez Padrón. Ord. Mercantil Autorización. 1 Acdo. Núm. Exp. 1312/2019.

Proyectos en Administración Inmobiliaria S.A. de C.V. y Banco Nacional de México S.A. Integrante del Grupo Financiero Banamex vs. Banco Nacional de México S.A. Integrante del Grupo Financiero Banamex y Ubando Leyva María Elena. Juris. Voluntaria Civil Autorización. 1 Acdo. Núm. Exp. 976/2023.

Pulido Gómez su Sucesión María Iris vs. Pulido Berdejo Rolando Antonio. Ord. Civil Exh. Diligenciado. 1 Acdo. Núm. Exp. 1166/2022.

Ramírez León María Teresa vs. Castro Gurria María de Los Ángeles Guadalupe. Ord. Civil Turno Cédula. 1 Acdo. Núm. Exp. 1166/2023.

Sánchez García su Sucesión Alicia vs. Bayo Martínez Sebastián. Controversias de Arrendamiento Civil Turno Cédula. 1 Acdo. Núm. Exp. 1268/2023.

Secreto. Especial de Fianzas Mercantil 1 Acdo. Núm. Exp. 178/2024.

Secreto. Ejecutivo Mercantil 1 Acdo. Núm. Exp. 204/2024.

Secreto. Ejecc. de Garantías Otorgadas Mediante Prenda Sin Transmisión de Pos. y Fideicomiso de Garantía (Procedimiento Judicial) Mercantil 1 Acdo. Núm. Exp. 80/2024.

Sistema Único de Autofinanciamiento S.A. de C.V. vs. Urgina Aguilar Alberto. Ejecutivo Mercantil Llegada Documentos. 1 Acdo. Núm. Exp. 550/2022.

Sistema de Crédito Automotriz S.A. de C.V. vs. Moso Ignot Cristóbal y Ponce Bravo Saúl. Ejecutivo Mercantil Turno Exhorto. 1 Acdo. Núm. Exp. 22/2024.

Sistema de Crédito Automotriz S.A. de C.V. vs. Núñez Piña Jesús Javier y Gordillo Bautista Sonia y Olvera Galicia Calixto. Ejecutivo Mercantil Satisfecha su Petición. 2 Acdos. Núm. Exp. 386/2022.

Solunion México Seguros de Crédito S.A. vs. Consumer Brands Innovation S.A. de C.V. Ord. Mercantil Razon. 1 Acdo. Núm. Exp. 376/2019.

SOLO CONSULTA
SOLO CONSULTA
SOLO CONSULTA

The Bank Of New York vs. Hurtado Pedroza Ángel Gilberto. Especial Hipotecario Civil Recibe Exhorto. 1 Acdo. Núm. Exp. 1420/2010.
Torres Pérez César Vicente vs. Ambriz Chávez María Rebeca y Banca Serfín Sociedad Nacional de Crédito y Inmobiliaria Tamrey Sociead de Responsabilidad Limitada de Capital Variable y Orven Sociedad Anónima. Exhortos Civil 1 Acdo. Núm. Exp. 200/2024.
Torres Tapia Angélica vs. Cervantes Pacheco Jorge Alberto y Villegas Arizmendi de Cervantes Adelina. Especial Hipotecario Civil Minuta. 1 Acdo. Núm. Exp. 388/2004.
Vargas Sánchez Berenice y Otra vs. Regino Vargas Vargas su Sucesión, Regino Vargas Aranda y Registro Público de la Propiedad en el Distrito Federal. Ord. Civ. Cedula y Razón Actuarial Diligenciada. 2 Acdos. Núm. Exp. 986/2006.
Viesca y Treviño su Sucesión y/o Alfonso Federivo Viesca Treviño Alfonso Federico vs. Viesca Treviño y/o Carlos Alfonso Viesca y Treviño Carlos Alfonso. Ord. Civil Aclaración. 1 Acdo. Núm. Exp. 544/2023.
Woolrich Ruiz Ernesto Rafael y Vázquez Velarde Dinnorah vs. Ortega Pérez Roberto y Pérez de Ortega Leticia Ángel. Actos Prejudiciales Civil Cuad. de Amp. 650/2023 y su Acumulado 651/2023. 1 Acdo. en Amparo. Núm. Exp. 234/2008 Amparo 650/2023.
Worral González Edward Charles Alexander vs. Hernández Neme Marcelo. Ord. Civ. Cedula y Razón Actuarial Sin Diligenciar. 1 Acdo. Núm. Exp. 340/2001.

NO PUBLICADOS

Sistema Único de Autofinanciamiento S.A. de C.V. vs. Núñez Solórzano Alan Job. Ejecutivo Mercantil 1 Acdo. Núm. Exp. 96/2024.

AUDIENCIA

Viesca y Treviño su Sucesión y/o Alfonso Federivo Viesca Treviño Alfonso Federico vs. Viesca Treviño y/o Carlos Alfonso Viesca y Treviño Carlos Alfonso. Ord. Civil. 1 Audiencia. Núm. Exp. 544/2023.

SENTENCIA DEFINITIVAS DEL 22 DE FEBRERO DEL 2024

Rosas Cruz Daniel vs. Castillo Lucero Tomás Emmanuel. Ejecutivo Mercantil Sent. Def. Esh 1 Núm. Exp. 444/2023

EL SECRETARIO ACUERDOS POR MINISTERIO LEY
LIC. LUCIANO ESTRADA TORRES

QUINCUAGÉSIMO NOVENO DE LO CIVIL

SECRETARÍA "A"
ACUERDOS DEL 22 DE FEBRERO DEL 2024

Banco Mercantil del Norte Sa Ibm Gfb vs. Castillo Aguilar Edgar Carin y Jacinto Arias Marisol. Especial Hipotecario Civil 1 Acdo. Núm. Exp. 161/2024.
Cervera Padilla Olivia vs. Grupo Mexicano de Seguros S.A. de C.V. Ord. Civil 4 Acdos. Núm. Exp. 981/2023.
Ckd Activos 7 Sociedad Anónima Promotora de Inversión de Capital Variable vs. Martínez Rodríguez Rodolfo y Rodríguez Vázquez María del Rosario. Juris. Voluntaria Civil 2 Acdos. Núm. Exp. 1263/2022.
Comercializadora Importadora Pakal S.A. de C.V. vs. Monstrazo Creativo S.A. de C.V. y Zúñiga Reyes Yéssica Nahabil. Ejecutivo Mercantil 1 Acdo. Núm. Exp. 151/2024.
Daimler Financial Services México Sociedad de Responsabilidad Limitada de Capital Variable vs. Ramírez Cruz Ismael Alejandro. Ejecutivo Mercantil 1 Acdo. Núm. Exp. 1147/2023.
Flores de la Torre Erick Eduardo vs. Hdi Seguros S.A. de C.V. Ord. Civil 3 Acdos. Núm. Exp. 683/2023.
Hernández Salazar Elva Araceli vs. Salazar Díaz Ma Consuelo y Aquino Hernández Amulfo y C Director del Registro Público de la Propiedad y del Comercio de la Ciudad de México. Ord. Civil 1 Acdo. Núm. Exp. 1141/2023.
Hernández Tiscareño David vs. José Francisco Servín Rangel. Ejecutivo Mercantil 1 Acdo. Núm. Exp. 1833/2020.
Hir Pyme, S.A. de C.V., Sofom E. N. R vs. Corporativo Elvan de México, S.A. de C.V. y Otra. Ejecutivo Mercantil 1 Acdo. Núm. Exp. 4557/2019.
Imperio Automotriz de Oriente S.A. de C.V. vs. Millán Eje Central S.A. de C.V. Ejecutivo Mercantil 1 Acdo. Núm. Exp. 1749/2021.
Más Alla de Una Tecnología, S.A. de C.V. Ejecutivo Mercantil 1 Acdo. Núm. Exp. 2681/2019 Bis. 2 Tomo II.
Maxcapital Intercontinental, S.A. P. I. de C.V., Sofom, Enr vs. Villasana Aguilar Gerardo. Especial Hipotecario Civil 1 Acdo. Núm. Exp. 19/2023.
Monroy Colín Leticia vs. Zepeda Ramírez Gloria. Especial Hipotecario Civil 1 Acdo. en Expedientillo. Núm. Exp. 509/2013 Expedientillo.
Pacada S.A. de C.V. Sofom Enr vs. Espinosa Martínez Armando. Ejecutivo Mercantil 1 Acdo. Núm. Exp. 191/2022.
Paz Romero Francisco Rubén vs. Mercado Atri Elías y Cherem Metta de Mercado Silvia y Sienra Monge Juan José y Sierna Monge Miguel Ángel y Sienra Pérez Juan Carlos y Balas Zaga Jaime y Mercado Atri de Balas Diana Lilián y Sienra Pérez María de Los Ángeles y Paz Morales Francisco y C Director del Registro Público de la Propiedad y del Comerico de la Ciudad de México. Ord. Civil 1 Acdo. Núm. Exp. 1321/2022.
Pérez González María de Lourdes vs. González Pérez Daniel. Ejecutivo Mercantil 1 Acdo. en Exhorto. Núm. Exp. 203/2024.
Ríos Chavarría Agustina su Sucesión vs. Zepeda Rincón Petra y Martínez Zepeda Felipe. Ord. Civil 1 Acdo. Núm. Exp. 917/2023.
Romero Pérez Brenda Marlene vs. Fiduciaria y/o Acredora Hipotecaria y/o Acreditante Banco Mercantil del Norte, Sociedad Anónima Institución de Banca Múltiple, Grupo Financiero Banorte y/o como en el Futuro Se Denomina y Otros. Ord. Civil 1 Acdo. en Exhorto. Núm. Exp. 201/2024.
Sánchez Pérez Armando vs. Singh Balwinder. Controversias de Arrendamiento Civil 2 Acdos. Núm. Exp. 17/2024.
Sandoval Monroy María Alejandra vs. Ponce Ortega Juana. Controversias de Arrendamiento Civil 1 Acdo. Núm. Exp. 965/2023.
Santiago Montañez Pedro Fernando vs. Paulina Montañez Resillas. Ejecutivo Mercantil 1 Acdo. Núm. Exp. 1415/2021.
Secreto. Ejecutivo Mercantil 1 Acdo. Núm. Exp. 187/2024.
Secreto. Ord. Mercantil 1 Acdo. Núm. Exp. 189/2024.
Secreto. Ejecutivo Mercantil 1 Acdo. Núm. Exp. 193/2024.
Secreto. Ejecutivo Mercantil 4 Acdos. Núm. Exp. 2425/2019 Bis. 3 Tomo III.
Secreto. Juris. Voluntaria Civil 1 Acdo. Núm. Exp. 69/2024.
Secreto. Ejecutivo Mercantil 1 Acdo. Núm. Exp. 711/2023.
Servicio de Administración y Enajenación de Bienes Sae Actualmente Instituto para Devolver Al Pueblo Lo Robado Indep vs. Derilu Palomec García Guillermo Ulises Huerta Ramírez. Ejecutivo Mercantil 2 Acdos. en Amparo. Núm. Exp. 209/2022 Amparo.
Servicio de Administración y Enajenación de Bienes Sae Actualmente Instituto para Devolver Al Pueblo Lo Robado Indep vs. Palomec García Derilu y Huerta Ramírez Guillermo Ulises. Ejecutivo Mercantil 2 Acdos. Núm. Exp. 209/2022.
Sofom Inbursa, S.A. de C.V. Sofom E. R. Grupo Financiero Inbursa vs. Soluciones para Impresores S.A. de C.V. y Vega Guerra Juan Carlos. Ejecutivo Mercantil 2 Acdos. Núm. Exp. 9/2024.
Solís Hernández Gerardo vs. Juárez Arriaga Edgar y Pacheco Rosas Alejandro. Controversias de Arrendamiento Civil 2 Acdos. Núm. Exp. 1233/2023.
Suárez Bengoa Laura vs. Contreras Colmenares Rigoberto y Borjas Cueto Jordán Andrés. Controversias de Arrendamiento Civil 1 Acdo. Núm. Exp. 1103/2023.

AUDIENCIA

Autofinanciamiento Automotriz, S.A. de C.V. vs. Montes Domínguez Rosaura Clotilde y Otro. Aud. Incidental Ejecutivo Mercantil. 1 Audiencia. Núm. Exp. 2479/2019.

SENTENCIA INTERLOCUTORIA

Autofinanciamiento México, S.A. de C.V. vs. Atilano Cruz Guzmán, Mirna Guadalupe León Ku y Silvia Magdalena Martínez Sánchez. Ejecutivo Mercantil Sent. Interl. Inc. Liquidación de Intereses 1 Núm. Exp. 891/2018

EL SECRETARIO DE ACUERDOS
LIC. JAVIER GIL RAMÍREZ

SECRETARÍA "B"
ACUERDOS DEL 22 DE FEBRERO DEL 2024

Acevedo García José Gerardo vs. Rosales Hernández Laura. Ord. Civil 1 Acdo. Núm. Exp. 188/2024.
Autofinanciamiento México, S.A. de C.V. vs. Cristóbal Leal Lara y Otras. Ejecutivo Mercantil 1 Acdo. Núm. Exp. 3358/2019.
Autofinanciamiento México, S.A. de C.V. vs. José Aníbal Gómez Cruz y Héctor Antonio Gómez Moreno. Ejecutivo Mercantil 1 Acdo. Núm. Exp. 1264/2020.

SOLO CONSULTA
SOLO CONSULTA
SOLO CONSULTA

Banco Santander México Sa Institución de Banca Múltiple Grupo Financiero Santander México vs. Difusión de la Moda Galgo S.A. de C.V. y Álvarez Gómez Gerardo. Ejecutivo Mercantil 1 Acdo. Núm. Exp. 880/2022.

Banco Santander México, Sociedad Anónima, Institución de Banca Múltiple, Grupo Financiero Santander México como Causahabiente de Santander Consumo, Sociedad Anónima de Capital Variable, Sociedad Financiera de Objeto Múltiple, Entidad Regulada, Grupo Financiero Santander México vs. Rodríguez Vázquez Ana Gabriela. Oral Mercantil Expedientillo. 1 Acdo. en Exhorto. Núm. Exp. 136/2024.

Capital Red, Sociedad de Responsabilidad Limitada de Capital Variable vs. Gloria Leticia Martínez Ferretiz. Ejecutivo Mercantil 1 Acdo. Núm. Exp. 788/2015.

Carmona Camarena José vs. Guillén Serrano Hilario. Oral Paz Civil 2 Acdos. en Expedientillo. Núm. Exp. 1148/2002.

Carranza Ortiz Juan José vs. Jaimes Manzanita Pedro y C Director del Registro Público de la Propiedad y de Comercio de la Ciudad de México. Ord. Civil 1 Acdo. Núm. Exp. 1266/2023.

Corporativo Laudex, S.A. P. I., de C.V., Sofom, E. N. R vs. Aura Ruth Picazo Vargas y Alejandro Arroyo Vargas. Ejecutivo Mercantil 1 Acdo. Núm. Exp. 2532/2019.

Coyotl Grande Anastacio vs. Guillén Peralta Pedro Alejandro y C Director del Registro Público de la Propiedad y del Comercio de la Ciudad de México. Ord. Civil Expedientillo. 1 Acdo. Núm. Exp. 610/2023.

Daimler Financial Services México S. R. L. de C.V. vs. Sánchez Cruz Gustavo y Velázquez Rangel Leobardo Jair. Ejecutivo Mercantil 1 Acdo. Núm. Exp. 1022/2023.

Del Rey Román Yolanda Isabel vs. Barrera González Jesús Carlos. Controversias de Arrendamiento Civil 1 Acdo. Núm. Exp. 54/2023.

Distribuidora Tamex, S.A. P. I. de C.V. vs. Eichmann, S.A. por Conducto de Quiel Legalmente Lo Represente y Pablo Eichmann Díaz. Ejecutivo Mercantil Exhorto. 2 Acdos. en Exhorto. Núm. Exp. 118/2024 Exhorto.

Dominio Legal S C vs. Jorge Flores Guillén. Ejecutivo Mercantil 1 Acdo. Núm. Exp. 1164/2020.

Fc Financial, S.A. de C.V. vs. Lizámaga Castillo Jorge Luis. Ejecutivo Mercantil 1 Acdo. Núm. Exp. 1176/2019.

Finacero S.A. de C.V. vs. Petreomecanic Pretensados S.A. de C.V. y Gabriel Pérez Gómez Dávila. Ejecutivo Mercantil 1 Acdo. Núm. Exp. 1430/2016.

Flores Linares Kadir Eduardo vs. Roffe Farca Rafael. Especial Hipotecario Civil 1 Acdo. Núm. Exp. 522/2023.

Fuentes Maldonado Brian Julián vs. Chavira López Ismael Javier. Ejecutivo Mercantil 1 Acdo. Núm. Exp. 710/2023.

Fujifilm de México S.A. de C.V. vs. La Etiqueta S.A. de C.V. y Korbman Chjetaite Isaac. Ejecutivo Mercantil Principal. 1 Acdo. Núm. Exp. 3702/2021.

Fujifilm de México, S.A. de C.V. vs. La Etiqueta, S.A. de C.V. Ejecutivo Mercantil Amparo 2. 1 Acdo. en Amparo. Núm. Exp. 3702/2021 Amparo 2.

Hernández Guerra Martha Eugenia vs. Paredes Ramírez Edith. Controversias de Arrendamiento Civil 1 Acdo. en Amparo. Núm. Exp. 622/2023 Amparo Directo de la Demandada.

Instituto del Fondo Nacional de la Vivienda para los Trabajadores vs. López Miranda Beatriz. Especial Hipotecario Civil 1 Acdo. Núm. Exp. 1320/2023.

Liverpool Pc S.A. de C.V. vs. Miguel Angel Soria Hernández. Ejecutivo Mercantil 1 Acdo. Núm. Exp. 4482/2019.

Mora de la Cruz Jaime Kain vs. Reyes Badillo María Susana. Ejecutivo Mercantil Tomo II. 1 Acdo. en Otros. Núm. Exp. 3372/2019 Tomo II.

Muñoz Torres su Sucesión María Guadalupe vs. Muñoz Torres Sergio. Ord. Civil 1 Acdo. Núm. Exp. 642/2023.

Ortiz Ángeles Imelda Guadalupe vs. Gaudencio Gloria Pérez y Anabel Gutiérrez Barrera. Ejecutivo Mercantil 1 Acdo. Núm. Exp. 774/2017.

Rodríguez Maldonado Roberto vs. Juárez Serdio Juan Pablo y Amicorp México, Sociedad Anónima de Capital Variable, Sociedad Financiera de Objeto Múltiple, Entidad No Regulada, Ord. Civil 2 Acdos. Núm. Exp. 150/2023.

Santander Consumo S.A. de C.V. Sofom E. R. Grupo Financiero Santander México vs. Retama Márquez Mario. Medios Preparatorios Mercantil Expedientillo. 1 Acdo. Núm. Exp. 3518/2019.

Secreto. Ejecutivo Mercantil 1 Acdo. Núm. Exp. 128/2024.

Secreto. Ejecutivo Mercantil 1 Acdo. Núm. Exp. 2496/2021.

Secreto. Ejecutivo Mercantil 1 Acdo. Núm. Exp. 2704/2021.

Secreto. Ejecutivo Mercantil Expedientillo. 1 Acdo. en Expedientillo. Núm. Exp. 638/2017.

Secreto. Ejecutivo Mercantil Expedientillo. 1 Acdo. Núm. Exp. 2114/2020.

Secreto. Ejecutivo Mercantil Expedientillo. 1 Acdo. Núm. Exp. 2682/2019.

Secreto. Providencias Precautorias Mercantil 1 Acdo. Núm. Exp. 2990/2021.

Tm Assistance, S.A. de C.V. vs. Crossnet, S.A. de C.V. Ord. Civil 2 Acdos. Núm. Exp. 1202/2023.

Toyota Financial Services México, S.A. de C.V. vs. Queijeiro Mondragón Juan Carlos. Ejecutivo Mercantil 1 Acdo. Núm. Exp. 1036/2023.

Vázquez Núñez Leticia vs. Anaya Díaz Carlos Omar. Controversias de Arrendamiento Civil 3 Acdos. Núm. Exp. 1002/2023.

NO PUBLICADOS

Martínez Romero Mauricio y González Redondo Maritza vs. Melgarejo Briseño Manuel y Rodríguez Valdez Keila Eliud y Licenciado Víctor Humberto Benítez González Notario Público 136 del Estado de México y Patrimonio Inmobiliario Federal y Licenciado Alejandro Martínez Blanquel Notario Público 4 del Distrito Judicial de Apan Estado de Hidalgo y C Director del Registro Público de la Propiedad y del Comercio de la Ciudad de México y Dirección del Archivo General de Notarias del Estado de Hidalgo y Instituto del Fondo Nacional de la Vivienda para los Trabajadores. Ord. Civil Acdo. no Publ. del 21 de Febrero del 2024. 1 Acdo. Núm. Exp. 1250/2023.

AUDIENCIA

Poblano Olivares Marco Antonio vs. Departamento del Distrito Federal y hoy Gobierno de la Ciudad de México y Ortiz Espinosa Felipe de Jesús. Aud. Ord. Civil. 1 Audiencia. Núm. Exp. 376/2023.

EL SECRETARIO DE ACUERDOS
LIC. MIGUEL AGUSTÍN GUTIÉRREZ VARGAS

SEXAGÉSIMO DE LO CIVIL

SECRETARÍA "A"
ACUERDOS DEL 22 DE FEBRERO DEL 2024

Banco Actinver Sociedad Anónima Institución de Banca Múltiple Grupo Financiero Actinver Actuando Única y Exclusivamente como Fiduciario del Fideicomiso Irrevocable 2721 vs. Díaz de León González Carlos Andrés. Controversias de Arrendamiento Civil 2 Acdos. Núm. Exp. 625/2020.

Banco Base S.A. Institución de Banca Múltiple Grupo Financiero Base vs. La Casa del Pastelero S.A. de C.V. y Reyes Baca Raúl Alejandro. Ejecutivo Mercantil 1 Acdo. Núm. Exp. 1277/2019.

Banco Finterra Sociedad Anónima Institución de Banca Múltiple vs. Ponce de León y Landa María Fernanda y Quien También Acostumbra Usar Los Nombres de María Fernanda Ponce de León de Casale y/o Fernanda Ponce de León y Landa y Menéndez Casale Sebastián y Menéndez Casale Martina y Menéndez Casale Eugenio y Banco Inmobiliario Mexicano Sa Institución de Banca Múltiple. Ord. Civil A. 1 Acdo. Núm. Exp. 855/2023.

Banco Invex, S.A. de C.V., Institución de Banca Múltiple, Invex Grupo Financiero Fiduciario vs. Ortiz Guzmán Ignacio y Otra. Especial Hipotecario Civil A. 1 Acdo. Núm. Exp. 899/2006 Tomo II.

Banco Mercantil del Norte S.A. Institución de Banca Múltiple, Grupo Financiero Banorte antes BBVA Bancomer Sociedad Anónima Institución de Banca Múltiple Grupo Financiero BBVA Bancomer vs. Plascencia Alcaraz Fernando. Especial Hipotecario Civil A. 1 Acdo. Núm. Exp. 723/2018.

Banco Mercantil del Norte, S.A., Institución de Banca Múltiple, Grupo Financiero Banorte vs. Hernández Orihuela María Estela. Especial Hipotecario Civil 1 Acdo. Núm. Exp. 1367/2018 Tomo II.

Banco Santander México, Sociedad Anónima, Institución de Banca Múltiple, Grupo Financiero Santander México vs. Asesores Empresariales Reyes Izquierdo, S. C. y Reyes Dávalos José Guadalupe. Ejecutivo Mercantil A. 1 Acdo. en Expedientillo. Núm. Exp. 581/2022 Bis. 1.

Banco Santander México S.A. Institución de Banca Múltiple Grupo Financiero Santander México vs. Ferrera Guilbot Arturo Rafael. Especial Hipotecario Civil A. 1 Acdo. Núm. Exp. 1327/2019 Tomo II.

SOLO CONSULTA
SOLO CONSULTA
SOLO CONSULTA

Becerril Bucio Carlos vs. Guzmán Morales Perla Guadalupe y Becerril Guzmán Karla. Ord. Civil A. 2 Acdos. Núm. Exp. 493/2022.

Benítez Medina Genaro vs. Hernández Sánchez María del Socorro y Ugalde Pintor Hugo. Especial Hipotecario Civil A. 1 Acdo. Núm. Exp. 227/2016.

Bueno Fernández Gerardo Javier vs. Aizpuru de la Portilla Marcela. Controversias de Arrendamiento Civil A. 1 Acdo. en Expedientillo. Núm. Exp. 25/2021 Bis. 1.

Cadena Alarvel, S.A. de C.V. y y Otro - vs. Alarcón Holding, S.A. de C.V. vs. Gabriel Alarcón Velázquez 1305/2022. Ord. Mercantil Informa Auto. 1 Acdo. en Amparo. Núm. Exp. 65/2022 Amparo 1305/2022- V.

Camcad Retiro S.A. de C.V. vs. Rodríguez Martínez Enrique. Ejecutivo Mercantil 1 Acdo. Núm. Exp. 315/2023.

Catelem S.A. de C.V. Sociedad Financiera de Objeto Múltiple Entidad Regulada vs. Aguilar Salazar Elizabeth. Ejecutivo Mercantil A. 1 Acdo. Núm. Exp. 1237/2023.

Cibanco, S.A., Institución de Banca Múltiple vs. Rodríguez Arguello Ulises Omar. Especial Hipotecario Civil 1 Acdo. Núm. Exp. 169/2013.

Constructora Alval S.A. de C.V. vs. Álvarez Rueda María Eugenia, Sánchez Cruz Javier, Espinoza Mercado Refugio, Consultoría Empresarial Rueda S.A. de C.V. y Gelingen Consulting Group S.A. de C.V. Ord. Civil A. 1 Acdo. Núm. Exp. 701/2019 Tomo II.

Domínguez Martínez Filiberto Felipe vs. Armenta Montiel Domitilo y Gómez Román Victoria. Ord. Civil A. 1 Acdo. Núm. Exp. 435/2023.

Durán Olvera Luis Antonio vs. Ayala Zubillaga Miguel Ángel. Ejecutivo Mercantil A. 1 Acdo. en Expedientillo. Núm. Exp. 377/2023 Bis. 1.

Espinosa Rodríguez Heriberto su Sucesión vs. Banco del Atlántico Sa Institución de Banca Múltiple Integrante del Grupo Gbm Atlántico. Especial Hipotecario Civil A. 1 Acdo. Núm. Exp. 529/2022.

Estrada Jiménez Fidel vs. Estrada Carrillo José Luis su Sucesión. Ord. Civil A. 1 Acdo. Núm. Exp. 969/2023.

Fundación Antonio Haghenbeck y de la Lama Iap vs. Hernández Romero Joaquín y Hernández Romero Alfonso. Controversias de Arrendamiento Civil 1 Acdo. Núm. Exp. 1039/2023.

Fundación Universidad de Las Americas de Puebla, y/o Fundación Universidad de Las Americas de Puebla, Institución de Beneficencia Privada 564/2023 vs. Jenkins de Landa Roberto y y Otros 564/2023. Ord. Civil Causa Ejecutoria Resolución que Sobreseyo Juic. y por Otro Nego el Amparo. 2 Acdos. en Amparo. Núm. Exp. 519/2021 Amparo 564/2023- Viii- B.

Gómez Álvarez Gustavo. Actos Prejudiciales Civil A. 1 Acdo. en Expedientillo. Núm. Exp. 377/2020 Bis. 1.

Guzmán Gutiérrez Miguel Ángel vs. Gutiérrez Treviño María Magdalena y Guzmán Gutiérrez Liliana. Juris. Voluntaria Civil A. 1 Acdo. Núm. Exp. 119/2022.

Hernández David Jorge Antonio vs. Inmobiliaria Santoyo, S.A. de C.V. Medios Preparatorios Civil A. 1 Acdo. Núm. Exp. 775/2023.

Hernández David Jorge Antonio vs. Inmobiliaria Santoyo, S.A. de C.V. Medios Preparatorios Civil A. 2 Acdos. Núm. Exp. 775/2023 Tomo II.

Instituto de Seguridad y Servicios Sociales de Los Trabajadores del Estado a Través de su Fondo de la Vivienda Fovisste vs. Juárez Gómez María de Lourdes. Especial Hipotecario Civil A. 1 Acdo. Núm. Exp. 1117/2023.

Instituto del Fondo Nacional de la Vivienda para los Trabajadores (Infonavit) vs. Lara Robledo Claudia Patricia. Vía de Apremio Civil A. 1 Acdo. Núm. Exp. 1351/2022.

Instituto del Fondo Nacional de la Vivienda para los Trabajadores (Infonavit) vs. Soto Pérez Florencio y Otra. Esp. Hip. 1 Acdo. Núm. Exp. 951/2010.

Jiménez Orta María Soledad vs. Jiménez Orta Pedro y Jiménez Orta Jorge. Ord. Civil A. 1 Acdo. Núm. Exp. 611/2015.

Licóna Islas Cirilo vs. Sánchez Alejo César Yair. Ord. Civil A. 1 Acdo. Núm. Exp. 603/2023.

López García Alicia vs. Nájera Herrera María Isabel. Ord. Civil A. 1 Acdo. Núm. Exp. 1001/2023.

Márquez Centeno Eduviges Griselda vs. Sánchez Leocadio Alicia. Ord. Civil A. 1 Acdo. Núm. Exp. 1409/2018.

Metrobienes S.A. P. I. de C.V. vs. Gutter S.A. de C.V. vs. 1510/2023 Héctor Omar Cisneros Ruíz. Proced. Judicial de Reconoc. y Ejecc. de Laudo Arbitral Civil Difiere Aud. Constitucional y Señala Nueva Fecha. 2 Acdos. en Amparo. Núm. Exp. 397/2020 Amparo 1510/2023.

Mgc Secoco Incorporated S.C. vs. Haircom S.A. de C.V. Medios Preparatorios Civil A. 1 Acdo. Núm. Exp. 683/2023.

Miranda Soto Irma vs. Miranda Soto Florentino y Toledano Mora Elisa. Ord. Civil 2 Acdos. Núm. Exp. 1071/2022.

Molina y Salazar Esther vs. Muñoz Jiménez Alberto y y-o. Alberto Núñez Jiménez su Sucesión. Ord. Civil 1 Acdo. Núm. Exp. 377/2022.

Peña Torres Bruno Alberto vs. Peña Villanueva Roberto Antonio y Rico Zolozabal Hilda y C Director del Registro Público de la Propiedad y del Comercio de la Ciudad de México. Ord. Civil 1 Acdo. Núm. Exp. 1268/2022.

Ramírez Hernández Gloria vs. Alfonso Ramírez Torres y Otro. Ord. Civil A. 1 Acdo. en Expedientillo. Núm. Exp. 773/2000 Bis. 4.

Romero Verdeja Alma Angélica vs. Yepes Ivar José y Otro. Ord. Civ. A. 1 Acdo. Núm. Exp. 363/2007.

Sánchez Muñoz Ramiro Gabriel vs. Rostro Medina María Teresa de Jesús. Controversias de Arrendamiento Civil 1 Acdo. Núm. Exp. 535/2023.

Secreto. Ejecutivo Mercantil A. 1 Acdo. Núm. Exp. 123/2024.

Sociedad Hipotecaria Federal, S.N.C., Institución de Banca de Desarrollo vs. Juan José Bastida Martínez. Especial Hipotecario Civil A. 1 Acdo. en Expedientillo. Núm. Exp. 335/2012 Bis. 3.

Toyota Financial Services S.A. de C.V. vs. Villagrán Ramos Raúl Alejandro. Ejecutivo Mercantil A. 1 Acdo. en Expedientillo. Núm. Exp. 379/2023 Bis. 1.

Vargas Monteclaro Óscar Enrique vs. Vargas Mancilla Felipe. Ord. Civil A. 1 Acdo. Núm. Exp. 1229/2023.

Villaseñor Méndez José Toribio Guillermo su Sucesión vs. Gutiérrez García Fernando Antonio. Ord. Mercantil A. 1 Acdo. Núm. Exp. 379/2018.

NO PUBLICADOS

Cárdenas Perdomo Emmanuelle Alejandro vs. Ruíz de Anda Víctor Fernando, Ruíz de Anda Leticia Eugenia y/o Ruíz de Anda Leticia Eugenia. Ejecutivo Mercantil 1 Acdo. Núm. Exp. 985/2017 Tomo II.

Ingeniería y Carreteras Especializdas Quattuor, S.A. de C.V. y Embriz Cruz Jorge Luis y Embriz Cruz José Roberto vs. Banco Ve por Más, S.A. Institución de Banca Múltiple, Grupo Financiero Ve por Más, por Conducto de su Representante Legal. Ord. Civil 1 Acdo. Núm. Exp. 17/2021.

AUDIENCIA

Peña Torres Bruno Alberto vs. Peña Villanueva Roberto Antonio y Rico Zolozabal Hilda y C Director del Registro Público de la Propiedad y del Comercio de la Ciudad de México. Ord. Civil. 1 Audiencia. Núm. Exp. 1268/2022.

SENTENCIA INTERLOCUTORIA

Suárez Ruíz Alfredo Gerardo vs. Diagnóstico Molecular Avanzado S.A. de C.V. Controversias de Arrendamiento Civil Sent. Interl. 1 Núm. Exp. 1091/2023

EL SECRETARIO DE ACUERDOS
LIC. FEDERICO RIVERA TRINIDAD

SECRETARÍA "B"
ACUERDOS DEL 22 DE FEBRERO DEL 2024

Acosta Castellanos Javier vs. Novena Sala Penal del Tribunal Superior de Justicia de la Ciudad de México y Juzgado Quincuagésimo Noveno de Lo Penal del Tribunal Superior de Justicia de la Ciudad de México. Ord. Civil 1 Acdo. Núm. Exp. 8/2017.

Autofinanciamiento México S.A. de C.V. vs. Flores Aranda Martín Mauricio y Flores Aranda Soledad Paulina. Ejecutivo Mercantil 1 Acdo. Núm. Exp. 108/2024.

Banco Mercantil del Norte Sa Institución de Banca Múltiple Grupo Financiero Banorte vs. Acevedo García Christian. Especial Hipotecario Civil 1 Acdo. Núm. Exp. 858/2023.

Banco Mercantil del Norte Sa Institución de Banca Múltiple Grupo Financiero Banorte vs. Pérez Domínguez Lizbeth. Especial Hipotecario Civil Firme en Reb. Escritura. 1 Acdo. Núm. Exp. 650/2021.

Banco Nacional de México Sa Integrante del Grupo Financiero Banamex vs. Echeverría Parres Antonio José de Jesús de San. Especial Hipotecario Civil 1 Acdo. Núm. Exp. 882/2021.

Blancas Blancas Ernesto. Juris. Voluntaria Civil 1 Acdo. en Expedientillo. Núm. Exp. 1366/2019.

SOLO CONSULTA
SOLO CONSULTA
SOLO CONSULTA

Bucio Hernández Nancy y Padilla Vega Óscar Víctor vs. Silva y Zepeda César su Sucesión y Silva Quintero Moisés Edmundo. Ord. Civil 1 Acdo. Núm. Exp. 112/2024.

Chávez Orocio Jovita y También Conocida como Chávez Orocio Adela vs. López Torres Juan Arturo y Hoy, su Suc. Torres Álvarez María de Los Ángeles y Notario Público Número 232, del Distrito Federal, Actualmente de la Ciudad de Mexco, Licenciado Carlos Correoa Rojo. Ord. Civil 2 Acdos. Núm. Exp. 885/2021.

Ci Banco Sa Institución de Banca Múltiple vs. Rojas Suárez Jesús. Ejecutivo Mercantil 1 Acdo. Núm. Exp. 1266/2023.

Creal Arrendamiento S.A. de C.V. vs. Teletec de México Sapi de C.V. Ejecutivo Mercantil 1 Acdo. Núm. Exp. 824/2022.

De la Rosa Godínez Jesús Alberto y Fuentes Jacob Leonor vs. Zárate Cortés Ángel y Azar Ramírez Víctor Hugo y Zaar Activos Patrimoniales S.A. P. I de C.V. Juris. Voluntaria Civil 2 Acdos. Núm. Exp. 1098/ 2023.

Del Castillo Domínguez Adriana vs. Torres Anaya Carlos Eduardo. Controversias de Arrendamiento Civil 1 Acdo. Núm. Exp. 1372/2023.

Espinosa de Los Monteros Cárdenas Daniel vs. Vázquez Meza Blanca. Ejecutivo Mercantil 1 Acdo. en Expedientillo. Núm. Exp. 1614/2012 Bis. 3.

Financiera Fortaleza S.A. de C.V. Sofom E. N. R vs. Chávez García Javier. Ejecutivo Mercantil 1 Acdo. Núm. Exp. 1058/2022.

Global Merchant Trust Inc. y Global Merchant Trust Inc. vs. Senwa México S.A. de C.V. y Carrero Benito Carlos y Salart Villanueva Juan y Senwa México S.A. de C.V. y Carrero Benito Carlos y Salart Villanueva Juan. Ejecutivo Mercantil 2 Acdos. Núm. Exp. 1096/2019 Tomo II.

Instituto de Fondo Nacional de la Vivienda para los Trabajadores (Infonavit) vs. Castillo Romero Adán. Especial Hipotecario Civil 1 Acdo. Núm. Exp. 128/2022.

Instituto de Seguridad y Servicios Sociales de Los Trabajadores del Estado a Través de su Fondo de la Vivienda Fovissste vs. Abraham Aarón Salgado Gil. Especial Hipotecario Civil 1 Acdo. Núm. Exp. 290/2020.

Instituto del Fondo Nacional de la Vivienda para los Trabajadores Infonavit vs. Escobar Román Magali Berenice y Meza García Juan Gabriel. Especial Hipotecario Civil 1 Acdo. Núm. Exp. 680/2021.

Martínez Hernández Gabriela vs. Hernández Moreno Josefina y Nájera Contreras Ciro y-o. a Quien Sus Derechos Represente y C Director del Registro Público de la Propiedad y del Comercio de la Ciudad de México. Ord. Civil 1 Acdo. Núm. Exp. 898/2021.

Oros Orihuela Ernestina vs. Registro Público de la Propiedad y de Comercio de la Ciudad de México y Oros José y Orihuela de Oros Irene. Ord. Civil 1 Acdo. Núm. Exp. 622/2023.

Padilla Blanco María de Los Ángeles vs. Chimalpopoca Durand Ignacio Efraín y Garrido Díaz María Encarnación. Ord. Civil Dada Cuenta Aclaratorio. 1 Acdo. Núm. Exp. 800/2023.

Pérez Torres Gabriel Arturo vs. Cerda González Luis Conrado. Ejecutivo Mercantil 1 Acdo. en Expedientillo. Núm. Exp. 86/2021 Expedientillo.

Pérez Villeda Jesús Enrique vs. Pérez Villeda Alma Araceli. Ord. Civil 1 Acdo. Núm. Exp. 50/2024.

Promotora Fenam, S. C vs. Bupa México Compañía de Seguros, S.A. de C.V. Anteriormente Amedex, S.A. de C.V. (Tomo III). Ord. Civil 1 Acdo. Núm. Exp. 834/2016.

R&R Impermeabilizantes S.A. de C.V. vs. Promociones y Servicios Polanco S.A. de C.V. y Lebanc S.A. de C.V. Ord. Mercantil 1 Acdo. Núm. Exp. 718/2019.

Ramírez Maldonado María Evelia y Ramírez Maldonado Margarita vs. Ramírez de Gabriel José Felipe y C Director del Registro Público de la Propiedad y de Comercio de la Ciudad de México. Ord. Civil 1 Acdo. Núm. Exp. 528/2023.

Rodríguez Contreras Guadalupe vs. Zamora Castillo Ivonne. Ejecutivo Mercantil 1 Acdo. Núm. Exp. 36/2024.

Scotiabank Inverlat Sociedad Anónima Institución de Banca Múltiple Grupo Financiero Scotiabank Inverlat vs. Magaña Pérez Zaira Karina vs. Instituto del Fondo Nacional de la Vivienda para los Trabajadores. Especial Hipotecario Civil 1 Acdo. Núm. Exp. 766/2022.

Secreto. Ejecutivo Mercantil 1 Acdo. Núm. Exp. 1166/2023.

Sociedad Hipotecaria Federal S.N.C. Institución de Banca de Desarrollo, en su Carácter de Fiduciario Sustituto del Fondo de Operación y Financiamiento Bancario a la Vivienda vs. Contreras Neri Fidel y Mengelle Snachez de Contreras Maribel de la Concepción También Conocida Con el Nombre de Maribel de la Concepción Mengelle Sánchez. Especial Hipotecario Civil 1 Acdo. Núm. Exp. 908/2015.

Sociedad Hipotecaria Federal, S.N.C. Institución de Banca de Desarrollo como Fiduciario Sustituto vs. Mendoza Galicia Arturo y Maribel Vigueras Sánchez de Mendoza. Especial Hipotecario Civil Expedientillo. 1 Acdo. Núm. Exp. 1422/2008.

Vivanco Piña Mario San Martín vs. Comercializadora en Comunicaciones Móvil S.A. de C.V. por Conducto de su Representante Fleites Espinoza Victoria Alejandra y Escamilla Herros Guadalupe. Controversias de Arrendamiento Civil 1 Acdo. Núm. Exp. 744/2021.

AUDIENCIA

Dessetec Desarrollo de Sistemas, S.A. de C.V. vs. Alcántara Martínez Guadalupe Deyanira y Otro. Constancia Esp. Hip. 1 Audiencia. Núm. Exp. 224/2008.

LA SECRETARIA DE ACUERDOS
LIC. TRINIDAD IVONNE DÍAZ ESQUIVEL

SEXAGÉSIMO PRIMERO DE LO CIVIL

SECRETARÍA "A"
ACUERDOS DEL 22 DE FEBRERO DEL 2024

Arellano Mendoza Julio Amel vs. Grupo Mexicano de Seguros S.A. de C.V. Ord. Civil 1 Acdo. Núm. Exp. 1051/2023.

Banco Nacional del Ejército, Fuerza Aérea y Armada, Sociedad Nacional de Crédito, Institución de Banca de Desarrollo vs. Hernández Madera Miguel Ángel. Especial Hipotecario Civil 1 Acdo. Núm. Exp. 191/2024.

Bridgestone de México S.A. de C.V. vs. Mi Llanta S.A. de C.V. y Bienes y Raíces del Istmo S.A. de C.V. Especial Hipotecario Civil 1 Acdo. Núm. Exp. 733/2022.

Cárdenas Ruíz Luz María vs. Barajas Ruíz Arturo y Registro Público de la Propiedad y Comercio de la Ciudad de México. Ord. Civil 1 Acdo. Núm. Exp. 69/2023.

Casillas Pintor Juan Manuel vs. Suárez López Gerardo y Suárez López José Luis. Controversias de Arrendamiento Civil 1 Acdo. Núm. Exp. 419/2021.

Corporación Óptica Internacional S. de R. L. de C.V., hoy Marchon México S de R. L de C.V. vs. Mariela Castañeda Pérez. Ejecutivo Mercantil 2 Acdos. Núm. Exp. 735/2016.

Crédito Inmobiliario S.A. de C.V. Sociedad Financiera de Objeto Múltiple, Entidad No Regulada hoy HSBC México Institución de Banca Múltiple, Grupo Financiero HSBC, División Fiduciaria en su Carácter de Fiduciario en el Fideicomiso Irrevocable Identificado Con el Número F/233595 hoy Humberto Barragán Gómez vs. María Concepción Álvarez Ruíz. Especial Hipotecario Civil 1 Acdo. Núm. Exp. 77/2008.

Crédito Inmobiliario, S.A. de C.V., Soc Finan de Objeto Múltiple, Entidad No Regulada, hoy HSBC México, S.A., Institución de Banca Múltiple, Grupo Financiero HSBC, División Fiduciaria en Carácter de Fiduciario en el Fideicomiso Irrevocable de Administración, hoy Banco Invex, S.A., Inst. de Banca Múltiple, Invex, Grupo Financiero, Fiduciario en su Carácter de Fiduciario en el Fideicomiso Indentificado Con el Número 1301 hoy su Cesionaria Dessetec Desarrollo de Sistemas Sociedad Anónima de Capital Variable vs. Luis Monrreal Gutiérrez. Esp. Hip. 1 Acdo. Núm. Exp. 67/2012.

Cuspinera Ocampo Inés y Cuspinera Ocampo Jaime vs. Gerardo Juárez Gallardo. Controversias de Arrendamiento Civil 2 Acdos. Núm. Exp. 923/2018.

García Durán Dolores y Espinosa García Josefina Amor vs. Cadena Comercial Oxxo S.A. de C.V. Controversias de Arrendamiento Civil 1 Acdo. Núm. Exp. 111/2024.

HSBC México, Sociedad Anónima, Institución de Banca Multible, Grupo Financiero HSBC, División Fiduciaria en su Carcater de Fiducuario en el Fideicomiso Irrevocable de Administración F262757 vs. Sandoval Casillas Óscar Alberto y Estrada González María Teresa. Especial Hipotecario Civil 1 Acdo. Núm. Exp. 141/2024.

Instituto del Fondo Nacional de la Vivienda para los Trabajadores (Infonavit) vs. Verónica García Rodríguez. Vía de Apremio Civil 1 Acdo. Núm. Exp. 163/2016.

Integración Política Mexiquense, A.C. y Oswaldo Salvador Ortega Álvarez vs. Julio César Sánchez Núñez. Ord. Civil 2 Acdos. Núm. Exp. 21/2013 Bis. 10 Quinto Tomo.

SOLO CONSULTA
SOLO CONSULTA
SOLO CONSULTA

Jiménez Solís Claudio Fortino vs. Pérez Jiménez María Guadalupe y Pérez Jiménez Adriana y Pérez Jiménez Nancy y Pérez Perea Arturo. Ord. Civil 1 Acdo. Núm. Exp. 193/2024.

Kristafilms de México S.A. de C.V. vs. Bolsas Especiales de Polietileno S.A. de C.V. Ord. Mercantil 1 Acdo. Núm. Exp. 973/2015 Bis. 1 Tomo II.

Mccain México S.A. de C.V. vs. La Texana S.A. de C.V. Medios Preparatorios Civil 1 Acdo. Núm. Exp. 135/2024.

Pérez Trading Company Inc. vs. Petrom Logistics México S.A. de C.V. y Garcilita Núñez José Fernando y Núñez Perea Rosalinda. Ejecutivo Mercantil 1 Acdo. Núm. Exp. 177/2023.

Rodríguez Mendoza Debora vs. Prado Moreno Rafael y Lic. Felipe de Jesús Claudio Zacarías Ponce en su Carácter de Titular de la Notaria 4 de Esta Ciudad de México. Ord. Civil 1 Acdo. Núm. Exp. 101/2024.

Rojas Esparza Itzel Yaneth vs. Grupo Mexicano de Seguros S.A. de C.V. Ord. Civil 1 Acdo. Núm. Exp. 337/2023.

Ruíz Ledesma José Antonio vs. Vicente Saldaña y Rosell Juan Ignacio. Vía de Apremio Civil 2 Acdos. Núm. Exp. 755/2023.

Ruíz Ochoa Eduardo Benjamín vs. Patricia Guadalupe Ruíz Zúñiga También Conocida como Patricia Ruíz Zúñiga. Ord. Civil 1 Acdo. Núm. Exp. 159/2018.

Sánchez Tapia Carlos vs. Alexar Internacional S.A. de C.V. Ord. Civil 1 Acdo. Núm. Exp. 535/2023.

Secreto. Ejecutivo Mercantil 1 Acdo. Núm. Exp. 1271/2022.

Secreto. Ejecutivo Mercantil 1 Acdo. Núm. Exp. 155/2024.

Secreto. Ejecutivo Mercantil 1 Acdo. Núm. Exp. 189/2024.

Zaragoza Jiménez su Sucesión También Conocida como Aurora Zaragoza de Martínez su Sucesión Aurora vs. Martínez Zaragoza María Alba y Martínez Zaragoza Roxana. Ord. Civil 2 Acdos. Núm. Exp. 719/2023.

AUDIENCIA

Báez González María Isabel vs. Edgüin José Buendía Pineda e Ismael Buendía Pineda. Aud. de Ley Ord. Civil. 1 Audiencia. Núm. Exp. 699/2019.

SENTENCIA DEFINITIVAS DEL 22 DE FEBRERO DEL 2024

Altamirano López Ana Luz vs. Ablanedo Aguirre Judith. Ord. Civil 1 Núm. Exp. 75/2021

LA SECRETARIA DE ACUERDOS
LIC. ROCÍO ANGELINA CALVO OCHOA

SECRETARÍA "B"
ACUERDOS DEL 22 DE FEBRERO DEL 2024

Apys Envases y Suministros S.A. de C.V. vs. Luis Manuel Vazques Mesina. Ejecutivo Mercantil Expedientillo. 1 Acdo. Núm. Exp. 866/2022.

Banca Mifel Sa Institución de Banca Múltiple Grupo Financiero Mifel vs. García Moreno María del Socorro. Especial Hipotecario Civil 1 Acdo. Núm. Exp. 260/2021.

Banca Serfín S.A. Institución de Banca Múltiple Grupo Financiero Serfín hoy Cesionario Sólida Administradora de Portafolios S.A. de C.V. vs. Javier Castro de Jesús y Otro. Especial Hipotecario Civil 1 Acdo. en Otros. Núm. Exp. 478/2000 Tomo Dos.

Banco Invex, S.A., Institución de Banca Múltiple, Grupo Financiero Fiduciario en su Carácter de Fiduciario del Fideicomiso 649 vs. Lucía Estela García López. Especial Hipotecario Civil 1 Acdo. Núm. Exp. 1350/2019.

Banco Invex, S.A., Institución de Banca Múltiple, Grupo Finanicero, como Fiduciario en el Fideicomiso Irrevocable de Centro de Capital Identificado Con el Número 860 vs. Héctor Cruz Villalba y Ana Pérez García. Especial Hipotecario Civil 1 Acdo. Núm. Exp. 264/2020.

Banco Mercantil del Norte S.A. Institución de Banca Múltiple, Grupo Financiero Banorte vs. Manufacturas Ventalum S.A. de C.V., Enrique Madrigal Portillo y Dominique Marie Therese Duval García. Ejecutivo Mercantil 1 Acdo. Núm. Exp. 390/2016.

Banco Mercantil del Norte Sa Institución de Banca Múltiple Grupo Financiero Banorte vs. San Antonio Atlehuitzia Sociedad de Producción Rural de Responsabilidad Limitada y Melo Aguilar Gloria Josefina y Aguilar Ocadiz María Cándida de la Luz. Especial Hipotecario Civil 1 Acdo. Núm. Exp. 536/2021.

Banco Santander (México), S.A., Institución de Banca Múltiple, Grupo Financiero Santander México vs. Voltamex, S.A. de C.V. y Aguilera Garduño Alan Armando. Ejecutivo Mercantil 1 Acdo. Núm. Exp. 820/2017.

Baradon Capon Rubén Jaime y Gary Dryjansky Percal vs. María del Carmen Mateos Calera, Blanca Carlota Mateos Calera, Luis Alberto Mateos Calera, José Arturo Mateos Calera, Jesús Alfonso Mateos Calera su Sucesión. Ord. Civil 1 Acdo. en Amparo. Núm. Exp. 1078/2016 Amparo 332/2023- II Promov. por María del Carmen Mateos Calera.

BBVA Bancomer, S.A., Institución de Banca Múltiple, Grupo Financiero BBVA Bancomer vs. Alberto Taurino Naranjo García. Especial Hipotecario Civil 1 Acdo. Núm. Exp. 1164/2018.

BBVA Bancomer, S.A., Institución de Banca Múltiple, Grupo Financiero BBVA Bancomer. hoy BBVA México, Sociedad Anónima, Institución de Banca Múltiple, Grupo Financiero BBVA México vs. Jorge Adalberto Castillo León. Especial Hipotecario Civil 1 Acdo. Núm. Exp. 828/2019.

BBVA México Sa Institución de Banca Múltiple Grupo Financiero BBVA México vs. García Sosa José Enrique. Especial Hipotecario Civil 1 Acdo. Núm. Exp. 140/2024.

Castañeda Lahud Elizabeth vs. Lemus Cordero Jorge Armando. Controversias de Arrendamiento Civil 1 Acdo. Núm. Exp. 36/2023.

Covarrubias Baltazar Eduardo vs. Sánchez Hernández José Luis. Ord. Civil 1 Acdo. Núm. Exp. 1120/2023.

Crédito Inmobiliario, S.A. de C.V. Sociedad Financiera de Objeto Múltiple Entidad No Regulada hoy Banco Invex, S. A, Institución de Banca Múltiple, Invex Grupo Financiero, en el Carácter de Fiduciario, del Fideicomiso Irrevocable de Administración Identificado Con el Número 1301 vs. Jorge Eduardo Dávalos. Esp. Hip. 1 Acdo. Núm. Exp. 140/2008.

Fincasa Hipotecaria S.A. de C.V. Sociedad Financiera de Objeto Múltiple, Entidad Regulada Ixe Grupo Financiero hoy Banco Mercantil del Norte, S.A. Institución de Banca Múltiple, Grupo Financiero Banorte vs. José Nicomedes Pool y Puc. Ord. Merc. 1 Acdo. Núm. Exp. 364/2008.

Hipotecaria Nacional S.A. de C.V. Sociedad Financiera de Objeto Limitado Grupo Financier y-o. BBVA Bancomer vs. Martínez Alfonso María Isabel. Especial Hipotecario Civil 1 Acdo. Núm. Exp. 1364/2023.

HSBC México, S.A., Institución de Banca Múltiple Grupo Financiero HSBC, División Fiduciaria vs. José Adalberto Rivas García y María Eduwiges Buzani. Especial Hipotecario Civil 1 Acdo. Núm. Exp. 198/2018.

Instituto del Fondo Nacional de la Vivienda para los Trabajadores Infonavit vs. Milán Guerrero Jesús Ricardo. Especial Hipotecario Civil 1 Acdo. Núm. Exp. 630/2022.

Juárez Villagómez Rogelio vs. Patiño Camacho Miguel Ángel. Ord. Civil 1 Acdo. Núm. Exp. 190/2024.

Laresgoitia Hurtado Miren Mayalen vs. Sergio Antonio Rangel Moreno y Alfredo Ramón Rangel Romero. Controversias de Arrendamiento Civil 1 Acdo. Núm. Exp. 262/2020.

Master Fleet, S.A. Promotora de Inversión de C.V. vs. Thb Retail Brokers Agente de Seguros y de Fianzas, S.A. de C.V. Ord. Mercantil 1 Acdo. Núm. Exp. 1168/2019.

Medina Ordaz Aurora vs. 3r Net Empacadora, S.A. de C.V. y/os. Controversias de Arrendamiento Civil 1 Acdo. Núm. Exp. 1408/2012.

Nueva Wal Mart de México S de R.L. de C.V. vs. Etn Turistar Lujo S.A. de C.V. Controversias de Arrendamiento Civil 1 Acdo. Núm. Exp. 666/2021.

Ponce Espina Ricardo Faustino vs. Montoya Ojeda Anahi Kareli y Camacho Osorio Carlos Armando y Instituto de Servicios Registrales y Catastrales del Estado de Morelos. Ord. Civil 1 Acdo. Núm. Exp. 92/2024.

Ramírez Torres Lizbeth Alejandra y Placencia Breniz Rafael Fernando vs. Seguros Afirme Sociedad Anónima de Capital Variable Afirme Grupo Financiero. Ord. Civil 1 Acdo. Núm. Exp. 4/2024.

Ruíz Pérez Félix Edmundo vs. Ruíz Pérez Elsa Esther y Ruíz Pérez Guillermo. Ord. Civil 1 Acdo. Núm. Exp. 148/2022.

Ruíz Pérez Félix Edmundo vs. Ruíz Pérez Elsa Esther y Ruíz Pérez Guillermo. Ord. Civil 1 Acdo. en Amparo. Núm. Exp. 148/2022 Amparo Número 1069/2023, Promov. por María Enriqueta Cortés Mora.

Santander Hipotecario, S.A. de C.V. Sociedad Financiera de Objeto Múltiple, Entidad Regulada, hoy Abanco Santander México, Sociedad Anónima, Institución de Banca Múltiple, Grupo Financiero Santander México vs. Mario Gonzaga González y/o Especial Hipotecario Civil 1 Acdo. Núm. Exp. 762/2012.

SOLO CONSULTA
SOLO CONSULTA
SOLO CONSULTA

Scotiabank Inverlat Sociedad Anónima Institución de Banca Múltiple Grupo Financiero Scotiabank Inverlat vs. Arellano Estrada Jesús Humberto. Especial Hipotecario Civil 1 Acdo. en Amparo. Núm. Exp. 168/2021 Amparo Número 2139/2023- IX Promov. por Jesús Humberto Arellano Estrada.

Secreto. Providencias Precautorias Mercantil 1 Acdo. Núm. Exp. 142/2024.

Secreto. Providencias Precautorias Mercantil 1 Acdo. Núm. Exp. 166/2024.

Secreto. Ejecutivo Mercantil 1 Acdo. Núm. Exp. 188/2024.

Secreto. Ejecutivo Mercantil 1 Acdo. Núm. Exp. 192/2024.

Secreto. Ejecutivo Mercantil 1 Acdo. Núm. Exp. 318/2023.

Secreto. Ejecutivo Mercantil 1 Acdo. Núm. Exp. 540/2023.

Tenorio Cruz Izkalli y Araiza Castro Olivia y Álvarez Quiroz Ángela y Hernández Galindo Emilia y Arroyo Rodríguez Antonio Martín y González Martínez Brandon Alan y Luna Luna Luis Salvador y Gutiérrez Solís David Shalom y Valdovinos Hernández Maribel y González Martínez Janeth Itzel y Osorio Tlatenco Antonio y Cedillo López Samantha Nataly y Flores López Iliana Elizabeth y Arroyo Mejía Isaac Husal y Vega Lara Irma Yolanda y Herrera Rodríguez Sandra Luz y García Moreno y Otros Columba Rosas vs. Alvarado Fuentes, su Sucesión. Fabiola. Ord. Civil 2 Acdos. Núm. Exp. 222/2019.

The Haskell Company de México S de R.L. de C.V. vs. Aseguradora Insurgentes S.A. de C.V. Grupo Financiero Aserta. Especial de Fianzas Mercantil 1 Acdo. Núm. Exp. 400/2023.

Torres Díaz César Iván vs. González Sánchez Carlos Alejandro. Ejecutivo Mercantil 1 Acdo. Núm. Exp. 106/2022.

Tu Casa Express Sociedad Anónima de Capital Variable vs. Rubio González Felipe. Especial Hipotecario Civil 1 Acdo. Núm. Exp. 978/2022.

Vallejo Ulloa María Estela vs. Allan Villaseñor Arguello y Leopoldo Villaseñor Vaca. Controversias de Arrendamiento Civil 2 Acdos. Núm. Exp. 134/2016.

AUDIENCIA

Íñiguez Ochoa Claudia Gabriela vs. Corporativo Hospital Satélite, S.A. de C.V. y Salas Ramírez José Raúl y Castillo López Beatriz y Allianz México, S.A., Compañía de Seguros. Aud. de Concil. Ord. Civil. 1 Audiencia. Núm. Exp. 436/2021.

SENTENCIA INTERLOCUTORIA

Becerril Zetina Germán vs. Tlahuacali, S.A. de C.V. y Ricardo Romero Rodríguez. Controversias de Arrendamiento Civil Sent. Interl. de Veintidós de Febrero de Dos Mil Veinticuatro 2 Núm. Exp. 876/2019

LA SECRETARIA DE ACUERDOS
LIC. CELIA HERNÁNDEZ PATIÑO

SEXAGÉSIMO SEGUNDO DE LO CIVIL

SECRETARÍA "A"
ACUERDOS DEL 22 DE FEBRERO DEL 2024

Almacén de Drogas Sociedad Anónima de Capital Variable vs. Arteaga Pérez Carlos. Ejecutivo Mercantil 1 Acdo. Núm. Exp. 177/2023.

Arista Pacheco Rafael vs. Fondo de la Vivienda del Instituto de Seguridad y Servicios Sociales de Los Trabajadores del Estado. Especial Hipotecario Civil Cump. de Ejecutoria. 1 Acdo. Núm. Exp. 1227/2019.

Arista Pacheco Rafael vs. Fondo de la Vivienda del Instituto de Seguridad y Servicios Sociales de Los Trabajadores del Estado. Especial Hipotecario Civil Amparo 1365/2023. 1 Acdo. en Amparo. Núm. Exp. 1227/2019 Amparo 1365/2023.

Banco Invex, S.A. Institución de Banca Múltiple, Invex Grupo Financiero Fiduciario. Especial Hipotecario Civil 1 Acdo. Núm. Exp. 943/2009 Tomo II.

Banco Mercantil del Norte, Sociedad Anónima, Institución de Banca Múltiple Grupo Financiero Banorte vs. Odorico Flores Villalba y Otra. Especial Hipotecario Civil 1 Acdo. Núm. Exp. 25/2011.

Basilisk Siete, S. de R. L. de C.V. vs. La Estancia del Noroeste, S. P. R. de R. L. Villas del Caribe, S.A. y Otros. Especial Hipotecario Civil 1 Acdo. Núm. Exp. 295/2000 Principal Tomo II.

Bastida Negrete Eligio Perfecto su Sucesión vs. Martínez Flores Gustavo, López Cruz Javier y Vieyra Cruz Juana Isabel. Ord. Civil 1 Acdo. Núm. Exp. 289/2015.

BBVA México, S.A., Institución de Banca Múltiple Grupo Financiero BBVA México vs. Palma Povedano Pedro Enrique y Concepción Karina Hernández Gutiérrez. Especial Hipotecario Civil 2 Acdos. Núm. Exp. 465/2015.

Bienes Inmuebles Morelos S.A. de C.V. vs. Instalaciones Tep S.A. de C.V. Controversias de Arrendamiento Civil 1 Acdo. Núm. Exp. 31/2019 Tomo II.

Caro Iturrios Miguel Ángel vs. Servicio Panamericano de Protección S.A. de C.V. Ord. Mercantil Amparo 1545/2023- V. 1 Acdo. en Amparo. Núm. Exp. 1387/2018 Amparo 1545/2023- V.

Chávez Luna René vs. Chávez Castañeda Alfonso. Ord. Civil 1 Acdo. Núm. Exp. 487/2015.

Ci Banco Sociedad Anónima Institución de Banca Múltiple vs. Vicente Fernando Sotelo Saucedo. Especial Hipotecario Civil 1 Acdo. Núm. Exp. 51/2019.

Cibanco, S.A. Institución de Banca Múltiple en su Carácter de Fiduciario en el Fideicomiso F/00782 vs. Magallón Ochoa Refugio. Especial Hipotecario Civil 1 Acdo. Núm. Exp. 563/2018.

Consorcio Mexicano de Bombeo, S.A. de C.V. vs. Torres Lindsey Abogados, S. C. Controversias de Arrendamiento Civil 1 Acdo. Núm. Exp. 1081/2019.

Corporativo Renovales S de R.L. de C.V. vs. Aguilar Vargas Rosa Aurora y Morones Galván Renato Salvador. Controversias de Arrendamiento Civil Expedientillo. 1 Acdo. Núm. Exp. 543/2023.

Corporativo Zendere I, Sociedad Anónima Promotora de Inversión de Capital Variable vs. Liera Sánchez José Salomón y Urieta López Martha Elena. Especial Hipotecario Civil 1 Acdo. Núm. Exp. 1211/2018.

García Lara Juan Martín vs. Cobranza Amigable Sociedad Anónima Promotora de Inversión de Capital Variable. Exhortos Civil 1 Acdo. en Exhorto. Núm. Exp. 137/2024.

Garfias Osorio Laura vs. García Espinosa José Luis, Rubén Flores Hernández y Magda Meza Arce. Especial Hipotecario Civil 1 Acdo. Núm. Exp. 275/2014 Tomo II.

González Pedroza Hernán Omar vs. Jorge Antonio Buenfil Piña su Sucesión. Ord. Civ. 1 Acdo. Núm. Exp. 1415/2008.

Goreti de la Garza Malo Mónica María vs. Rosales Dueñas Edgar Guadalupe, Cortés Ramos Arasely a Quien También Se Le Conoce como Cortez Ramos de Rosales Araseli, Registro Público de la Propiedad y del Comercio del Distrito Federal, Sólida Administradora de Portafolios, S.A. de C.V. Sociedad Financiera de Objeto Múltiple, Entidad Regulada, Grupo Financiero Banorte. Ord. Civil 2 Acdos. Núm. Exp. 947/2016.

Hipotecaria Nacional S.A. de C.V. Sociedad Financiera de Objeto Múltiple Entidad Regulada Grupo Financiero BBVA Bancomer vs. Nava Lizardi Oswaldo Arturo. Especial Hipotecario Civil 1 Acdo. Núm. Exp. 267/2023.

HSBC México Sociedad Anónima Institución de Banca Múltiple Grupo Financiero HSBC Continuado por Proyectos Adamantine Sociedad Anónima de Capital Variable Sociedad Financiera de Objeto Múltiple Entidad Regulada como Nuevo Cesionario vs. Rodríguez Castillo Liborio. Exh. Mercantil 1 Acdo. en Exhorto. Núm. Exp. 177/2024.

HSBC México, Sociedad Anónima, Institución de Banca Múltiple, Grupo Financiero HSBC, División Fiduciaria, en su Carácter de Fiduciario del Fideicomiso Irrevocable Número F/253936 vs. Martínez Alcantar Josué Rigoberto. Especial Hipotecario Civil 1 Acdo. Núm. Exp. 381/2021.

HSBC México, S.A. Institución de Banca Múltiple, Grupo Financiero HSBC División Fiduciaria, como Fiduciario en el Fideicomiso Identificado Con el Número F/262757 vs. Garza Sánchez Edulio Esteban y Castañeda Santos Silvia. Especial Hipotecario Civil 1 Acdo. Núm. Exp. 1137/2015.

HSBC México, S.A. Institución de Banca Múltiple, Grupo Financiero HSBC División Fiduciaria, como Fiduciario en el Fideicomiso Irrevocable Número F/238864 vs. Núñez Mendoza Antonio. Especial Hipotecario Civil 1 Acdo. Núm. Exp. 679/2016.

HSBC México, S.A. Institución de Banca Múltiple, Grupo Financiero HSBC División Fiduciaria vs. Julio César Hernández Sagrero y Otra. Esp. Hip. 2 Acdos. Núm. Exp. 1621/2011.

HSBC México, Sociedad Anónima, Institución de Banca Múltiple, Grupo Financiero HSBC México División Fiduciaria como Fiduciario del Fideicomiso F/304557 vs. Ricardo Báeza Chávez. Esp. Hip. 1 Acdo. Núm. Exp. 755/2009.

Rodríguez Tovar Jorge Aníbal su Sucesión vs. Bonifaz Medina Manuel. Juris. Voluntaria Civil 1 Acdo. Núm. Exp. 1053/2023.

SOLO CONSULTA
SOLO CONSULTA
SOLO CONSULTA

Ruíz Vega Gustavo Adolfo vs. Tejeda Rodríguez Víctor Gaston. Especial Hipotecario Civil 2 Acdos. Núm. Exp. 467/2016.

Sánchez Estrada María del Mar vs. Quirofanos Polanco, S.A. de C.V. y Pera Gálvez Víctor Ernesto. Ord. Civil 1 Acdo. Núm. Exp. 697/2021.

Sánchez Zárate Vladimir vs. Hilda Beatriz Angulo Valle. Especial Hipotecario Civil Amparo 564/2020. 2 Acdos. en Amparo. Núm. Exp. 1383/2010 Amparo 564/2020- III.

Secreto. Ejecutivo Mercantil Expedientillo. 1 Acdo. Núm. Exp. 335/2023.

Sistema de Crédito Automotriz S.A. de C.V. vs. Garrido Garrido Ignacio y Hernández Sánchez Melissa Betzabet y Lozada Conde Rafael. Vía de Apremio Civil Expedientillo. 1 Acdo. Núm. Exp. 423/2023.

Sociedad Hipotecaria Federal S.N.C. Institución de Banca Dfe Desarrollo vs. José Luis Linares Valdez. Esp. Hip. 1 Acdo. Núm. Exp. 489/2009.

Sociedad Hipotecaria Federal S.N.C. Institución de Banca de Desarrollo vs. Araceli Salazar Ávila. Especial Hipotecario Civil 1 Acdo. Núm. Exp. 531/2010.

Sociedad Hipotecaria Federal, S.N.C., Institución de Banca de Desarrollo, como Fiduciario en el Fondo de Operación y Financiamiento Bancario vs. Anabel Cabello Miranda. Ejec. Merc. 1 Acdo. Núm. Exp. 77/2006.

Unión de Crédito Santa Fe Sociedad Anónima de Capital Variable vs. Juan Antonio Schekaiban Assad, Rose Mary Schekaiban Assad, Mónica Schekaiban Assad y Rosa María Assad Kalifa. Especial Hipotecario Civil 1 Acdo. Núm. Exp. 71/2021.

AUDIENCIA

Desarrolladora Inmobiliaria T Zuma Sociedad Anónima de Capital Variable vs. Martínez García Diana Karina y Domínguez García Raúl. Aud. de Concil. Ord. Civil. 1 Audiencia. Núm. Exp. 1063/2023.

Organización Salama S.A. de C.V. vs. Banco Actinver Sa Institución de Banca Múltiple Grupo Financiero Actinver como Fiduciario del Fideicomiso Irrevocable F 1401 Denominado Fideicomiso Fibra Uno. Controversias de Arrendamiento Civil. 1 Audiencia. Núm. Exp. 763/2023.

EL SECRETARIO DE ACUERDOS
LIC. MIGUEL ÁNGEL ENZASTIGUE ROJAS

SECRETARÍA "B"
ACUERDOS DEL 22 DE FEBRERO DEL 2024

Administradora Fome 1, Sociedad de Responsabilidad Limitada de C.V. vs. Martínez Montero Miriam. Especial Hipotecario Civil 1 Acdo. Núm. Exp. 554/2020.

Alan Durán Monroy vs. Castelo de la Rosa Rolando de Jesús. Ejecutivo Mercantil 1 Acdo. Núm. Exp. 1414/2019.

Arrendadora y Factor Banorte, S.A. de C.V., Sociedad Financiera de Objeto Múltiple, Entidad Regulada, Grupo Financiero Banorte vs. Autotransportes de Carga Maguersa, S.A. de C.V., Transportes Maguer, S.A. de C.V., Guerrero Martínez Víctor Manuel y Padilla Gutiérrez Araceli. Especial Hipotecario Civil 1 Acdo. Núm. Exp. 370/2019.

Banco Mercantil del Norte Institución de Banca Múltiple Grupo Financiero Banortee vs. María Elena Robles Lara. Especial Hipotecario Civil Amparo 1862/2022. 1 Acdo. en Amparo. Núm. Exp. 608/2008 Amparo 1862 /2022- V.

Banco Mercantil del Norte, S.A. Institución de Banca Múltiple, Grupo Financiero Banorte vs. Emiliano Rodríguez Téllez. Especial Hipotecario Civil 1 Acdo. Núm. Exp. 630/2007 Tomo II.

Bañuelos Rangel María del Carmen vs. Elvira Montiel Ayala y Otro. Especial Hipotecario Civil Audiencia. 1 Acdo. Núm. Exp. 1512/2011.

Calette y Márquez María Elena vs. López Vázquez Manuel. Juris. Voluntaria Civil 1 Acdo. Núm. Exp. 74/2024.

Capacitando Activos Sociedad Civil vs. Ortiz Castillo su Sucesión Ángel Jaime. Ejecutivo Mercantil 1 Acdo. Núm. Exp. 72/2023.

Cetelem S.A. de C.V. Sociedad Financiera de Objeto Múltiple Entidad Regulada vs. Sequeira Monzalvo Verónica. Ejecutivo Mercantil Cump. de Ejecutoria. 1 Acdo. Núm. Exp. 1028/2023.

Cetelem S.A. de C.V. Sociedad Financiera de Objeto Múltiple Entidad Regulada vs. Sequeira Monzalvo Verónica. Ejecutivo Mercantil Amparo 1399/2023. 1 Acdo. en Amparo. Núm. Exp. 1028/2023 Amparo 1399/2023.

Daimler Financial Services México S. de R. L. de C.V. vs. Ilusiones Romanticas, S.A. de C.V. y Molina Charpenel María Teresa. Especial Mercantil Mercantil 1 Acdo. Núm. Exp. 218/2022.

De León Licea Jesús vs. Magallón Gallo Patricia y Cerón Díaz Guadalupe. Ord. Civil 1 Acdo. Núm. Exp. 966/2023.

Dessetec Desarrollo de Sistemas, Sociedad Anónima de Capital Variable antes HSBC México, S.A. Institución de Banca Múltiple Grupo Financiero HSBC División Fiduciaria en su Carácter de Fiduciario del Fideicomiso F/262757 vs. Gabriela Velásquez Salas y Otro. Especial Hipotecario Civil 1 Acdo. Núm. Exp. 1370/2009 Tomo II.

Galicia Rosas Remedios su Sucesión vs. Elvira Reyes Galicia y Leonel Atilano Reyes. Ord. Civ. 1 Acdo. Núm. Exp. 694/2006.

Galicia Rosas Remedios su Sucesión vs. Elvira Reyes Galicia. Ord. Civ. 1 Acdo. Núm. Exp. 252/2006.

García León Irene y Aguilar Zapata Karla Arggeli vs. Santos Eugenio Juana. Controversias de Arrendamiento Civil 1 Acdo. Núm. Exp. 1304/2023.

HSBC México Sociedad Anónima Institución de Banca Múltiple Grupo Financiero HSBC División Fiduciaria en su Carácter de Fiduciario en el Fideicomiso Número F/238864 vs. Guadalupe Mario Hernández Lemus y Ruth Imelda Francia Vázquez. Vía de Apremio Civil 1 Acdo. Núm. Exp. 908/2019.

HSBC México, S.A. Institución de Banca Múltiple Grupo Financiero HSBC vs. Tec Electrónica, S.A. de C.V., García Fernández Placido José y García Fernández José Antonio. Especial Hipotecario Civil 1 Acdo. Núm. Exp. 270/2021.

HSBC México, S.A. Institución de Banca Múltiple, Grupo Financiero HSBC División Fiduciaria en su Carácter de Fiduciario en el Fideicomiso Número F/234036 vs. Jacinto Sánchez Ana Luisa. Especial Hipotecario Civil 1 Acdo. Núm. Exp. 430/2018.

HSBC México, S.A. Institución de Banca Múltiple, Grupo Financiero HSBC División Fiduciaria, en su Carácter de Fiduciario del Fideicomiso Irrevocable Número 253936 vs. Camacho Pérez Rogelio. Especial Hipotecario Civil Amparo 466/2023- 2. 1 Acdo. en Amparo. Núm. Exp. 256/2015 Amparo 466/2023- 2.

Jaramillo Ayala Ana María vs. Chop Chop Bikes S.A. P. I. de C.V. y Otros. Exhortos Civil 1 Acdo. en Exhorto. Núm. Exp. 198/2024.

Khalifah Katash Haim vs. Rodríguez Hernández Juan Carlos y Reyes Sosa Juvenal. Controversias de Arrendamiento Civil 2 Acdos. Núm. Exp. 496/2021.

López Alonso Pablo Eduardo vs. Said Farcug Laila y Said Farcug Arlett y Said Said Alfredo y Said Said Ricardo. Ord. Civil 1 Acdo. Núm. Exp. 798/2023.

Martínez Sánchez Fernando vs. Vázquez Plata Juan Carlos y Zúñiga Arce María Guadalupe. Ord. Civil 1 Acdo. Núm. Exp. 658/2020.

Mata Lemoine Andrés Alfonso vs. Lemoine Escalona Rubicelia y Mata Lemoine Alfonso. Ord. Civil 1 Acdo. Núm. Exp. 452/2023.

Mora Esquivel María Estela vs. Sucesiones de Manuela Olivares y Olivares y Otros. Ord. Civ. Expedientillo. 1 Acdo. Núm. Exp. 1226/2007.

Muciño Aguirre Filemón su Sucesión vs. Zepeda de la Rosa Estanislao y Zepeda Fernando. Ord. Civil 1 Acdo. Núm. Exp. 146/2017.

Nacif Said Antonio Alfredo vs. Nabih el Kantar Ghazi. Vía de Apremio Civil 1 Acdo. Núm. Exp. 308/2023.

Nava Castillo Enrique Félix vs. Nolasco Solís Marisol. Controversias de Arrendamiento Civil 2 Acdos. Núm. Exp. 16/2024.

Peralta Ruíz Eugenia vs. Chimal Velasco Juan José. Controversias de Arrendamiento Civil 1 Acdo. Núm. Exp. 924/2021.

Pérez Mondragón Francisco su Sucesión vs. Lozano Pimentel Alicia. Actos Prejudiciales Civil 1 Acdo. Núm. Exp. 66/2024.

Plaza López Cotilla, S.A. de C.V. vs. Ramírez Aguilar Carlos Elpidio. Controversias de Arrendamiento Civil 1 Acdo. Núm. Exp. 658/2018.

Pmi Nutrition & Cosmetics México S de R.L. de C.V. vs. Proposito Abstracto S.A. de C.V. Controversias de Arrendamiento Civil 1 Acdo. Núm. Exp. 874/2021.

Procter & Gamble México S de R.L. de C.V. vs. Orozco Jurado Mauricio Joaquín. Ejecutivo Mercantil 1 Acdo. Núm. Exp. 746/2022.

Quezada Razo Vicente vs. Monex Casa de Bolsa, S.A. de C.V. Monex Grupo Financiero. Ord. Mercantil 1 Acdo. Núm. Exp. 724/2018 Tomo II.

Rodríguez Jesús Lorenzo vs. González Romo Josué y González Romo Moisés. Medios Preparatorios Mercantil 1 Acdo. Núm. Exp. 916/2022.

SOLO CONSULTA
SOLO CONSULTA
SOLO CONSULTA

Scotiabank Inverlat, S.A., Institución de Banca Múltiple, Grupo Financiero Scotiabank Inverlat vs. Gasolinera Don José, S.A. de C.V. Ord. Mercantil 1 Acdo. Núm. Exp. 1020/2019.

Sociedad Hipotecaria Federal, Sociedad Nacional de Crédito, Institución de Banca de Desarrollo, en su Carácter de Fiduciario Sustituto de Banco de México en el Fideicomiso del Fondo de Operación y Financiamiento Bancario a la Vivienda (Fovi) vs. Alejandro Salazar Serna. Esp. Hip. 1 Acdo. Núm. Exp. 1550/2011.

Trejo Martínez Alfredo vs. Israel Ochoa Jiménez. Especial Hipotecario Civil 2 Acdos. Núm. Exp. 324/2011.

Trujillo Ramírez Gerardo Humberto vs. Granados Sánchez Consuelo, Ocampo Granados José Salvador, Ocampo Granados Jaime y Ocampo Granados Nayeli Catalina. Ord. Civil 1 Acdo. Núm. Exp. 508/2020.

Unifin Financiera, S.A. B. de C.V. Sofom E. N. R vs. Tdc Americas S. C. y Urias García José Manuel. Ord. Mercantil 1 Acdo. Núm. Exp. 932/2018.

AUDIENCIA

Grupo Control Seguridad Privada Integral S.A. de C.V. vs. Accesorios Contsructivos S.A. de C.V. Aud. Medios Preparatorios Mercantil. 1 Audiencia. Núm. Exp. 1364/2023.

LA SECRETARIA DE ACUERDOS
LIC. JÉSSICA RODRÍGUEZ LUNA

SEXAGÉSIMO TERCERO DE LO CIVIL

SECRETARÍA "A"
ACUERDOS DEL 22 DE FEBRERO DEL 2024

Ac Fin. Sapi de C.V. Sofom Enr vs. Fabricantes Básicos de México, S.A. de C.V., José Cheja Dayan; José Sasson Chayo. Ejecutivo Mercantil Acuerdo. 1 Acdo. Núm. Exp. 543/2021 Tomo III.

Administradora Fome 2, Sociedad de Responsabilidad Limitada de Capital Variable vs. Pérez Ramírez Rosa María. Especial Hipotecario Civil Disposición. 1 Acdo. Núm. Exp. 55/2024.

Administradora Fome I S. R. L. de C.V. vs. Porrás Santos Bambina Araceli. Especial Hipotecario Civil Disposición. 1 Acdo. Núm. Exp. 13/2024.

Álvarez Cárdenas José Guillermo vs. Ruíz Esparza Cataño Juan Rodrigo. Juris. Voluntaria Civil Admisión. 1 Acdo. Núm. Exp. 159/2024.

Arteaga Valencia Evangelina vs. González Arteaga Octavio. Ord. Civil Disposición. 1 Acdo. Núm. Exp. 1255/2023.

Banco Mercantil del Norte, S.A., Institución de Banca Múltiple, Grupo Financiero Banorte vs. Juárez Salazar María Ernestina. Especial Hipotecario Civil Acuerdo. 1 Acdo. Núm. Exp. 1205/2023.

Banco Santander México, S.A., Institución de Banca Múltiple, Grupo Financiero Santander México vs. Marmolejo Tapia Ricardo Javier y Vázquez Andrade Alejandra. Especial Hipotecario Civil Prevención. 1 Acdo. Núm. Exp. 181/2024.

Blosom Mail de México, S.A. de C.V. vs. Mendoza Moreno Brian Martín. Providencias Precautorias Civil Acuerdo. 1 Acdo. Núm. Exp. 641/2023.

Bolsas Especiales de Polietileno, S.A. de C.V. y y Senado Michan Alberto vs. Industrial Mafra S.A. de C.V. y y Coface Seguro de Crédito México, S.A. de C.V. Ord. Civil Acuerdo. 4 Acdos. Núm. Exp. 511/2023.

Campos Zambrano Luis Augusto vs. Solís Alvarado Ireri. Juris. Voluntaria Civil Nueva Cuenta. 1 Acdo. Núm. Exp. 133/2024.

Cemex Sab de C.V. vs. Soto Peña Carlos Alberto y Peña Peña Juana. Ejecutivo Mercantil Acuerdo. 2 Acdos. Núm. Exp. 1063/2023.

Cibanco Sa Institución de Banca Múltiple vs. López Álvarez Eugenio. Ejecutivo Mercantil Disposición. 1 Acdo. Núm. Exp. 79/2024.

Cobos Alarcón Juan vs. La Iglesia del Señor A. R. (Asociación Religiosa). Ord. Civil Acuerdo. 1 Acdo. Núm. Exp. 347/2015 Tomo IV.

Conauto S.A. de C.V. vs. Torres de la Torre Francisco Javier. Ejecutivo Mercantil Disposición. 1 Acdo. Núm. Exp. 83/2024.

Financiera Fortaleza S.A. de C.V. Sofom Enr vs. Castilla Castillo Julio César Sandor Gerardo. Ejecutivo Mercantil Acuerdo. 1 Acdo. Núm. Exp. 351/2023.

Gente Activa, Construcciones e Inmobiliaria, S.A. de C.V. vs. Nimex Proyectos y Construcciones S.A. de C.V., Om- Sa Arquitectura Inteligente S.A. de C.V., Vásquez González María Esperanza, Plascencia Vázquez Manuel, Morga Lizárraga Omar. Especial Hipotecario Civil Acuerdo. 1 Acdo. Núm. Exp. 615/2015 Tomo II.

Gracian Molina María Lucía vs. Construcciones Residenciales del Sur S.A. de C.V. y Mota Palomino Horacio Javier Mota Palomino. Ord. Civil Acuerdo. 1 Acdo. Núm. Exp. 561/2022.

Hipotecaria Nacional, Sociedad Anónima de Capital Variable, Sociedad Financiera de Objeto Limitado, Grupo Financiero BBVA Bancomer hoy Mabucapa I, Sociedad de Responsabilidad Limitada de Capital Variable vs. De León Río de la Loza Marcos Expdllo. Especial Hipotecario Civil Acuerdo. 1 Acdo. Núm. Exp. 981/2008 Tomo II.

HSBC México Sa Institución de Banca Múltiple Grupo Financiero HSBC vs. Granos Nacionales Internacionales de Sinaloa S.A. de C.V. y Angulo Valdez José Luis y Llanes Gaxiola Rosa Imelda. Ejecutivo Civil Acuerdo. 2 Acdos. Núm. Exp. 1301/2022.

Ildefonso Prieto José Luis vs. Cruz Antonio Irma Cirina y y Méndez Martínez Miguel. Juris. Voluntaria Civil Acuerdo. 1 Acdo. Núm. Exp. 679/2023.

Instituto del Fondo Nacional de la Vivienda para los Trabajadores Infonavit vs. Faustino. Especial Hipotecario Civil Acuerdo. 1 Acdo. Núm. Exp. 1087/2022.

Instituto del Fondo Nacional de la Vivienda para los Trabajadores Infonavit vs. Gutiérrez Zamora Rubén. Especial Hipotecario Civil Acuerdo. 1 Acdo. Núm. Exp. 1313/2023.

Juárez Gómez Lamadrid Sergio Antonio vs. Monterrubio Islas Moisés. Controversias de Arrendamiento Civil Acuerdo. 1 Acdo. Núm. Exp. 445/2021.

Marbesu, S.A. de C.V. vs. Sdervicios Deportivos y Especiales S.A. de C.V., Inmuebles Sergal, S.A. de C.V. y Arteaga Marcelo Margarita. Controversias de Arrendamiento Civil Acuerdo. 2 Acdos. Núm. Exp. 707/2018 Tomo II.

Martínez Coronel Javier vs. Ibarra López Roberto, a Travez de su Apoderado Legal Araham Mario López Fernández. Ord. Civil Acuerdo. 1 Acdo. Núm. Exp. 1333/2019.

Martínez Roque Héctor vs. Firmenich de México S.A. de C.V. Ord. Mercantil Acuerdo. 1 Acdo. Núm. Exp. 883/2018 Tomo II.

Mondelez México S de R.L. de C.V. vs. Castañeda Martínez Joel Osvaldo y Carrillo Becerril Itzel. Ejecutivo Mercantil Disposición. 1 Acdo. Núm. Exp. 165/2024.

Mpc Atracción Inmobiliaria S de R.L. de C.V. vs. Michaus Córdoba Jorge y Michaus Córdoba Esperanza. Controversias de Arrendamiento Civil Acuerdo. 2 Acdos. Núm. Exp. 1221/2023.

Name Salum José Alfredo vs. Fomento y Desarrollo de México, S.A. de C.V. ; Camacho Trujillo Mario; Director General del Registro Público de la Propiedad y del Comercio de la Ciudad de México. Ord. Civil Acuerdo. 3 Acdos. Núm. Exp. 903/2019 Tomo II.

Nr Finance México S.A. de C.V. vs. Garza Moreno Carlos. Ejecutivo Mercantil Disposición. 1 Acdo. Núm. Exp. 85/2024.

Nr Finance México, S.A. de C.V. vs. Rojas Torres Beatriz. Ejecutivo Mercantil Disposición. 1 Acdo. Núm. Exp. 125/2024.

Publicaciones Interactivas S.A. de C.V. vs. Velasco Ramírez Gloria del Carmen. Ejecutivo Mercantil Acuerdo. 1 Acdo. Núm. Exp. 357/2023.

Rojas Ramírez Rodolfo vs. Rojas García Rodolfo. Ord. Civil Acuerdo. 1 Acdo. en Exhorto. Núm. Exp. 71/2024 Exhorto.

Rojo García Paulino vs. Dorotea Álvarez Verde. Ord. Civ. Acuerdo. 1 Acdo. Núm. Exp. 641/2007.

Ruíz Gaytán Iván Aurelio vs. Arguello Dávila Juan José. Especial Hipotecario Civil Acuerdo. 1 Acdo. Núm. Exp. 1279/2022.

Scrap II, S. de R. L. de C.V. vs. Badillo Barrios María del Conseulo. Especial Hipotecario Civil Acuerdo. 1 Acdo. Núm. Exp. 1053/2008 Tomo II.

Secreto. Ejecutivo Mercantil Ejec. Merc Virtual. 1 Acdo. Núm. Exp. 197/2024.

Simg Toribio Ana Estela vs. Simg Toribio Andrés y Artículos Exclusivos y Especializados J a S.A. de C.V. Ord. Mercantil Acuerdo. 2 Acdos. Núm. Exp. 919/2023.

Southern Cross Latin América Private Equity Fund V, L. P. y Latam Investments Italy S. L. R. y Cibanco, S.A. Institución de Banca Múltiple, en su Calidad de Fiduciario del Fideicomiso Irrevocable Cib/2643 vs. Kpmg Cárdenas Dosal, S. C. y y Otro. Ord. Civil Acuerdo. 1 Acdo. Núm. Exp. 509/2022 Tomo III.

Transportes Peñon Blanco, S.A. P. I. de C.V. vs. Tt Servicios Especializados S.A. P. I. y Traslados y Maniobras Jcc, S.A. P. I. Especial Mercantil Mercantil Acuerdo. 1 Acdo. Núm. Exp. 765/2022 Tomo II.

Tu Casa Express Sociedad Anónima de Capital Variable vs. Pérez Suárez Abel Numas y Pérez Fariña Santiago. Especial Hipotecario Civil Disposición. 1 Acdo. Núm. Exp. 119/2024.

SOLO CONSULTA
SOLO CONSULTA
SOLO CONSULTA

Unifin Financiera, S.A. B. de C.V. Sofom E. N. R vs. Romero Construcciones Industrializadas de México Rcim, S.A. de C.V. y Romero Fierro Jesús Martín. Ejecutivo Mercantil Acuerdo. 2 Acdos. Núm. Exp. 399/2018.

NO PUBLICADOS

Secreto. Especial de Fianzas Mercantil Admisión. 1 Acdo. Núm. Exp. 141/2024.

AUDIENCIA

Fernández Gutiérrez María Teresa y y García López Agustín vs. Sandoval Cortés Antonia y y Director del Registro Público de la Propiedad y de Comercio de la Ciudad de México. Aud. Ord. Civil. 1 Audiencia. Núm. Exp. 681/2023.

Rojas Navarrete María Guadalupe y Navarrete Rodríguez Celia su Sucesión vs. López Morales Vda. de Márquez Concepción. Aud. Ord. Civil. 1 Audiencia. Núm. Exp. 787/2023.

LA SECRETARIA DE ACUERDOS
LIC. ROSALBA REYES RODRÍGUEZ

SECRETARÍA "B"
ACUERDOS DEL 22 DE FEBRERO DEL 2024

Achar Hamui Alberto su Sucesión y Zayat Bagdadi Fortuna vs. Saavedra Gutiérrez Alejandro y Montiel Delgado Georgina y Reyes Suárez José y García Martínez Analilia y Antonio Saavedra Graciela. Medios Preparatorios Civil Acuerdo. 1 Acdo. Núm. Exp. 1134/2023.

Aeropuertos y Terrenos S.A. de C.V. vs. Delta Airlines Inc. Aerovías de México S.A. de C.V., Servicios Corporativos Aeromexico, Grupo Aeromexico Sab de C.V., Compañía Mexicana de Aviación S.A. de C.V. y Centro de Capacitación Alas de América S.A. de C.V. Ord. Mercantil Acuerdo. 1 Acdo. Núm. Exp. 1290/2018 Bis. 4 Tomo III.

Álvarez del Carpio Hortensia del Carmen vs. Mejía Ramírez Salvador. Ord. Civil Acuerdo. 1 Acdo. Núm. Exp. 322/2023.

Autofinanciamiento México S.A. de C.V. vs. Moreno Moha José Carlos y y Leal Laguna Dominga. Ejecutivo Mercantil Acuerdo. 2 Acdos. Núm. Exp. 126/2023.

Báeza Madrid Juan Fernando; Báeza Anaya Norma vs. Ortega Chamorro Ángel su Sucesión ; Delgadillo Pérez Francisca. Juris. Voluntaria Civil Acuerdo. 1 Acdo. Núm. Exp. 1052/2019.

Banco Mercantil del Norte, Sociedad Anónima Institución de Banca Múltiple, Grupo Financiero Banorte vs. Peña Rogel Dulce Patricia. Especial Hipotecario Civil Acuerdo. 1 Acdo. Núm. Exp. 1420/2019.

Banco Nacional de México, S, A., Integrante del Grupo Financeiro Banamex vs. Aguilar Robles María Celia, Quien También Acostumbra Usar el Nombre de María Celia Aguilar Robles de Rivera; Rivera González Marco Antonio. Especial Hipotecario Civil Acuerdo. 1 Acdo. Núm. Exp. 806/2014 Tomo II.

Banco del Bajío S.A. Institución de Banca Múltiple vs. Consorcio Lechero de Quintana Roo, S.A. de C.V., y Otro. Ord. Civil Acdo. Amparo. 1 Acdo. en Amparo. Núm. Exp. 1026/2010 Amparo 63/2024- Vii.

BBVA Bancomer S.A. Gr BBVA Bancomer, S.A. Institución de Banca Múltiple Grupo Financiero BBVA Bancomer, hoy su Cesionario Banco Mercantil del Norte, S.A. Institución de Banca Múltiple, Grupo Financiero Banorte vs. Hernández Flores Mario Tomo II. Especial Hipotecario Civil Acuerdo. 1 Acdo. Núm. Exp. 928/2015 Bis. 3.

BBVA Bancomer Sociedad Anónima Institución de Banca Múltiple Grupo Financiero BBVA Bancomer vs. Tinajero Sánchez Miguel Ángel y Bravo Villagrán Cristina Verónica. Especial Hipotecario Civil Acuerdo. 1 Acdo. Núm. Exp. 496/2019.

BBVA Bancomer Sociedad Anónima Institución de Banca Múltiple, Grupo Financiero BBVA Bancomer vs. Merino Ángeles Enrique Javier. Especial Hipotecario Civil Acuerdo. 1 Acdo. Núm. Exp. 582/2018.

BBVA Bancomer Sociedad Anónima Institución de Banca Múltiple, Grupo Financiero BBVA Bancomer hoy su Cesionario Banco Mercantil del Norte S.A., Institución de Banca Múltiple, Grupo Financiero Banorte vs. Jorge Luisperez Torres y Otro. Especial Hipotecario Civil Acuerdo. 1 Acdo. Núm. Exp. 182/2011.

Bienes Programados S.A. de C.V. vs. Reyes García Aurelio Alfredo y Márquez Codina Natalia Guadalupe. Especial Hipotecario Civil Acuerdo. 1 Acdo. Núm. Exp. 318/2020.

Buenfil Piña Jorge Antonio, su Sucesión vs. María de la Paz Serna Acuña. Ord. Civil Acuerdo. 1 Acdo. Núm. Exp. 598/2023.

Campos Calzada Juan Manuel vs. Banco Nacional de México Sa Integrante de Grupo Financiero Banamex. Ejecutivo Mercantil Acuerdo. 1 Acdo. Núm. Exp. 130/2023.

Cervezas Cuauhtémoc Moctezuma, S.A. de C.V. vs. Operaora Pale & Asociados, S.A. P. I. de C.V. Providencias Precautorias Civil Acuerdo. 1 Acdo. Núm. Exp. 698/2023.

Ci Banco S.A., Institución de Banca Múltiple, en su Carácter de Fiduciaria del Fideicomiso Denominado Museo Dolores Olmedo Número Cib/3393 (Antes 1091- 8) vs. Banco de México, en su Carácter de Fiduciario del Fideicomiso Denominado, Fideicomiso Relativo a Los Museos Diego Rivera y Frida Kahlo y Cocolab Internacional, S.A. de C.V. Ord. Mercantil Acuerdo. 1 Acdo. en Expedientillo. Núm. Exp. 198/2022 Bis. 3 Apelación.

Cibanco Sa Institución de Banca Múltiple vs. Gamboa Aguirre Francisco Javier. Juris. Voluntaria Civil Acuerdo. 1 Acdo. Núm. Exp. 398/2023.

Desarrolladora Punta Pedregal, S.A. de C.V. vs. Matc Digital S. de R. L. de C.V. Ord. Civil Acuerdo. 1 Acdo. en Expedientillo. Núm. Exp. 942/2021 Bis. 2.

Domínguez Cruz Luis vs. Domínguez Cruz Juan. Ord. Civil Acuerdo. 1 Acdo. Núm. Exp. 1356/2023.

Espinoza Rabanal Miguel Fernando vs. Grupo Papelero Genova, S.A. de C.V., Gabino Noval Prida y Victoria Prida Huerta. Ord. Civil Acuerdo. 1 Acdo. en Expedientillo. Núm. Exp. 302/2020 Bis. 2 Apelación.

Fincasa Hipotecaria, Sociedad Anónima de Capital Variable, Sociedad Financiera de Objeto Múltiple, Entidad Regulada, Ixe Grupo Financiero y Banco Mercamtil del Norte Sociedad Anónima, Institución de Banca Múltiple, Grupo Financiero Banorte, como Sociedad Fusionante y que Subsiste vs. Juan Antonio Godínez Araujo y Victoria Contreras López. Especial Hipotecario Civil Acuerdo. 1 Acdo. Núm. Exp. 1530/2011.

Flores Villarreal María Guadalupe vs. Medina Jiménez Germán. Ord. Civil Acuerdo. 2 Acdos. Núm. Exp. 1058/2023.

González Silva Ignacio Arturo vs. Pluma Trejo Jorge Enrique y Genis Astivia Daniel Ángel y Guerrero Estrada Mercedes. Controversias de Arrendamiento Civil Acuerdo. 1 Acdo. Núm. Exp. 762/2023.

González Vidales Edgar vs. Clínica Sante Medical Care y y Fonseca Soto Carla Beatriz. Ord. Civil Acuerdo. 1 Acdo. Núm. Exp. 248/2023 Bis. 3 Tomo II.

Grupo Oriental S.A. de C.V. vs. Ruíz Acosta Francisco Javier. Ejecutivo Mercantil Acuerdo. 1 Acdo. en Expedientillo. Núm. Exp. 394/2022 Bis. 5.

Guzmán Gutiérrez María Luisa vs. Benítez Herrera Alejandro Efraín. Especial Hipotecario Civil Acuerdo. 1 Acdo. en Expedientillo. Núm. Exp. 254/2019 Bis. 3.

Hernández Ayhllon Felipe de Jesús vs. Morales Aguilar Esperanza. Ord. Civil Acuerdo. 1 Acdo. Núm. Exp. 1086/2023.

Hipotecaria Nacional S.A. de C.V. hoy su Fusionante BBVA Bancomer S.A., Institución de Banca Múltiple Grupo Financiero BBVA Bancomer hoy Sucesionario Banco Mercantil del Norte S.A. Institución de Banca Múltiple Grupo Financiero Banorte vs. Patricia Montes de Oca Fernández. Especial Hipotecario Civil Acuerdo. 1 Acdo. en Expedientillo. Núm. Exp. 276/2020 Bis. 2.

Hipotecaria Nacional, Sociedad Anónima de Capital Variable, Sociedad Financiera de Objeto Múltiple, Entidad Regulada, Grupo Financiero BBVA Bancomer vs. Julia Rico García. Especial Hipotecario Civil Acuerdo. 1 Acdo. en Expedientillo. Núm. Exp. 1676/2011 Bis. 2.

Hipotecaria Nacional, Sociedad Financiera de Objeto Múltiple, Entidad No Regulada, Grupo Financiero BBVA Bancomer, hoy su Cesionario, Banco Mercantil del Norte, S.A. Institución de Banca Múltiple, Grupo Financiero Banorte vs. Corro Cruz José. Especial Hipotecario Civil Acuerdo. 1 Acdo. Núm. Exp. 920/2007.

Hipotecaria su Casita, S.A. de C.V., Sociedad Financiera de Objeto Múltiple, Entidad No Regulada vs. Reyes Trejo Islas. Especial Hipotecario Civil Acuerdo. 1 Acdo. en Expedientillo. Núm. Exp. 1424/2011 Bis. 3.

HSBC México S.A. Institución de Banca Múltiple, Grupo Financiero HSBC, División Fiduciaria en su Carácter de Fiduciario en el Fideiciomiso F/234036 vs. Montero Zárate José María y López Maza María Estela. Especial Hipotecario Civil Acuerdo. 1 Acdo. Núm. Exp. 864/2016.

SOLO CONSULTA
SOLO CONSULTA
SOLO CONSULTA

HSBC México Sociedad Anónima Institución de Banca Múltiple Grupo Financiero HSBC vs. Torres Gutiérrez Xavier. Especial Hipotecario Civil Acuerdo. 1 Acdo. Núm. Exp. 122/2021.

HSBC México Sociedad Anónima Institución de Banca Múltiple, Grupo Financiero HSBC División Fiduciaria en su Carácter de Fiduciario del Fideicomiso Irrevocable de Administración Identificado Con el Número F/262757 vs. Medina Navarro María Georgina, Flores García Pedro. Especial Hipotecario Civil Acuerdo. 1 Acdo. Núm. Exp. 162/2020.

Instituto del Fondo Nacional de la Vivienda para los Trabajadores vs. Nolasco Castro Israel. Especial Hipotecario Civil Acuerdo. 1 Acdo. en Expedientillo. Núm. Exp. 30/2015 Bis. 2.

Jasso Torres Guadalupe su Sucesión y También Conocida como María Guadalupe Jasso Torres y Guadalupe Jasso Torres Vda. de Pantoja vs. Durán Martínez Justina y Pantoja Durán Verónica Eugenia y Pantoja Durán María Alejandra y Pantoja Durán Roberto. Ord. Civil Acuerdo. 2 Acdos. Núm. Exp. 1132/2022.

Jens Erler Paul Artur vs. Gayosso Olvera Guillermo, Trejo Chávez Leonor, López Pérez Gerardo Tiburcio, Torres Altamirano Mayra Solyenetzin, Escalante Ramírez Ulises Rafael, Sánchez Sánchez Norma Angélica. Ord. Civil Acuerdo. 1 Acdo. Núm. Exp. 986/2018.

José Pedro Pérez Lara e Irma Araceli Quezada Mercado vs. Seguros Inbursa S.A. Grupo Financiero Inbursa. Ord. Civil Acuerdo. 1 Acdo. Núm. Exp. 282/2020.

José Pedro Pérez Lara e Irma Araceli Quezada Mercado vs. Seguros Inbursa S.A. Grupo Financiero Inbursa. Ord. Civil Acuerdo. 1 Acdo. en Expedientillo. Núm. Exp. 282/2020 Bis. 2 Sentencia.

Luna Monroy Mery Nancy. Juris. Voluntaria Civil Acuerdo. 1 Acdo. Núm. Exp. 292/2021 Bis. 3 Tomo II.

Marchon México, S. de R. L. de C.V. vs. Molina Azpilicueta Vanessa Alejandra. Ejecutivo Mercantil Acuerdo. 1 Acdo. en Expedientillo. Núm. Exp. 588/2023 Bis. 2 Bis.

Martín María Antonia vs. Martín María Diego Francisco su Sucesión. Ord. Civil Acuerdo. 1 Acdo. Núm. Exp. 498/2020.

Mejía Cuéllar Manuel vs. Cortés Mejía Imelda. Controversias de Arrendamiento Civil Acuerdo. 1 Acdo. en Expedientillo. Núm. Exp. 674/2018 Bis. 5.

Mendoza Rosa María vs. Andrade Sánchez Aniana. Controversias de Arrendamiento Civil Acuerdo. 1 Acdo. Núm. Exp. 1276/2023.

Metta Cohen Marcos vs. Motola Covarrubias Gaston; Covarrubias Reyes Alcia Bertha. Ejecutivo Mercantil Acuerdo. 1 Acdo. Núm. Exp. 882/2019.

Moreno Hernández Alicia vs. Juan Carlos Cortés Ramírez, Humberto Pulido Becerra y Unidad Quirurgica Montgober, S.A. de C.V. Ord. Civil Acuerdo. 1 Acdo. Núm. Exp. 1304/2009 Bis. 3 Tomo II.

Nacional Monte de Piedad y Olivia Heres Barajas. Ord. Civil Acuerdo. 1 Acdo. en Expedientillo. Núm. Exp. 652/2010 Expdllo.

Neri Roa Laura y y Neri Roa María Eugenia vs. Neri Roa Jorge y Neri Roa Gerardo y y Neri Roa Teresita de Jesús. Ord. Civil Acuerdo. 1 Acdo. Núm. Exp. 664/2023.

Orejas Robellada María del Carmen vs. Operadora de Bares Cambados S.A. de C.V. Controversias de Arrendamiento Civil Acuerdo. 1 Acdo. en Expedientillo. Núm. Exp. 962/2022 Bis. 2.

Patrimonio Increase de México, Sapi de C.V. vs. Multiservicios de Construcción Ambiental y Restauración S.A. de C.V. Ord. Civil Acuerdo. 1 Acdo. Núm. Exp. 1052/2023.

Peregrina Marroquín Edgar vs. Scotiabank Inverlat, S.A. Institución de Banca Múltiple Grupo Financiero Scotiabank Inverlat. Especial Hipotecario Civil Acuerdo. 1 Acdo. Núm. Exp. 376/2023.

Pérez Escutia Álvaro Alberto vs. Romero Rosales Marvin Javier y Rosales Martínez Sonia. Ejecutivo Mercantil Acuerdo. 1 Acdo. Núm. Exp. 1192/2022.

Pineda Lara Dora María vs. Lara Álvarez Francisca. Ord. Civil Acuerdo. 1 Acdo. Núm. Exp. 1004/2022.

Posadas Gutiérrez María Guadalupe vs. Álvarez Torres Artemio, su Sucesión por Conducto de su Albacea Catalina Pérez Morales y Dirección General del Registro Público de la Propiedad y de Comercio de la Ciudad de México y Pérez Morales Catalina. Ord. Civil Acuerdo. 2 Acdos. Núm. Exp. 80/2024.

Préstamos Felices en 15 Minutos S.A. de C.V. Sofom Enr vs. Azpeitia Martínez José Antonio. Ejecutivo Mercantil Acuerdo. 1 Acdo. Núm. Exp. 976/2022.

Ramírez Aguilar Gumercinda vs. Peralta Fuente Higinio y y Jiménez Soriano Juana. Ord. Civil Acuerdo. 1 Acdo. Núm. Exp. 422/2023.

Secreto. Providencias Precautorias Mercantil Acdo. no Publ. del 20 de Feb 2024. 1 Acdo. Núm. Exp. 108/2024.

Secreto. Ejecutivo Mercantil Ejec. Merc Virtual. 1 Acdo. Núm. Exp. 198/2024.

Secreto. Ejecutivo Mercantil Admisión. 1 Acdo. en Exhorto. Núm. Exp. 202/2024 Exhorto.

Secreto. Vía de Apremio Civil Acuerdo. 1 Acdo. Núm. Exp. 24/2024.

Secreto. Vía de Apremio Civil Acuerdo. 1 Acdo. Núm. Exp. 46/2023.

Secreto. Ejecutivo Mercantil Acuerdo. 1 Acdo. Núm. Exp. 468/2023.

Secreto. Vía de Apremio Civil Acuerdo. 1 Acdo. Núm. Exp. 492/2023.

Sociedad Hipotecaria Federal Sociedad Nacional de Crédito, Institución de Banca de Desarrollo en su Carácter de Fiduciario Sustituto del Fondo de Operación y Financiamiento Bancario a la Vivienda vs. Carrillo Lira Araceli. Especial Hipotecario Civil Acuerdo. 1 Acdo. en Expedientillo. Núm. Exp. 630/2007 Bis. 2.

Vélez de Cornejo María Leticia y También Conocida como María Leticia Vélez Rivero vs. Jardines del Pedregal de San Ángel Sociedad Anónima y Financiera Comercial Mexicana Sociedad Anónima hoy Banco Santander México Sociedad Anónima Institución de Banca Múltiple Grupo Financiero Santander México y Inmobiliaria Cumbres Sociedad Anónima y Rangel Villarreal Joaquín y C Director General del Registro Público de la Propiedad y del Comercio de Esta Ciudad de México. Ord. Civil Acuerdo. 2 Acdos. Núm. Exp. 402/2022.

NO PUBLICADOS

Ramírez Hernández Jorge Armando y Hernández Cordero Ana Elvira vs. Grupo Mexicano de Seguros S.A. de C.V. Ord. Civil Acuerdo. 1 Acdo. Núm. Exp. 24/2022 Tomo II.

AUDIENCIA

Achar Hamui Alberto su Sucesión y Zayat Bagdadi Fortuna vs. Saavedra Gutiérrez Alejandro y Montiel Delgado Georgina y Reyes Suárez José y García Martínez Analilia y Antonio Saavedra Graciela. Aud. Medios Preparatorios Civil. 1 Audiencia. Núm. Exp. 1134/2023.

Fonseca Villaseñor Janette vs. Fonseca Elizarrarás Alfonso y Compañía Urbanizadora, Sociedad Anónima y C. Director del Registro Público de la Propiedad y del Comercio en la Ciudad de México. Aud. de Concil. Ord. Civil. 1 Audiencia. Núm. Exp. 908/2021 Principal.

González Vidales Edgar vs. Clínica Sante Medical Care y y Fonseca Soto Carla Beatriz. Aud. Ord. Civil. 1 Audiencia. Núm. Exp. 248/2023 Bis. 3 Tomo II.

SENTENCIA DEFINITIVAS DEL 22 DE FEBRERO DEL 2024

Ion Financiera, Sociedad Anónima Promotora de Inversión de Capital Variable, Sociedad Financiera de Objeto Múltiple, Entidad Regulada vs. González Velasco Guillermo. Especial Hipotecario Civil Sent. Def. 1 Núm. Exp. 586/2023

LA SECRETARIA DE ACUERDOS
LIC. LAURA ALANÍS MONROY

SEXAGÉSIMO CUARTO DE LO CIVIL

SECRETARÍA "A"
ACUERDOS DEL 22 DE FEBRERO DEL 2024

123lease, S.A. P. I. de C.V. vs. Mif Mercado Integral de Frutas y Verduras, S.A. de C.V. Vía de Apremio Civil Auto. 1 Acdo. Núm. Exp. 207/2024.

Acevedo Ortiz Liliana Mónica vs. Montoya Pineda Obdulia y Espinosa Sánchez Silviano. Ord. Civil 1 Acdo. Núm. Exp. 1157/2019.

Aguilar González Miguel Ángel su Sucesión vs. Pérez Nieto Raúl. Ord. Civil 1 Acdo. Núm. Exp. 421/2017.

Akoni Sa vs. Panorama Branding S.A. de C.V. Actos Prejudiciales Civil 2 Acdos. Núm. Exp. 1253/2023.

Alonso Ibarra Vicente Marcial Jesús También Conocimido como Vicente Alonso Ibarra vs. Altamar Gorka, S. de R. L de C.V., Urrutia Sodi María Lorenza y Alverde González José Antonio. Controversias de Arrendamiento Civil 12 Acdos. Núm. Exp. 579/2017.

Araiza Sánchez Mariana Gabriela. Ord. Civil Amparo. 2 Acdos. en Amparo. Núm. Exp. 2007/2024 Amparo Chihuahua.

Autofinanciamiento México S.A. de C.V. vs. Jacobo Bernabé Moisés y Jacobo González Armando. Ejecutivo Mercantil 1 Acdo. Núm. Exp. 135/2023.

Banca Afirme, Sociedad Anónima, Institución de Banca Múltiple, Afirme Grupo Financiero vs. Saavedra Alcántara Beatriz Adriana. Especial Hipotecario Civil 1 Acdo. Núm. Exp. 289/2016.

SOLO CONSULTA
SOLO CONSULTA
SOLO CONSULTA

Banco Mercantil del Norte Sa Institución de Banca Múltiple Grupo Financiero Banorte vs. Díaz Cisneros Abraham David y Montaño Ledesma Belem y Ledezma Estrada Micaela. Actos Prejudiciales Civil 1 Acdo. Núm. Exp. 1069/2023.

Banco Nacional del Ejército, Fuerza Aérea y Armada, Sociedad Nacional de Crédito, Institución de Banca de Desarrollo vs. Pérez Zapata Marco Antonio. Especial Hipotecario Civil 1 Acdo. Núm. Exp. 83/2019.

Banco Santander (México), S.A., Institución de Banca Múltiple, Grupo Financiero Santander México vs. Chimalcalli, S.A. de C.V. y Fernández Galván Esteban José. Especial Hipotecario Civil 2 Acdos. Núm. Exp. 825/2018.

BBVA Bancomer, Sociedad Anónima, Institución de Banca Múltiple, Grupo Financiero BBVA Bancomer vs. Villegas Trujillo Azucena del Carmen. Especial Hipotecario Civil Expedientillo. 1 Acdo. en Expedientillo. Núm. Exp. 1253/2019 Bis. 2 Expedientillo.

Bnco Nacional de México, S.A., Integrante del Grupo Financiero Banamex vs. Mendívil González David. Esp. Hip. Expedientillo. 1 Acdo. Núm. Exp. 1495/2009.

Bravo Malpica Hugo Francisco Jaime vs. Instituto Leonardo Bravo, A.C., Bravo Bonilla Angélica Lizbeth, Bonilla Herrera Norma Cecilia, Notario Público 164 del Estado de México y Registro Público de la Propiedad y del Comercio de la Ciudad de México. Ord. Civil 1 Acdo. Núm. Exp. 997/2019.

Calzada Villarreal Araceli vs. Calzada Villarreal Manuel y Guzmán Torres Gloria y Calzada Guzmán Emanuel y Clazada Guzmán Norma y Calzada Guzmán Francisco. Medios Preparatorios Civil 1 Acdo. Núm. Exp. 1209/2022.

Cesce Fianzas México, S.A. de C.V. vs. Inmobiliaria y Construcciones de México, S.A. de C.V. e Ingeniería Constructiva en Instalaciones, S.A. de C.V. Especial Mercantil Mercantil 2 Acdos. Núm. Exp. 137/2021.

Cibanco, S.A., Institución de Banca Múltiple, en su Carácter de Fiduciario del Fideicomiso F/00782 vs. Enríquez Moreno Lucila. Proced. Convencional Mercantil Civil 1 Acdo. Núm. Exp. 155/2021.

Ckd Activos 7, Sociedad Anónima Promotora de Inversión de Capital Variable vs. González Luna José y Ojeda Yerena María Yoselin. Especial Hipotecario Civil 2 Acdos. Núm. Exp. 913/2023 Principal.

Comercial Roshfrans S.A. de C.V. vs. Refacciones Monay S.A. de C.V. Ejecutivo Mercantil 1 Acdo. Núm. Exp. 1233/2022.

Comercializadora Sánchez Tagle S.A. de C.V. vs. Bravo Mondragón René Alejandro. Ejecutivo Mercantil 1 Acdo. Núm. Exp. 1305/2023.

Cruz Hernández Claudia vs. San Juan Orozco Sylvia Vanesa. Controversias de Arrendamiento Civil Auto. 1 Acdo. Núm. Exp. 75/2024.

Díaz Mondragón Emma antes Banca Mifel, S.A., Institución de Banca Múltiple, Grupo Financiero Mifel vs. Ruíz de Chávez Villafuerte Diana. Especial Hipotecario Civil 1 Acdo. Núm. Exp. 763/2015.

Fernández Zárate José Laines y Montenegro Avellaneda Gloria María vs. García Cueto Maximino. Ord. Civil 2 Acdos. Núm. Exp. 489/2021.

Fimubac, S.A. de C.V. Sofom Enr vs. Emprendedores Tu Comunidad, S.A. de C.V., Sofom Enr, Pacheco Cabañas Ernesto Abel y Vázquez González Jorge Alberto. Ejecutivo Mercantil 1 Acdo. Núm. Exp. 355/2018 Bis. 1 Tomo II.

Finpop Sociedad Anónima de Capital Variable vs. Navarro Jáuregui Héctor y Marroquín Silva Martha Andrea. Especial Hipotecario Civil Dada Cuenta. 1 Acdo. Núm. Exp. 825/2021.

Gochar Calderón Evelyn Natividad vs. Ballesteros Cedillo María Cristina. Ord. Civil 1 Acdo. Núm. Exp. 543/2023.

González Guadarrama Beatriz vs. Galindo Hernández Víctor Hugo. Ejecutivo Mercantil 1 Acdo. Núm. Exp. 981/2023 Principal.

González Ruíz Jhoana. Juris. Voluntaria Civil Auto Admisorio. 1 Acdo. Núm. Exp. 1033/2023 Principal.

Grupo Alcione S.A. de C.V. vs. Grupo Comaps del Bajío S.A. de C.V. y Madrigal Pérez Amado y Madrigal Lemus Luis Eduardo. Ejecutivo Mercantil Agravios. 1 Acdo. Núm. Exp. 9/2024.

Hernández López María del Carmen vs. Notario Público Número 72 del Distrito Federal Lic. Carlos Ricardo Viñas Berea y C. Director del Registro Público de la Propiedad y del Comercio del Distrito Federal. Ord. Civil 1 Acdo. Núm. Exp. 905/2015.

HSBC México, S.A., Institución de Banca Múltiple, Grupo Financiero HSBC vs. López González Laura y Otro. Especial Hipotecario Civil 2 Acdos. Núm. Exp. 1081/2010 Bis. 1 Tomo 2.

Inmobiliaria Sanmo, S.A. de C.V. vs. Autotransportes de Bienes y Construcción Integral Pesada, S. de R. L. de C.V. Ord. Mercantil 3 Acdos. Núm. Exp. 807/2016.

Instituto del Fondo Nacional de la Vivienda para los Trabajadores (Infonavit) vs. Flores Peláez Hazel Omar y Cruz Guzmán Esperanza. Especial Hipotecario Civil 1 Acdo. Núm. Exp. 725/2023.

Jiménez Borja Raymundo vs. Martínez Franco Rosa María. Controversias de Arrendamiento Civil 1 Acdo. Núm. Exp. 941/2014.

Jurado Malacara Manuel Alberto vs. Inmobiliaria Alfil S.A. Ord. Civil 1 Acdo. Núm. Exp. 37/2024.

La Financiera S.A. de C.V. Sofom E. N. R vs. Hernández Olmo Adela. Ejecutivo Mercantil 1 Acdo. Núm. Exp. 893/2023.

López Gálvez Gelacia vs. Verona Martínez Roberto Iberio y Magaña Luna Rubén. Ord. Civil 2 Acdos. Núm. Exp. 1151/2023.

López Moctezuma Lucía vs. Olivares Norma Angélica. Controversias de Arrendamiento Civil 1 Acdo. Núm. Exp. 877/2018.

María del Carmen Gutiérrez Tovar vs. Antonio Colín Domínguez y Otros. Ord. Civil 1 Acdo. Núm. Exp. 371/2022.

Martínez Barranco Elizabeth vs. Martínez Romero Daniel. Ord. Civil 1 Acdo. Núm. Exp. 699/2023.

Mendoza Tenorio Raymundo vs. Torres Sánchez Antonio. Ejecutivo Mercantil 1 Acdo. Núm. Exp. 675/2019.

Mercader Financial S.A. Sofom E. R vs. Gls Solutions S. de R. L. de C.V. y Otros. Exhortos Civil 1 Acdo. en Exhorto. Núm. Exp. 649/2022.

Navarro de la Cruz Steve Christopher vs. Murano Sánchez Haruki Alejandro. Ejecutivo Mercantil 2 Acdos. Núm. Exp. 1137/2019.

Ornelas Quiñones Laura Elizabeth vs. Hernández Ferreira Teresa y C. Director General del Registro Público de la Propiedad y del Comercio del Distrito Federal. Ord. Civil 2 Acdos. Núm. Exp. 647/2016.

Promotora de Sistemas de Información, S.A. P. I. de C.V. vs. Magaña Castañeda Jorge Antonio y García Medina de Magaña María Guadalupe. Ejecutivo Mercantil 2 Acdos. Núm. Exp. 939/2016.

Proyectos Adamantine, S.A. de C.V., Sociedad Financiera de Objeto Múltiple, Entidad Regulada vs. Castillo Lobato Alicia Raquel y Castillo Jiménez Antonio. Especial Hipotecario Civil 1 Acdo. Núm. Exp. 13/2017.

Quesada Irulegui Demetrio vs. Banco Nacional de México, S.A., Integrante del Grupo Financiero Banamex e Institución de la Función Registral del Estado de México Oficina Registral de Naucalpan. Ord. Civil 1 Acdo. Núm. Exp. 239/2021.

Ramírez Trujano Reveriano su Sucesión vs. Jorge Roque Rincón. Ord. Civil 2 Acdos. Núm. Exp. 25/2023.

Raposo Fernández María Carolina vs. Fabiola Rebeca Santillán Urbina y García García Victoria Margarita. Controversias de Arrendamiento Civil 1 Acdo. Núm. Exp. 977/2022.

Recuperadora de Deuda Hipotecaria, S. de R. L. de C.V. vs. Delgado Ortiz María del Pilar. Esp. Hip. 1 Acdo. Núm. Exp. 553/2011.

Residencial 142, S.A. de C.V. antes Recuperación de Comercio Interior, S. de R. L. de C.V. vs. Yelin Zabicky Aída Silvia y Otro. Especial Hipotecario Civil 3 Acdos. en Otros. Núm. Exp. 1529/2008 Bis. 4.

Reyes Guillén María Victoria y También Conocida como María Victoria Reyes Guillén de Romero y-o. María de Lourdes Victoria Reyes Guillén vs. Romero Reyes Sandra. Ord. Civil 1 Acdo. Núm. Exp. 1321/2022.

Sánchez S.A. de C.V. vs. Salas Serrano Francisco. Ejecutivo Mercantil 1 Acdo. Núm. Exp. 567/2023.

Secreto. Ejecutivo Mercantil Auto. 1 Acdo. Núm. Exp. 45/2024.

Secreto. Ejecutivo Mercantil Auto. 1 Acdo. Núm. Exp. 59/2024.

Seguros Afirme S.A. de C.V. vs. Impulsora del Desarrollo y el Empleo en América Latina Sab de C.V. y Concesionaria Autopista Guadalajara Tepic S.A. de C.V. y Promotora del Desarrollo de América Latina S.A. de C.V. Ord. Civil 1 Acdo. Núm. Exp. 1249/2022.

Socafi S.A. de C.V. vs. Consuelo Contadores y Auditores S.C. y García Sara Consuelo. Ejecutivo Mercantil 1 Acdo. Núm. Exp. 851/2023.

Srh Real Estate Spv6 Srl de C.V. vs. Comercializadora Vitlan S.A. de C.V. y Vital Langle Fernando. Controversias de Arrendamiento Civil 1 Acdo. Núm. Exp. 1229/2023.

Unifin Financiera, S.A. B. de C.V., Sofom, E. N. R vs. Fincomerber Grupo Empresarial, S.A. de C.V. y Paredes Carbajal Jaime. Actos Prejudiciales Civil 1 Acdo. Núm. Exp. 531/2020.

Vera Valeriano Nayeli vs. Garay Sicilia Jorge Amado. Especial Hipotecario Civil 1 Acdo. Núm. Exp. 1543/2012.

Volkswagen Leasing S.A. de C.V. vs. Arturo Guillermo. Ejecutivo Mercantil 1 Acdo. Núm. Exp. 1173/2023.

SOLO CONSULTA
SOLO CONSULTA
SOLO CONSULTA

Volkswagen Leasing S.A. de C.V. vs. Domínguez Castañeda Jairo. Ejecutivo Mercantil 1 Acdo. Núm. Exp. 391/2023.
Zambrano Rodríguez Raúl y Otros vs. Alvarado Arreguín Manuela y Otros. Ord. Civil Cuad. de Agravios. 1 Acdo. Núm. Exp. 643/2013.
MAL PUBLICADOS
Gómez Chaparro Francisca Angelina vs. Hernández Serrano Francisca Natalia Quien También Acostumbra a Usar el Nombre de Francisca Hernández Serrano su Sucesión y Joaquín Carrión Solana su Sucesión y Otro. Ord. Civil 1 Acdo. Núm. Exp. 425/2019.
Rodrigez Pérez Raúl vs. Banca Mifel S.A. Institución de Banca Múltiple Grupo Financiero Mifel Institución de Banca Múltiple. Ord. Civil 1 Acdo. Núm. Exp. 155/2022.
AUDIENCIA
Martínez Barranco Elizabeth vs. Martínez Romero Daniel. Aud. Previa Ord. Civil. 1 Audiencia. Núm. Exp. 699/2023.
Toyota Financial Services México S.A. de C.V. vs. Óscar Andrés. Ejecutivo Mercantil. 1 Audiencia. Núm. Exp. 1209/2023.
SENTENCIA INTERLOCUTORIA
Valencia Gallaga Érika, antes Banco Mercantil del Norte, S.A., Institución de Banca Múltiple, Grupo Financiero Banorte vs. Uriarte Torres Jorge Armando. Especial Hipotecario Civil Sent. Interl. 1 Núm. Exp. 9/2021

LA SECRETARIA DE ACUERDOS
LIC. LUCÍA MARTHA ALEMÁN HERNÁNDEZ

SECRETARÍA "B"
ACUERDOS DEL 22 DE FEBRERO DEL 2024

123lease, S.A. P. I. de C.V. vs. Mif Mercado Integral de Frutas y Verduras, S.A. de C.V. Vía de Apremio Civil Auto. 1 Acdo. Núm. Exp. 206/2024.
Administradora Fome 2 S de R.L. de C.V. vs. García Cuevas Sara Lizeth. Especial Hipotecario Civil Expedientillo. 1 Acdo. Núm. Exp. 460/2021.
Agna Asesoría y Servicios, S.A. de C.V. vs. Operadora de Restaurantes Mone, S.A. de C.V., Vázquez Durán Abel y Vázquez Abascal Abel Rodrigo. Ord. Mercantil 1 Acdo. Núm. Exp. 514/2018.
Alva Gómez, María Teresa vs. Ixe Banco S.A., Institución de Banca Múltiple, Ixe Grupo Financiero Banorte División Fiduciaria, Fideicomiso F/570, Promotores e Ixe Banco, S.A., Institución de Banca Múltiple, Ixe Grupo Financiero Banorte, División Fiduciaria, como Institución Independiente del Fideicomiso. Ord. Mercantil 1 Acdo. Núm. Exp. 252/2013 Tres.
Álvarez Alvarado Cynthia vs. Muñoz Estrada María Martina. Exhortos Civil 1 Acdo. en Exhorto. Núm. Exp. 116/2024.
Arrendadora Afirme S.A. de C.V. Sofom Er Afirme Grupo Financiero vs. Bañuelos Retana Rogelio Eduardo. Providencias Precautorias Civil 1 Acdo. Núm. Exp. 894/2023 Principal.
Banco Santander México, Sociedad Anónima, Institución de Banca Múltiple, Grupo Financiero Santander México vs. Torreblanca Rojas Casilda y Loranca Molina Félix. Ejecutivo Mercantil 1 Acdo. Núm. Exp. 890/2023 Principal.
BBVA Bancomer, S.A., Institución de Banca Múltiple, Grupo Financiero BBVA Bancomer vs. Suárez Altamirano José Antonio y Otro. Especial Hipotecario Civil 2 Acdos. Núm. Exp. 498/2013.
Butron Chiapa Gabriel vs. Lara Montero Mario Álvaro. Ejecutivo Mercantil 1 Acdo. Núm. Exp. 1606/2012.
Carrillo Valdez, Arturo vs. Gustavo Román Maya Cárdenas y Yolanda Cárdenas Gómez. Ord. Civil 1 Acdo. Núm. Exp. 202/2013 Bis.
Chávez García Gabriela y Chávez García Rubén y Chávez García Alejandro vs. Metlife México S.A. de C.V. Ord. Mercantil 1 Acdo. Núm. Exp. 1164/2022.
Ci Banco, S.A., Institución de Banca Múltiple Actuando en su Carácter de Fiduciaria en el Fideicomiso F/00102 vs. Avilés Mar Aracely y Colmenares Astudillo Porfirio. Especial Hipotecario Civil 1 Acdo. Núm. Exp. 1250/2019.
Ckd Activos 8, Sociedad Anónima Promotora de Inversión de Capital Variable vs. Laredo Paz Martha Edith. Juris. Voluntaria Civil 1 Acdo. Núm. Exp. 72/2024.
Compañía de Inmuebles Altamira Sociedad Anónima vs. Barreto Chávez Divier Benjamín y Francisca Chávez Muñoz y-o. Francis Chávez Muñoz. Controversias de Arrendamiento Civil 1 Acdo. Núm. Exp. 98/2022.
Dionisio Rodríguez Carmela vs. Hernández Sánchez Alejandro. Juris. Voluntaria Civil Expedientillo. 1 Acdo. Núm. Exp. 358/2018.
Espinosa Tapia Juan Carlos vs. Medina Mora Carlo Julio. Ord. Civil 1 Acdo. Núm. Exp. 1288/2018.
Espinoza Sánchez Eduardo Alonso vs. Orozco Elenes Verónica Isabel. Especial Hipotecario Civil 1 Acdo. Núm. Exp. 594/2014.
Fiat Factum S. de R. L. de C.V. vs. Martínez Suárez Rebeca. Especial Hipotecario Civil Amparo. 1 Acdo. en Amparo. Núm. Exp. 56/2016 Amparo.
Financiera Fortaleza, S.A. de C.V. Sofom Enr vs. Inmobiliaria Chemiz, S.A. de C.V. Controversias de Arrendamiento Civil Auto. 1 Acdo. Núm. Exp. 64/2024.
Fragoso Cedillo Onésimo vs. Castillo Montes Corina Guadalupe. Controversias de Arrendamiento Civil 1 Acdo. Núm. Exp. 198/2020.
Gas Express Nieto de México S.A. de C.V. vs. Orozco Ballesteros Alejandro. Ejecutivo Mercantil 1 Acdo. Núm. Exp. 632/2023.
González Alfaro Yeikof Josue y Villegas Bonilla Thara Denise y Bonilla Solano Lorena y Villegas Astua Denis vs. Nahmad Núñez Abraham y Terral Ángel Rafael y Zúñiga Zorrilla Diego y Airbnb Inc. y Airbnb Payments Uk Ltd. y Airbnb Ireland Unlimited Company. Ord. Civil 2 Acdos. Núm. Exp. 1114/2023.
Guadalajara Santamaría, Norma Rita y González de Cossío Guadalajara, Cordelia vs. Cazares Alvarado, Carlos Humberto. Ord. Civil 2 Acdos. Núm. Exp. 178/2016.
Heredia Rivera María Eva y García Perea Cuitláhuac vs. Cárdenas Ramírez Amalia y Cárdenas Ramírez Ana María y Cárdenas su Sucesión Ramírez Alberto Jorge. Especial Hipotecario Civil 1 Acdo. Núm. Exp. 416/2007.
Herrera Morales Miguel Ángel su Sucesión y Ritchie Zamora María del Pilar vs. Rentería Aldana Manuel Othón su Sucesión, Rentería Valenzuela Manuel Othón, Rentería Aldana Humberto su Sucesión, Uranga Flores David y González Patrón Jesús Raymundo. Ord. Civil 1 Acdo. Núm. Exp. 610/2015.
HSBC México, S.A., Institución de Banca Múltiple, Grupo Financiero HSBC División Fiduciaria en el Fideicomiso Número F/238864 vs. Roberto Raúl Herrera Figueroa. Especial Hipotecario Civil 1 Acdo. Núm. Exp. 1070/2010.
Industrias de Refrigeración Plafer, S.A. de C.V. vs. Industrial Rojic, S.A. de C.V. Ord. Mercantil 1 Acdo. Núm. Exp. 980/2013.
Inmobiliaria Labejet S.A. de C.V. vs. Sancalsa Servicios Internacionales S.A. de C.V. y Santa María Calderón Alicia y que Utiliza de Manera Indistinta el Nombre de Alicia Santa María Vda. de Flores Alicia Santa María Calderón O. Alicia Belem María del Carmen Santa María Calderón. Controversias de Arrendamiento Civil 2 Acdos. Núm. Exp. 1156/2023.
Inmobiliaria Vidriera Industrial Azteca Sa vs. Oxal S.A. de C.V. y Terrazas Fernández Diana y Terrazas Fernández Lorena y Terrazas Fernández Alberto. Controversias de Arrendamiento Civil 4 Acdos. Núm. Exp. 1028/2022 Bis. 1 Segundo Tomo.
Instituto del Fondo Nacional de la Vivienda para los Trabajadores Infonavit vs. Calderón Lemus Sonia Guadalupe. Especial Hipotecario Civil 1 Acdo. Núm. Exp. 1074/2023.
Instituto del Fondo Nacional de la Vivienda para los Trabajadores Infonavit vs. Juárez Pérez Marco Antonio y Prieto Solano Rosa Elvira. Especial Hipotecario Civil 1 Acdo. Núm. Exp. 1014/2023.
Instituto del Fondo Nacional de la Vivienda para los Trabajadores Infonavit vs. Ramírez Jardón Paola Elizabeth. Especial Hipotecario Civil 1 Acdo. Núm. Exp. 1168/2023.
Instituto del Fondo Nacional de la Vivienda para los Trabajadores vs. Contreras Rangel Juan Carlos. Especial Hipotecario Civil 1 Acdo. Núm. Exp. 1068/2023.
Jiménez Chávez Gilberto vs. Medina Solís José Valentín. Ejecutivo Mercantil 1 Acdo. Núm. Exp. 240/2023.
José Manuel Peña Rojas vs. Geronimo Hernández Rocío. Ord. Civil 1 Acdo. Núm. Exp. 450/2023.
Kaldman Graham Benjamín Arturo vs. González Ventura Óscar Javier y Paz Ruíz María Irma. Ord. Civil 1 Acdo. Núm. Exp. 190/2020.
Lagunes Díaz Paulo vs. Aragón Caballero Miguel Ángel. Ord. Civil 1 Acdo. Núm. Exp. 492/2012.
López Pérez, su Sucesión César vs. Piedrasanta Luna Kenya y Luna Hernández Martha. Controversias de Arrendamiento Civil 1 Acdo. Núm. Exp. 352/2023.
Medina Arellano Jorge Alejandro vs. Miguel Ruíz José Jaime. Especial Hipotecario Civil 1 Acdo. Núm. Exp. 866/2012.
Mora Ortiz Germán Moisés, Mora Ortiz Blanca Estela y Mora Ortiz Salvador vs. Coviteni Congreso Viga Tepito Nueva Imagen, S.A. de C.V. Ord. Civil 1 Acdo. Núm. Exp. 1420/2019.

SOLO CONSULTA
SOLO CONSULTA
SOLO CONSULTA

Méndez López Rafael vs. Méndez López Eduardo. Controversias de Arrendamiento Civil 1 Acdo. Núm. Exp. 84/2023.

Nuño Cocula Arturo vs. Carmona Torres Araceli Violeta. Controversias de Arrendamiento Civil 1 Acdo. Núm. Exp. 132/2020.

Operadora Comercial de Desarrollo S.A. de C.V. y Cinepolis de México S.A. de C.V. vs. Sahego Construcción y Comercialización S.A. de C.V. y Toldos y Cubiertas a Tensión S.A. de C.V. Exh. Mercantil 1 Acdo. en Exhorto. Núm. Exp. 76/2024.

Orea Galicia Rubén Rodrigo vs. Impulsora de la Habitación Popular, Sociedad de Responsabilidad Limitada y Orea Marín Rubén y C. Director del Registro Público de la Propiedad y del Comercio de la Ciudad de México. Ord. Civil 1 Acdo. Núm. Exp. 116/2023.

Pizarro Gómez José Luis vs. Bautista Cecilio Enrique. Controversias de Arrendamiento Civil Acta Circunstanciada. 1 Acdo. Núm. Exp. 62/2016.

Porias Cuéllar Hans Leo vs. Rivas Fonseca María Guadalupe. Ord. Civil 2 Acdos. Núm. Exp. 208/2017.

Raíces Tut, S.A. de C.V. vs. Urb4hus Desarrollo Inmobiliario, S.A. de C.V. y Urban Caudillo, Hugo Humberto. Controversias de Arrendamiento Civil 1 Acdo. Núm. Exp. 718/2017.

Ramírez González Gustavo vs. Rodríguez Álvarez José de Jesús y Otros. Especial Hipotecario Civil 1 Acdo. Núm. Exp. 1156/2018.

Ríos Rivera Melo Juan Manuel Ayax vs. Bustos Carpinteyro José Raúl. Vía de Apremio Civil 1 Acdo. Núm. Exp. 966/2022.

Rojas Reséndiz Flavia vs. Operadora de Hospitales Ángeles, S.A. de C.V., Hospital Ángeles Clínica Londres, Mendoza Reyes José Manuel, Servín Torres Erick, Bonfate Rubio Joana Angélica, Ruíz Quintana Jorge David y Grupo Mexicano de Seguros, S.A. de C.V. Ord. Civil 1 Acdo. Núm. Exp. 350/2020.

Sánchez Reyes Víctor Hugo vs. Camargo Hernández José Juan. Controversias de Arrendamiento Civil 1 Acdo. Núm. Exp. 512/2019.

Sistema Único de Autofinanciamiento S.A. de C.V. vs. González Gutiérrez Christian de Jesús. Ejecutivo Mercantil 1 Acdo. Núm. Exp. 70/2023.

Sociedad Hipotecaria Federal, S.N.C. Institución de Banca de Desarrollo en su Carácter de Fiduciario Sustituto del Fondo de Operación y Financiamiento Bancario a la Vivienda (Fovi) antes Banco de México vs. Almaguer Piñaza de Zarzoza Guadalupe Adriana y Otros. Esp. Hip. Expdllo. 1 Acdo. Núm. Exp. 176/2008.

Sociedad Hipotecaria Federal, S.N.C. Institución de Banca de Desarrollo vs. Aguirre Martínez Mario. Esp. Hip. Expdllo. 1 Acdo. Núm. Exp. 634/2007.

Tokio Marine Hcc México Compañía Afianzadora S.A. de C.V. vs. Grijalva Cárdenas Ramón Iván y Servicios y Construcciones Grica S.A. de C.V. y Grijalva Cárdenas Pedro Ricardo y Cárdenas Martínez María del Rosario y Rivera Longoria Thalia Nazaria y Grijalba Nieto Ramón Alfonso. Especial de Fianzas Mercantil Amparo. 1 Acdo. Núm. Exp. 424/2023.

Torres García José Luís vs. Salazar Espinosa Nicolás su Sucesión. Ord. Civil Expdllo. 1 Acdo. Núm. Exp. 1994/2009.

Zanabria Monteagudo Víctor Manuel vs. Sánchez Estrada Claudia Patricia. Ord. Civil 1 Acdo. Núm. Exp. 146/2024.

SENTENCIA DEFINITIVAS DEL 22 DE FEBRERO DEL 2024

Hernández Hernández José su Sucesión y Hernández Guevara José Germán vs. Moreno López Noemí. Ord. Civil Sent. Def. 1 Núm. Exp. 482/2023

Instituto del Fondo Nacional de la Vivienda para los Trabajadores (Infonavit) vs. Valdivia Silva Fernanda. Especial Hipotecario Civil Sent. Def. 1 Núm. Exp. 158/2019

SENTENCIA INTERLOCUTORIA NO PUBLICADOS

García Hernández Azucena vs. Pérez Hernández Lucila. Ejecutivo Mercantil Sent. Interl. no Publ. 1 Núm. Exp. 1088/2022

EL SECRETARIO DE ACUERDOS
LIC. ROBERTO ALFREDO CHÁVEZ SÁNCHEZ

SEXAGÉSIMO QUINTO DE LO CIVIL

SECRETARÍA "A"
ACUERDOS DEL 22 DE FEBRERO DEL 2024

Autofinanciamiento Total S.A. de C.V. vs. Alberto Cabestany Ortiz, Hilda María del Rosario Ceballos Pérez y Angelina Cabestany Ortiz. Esp. Hip. 1 Acdo. Núm. Exp. 573/2009.

Ayala Cervantes Ma Fátima vs. Ramos Velázquez Juan y Ramos Acosta Raúl y Castro Chávez Juan. Ord. Civil 1 Acdo. Núm. Exp. 7/2022.

Banco Mercantil del Norte Sociedad Anónima, Institución de Banca Múltiple, Grupo Financiero Banorte vs. Guzmán Oropeza Ángela y Otro. Especial Hipotecario Civil 1 Acdo. en Exhorto. Núm. Exp. 49/2024 Exhorto.

Banco Mercantil del Norte, S.A., Institución de Banca Múltiple, Grupo Financiero Banorte vs. Rodolfo Hernández García y Érika Hernández Nativitas. Esp. Hip. 1 Acdo. Núm. Exp. 265/2012.

Banco Mercantil del Norte, Sociedad Anónima, Institución de Banca Múltiple, Grupo Financiero Banorte vs. Jazmín Ivonne Gómez Pérez. Especial Hipotecario Civil 1 Acdo. Núm. Exp. 113/2021.

Bojorges Venegas Emily Ximena, Venegas Padilla Elia Irma y Bojorges Acosta Margarito vs. Promotora y Operadora de Infraestructura, S.A. B. de C.V. y Otro. Ord. Civil 1 Acdo. en Expedientillo. Núm. Exp. 791/2022 Expedientillo.

Chávez Acevedo Reynalda Amelia vs. Rico Herrera Alejo su Sucesión y Director del Registro Público de la Propiedad y del Comercio de la Ciudad de México. Ord. Civil 1 Acdo. Núm. Exp. 59/2024.

Ckd Activos 8 Sapi de C.V. vs. Rentería Gallardo Marcelo. Especial Hipotecario Civil 1 Acdo. Núm. Exp. 165/2024.

De la Cruz Luis Antonio Loyde vs. Gerardo Amado Padilla Galicia y Estela Martínez Galicia. Especial Hipotecario Civil 2 Acdos. Núm. Exp. 1541/2008.

De Rugama Jiménez José Manuel vs. Alejandro René Tostado Hernández. Ord. Civil 1 Acdo. en Expedientillo. Núm. Exp. 95/2024 Expedientillo.

Durán Valencia Martha vs. Rodríguez de Mendoza Silvia y Mendoza Béjar Víctor Manuel. Ord. Civil 1 Acdo. Núm. Exp. 975/2023.

Fincowsky Fleitman Arturo vs. Lattya Promotores Inmobiliarios e Inversionistas S.A. de C.V. Ord. Civil 1 Acdo. Núm. Exp. 103/2021.

Hanucorp, S.A. de C.V. vs. Bernardo Meza Baranda. Ejecutivo Mercantil 1 Acdo. Núm. Exp. 751/2019.

Hernández Vega Susana Yolanda vs. Vázquez Langle Ana María y Espinoza Alejandre Pablo César. Controversias de Arrendamiento Civil 2 Acdos. Núm. Exp. 53/2024.

Instituto de Seguridad y Servicios Sociales de Los Trabajadores del Estado a Través de su Fondo de la Vivienda Fovissste vs. García Juárez Carolina. Especial Hipotecario Civil 1 Acdo. Núm. Exp. 637/2022.

Jiménez Medrano Martha vs. Vázquez Flores Felipe y Quien También Utiliza el Nombre de Efrén Felipe Vásquez Flores y Sánchez Rodríguez Julita. Ord. Civil 1 Acdo. Núm. Exp. 1169/2023.

Monsanto Comercial S de R.L. de C.V. vs. Jiménez Partida Víctor Eloy y López Díaz Sergio y Jiménez Partida Carmen Aída. Especial Hipotecario Civil 1 Acdo. Núm. Exp. 589/2022.

Moreno Gutiérrez David vs. León Aponte Beatriz Mayela y Villanueva Martínez Martha Laura. Controversias de Arrendamiento Civil 2 Acdos. Núm. Exp. 9/2024.

Nr Finance México S.A. de C.V., Sociedad Financiera de Objeto Múltiple E. R vs. Araiza Lona Christian. Proced. Judicial de Ejecc. de Garantía Otorgada Mediante Prenda Sin Transmisión de Pos. Mercantil 1 Acdo. Núm. Exp. 159/2024.

Paredes Alfaro Jesús vs. Clínica Nueva Grijalva S a de C V. Exhortos Civil 1 Acdo. en Exhorto. Núm. Exp. 13/2024.

Pereyra Vergara Agustín su Sucesión vs. Lara Gutiérrez María del Refugio, Winckler Yessin Jorge, Notario Público Número 35, Archivo General de Notarias de Oaxaca, C. Director del Registro Público de la Propiedad y del Comercio de la Ahora Ciudad de México. Ord. Civil 2 Acdos. Núm. Exp. 749/2019.

Pérez Sánchez Ángel Joaquín vs. Wham Picture S.A. de C.V. Ord. Civil 1 Acdo. Núm. Exp. 1317/2023.

Poo Mantecon Fernando vs. Banco Actinver Sa Institución de Banca Múltiple Grupo Financiero Actinver Actuando como Fiduciaria del Fideicomiso Empresarial Número 2736 y San Flores S.A. de C.V. Ejecutivo Mercantil 1 Acdo. Núm. Exp. 1001/2023.

Ramírez Rivera José Martín vs. Ramírez Rivera Natalia. Ord. Civil 3 Acdos. Núm. Exp. 1095/2023.

Roiz González María Teresa vs. Rosas Torres Julio César y Morales Cruz Mónica Irene. Controversias de Arrendamiento Civil 1 Acdo. Núm. Exp. 111/2023.

Salazar Vargas Bruno Isben vs. Ruíz Monter Marisol. Ord. Civil 2 Acdos. Núm. Exp. 825/2021.

Sólida Administradora de Portafolios, Sociedad Anónima de Capital Variable, Sociedad Financiera de Objeto Múltiple, Entidad Regulada, Grupo Financiero Banorte vs. Romero Quezada Israel y Karen Yadira Suárez Zarza. Esp. Hip. 1 Acdo. Núm. Exp. 1337/2011.

Tecnológico Nacional de México vs. Victoria Herrera Viridiana Marcel. Ord. Civil 1 Acdo. Núm. Exp. 433/2020.

SOLO CONSULTA
SOLO CONSULTA
SOLO CONSULTA

Ulloa Zepeda Julio vs. González Ferral Silvestre y Coronado Rocha Silvestre. Controversias de Arrendamiento Civil 1 Acdo. Núm. Exp. 137/2024.

Wing Vrela María Teresa vs. Martínez Mercado Margarita. Ord. Civil 1 Acdo. Núm. Exp. 87/2021.

Zárate Venegas María Isabel vs. Velasco Brito Raúl y Velasco Ayala Wenceslao su Sucesión. Ord. Civil 2 Acdos. Núm. Exp. 855/2023.

AUDIENCIA

Banco Mercantil del Norte, S.A., Institución de Banca Múltiple, Grupo Financiero Banorte vs. Figueroa Martínez Victoria y Frías González Martín. Aud. de Remate en Primera Almoneda Especial Hipotecario Civil. 1 Audiencia. Núm. Exp. 1285/2019.

Banco Mercantil del Norte, S.A., Institución de Banca Múltiple, Grupo Financiero Banorte vs. Rodolfo Hernández García y Érika Hernández Nativitas. Aud. de Remate en Primera Almoneda Esp. Hip. 1 Audiencia. Núm. Exp. 265/2012.

Montejo Cruz Huitzillin Atzin vs. García Estrada Rafael. Aud. Previa y Concil. Ord. Civil. 1 Audiencia. Núm. Exp. 451/2023.

Ordóñez Barrón María Magdalena vs. Aparicio Barrenechea Martín Guadalupe. Aud. Ord. Mercantil. 1 Audiencia. Núm. Exp. 647/2023.

SENTENCIA DEFINITIVAS DEL 22 DE FEBRERO DEL 2024

Galicia Guerrero Santos, Galicia García Diana Karen y Galicia García Mariana vs. Joel Arias y Seguros Afirme S.A. de C.V. Ord. Civil Sent. Def. 1 Núm. Exp. 429/2021

LA SECRETARIA DE ACUERDOS
LIC. PATRICIA MINERVA CABELLO AGUILAR

SECRETARÍA "B"
ACUERDOS DEL 22 DE FEBRERO DEL 2024

Administradora Inmobiliaria Productiva, S.A. de C.V. Ord. Civil 2 Acdos. en Amparo. Núm. Exp. 2/2022 Amp. 2/2022.

Arauz Huerta Mario Carlos vs. Administración H340 S.A. de C.V. Exhortos Civil Exhorto. 1 Acdo. en Exhorto. Núm. Exp. 146/2024.

Banco Invex, S.A. Institución de Banca Múltiple, Invex Grupo Financiero vs. Biciclo, S.A. de C.V., Alessandro Alessi Berardi y Gian Luca Alessi Berardi. Ejecutivo Mercantil 1 Acdo. Núm. Exp. 850/2013.

Banco Invex, Sociedad Anónima, Institución de Banca Múltiple, Invex Grupo Financiero, en su Carácter de Fiduciario en el Fideicomiso Irrevocable de Administración F/1052 vs. Israel Pérez Urdanivia y Paulina Sánchez Lira. Especial Hipotecario Civil 1 Acdo. Núm. Exp. 254/2021.

Banco Mercantil del Norte, S.A., Institución de Banca Múltiple, Grupo Financiero Banorte vs. Martha Elena Martínez Echavarría y José Tonahua Pérez Hernández. Especial Hipotecario Civil 1 Acdo. Núm. Exp. 874/2016.

Banco Nacional del Ejército, Fuerza Aérea y Armada, Sociedad Nacional de Crédito, Institución de de Banca del Desarrollo vs. César César Cruz y Margarita Guzmán Parada. Especial Hipotecario Civil 1 Acdo. Núm. Exp. 358/2014.

Banco Santander México, Sociedad Anónima, Institución de Banca Múltiple, Grupo Financiero Santander México vs. Sackbe S.A. de C.V. y Arroyo Rodríguez Virginia. Medios Preparatorios Civil 1 Acdo. Núm. Exp. 224/2023.

Barrios Hernández Gabriela vs. Alcalá González José Antonio. Ord. Civil 1 Acdo. Núm. Exp. 856/2023.

BBVA Bancomer Sa Institución de Banca Múltiple Grupo Financiero BBVA Bancomer vs. Angulo Valdez José Luis y Llanes Gaxiola Rosa Imelda. Ejecutivo Mercantil 2 Acdos. Núm. Exp. 148/2024.

BBVA Bancomer, S.A., Institución de Banca Múltiple, Grupo Financiero BBVA Bancomer vs. Gómez González Irene y Otro. Especial Hipotecario Civil 1 Acdo. Núm. Exp. 1166/2018.

BBVA México, S.A., Institución de Banca Múltiple, Grupo Financiero BBVA México vs. Vite de la Cruz Cándido. Especial Hipotecario Civil 1 Acdo. Núm. Exp. 586/2021.

BBVA México, S.A., Institución de Banca Múltiple, Grupo Financiero BBVA México vs. Catalán Durán Alejandro. Especial Hipotecario Civil 1 Acdo. Núm. Exp. 1134/2015.

Carrizosa Chávez Rodrigo Nahum vs. Camacho Vidal, su Sucesión Jesús. Ord. Civil Expedientillo. 1 Acdo. Núm. Exp. 742/2020.

Cdk Activos 8 S.A. P. I de C.V. vs. César Lazcano Herrera. Especial Hipotecario Civil Tomo II. 1 Acdo. en Otros. Núm. Exp. 346/2011 Tomo II.

Cedillo Huerta Maximino vs. Amador García, su Sucesión Yolanda Eulalia. Ord. Civil 2 Acdos. Núm. Exp. 346/2021.

Ci Banco Sa Institución de Banca Múltiple vs. García López José Antonio. Ejecutivo Mercantil 1 Acdo. Núm. Exp. 1168/2023.

Comercializadora Farmacéutica de Chiapas, S.A. P. I. de C.V. vs. Comercializadora Zihuafarm, S.A. de C.V. y Jesús Macario Gómez Trigos. Ord. Mercantil Tomo II. 1 Acdo. en Otros. Núm. Exp. 744/2016 Tomo II.

Daimler Financial Services Sociedad Anónima de Capital Variable Sociedad Financiera de Objeto Múltiple Entidad No Regulada vs. Transnan Ayala Sociedad Anónima de Capital Variable. Providencias Precautorias Civil 1 Acdo. Núm. Exp. 1080/2023.

Decarome S.A. P. I de C.V. vs. Luis Vicario Brito. Especial Hipotecario Civil 1 Acdo. Núm. Exp. 576/2016.

Espinosa Díaz Arcelia vs. Sonia Inmuebles, S.A. de C.V. Ord. Civ. 1 Acdo. Núm. Exp. 686/2011.

Gemark S.C. vs. Luna Vivienda S.A. de C.V. Medios Preparatorios Civil 1 Acdo. Núm. Exp. 24/2024.

Hernández Pérez Alejandra Natividad vs. Hernández Dávila Jorge y Zavala Luna Lucero. Ord. Civil 1 Acdo. Núm. Exp. 962/2023.

HSBC México Sociedad Anónima Institución de Banca Múltiple Grupo Financiero HSBC División Fiduciaria en su Carácter de Fiduciario en el Fideicomiso Número F 234036 vs. Guzmán Hernández Faustino y Ek Hidalgo Gladys Janet. Especial Hipotecario Civil 1 Acdo. Núm. Exp. 158/2022.

HSBC México, S.A., Institución de Banca Múltiple, Grupo Financiero HSBC vs. Mendoza Márquez Citlalli. Especial Hipotecario Civil 2 Acdos. Núm. Exp. 114/2023.

Instituto del Fondo Nacional de la Vivienda para los Trabajadores (Infonavit) vs. Arista Márquez Maricela. Especial Hipotecario Civil 1 Acdo. Núm. Exp. 1338/2023.

López Coello Luis vs. Marti Meza Fernando Esteban y López Tapia Jimena. Ord. Civil 3 Acdos. Núm. Exp. 1086/2019.

Martínez Rodríguez Jesús Abraham vs. Rodríguez Ramírez Francisco Noé. Exhortos Civil Exhorto. 1 Acdo. en Exhorto. Núm. Exp. 208/2024.

Maya Paredes Soledad y Maya Paredes Luisa vs. Maya Paredes Sara. Ord. Civil 1 Acdo. Núm. Exp. 1320/2023.

Monto Fácil Sociedad Anónima Promotora de Inversión de Capital Variable Sociedad Financiera de Objeto Múltiple Entidad No Regulada vs. Sánchez Pérez Érica Lucía. Ejecutivo Mercantil 1 Acdo. Núm. Exp. 886/2023.

Morales Hernández María Concepción y Núñez Morales Laura y Núñez Morales Alejandra vs. Núñez Aguilar Martha y Núñez Aguilar Arturo y Núñez Manrique Arturo y Manrique Antonio Eustolia. Ord. Civil Tomo II. 1 Acdo. en Otros. Núm. Exp. 972/2022 Tomo II.

Rodríguez Castillo María de la Cruz vs. Prescas Sociedad Anónima. Ord. Civil 1 Acdo. Núm. Exp. 962/2022.

Roldán Mendoza Diego vs. González Alquicira Miguel Ángel y Seguros Banorte S.A. de C.V. Grupo Financiero Banorte. Ord. Civil 1 Acdo. Núm. Exp. 218/2023.

Solís Chagoya Marcela vs. Instituto del Fondo Nacional de la Vivienda para los Trabajadores y Director del Registro Público de la Propiedad y de Comercio de la Ciudad de México. Especial Hipotecario Civil 1 Acdo. Núm. Exp. 722/2021.

Torres Villeda Adolfo Daniel vs. BBVA México S.A. Institución de Banca Múltiple Grupo Financiero BBVA México. Ord. Civil 1 Acdo. Núm. Exp. 984/2022.

Toyota Financial Services México S.A. de C.V. vs. Obregón Sánchez Isaac Manuel y Obregón García Fabiola Guadalupe. Ejecutivo Mercantil 2 Acdos. Núm. Exp. 1122/2023.

Villalobos Villalobos Ma. del Carmen vs. Julio César Guzmán Roa. Vía de Apremio Civil 1 Acdo. Núm. Exp. 364/2017.

AUDIENCIA

Ortiz Águila Pablo vs. Barreto Galicia Daniela. Aud. Controversias de Arrendamiento Civil. 1 Audiencia. Núm. Exp. 44/2023.

SENTENCIA INTERLOCUTORIA

Belmont Hernández Jorge vs. Núñez Olascuaga Miguel Ángel. Controversias de Arrendamiento Civil Sent. Interl. No Pubdel 21 de Feb 1 Núm. Exp. 254/2022

Inmobiliaria Scotiabank Inverlat Sociedad Anónima de Capital Variable vs. Inmobiliaria Orba S.A. de C.V. y Barrera Rangel Genaro. Ord. Civil Sent. Interl. 1 Núm. Exp. 258/2022

LA SECRETARIA DE ACUERDOS
LIC. WENDY FLORES RIZO

SOLO CONSULTA
SOLO CONSULTA
SOLO CONSULTA

SEXAGÉSIMO SEXTO DE LO CIVIL

SECRETARÍA "A"
ACUERDOS DEL 22 DE FEBRERO DEL 2024

Autofinanciamiento México, S.A. de C.V. vs. Mondragón Romero Rafael, Téllez Estrada Martinaaraceli y Téllez Estrada Juana Evangelina. Ejecutivo Cuantía Menor Mercantil No Ampara Ni Protege. 1 Acdo. en Amparo. Núm. Exp. 2931/2019 1218/2023- III.

Ávalos Gónzalez Héctor vs. De la Garza Sánchez Omar Eliel. Ejecutivo Cuantía Menor Mercantil Entregar Billete y Girar Oficio. 1 Acdo. Núm. Exp. 1181/2019.

Banco Nacional de México S.A. Integrante del Grupo Financiero Banamex vs. Saury Lomelí Antonino Guadalupe. Especial Hipotecario Civil por Hecha la Corrección. 1 Acdo. Núm. Exp. 1213/2023.

Chernitzky Martínez Efraín vs. Martínez Galicia Gerardo. Ejecutivo Mercantil Se Autoriza Sicor. 1 Acdo. Núm. Exp. 1191/2023.

Delgadillo Arguello María del Carmen vs. Elizabeth Ruíz Bringas. Ejecutivo Mercantil por Efectuada la Diligencia. 1 Acdo. Núm. Exp. 287/2013.

Deziga Ruíz Manuel vs. Tajonar Andere José y Rodríguez Ojeda Martha Karina y Rodríguez Ojeda Luis Manuel y Kasst Entertainment S.A. de C.V. Ord. Mercantil Desechamiento. 1 Acdo. Núm. Exp. 83/2024.

Guadarrama del Valle Roberto su Sucesión vs. García Acevedo Evelia Paula y Notario Público 64 de la Ciudad de México. Ord. Civil Vista a la Actora. 1 Acdo. Núm. Exp. 169/2024.

HSBC México, S.A., Institución de Banca Múltiple, Grupo Financiero HSBC vs. Pérez Romero Luis Eduardo. Especial Hipotecario Civil por Desistido. 1 Acdo. Núm. Exp. 983/2023.

Inmobi Aries Reforma 5 S.A. de C.V. vs. González Cantú Ana Karen. Controversias de Arrendamiento Civil por Interpuesto Recurso de Apelación. 1 Acdo. Núm. Exp. 891/2023.

Islas Molina José Luis su Sucesión y Sedano Martínez Carolina vs. Terres Jiménez Gabriel. Ord. Civil Inicial- Admisorio. 1 Acdo. Núm. Exp. 161/2024.

López Pérez Judith Magdalena vs. Fabila González Fernando. Ejecutivo Mercantil Autorización. 1 Acdo. Núm. Exp. 185/2023.

Lozano Villegomez Carlos vs. Rodríguez Tovar Rubén Eden y Rodríguez Tovar José Joab. Ejecutivo Cuantía Menor Mercantil No Ha Lugar. 1 Acdo. Núm. Exp. 1031/2021.

Martínez Chalchi Juan vs. González Sarmiento Eutaquia y Ramírez Quezada Silvia y C Director General del Registro Público de la Propiedad y del Comercio de la Ciudad de México. Ord. Civil por Interpuesto Recurso de Apelación. 1 Acdo. Núm. Exp. 247/2023.

Reyes Retana y Romero Estela Elena vs. Ríos Cantú Juan y Robles de León Humberto. Juris. Voluntaria Civil por Efectuadas Las Diligencias. 1 Acdo. Núm. Exp. 37/2024.

Secreto. Ejecutivo Mercantil Desechamiento. 1 Acdo. Núm. Exp. 157/2024.

Secreto. Ejecutivo Cuantía Menor Mercantil Vista Con Exhorto. 1 Acdo. Núm. Exp. 1671/2020.

Secreto. Ejecutivo Mercantil Vista Con Exhorto. 1 Acdo. Núm. Exp. 181/2023.

Secreto. Ejecutivo Cuantía Menor Mercantil por Devuelto el Exhorto. 1 Acdo. Núm. Exp. 193/2020.

Secreto. Ejecutivo Mercantil Girar Oficio. 1 Acdo. Núm. Exp. 213/2022.

Secreto. Ejecutivo Mercantil Vista Con Exhorto. 1 Acdo. Núm. Exp. 267/2022.

Secreto. Ejecutivo Mercantil Vista Con Exhorto. 1 Acdo. Núm. Exp. 647/2023.

Secreto. Ejecutivo Mercantil Vista Con Exhorto. 1 Acdo. Núm. Exp. 799/2023.

Sistema de Crédito Automotriz S.A. de C.V. vs. Vera López Alberto. Ejecutivo Mercantil Caducidad. 1 Acdo. Núm. Exp. 421/2023.

Socafi S.A. de C.V. vs. Escalona Ledesma Jesús Domingo y Ledesma Gallegos Reyna Leticia. Ejecutivo Mercantil Vista Con Oficio. 1 Acdo. Núm. Exp. 639/2023.

Synnex de México S.A. de C.V. vs. Multiequipos y Medicamentos S.A. de C.V. y También Conocida como Multimed S.A. de C.V. Ord. Mercantil Expdllo. Destrucción. 1 Acdo. Núm. Exp. 245/2022.

Torres Galeana Miguel Ángel. Ord. Civil No Ha Lugar y Estese. 1 Acdo. en Expedientillo. Núm. Exp. 519/1901.

Trejo Guadarrama Chrystian vs. Juárez Hidalgo Mario Alberto. Ejecutivo Cuantía Menor Mercantil por Acusada la Reb. y Se Cita para Sentencia. 1 Acdo. Núm. Exp. 287/2020 Segundo Tomo.

Umbral Editorial, S.A. de C.V. vs. Pérez Hernández Pedro. Ejecutivo Mercantil Girar Oficio. 1 Acdo. Núm. Exp. 905/2020.

Vázquez Montiel Héctor Javier vs. Torres Castro Penelope Yasmín. Ejecutivo Cuantía Menor Mercantil No Ha Lugar. 1 Acdo. Núm. Exp. 1025/2020.

Victoria Ramírez Roberto Carlos vs. Ortega Zarco Irma. Ejecutivo Mercantil Turnar a Sentencia. 1 Acdo. Núm. Exp. 2339/2021.

Volkswagen Leasing S.A. de C.V. vs. Huerta Hernández Fausto Javier. Ejecutivo Mercantil Devuelve Exhorto. 1 Acdo. Núm. Exp. 223/2023.

LA SECRETARIA DE ACUERDOS
LIC. AMALIA AMBRIZ CASTILLÓN

SECRETARÍA "B"
ACUERDOS DEL 22 DE FEBRERO DEL 2024

Agropecuaria Financiera S.A. de C.V. Sofom E. N. R vs. Cañeros Unidos de la Región de Pujiltic A.C., Sánchez Pérez Manuel, Hernández Villatoro Jesús Caralampio, y Pérez Alvarado Francisco Javier. Ejecutivo Cuantía Menor Mercantil Contesta Demanda. 3 Acdos. Núm. Exp. 928/2019.

Aguilar Alvarado Daniel vs. Montserrat S.A. de C.V. Ord. Civil Prevención. 1 Acdo. Núm. Exp. 190/2024.

Andrade Alarcón José Leonel, Ramírez Rangel Gabriela Elizabeth y Ramírez Monzon Karen Denisse vs. García Ramírez Mario y Gabriela Elizabeth Ramírezrangel. Ejecutivo Mercantil Vista. 2 Acdos. Núm. Exp. 2914/2019 Tomo II.

Auto Financiamiento México S.A. de C.V. vs. Gudiño Ramírez Claudia Rebeca y Mejía Gudiño Gilberto Isaac. Ejecutivo Mercantil Exh. Sin Diligenciar. 1 Acdo. Núm. Exp. 272/2023.

Autofinanciamiento Automotriz, S.A. de C.V. vs. Rodríguez Barrera Patricia y Rodríguez Barrera Adriana Lucía. Ejecutivo Cuantía Menor Mercantil Exh. Sin Diligenciar. 1 Acdo. Núm. Exp. 4922/2019.

Autofinanciamiento México S.A. de C.V. vs. Martínez Hernández Armando, Martínez Hernández José Ambrosio y Martínez Hernández Ambrocio. Ejecutivo Cuantía Menor Mercantil Exhibe Minuta. 1 Acdo. Núm. Exp. 104/2018.

Banco Inbursa, S.A. Institución de Banca Múltiple, Grupo Financiero Inbursa vs. Flores Morales David Tonalli. Ejecutivo Cuantía Menor Mercantil Girar Exhorto. 1 Acdo. en Amparo. Núm. Exp. 4098/2019 Amparo Directo.

Banco Invex Sociedad Anónima Institución de Banca Múltiple Invex Grupo Financiero Fiduciario en su Carácter de Fiduciario en el Fideicomiso Irrevocable de Administración Fuente de Pago y Garantía Identificado Con el Número 1055 vs. Estrada Mendoza Agustín. Vía de Apremio Civil Girar Exh. y Autorizaciones. 1 Acdo. Núm. Exp. 546/2023.

Banco Mercantil del Norte S.A. Institución de Banca Múltiple Grupo Financiero Banorte vs. Corubi S.A. de C.V. y Ortiz Ávalos Ignacio. Ejecutivo Cuantía Menor Mercantil Edictos. 1 Acdo. Núm. Exp. 312/2019 Tomo II.

Banco del Bajío S.A. Institución de Banca Múltiple vs. Ramírez Vargas Ismael y Alzate Zotea Isaías. Ejecutivo Cuantía Menor Mercantil Pasa a Sent. Interlocutoria. 1 Acdo. Núm. Exp. 2906/2019 Tomo II.

Cabi Isla Mérida, S.A. de C.V. vs. Buckhouse Company, S.A. de C.V. y Fonseca Briones Juan Carlos. Providencias Precautorias Civil Ampara y Protege. 1 Acdo. en Amparo. Núm. Exp. 804/2023 1064/2023.

Castillo Rodríguez Francisco vs. Perzabal Álvarez Jesús y Álvarez López Beatriz. Ejecutivo Cuantía Menor Mercantil Dada Nueva Cuenta. 1 Acdo. Núm. Exp. 2488/2021.

Castillo Rodríguez Francisco vs. Perzabal Álvarez Jesús y Álvarez López Beatriz. Ejecutivo Cuantía Menor Mercantil Requerimiento Tres Días. 2 Acdos. en Amparo. Núm. Exp. 2488/2021 1073/23 Jdo 13 Dto. Mat Civil.

Daimler Financial Services México S de R.L. de C.V. vs. Silva Pérez Rafael Eduardo y Pérez Reynoso Gloria Patricia. Ejecutivo Cuantía Menor Mercantil Exh. Diligenciado. 1 Acdo. Núm. Exp. 3398/2021.

De la Luz Soria Sergio vs. Espinosa Fajardo Sheyla Alejandra. Ejecutivo Mercantil Girar Oficio. 1 Acdo. Núm. Exp. 986/2022.

Deutsche Bank México, S.A. vs. Rangel Casas José Antonio. Especial Hipotecario Civil Expdllo. Destrucción. 1 Acdo. en Expedientillo. Núm. Exp. 1098/1901.

Diseños y Clasicos, S.A. de C.V. vs. Cruz Nicanor José Alberto. Ejecutivo Mercantil Remítase Expedientillo. 1 Acdo. en Expedientillo. Núm. Exp. 1464/1901.

Distribuidora de Acero Inoxidable del Bajío S.A. de C.V. vs. Distribuidora Metálica S.A. de C.V. y Nava Fuentes Miguel del Sagrado Corazon de Jesús. Ejecutivo Mercantil Se Reconoce Personalidad y Se Manda Agregar Testimonio. 1 Acdo. Núm. Exp. 1176/2023.

SOLO CONSULTA
SOLO CONSULTA
SOLO CONSULTA

Elguea Casas Daniel vs. Espinoza Aguilar Ramón. Ejecutivo Cuantía Menor Mercantil por Practicada la Diligencia. 1 Acdo. Núm. Exp. 2898/2020.

Instituto del Fondo Nacional de la Vivienda para los Trabajadores Infonavit vs. Barrientos Chincoya Jéssica. Especial Hipotecario Civil No Autoriza Sicor. 1 Acdo. Núm. Exp. 1022/2023.

Instituto del Fondo Nacional de la Vivienda para los Trabajadores Infonavit vs. Radilla Partida Luis Alberto. Especial Hipotecario Civil No Autoriza Sicor. 1 Acdo. Núm. Exp. 1074/2023.

Juárez Hernández Enriqueta Ruth vs. Téllez Hernández Ascención. Ord. Civil Prevención. 1 Acdo. Núm. Exp. 188/2024.

Navistar Financial S.A. de C.V. Sociedad Financiera de Objeto Múltiple Entidad Regulada vs. Sánchez Camacho Jorge. Ejecutivo Cuantía Menor Mercantil Exh. Sin Diligenciar. 1 Acdo. Núm. Exp. 3724/2021.

Nr Finance México S.A. de C.V. vs. Cobos Zamora Jaime. Ejecutivo Mercantil Desechamiento. 1 Acdo. Núm. Exp. 160/2024.

Nr Finance México S.A. de C.V. vs. Jiménez Rodríguez Escobedo y Jiménez Rodríguez Anakaren Elizabeth. Ejecutivo Mercantil Desechamiento. 1 Acdo. Núm. Exp. 162/2024.

Nr Finance México, S.A. de C.V. vs. Cobos Zamora Jaime. Ejecutivo Mercantil Desechamiento. 1 Acdo. Núm. Exp. 156/2024.

Omar Cuéllar Gamboa vs. Cynthia Margarita Gómez Ramírez. Actos Prejudiciales Civil Vista. 2 Acdos. Núm. Exp. 1208/2022.

Operadora de Arrendamiento Puro, S.A. P. I. de C.V. vs. Medina Salas Luis. Providencias Precautorias Mercantil Autorizaciones. 1 Acdo. Núm. Exp. 738/2023.

Orozco Olvera Horacio vs. Cazares Fierro Jesús. Ejecutivo Cuantía Menor Mercantil Pasa a Sentencia. 1 Acdo. 2 Acdos. en Amparo. Núm. Exp. 440/2021.

Pacheco Gómez Mario vs. Inmobiliaria Nacir Center S. C. y Desarrolladores de Vivienda Inmobiliaria S.A. de C.V. Exhortos Civil Devolver a su Lugar de Origen. 1 Acdo. Núm. Exp. 30/2024.

Pérez Romero Luis Francisco vs. Pérez Romero José Antonio. Actos Prejudiciales Civil Admisorio. 1 Acdo. Núm. Exp. 134/2024.

Préstamos Felices en 15 Minutos S.A. de C.V. Sofom Enr vs. León López María Enriqueta. Ejecutivo Mercantil Autoriza Sicor. 1 Acdo. Núm. Exp. 432/2023.

Profuturo Gnp S.A. de C.V. Sofom E. N. R vs. García Arredondo Lizette Alejandra. Ejecutivo Cuantía Menor Mercantil Devolución del Archivo. 1 Acdo. Núm. Exp. 1116/2020.

Quiroz Ramírez Joel vs. Acosta Rojero Gerardo de Jesús. Ejecutivo Mercantil Pasar Actuaria. 1 Acdo. Núm. Exp. 1360/2023.

Schoenfeld Negrin Renee y Schoenfeld Negrin José y Schoenfeld Negrin Victoria vs. Ortiz Ramírez Adriana Fabiola y Román Javier Ruth y También Conocida como Jesús Ruth Román Javier. Controversias de Arrendamiento Civil Notif. Boletín. 1 Acdo. Núm. Exp. 1278/2022 Secc. de Ejecución.

Scotiabank Inverlat, Sociedad Anónima, Institución de Banca Múltiple, Grupo Financiero Scotiabank Inverlat vs. Salinas Jiménez María del Rosario. Especial Hipotecario Civil Exhibe Avaluo. 1 Acdo. Núm. Exp. 1196/2022.

Sistema Único de Autofinanciamiento S.A. de C.V. vs. Gómez Durán Juan Carlos. Ejecutivo Mercantil Girar Exhorto. 1 Acdo. Núm. Exp. 1324/2022.

Sistema Único de Autofinanciamiento S.A. de C.V. vs. Ramírez Vázquez Juana María. Ejecutivo Mercantil Desistimiento de la Instancia. 1 Acdo. Núm. Exp. 792/2022.

Toyota Financial Services México S.A. de C.V. vs. Ramos Olea Ana María. Ejecutivo Cuantía Menor Mercantil Requerimiento Tres Días. 1 Acdo. en Amparo. Núm. Exp. 3674/2021 917/2023-II.

SENTENCIA INTERLOCUTORIA

Scotiabank Inverlat, Sociedad Anónima, Institución de Banca Múltiple, Grupo Financiero Scotiabank Inverlat vs. Salinas Jiménez María del Rosario. Especial Hipotecario Civil Sent. Interl. 1 Núm. Exp. 1196/2022.

LA SECRETARIA DE ACUERDOS
LIC. IRAM THELMA SÁNCHEZ VIURQUIS

SEXAGÉSIMO SÉPTIMO DE LO CIVIL

SECRETARÍA "A"
ACUERDOS DEL 22 DE FEBRERO DEL 2024

Activos Htrx Uno, Sociedad de Responsabilidad Limitada de Capital Variable vs. Iberia Promotora Inmobiliaria S.A. de C.V. Grupo Incapital Sociedad de Responsabilidad Limitada de Capital Variable, León Bañuelos Ramírez. Especial Hipotecario Civil 1 en Expedientillo. 1 Acdo. Núm. Exp. 1287/2019.

Agronegocios Laad S.A. de C.V. Sofom Enr vs. Nutritivos del Campo Spr de R.L. y Agaricola y Ganadera del Valle Spr de R.L. y Nieto Sánchez Francisco Javier y Nieto Ramírez Francisco Xavier y Ramírez Borja Uriel. Ejecutivo Mercantil Disposición. 1 Acdo. Núm. Exp. 719/2021.

Ahued Ahued María del Carmen su Sucesión vs. Baldomero Rubén Filomeno Rodríguez, Martina Cristina Hernández García, Darío Antonio Alonzo Hernández, Ángela Irma González García, Josué Diego Paulino Reyes, Eduardo Higinio Hernández Palafox, María del Carmen Emerenciana Filomeno Rodríguez y Mario Candia Filomeno. Juris. Voluntaria Civil Disposición. 1 Acdo. Núm. Exp. 1453/2019.

Autofinanciamiento México, S.A. de C.V. vs. Luis Aguilar Cervantes, Leonarda Jiménez Jímenez y José Marcial Villa y Villa. Ejecutivo Mercantil Disposición. 1 Acdo. Núm. Exp. 1649/2012.

Autofinanciamiento México S.A. de C.V. vs. Colima Bueno Irma Nancy y Gamez González Martha Patricia. Ejecutivo Mercantil 1 Acdo. Núm. Exp. 668/2023.

Ávila Ángeles Araceli vs. Reyes Escobar Magnolia y Otro. Ord. Civil 1 en Exhorto. 1 Acdo. en Exhorto. Núm. Exp. 159/2024.

Báeza Medina Aurora vs. Calzados Jorcar, S.A. de C.V. y Carlos I. Valderrama Sndoval y Jorge Armando Valderrama Sandoval. Esp. Hip. 1 en Tomo II. 1 Acdo. Núm. Exp. 241/2009.

Banco Invex, Sociedad Anónima, Institución de Banca Múltiple, Invex Grupo Financiero en su Carácter de Fiduciario del Fideicomiso Irrevocable Número 563 vs. Gustavo Rodrigo Sánchez Guerrero. Especial Hipotecario Civil 1 Acdo. Núm. Exp. 373/2016.

Banco Santander México Sa Institución de Banca Múltiple Grupo Financiero Santander México vs. Buy Store S.A. de C.V. y Estrada Gurierrez Juan Alfonso. Providencias Precautorias Mercantil Disposición. 1 Acdo. Núm. Exp. 845/2023.

Banco Santander México, Sociedad Anónima, Institución de Banca Múltiple, Grupo Financiero Santander México vs. Grupo Integral del Sur Sceg, Sociedad Anónima de Capital Variable y González Gallardo Sandra Claudia. Ejecutivo Mercantil 1 en Expedientillo. 1 Acdo. Núm. Exp. 737/2021.

Banco Santander México, Sociedad Anónima, Institución de Banca Múltiple, Grupo Financiero Santander México vs. Panel Art de Oriente, Sociedad Anónima de Capital Variable y Gutiérrez Troncoso Sergio. Ejecutivo Mercantil Disposición. 1 Acdo. Núm. Exp. 679/2022.

Banco Ve por más S.A. Institución de Banca Múltiple, Grupo Financiero Ve por más vs. Roadcem de México S. de R. L. de C.V. y Rosa Alicia Casillas Mojarro. Ejecutivo Mercantil 1 Acdo. Núm. Exp. 581/2019.

Barajas González Juan Carlos vs. Hernández Corona Alejandro Rubén y Hernández Mañueco Layla Yvette y Hernández Mañueco Erik Alejandro y Hernández Mañueco Ariadna Karina y Cosío Campos Maricela y Director del Registro Público de la Propiedad y del Comercio de la Ciudad de México. Ord. Civil 1 Acdo. Núm. Exp. 195/2022.

Barrón Greco Claudia vs. Top Business Solutions Sociedad Anónima de Capital Variable y Otro. Ord. Civil 1 Acdo. Núm. Exp. 1049/2022.

BBVA Bancomer S.A. Institución de Banca Múltiple, Grupo Financiero BBVA Bancomer vs. Janet Hernández Hernández y Felipe de Jesús Arteaga Morales. Especial Hipotecario Civil Disposición. 1 Acdo. Núm. Exp. 329/2018.

BBVA Bancomer, Sociedad Anónima, Institución de Banca Múltiple, Grupo Financiero BBVA Bancomer hoy su Cesionaria Banco Mercantil del Norte S.A. Institución de Banca Múltiple Grupo Financiero Banorte vs. Luciano Hernández Pérez. Especial Hipotecario Civil 1 en Expedientillo. 1 Acdo. Núm. Exp. 553/2015.

Benítez Vejar Érika vs. Mata González Raimundo y Rivas Vera Cora. Controversias de Arrendamiento Civil Acdo. 4. 4 Acdos. Núm. Exp. 535/2023.

Castorena Castro Javier Odilón vs. Rivas Martínez Isabel. Ord. Civil Disposición. 1 Acdo. Núm. Exp. 517/2021.

Cervantes Hernández Leonor Angélica vs. Fondo Nacional de Habitaciones Populares (Fonhapo) por Conducto de su Fiduciario Banco Nacional de Obras y Servicios, S.N.C., Registro Público de la Propiedad y del Comercio de Laciudad de México y Juan Carlos Pérez Reyes. Ord. Civil Disposición. 1 Acdo. Núm. Exp. 703/2020.

Chávez Orozco Juan Carlos vs. BBVA Bancomer Sa Institución de Banca Múltiple Grupo Financiero BBVA Bancomer. Ord. Mercantil 1 Acdo. Núm. Exp. 1029/2022.

SOLO CONSULTA
SOLO CONSULTA
SOLO CONSULTA

Del Pozo Natal Carmen hoy su Cesionaria la C. Marcela Eugenia Baranda Serrano vs. Gonzalo Gabriel Vázquez Ávila. Vía de Apremio Civil Apelación. 1 Acdo. Núm. Exp. 475/2015.

Delgado Flores Jesús vs. Sotomayor Ceseña Norma Rebeca. Ord. Civil Disposición. 1 Acdo. Núm. Exp. 825/2022.

Desarrollos Inmobiliarios Dvg S de R.L. de C.V. vs. Vanegas Delgado (Quien También Acostumbra Usar el Nombre de Eudilia Orodina Vanegas y Eudilia Orodina de Ávila), Eudilia Orodina y Ávila Cervera Humberto Conrado su Sucesión y Ávila Vanegas Pilar y Ávila Vanegas Conrado Lenin y Ávila Vanegas Benjamín Iran. Ord. Mercantil 1 Acdo. Núm. Exp. 559/2023.

Favela Meraz Fidel Emiliano vs. Munoz Villanueva Felipe Anhuar. Ord. Civil 1 Acdo. Núm. Exp. 1237/2022.

García Figueroa Caraveo Claudia vs. García Lara María Rosa. Juris. Voluntaria Civil Disposición. 1 Acdo. Núm. Exp. 1231/2023.

Gatica Ramos Miguel Ángel su Sucesión y Rodríguez González Flor y Gatica Rodríguez Ioni Alberto vs. Reséndiz Solorio José Ángel y Seguros Banorte S.A. de C.V. Grupo Financiero Banorte. Ord. Civil Disposición. 1 Acdo. Núm. Exp. 871/2022.

Gómez Ramírez Mario Alberto vs. Patiño Vda. de Colo Elvira. Ord. Civil Admisión. 1 Acdo. Núm. Exp. 173/2024.

González Arias María Ofelia vs. Sánchez Madrigal David Rodolfo. Juris. Voluntaria Civil 1 Acdo. Núm. Exp. 51/2024.

Hernández Rosales Sergio y Mena de Hernández María Guadalupe vs. José Luis Ortiz Rubio. Ord. Civ. 1 Acdo. Núm. Exp. 881/2011.

Hipotecaria su Casita, S.A. de C.V. Sociedad Financiera de Objeto Múltiple, Entidad No Regulada vs. Andrés Francisco Pérez Polo y María del Rosario Roque Arango. Esp. Hip. 1 en Expedientillo. 1 Acdo. Núm. Exp. 1551/2011.

HSBC México, S.A. Institución de Banca Múltiple Grupo Financiero HSBC División Fiduciaria vs. Amador Pérez Noemí. Especial Hipotecario Civil 1 en Expedientillo. 1 Acdo. en Expedientillo. Núm. Exp. 171/2010.

HSBC México, Sociedad Anónima, Institución de Banca Múltiple, Grupo Financiero HSBC, División Fiduciaria en su Carácter de Fiduciario en el Fideicomiso Número F/234036 vs. Mario Alberto Gómez Lara y Karina Carbajal Jiménez. Especial Hipotecario Civil Disposición. 1 Acdo. Núm. Exp. 949/2016.

Industrias Ferreti S.A. de C.V. vs. Gustavo Lira Ramírez y Lira Galván Eduardo. Ord. Civil Disposición. 1 Acdo. Núm. Exp. 287/2020.

Inmueble Suevia, S.A. vs. Pablo Abel Spravkin Edelstein. Controv. Arrend. Inmob. Amparo Número 4/2024- IV. 1 Acdo. Núm. Exp. 555/2008.

Instituto de Seguridad y Servicios Sociales de Los Trabajadores del Estado a Través de su Fondo de la Vivienda Fovissste vs. Bustamante Motta Arturo Benjamín. Especial Hipotecario Civil Disposición. 1 Acdo. Núm. Exp. 1321/2019.

Instituto de Seguridad y Servicios Sociales de Los Trabajadores del Estado a Través de su Fondo de la Vivienda (Fovissste) vs. Olivares Muñoz Hugo y Sarabia Coll Lilí. Especial Hipotecario Civil 1 Acdo. Núm. Exp. 849/2019.

Instituto del Fondo Nacional de la Vivienda para los Trabajadores (Infonavit) vs. Sergio Castelo Labrada y Rubertina Mejía Ávila. Especial Hipotecario Civil Disposición. 1 Acdo. Núm. Exp. 83/2017.

Instituto del Fondo Nacional de la Vivienda para los Trabajadores Infonavit vs. Martínez González María Isabel. Especial Hipotecario Civil 1 Acdo. Núm. Exp. 925/2022.

López Robles Andrés vs. María Elena Gutiérrez Martínez. Ord. Civil 1 en Expedientillo. 1 Acdo. Núm. Exp. 417/2020.

Meade de Riveroll Joaquina vs. Orrantia Cantú Karina. Ord. Civil 1 en Exhorto. 1 Acdo. en Exhorto. Núm. Exp. 139/2024.

Medina Sosa María del Consuelo vs. González Schumacher Isabel. Ejecutivo Mercantil Disposición 1 en Tomo II. 1 Acdo. Núm. Exp. 1241/2019.

Mercader Financial Sa Sofom Er vs. Trnasport Autorrefacciones, S.A. de C.V., García Estrada Omar y Garcua García. Ejecutivo Mercantil 1 en Cuad. de Amp. 1483/2023- III. 2 Acdos. Núm. Exp. 377/2021.

Moleculas Finas de México S.A. de C.V. vs. Laboratorios Vanquish S.A. de C.V. Ejecutivo Mercantil Disposición. 1 Acdo. Núm. Exp. 497/2019.

Nacional Financiera, Sociedad Nacional de Crédito, Institución de Banca de Desarrollo vs. Proyectos Inmobiliarios de Culiacan, S.A. de C.V., Homex Atizapán S.A. de C.V. y Casas Beta del Noroeste, S. de R. L. de C.V. Especial Hipotecario Civil 1 en Expedientillo. 1 Acdo. Núm. Exp. 1065/2013.

Paz Martínez Ma Claudia y Paz Martínez Ma de Jesús y Rodríguez Paz Laura Elena y Paz Martínez Ma Elena y Páez Paz María del Rocío y Hernández Paz Gloria Daniela y Paz Guerrero Coral y Paz Guerrero Briza vs. Fundación Integral para Mejora Social Alma Delia A.C. Medios Preparatorios Civil Audiencia. 1 Acdo. Núm. Exp. 15/2024.

Piña Esteva Susana. Juris. Voluntaria Civil 1 Acdo. Núm. Exp. 155/2023.

Prima Administradora de Activos, Sociedad Anónima de Capital Variable vs. Carlos Alberto Chávez Miranda y América Xóchitl Vargas Ortiz. Especial Hipotecario Civil Disposición. 1 Acdo. Núm. Exp. 655/2019.

Profuturo, Gnp, Sociedad Anónima de Capital Variable, Sociedad Financiera de Objeto Múltiple, Entidad No Regulada vs. Sánchez Pérez Jesús Antonio. Ejecutivo Mercantil 1 en Cuad. Incidental. 1 Acdo. Núm. Exp. 215/2023.

Ramírez Chávez Jorge vs. Cruz Ramírez Martínez su Sucesión, Nava Reyes Adalberto, Ramírez López Cruz su Sucesión, Winckler Yessin Jorge, Ibáñez Montaño Juan Fernando, C. Director del Registro Público de la Propiedad y del Comercio de la Ciudad de México. Ord. Civil 1 en Tomo II. 1 Acdo. Núm. Exp. 147/2020.

Ramos Luna Mauricio Alejandro vs. Chavira Cornejo Adrián. Especial Hipotecario Civil 1 Acdo. Núm. Exp. 529/2021.

Ríos Reina José Luis vs. Navarrete Fosado María del Carmen Patricia. Ord. Civil Disposición. 1 Acdo. Núm. Exp. 1087/2019.

Rodríguez Vivar Ma del Rosio vs. Instituto del Fondo Nacional de la Vivienda para los Trabajadores Infonavit. Actos Prejudiciales Civil 1 Acdo. Núm. Exp. 1007/2023.

Romellon Salcido José Antonio vs. Herminia Alicia Romero González. Especial Hipotecario Civil 1 Acdo. Núm. Exp. 219/2019.

Ruíz y Huerta María Amalia Elia vs. Flores Sánchez Sergio. Juris. Voluntaria Civil 1 Acdo. Núm. Exp. 1227/2023.

Sánchez Aboytes Rodolfo Antonio y Sánchez Benítez, su Sucesión, por Conducto de su Albacea la C. Ma. de Jesús Ángeles Sánchez Aboytes Rodolfo y Sánchez Aboytes Ma. de Jesús Ángeles vs. Reserfin Sociedad Anónima de Capital Variable, Sociedad Financiera de Objeto Múltiple, Entidad No Regulada y Instituto de la Función Registral del Estado de México por Conducto de su Director General y C. I. C. E. Z., Consorcio, Sociedad Anónima de Capital Variable y Guzmán Sañudo Alejandro y Instituto de la Función Registral del Estado de México Oficina Registral en Cuautitlán y Sandoval Gómez, Titular de la Notaria Número 88 del Estado de México Enrique y Archivo General de Notarias del Estado de México y Cuéllar Aguilar José Luis y Guzmán Carrasco Alejandra María Isabel y Guzmán Carrasco Luisa Eugenia. Ord. Civil 1 en Tomo II. 1 Acdo. Núm. Exp. 957/2022.

Scotiabank Inverlat Sociedad Anónima Institución de Banca Múltiple Grupo Financiero Scotiabank Inverlat vs. Mosqueta Piña Laura Angélica. Especial Hipotecario Civil 1 Acdo. Núm. Exp. 189/2021.

Secreto. Ejecutivo Mercantil 1 Acdo. Núm. Exp. 173/2021.

Secreto. Ejecutivo Mercantil 1 Acdo. Núm. Exp. 849/2023.

Secreto. Ejecutivo Mercantil 1 en Tomo II Acdo. 2. 2 Acdos. Núm. Exp. 171/2021.

Secreto. Ejecutivo Mercantil Admisión. 1 Acdo. Núm. Exp. 181/2024.

Secreto. Ejecutivo Mercantil Disposición. 1 Acdo. Núm. Exp. 653/2023.

Secreto. Providencias Precautorias Mercantil Acdo. 3. 3 Acdos. Núm. Exp. 177/2024.

Servicios de Asesoría e Investigación Petrolera de México, S. C vs. Jalil Gerardo Alva Monterribio, Grupo Comunicador Alba, S.A. de C.V., Soluciones de Comunicación Industrial, S.A. de C.V., Eventos y Convenciones Alba, S.A. de C.V., Alba Interprice Llc. Ord. Mercantil Apelación. 1 Acdo. Núm. Exp. 395/2021.

Soto Quiñone Christhian Gabriel vs. López Trejo Porfirio Eduardo y López Trejo Erick Daniel. Ejecutivo Mercantil Disposición. 1 Acdo. Núm. Exp. 413/2022.

The Bank Of New York Mellon, S.A. Institución de Banca Múltiple, Actuando en su Carácter de Fiduciaria en el Fideicomiso F/00102 vs. María Rosa Guadalupe Hernández Mondragón. Especial Hipotecario Civil Disposición. 1 Acdo. Núm. Exp. 1437/2012.

Valdiviezo Celaya Carmen Ofelia vs. Asael S.A. de C.V. Ord. Civ. Disposición. 1 Acdo. Núm. Exp. 1095/2010.

Veiga Ortega Olivia y Ortega Muñoz Yolanda y Veiga Ortega Lilia y Veiga Huerta Laura vs. Crespo Hernández Edmundo y Rodríguez Crespo Claudia Guadalupe. Controversias de Arrendamiento Civil 4 Acdos. Núm. Exp. 243/2023.

SOLO CONSULTA
SOLO CONSULTA
SOLO CONSULTA

Zambrano Pacheco Agapita vs. López Castañeda Érika. Ord. Civil 1 Acdo. Núm. Exp. 377/2023.

AUDIENCIA

Conde Rodríguez Merari Noemí vs. Amatepec Sa y Osorio Fuentes José Luis. Aud. Ord. Civil. 1 Audiencia. Núm. Exp. 699/2022.

Rodríguez Martínez Faviola vs. Grupo Mexicano de Seguros S.A. de C.V. Aud. Ord. Civil. 1 Audiencia. Núm. Exp. 603/2020.

SENTENCIA DEFINITIVAS DEL 22 DE FEBRERO DEL 2024 NO PUBLICADOS

Flores Pérez Adriana vs. Cerón Castillo Jorge. Ord. Civil Sent. Def. no Publ. de su Fecha 1 Núm. Exp. 267/2023

Román Díaz Isaac y Gutiérrez Ramírez Martha Patricia vs. Román Román, su Sucesión José y Díaz de Román, su Sucesión Ambos por Conducto de su Albacea la C. Catalina Román Díaz Acacia. Ord. Civil Sent. Def. no Publ. del 21 de Febrero del 2024 1 Núm. Exp. 557/2022

LA SECRETARIA DE ACUERDOS
LIC. NELY ANGÉLICA TOLEDO ÁLVAREZ

SECRETARÍA "B"
ACUERDOS DEL 22 DE FEBRERO DEL 2024

Afianzadora Fiducia S.A. de C.V. vs. Tradeco Industrial S.A. de C.V. y Tradeco Infraestructura S.A. de C.V. y Innovaciones Técnicas en Cimentación S.A. de C.V. Especial de Fianzas Mercantil Disposición. 1 Acdo. Núm. Exp. 822/2023.

Auto Amecah S.A. de C.V. vs. López Castañeda Karen Vanessa y López Contreras Marco Antonio. Ejecutivo Mercantil 1 Acdo. Núm. Exp. 1368/2023.

Auto Financiamiento Automotriz S.A. de C.V. vs. Sánchez García Mayra y García Cruz María de Los Ángeles. Ejecutivo Mercantil 1 Acdo. Núm. Exp. 608/2023.

Banca Afirme Sa Ibm Afirme Grupo Financiero vs. León de Jesús Pedro Valentino. Providencias Precautorias Mercantil 1 Acdo. Núm. Exp. 724/2022.

Banco Autofin México S.A., Institución de Banca Múltiple vs. Grupo Fortco S.A. de C.V. Israel Cruz Zepeda Fortino Cruz Alba También Conocido como Fortino Santos Cruz Alva Edwiges Concepción Zepeda Colín También Conocida como Concepción Zepeda Colín. Ejecutivo Mercantil 1 Acdo. Núm. Exp. 54/2019.

Banco Invex, Sociedad Anónima, Institución de Banca Múltiple Invex, Grupo Financiero en su Carácter de Fiduciario en el Fideicomiso Irrevocable de Centro de Capital 860 vs. María Elena López Bueno. Especial Hipotecario Civil Disposición. 1 Acdo. Núm. Exp. 414/2018.

Banco Mercantil del Norte S.A., Institución de Banca Múltiple, Grupo Financiero Banorte vs. Naney Susana Campos Martínez y Rubén Acosta Álvarez. Especial Hipotecario Civil 1 Acdo. Núm. Exp. 570/2018.

Banco Santander México S.A. Institución de Banca Múltiple Grupo Financiero Santander México vs. Srarus Eventos Integrales S de R. L. de C.V. y Soto Trillo Alexando Israel. Providencias Precautorias Mercantil Disposición. 1 Acdo. Núm. Exp. 892/2022.

Borjas Martínez Nicolás su Sucesión vs. Borjas Martínez José Crescencio y Josefina Martínez Rosas. Ord. Civil 1 Acdo. Núm. Exp. 1164/2019.

Condominio Punto Pedregal 1 Cefiro 10 vs. García Padilla Marco Alejandro. Ejecutivo Civil 1 Acdo. Núm. Exp. 884/2023.

Condominio Ubicado e Calle Agricultura Número 93, Colonia Escandón, Alcaldía Miguel Hidalgo vs. Obras Marisma, S.A. de C.V. Ord. Civil Remitir a Sala. 1 Acdo. Núm. Exp. 560/2019.

Corporativo Zendere I, Sociedad Promotora de Inversión de Capital Variable vs. Osorio Vélez Juan Rafael y Trigos Gómez Luz del Carmen. Especial Hipotecario Civil 1 Acdo. Núm. Exp. 1218/2019.

Daimler Financial Services México Sociedad de Responsabilidad Limitada de Capital Variable vs. Bermúdez Muñoz Josué Paul. Ejecutivo Mercantil 1 Acdo. Núm. Exp. 124/2022.

Daimler Financial Services México, Sociedad de Responsabilidad Limitada de Capital Variable vs. Elizalde Olivera Walter y Salcedo Cuevas Luis Uriel. Ejecutivo Mercantil 1 Acdo. Núm. Exp. 988/2023.

Dávila Lemus Manuel vs. Casas Ferreira Rodolfo su Sucesión. Controversias de Arrendamiento Civil 1 Acdo. Núm. Exp. 408/2022.

De Pando Muñoz Francisco Javier vs. Sánchez Sánchez Carlos Edmundo. Ejecutivo Mercantil Exhorto. 1 Acdo. en Exhorto. Núm. Exp. 70/2024.

Engencap Fin. S.A. de C.V. Sofom, E. N. R vs. Operadora Las Torres, S.A. de C.V. y Roberto Aceves Hermosillo. Ord. Mercantil Tomo II Acdo. Dos. 2 Acdos. Núm. Exp. 410/2021.

Fernández Hernández Miguel Ángel vs. Pantoja Rosa María. Ord. Civil 1 Acdo. Núm. Exp. 1006/2023.

Financiera Fortaleza S.A. de C.V. Sofom Enr vs. López Alvarado Jorge Alberto. Ejecutivo Mercantil 1 Acdo. Núm. Exp. 370/2023.

González de León Blanca Lilia vs. Galindo Medina María Eugenia. Ord. Civil 1 Acdo. Núm. Exp. 12/2024.

Granados Flores Óscar vs. Chong Hernández José Manuel. Ord. Civil 1 Acdo. Núm. Exp. 58/2024.

Granados Gómez Claudia Lucrecia vs. Ruíz García Jorge Arcadio. Ord. Civil Admisión. 1 Acdo. Núm. Exp. 54/2024.

Graña y Asociados, S.A. vs. Partido de la Revolución Democratica. Providencias Precautorias Mercantil 1 en Cuad. de Amp. 1404/2023. 1 Acdo. Núm. Exp. 1008/2023.

Hernández Rivas José Luis vs. Perales Pérez Oralia y Perales Pérez Humberto. Exhortos Civil Exhorto. 1 Acdo. en Exhorto. Núm. Exp. 198/2024.

Hernández Sandoval Pablo Ignacio y Galván Martínez Margarita vs. Sandoval Vicente. Ord. Civil 1 Acdo. Núm. Exp. 1370/2023.

Hipotecaria Nacional, Sociedad Anónima de Capital Variable, Sociedad Financiera de Objeto Múltiple, Entidad Regulada Grupo Financiero BBVA Bancomer Fusionada por BBVA Bancomer Sociedad Anónima, Institución de Banca Múltiple, Grupo Financiero BBVA Bancomer, hoy BBVA México S.A. Institución de Banca Múltiple, Grupo Financiero BBVA México vs. Alma Delia Álvarez Jijon. Especial Hipotecario Civil 1 Acdo. Núm. Exp. 58/2017.

Hir Pyme, S.A. de C.V. Sofom, E. N. R vs. Halimber, S.A. de C.V., Jorge Nicolás Cabrera Palacios, Rosalba Palacios Magaña. Ejecutivo Mercantil Tomo II Disp. 1 Acdo. Núm. Exp. 4/2016.

HSBC México Sa Institución de Banca Múltiple Grupo Financiero HSBC División Fiduciaria en su Carácter de Fiduciario del Fideicomiso Número F/238864 vs. Arenas Domínguez M de Jesús. Ejecutivo Mercantil 1 Acdo. Núm. Exp. 602/2023.

HSBC México, Sociedad Anónima Institución de Banca Múltiple, Grupo Financiero HSBC, División Fiduciaria en su Carácter de Fiduciario del Fideicomiso Irrevocable Número F/253936 vs. Luna Castañeda Fernando Dassaev. Especial Hipotecario Civil Comparecencia. 1 Acdo. Núm. Exp. 904/2021.

HSBC México, Sociedad Anónima Institución de Banca Múltiple, Grupo Financiero HSBC, División Fiduciaria, en su Carácter de Fiduciario en el Fideicomiso Irrevocable F/250295 vs. María Guadalupe Muñoz López y Moisés Gonzálo Muñoz Cárdenas. Especial Hipotecario Civil Disposición. 1 Acdo. Núm. Exp. 344/2020.

Industrias Mg &N, S.A. de C.V. vs. Gobierno de la Ciudad de México y Órgano Político Administrativo Delegación Gustavo A. Madero. Ord. Civil Tomo II. 1 Acdo. Núm. Exp. 230/2017.

Instituto del Fondo Nacional de la Vivienda para los Trabajadores vs. Juárez Monroy José Juan. Vía de Apremio Civil Disposición. 1 Acdo. Núm. Exp. 364/2018.

Instituto del Fondo Nacional de la Vivienda para los Trabajadores vs. Uribe Canales Ericka Bernardita. Especial Hipotecario Civil 1 Acdo. Núm. Exp. 1050/2023.

Jaramillo Álvarez María Verónica vs. Joel García González. Exhortos Civil Expdllo. de Exhorto. 1 Acdo. Núm. Exp. 1088/2012.

Licea Arteaga Pedro vs. Instituto del Fondo Nacional de la Vivienda para los Trabajadores (Infonavit). Especial Hipotecario Civil 1 Acdo. Núm. Exp. 930/2015.

Lozada Flores Otilia vs. Flores Sotero y Flores Rafaela y Flores de Lozada Tomasa y Lozada Blancas Leonardo y C Director del Registro Público de la Propiedad y del Comercio de la Ciudad de México. Ord. Civil 1 Acdo. Núm. Exp. 74/2024.

Luna Tirado Paulo Esteban vs. Babait, S.A. de C.V., Mónica Antonela de la Torre Covarrubias También Conocida como Monika de la Torre Biringer, Operadora Brismarsei, S.A. de C.V. y Gastronómica Parque Polanco, S.A. de C.V. Controversias de Arrendamiento Civil Expedientillo. 1 Acdo. Núm. Exp. 1380/2012.

Martínez Bañuelos César Gerardo vs. Martínez Valdovinos Víctor Fabián. Ord. Civil 1 Acdo. Núm. Exp. 708/2023.

Morfín Aguilar Mónica vs. Leticia Germenos Portillo. Especial Hipotecario Civil Amparo 1087/2023- II. 1 Acdo. Núm. Exp. 868/2015.

Personal Service & Comerce Admón. Group, Sociedad Anónima de Capital Variable vs. Altus Contac Center, Sociedad Anónima de Capital Variable. Exhortos Civil Exhorto. 1 Acdo. en Exhorto. Núm. Exp. 138/2024.

SOLO CONSULTA
SOLO CONSULTA
SOLO CONSULTA

Puebla Inversionista S.A. de C.V. vs. Molina Cervantes Alfonso Eusebio. Ord. Civil Admisión. 1 Acdo. Núm. Exp. 1364/2023.
Real de la Bufa, S.A. de C.V. vs. Accendo Banco, S.A., Institución de Banca Múltiple. Ord. Mercantil 1 Acdo. Núm. Exp. 826/2022.
Rivero Blumenkron Carmen vs. Banco Nacional de México S.A. Integrante del Grupo Financiero Banamex. Ord. Mercantil 1 Acdo. Núm. Exp. 222/2019.
Rodríguez Mendoza Servando vs. Rodríguez Domínguez Ricardo. Especial Hipotecario Civil 1 Acdo. Núm. Exp. 1216/2023.
Sámano Jasso Gabriela vs. Cruz Alaves Margarito. Ord. Civil 1 Acdo. Núm. Exp. 38/2023.
Scotiabank Inverlat S.A. Institución de Banca Múltiple Grupo Financiero Scotiabank Inverlat vs. Luis Andrés Vargas Durán. Especial Hipotecario Civil 1 Acdo. Núm. Exp. 192/2019.
Scotiabank Inverlat, Sociedad Anónima, Institución de Banca Múltiple, Grupo Financiero Scotiabank Inverlat vs. Puga Valenzuela Ulises Jaime. Especial Hipotecario Civil Exhorto. 1 Acdo. en Exhorto. Núm. Exp. 196/2024.
Scotiabank Inverlat, Sociedad Anónima, Institución de Banca Múltiple, Grupo Financiero Scotiabank Inverlat vs. Erick López Cortés y María Teresa Emiko Tsuji Murayama. Especial Hipotecario Civil 1 Acdo. Núm. Exp. 620/2017.
Secreto. Ejecutivo Mercantil Admisión. 1 Acdo. Núm. Exp. 182/2024.
Secreto. Ejecutivo Mercantil Disposición Secreto. 1 Acdo. Núm. Exp. 374/2023.
Toledo Orozco Héctor Manuel vs. Velázquez Sánchez Claudia. Ord. Civil Exhorto. 1 Acdo. en Exhorto. Núm. Exp. 202/2024.
Toyota Financial Services México S.A. de C.V. vs. Cuéllar San Román Jesús Arturo. Ejecutivo Mercantil Comparecencia. 1 Acdo. Núm. Exp. 626/2023.
Unifin Financiera S.A. B. de C.V. vs. Conexis de México S.A. de C.V., Javier Allan Lozada Neyra y Ana María Muciño Gutiérrez. Especial Hipotecario Civil Acdo. Dos. 2 Acdos. Núm. Exp. 122/2021.
Vicente Martínez Oswaldo vs. Reyes Barrera Eulalio y de Gante Vázquez Rubén. Vía de Apremio Civil 1 Acdo. Núm. Exp. 1302/2023.
AUDIENCIA
Enríquez Rubio María de la Luz vs. Quiroz Mercado Hugo y Firmequir S.C. y Médica Sur Sab de C.V. y Díaz González Flores Carlos. Aud. Ord. Civil. 1 Audiencia. Núm. Exp. 566/2021.
García Romero Blanca Ofelia su Sucesión vs. Mijangos Hernández Arturo. Aud. Controversias de Arrendamiento Civil. 1 Audiencia. Núm. Exp. 494/2023.

LA SECRETARIA DE ACUERDOS
LIC. JENIFFER ALINE LANDA RUEDA

SEXAGÉSIMO OCTAVO DE LO CIVIL

SECRETARÍA "A"
ACUERDOS DEL 22 DE FEBRERO DEL 2024

Álvarez Balandra Arturo Cristóbal vs. Banco Provincial del Norte S.N.C. y Banco Nacional de México Sa Integrante del Grupo Financiero Banamex y Banco Nacional de México Sa Integrante del Grupo Financiero Banamex División Fiduciaria y C Director del Registro Público de la Propiedad y del Comercio de la Ciudad de México. Ord. Civil 2 Acdos. Núm. Exp. 613/2023.
Anaya Martín Teresa de la Cruz vs. Juan José Ramírez Aguirre y Otro. Especial Hipotecario Civil 4 Acdos. en Amparo. Núm. Exp. 145/2013 Directo.
Arcotecho Geo Plast S.A. de C.V. vs. Alubin de México S.A. de C.V. Ord. Civil Acuerdo. 1 Acdo. Núm. Exp. 737/2023.
Autofinanciamiento México S.A. de C.V. vs. Fonseca Ortiz Antonio y Fuentes Cedillo Misael. Ejecutivo Mercantil Acuerdo. 1 Acdo. Núm. Exp. 491/2022.
Banco Finterra, S.A., Institución de Banca Múltiple vs. León Gerardo Cervantes Correa, María Melquiades Mendoza de Cervantes (También Conocida Con Los Nombres de Ma. Melquiades Mendoza Lara, M. Melquiades Mendoza Lara, María Melquiadez Mendoza Cervantes y María Melquiades Mendoza Lara), Antonio Cervantes González y Jorge Cervantes Mendoza. Especial Hipotecario Civil Acuerdo. 1 Acdo. Núm. Exp. 9/2019.
Banco Invex S.A. Institución de Banca Múltiple Invex Grupo Financiero en su Carácter de Fiduciario en el Fideicomiso Irrevocable de Administración F/1052 vs. María Mónica García Cruz y Gerardo Rendón Ramos. Especial Hipotecario Civil Acuerdo. 1 Acdo. Núm. Exp. 699/2013.
Banco Mercantil del Norte Sociedad Anónima Institución de Banca Múltiple Grupo Financiero Banorte vs. Monserrat Andrade Franco y José Luis Castro Rosales. Especial Hipotecario Civil Acuerdo. 1 Acdo. Núm. Exp. 205/2021.
Banco Mercantil del Norte, S.A., Institución de Banca Múltiple, Grupo Financiero Banorte vs. Vjcb Consultoría y Soluciones en Manufactura y Administración, S. de R. L. de C.V. y Francisco Javier Vargas Escobedo. Providencias Precautorias Mercantil 1 Acdo. Núm. Exp. 1027/2019.
Banco Mercantil del Norte, Sociedad Anonim, Institucio de Banca Múltiple, Grupo Financiero Banorte vs. José Emmanuel Costilla Calderón. Especial Hipotecario Civil Acuerdo. 3 Acdos. Núm. Exp. 27/2021.
Banco Mercantil del Norte, Sociedad Anónima, Institución de Banca Múltiple, Grupo Financiero Banorte vs. Ramos Castro Ángel Marcial. Especial Hipotecario Civil Acuerdo. 1 Acdo. Núm. Exp. 1319/2019.
Banco Santander México Sociedad Anónima Institución de Banca Múltiple Grupo Financiero Santander México vs. Operadora Ostin de Agencias Turísticas Sociedad Anónima de Capital Variable y Peña Quintana Antonio. Ejecutivo Mercantil Acuerdo. 1 Acdo. Núm. Exp. 837/2023.
BBVA Bancomer, S.A., Institución de Banca Múltiple, Grupo Financiero BBVA Bancomer vs. Corporación Faeza, S.A. de C.V., Gustavo González Ayala y Faeza Alloyers, S.A. de C.V. Ejecutivo Mercantil Acuerdo. 1 Acdo. Núm. Exp. 437/2019.
Bonilla Rivera Ángel Yeovany vs. Rojas Serafín Enrique Rodrigo. Ord. Civil Acuerdo. 1 Acdo. Núm. Exp. 947/2021.
Bufete Vega S.A. de C.V. vs. Telecomm Atlas, S.A. de C.V., José Francisco Sobrepera Hinojosa y Rocío Estrada Romero. Ejecutivo Mercantil Acuerdo. 1 Acdo. Núm. Exp. 189/2015.
Caja Popular Mexicana vs. Pérez Sánchez Rodolfo Alfonso. Ejecutivo Mercantil Acuerdo. 1 Acdo. Núm. Exp. 407/2022.
Ci Banco Sa Institución de Banca Múltiple vs. Felipe Antonio. Ejecutivo Mercantil Acuerdo. 1 Acdo. Núm. Exp. 1277/2023.
Crespo García José Luz vs. Saldívar Valencia María del Carmen. Ord. Civil Exhorto. 1 Acdo. en Exhorto. Núm. Exp. 207/2024.
Cruz Rodríguez Marco Antonio vs. Garduño Tapia Javier. Ord. Civil 1 Acdo. Núm. Exp. 163/2024.
De Zauza Figueroa Gerardo vs. Unidad Deportiva y Residencial Acozac S.A. de Cv, Lamac S.A. de C.V. y Scotiabank Inverlat Sa Ibm Grupo Financiero Scotiabank Inverlat División Fiduciaria antes Banco Comercial Mexicano. Ord. Civil Acuerdo. 1 Acdo. Núm. Exp. 233/2021.
Dessetec Desarrollo de Sistemas, Sociedad Anónima de Capital Variable vs. Hernández Moreno Silvia Norma. Especial Hipotecario Civil 2 Acdos. Núm. Exp. 589/2011.
Deutsche Bank México S.A. Institución de Banca Múltiple, División Fiduciaria como Fiduciario en el Fideicomiso F1596 vs. Buffalo Extreme de Acapulco S.A. de C.V. Controversias de Arrendamiento Civil 1 Acdo. Núm. Exp. 49/2016.
Echeverría López David Carlos vs. Ramiro López Flores. Ejecutivo Mercantil Acuerdo. 1 Acdo. en Amparo. Núm. Exp. 1113/2015 411/2023-I.
Fuentes Tovar Mauricio vs. José Francisco González Rodriguera. Especial Hipotecario Civil Acuerdo. 3 Acdos. en Otros. Núm. Exp. 1221/2018 Tomo IV.
Fundación Bringas Haghenbeck Iap vs. Moreno Muñoz Brandon Jesús. Controversias de Arrendamiento Civil 1 Acdo. Núm. Exp. 115/2022.
Garduño Alvarado Amira vs. María de la Luz Hernández Otañez. Ejecutivo Mercantil Acuerdo. 1 Acdo. Núm. Exp. 421/2016.
González Barona Mario Alberto vs. Jiménez Tapia Mariana. Ejecutivo Mercantil Exhorto. 1 Acdo. en Exhorto. Núm. Exp. 133/2024.
HSBC México Sociedad Anónima Institución de Banca Múltiple Grupo Financiero HSBC vs. Tarango Sáenz Myrna Olivia. Vía de Apremio Civil Acuerdo. 1 Acdo. Núm. Exp. 771/2023.
Ibarra Jackson Carlos Patricio vs. Flores Mondragón Juan José y Mora de Luna Frida Adela. Controversias de Arrendamiento Civil Acuerdo. 1 Acdo. Núm. Exp. 1053/2023.
Instituto de Seguridad Social para las Fuerzas Armadas Mexicanas vs. Anzaldo Bazán Marco Antonio y Velazco Hernández Silvia Zazet. Especial Hipotecario Civil Acuerdo. 1 Acdo. Núm. Exp. 789/2023.

SOLO CONSULTA
SOLO CONSULTA
SOLO CONSULTA

Instituto de Seguridad y Servicios Sociales de Los Trabajadores del Estado a Través de su Fondo de la Vivienda (Fovisssste) vs. García Sánchez Uriel y Gutiérrez Valdez Juana América. Especial Hipotecario Civil Acuerdo. 1 Acdo. Núm. Exp. 1143/2022.

Instituto de Seguridad y Servicios Sociales de Los Trabajadores del Estado a Través de su Fondo de la Vivienda Fovissste vs. Ramírez Sosa Karla. Especial Hipotecario Civil Acuerdo. 1 Acdo. Núm. Exp. 1281/2022.

Instituto de Seguridad y Servicios Sociales de Los Trabajadores del Estado, a Través de su Fondo de la Vivienda (Fovissste) vs. Salvador Guerrero Guzmán y Ana María Sánchez Domínguez. Especial Hipotecario Civil Acuerdo. 1 Acdo. Núm. Exp. 133/2018.

Instituto del Fondo Nacional de la Vivienda para los Trabajadores Infonavit vs. Blanco Olivares Víctor Manuel. Especial Hipotecario Civil Acuerdo. 1 Acdo. Núm. Exp. 303/2022.

Instituto del Fondo Nacional de la Vivienda para los Trabajadores Infonavit vs. Román Bernabé Guillermo Cerón. Especial Hipotecario Civil Acuerdo. 2 Acdos. Núm. Exp. 213/2022.

Invlq, S. de R. L. de C.V. vs. BBVA Bancomer, S.A., Institución de Banca Múltiple, Grupo Financiero BBVA Bancomer. Ord. Mercantil Acuerdo. 1 Acdo. Núm. Exp. 1297/2019.

Isais Palacios José Manuel vs. Adelaido Atenco Valencia. Especial Hipotecario Civil Acuerdo. 1 Acdo. Núm. Exp. 717/2020.

José Antonio González Cárdenas vs. Antonio Aarón González Bautista y Lic. Carlos Correa Rojo Titular de la Notaria 232 de la Ciudad de México y C Director del Registro Público de la Propiedad y del Comercio de la Ciudad de México. Ord. Civil Acuerdo. 1 Acdo. Núm. Exp. 51/2023.

López Arriaga María Trinidad vs. Reyes Durán Guillermina y Ramírez Sánchez María Esther. Controversias de Arrendamiento Civil 1 Acdo. Núm. Exp. 157/2024.

María Teresa Bellmunt Jardón vs. Pedro Raúl Suárez Treviño y Rosa Romero Rendón de Suárez. Especial Hipotecario Civil Acuerdo. 1 Acdo. Núm. Exp. 789/2015.

Ocampo Jiménez María Guadalupe vs. Martha Guilelrmina Pérez Moreno. Especial Hipotecario Civil Acuerdo. 1 Acdo. Núm. Exp. 623/2013.

Pérez Rojas Juan Alberto vs. Banca Afirme, S.A., Institución de Banca Múltiple, Afirme Grupo Financiero y C. Director del Registro Público de la Propiedad y del Comercio. Ord. Civil 1 Acdo. Núm. Exp. 629/2017.

Proyectos Adamantine S.A. de C.V. Sofom Enr vs. Constructora Corcel de la Paz S de R.L. de C.V. y y Otra. Ord. Mercantil Acuerdo. 1 Acdo. Núm. Exp. 1253/2018 Tomo II.

Rojas Vázquez Rafael vs. Aseguradora Atlas, S.A. e Instituto del Fondo Nacional de la Vivienda para los Trabajadores. Ord. Mercantil Acuerdo. 1 Acdo. Núm. Exp. 1079/2019.

Saladaña Coca Herlinda vs. Villalón Infante Miguel. Juris. Voluntaria Civil 1 Acdo. Núm. Exp. 195/2024.

Salazar Bárcenas Lorena y Salazar Bárcenas Javier y Salazar Bárcenas Alma Patricia y Salazar Bárcenas Angélica vs. Salazar Larios Ciro. Ord. Civil 1 Acdo. Núm. Exp. 661/2021.

Salinas Salinas José Héctor vs. Rapco Sociedad Anónima de Capital Variable. Ord. Civil 1 Acdo. Núm. Exp. 1275/2019.

Secreto. Especial de Fianzas Mercantil 1 Acdo. Núm. Exp. 145/2024.

Silva Casarin Martha María de Jesús vs. José Eduardo de Sandoval Bautista. Esp. Hip. Acuerdo. 2 Acdos. Núm. Exp. 1559/2011.

Sumuano Ordóñez Luz Virginia vs. Banco Nacional de Obras y Servicios Públicos Sociedad Nacional de Crédito Institución de Banca de Desarrollo como Fiduciario en el Fideicomiso Fondo Nacional de Habitaciones Populares Fonhapo. Especial Hipotecario Civil Acuerdo. 1 Acdo. Núm. Exp. 185/2021.

Villaseñor Navarro Enrique vs. Leonel Monroy del Río. Especial Hipotecario Civil Acuerdo. 1 Acdo. en Amparo. Núm. Exp. 697/2016 349/2023.

MAL PUBLICADOS

Machorro García Rafael y Olea Vásquez María y Machorro Olea José Antonio vs. Axa Seguros S.A. de C.V. Ord. Civil mal Publicado. 1 Acdo. Núm. Exp. 723/2020 Tomo II.

AUDIENCIA

Banco Mercantil del Norte Sociedad Anónima Institución de Banca Múltiple Grupo Financiero Banorte vs. Diana Ivon Monroy Roque. Aud. Especial Hipotecario Civil. 1 Audiencia. Núm. Exp. 379/2021.

Romero Gómez Julissa vs. Dirección de Comercio S.A. de C.V. y Martínez Spota Héctor Augusto. Aud. Ord. Civil. 1 Audiencia. Núm. Exp. 519/2023.

MAL PUBLICADOS

Alarcón González Javier vs. Notmusa S.A. de C.V. Acdo. Ord. Civil. 1 Audiencia. Núm. Exp. 649/2021.

LA SECRETARIA DE ACUERDOS
LIC. CAROLINA GUERRERO CUAMATZI

SECRETARÍA "B"
ACUERDOS DEL 22 DE FEBRERO DEL 2024

Aeroenlaces Nacionales, S.A. de C.V. Juris. Voluntaria Civil Acuerdo. 1 Acdo. en Expedientillo. Núm. Exp. 444/2018.

Aguilar Cortés Raymundo vs. Grupo Mexicano de Seguros S.A. de C.V. Ord. Civil 1 Acdo. Núm. Exp. 1114/2022.

Aldaco Nuncio José Alberto vs. Fondo de la Vivienda del Instituto de Seguridad y Servicios Sociales de Los Trabajadores del Estado (Fovisssste). Especial Hipotecario Civil Acuerdo. 1 Acdo. Núm. Exp. 774/2021.

Alfredo Emmanuel Ortiz Sánchez vs. Juan Luís Rubio Roedel y Alejandra Fabrega Álvarez. Especial Hipotecario Civil Acuerdo. 1 Acdo. en Tercería. Núm. Exp. 474/2015.

Álvarez Noyola José de Jesús. Especial Hipotecario Civil 1 Acdo. Núm. Exp. 418/2011 Tomo II.

Araya Borge Rodrigo y Otro vs. Manuel Tejada Torres. Esp. Hip. Acuerdo. 1 Acdo. Núm. Exp. 214/2011.

Auto Amecah S.A. de C.V. vs. Ramos Gallardo Sergio y Zapata Pérez Genaro. Ejecutivo Mercantil Acuerdo. 1 Acdo. Núm. Exp. 626/2023.

Axa Seguros, S.A. de C.V. vs. Inmobiliaria Mi Calli, S.A. de C.V., Organización Portofino, S.A. de C.V., Belingshausen, S.A. de C.V. y Djibouti Corporativo Empresarial y de Servicios, S.A. de C.V. Ord. Mercantil 2 Acdos. Núm. Exp. 248/2023 Tomo 3.

Banco Mercantil del Norte Sa Institución de Banca Múltiple Grupo Financiero Banorte vs. Biviano Rafael Carrizosa Martínez. Especial Hipotecario Civil Acuerdo. 1 Acdo. Núm. Exp. 596/2023.

Banco Santander México, Sociedad Anónima, Institución de Banca Múltiple, Grupo Financiero Santander México vs. Quevedo Beef, S.A. de C.V. y Quintero Aguilar José Edgar Alejandro y Pierdant Velarde Rafael y Ortega Márquez Delia Rocío. Vía de Apremio Civil Acuerdo. 1 Acdo. Núm. Exp. 240/2023.

BBVA México S.A., Institución de Banca Múltiple, Grupo Financiero BBVA México vs. Preprensa Digital S.A. de C.V. y Sabat Martínez José Mario. Ejecutivo Mercantil Acuerdo. 1 Acdo. Núm. Exp. 424/2022.

Benítez Cortés Alejandro vs. Gerardo Aguirre Montiel. Controversias de Arrendamiento Civil Acuerdo. 1 Acdo. Núm. Exp. 538/2021.

Bretón San Pedro Yanett vs. Moreno Gómez Javier. Ord. Civil 1 Acdo. Núm. Exp. 1090/2023.

Caja de Previsión de la Policía Preventiva de la Ciudad de México vs. López Guzmán Marcos. Especial Hipotecario Civil Acuerdo. 1 Acdo. Núm. Exp. 10/2022.

Calvo Guzmán Sandra Cecilia vs. Fundación Olga y Rufino Tamayo A.C. y Museo de Arte Contemporaneo Internacional Rufino Tamayo. Ord. Civil Acuerdo. 1 Acdo. Núm. Exp. 298/2023 Tomo II.

Cervezas Cuauhtémoc Moctezuma Sociedad Anónima de Capital Variable vs. Peláez Peláez Sociedad Anónima de Capital Variable y Muriel Carbonell Martín Arturo. Especial Hipotecario Civil Acuerdo. 1 Acdo. Núm. Exp. 566/2022.

Cetelem S.A. de C.V. Sociedad Financiera de Objeto Múltiple Entidad Regulada vs. Hernández García Sara Enedina. Ejecutivo Mercantil Acuerdo. 1 Acdo. Núm. Exp. 1332/2023.

Ci Banco Sociedad Anónima Institución de Banca Múltiple vs. Gregorio Camberos Aguirre y Otro. Especial Hipotecario Civil Acuerdo. 2 Acdos. Núm. Exp. 1136/2012 Tomo II.

Cibanco Sociedad Anónima Institución de Banca Múltiple Fiduciaria en el Fideicomiso Irrevocable F 00385 vs. Francisco Malagón Valdés y Laura Rojas León. Especial Hipotecario Civil Acuerdo. 1 Acdo. Núm. Exp. 346/2021.

Cornejo Macia Rosa Vilma vs. Pedro Leyva Urbina. Controversias de Arrendamiento Civil Acuerdo. 1 Acdo. Núm. Exp. 1274/2022.

Coronado Esinosa Valentín vs. Nohemí Zamora Coronado y Elizabeth Zamora Coronado. Ord. Civil Acuerdo. 1 Acdo. Núm. Exp. 250/2019.

Credix Gs S.A. de C.V. Sociedad Financiera de Objeto Múltiple Entidad No Regulada vs. Pérez Gil Salcido José Carlos. Vía de Apremio Civil 1 Acdo. Núm. Exp. 670/2023.

SOLO CONSULTA
SOLO CONSULTA
SOLO CONSULTA

Del Valle Talavera Manuel su Sucesión vs. Edgar Osorno Mac Gregor. Ord. Civil Acuerdo. 1 Acdo. Núm. Exp. 992/2011 Cuarto Tomo.

Don Apoyo, Sociedad Anónima Promotora de Inversión de Capital Variable, Sociedad Financiera de Objeto Múltiple, Entidad No Regulada vs. Grupo Promotor de Vivienda en el Rincón de Oaxaca, Sociedad Anónima de Capital Variable, Jorge Iván Sernas Morales por su Propio Derecho y como Apoderado de su Cóny. Deisy Fanny Quiroz Bautista y José Alberto Chávez Castellanos. Proced. Convencional Mercantil Mercantil Acuerdo. 1 Acdo. Núm. Exp. 670/2020.

Fernández Torre José su Sucesión vs. Medrano Márquez Flavio y Medrano Márquez Eustolia. Juris. Voluntaria Civil 1 Acdo. Núm. Exp. 200/2024.

García Cardoso Marco Antonio su Sucesión vs. Rosales Tamayo Luis Noé y García Bailón Esmeralda. Ord. Civil Acuerdo. 1 Acdo. Núm. Exp. 1282/2023.

Garcia Serralde Carlos Feliciano vs. Junco Centeno Armando. Ejecutivo Mercantil Acuerdo. 1 Acdo. Núm. Exp. 140/2022.

Gómez Bernal Héctor vs. Cuesta Ledezma José Gustavo. Ord. Civil 1 Acdo. Núm. Exp. 190/2024.

Guantes Becerra Olga Araceli vs. Becerra Leal María de la Luz y Guantes López José. Ord. Civil Acuerdo. 1 Acdo. Núm. Exp. 668/2021.

Guarneros Trejo Juana Lourdes vs. Yáñez Vega María Eugenia. Controversias de Arrendamiento Civil Acuerdo. 1 Acdo. Núm. Exp. 738/2023.

HSBC México S.A. Institución de Banca Múltiple Grupo Financiero HSBC División Fiduciaria en su Carácter de Fiduciaria en el Fideicomiso Número F/233595 vs. Vázquez Márquez Juana. Especial Hipotecario Civil Acuerdo. 1 Acdo. Núm. Exp. 156/2016.

Huerta Mendoza Carlos vs. Mendoza Tapia Juana. Ord. Civil 1 Acdo. Núm. Exp. 86/2024.

Instituto de Seguridad y Servicios Sociales de Los Trabajadores del Estado a Través de su Fondo de la Vivienda vs. Ortega Figueroa Cristina. Especial Hipotecario Civil 1 Acdo. Núm. Exp. 114/2024.

Instituto de Seguridad y Servicios Sociales de Los Trabajadores del Estado a Través de su Fondo de la Vivienda (Fovissste) vs. Alfredo Estrada Serrano. Especial Hipotecario Civil Acuerdo. 1 Acdo. Núm. Exp. 586/2018.

Instituto del Fondo Nacional de la Vivienda para los Trabajadores (Infonavit) vs. Rojas García Adrián. Especial Hipotecario Civil Acdo. Amparo. 1 Acdo. en Amparo. Núm. Exp. 80/2019 Amparo Directo.

Instituto del Fondo Nacional de la Vivienda para los Trabajadores Infonavit vs. Luz Elena Enríquez Cariño y López Piza Héctor Ovando. Especial Hipotecario Civil Acuerdo. 1 Acdo. Núm. Exp. 412/2019.

López Corella Isidro Gil su Sucesión vs. García Ayala César y Ayala Razo Carmen. Controversias de Arrendamiento Civil 1 Acdo. Núm. Exp. 1306/2023.

Luviano Carranza Maricruz Guadalupe. Juris. Voluntaria Civil Acuerdo. 1 Acdo. Núm. Exp. 1098/2023.

Mexarrend, S.A. P. I. de C.V. vs. Comercializadora Loaeza, S.A. de C.V. y Jassan Cababie Monique. Ejecutivo Mercantil Acuerdo. 1 Acdo. Núm. Exp. 718/2022.

Ochoa Valdovinos Gilberto vs. Ivette Marcela Pizano Ortiz. Especial Hipotecario Civil Acuerdo. 1 Acdo. Núm. Exp. 1120/2016.

Pacada, S.A. de C.V., Sofom, E. N. R vs. Inetcorp, S.A. de C.V., Fernando Hiroshi Cabrales Tanikawa y Fernando Cabrales y Garduño. Ejecutivo Mercantil Acuerdo. 1 Acdo. Núm. Exp. 1006/2019.

Pacheco Salinas Mario Eduardo vs. Elizondo Márquez Jesús Arturo. Ord. Civil 1 Acdo en Tercería. Núm. Exp. 212/2019 Tercería.

Salinas Arriaga Maximino vs. Gama Román Gilberto y Cervantes Delgado Maria Belem y C Director del Registro Público de la Propiedad y del Comercio de la Ciudad de México. Ord. Civil Acuerdo. 1 Acdo. Núm. Exp. 392/2023.

Scotiabank Inverlat Sociedad Anónima vs. Muñoz Dromundo Rodrigo Antonio. Especial Hipotecario Civil 1 Acdo. Núm. Exp. 1162/2023.

Secreto. Providencias Precautorias Mercantil 1 Acdo. Núm. Exp. 168/2024.

Secreto. Providencias Precautorias Mercantil 1 Acdo. Núm. Exp. 202/2024.

Sepúlveda Colas María Fernanda vs. María de Lourdes Gómez Vallejo. Ord. Civil 1 Acdo. Núm. Exp. 304/2023.

Sistema Único de Autofinanciamiento S.A. de C.V. vs. Pérez González Luz María. Ejecutivo Mercantil Acuerdo. 1 Acdo. Núm. Exp. 460/2023.

Torres Hernández Esther Iluminada vs. Salazar Hernández Salomón. Ord. Civil Acuerdo. 1 Acdo. Núm. Exp. 744/2023.

Torres Mendieta Carmen vs. Esther Moreno Estrada Quien También Acostumbra Usar el Nombre de Esther Moreno de Pichardo. Ord. Civil Acuerdo. 1 Acdo. en Expedientillo. Núm. Exp. 424/2021 Bis. 1.

Vargas Quintanar Jesús vs. Seispies Producciones S de R.L. de C.V. y Escobedo Escobedo Eva. Ord. Civil Acuerdo. 2 Acdos. Núm. Exp. 254/2023.

Ventura Cayetano Antonia vs. Instituto de Vivienda del Distrito Federal. Ord. Civil 1 Acdo. Núm. Exp. 196/2024.

AUDIENCIA

Campos Ortiz Víctor Manuel vs. Montero Olvera Claudia. Aud. Controversias de Arrendamiento Civil. 1 Audiencia. Núm. Exp. 1238/2023.

Instituto del Fondo Nacional de la Vivienda para los Trabajadores Infonavit vs. Martínez Ortiz Norma Carolina y Sayago Mendoza Francisco Javier. Aud. Especial Hipotecario Civil. 1 Audiencia. Núm. Exp. 664/2023.

SENTENCIA INTERLOCUTORIA

Banco Inmobiliario Mexicano, Sociedad Anónima, Institución de Banca Múltiple, antes Hipotecaria Casa Mexicana, Sociedad Anónima de Capital Variable, Sociedad Financiera de Objeto Múltiple Entidad No Regulada vs. Quintero Hernández Juan Manuel y Hernández Ruíz Yoselin Alicia. Especial Hipotecario Civil 946/2022 Sent. Interl. Especial Hipotecario Liquidación Intereses Ordnarios y Moratorios Banco Inmobiliario Mexicano vs. Juan Manuel Quintero Hernández y Yoselin Alicia Hernández Ruíz 1 Núm. Exp. 946/2022

Instituto del Fondo Nacional de la Vivienda para los Trabajadores Infonavit vs. Ferreyra Rangel Jonathan Alberto Tercero. Especial Hipotecario Civil Sent. Interl. 1 Núm. Exp. 326/2022

Instituto del Fondo Nacional de la Vivienda para los Trabajadores Infonavit vs. Lara Melgarejo Luis y Quintero Sánchez María Elena. Especial Hipotecario Civil Sent. Interl. 1 Núm. Exp. 1036/2022

EL SECRETARIO DE ACUERDOS
LIC. SAÚL CASILLAS SALAZAR

SEXAGÉSIMO NOVENO DE LO CIVIL

SECRETARÍA "A"
ACUERDOS DEL 22 DE FEBRERO DEL 2024

8faber Assets, Sociedad Anónima Promotora de Inversión de Capital Variable vs. Soria Gutiérrez Óscar Alejandro. Ord. Mercantil Vista Actora. 1 Acdo. Núm. Exp. 1255/2018 Tomo II.

Alcofi Consultores, Sociedad Civil vs. Sindicato de Trabajadores de la Industria Metálica y Metal Mecánica de la Industria y Maquila de Cable de Acero, Alambre y Compra Venta de Metales, Maquinaria y Refacciones, Maquinado, Soldadura Arrendamiento de Equipos Similares y Con Nexos del Estado de México y/o Sindicato de Trabajadores de Acero Camesa Sociedad Anónima de Capital Variable, por Conducto de Federico Martínez Melgarejo, en Calidad de Secretario General; Pedro Ramírez García, en Calidad de Secretario de Finanzas, y Jesús Morán Moreno Aval. Ord. Civil Se Remite a Proveído. 1 Acdo. Núm. Exp. 1197/2018.

Banco Actinver Sociedad Anónima Institución de Banca Múltiple Grupo Financiero Actinver Unicamente en su Carácter de Fiduciario en el Fideicomiso Irrevocable de Administración y Fuente de Pago Con Número 3353 vs. Grupo Inmobiliario Kaor S a de C V y Banca Mifel Sociedad Anónima Institución de Banca Múltiple Grupo Financiero Mifel División Fiduciaria. Especial Hipotecario Civil Phsm. 1 Acdo. Núm. Exp. 417/2022.

Banco Finterra Sociedad Anónima Institución de Banca Múltiple vs. Grupo Amv Design, Sociedad Anónima de Capital Variable, Juan Manuel Alvarado Bustamante y Edna Cristina Quiñonez González. Ejecutivo Mercantil Informe Cnbv. 1 Acdo. Núm. Exp. 295/2021.

Banco Invex, S.A. Institucuion de Banca Múltiple, Invex Grupo Financiero en su Carácter de Fiduciario en el Fideicomiso Irrevocable de Centro de Capital Identificado Bajo el Número 860 vs. Myrna Asiyadeth López y Juan Humberto Acosta Ruíz. Especial Hipotecario Civil Exh. Sin Diligenciar. 1 Acdo. Núm. Exp. 651/2019.

Banco Mercantil del Norte, S.A. Institución de Banca Múltiple, Grupo Financiero Banorte vs. René González Ayub. Especial Hipotecario Civil Causa Estado Interlocutoria. 1 Acdo. Núm. Exp. 1331/2018.

SOLO CONSULTA
SOLO CONSULTA
SOLO CONSULTA

Banco Mercantil del Norte, S.A. Institución de Banca Múltiple, Grupo Financiero Banorte vs. José Luis Melgarejo Espinobarro y Nayla Rodemoreno Macgregor. Esp. Hip. Elaborar Exhorto. 1 Acdo. Núm. Exp. 1491/2011.

Banco Mercantil del Norte, Sociedad Anónima, Institución de Banca Múltiple Grupo Financiero Banorte vs. Patricia Venegas Camacho. Especial Hipotecario Civil Pasa a S. I. 1 Acdo. Núm. Exp. 569/2017 Tomo II.

BBVA Bancomer S.A. Institución de Banca Múltiple, Grupo Financiero BBVA Bancomer vs. Barrera Harling Beatriz Adriana. Especial Hipotecario Civil Copias Citación. 1 Acdo. Núm. Exp. 1249/2018 Tomo II.

BBVA México Sa Institución de Banca Múltiple Grupo Financiero BBVA México vs. Gómez Guzmán Arturo. Vía de Apremio Civil Ced. por Adhesión. 1 Acdo. Núm. Exp. 1365/2023.

Castillo Acosta Norma Amelia vs. Mata Pérez Hilda. Especial Hipotecario Civil Contestación Agravios. 2 Acdos. Núm. Exp. 597/2023.

Ci Banco, S.A. Institución de Banca Múltiple Actuando en su Carácter de Fiduciaria en el Fideicomiso F- 00102 vs. Palma Velázquez Evangelina. Especial Hipotecario Civil Exh. Diligenciado. 1 Acdo. Núm. Exp. 1307/2018 Tomo II.

Ckd Activos 8 Sociedad Anónima Promotora de Inversión de Capital Variable vs. Gutiérrez Aguilar Tania. Especial Hipotecario Civil Invitación Sicor. 2 Acdos. Núm. Exp. 207/2024.

Corporativo Bs Sinergia, Sociedad Anónima de Capital Variable vs. Gilder Guadalajara. Sociedad de Responsabilidad Limitada de Caapital Variable. Operaciones Planigrupo, Sociedad Anónima de Capital Variable. Juris. Voluntaria Civil Exh. Vista. 1 Acdo. Núm. Exp. 33/2021.

Empresa de Construcción y Servicios, S.A. de C.V. vs. Administración Pública del Distrito Federal por Conducto del Organo Político-Administrativo en Gustavo A. Madero. Ord. Civil Informe Cnbv. 1 Acdo. Núm. Exp. 1207/2012.

Empresa de Construcción y Servicios S.A. de C.V. vs. Administración Pública del Distrito Federal por Conducto del Organo Político Administrativo en Gustavo A. Madero, Dirección General de Obras y Desarrollo Urbano, Dirección de Obras Públicas y Dirección General de Administración. Ord. Civil Informe Cnbv. 1 Acdo. Núm. Exp. 973/2012.

Hipotecaria su Casita S.A. de C.V. Sociedad Financiera de Objeto Múltiple Entidad No Regulada vs. Ruíz García Santa Lucía. Especial Hipotecario Civil Cesión de Derechos. 1 Acdo. Núm. Exp. 687/2010.

HSBC México Sociedad Anónima Institución de Banca Múltiple Grupo Financiero HSBC vs. Marco Antonio Pineda Méndez. Especial Hipotecario Civil Inc. Vista. 1 Acdo. Núm. Exp. 299/2020.

Instituto de Seguridad y Servicios Sociales de Los Trabajadores del Estado a Través de su Fondo de la Vivienda (Fovisssste) vs. Castillo Lara Josué Francisco. Especial Hipotecario Civil Exh. Vista. 1 Acdo. Núm. Exp. 481/2018.

Instituto de Seguridad y Servicios Sociales de Los Trabajadores del Estado a Través de su Fondo de la Vivienda Fovisssste vs. Maravillas Borrayo Edelmira. Especial Hipotecario Civil Exh. Vista. 1 Acdo. Núm. Exp. 779/2021.

Instituto del Fondo Nacional de la Vivienda para los Trabajadores (Infonavit) vs. Zalatiel López Rufino. Especial Hipotecario Civil Exhibe Minuta. 1 Acdo. Núm. Exp. 781/2019.

Instituto del Fondo Nacional de la Viviendapara los Trabajadores vs. Gómez Pazaran María Griselda. Especial Hipotecario Civil Desecha. 1 Acdo. Núm. Exp. 201/2024.

Lgf Occidente S.A. de C.V. Sofom Enr vs. Gutiérrez Reyes Emiliano. Especial Hipotecario Civil Invitación Sicor. 1 Acdo. Núm. Exp. 205/2024.

López Jacinto María de Los Ángeles vs. Graciela Hernández Ríos. Ord. Civil Glosar Expedientillo. 2 Acdos. Núm. Exp. 561/2018.

Mijares Estrada Arcelia, Mijares Estrada María Dolores, Mijares Estrada Francisco Asís y Otros vs. Compañía de Inversiones de Bienes Raíces América, S.A. de C.V., Mijares López José Ramón, Mijares y Mijares José Manuel su Sucesión y Otros. Ord. Mercantil Autorización. 1 Acdo. Núm. Exp. 1309/2019 Tomo II.

Morales Pérez Andrés vs. Pérez Cruz Albina y Conocida También como Albina Páez Vda. de Morales y y-o. Albina Páez Cruz. Ord. Civil Sin Lugar a Acordar. 1 Acdo. Núm. Exp. 655/2022.

Nava Ávila Julio César vs. Vargas Herbert Rosario. Ord. Civil Se Admite Demanda de Amparo Directo. 1 Acdo. en Cuaderno_ Amparo_Act. Núm. Exp. 571/2021 D. C. 77/2024 Quejoso. - Julio César Nava Ávila.

Operadora de Bienes Raíces Chevita Sociedad Anónima de Capital Variable vs. Reynaldo Romero Ramos y Patricia Correa Alegría. Especial Hipotecario Civil Reservado. 1 Acdo. Núm. Exp. 677/2020.

Ortega Ortega Silvia vs. Álvarez Morales María de Los Ángeles. Ord. Civil Se Manda Dar Vista Actora Excepciones. 1 Acdo. Núm. Exp. 1241/2023.

Paccar Financial México, S.A. de C.V. vs. Transpotes Refrigerados Zcg, S. de R. L. de C.V., Comercializadora González Gálvez, S. de R. L. de C.V. Jesús Manuel González Gálvez. Vía de Apremio Civil Sin Lugar a Admitir Apelación. 1 Acdo. Núm. Exp. 1449/2019 Tomo II.

Promotora Cdc Jiutepec S.A. de C.V. vs. Lm Multiservicios S.A. de C.V. y Bustos Barragán Sergio. Especial Hipotecario Civil Autorizaciones. 1 Acdo. Núm. Exp. 837/2023.

Quejoso. - Adrián Chávez Dozal en Mi Carácter de Director de Servicios Legales Adscrito a la Consejería Jurídica y de Servicios Legales de la Ciudad de México, Actuando a Nombre y en Representación del Gobierno de la Ciudad de México. Ord. Civil Se Interpone Recurso de Revisión. 1 Acdo. en Amparo. Núm. Exp. 211/2018 883/2023.

Quejoso. - Martín Campos Ramírez. Ord. Civil Se Amplia Demanda. 1 Acdo. en Amparo. Núm. Exp. 393/2023 393/2023- IV.

Recuperadora de Deuda Hipotecaria, S. de R. L. de C.V. vs. Ongay Torres Araceli. Especial Hipotecario Civil Cesión de Derechos. 1 Acdo. Núm. Exp. 1255/2019.

Rivera Guadarrama Magdalena vs. Cadena Escobedo Karina. Juris. Voluntaria Civil Estarse a Diverso Prov. y Autorizaciones. 1 Acdo. Núm. Exp. 1147/2023.

Salazar Ceballos Regina Guadalupe vs. Operadora de Hospitales Ángeles, Sociedad Anónima de Capital Variable, Barush Mario Cervantes Valladolid y Cooperativa Prosalud Mutuus, S.C. de R.L. de C.V. Ord. Civil Autr. 112. 1 Acdo. Núm. Exp. 563/2021.

Santarriaga Ramírez Ana María vs. Consejeria Jurídica y de Servicios de México, en Representación del Gobierno de la Ciudad de México. Ord. Civil Paralelo. 1 Acdo. Núm. Exp. 211/2018 Cuad. II.

Secreto. Providencias Precautorias Mercantil Invitación Sicor. 2 Acdos. Núm. Exp. 199/2024.

Secreto. Especial Hipotecario Civil Prevención. 1 Acdo. Núm. Exp. 205/2024.

Si- Crea Comercial, S.A. de C.V. vs. López López Brandon Ulises. Ejecutivo Mercantil Caducidad. 1 Acdo. Núm. Exp. 627/2023.

Silva García José Eduardo vs. Gerardo de la Garza Topete y María de Guadalupe Baz Ridaura. Ejecutivo Mercantil Autorización. 1 Acdo. Núm. Exp. 557/2011.

Toyota Financial Services México S.A. de C.V. vs. García Aguilar Bogar. Ejecutivo Mercantil Aclaración. 1 Acdo. Núm. Exp. 473/2023.

Y &L Arrendamiento Sociedad Anónima de Capital Variable vs. Guillermo Tapia González (Quien También Utiliza el Nombre de Francisco Guillermo Tapia González), Magdalena Díaz Albor y Romualdo Martínez Peralta, Especial Hipotecario Civil Elaborar Cédula. 1 Acdo. Núm. Exp. 793/2015.

NO PUBLICADOS

Comercializadora de Productos Cerveceros S.A. de C.V. vs. Gutiérrez Zorrilla Muñoz José Antonio y Otro. Exhortos Civil Acdo. no Publ. del 21 de Febrero del 2024 en el Exh. que Remite el Juz. Segundo de Primera Instancia del Distrito Judicial de Veracruz. 1 Acdo. en Exhorto. Núm. Exp. 197/2024.

AUDIENCIA

Escobosa Bernal César vs. Imagen y Figura S.A. de C.V. y Armando Flores Sigler. Dilig. de Remate Controversias de Arrendamiento Civil. 1 Audiencia. Núm. Exp. 123/2009 Tomo II.

Muñoz y Córdova José Ignacio vs. Oscoy López Andrés. Aud. de Ley Controversias de Arrendamiento Civil. 1 Audiencia. Núm. Exp. 1005/2022.

SENTENCIA DEFINITIVAS DEL 22 DE FEBRERO DEL 2024

Rosas Moya Ricardo vs. Comisión Federal de Electricidad y Dirección Corporativa de Administración y Coordinación de Recursos Humanos y Gerencia del Fondo de la Habitación y Servicios Sociales para los Trabajadores Electricistas. Especial Hipotecario Civil Sent. Def. 1 Núm. Exp. 351/2023

LA SECRETARIA DE ACUERDOS
LIC. GUADALUPE BOLAÑOS SÁNCHEZ

SOLO CONSULTA
SOLO CONSULTA
SOLO CONSULTA

SECRETARÍA "B"
ACUERDOS DEL 22 DE FEBRERO DEL 2024

Acevedo Olvera Martha Alicia del Refugio vs. Instituto Registral y Catastral Ciudad Mante Tamaulipas, y Otro. Exhortos Civil Devolución de Exh. Al Juz. Mixto de Primera Instancia del Décimo Quinto Distrito Judicial de González, Tamaulipas. 1 Acdo. en Exhorto. Núm. Exp. 1358/2023.

Administradora de Inmuebles Samir S.A. de C.V. Sofom Enr vs. Vázquez Flores Verónica Gabriela y Sánchez Gallegos Miguel. Ord. Civil Razones Actuariales Vista. 1 Acdo. Núm. Exp. 1344/2023.

Alvarado Nendez y Rivas vs. García Alvarado Florencio. Ejecutivo Mercantil Razon Actuarial. 1 Acdo. Núm. Exp. 280/2020 Tomo II.

Apc Industrial, S.A. de C.V. vs. Construcciones Aldesem, S.A. de C.V. Ord. Mercantil Acdo. en Expedientillo. 1 Acdo. Núm. Exp. 1042/2019.

Banco Actinver, S.A. Institución de Banca Múltiple, Grupo Financiero Actinver en su Calidad de Fiduciario del Fideicomiso de Administración y Fuente de Pago Número 4659 vs. Meza Vega Dolores. Vía de Apremio Civil Inf Telmex Vista. 1 Acdo. Núm. Exp. 832/2021.

Banco Mercantil del Norte S a Institución de Banca Múltiple Financiero Banorte vs. Arista Beltrán Karla. Ejecutivo Mercantil Razon Actuarial Vista. 1 Acdo. Núm. Exp. 62/2024.

Banco Mercantil del Norte Sa Institución de Banca Múltiple Grupo Financiero Banorte vs. Zavala Kugler Víctor Hermann. Especial Hipotecario Civil Autorización. 2 Acdos. Núm. Exp. 50/2024.

Banco Mercantil del Norte Sociedad Anónima Institución de Banca Múltiple Grupo Financiero Banorte vs. Ibarra del Río Agustín Gabriel. Especial Hipotecario Civil Inf Telmex Vista. 1 Acdo. Núm. Exp. 1172/2023.

Banco Mercantil del Norte, S.A. Institución de Banca Múltiple Grupo Financiero Banorte vs. De Rugama Amézquita Diego Mauricio. Providencias Precautorias Mercantil Nueva Cuenta Oficio. 1 Acdo. Núm. Exp. 1348/2023.

Banco Nacional del Ejército Fuerza Area y Armada Sociedad Nacional de Crédito Institución de Banca de Desarrollo vs. Rentería Infante Alan Daniel. Ejecutivo Mercantil Acdo. en Expedientillo. 1 Acdo. Núm. Exp. 550/2022.

Banco Regional, S.A. vs. Hernández Márquez Fidel Alejandro y Hernández Márquez Marco Antonio. Providencias Precautorias Mercantil Acdo. en Expedientillo. 1 Acdo. Núm. Exp. 780/2022.

Banco Sabadell Sa Institución de Banca Múltiple vs. Sterling Bours Enrique Guadalupe Domingo y Servicios Especializados Agropecuarios Fst S.A. de C.V. Ejecutivo Mercantil Dev. Exh. Sin Dilig. Oficios Busqueda. 2 Acdos. Núm. Exp. 916/2023.

Banco Santander (México), S.A. Institución de Banca Múltiple, Grupo Financiero Santander México vs. Distribuidora de Granos Arcos, S.A. de C.V., Industrializadora de Productos Agrícolas de la Cuenca del Papaloapan, S.A. de C.V. Quien También Se Ostenta como Ipacpa, S.A. de C.V., Gg Insumos, S. de R. L. de C.V., Rodríguez Álvarez Guillermo, Rodríguez Álvarez Mariana y Álvarez Zardaín María del Carmen. Ejecutivo Mercantil Oficio Ine. 2 Acdos. Núm. Exp. 370/2015 Tomo II.

Banco Santander México Sa Institución de Banca Múltiple Grupo Financiero Santander antes Banco Santander México Sa Institución de Banca Múltiple Grupo Financiero Santander México vs. Andrade García Norma Olivia. Especial Hipotecario Civil Inf Telmex Vista. 1 Acdo. Núm. Exp. 878/2021.

Banco Santander México, S.A. Institucioon de Banca Múltiple, Grupo Financiero Santander México vs. Ochoa Comercial, Sociedad Anónima de Capital Variable y Ochoa Molina Maurilio y Ochoa Millán Maurilio y Millán Molina, Quien También Utiliza Indistintamente el Nombre de María del Carmen Millán Molina Carmen. Ejecutivo Mercantil Dev. Exh. Diligenciado. 1 Acdo. Núm. Exp. 1458/2019 Tomo III.

Banco Santander México, S.A., Institución de Banca Múltiple, Grupo Financiero Santander México vs. Guzmán Velázquez Alejandra. Especial Hipotecario Civil Inf Telmex Vista. 1 Acdo. Núm. Exp. 938/2023.

BBVA México, Sociedad Anónima, Institución de Banca Múltiple, Grupo Financiero BBVA México vs. Magna Piel S.A. de C.V. y Tello Martínez Nicanor. Ejecutivo Mercantil Autorización. 1 Acdo. Núm. Exp. 116/2023.

C. R. M Capital, S. C vs. Amatech S.A. de C.V. Controversias de Arrendamiento Civil Requerimiento de Sala. 2 Acdos. Núm. Exp. 84/2008 Tomo Vii.

Caja de Previsión de la Policía Preventiva de la Ciudad de México vs. May Marín Alfredo. Especial Hipotecario Civil Exhibe Minuta. 1 Acdo. Núm. Exp. 10/2022.

Cruz Silva Vicente vs. Yáñez Cayetano Miguel. Exhortos Civil Devolución de Exh. Al Juz. Mixto del Distrito Judicial de Nezahualcóyotl Con Residencia en la Paz, Estado de México. 1 Acdo. en Exhorto. Núm. Exp. 166/2024.

Díaz Hernández Guadalupe vs. Barajas Velasco José Alberto. Controversias de Arrendamiento Civil Remite a Diverso Proveído. 2 Acdos. Núm. Exp. 90/2023 Tomo III.

Dolengevich Segal Hilda vs. Del Valle Fuentes Mónica. Juris. Voluntaria Civil Copias Vista. 1 Acdo. Núm. Exp. 840/2023.

Domínguez Mondragón Erik y Jorge Ignacio Baca Pages vs. José Manuel López Mora. Especial Hipotecario Civil Constancia de Edicto. 1 Acdo. Núm. Exp. 1434/2010 Tomo II.

Fausto Daniel García Navarro vs. Banco del Bajío, S.A. Institición de Banca Múltiple, Polanco Hermanos, Sociedad Anónima de Capital Variable y Miguel Ángel Polanco Alvarado. Ejecutivo Mercantil Autorización. 1 Acdo. en Tercería. Núm. Exp. 832/2018.

Giles Villeda Claudia vs. Gómez Marín de Quintana Dolores su Sucesión. Ord. Civil Aclara Auto. 1 Acdo. Núm. Exp. 188/2022.

Gómez Ávila Raúl vs. De Soto Madrid Lilia. Juris. Voluntaria Civil Razon Actuarial Vista. 1 Acdo. Núm. Exp. 712/2023.

Gonhermex Sociedad Anónima de Capital Variable vs. El Sitio Refaccionario Sociedad Anónima de Capital Variable Daniel García García. Especial Hipotecario Civil Le Surte por B. J. Codemandados. 1 Acdo. Núm. Exp. 640/2017.

HSBC México Sociedad Anónima Institución de Banca Múltiple Grupo HSBC División Fiduciaria en su Carácter de Fiduciario en el Fideicomiso Irrevocable Número F 253936 vs. Cortés González Carlos y González Rodríguez Beatriz. Especial Hipotecario Civil Autr. y Señala Dom. 1 Acdo. Núm. Exp. 854/2021.

HSBC México, S.A. Institución de Banca Múltiple, Grupo Financiero HSBC, División Fiduciaria en su Carácter de Fiduciario en el Fideicomiso No. F/234036 vs. Eli David Rodríguez Castro y Elsy Marisol Flores Echeverría. Especial Hipotecario Civil Regulariza Auto. 2 Acdos. Núm. Exp. 894/2016.

HSBC México, Sociedad Anónima Institución de Banca Múltiple, Grupo Financiero HSBC vs. Bernal Salcedo Cynthia. Providencias Precautorias Mercantil Exhibe Acuese de Escrito Inicial. 1 Acdo. Núm. Exp. 8/2024.

Instituto del Fondo Nacional de la Vivienda para los Trabajadores Infonavit vs. Julio Rafael Reyes Martínez. Especial Hipotecario Civil Admite Pruebs. Rebeldia. 1 Acdo. Núm. Exp. 378/2021.

Lakowsky Ivanova Vera vs. María del Carmen Velázquez González. Ord. Civ. Copias Cert. 1 Acdo. Núm. Exp. 630/2009.

Miranda Díaz Roberto y Campos Cruz Eduardo vs. Rafael Antonio Díaz López. Proced. Convencional Mercantil Civil Informe Previo. 2 Acdos. en Amparo. Núm. Exp. 742/2018 Amparo:151/2024.

Miranda Díaz Roberto y Campos Cruz Eduardo vs. Rafael Antonio Díaz López. Proced. Convencional Mercantil Civil Paralelo. 1 Acdo. Núm. Exp. 742/2018 Tomo III.

Pedraza Pérez Mauricio, Cruces Pedraza Gabriel, Joaquina Cedillo Manríquez, Sofía Cruces Pedraza, Amador Genaro Moreno Rivas, Eugenia Pineda Pallarez, Teresa Pineda Pallarez, Lorenzo Ramírez Hernández, Angel Ramos Martínez, Juan Ramos Martínez, José Reyes Paredes Flores, Aniceto Cruces Pedraza, Heriberto Peláez Cabrera su Suc., Severino Pedraza Nájera, Juliana Rojano Buendía su Suc., Camilo Pérez Cruces su Suc., Enedina Pedraza Nájera, Manuel Pedraza Nájera su Suc. y Mario Pérez Pedraza su Suc. vs. Carlos Cabrera Ortiz, Cruces Pedraza Bernardino, Enrique Alba Rojas su Suc., Felipe Fuentes López, su Suc. de Emilio Corona Nájera, Cayetano Hidalgo Silva su Suc., Especial Hipotecario Civil Acdo. en Expedientillo. 1 Acdo. Núm. Exp. 1466/2012.

Promolinx, S. C vs. Farmacia Estrella, S.A. de C.V. Ejecutivo Mercantil Inf Cnbv Vista. 1 Acdo. Núm. Exp. 136/2016.

Quejoso: Isabel Margarita Ortiz Aja en su Carácter de Apoderada de Administradora Inmobiliaria Productiva S.A. de C.V. Ejecutivo Mercantil Se Interpone Recurso de Revisión. 1 Acdo. en Amparo. Núm. Exp. 722/2021 722/2021.

Ramírez Manzanoregulo vs. Inmobiliaria Jomet S.A. de C.V. Ord. Civil Reduce Testigo. 1 Acdo. Núm. Exp. 834/2022.

SOLO CONSULTA
SOLO CONSULTA
SOLO CONSULTA

Rodríguez Franco Susana vs. Ramón Soto Durán su Sucesión y Instituto del Fondo de la Vivienda para los Trabajadores (Infonavit). Ord. Civil Autorización. 1 Acdo. Núm. Exp. 458/2023.

Roldán Alcántara Iris Nohemí vs. Roldán Alcantar Edith y García Gutiérrez Héctor y García Roldán Daniel y García Roldán Manuel y García Roldán Julieta. Ord. Civil Emplaz. por Adhesión. 1 Acdo. Núm. Exp. 896/2023.

Scotiabank Inverlat, S.A. Institución de Banca Múltiple, Grupo Financiero Scoatiabank Inverlat hoy Proyectos Adamantine, Sociedad, Anónima de Capital Variable, Sociedad Financiera de Objeto Múltiple, Entidad Regulada Ahora su Cesionaria Edna Ruth Luna Rico vs. Juan Manuel Sicairos Eseverre. Especial Hipotecario Civil Resolución de Sala. 1 Acdo. Núm. Exp. 908/2013 Tomo III.

Scrap II, Sociedad de Reponsabilidad Limitada de Capital Variable vs. Jorge Luis Velázquez Leal. Especial Hipotecario Civil Inf Imss Vista. 1 Acdo. Núm. Exp. 792/2018.

Secreto. Ejecutivo Mercantil Reserva. 1 Acdo. Núm. Exp. 1036/2023.

Secreto. Ejecutivo Mercantil Desistimiento Instancia. 1 Acdo. Núm. Exp. 128/2024.

Secreto. Controversias de Arrendamiento Civil Auto Admisorio. 1 Acdo. Núm. Exp. 140/2024.

Secreto. Providencias Precautorias Mercantil Invitación Sicor. 2 Acdos. Núm. Exp. 200/2024.

Secreto. Ejecutivo Mercantil Invitación Sicor. 2 Acdos. Núm. Exp. 202/2024.

Sistema de Crédito Automotriz S.A. de C.V. vs. Villarreal Villegas Jesús y Santos Medina Carolina y Villarreal Santos José de Jesús. Vía de Apremio Civil Acdo. en Expedientillo. 1 Acdo. Núm. Exp. 98/2023.

Sociedad Hipotecaria Federal Sociedad Nacional de Crédito Institución de Banca de Desarrollo en su Carácter de Fiduciario Sustituto del Fondo de Opereción y Financiamiento Bancario a la Vivienda en Lo Sucesivo Fovi vs. De Sales Martínez Jorge y Cadena Martínez Edith Raquel. Especial Hipotecario Civil Inf Telmex Vista. 1 Acdo. Núm. Exp. 890/2023.

Téllez López Jaime Israel vs. Joaquín Ponce Hernández su Sucesión. Controversias de Arrendamiento Civil Razon Actuarial. 1 Acdo. Núm. Exp. 592/2012 Tomo III.

Valdez Nieto José Juan Raúl vs. Florita Pech Medina. Controversias de Arrendamiento Civil Lanzamiento. 1 Acdo. Núm. Exp. 694/2019.

Villanueva Chávez Sergio Alfredo vs. C Director del Registro Público de la Propiedad y de Comercio del Distrito Federal y Torres Ortiz Luis y Dávila Olmedo Reyna Engracia. Ord. Civil Invitación Sicor. 2 Acdos. Núm. Exp. 184/2024.

NO PUBLICADOS

De Ita Soto Maribel vs. Jesús Castro Figueroa, en su Carácter de Titular de la Notaría Pública 38 de la Ciudad de México. Ord. Civil Glose de Expedientillo. 2 Acdos. Núm. Exp. 1096/2022.

AUDIENCIA

George II S.A. de C.V. vs. Patiño Verdugo Merdeces Ibeth. Aud. de Ley Señala Nueva Fecha Controversias de Arrendamiento Civil. 1 Audiencia. Núm. Exp. 202/2023.

Tatarsky Gurvitz Julio Eduardo vs. García Campos Luis Alberto y Salazar Corona Karel. Aud. de Ley Nueva Fecha Controversias de Arrendamiento Civil. 1 Audiencia. Núm. Exp. 1078/2022.

SENTENCIA INTERLOCUTORIA

Gallardo Ibarra Marisol vs. Pineda Maldonado León Francisco. Ord. Civil Sent. Interl. 1 Núm. Exp. 1026/2022

LA SECRETARIA DE ACUERDOS
LIC. LIBIA MENDOZA RUÍZ

SEPTUAGÉSIMO DE LO CIVIL

SECRETARÍA "A"
ACUERDOS DEL 22 DE FEBRERO DEL 2024

Administradora Fome 1, S. de R. L. de C.V. vs. Domínguez Osorio Adriana. Especial Hipotecario Civil por Exhibidas Copias. 2 Acdos. Núm. Exp. 1077/2022.

Aguilar Contreras Brenda vs. Compañía Operadora de Estacionamientos Mexicanos S.A. de Cv, Grupo Integral de Desarrollo Inmobiliario Sapi de C.V. y Seguros Sura S.A. de C.V. Ord. Mercantil Vista. 1 Acdo. Núm. Exp. 1447/2019.

Alcázar Vargas Elpidio, Torres Guitierrez Araceli También Conocida como Araceli Torres Gutiérrez de Alcázar vs. Santander Vivienda S.A. de C.V. Sociedad Financiera de Objeto Múltiple, Entidad Regulada, Grupo Financiero Santander México. Especial Hipotecario Civil Girese Oficio. 1 Acdo. Núm. Exp. 297/2020.

Banco Nacional de México, S.A., Integrante del Grupo Financiero Banamex vs. Apodaca Echavarría Adolfo. Ejecutivo Mercantil Autorizaciones. 1 Acdo. Núm. Exp. 1175/2016.

BBVA México S.A. Institución de Banca Múltiple, Grupo Financiero BBVA México vs. Jorge Arturo Núñez Castro. Especial Hipotecario Civil Exh. a Disposición. 1 Acdo. Núm. Exp. 1115/2011.

Biosidus S.A. vs. Landsteiner Scientific S.A. de C.V. y Land Steiner Pharma S.A. de C.V. Vía de Apremio Civil Autorizaciones. 2 Acdos. Núm. Exp. 343/2022 Segunto Tomo.

Bohn de México S.A. de C.V. vs. Perylsa de Cancún S.A. de C.V. y López Valdés Carlos y López Hernadez Carlos. Ejecutivo Mercantil Dilig. Practicada. 1 Acdo. Núm. Exp. 1169/2023.

Bravo Sánchez Josefina. Ord. Civ. Expídase Copia Certificada. 2 Acdos. Núm. Exp. 29/2011.

Cadiere Fischer Remy Philippe vs. Said Náder Esteban. Ord. Mercantil Girese Exh. y Oficio. 2 Acdos. Núm. Exp. 927/2019.

Ckd Activos 7 S.A. Promotora de Inversión de C.V. vs. González Carballo Remigio Andrés y Chulin Balam María Eugenia. Especial Hipotecario Civil Exh. a Disposición. 1 Acdo. Núm. Exp. 467/2018 Segundo Tomo.

Contreras Medina Gabriel vs. Operadora de Hospitales Ángeles S.A. de C.V. y Gutiérrez Banda Carlos Alfredo. Ord. Civil Oficio a Disposición. 1 Acdo. Núm. Exp. 395/2023.

Cortés Baños Miguel Ángel vs. Barba Álvarez Beatriz Gisela. Ord. Civil Acceso a Sicor. 2 Acdos. Núm. Exp. 1107/2023.

Daimler Financial Services S.A. de C.V. S. O. F. O. M. E. N. R vs. Mejía Apolonio Belem y Medina Durán Miguel Ángel. Especial Mercantil Mercantil Exh. a Disposición. 1 Acdo. Núm. Exp. 1355/2022.

Figueroa Jaramillo Margarita vs. Medina Mora Carlo Julio y Sanatorio Trinidad S.A. de C.V. Ord. Civil Vista. 1 Acdo. Núm. Exp. 571/2021 Segundo Tomo.

García González Jorge Andrés vs. Rubio Sofía Vera. Especial Hipotecario Civil Cit. para Sent. Inter. 1 Acdo. Núm. Exp. 815/2019.

González Milea Pablo vs. González Pérez María Antonia y C Director del Registro Público de la Propiedad y del Comercio de la Ciudad de México. Ord. Civil Dada Cuenta. 1 Acdo. Núm. Exp. 915/2023.

Hernández Aguilar María del Carmen vs. Ortiz Hernández María Elena y Hernández Hernández Jorge. Ord. Civil Contestación y Vista. 2 Acdos. Núm. Exp. 75/2024.

Hernández Perdomo Nicky Eduardo y Hernández Marcelo Nathan vs. Grupo Mexicano Deseguros, S.A. de C.V. Ord. Civil Acdo. de Tramite. 1 Acdo. Núm. Exp. 749/2023.

Herrera Reyes José Luis vs. Grupo Mexicano de Seguros, S.A. de C.V. Ord. Civil Se Reserva. 1 Acdo. Núm. Exp. 341/2021 Segundo Tomo.

HSBC México S.A. Institución de Banca Múltiple, Grupo Financiero HSBC División Fiduciaria como Fiduciario del Fideicomiso Irrevocable F/253936 vs. Gross Jarquín Sagrario Imelda. Especial Hipotecario Civil Publicaciones Exhibidas. 1 Acdo. Núm. Exp. 1331/2018.

HSBC México, S.A. Institución de Banca Múltiple, Grupo Financiero HSBC vs. Red On Dika Digital 360, S.A. de C.V. y Antunez León Érika. Ejecutivo Mercantil Fórmese Expdllo. y Gírese Oficio (Expedientillo). 1 Acdo. Núm. Exp. 541/2020.

HSBC México, Sociedad Anónima, Institución de Banca Múltiple, Grupo Financiero HSBC, División Fiduciaria, en su Carácter de Fiduciario en el Fideicomiso Irrevocable de Administración Fuente de Pago y Garantía Identificado Con el Número F/258024 vs. José Oscar Rosell Bistrain. Especial Hipotecario Civil Vista. 1 Acdo. Núm. Exp. 265/2012.

Institución Delfondo Nacional de la Vivienda para los Trabajadores Infonavit vs. Segura Sánchez Diego. Especial Hipotecario Civil Acdo. de Tramite. 1 Acdo. Núm. Exp. 283/2019.

Instituto de Seguridad Ay Servicios Sociales de Los Trabajadores del Estado a Través de su Fondo de la Vivienda Fovissste vs. Zamora Hernández Javier. Especial Hipotecario Civil Vista. 1 Acdo. Núm. Exp. 1233/2019.

Instituto de Seguridad y Servicios Sociales de Los Trabajadores del Estado a Través de su Fondo de la Vivienda (Fovissste) vs. Sánchez Rivas Rigoberto. Especial Hipotecario Civil Autorizaciones. 1 Acdo. Núm. Exp. 361/2021.

SOLO CONSULTA
SOLO CONSULTA
SOLO CONSULTA

Instituto del Fondo Nacional de la Vivienda para los Trabajadores (Infonavit) vs. Castellanos Olmedo María Guadalupe. Especial Hipotecario Civil Llegada y Radicación. 1 Acdo. Núm. Exp. 593/2017.

Instituto del Fondo Nacional de la Vivienda para los Trabajadores Infonavit vs. Ramírez Cornejo Renato y Téllez García Alejandra. Especial Hipotecario Civil Elabórese Cedula. 1 Acdo. Núm. Exp. 755/2023.

Instituto del Fondo Nacional de la Vivienda para los Trabajadores vs. González Reyes Adán. Especial Hipotecario Civil Vista. 1 Acdo. Núm. Exp. 823/2019.

Ion Financiera Sociedad Anónima Promotora de Inversión de Capital Variable Sociedad Financiera de Objeto Múltiple Entidad Regulada vs. Enríquez Macías Mónica. Especial Hipotecario Civil Expídase Copia Certificada. 1 Acdo. Núm. Exp. 87/2024.

Jaramillo Godínez Jaime vs. Souza Gutiérrez María Concepción. Ord. Civil Sin Lugar a Proveer de Conformidad. 1 Acdo. Núm. Exp. 139/2022.

López Moctezuma Lucía vs. Rodríguez Vázquez Laura Leticia y Gutiérrez García su Sucesión de José Daniel. Controversias de Arrendamiento Civil por Recibida Copia. 1 Acdo. Núm. Exp. 893/2018.

Medel Mondragón Manuel vs. Intermediación Inmobiliaria Gutza S.A. de C.V. Ord. Civil Elabórese Cedula. 1 Acdo. Núm. Exp. 53/2024.

Monsanto Comercial S de R.L. de C.V. vs. Semillas Productivas S.A. de C.V. y Peters Dyck Franz. Especial Hipotecario Civil por Hechas Manifestaciones. 1 Acdo. Núm. Exp. 1405/2019.

Mpc Atracción Inmobiliaria S de R.L. de C.V. vs. Michaus Córdoba Jorge y Michaus Córdoba Esperanza. Controversias de Arrendamiento Civil Acdo. de Tramite. 1 Acdo. Núm. Exp. 1221/2023.

Orozco Ramírez Dora vs. Orozco Salgado Pablo. Ord. Civil Admisión. 1 Acdo. Núm. Exp. 167/2024.

Ortega Cortés Urania vs. Vallejo Morales Ángel. Ord. Civil Acdo. de Tramite. 1 Acdo. Núm. Exp. 975/2023.

Peña García José Alejandro y Peña García Ángel vs. Peña Coria José Luis. Ord. Civil Vista. 1 Acdo. Núm. Exp. 949/2023.

Quezada Alcaraz Dulce María del Consuelo vs. Mejía Sandoval Gabriel. Especial Hipotecario Civil Surtale por Boletín. 1 Acdo. Núm. Exp. 237/2018.

Romero Rodríguez Irma vs. Rojas Rosales Karla Itzel y Rosales Rojas Esther. Controversias de Arrendamiento Civil Fórmese Expdllo. y Vista(Expedientillo). 1 Acdo. Núm. Exp. 855/2019.

Salinas Juárez Carlos Eduardo vs. Vargas González Juan José. Exhortos Civil Acdo. de Tramite. 1 Acdo. en Amparo. Núm. Exp. 1257/2023 Amaparo 115/2024- V Jesús Antonio Tabarez Torres.

Scotiabank Inverlat Sa Institución de Banca Múltiple Grupo Financiero Scotiabank Inverlat vs. Benítez Jiménez Vicente Rafael. Especial Hipotecario Civil Vista. 1 Acdo. Núm. Exp. 41/2023.

Secreto. Exh. Mercantil Acdo. de Trámite. 1 Acdo. en Exhorto. Núm. Exp. 179/2024.

Secreto. Ejecutivo Mercantil Admisión. 1 Acdo. Núm. Exp. 199/2024.

Shmulkovsky Núñez David y Shmulkovsky Ocampo Isaac vs. Elizalde Barrón José Luis y Bonilla Bastos Juan Paulino. Ord. Civil Vista. 1 Acdo. Núm. Exp. 823/2023.

Socafi S.A. de C.V. vs. Olivas Reyes Lázaro y Aguirre Cruz Elvira. Ejecutivo Mercantil Exh. a Disposición. 1 Acdo. Núm. Exp. 129/2024.

Sociedad Cooperativa de Consumo Pemex Scl vs. Ferrer Ferrer Manuel. Ejecutivo Mercantil Devuélvase. 1 Acdo. Núm. Exp. 115/2024.

Sociedad Hipotecaria Federal Sociedad Nacional de Crédito Institución de Banca de Desarrollo vs. Martínez López Wendy Jannet. Especial Hipotecario Civil Ríndase el Informe. 1 Acdo. en Amparo. Núm. Exp. 473/2016 Amparo 131/2024- I Wendy Jannet Martínez López.

Sofom Inbursa S.A. de C.V. Sofom Er Grupo Financiero Inbursa vs. Bcx Trading Co. Sociedad Anónima de Capital Variable y Bcx Apparel Sociedad Anónima de Capital Variable y Escobar Leal Leonardo. Ejecutivo Mercantil Edicto a Disposición. 1 Acdo. Núm. Exp. 633/2021.

Téllez de la Rosa María Luisa vs. Avendaño Téllez Omar Abel y C. Director del Registro Público de la Propiedad y del Comercio. Ord. Civil Admisión. 1 Acdo. Núm. Exp. 203/2024.

Vfs México S.A. de C.V. Sociedad Financiera de Objeto Múltiple Entidad No Regulada vs. Eureka Chiapas S.A. de C.V. y Vázquez Zecua Javier. Especial Mercantil Mercantil Elabórese Exh. y Oficio. 1 Acdo. Núm. Exp. 807/2018.

Yareli Escudero Guadalupe vs. Raudel Escobedo Rodarte. Controversias de Arrendamiento Civil por Notificada y Elabórese Cedula. 1 Acdo. Núm. Exp. 1017/2015.

Zamarripa Zamarripa María Guadalupe su Sucesión vs. Solís Gómez Carlos. Ord. Civil Fórmese Expdllo. y Girese Oficio (Expedientillo). 1 Acdo. Núm. Exp. 705/2014.

AUDIENCIA

Banco del Bajío S.A. Institución de Banca Múltiple vs. Escobedo Valle Guadalupe. Aud. Especial Hipotecario Civil. 1 Audiencia. Núm. Exp. 1139/2019.

Herrera Reyes José Luis vs. Grupo Mexicano de Seguros, S.A. de C.V. Aud. Ord. Civil. 1 Audiencia. Núm. Exp. 341/2021 Segundo Tomo.

Sofom Inbursa S.A. de C.V. Sofom Er Grupo Financiero Inbursa vs. Bcx Trading Co. Sociedad Anónima de Capital Variable y Bcx Apparel Sociedad Anónima de Capital Variable y Escobar Leal Leonardo. Aud. Ejecutivo Mercantil. 1 Audiencia. Núm. Exp. 633/2021.

LA SECRETARIA DE ACUERDOS
LIC. DOLORES RODRIGUEZ TORRES

SECRETARÍA "B"
ACUERDOS DEL 22 DE FEBRERO DEL 2024

Administradora Inmobiliaria Productiva S.A. de C.V. Ejecutivo Mercantil Recurso de Revisión. 1 Acdo. en Amparo. Núm. Exp. 2/2022 Amparo 2/2022.

Aguilar Alcázar Estanislao su Sucesión vs. Ugarte Cataño María del Rocío Leticia. Juris. Voluntaria Civil Elabórese Nueva Cédula. 1 Acdo. Núm. Exp. 1060/2023.

Aguilar López Teresita de Jesús vs. Constructora Acesco S.A. de C.V. y Otro. Especial Hipotecario Civil Sin Lugar a Proveer. 1 Acdo. Núm. Exp. 686/2013.

Banco Santander México S.A., Institución de Banca Múltiple, Grupo Financiero Santander México vs. Lidema Corporación de Servicios, S.A. de C.V. y Mondragón Rodríguez Antonio y Mondragón Martínez María Elizabeth. Ejecutivo Mercantil Nuevo Dom. y Autorización. 1 Acdo. Núm. Exp. 1006/2016 Tercer Tomo.

Benítez Herrera Elizabeth vs. Castro López Inés. Ord. Civil Acuerdo. 2 Acdos. Núm. Exp. 770/2022 Segundo Tomo.

Bolaños Ríos Marilú vs. Rivera Sánchez María de la Luz y Burgos Burgos Daniel Fernando. Ord. Civil Admisión. 1 Acdo. Núm. Exp. 202/ 2024.

Caaf Integradora de Servicios Logísticos S. de R. L. de C.V. vs. Banco Inbursa S.A., Institución de Banca Múltiple, Grupo Financiero Inbursa. Ejecutivo Mercantil Acuerdo. 1 Acdo. Núm. Exp. 222/2023.

Ci Bancop S.A. Institución de Banca Múltiple, The Bank Of New York Mellon S.A., Institución de Banca Múltiple, Actuando en su Carácter de Fiduciaria en el Fideicomiso F/00102 vs. Hernández Gómez Rosa Guadalupe y Otro. Especial Hipotecario Civil Girese Exhorto. 1 Acdo. Núm. Exp. 1286/2018 Segundo Tomo.

Ckd Activos 7, S.A. P. I. de C.V. vs. Salazar León Socorro. Especial Hipotecario Civil Se Tiene por Exhibido el Certificado. 1 Acdo. Núm. Exp. 542/2015 Segundo Tomo.

Dávila Arratia María Pilar vs. Constructora Inmobiliaria Amarelo S.A. de C.V. y Vargas Bezanilla Mauricio y C Director del Registro Público de la Propiedad y de Comercio de la Ciudad de México. Ord. Civil Fecha de Audiencia. 1 Acdo. Núm. Exp. 602/2023.

De la O. Mendoza Gonzalo vs. De la O. Huerta Cristian Alfredo y la Sucesión de Gonzalo de la O. Córdova. Exhortos Civil Auto de Radicación. 1 Acdo. en Exhorto. Núm. Exp. 200/2024.

Estrop Mcbride Marcela Sharon vs. Estrop Diez Andrea Olivia y Estrop Diez Daniela Aurora. Exhortos Civil Remítase a su Lugar de Origen. 1 Acdo. Núm. Exp. 118/2024.

Félix Blanco Diseño y Arquitectura S.C. vs. Turismo Gourmet Sapi de C.V. y de la Vega Jiménez Sergio y Gehrke Sánchez Alexander Rafael. Ejecutivo Mercantil Acuerdo. 1 Acdo. Núm. Exp. 388/2019 Quinto Tomo.

Gallegos Peña Francisco Enrique vs. Hernández Hernández Noé. Ord. Civil Contestación de Demanda. 1 Acdo. Núm. Exp. 1064/2023.

Gobierno de la Ciudad de México vs. Serrano Millán Omar. Controversias de Arrendamiento Civil Acuerdo. 1 Acdo. Núm. Exp. 534/2023.

González Barrera Manuel Valdemar y Gordillo Islas M. del Carmen Leonor vs. Gorodezky Lauferman Jacobo y Zaslav Ramberg de Gorodezky Ruth y Grzmkovsky Wulfovich Rubén y Brener Faitelson Víctor y Moscona Eskenazi de Brener Sara y Brener Faitelson Jaime y Moscona Eskenazi de Brener Esther y Registro Público de la Propiedad y del Comercio de la Ciudad de México. Ord. Civil Vista. 1 Acdo. Núm. Exp. 820/2021 Segundo Tomo.

SOLO CONSULTA
SOLO CONSULTA
SOLO CONSULTA

Instituto del Fondo Nacional de la Vivienda para los Trabajadores Infonavit vs. Juárez Olvera Rosa Linda y Flores Contreras Fernando. Especial Hipotecario Civil Una Vez que Acredite. 1 Acdo. Núm. Exp. 626/2015.

Macouzet Martínez Carlos, También Conocido como Carlos Manuel Macouzet Martínez vs. Valtierra Zamora Lorena. Controversias de Arrendamiento Civil Rendido el Informe. 1 Acdo. Núm. Exp. 328/2020 Segundo Tomo.

Maíz Íñigo Andrés Carlos vs. Mckelligan Ramos Óscar Igor y Amaya Díaz José Manuel. Ejecutivo Mercantil Acuerdo. 1 Acdo. Núm. Exp. 1338/2019 Cuarto Tomo.

Money Holding S.A. P. I. de C.V., Sofom E. N. R vs. Grupo Riviera S.A. de C.V. y Gitlin Dorfman Moisés y Gitlin Blumrosen Israel y Gitlin Dorfman Raquel y Marcovich Riwich, su Sucesión Isaac Mordje. Ejecutivo Mercantil Se Aclara Fecha. 1 Acdo. Núm. Exp. 702/2020 Cuarto Tomo.

Nueva Wal Mart de México S. de R. L. de C.V. vs. Fondo 1 Querétaro S.A. P. I. de C.V. en su Carácter de Fideicomitente y Fideicomisario a, en el Fideicomiso de Administración F/851- 01300. Controversias de Arrendamiento Civil Dada Cuenta. 1 Acdo. Núm. Exp. 762/2022.

Olmedo Vargas Fernando vs. Castillo Liy Jonathan, Herrera Jaimes Rocío del Carmen y Fernández Peña Delia. Controversias de Arrendamiento Civil Dilig. Practicada. 1 Acdo. Núm. Exp. 392/2020.

Peniche Vázquez Lucila Marilú vs. Sánchez Pineda Angélica Elizabeth. Especial Hipotecario Civil Expídase a su Costa la Copia. 1 Acdo. Núm. Exp. 552/2013.

Plata Tinoco Janet Adela vs. Gómez Rosales Juan Roberto. Ord. Civil Recurso de Apelación. 1 Acdo. Núm. Exp. 40/2020 Segundo Tomo.

Ramírez Sánchez Cecilia vs. Berrocal Meza Hilario. Ord. Civil Vista. 1 Acdo. Núm. Exp. 1222/2023.

Reséndiz Álvarez Alberto vs. Reséndiz Labra Anatolio. Ord. Civil Acuerdo. 1 Acdo. Núm. Exp. 194/2015.

Santander Hipotecario, S.A. de C.V., Sociedad Financiera de Objeto Múltiple, Entidad Regualda vs. Marlen Rodríguez Martínez. Esp. Hip. Sin Lugar a Proveer. 1 Acdo. Núm. Exp. 300/2010.

Secreto. Controversias de Arrendamiento Civil Cedula a Disposición. 1 Acdo. Núm. Exp. 128/2024.

Secreto. Ejecutivo Mercantil Caducidad. 1 Acdo. Núm. Exp. 178/2023.

Secreto. Ejecutivo Mercantil Edictos a Disposición. 1 Acdo. Núm. Exp. 94/2023.

Secreto. Ejecutivo Mercantil Exh. Sin Diligenciar. 1 Acdo. Núm. Exp. 442/2023.

Secreto. Providencias Precautorias Mercantil Admisión. 1 Acdo. Núm. Exp. 174/2024.

Secreto. Providencias Precautorias Mercantil Desahogo. 2 Acdos. Núm. Exp. 1172/2023.

Secreto. Providencias Precautorias Mercantil Exh. a Disposición. 1 Acdo. Núm. Exp. 12/2024.

Servín Archundia Yolanda vs. Mendoza Jiménez Rodolfo y Acevedo de Mendoza María Elena. Ord. Civil Se Tiene por Exhibida la Publicación. 1 Acdo. Núm. Exp. 380/2023.

Sociedad Hipotecaria Federal, S.N.C. Institución de Banca de Desarrollo vs. Olimpia Olvera Chávez y Jaime Sosa Rodríguez. Esp. Hip. Inc. y Vista. 1 Acdo. Núm. Exp. 988/2011.

EL SECRETARIO DE ACUERDOS
LIC. FORTUNATO ZAPATA TENORIO

SEPTUAGÉSIMO PRIMERO DE LO CIVIL

SECRETARÍA "A"
ACUERDOS DEL 22 DE FEBRERO DEL 2024

Ángeles García Tania Guadalupe vs. Cárdenas Saucedo Inocencia Felícitas. Especial Hipotecario Civil Admisión. 1 Acdo. Núm. Exp. 157/2024.

Autofinanciamiento México S.A. de C.V. vs. Pérez López Roselia y Sierra Ake Jaime Javier. Ejecutivo Mercantil Oficio Telmex. 1 Acdo. Núm. Exp. 409/2023.

Balderas Arguello José Felipe vs. Hernández Balderas Esteban. Exhortos Civil Auto de Radicación de Exhorto. 1 Acdo. en Exhorto. Núm. Exp. 209/2024.

Banca Mifel Sociedad Anónima Institución de Banca Múltiple Grupo Financiero Mifel División Fiduciaria en su Carácter de Fiduciaria en el Contrato de Fideicomiso de Admistración Número 1354/2011 Denominada Banca Mifel Fideicomiso 1354/2011 vs. Muñoz Tapia Alfredo. Juris. Voluntaria Civil Expedir Copias Certificadas. 1 Acdo. Núm. Exp. 1179/2023.

Banco Mercantil del Norte S.A. Institución de Banca Múltiple Grupo Financiero Banorte vs. Rubén Darío Márquez Flores, Jaime Morales Venegas, Diseño de Espacios de Guadalajara S.A. de C.V. Especial Hipotecario Civil Proporciona Medios Electrónicos. 1 Acdo. Núm. Exp. 1003/2016.

Banco Mercantil del Norte S.A. Institución de Banca Múltiple Grupo Financiero Banorte- vs. Aarón Vicente Berrocal Arellano, Susana Flores Rojo. Especial Hipotecario Civil Notario Exhib. Proyecto. 1 Acdo. Núm. Exp. 389/2017.

Banco Mercantil del Norte, S.A., Institución de Banca Múltiple, Grupo Financiero Banorte vs. Edgar Sánchez González, Pilar Mendoza Cureses. Especial Hipotecario Civil Notario Exhib. Proyecto. 1 Acdo. Núm. Exp. 491/2016.

Banco Santander México, S.A., Institución de Banca Múltiple, Grupo Financiero Santander México vs. Guillermo Silverio Lugardo. Providencias Precautorias Mercantil Prev Vitual Inicial. 1 Acdo. Núm. Exp. 203/2024.

Bustos Ramírez Lydia vs. Colegio Antonio José de Sucre Sc. Juris. Voluntaria Civil Cedula Diligenciada. 1 Acdo. Núm. Exp. 1241/2023.

Casa Eli, S.A. de C.V. vs. Banco Nacional de México, S.A., Integrante del Grupo Financiero Banamex, División Fiduciaria, en su Carácter de Fiduciario del Fideicomiso Número 17416- 3 (Banamex Fibra Danhos Fideicomiso 17416- 3). Controversias de Arrendamiento Civil Se Aprueba Convenio. 1 Acdo. Núm. Exp. 481/2020.

Cetelem S.A. de C.V. Sociedad Financiera de Objeto Múltiple Entidad Regulada vs. Zapata Marcos García. Ejecutivo Mercantil Exh. Sin Diligenciar. 1 Acdo. Núm. Exp. 519/2023.

Condominio Conjunto Carrillo Puerto vs. Leónides Linares Trinidad Felipe y Bautista González Reyna Patricia. Ejecutivo Civil Oficio Primera Sria Con Leyenda. 1 Acdo. Núm. Exp. 1039/2023.

Credix Gs Sociedad Anónima de Capital Variable, Sociedad Financiera de Objeto Múltiple Entidad No Regulada en su Carácter de Fiduciario en el Contrato de Fideicomiso Irrevocable de Garantía Número Cdx/1922 vs. Babatz Álvarez Bernardo. Vía de Apremio Civil Ced. Sin Dilig. 1 Acdo. Núm. Exp. 981/2023.

Daimler Financial Services México Sociedad de Responsabilidad Limitada de Capital Variable vs. Gurrea Rangel Jorge Antonio y Aguilar Robles Maximiliano. Ejecutivo Mercantil Exh. Sin Diligenciar. 1 Acdo. Núm. Exp. 953/2023.

Daimler Financial Services S.A. de C.V. Sofom Enr vs. Sinergia en Translados Ejecutivo y de Personal S.A. de C. C. y Olivares García Nereida. Ejecutivo Mercantil Oficio Telmex. 1 Acdo. Núm. Exp. 605/2023.

Ekscelenko, S.A. P. I. de C.V. Sofom E. N. R vs. Integradora de Servicios Punch, S.A. de C.V. y González González Ana María y Villalobos González Mariano. Ejecutivo Mercantil Exh. Sin Dilig. 1 Acdo. Núm. Exp. 1167/2023.

Estrada Sánchez Jesús Javier vs. Pitagoras 561 S.A. de C.V. Ord. Civil Girar Exhorto. 1 Acdo. Núm. Exp. 577/2021.

Hernández Peniche Ytzel Renee vs. Peniche Solares Addy María y Hernández Hernández Luis Saúl y C. Director del Registro Público de la Propiedad y de Comercio de la Ciudad de México. Ord. Civil Acuerdo. 2 Acdos. Núm. Exp. 1205/2023.

Herrera Núñez Adrián vs. Swastez García Minerva Cerealia. Controversias de Arrendamiento Civil Rebeldia Admis. de Pruebs. y Fecha de Audiencia. 1 Acdo. Núm. Exp. 631/2023.

Huerta Bautista María Trinidad vs. Jenny Hayen Hayen. Ord. Civil Revisión de Proyecto. 1 Acdo. Núm. Exp. 497/2014.

Instituto del Fondo Nacional de la Vivienda para los Trabajadores Infonavit vs. Cedillo Hernández Ernesto. Especial Hipotecario Civil Cedula Sin Diligenciar. 1 Acdo. Núm. Exp. 1245/2022.

Instituto del Fondo Nacional de la Vivienda para los Trabajadores Infonavit vs. García Rendón Jorge. Especial Hipotecario Civil Llegada y Radicación Autos. 1 Acdo. Núm. Exp. 303/2022.

Lydia Laurent Anne y Suárez Flores Narciso José vs. Banco Ve por más S.A. Fideicomiso 307. Ord. Civil Cedula Dilig. 2 Acdos. Núm. Exp. 1221/2023.

Macías Hernández Luz Aarón vs. Jaime Gaston Valdez Cervantes María del Carme Gutierres Centeno. Especial Hipotecario Civil Expedir Copias Certificadas. 1 Acdo. Núm. Exp. 127/2021.

SOLO CONSULTA

Meneses Pedraza José vs. Banco Santander (México) S.A. Institución de Banca Múltiple Grupo Financiero Santander. Ord. Civil Girar Ofic. Arch. 1 Acdo. en Expedientillo. Núm. Exp. 833/2016.

Montiel Montes María del Carmen Rosario y-o. Montiel Montes María del Carmen vs. Fontanot Montiel Edith Guadalupe. Ord. Civil Desahogo de Vista. 1 Acdo. Núm. Exp. 1109/2023.

Morales Sánchez Alfredo vs. Hernández Otañez José Joaquín su Sucesión, Pimentel Aldama Graciela, Hernández Otañez María de la Luz, Hernández Otañez Silvia y Reyes Corona Raúl. Ord. Civil Autoriza. 1 Acdo. Núm. Exp. 1351/2018 Tomo III.

Mota Trejo María Fernanda Citlalli vs. Careaga Cortés Edson Eduardo. Ejecutivo Mercantil Cedula Sin Diligenciar. 1 Acdo. Núm. Exp. 1361/2023.

Operadora de Bienes Raíces Chevita, S.A. de C.V. vs. Leyma Hernández Velázquez. Especial Hipotecario Civil Oficio Telmex. 1 Acdo. Núm. Exp. 671/2020.

Philip Morris México Sociedad Anónima de Capital Variable vs. Grupo Ankasore S.A. de C.V., Lorenzo Reyes Osorio También Conocido como Reyes Osorio Emigdio Lorenzo, Evelia Rodríguez Zamora, Benjamín Alejandro Solís Saldaña, Reyes Rodríguez Ana Aurora. Especial Hipotecario Civil Acdo. de Trámite Se Aclara Auto. 1 Acdo. Núm. Exp. 81/2016.

Rodríguez Lomelí Ma. de la Luz Guadalupe y Otro vs. Fianzas Monterrey Aetna Sociedad Anónima, Institución de Fianzas, Grupo Financiero Bancomer Actualmente Ace Fianzas Monterrey, S.A. y Otros. Exhortos Civil Exh. Devuelto. 1 Acdo. en Exhorto. Núm. Exp. 205/2024.

Tip Auto, S.A. de C.V. vs. Prochaesa Procesadora de Chatarra y Equipo, S.A. de C.V. y Valdez Viramontes Pamela Jacqueline y Viramontes Becerra Ana Luisa. Ejecutivo Mercantil Oficio Juzgado de Distrito. 1 Acdo. en Expedientillo. Núm. Exp. 121/2022.

AUDIENCIA

Abraham Gorisnic Gabriel vs. López Valdez Tania. Aud. Especial Hipotecario Civil. 1 Audiencia. Núm. Exp. 105/2023.

Díaz Leal Gómez Cándido su Sucesión vs. Colores y Emociones S.A. de C.V. Aud. Controversias de Arrendamiento Civil. 1 Audiencia. Núm. Exp. 1085/2023.

EL SECRETARIO DE ACUERDOS
LIC. JUAN CARLOS ESCOBAR SALAVERRIA

SECRETARÍA "B"
ACUERDOS DEL 22 DE FEBRERO DEL 2024

Abc Holding, Sociedad Anónima, Promotora de Inversión de Capital Variable vs. Mela Blu Import & Export Sociedad Anónima de Capital Variable, Javier Rodríguez Camarena y Gabriel Fernández Correa. Ejecutivo Mercantil Certificación. 1 Acdo. Núm. Exp. 920/2019 Tomo II.

Banco Actinver Sa Institución de Banca Múltiple Grupo Financiero Actinver como Fiduciario en el Fideicomiso 14016. Controversias de Arrendamiento Civil Of Dto. 1 Acdo. en Amparo. Núm. Exp. 62/2022 383/2023.

Banco Santander (México) Sociedad Anónima Institución de Banca Múltiple Grupo Financiero Santander México vs. Top Energy S.A. de C.V. Juan Carlos Chacón Valles, Hugo Alejandro Chacón Antonio. Ejecutivo Mercantil Acuerdo. 1 Acdo. en Tercería. Núm. Exp. 122/2017 Tercería.

Bnp Paribas vs. Amr Aircraft Leasing Dac y Transportes Aeromar S.A. de C.V. Ejecc. de Garantías Otorgadas Mediante Prenda Sin Transmisión de Pos. y Fideicomiso de Garantía (Procedimiento Extrajudicial) Mercantil No Expreso Agravios. 1 Acdo. Núm. Exp. 846/2023.

Cibanco Sociedad Anónima Institución de Banca Múltiple en su Carácter de Fiduciario en el Fideicomiso F/00782 vs. José David Ocampo López, Miriam Chavarría Monroy. Especial Hipotecario Civil Girar Nuevamente Exhorto. 1 Acdo. Núm. Exp. 1228/2018.

Civel Sociedad Anónima de Capital Variable vs. Aguirre Francisco y Aguirre Silvia y Santamaría Josefa. Ord. Civil Acuerdo. 1 Acdo. Núm. Exp. 238/2022.

Corporación México Express, S. C vs. Rak Sistemas de Potencia, S.A. de C.V. y Otro. Ord. Mercantil Acuerdo. 1 Acdo. Núm. Exp. 1584/2012 Tomo II.

Daimler Financial Services S.A. de C.V. Sofom Enr vs. Luna Barajas José Antonio. Ejecutivo Mercantil Cedula y Razón Sin Diligenciar. 1 Acdo. Núm. Exp. 974/2023.

Decarome S.A. P. I. de C.V. vs. Yolanda Bazán Santiago y Otro. Ejecutivo Mercantil Autorizaciones. 1 Acdo. Núm. Exp. 146/2013 Tomo II.

Díaz Cadena María Rosario vs. Díaz Cadena su Sucesión Miguel Ángel. Ejecutivo Mercantil Notario Autoriza Personas. 1 Acdo. Núm. Exp. 228/2013 Tomo II.

Errejon Béjarano Arturo vs. Grupo Importador S.A. de C.V. y Otro. Ejecutivo Civil Formar Expedientillo. 1 Acdo. en Expedientillo. Núm. Exp. 18/2018.

Estrada Kosack Karina Inger vs. Francisco Rosales García y Otros. Ord. Civil Acuerdo. 1 Acdo. Núm. Exp. 496/2016 Tomo II.

Fundos Heredades y Patrimonio de México S.A. de C.V. vs. Inmobiliaria Scotia Inverlat S.A. de C.V. Controversias de Arrendamiento Civil Of Sala. 3 Acdos. Núm. Exp. 460/2017 Tomo IV.

García Meza Laura Berenice vs. Total Parts And Components S.A. de C.V. Hdi Seguros S.A. de C.V., Christian Eduardo Pacheco Lara. Ord. Civil Contestación de Agravios. 1 Acdo. Núm. Exp. 428/2021 Tomo II.

Hipotecaria su Casita S.A. de C.V. Sociedad Financiera de Objeto Múltiple E. N. R vs. Israel Gómez Rodríguez y Otro. Especial Hipotecario Civil Archivo Devuelve Autos. 1 Acdo. Núm. Exp. 1698/2011.

Inprotec S.A. de C.V. vs. Quendal Foodtech Machinery S.A. de C.V. y Malagón Martínez José Luis. Controversias de Arrendamiento Civil Of Sala. 1 Acdo. Núm. Exp. 1044/2022 Tomo II.

Instituto de Seguridad y Servicios Sociales de Los Trabajadores del Estado a Través de su Fondo Dela Vivienda Fovissste vs. Gutiérrez Barajas Mauricio. Especial Hipotecario Civil Girar Exhorto. 1 Acdo. Núm. Exp. 644/2022.

Instituto de Seguridad y Servicios Sociales de Los Trabajadores del Estado a Través de su Fondo de la Vivienda Fovissste vs. Cristina Virginia Romero Cortés. Especial Hipotecario Civil Cedula y Razón Sin Diligenciar. 1 Acdo. Núm. Exp. 764/2019.

López Vázquez Fructuoso vs. García Murillo Irene. Controversias de Arrendamiento Civil Formar Cuad. de Amparo. 4 Acdos. en Amparo. Núm. Exp. 1096/2022 Amparo 148/2024-III, Promov. Por: Ulises Bernardo Herrera.

Maldonado Mendoza Ricardo vs. María de la Paz Conde Reyes. Ord. Civil Of Sat. 1 Acdo. Núm. Exp. 1446/2019.

Nr Finance México S.A. de C.V. vs. López Farías José Luis. Ejecutivo Mercantil No Desahogó Prevención (Se Tiene por No Presentada la Demanda). 1 Acdo. Núm. Exp. 154/2024.

Rojas Guadarrama Francisco René Rojas Guadarrama Quien También Se Hace Llamar Francisco Rojas Guadarrama vs. Méndez Mosqueda Sara y Sotelo Maganda Leopoldo. Controversias de Arrendamiento Civil Elaborar Nuevamente Cedulas. 1 Acdo. Núm. Exp. 1304/2023.

Ruíz Ochoa Eduardo Benjamín vs. Reséndiz García Luis Manuel y Reséndiz García Jorge. Controversias de Arrendamiento Civil Actuario Devuelve Exp. y Razón Sin Diligenciar. 1 Acdo. Núm. Exp. 804/2021.

Ruíz Ramírez Julia su Sucesión vs. Morán Cristino Moisés y Morán Cristino Abraham. Ord. Civil Cedula y Razón Sin Diligenciar. 2 Acdos. Núm. Exp. 60/2024.

Torres Palma María Carmina vs. Martínez Sarabia Alejandro. Controversias de Arrendamiento Civil Requerimiento. 1 Acdo. Núm. Exp. 940/2021.

Veiga Ortega Olivia vs. Lumbreras Ramos Guillermo y Ramos Rodríguez Paulino. Controversias de Arrendamiento Civil Computo y Certificación Contestar Demanda. 3 Acdos. Núm. Exp. 62/2024.

AUDIENCIA

Carrión Contreras María del Carmen Yolanda vs. Olivares Segura Alfonso Manuel y Herrera Mejía Maricela. Aud. Controversias de Arrendamiento Civil. 1 Audiencia. Núm. Exp. 424/2023.

LA SECRETARIA DE ACUERDOS
LIC. NORMA CALDERÓN CASTILLO

SEPTUAGÉSIMO SEGUNDO DE LO CIVIL

SECRETARÍA "A"
ACUERDOS DEL 22 DE FEBRERO DEL 2024

Agraz Sánchez Rebollo David vs. Carrasco Vergara Sergio Antonio. Especial Hipotecario Civil 2 Acdos. Núm. Exp. 405/2022.

Aguilar Pereira Analia vs. Fis Barouh Ezra Ernesto y Directora del Registro Público de la Propiedad y del Comercio de la Ciudad de México y Goldberg Brzezinki Jonathan y Saade Cohen Jeanna y Palombo Romano Isaac y Hemsani Levy Joseph y Gateño

SOLO CONSULTA
SOLO CONSULTA
SOLO CONSULTA

Esquenazi Perla Margarita y Gateño Esquenazi Rebeca y Beracha Motola Moisés y Ange Torres Esther y Michan Betech Isaac y Michan Ovadia Isaac y Cherem Hemsani Judith y Cherem Hemsani Matilde y Kanan Hamui Carlos y Cohen Cohen Marcos y Kanan Hamui Jaime y Hilu Hemsani Fuat Marcos y Mitrani Behar Manahem Ángel. Ord. Civil 2 Acdos. Núm. Exp. 937/2023.

Alonso Juárez Marlene vs. Inmobiliaria Granjas la Loma S.A. de C.V. y Otras. Exhortos Civil Exhorto. 1 Acdo. en Exhorto. Núm. Exp. 201/2024.

Banco del Bajío S.A. Institución de Banca Múltiple vs. Comercializadora Gutiérrez Morán S.A. de C.V. y Gutiérrez Morán Amador. Ejecutivo Mercantil 1 Acdo. Núm. Exp. 657/2019.

Banco Inbursa, Sociedad Anónima, Institución de Banca Múltiple, Grupo Financiero Inbursa vs. A+Z Automatización Sociedad de Responsabilidad Limitada de Capital Variable y María Juana Rodríguez Santiago. Especial Hipotecario Civil 7 Acdos. Núm. Exp. 99/2021.

Banco Invex Sociedad Anónima Institución de Banca Múltiple Invex Grupo Financiero Fiduciario en su Carácter de Fiduciario en el Fideicomiso Irrevocable de Administración Fuente de Pago y Garantía Identificado Con el Número 1055 vs. Solís Onate Jorge Jesús. Vía de Apremio Civil 1 Acdo. Núm. Exp. 1271/2022.

Banco Sabadell Sa Institución de Banca Múltiple vs. Originales de la Moda S.A. de C.V. y Levy Hamui Jacobo. Actos Prejudiciales Civil 2 Acdos. Núm. Exp. 341/2022.

Banco Santander (México), S.A. Institución de Banca Múltiple, Grupo Financiero Santander México vs. Cimentaciones Aplicadas, S.A. de C.V., Teresa Rubí Sánchez Quien También Utiliza su Apellido de Casada Teresa Rubí Sánchez de Nieto. Ejecutivo Mercantil 1 Acdo. Núm. Exp. 1085/2013.

BBVA México Sa Institución de Banca Múltiple Grupo Financiero BBVA México vs. Marron Lujan Carole Michell Soleil. Especial Hipotecario Civil 1 Acdo. Núm. Exp. 45/2024.

BBVA México Sociedad Anónima Institución de Banca Múltiple Grupo Financiero BBVA México antes BBVA Bancomer Sa Institución de Banca Múltiple Grupo Financiero BBVA Bancomer vs. Espinoza Caratachea Juventina. Especial Hipotecario Civil 1 Acdo. Núm. Exp. 945/2021.

BBVA México Sociedad Anónima Institución de Banca Múltiple Grupo Financiero BBVA México vs. Maxi Tintas de México S.A. de C.V. y Arango Leyva José Isidro y Valverde Muñoz Ismael. Ejecutivo Mercantil 1 Acdo. Núm. Exp. 55/2023.

Billboard México S.A. de C.V. vs. Screencast S.A. P. I. de C.V. Controversias de Arrendamiento Civil 2 Acdos. Núm. Exp. 273/2020.

Blanco Abad Luis su Sucesión vs. Fernández Portela de Prado Aurora Ramos Ramos de Folch María Densita Piñeiro Béjar José Rafael y Piñeiro Béjar Manuel Ramón. Ord. Civil 2 Acdos. Núm. Exp. 589/2017 Tomo V.

Campos Ramírez Martín. Especial Hipotecario Civil 3 Acdos. en Amparo. Núm. Exp. 393/2023 Amparo: 393/2023- IV.

Carpio Martínez Samuel B vs. Hernández Casillas José Alfredo. Ejecutivo Civil 1 Acdo. Núm. Exp. 595/2022 Bis. 1 Tomo Dos.

Cervantes Domínguez Adela vs. María Luisa Romero de Corrales. Ord. Civil 1 Acdo. Núm. Exp. 67/2021.

Decarome, Sociedad Anónima Promotora de Inversión de Capital Variable vs. Gerardo Javier Esquivel Nava y Carmen Cristabel García. Especial Hipotecario Civil 2 Acdos. en Amparo. Núm. Exp. 465/2014 Amparo: 810/2023.

Duarte García Mario Alberto vs. Constructora Anmar, S.A. de C.V. Ord. Civil 1 Acdo. Núm. Exp. 1111/2009.

Financiera Fortaleza S.A. de C.V. Sofom Enr vs. González Pérez María Luisa. Ejecutivo Mercantil 1 Acdo. Núm. Exp. 349/2023.

García Oyosa Flor del Carmen vs. Franco Razo Marisela. Ord. Civil Expedientillo. 1 Acdo. Núm. Exp. 611/2021.

García Pichardo Guillermo vs. Mancilla Ornelas Víctor Manuel. Controversias de Arrendamiento Civil 2 Acdos. en Amparo. Núm. Exp. 189/2019 Amparo: 947/2023- III.

Grupo Operador Comercial para el Campo Sociedad Anónima de Capital Variable y Vázquez Hernández José Antonio vs. Emprendimientos Maussan y González Sociedad Anónima Promotora de Inversión de Capital Variable y Licenciada María Eugenia Castellanos Castellanos Titular de la Notaria Pública Número 108 del Estado de Chiapas y del Patrimonio Inmobiliario Federal y Unión de Crédito de Comercio Servicios y Turismo de Chiapas Sociedad Anónima de Capital Variable y Registro Público de la Propiedad y de Comercio Delegación de Tuxtla Gutiérrez Chiapas y Registro Público de la Propiedad y de Comercio Delegación de Comitan de Domínguez Chiapas México. Especial Hipotecario Civil 1 Acdo. Núm. Exp. 81/2024.

HSBC México, Sociedad Anónima, Institución de Banca Múltiple, Grupo Financiero HSBC, División Fiduciaria en su Carácter de Fiduciarioen el Fideicomiso Irrevocable de Administración F262757 vs. López Cazares Martha Edith. Vía de Apremio Civil 1 Acdo. Núm. Exp. 675/2023.

Ingenieros Electricistas Mecánicos Asociados Sa vs. Sopor Tv Sa Ee C.V. Ord. Civil 1 Acdo. Núm. Exp. 51/2023.

Inmobiliaria de Garay S.A. vs. Quiroz Marco Antonio. Ord. Civil 1 Acdo. Núm. Exp. 609/2020.

Inmobiliaria Risaku S.A. de C.V. vs. Fortanell Sierra Víctor y Solórzano González María del Mar. Controversias de Arrendamiento Civil 1 Acdo. Núm. Exp. 695/2023.

Instituto de Seguridad y Servicios Sociales de Los Trabajadores del Estado a Través de su Fondo de la Vivienda Fovissste vs. Cotero Martínez Tarsicio. Especial Hipotecario Civil 2 Acdos. Núm. Exp. 505/2022.

Instituto de Seguridad y Servicios Sociales de Los Trabajadores del Estado a Través de su Fondo de la Vivienda Fovissste vs. Cabrera Fernández Porfirio y Ávila Monroy María de Los Ángeles. Especial Hipotecario Civil 1 Acdo. Núm. Exp. 1167/2018.

Instituto del Fondo Nacional de la Vivienda para los Trabajadores Infonavit vs. Álvarez Cruz Héctor Hugo. Especial Hipotecario Civil 1 Acdo. Núm. Exp. 1171/2018.

Instituto del Fondo Nacional de la Vivienda para los Trabajadores vs. Díaz Miranda Juan Guadalupe y Barrera Ramos Verónica de Los Ángeles. Especial Hipotecario Civil 1 Acdo. Núm. Exp. 161/2023.

Instituto del Fondo Nacional de la Vivienda para los Trabajadores vs. Hernández Marín Hugo y Galicia Guerrero Gabriela. Especial Hipotecario Civil Expedientillo. 1 Acdo. Núm. Exp. 415/2017.

López González Teresa de Jesús vs. Colín Yescas Sue. Controversias de Arrendamiento Civil 1 Acdo. Núm. Exp. 209/2024.

Medina Rodríguez Diana vs. Sonia Medina Rodríguez, María Elena Medina Amolitos su Sucesión, y la Sucesión Testamentaria a Bienes de Margarita Rodríguez Cruz También Conocida como Margarita Rodríguez Cruz de Medina. Ord. Civil 1 Acdo. Núm. Exp. 585/2020.

Méndez Cruz Panuncio Eleazar vs. Vázquez Hernández Érika Jazmín. Ord. Civil 1 Acdo. Núm. Exp. 617/2023.

Nacional Monte de Piedad vs. Sierra Moctezuma Jesús Alejandro. Juris. Voluntaria Civil 1 Acdo. Núm. Exp. 873/2023.

Salinas y Asociados Abogados S.C. vs. Naya Gutiérrez Pedro Antonio. Ejecutivo Mercantil Secc. de Ejecución. 4 Acdos. Núm. Exp. 1171/2022 Segundo Tomo.

Sánchez Conde Ricci Juan Fernando su Sucesión vs. Pasaje Santa Fe S.A. de C.V. Ord. Civil 2 Acdos. en Amparo. Núm. Exp. 653/2021 Amparo: 1254/2023- IV.

Scotiabank Inverlat Sociedad Anónima Institución de Banca Múltiple Grupo Financiero Scotiabank Inverlat vs. Diproplas S.A. de C.V. y Martínez Vázquez María Teresa y Tello Gamboa Nidia. Especial Hipotecario Civil 1 Acdo. Núm. Exp. 663/2022.

Secreto. Ejecutivo Mercantil 1 Acdo. Núm. Exp. 205/2024.

Segman, S.A. de C.V. vs. Total Solution Consulting Group, S.A. de C.V. Ord. Mercantil 1 Acdo. Núm. Exp. 145/2024.

Toriz Arreola María de Los Ángeles vs. Banco Azteca S.A. Concurso Voluntario y Nec. Civil Expedientillo. 1 Acdo. en Expedientillo. Núm. Exp. 1415/2019 Expedientillo.

Torres Jiménez Francisco vs. Cárdenas García Gabriela. Especial Hipotecario Civil 1 Acdo. Núm. Exp. 1375/2018.

Trejo Álvarez Fabián su Sucesión y y-o. Trejo Chávez Fabián vs. Arias Reyes Jesús Servando y Arias Trejo Jenifer y Arias Trejo Jésica Samantha y Arias Trejo Kevin. Ord. Civil 4 Acdos. Núm. Exp. 581/2023.

Villalobos Onchi Beatriz vs. Luna Zalpa Viridiana. Ord. Civil 1 Acdo. Núm. Exp. 93/2022.

Zaragoza Escobedo María Mercedes. Ord. Civil 1 Acdo. Núm. Exp. 311/2021 Bis. 2 Tercer.

NO PUBLICADOS

Calderón Rivera Luis Javier. Juris. Voluntaria Civil 1 Acdo. Núm. Exp. 193/2024.

AUDIENCIA

Hinojosa Viramontes José Javier vs. Grupo Mexicano de Seguros S.A. de C.V. Aud. de Ley Ord. Civil. 1 Audiencia. Núm. Exp. 983/2022.

SOLO CONSULTA
SOLO CONSULTA
SOLO CONSULTA

Sistema Único de Autofinanciamiento S.A. de C.V. vs. Fernández Ramos Israel. Aud. de Ley Ejecutivo Mercantil. 1 Audiencia. Núm. Exp. 569/2023.

SENTENCIA DEFINITIVAS DEL 22 DE FEBRERO DEL 2024

Protección Patrimonial Unión de Crédito Sociedad Anónima de Capital Variable vs. López Araiza González María Cristina. Ejecutivo Mercantil Sent. Def. 1 Núm. Exp. 1221/2022

EL SECRETARIO DE ACUERDOS
LIC. JOSÉ ANTONIO VARGAS DEL VALLE

SECRETARÍA "B"
ACUERDOS DEL 22 DE FEBRERO DEL 2024

Ábrego Hernández Luis Miguel vs. Guerrero Gutiérrez Héctor Bryan y Gutiérrez Caldera Claudia Angélica. Ord. Mercantil 1 Acdo. Núm. Exp. 940/2021.

Álvarez Carrera Guillermo vs. Al Chile Marketing Sapi de Cv, Monoambiente S.A. de C.V., Unique Marketing Btl & Advertising Sapi de C.V. y Unique Entertainment S.A. de C.V. Ejecutivo Mercantil Amparo. 2 Acdos. Núm. Exp. 1142/2019.

Ancona y Figueroa José Luis del Sagrado Corazon vs. Urdapillata Cruz Antonio David y de la Rosa Acevedo Andrea. Controversias de Arrendamiento Civil 1 Acdo. Núm. Exp. 60/2024.

Banco Actinver S.A. Institución de Banca Múltiple Grupo Financiero Actinver como Fiduciario en el Fideicomiso Irrevocable 1401 vs. López Pérez Jorge Fabián y Ochoa Camarena María Cristina. Controversias de Arrendamiento Civil 1 Acdo. Núm. Exp. 16/2020.

Banco Inbursa, S.A. Inst. de Bca. Mul. Gpo. Fin. Inbursa vs. Julio César Aguirre Contreras. Especial Hipotecario Civil 1 Acdo. Núm. Exp. 506/2010 II.

Banco Mercantil del Norte Sa Institución de Banca Múltiple Grupo Financiero Banorte vs. Ensaustegui Ríos Eduardo. Especial Hipotecario Civil 1 Acdo. Núm. Exp. 84/2024.

Banco Mercantil del Norte, S.A. Institución de Banca Múltiple, Grupo Financiero Banorte vs. Santos Santiago Lorenzo. Especial Hipotecario Civil 1 Acdo. Núm. Exp. 256/2013.

Banco Mercantil del Norte, S.A., Inst. de Bca. Mult. Gpo. Fin. Banorte Cesionario de Los Derechos Litigiosos de BBVA Bancomer, S.A., Institución de Bca. Mult., Gpo. Financiero BBVA Bancomer vs. Yolanda Sánchez Gutiérrez y Otro. Esp. Hip. 1 Acdo. Núm. Exp. 230/2010.

Banco Nacional del Ejército, Fuerza Aérea y Armada Sociedad Nacional de Crédito, Institución de Banca de Desarrollo vs. Pozo Morales José Julián. Juris. Voluntaria Civil 1 Acdo. Núm. Exp. 1090/2023.

Banco Santander México Sa Institución Dde Banca Múltiple Grupo Financiero Santander México vs. Carrasco Rueda Romeo. Providencias Precautorias Civil 1 Acdo. Núm. Exp. 1122/2022.

Banco Ve por Más, S.A. Institución de Banca Múltiple Grupo Financiero Ve por más vs. Rex Irrigación Aguascalientes, S.A. de C.V., Minerva Adriana Manrique Tovar y Fernando Manrique Tovar. Ejecutivo Mercantil 1 Acdo. Núm. Exp. 470/2021.

BBVA Bancomer S.A. Institución de Banca Múltiple Grupo Financiero BBVA Bancomer vs. Arenas Zamudio Diego Eduardo. Especial Hipotecario Civil Secc. de Ejecución. 2 Acdos. Núm. Exp. 726/2019.

Bien para Bien Sapi de C.V. Sofom Enr vs. Quevedo Vilchis Pablo Humberto y Quevedo Gaytán Porfirio Alberto y Vilchis Martínez Aydee. Ejecc. de Garantías Otorgadas Mediante Prenda Sin Transmisión de Pos. y Fideicomiso de Garantía (Procedimiento Extrajudicial) Mercantil 2 Acdos. Núm. Exp. 1066/2023.

Castillo Sandoval Roberto vs. Córdova Galván Emma. Ord. Civil 1 Acdo. Núm. Exp. 1238/2023.

Ci Banco S.A. Ibm vs. Everardo Collins Domingo y Otra. Especial Hipotecario Civil 1 Acdo. Núm. Exp. 1340/2018.

Compañía Inmobiliaria la Fe S.A. de C.V. vs. Díaz Mendieta Dante y Díaz Mendieta Alberto. Controversias de Arrendamiento Civil 1 Acdo. Núm. Exp. 390/2022.

Cruz Juárez Braulia vs. Banco Mercantil del Norte, S.A., Institución de Banca Múltiple, Grupo Financiero Banorte; Instituto de Seguridad y Servicios Sociales de Los Trabajadores del Estado a Través de su Fondo de Vivienda Fovissste. Especial Hipotecario Civil 1 Acdo. Núm. Exp. 922/2019.

Emprendimientos Maussan y González Sapi de C.V. vs. Servicios y Obras Industriales Mopa S.A. de C.V. y Quevedo Chazaro Paloma y Quevedo Chazaro Santino. Vía de Apremio Civil 2 Acdos. Núm. Exp. 1146/2023.

Escárcega Mata María Antonieta vs. Banco de Industria y Comercio S.A. de C.V., Banco Internacional Inmobiliario S.A. de C.V., Banco del Atlántico S.A., Grupo Financiero Bital S.A., Grupo Financiero HSBC S.A. de C.V., Ortiz de Mata Ma Luisa y Mata Ortiz Eloísa. Ord. Civil Expedientillo. 1 Acdo. Núm. Exp. 1030/2019.

Freeman Ibarra Helga Luz vs. Residencial Cipreses S.A. de C.V. Ord. Civil 1 Acdo. Núm. Exp. 1366/2023.

Guzmán González Isabel Beatriz vs. De Losada Rayón María Eugenia su Sucesión. Ord. Civil 1 Acdo. Núm. Exp. 1116/2019.

HSBC México S.A. Institución de Banca Múltiple Grupo Financiero HSBC División Fiduciaria en su Carácter de Fiduciario en el Fideicomiso Irrevocable F/253936 vs. Gabriela Cortés Amador. Especial Hipotecario Civil 1 Acdo. en Otros. Núm. Exp. 102/2011 Bis. 3 Tercer Tomo.

HSBC México vs. Castro Casales Luis Rafael. Especial Hipotecario Civil 1 Acdo. Núm. Exp. 148/2024.

Inmobiliaria Hmsf Primos S.A. de C.V. vs. Pro Ambiente Tadeo S.A. de C.V. y Acosta Colín José Alfredo. Controversias de Arrendamiento Civil 1 Acdo. Núm. Exp. 206/2024.

Instituto de Seguridad Social para las Fuerzas Armadas Mexicanas vs. Saldaña Bedolla María Elvia. Especial Hipotecario Civil 1 Acdo. Núm. Exp. 188/2024.

Instituto de Seguridad Social para las Fuerzas Armadas Mexicanas vs. Gómez Jorge Luis. Especial Hipotecario Civil Expedientillo. 1 Acdo. Núm. Exp. 18/2020.

Instituto de Seguridad y Servicios Sociales de Los Trabajadores del Estado a Través de su Fondo de la Vivienda (Fovissste) vs. Olivera Castro Ernesto Leopoldo. Especial Hipotecario Civil Amparo. 1 Acdo. Núm. Exp. 638/2020.

Instituto de Seguridad y Servicios Sociales de Los Trabajadores del Estado a Través de su Fondo de la Vivienda Fovissste vs. Martínez Mendoza María Lilia. Especial Hipotecario Civil 1 Acdo. Núm. Exp. 1252/2019.

Instituto del Fondo Nacional de la Vivienda para los Trabajadores (Infonavit) vs. Fernández Flores Yarenie Fabiola. Especial Hipotecario Civil 1 Acdo. Núm. Exp. 1340/2023.

Instituto del Fondo Nacional de la Vivienda para los Trabajadores Infonavit vs. Ramírez Nequiz Rubén y Hernández Espinoza de Ramírez Sylvia. Especial Hipotecario Civil 1 Acdo. Núm. Exp. 158/2024.

Jacobo Hanono Askenazi Titular de Los Derechos Litigiosos y de Crédito, Así como del Gravamen Real (Hipoteca) en Virtud de la Cesión Onerosa de Derechos Litigiosos y de Crédito Celebrado Con la Actora por la Parte Actora Unión de Crédito para la Contaduría Pública, S.A. de C.V. vs. Equipos Neumáticos Petrotec, S.A. de C.V., Cervantes Romero Soledad y Salvador Corvera Vega su Sucesión. Especial Hipotecario Civil 2 Acdos. Núm. Exp. 1670/2010 Bis. 1 Tomo II.

Jiménez Escobar Arturo y Martínez Segoviano Elena Hildeliza vs. Jiménez Vázquez José Esteban y Escobar de Jiménez Artemia y C Director del Registro Público de la Propiedad y del Comercio de la Ciudad de México. Ord. Civil 1 Acdo. Núm. Exp. 1314/2023.

Karret Inmobiliaria, Sociedad Anónima de Capital Variable vs. Inmobiliaria Alfa Pacifico Sociedad Anónima de C. V, Sánchez Gaviota Díaz Margarita María y Solo Kugo Rafael. Proced. Convencional Mercantil Civil 1 Acdo. Núm. Exp. 1340/2019.

Macías Gallegos José de Jesús y Hurtado Beltrán Yuritzi Margarita vs. Metales Mexicanos Sa y Torres Hernández Francisco y Rendón Pérez Agustín y Vega Pineda Bernardino. Ord. Civil 1 Acdo. Núm. Exp. 322/2022.

Morales Lira José Ramón. Exhortos Civil Exhorto. 1 Acdo. en Exhorto. Núm. Exp. 210/2024.

Pérez Llobet María Eugenia del Perpetuo Socorro vs. Inverisones Regina S. C. L. Especial Hipotecario Civil Expedientillo. 1 Acdo. en Expedientillo. Núm. Exp. 2006/1986 Expedientillo.

Rayas Ambriz Adela vs. Díaz Rayas Luz María, Mendoza Pérez Isaías, Mendoza Díaz Beatriz, Díaz Rayas Jorge Alejandro, Martínez González Érika, Díaz Martínez Yésica, Díaz Rayas Gloria Isabel y Francisco Díaz Rocío. Ord. Civil 1 Acdo. Núm. Exp. 1428/2019 Segundo Tomo.

Sánchez Arteaga Doroteo vs. Monroy Miranda Bertha y/o María Bertha Monroy Miranda y/o Bertha Monroy Miranda y Otros. Exhortos Civil Exhorto. 1 Acdo. en Exhorto. Núm. Exp. 136/2024.

SOLO CONSULTA
SOLO CONSULTA
SOLO CONSULTA

Santos García Raquel vs. Salazar Malaga Jorge y Salazar Malaga Alfonso y Salazar Malaga Hugo. Medios Preparatorios Mercantil 1 Acdo. Núm. Exp. 142/2024.

Scotiabank Inverlat, S.A. Institución de Banca Múltiple Grupo Financiero Scotiabank Inverlat vs. Pérez Reyes Ivette. Especial Hipotecario Civil 1 Acdo. Núm. Exp. 1362/2022.

Secreto. Ejecutivo Mercantil 1 Acdo. Núm. Exp. 154/2024.

Secreto. Ejecutivo Mercantil 1 Acdo. Núm. Exp. 156/2024.

Secreto. Ejecc. de Garantías Otorgadas Mediante Prenda Sin Transmisión de Pos. y Fideicomiso de Garantía (Procedimiento Judicial) Mercantil 1 Acdo. Núm. Exp. 160/2024.

Secreto. Ejecutivo Mercantil 1 Acdo. Núm. Exp. 162/2024.

Secreto. Ejecutivo Mercantil 1 Acdo. Núm. Exp. 208/2024.

Secreto. Ejecutivo Mercantil 1 Acdo. Núm. Exp. 540/2023.

Secreto. Ejecutivo Mercantil 1 Acdo. Núm. Exp. 732/2022.

Serna Guerrero María de Los Angeles vs. Cota Valdivia Marco Antonio y Covarenergy Consulting Sc. Actos Prejudiciales Civil Amparo. 1 Acdo. en Amparo. Núm. Exp. 1166/2022 Amparo: 909/2023-IV.

Torres Bulfeda Julieta Rebeca Cesionaria de Los Derechos Litigiosos vs. Francisco Alberto Barbosa Maceda y Francisco López Navarro. Ejecutivo Mercantil 2 Acdos. Núm. Exp. 794/2013 Tomo II.

Yáñez Rivera Martha vs. Yáñez Meneses Arnulfo. Ord. Civil 1 Acdo. Núm. Exp. 1154/2023.

NO PUBLICADOS

Serrano Mendoza José María vs. Gómez Jaso Mauricio. Ord. Civil 1 Acdo. Núm. Exp. 192/2024.

AUDIENCIA

Gómez García Cecilia vs. Domínguez Morales Dulce María. Aud. de Ley Ord. Civil. 1 Audiencia. Núm. Exp. 974/2023.

SENTENCIA DEFINITIVAS DEL 22 DE FEBRERO DEL 2024

Carrasco Acuña Paulina vs. Director General del Registro Público de la Propiedad y del Comercio de la Ciudad de México y Valencia Cuña Raúl. Ord. Civil 1 Núm. Exp. 496/2022

Ibm de México, Comercialización y Servicios S. de R. L. de C.V. vs. Marktools México S.A. de C.V. Ord. Mercantil Sent. Def. 1 Núm. Exp. 888/2019

Mayen Guia Víctor vs. Lovera Hidalgo Alma Miryam. Ord. Civil Sent. Def. 1 Núm. Exp. 1070/2023

LA SECRETARIA DE ACUERDOS

LIC. BLANCA ALICIA SHIROMAR CABALLERO

SEPTUAGÉSIMO TERCERO DE LO CIVIL

SECRETARÍA "A"
ACUERDOS DEL 22 DE FEBRERO DEL 2024

Aburto Castro Rosa María vs. Magdalena Briseño Castañeda y Andrés Martínez Ovando. Controversias de Arrendamiento Civil 1 Acdo. Núm. Exp. 117/2024.

Acolman Siglo XXI S.A. de C.V. vs. Banco Ahorro Famsa Sa Institución de Banca Múltiple. Controversias de Arrendamiento Civil 1 Acdo. Núm. Exp. 441/2022.

Administradora Fome 1 Sociedad de Responsablidad Limitada de Capital Variable vs. María Yatzareth Mina Cisneros y Gabriel Campos Jiménez. Juris. Voluntaria Civil 1 Acdo. Núm. Exp. 525/2019 Tomo II.

Aguado Herrera Alicia vs. Ruíz Morales Ana Lorena. Ejecutivo Civil 1 Acdo. Núm. Exp. 1007/2023.

Anguiano Pérez Oscar vs. Ddc Jbarrera S.A. P. I. de C.V. Ord. Civil 4 Acdos. en Amparo. Núm. Exp. 1115/2015 982/23.

Arámburu Madariaga Guadalupe Esperanza vs. Guevara de Madariaga Esperanza su Sucesión y Madariaga Guevara su Sucesión Guadalupe Bertha y Registro Público de la Propiedad y del Comercio de la Ciudad de México. Ord. Civil 1 Acdo. Núm. Exp. 191/2024.

Banco Monex Sociedad Anónima Institución de Banca Múltiple Monex Grupo Financieroen su Carácter Única y Exclusivamente de Delegado Fiduciario del Fideicomiso Empresarial Irrevocable de Administración y Garantía Número F 3443 vs. Luz Elena López Reyes. Juris. Voluntaria Civil 1 Acdo. Núm. Exp. 1291/2019.

Banco Santander México Sa Institución de Banca Múltiple Grupo Financiero Santander México vs. López Sánchez Gerson. Tercerías Civil 3 Acdos. Núm. Exp. 721/2022.

BBVA Bancomer Sociedad Anónima Institución de Banca Múltiple Grupo Financiero BBVA Bancomer hoy BBVA México Sociedad Anónima Institución de Banca Múltiplr Grupo Financiero BBVA México hoy su Cesionario Ckd Activos 8, Sociedad Anónima Promotoram de Inversión de Capital Variable vs. Martín Juárez Vargas. Especial Hipotecario Civil 1 Acdo. Núm. Exp. 1671/2010 Tomo II.

BBVA México Sociedad Anomima Institución de Banca Múltiple Grupo Financiero BBVA México vs. Angélica Díaz Celis y Otro. Especial Hipotecario Civil 1 Acdo. Núm. Exp. 181/2010.

Buentello García Mónica Eugenia vs. Arturo Gómez Beltrán, Raúl Estrada Sayas, Office Management & Business Center, S.A. de C.V., Rosa María Romero Mejía, Martha Teresita Espejel Blanca y Delgado Espejel y Asociados S. C. Controversias de Arrendamiento Civil 1 Acdo. en Amparo. Núm. Exp. 1457/2019 Directo 2.

Cartera Centenario, S. de R. L. de C.V. vs. Espinosa Elizondo Alfredo y Cervantes Ramírez Ana Laura y Torres Estrada Serobio y García Flores Claudia. Juris. Voluntaria Civil 1 Acdo. Núm. Exp. 169/2023.

Castelán Brito Jorge Miguel vs. Cabello Durán Manuel. Ord. Civil 1 Acdo. Núm. Exp. 417/2022.

Chávez Bautista Irma Oralia vs. Bautista Cavero Alicia y Bautista Cavero Héctor Antonio y Bautista Cavero Martha Lilia y Bautista Cavero Silvia. Ord. Civil 2 Acdos. Núm. Exp. 1151/2023.

Ci Banco, S.A., Institución de Banca Múltiple, como Fiduciario en el Fideicomiso F/1037 y antes Deustche Bank México Sa Institución de Banca Múltiple División Fiduciaria como Fiduciario del Fideicomiso Irrevocable F 1037 vs. Didacti Juegos S.A. de C.V. y Serhan Mansur Lina. Controversias de Arrendamiento Civil 1 Acdo. Núm. Exp. 1337/2022.

Cuervo Alarcón María Elena vs. Renato Alejandro Madrid Hernández. Especial Hipotecario Civil 1 Acdo. Núm. Exp. 1209/2019.

Daimler Financial Services México, Sociedad de Responsabilidad Limitada de Capital Variable vs. Cyborp S. de R. L. de C.V. y Ramírez Pérez Adán. Ejecutivo Mercantil 1 Acdo. Núm. Exp. 1091/2023.

Faviola Vidal Marcelo vs. Martha Bucio Ramos y Gustavo Gómez Murgia. Especial Hipotecario Civil 2 Acdos. Núm. Exp. 175/2023.

Fernández Mercado Mirna Isela vs. González Suárez Yoselin Brenda y González González Jaime Tomás. Controversias de Arrendamiento Civil 1 Acdo. Núm. Exp. 701/2023.

Figueroa Murillo Jovita vs. Muñoz Figueroa Francisco Javier y Notario Público 115 del Distrito Federal Jorge Ríos Helligy y Director del Registro Público de la Propiedad y del Comercio del Distrito Federal. Ord. Civil 1 Acdo. Núm. Exp. 61/2024.

Flores González Marcial vs. Martínez Osorno César Alejandro y Martínez Jurado Juan Manuel. Controversias de Arrendamiento Civil 1 Acdo. Núm. Exp. 463/2022.

García Aranza Rosendo vs. Gómez Juárez Esteban Hilario y Gómez Juárez Natividad y Gómez Juárez Francisco. Ord. Civil 1 Acdo. Núm. Exp. 1171/2023.

Gómez Trujillo Guadalupe Lilia vs. Gama Kedziorek Mauricio y Gama Administraciones S.A. Ord. Civil 5 Acdos. Núm. Exp. 469/2022.

González Hoyos Betha Alicia vs. Trefo Querétaro la Victoria S.A. de C.V. Ord. Civil 1 Acdo. Núm. Exp. 7/2022.

Gutiérrez Márquez Gabriela vs. Rodríguez Álvarez Maricela y y-o. Marcela Rodríguez Álvarez. Ord. Civil 1 Acdo. Núm. Exp. 1203/2023.

HSBC México Sociedad Anónima Institución de Banca Múltiple Grupo Financiero HSBC División Fiduciaria en su Carácter de Fiduciario del Fideicomiso Irrevocable Identificado Con el Número F/250295 vs. Adrián Morales García. Especial Hipotecario Civil 1 Acdo. Núm. Exp. 563/2020.

Huatanmex S.A. de C.V. vs. Nutrimentos Complementos Alimenticios S.A. de C.V. Controversias de Arrendamiento Civil 1 Acdo. Núm. Exp. 963/2023.

Instituto del Fondo Nacional de la Vivienda para los Trabajadores vs. Ruíz Hernadez Sonia Carolina. Especial Hipotecario Civil 1 Acdo. Núm. Exp. 189/2024.

Isaac Bissu Bali, hoy su Cesionaria Inversora Jcv, S.A. de C.V. vs. Merino Ponce de León Martha Cristina. Ord. Civil 1 Acdo. Núm. Exp. 61/2022 Tomo III.

López Roque Juvencio vs. Héctor Murguía Romero y C. Director del Registro Público de la Propiedad y del Comercio de la Ciudad de México. Ord. Civil 1 Acdo. Núm. Exp. 1293/2019.

Martín Campos Ramírez. Tercerías Civil 3 Acdos. en Amparo. Núm. Exp. 393/2023.

SOLO CONSULTA
SOLO CONSULTA
SOLO CONSULTA

Miguel Muñoz Hurtado, También Conocido como Miguel Muñoz y Hurtado vs. Bautista Camacho Cuauhtémoc. Controversias de Arrendamiento Civil 1 Acdo. Núm. Exp. 949/2022.

Nueva Elektra del Milenio S.A. de C.V. y Banco Azteca S.A., Institución de Banca Múltiple vs. Cuevas y Solís Consultores, S.A. de C.V. Ord. Mercantil 1 Acdo. en Amparo. Núm. Exp. 639/2023 110/24-VI.

Núñez Ruíz Juliette vs. Villela Mora Leticia. Ejecutivo Mercantil 1 Acdo. Núm. Exp. 61/2023.

Peraza Santos Valeria vs. Rojas Luja Daniel y Zárate de Rivera Eva Solórzano. Controversias de Arrendamiento Civil 1 Acdo. Núm. Exp. 713/2021 Tomo II.

Rodríguez Rocha Estefania y Rodríguez Rocha Érika y Rodríguez Llanos Roberto y Rocha Sánchez María Guadalupe vs. Clínica Médica Edybe S.C. y Gómez Casarrubias Eduardo Arturo. Ord. Civil 1 Acdo. Núm. Exp. 1121/2022.

Rodríguez Rocha Estefania y Rodríguez Rocha Érika y Rodríguez Llanos Roberto y Rocha Sánchez María Guadalupe vs. Clínica Médica Edybe S.C. y Gómez Casarrubias Eduardo Arturo. Ord. Civil 1 Acdo. Núm. Exp. 1121/2022 Tomo II.

Secreto. Ord. Mercantil 2 Acdos. Núm. Exp. 155/2024.

Secreto. Ejecutivo Mercantil 1 Acdo. Núm. Exp. 193/2024.

Secreto. Providencias Precautorias Mercantil 1 Acdo. Núm. Exp. 367/2022.

Secreto. Ejecutivo Mercantil 1 Acdo. Núm. Exp. 803/2023.

Secreto. Ejecutivo Mercantil Destrucción. 1 Acdo. Núm. Exp. 95/2024.

Secreto. Providencias Precautorias Mercantil 1 Acdo. Núm. Exp. 993/2022.

The Bank Of New York Mellon S.A. Institución de Banca Múltiple Actuando en su Carácter de Fiduciaria en el Fideicomiso N F/00102 hoy Ci Banco, S.A. Institución de Banca Múltiple vs. Víctor Hugo Hernández Mireles. Especial Hipotecario Civil 1 Acdo. Núm. Exp. 1463/2012 Tomo II.

Vázquez Lozano Fredy vs. Guzmán Olivares Norma. Ejecutivo Mercantil 1 Acdo. Núm. Exp. 1085/2023.

Villalba Segura Jorge vs. Villalba Licóna Victoria y García Villa José Gabriel. Ejecutivo Mercantil Sicor Demandado. 1 Acdo. Núm. Exp. 1043/2023.

Wallstein y Sucesores S.A. de C.V. vs. Conceptos Empresariales de Desarrollo S.A. de C.V. Controversias de Arrendamiento Civil 1 Acdo. Núm. Exp. 819/2023.

Young Gon Kim vs. Minera y Metalurgica del Boleo S.A. P. I. de C.V. Ord. Civil 3 Acdos. Núm. Exp. 539/2018 Tomo III.

Zaga Tawil Rafael vs. Banco Actinver, S.A. I. B. M. Grupo Financiero Actinver, División Fiduciaria. Providencias Precautorias Mercantil 1 Acdo. en Amparo. Núm. Exp. 623/2022 1204/23.

MAL PUBLICADOS

HSBC México Sociedad Anónima Institución de Banca Múltiple Grupo Financiero HSBC vs. Torres Álvarez Marina. Exhortos Civil 1 Acdo. en Exhorto. Núm. Exp. 71/2024.

AUDIENCIA

Capico Distribución S.A. de C.V. vs. Manuel García Sánchez y María Elena Uribe Pérez. Aud. Previa, Excepciones Procesales y de Concil. Ord. Civil. 1 Audiencia. Núm. Exp. 175/2020.

Pérez Vargas Fidel su Sucesión vs. Pérez López Lorena Maricarmen. Aud. Previa, Excepciones Procesales y de Concil. Ord. Civil. 1 Audiencia. Núm. Exp. 1269/2023.

SENTENCIA DEFINITIVAS DEL 22 DE FEBRERO DEL 2024

Martínez Puente Raúl vs. Martínez Alvarado Antonio. Ord. Civil Sent. Def. 1 Núm. Exp. 529/2023

EL SECRETARIO DE ACUERDOS
LIC. VÍCTOR EDUARDO TEJEDA HERNÁNDEZ

SECRETARÍA "B"
ACUERDOS DEL 22 DE FEBRERO DEL 2024

BBVA Bancomer Sociedad Anónima Institución de Banca Múltiple Grupo Financiero BBVA Bancomer vs. José Daniel Flores Maldonado. Especial Hipotecario Civil Acuerdo. 1 Acdo. Núm. Exp. 844/2019.

Cibanco Sociedad Anónima Institución de Banca Múltiple Actuando en su Carácter de Fiduciario en el Fideicomiso F/00782 vs. Pedro Vázquez López. Especial Hipotecario Civil Expedientillo. 1 Acdo. en Expedientillo. Núm. Exp. 682/2020.

Cid Córdoba Juan Carlos vs. Seguros Banorte S.A. de C.V. Ord. Civil Se Glosa Expedientillo. 1 Acdo. Núm. Exp. 4/2023.

Erenas Ramos Soledad vs. Cano Grijalva Patricia Guadalupe. Especial Hipotecario Civil Expedientillo. 1 Acdo. en Expedientillo. Núm. Exp. 386/2022.

Ferrocarril y Terminal del Valle de México S.A. de C.V. vs. Allianz México S.A. Compañía de Seguros. Ord. Mercantil Expedientillo. 1 Acdo. en Expedientillo. Núm. Exp. 1388/2019.

Gutiérrez Mena Rubén vs. Esther Mena de Gutiérrez y C. Director del Registri Público de la Propiedad y de Comercio del Distrito Federal hoy Ciudad de México. Ord. Civil Expedientillo. 1 Acdo. en Expedientillo. Núm. Exp. 1468/2019.

Guzmán Adoño Viviana vs. Lorena Galindo Delgado y C. Director del Registro Público de la Propiedad y del Comercio de la Ciudad de México. Ord. Civil Acuerdo. 3 Acdos. Núm. Exp. 848/2018.

Hernández Rueda Miguel vs. Manuel Ramírez Arrieta y Ramírez Ibarra Ricardo. Ord. Civil Dese Vista. 1 Acdo. Núm. Exp. 190/2023.

Hipotecaria su Casita Sociedad Anónima de Capital Variable Sociedad, Sociedad Financiera de Objeto Múltiple, Entidad No Regulada hoy su Cesionaria HSBC México S.A. Institución de Banca Múltiple Grupo Financiero HSBC, División Fiduciaria el Fideicomiso F/262757 vs. Raúl Saucedo Peña. Especial Hipotecario Civil Acuerdo. 1 Acdo. Núm. Exp. 1132/2010.

Instituto del Fondo Nacional de la Vivienda para los Trabajadores Infonavit vs. Alfonso Herrera Hernández. Especial Hipotecario Civil Gírese Oficio. 1 Acdo. Núm. Exp. 974/2015.

Instituto del Fondo Nacional de la Vivienda para los Trabajadores vs. Laura Huerta Núñez. Especial Hipotecario Civil Expedientillo. 1 Acdo. en Expedientillo. Núm. Exp. 546/2018.

Jiménez Martínez Óscar vs. Martínez Díaz J Jesús Manuel y Segundo López Judith. Especial Hipotecario Civil Acuerdo. 1 Acdo. Núm. Exp. 54/2022.

Monroy Romero Alberto vs. Mora Salazar María Margarita y Ramos García Rodolfo. Ord. Civil Acuerdo. 1 Acdo. Núm. Exp. 270/2023.

Morales Carmona Carlos vs. Hernández Gómez María Eugenia. Juris. Voluntaria Civil Acuerdo. 1 Acdo. Núm. Exp. 338/2023.

Nájera Arrioña Jesús Óscar y Nájera Hernández Óscar vs. Pegaso Pcs, S- a de C.V. Exhortos Civil Exhorto. 1 Acdo. en Exhorto. Núm. Exp. 202/2024.

Rojas Manzano Carlos Miguel vs. Juárez de Gante Jesús. Ord. Civil 1 Acdo. Núm. Exp. 190/2024.

Santander Consumo, S.A. de C.V., Sofom, E. R., Grupo Financiero Santander México vs. Manrique Moya Juan Carlos. Providencias Precautorias Mercantil Autorización. 1 Acdo. Núm. Exp. 596/2022.

Secreto. Ejecutivo Mercantil Acuerdo. 1 Acdo. Núm. Exp. 474/2023.

Secreto. Providencias Precautorias Mercantil Acuerdo. 1 Acdo. Núm. Exp. 672/2022.

Sobrino Martínez María Angie vs. Sumalacarregui Guindi Óscar Javier Amir. Controversias de Arrendamiento Civil Elabórese Cédula. 1 Acdo. Núm. Exp. 818/2023.

Soto Sánchez Areli y Soto Sánchez Yéssica vs. Qualitas Compañía de Seguros S.A. de C.V. y López Pérez Juan Carlos. Ord. Civil Desahogo de Vista. 1 Acdo. Núm. Exp. 488/2023.

Vázquez Becil Julieta, Vázquez Becil Jallet, Vázquez Becil Laura Ivonne, Scotiabank, S.A. Institución de Banca Múltiple, Grupo Financiero Scotiabank Inverlat, Inversiones Bis, S.A. de C.V. vs. Almanza González Francisco Javier, Velázquez Junior Ignacio y Director del Registro Público de la Propiedad y del Comercio de la Ciudad de México. Ord. Civil Acuerdo. 2 Acdos. Núm. Exp. 730/2021.

Vázquez Delgado Rafael y Vázquez Delgado Asunción Carlos y Vázquez Delgado Arturo. Juris. Voluntaria Civil 1 Acdo. Núm. Exp. 136/2024.

Yacaman Afane Julia vs. González Arellano Fernando. Controversias de Arrendamiento Civil Acuerdo. 1 Acdo. Núm. Exp. 298/2023.

AUDIENCIA

Jiménez Chávez Miriam Marisol vs. Irene Castillo Guzmán. Aud. Ord. Civil. 1 Audiencia. Núm. Exp. 368/2023.

Moreno Gutiérrez Eleuteria y Castellanos Rojas Manuel su Sucesión vs. Gutiérrez Castellanos Jéssica Patricia y Castellanos Moreno María Guadalupe. Aud. Controversias de Arrendamiento Civil. 1 Audiencia. Núm. Exp. 1110/2023.

SOLO CONSULTA
SOLO CONSULTA
SOLO CONSULTA

Rogel Suárez su Sucesión Simón vs. López Hernández Karina y Hernández N. María del Carmen y Carmona Marco Antonio. Aud. Medios Preparatorios Mercantil. 1 Audiencia. Núm. Exp. 1222/2023.

EL SECRETARIO DE ACUERDOS
LIC. ROBERTO ISVERT JIMÉNEZ FABIÁN

SEPTUAGÉSIMO CUARTO DE LO CIVIL

SECRETARÍA "A"
ACUERDOS DEL 22 DE FEBRERO DEL 2024

A J Penny Blinds S.A. de C.V. vs. Martín del Campo Méndez Marlen. Ejecutivo Mercantil 1 Acdo. Núm. Exp. 1277/2021.
Banco Autofin México S.A. I. B. M vs. Vázquez Bueno Jonathan. Ejecc. de Garantías Otorgadas Mediante Prenda Sin Transmisión de Pos. y Fideicomiso de Garantía (Procedimiento Extrajudicial) Mercantil 1 Acdo. Núm. Exp. 399/2017.
Banco Santander México S.A. Institución de Banca Múltiple Grupo Financiero Santander México vs. Rovila Comercializadora S.A. de C.V. y García Vázquez Juan Carlos. Ejecutivo Mercantil 1 Acdo. Núm. Exp. 539/2023.
Banco Santander México, S.A., Institución de Banca Múltiple, Grupo Financiero Santander México vs. Servicios Profesionales Aitia, S.A. de C.V. y Cañibe Gómez Carlos Alberto. Vía de Apremio Civil 1 Acdo. Núm. Exp. 861/2022.
Beltrán Alarcón Nicolasa vs. Fondo de Vivienda del Instituto de Seguridad y Servicios Sociales de Los Trabajadores del Estado Fovissste. Especial Hipotecario Civil 2 Acdos. Núm. Exp. 1233/2023.
Bmw Financial Services de México S.A. de C.V. Sofom Enr vs. Flores Yáñez Manuel. Ejecutivo Mercantil 1 Acdo. Núm. Exp. 883/2022.
Bnp Paribas vs. Amr Aircraft Leasing Dac y Transportes Aeromar S.A. de C.V. Proced. Judicial de Ejecc. de Garantía Otorgada Mediante Prenda Sin Transmisión de Pos. Mercantil 1 Acdo. Núm. Exp. 843/2023.
Cedillo González Adrián vs. Palafox Flores Ernesto. Ejecutivo Mercantil 1 Acdo. Núm. Exp. 1345/2023.
Daimler Financial Services México, S. de R. L. de C.V. vs. Pedroza Velázquez Héctor Jesús. Especial Mercantil Mercantil 2 Acdos. Núm. Exp. 697/2023.
Daimler Financial Services México, S. de R. L. de C.V. vs. Pedroza Velázquez Héctor Jesús. Especial Mercantil Mercantil 2 Acdos. Núm. Exp. 353/2023.
Figueroa Solano Luis Salvador vs. Vera Jarquín María Ayde. Controversias de Arrendamiento Civil 1 Acdo. Núm. Exp. 1323/2023.
Gómez Meza Ana Lilia vs. Hipotecaria su Casita S.A. de C.V. Sociedad Financiera de Objeto Limitado. Ord. Civil 1 Acdo. Núm. Exp. 151/2024.
Instituto de Seguridad y Servicios Sociales de Los Trabajadores del Estado a Través de su Fondo de la Vivienda Fovissste vs. Rodríguez Téllez Yadira. Especial Hipotecario Civil 2 Acdos. Núm. Exp. 9/2022.
Maya Martínez Juana del Carmen y Guadarrama Maya Yamelin Airam vs. Axa Seguros S.A. de C.V. Ord. Civil 1 Acdo. en Otros. Núm. Exp. 353/2022 Tomo II.
Monroy López Everardo vs. Miranda Monroy Gerson. Controversias de Arrendamiento Civil 1 Acdo. Núm. Exp. 403/2023.
Nathan Escamilla Mizrahi vs. Trspalacios Levin Ricardo. Ejecutivo Mercantil 1 Acdo. Núm. Exp. 2211/2019.
Peláez García José Eduardo vs. Guillermina Vega Nava. Ejecutivo Mercantil 1 Acdo. Núm. Exp. 2077/2011 Tomo II.
Proyectos Gaam Sociedad Anónima Promotora de Inversión de Capital Variable vs. Gutiérrez Mendoza Esperanza. Ord. Civil 1 Acdo. Núm. Exp. 507/2023.
Robles Castélum Jesús vs. Robles Suárez Alejandro. Ord. Civil 1 Acdo. Núm. Exp. 791/2022.
Rojas Salazar Óscar Neri. Exhortos Civil 1 Acdo. en Exhorto. Núm. Exp. 203/2024.
Secreto. Ejecutivo Mercantil 1 Acdo. Núm. Exp. 177/2024.
Secreto. Ejecutivo Mercantil 1 Acdo. Núm. Exp. 181/2024.
Secreto. Ord. Mercantil 1 Acdo. Núm. Exp. 51/2024.
Sinerquim S.A. de C.V. vs. Hernández Ruíz Raúl. Ejecutivo Mercantil 1 Acdo. Núm. Exp. 333/2020.
Sistema Único de Autofinanciamiento S.A. de C.V. vs. Pérez Jaramillo Rommel Dahir. Ejecutivo Cuantía Menor Mercantil 1 Acdo. Núm. Exp. 2847/2021.
Sistema de Crédito Automotriz S.A. de C.V. vs. Zambrano Martínez Diana Verónica. Ejecutivo Mercantil 1 Acdo. Núm. Exp. 685/2023.
Ventura Olivares José Alfredo vs. Ventura Delgado Andrés. Ord. Civil 1 Acdo. Núm. Exp. 1349/2022.
Volkswagen Leasing S.A. de C.V. vs. Sarmiento Hernández Miguel. Ejecutivo Mercantil 1 Acdo. Núm. Exp. 231/2023.
AUDIENCIA
Marín Pérez Carolina Constanza vs. Barragán Fernández Martín Alejandro y Jasso Aguilar Ana María. Aud. Ord. Civil. 1 Audiencia. Núm. Exp. 967/2023.
Soluciones Cocrea, S.A. P. I. de C.V., Sofom, E. N. R vs. Ramírez Piedras Marijuana Gabriela. Aud. Ejecutivo Mercantil. 1 Audiencia. Núm. Exp. 2859/2020.

EL SECRETARIO DE ACUERDOS
LIC. JOSÉ LUIS MORALES MARTÍNEZ

SECRETARÍA "B"
ACUERDOS DEL 22 DE FEBRERO DEL 2024

Abastecedora de Coches S.A. de C.V. vs. Flores Torres Remedios y Bazua Salas Gina. Ejecutivo Cuantía Menor Mercantil 1 Acdo. Núm. Exp. 3746/2021.
Afianzadora Aserta S.A. de C.V. Grupo Financiero Aserta vs. Tecnología en Construcción Orca Tek S.A. de C.V. Ejecutivo Mercantil 1 Acdo. Núm. Exp. 194/2018.
Aguilar Viveros Eligio Eloy vs. Banco Jp Morgan S.A. y. Institución de Banca Múltiple Jp Morgan Grupo Financiero en su Carácter de Fiduciario de Administración Número F 00211 y Tabares Flores Carlos. Ord. Civil 2 Acdos. Núm. Exp. 1098/2022.
Asamblea del Condominio Embocadura 65 vs. Víctor Alonso Manríquez Cumming. Ejecutivo Civil 1 Acdo. Núm. Exp. 2064/2020.
Banco Nacional de México Sa Integrante del Grupo Financiero Banamex vs. Organización Aduanera del Golfo S.C. y Salinas Hernández Balbina. Ejecutivo Mercantil 1 Acdo. Núm. Exp. 96/2022.
Banco Regional, Sociedad Anónima, Institución de Banca Múltiple Banregio Grupo Financiero vs. Datapoint, S.A. de C.V. y Ortuño Álvarez Juan Antonio y Ortuño Noriega Rodrigo. Providencias Precautorias Mercantil 1 Acdo. Núm. Exp. 190/2022.
Banco del Bajío S.A. I. B. M vs. Juárez Martínez José Carlos, Juárez Cid de Lon Carlos y Martínez Arias Marina. Ejecutivo Mercantil 1 Acdo. Núm. Exp. 1750/2020.
Banco del Bajío Sociedad Anónima Institución de Banca Múltiple vs. Rogel Bautista Myrna y Morales Romero Juan Francisco. Ejecutivo Cuantía Menor Mercantil 1 Acdo. Núm. Exp. 2686/2021.
Barroso Tobon Antonio Tomás vs. Banco Nacional de México Sociedad Anónima en su Carácter de Institución de Banca Múltiple Fusionada por Banco Provincial del Norte, S A. y Otro. Exhortos Civil 2 Acdos. en Exhorto. Núm. Exp. 158/2024.
Camacho Ruíz María Enedina vs. De Jesús Pérez Daniel. Ord. Civil 1 Acdo. Núm. Exp. 76/2024.
Enríquez Memije Montzerrat vs. Campos Tarano Dirceo Juan Carlos. Ejecutivo Mercantil 1 Acdo. en Amparo. Núm. Exp. 464/2021 18/2024.
Fc Financial Sociedad Anónima de Capoital Variable Sociedad Financiera de Objeto Múltiple Entidad Regulada Grupo Financiero Inbursa vs. Rosiles Mendoza José. Ejecutivo Mercantil 1 Acdo. Núm. Exp. 1732/2019.
Finae Sociedad Anónima Promotora de Inversión de Capital Variable, Sociedad Financiera de Objeto Múltiple Entidad No Regulada vs. Aguilar de la Rosa Paulina y Aguilar Medina Arturo. Ejecutivo Mercantil 1 Acdo. Núm. Exp. 1002/2019.
Finastrategy Mx S.A. Promotora de Inversión de Capital Variable antes Sistema de Crédito Automotriz S.A. de C.V. vs. Gregorio Ávila Sánchez y Otro. Ejecutivo Mercantil 1 Acdo. Núm. Exp. 68/2014.
González Cortés Ana María y Arteaga González Juan Ernesto vs. Cárdenas Báez Hugo Ariel. Ord. Mercantil 1 Acdo. Núm. Exp. 976/2022.
Hasari Zared Aguilar Santillán y Olivia Sotelo Miranda vs. Grupo Rubolf S.A. de C.V. y Otro. Ejecutivo Mercantil 1 Acdo. Núm. Exp. 864/2015.
Inmobiliaria Tiza, S.A. de C.V. vs. Prieto González Isis Teresa. Juris. Voluntaria Civil 1 Acdo. Núm. Exp. 66/2024.
Instituto del Fondo Nacional de la Vivienda para los Trabajadores vs. García García Isaías y Ubaldo Martínez María Cristina. Especial Hipotecario Civil 1 Acdo. Núm. Exp. 1116/2023.

SOLO CONSULTA
SOLO CONSULTA
SOLO CONSULTA

Márquez Alcántara Sebastián Ricardo vs. Domínguez Vélez Luis Esteban. Controversias de Arrendamiento Civil 1 Acdo. Núm. Exp. 1336/2023.
Molina Pérez Moisés Margarito su Sucesión vs. Palomino Saavedra Israel. Controversias de Arrendamiento Civil 1 Acdo. Núm. Exp. 720/2023.
Monto Fácil Sapi de C.V. Sofom Enr vs. Labat Ibáñez Jaime Daniel. Ejecutivo Mercantil 1 Acdo. Núm. Exp. 1128/2023.
Moreno Silva Óscar Guilebaldo y Moreno Silvia Lydia Cristina vs. Balseira Gómez Miguel Ángel. Controversias de Arrendamiento Civil 2 Acdos. Núm. Exp. 1206/2023.
Mozo Ramos Raquel vs. Hernández Chávez Óscar y Echeverría Ramírez Teresa. Especial Hipotecario Civil 1 Acdo. Núm. Exp. 210/2023.
Oportunidad para Emprendedores Sociedad Anónima Promotora de Inversión de Capital Variable, de Sociedad Financiera de Objeto Múltiple, Entidad Regulada vs. D&S Baby Confort S.A. de C.V., Juan Alejandro Páez Rivera y Salvador Ávila Granillo. Ejecutivo Mercantil 1 Acdo. Núm. Exp. 890/2020.
Padilla Ramírez Mónica Lorena vs. Hernández Sánchez Miguel Ángel. Controversias de Arrendamiento Civil 1 Acdo. Núm. Exp. 854/2022.
Placencia Cervantes Susana Eugenia su Suc. vs. Chef Marco Boyzo S.A. de C.V. Especial Hipotecario Civil 1 Acdo. en Exhorto. Núm. Exp. 152/2024.
Préstamos Felices en 15 Minutos S.A. de C.V., Sofom E. N. R vs. Logon Beltrán Jesús Armando. Ejecutivo Mercantil 1 Acdo. Núm. Exp. 1736/2021.
Préstamos Felices en 15 Minutos, S.A. de C.V., Sofom, E. N. R vs. Flores Alfaro María Eva. Ejecutivo Cuantía Menor Mercantil 1 Acdo. Núm. Exp. 2748/2021.
Préstamos Felices en 15 Minutos, S.A. de C.V., Sofom, E. N. R vs. Cervantes Ramos Janet Verenicce. Ejecutivo Mercantil 1 Acdo. Núm. Exp. 168/2024.
Rivera Morales Jorge vs. Martínez Segura Arturo y Registro Público de la Propiedad y del Comercio de la Ciudad de México y Alcaldia Cuajimalpa de Morelos. Ord. Civil 1 Acdo. Núm. Exp. 200/2024.
Sistema de Crédito Automotriz, S.A. de C.V. vs. José Antonio Hernández González y Otros. Ejecutivo Mercantil 1 Acdo. Núm. Exp. 1526/2014.
Solano Herrera Juan José vs. Gamboa Díaz Evaristo y Pérez de Gamboa Gregoria y C Director del Registro Público de la Propiedad y del Comercio de la Ciudad de México. Ord. Civil 1 Acdo. Núm. Exp. 1162/2022.
Tapia Maciel María de Los Ángeles vs. Méndez Salas y Otra José Guadalupe. Ejecutivo Mercantil 1 Acdo. en Expedientillo. Núm. Exp. 712/2008.
Tu Casa Express, S.A. de C.V. vs. Ibarra Sedeño Sergio Gerardo y Granados González Yazmín Marcela. Especial Hipotecario Civil 1 Acdo. Núm. Exp. 192/2024.
Valderrabano Morales Araceli vs. García Anaya María Elena su Sucesión. Ejecutivo Mercantil 1 Acdo. Núm. Exp. 1104/2023.
Victoria Ramírez Roberto Carlos vs. Valle Serrano René. Ejecutivo Mercantil 1 Acdo. Núm. Exp. 70/2022.

AUDIENCIA

Autofinanciamiento México S- A- de C.V. vs. Hernández Cortez Emeterio y Otros. Aud. Ejecutivo Mercantil. 1 Audiencia. Núm. Exp. 1216/2015.
Lima Catalán Martha Herminia vs. Pinedo Ledezma Esperanza y Torres Muñoz Horacio Artemio. Aud. Ord. Civil. 1 Audiencia. Núm. Exp. 354/2022.
Prolec Ge Internacional, S. de R. L. de C.V. vs. Rengen Energy Solutions, S.A. de C.V. Aud. Medios Preparatorios Mercantil. 1 Audiencia. Núm. Exp. 1218/2023.

SENTENCIA DEFINITIVAS DEL 22 DE FEBRERO DEL 2024

Stm Financial S.A. de C.V. Sofom Er Grupo Financiero Inbursa y antes Fc Financial S.A. de C.V. Sofom Er Grupo Financiero Inbursa vs. Gracia Alemán Jesús Ubaldo. Ejecutivo Mercantil Sent. Def. 1 Núm. Exp. 240/2022

LA SECRETARIA DE ACUERDOS
LIC. DULCE MARÍA SÁNCHEZ GARCÍA

SEPTUAGÉSIMO QUINTO DE LO CIVIL

SECRETARÍA "A"
ACUERDOS DEL 22 DE FEBRERO DEL 2024

Adame López Ángela vs. Chávez Vela Gricelda. Ejecutivo Mercantil 1 Acdo. Núm. Exp. 2117/2021.
Autofinanciamiento México S.A. de C.V. vs. Castro García Carlos y Cortés González Luis José. Ejecutivo Mercantil 1 Acdo. Núm. Exp. 3301/2021.
Comercializadora Distribuidora de Materias Primas del Oriente S.A. de C.V. vs. Lácteos la Campiña S.A. de C.V. Juris. Voluntaria Civil Tr A. 1 Acdo. Núm. Exp. 1281/2023.
Daimler Financial Services, S.A. de C.V., Sofom, E. N. R vs. Rodríguez Cosme Brenda Cecilia. Ejecutivo Mercantil 1 Acdo. Núm. Exp. 709/2023.
Flores Rosales Celia y Flores Rosales Lucina Silvia y Flores Rosales Rosa Victoria y Flores Rosales Roberto Agustín vs. Flores Rosales Antonio José y Flores Parache Rita Lisette. Ord. Civil Ds. 1 Acdo. Núm. Exp. 197/2024.
Promoción Urbana, S.A. de C.V. vs. Controladora Deportiva Max, S.A. de C.V. Controversias de Arrendamiento Civil Tr. 2 Acdos. en Incidente. Núm. Exp. 181/2023 Tercer Inc. de Liquidación de Sent. Def. en Lo que Respecta a Intereses Moratorios.
Romano Zaga Moisés vs. Comfort Trading Sociedad Anónima de Capital Variable. Controversias de Arrendamiento Civil 1 Acdo. Núm. Exp. 1005/2023.
Rossey Monroy Molina (Antes Franco Espejel Daño Cambio Foja 81) vs. Barajas Victoria Carlos. Ejecutivo Mercantil 1 Acdo. Núm. Exp. 203/2023.
Secreto. Vía Ejecutiva Cuantía Menor Civil Cs. 1 Acdo. en Amparo. Núm. Exp. 1945/2021 Cuad. de Amp. 248/2023.
Secreto. Ejecutivo Mercantil Des. 1 Acdo. Núm. Exp. 3201/2021.
Secreto. Ejecutivo Mercantil 1 Acdo. Núm. Exp. 811/2023.
Secreto. Ejecutivo Mercantil 1 Acdo. Núm. Exp. 813/2023.
Secreto. Providencias Precautorias Civil Amp. 1 Acdo. en Amparo. Núm. Exp. 971/2023 Cuad. de Amp. 1326/2023.

AUDIENCIA

Romano Zaga Moisés vs. Comfort Trading Sociedad Anónima de Capital Variable. Controversias de Arrendamiento Civil. 1 Audiencia. Núm. Exp. 1005/2023.

EL SECRETARIO DE ACUERDOS
LIC. JOSÉ ANTONIO HERNÁNDEZ SOTO

SECRETARÍA "B"
ACUERDOS DEL 22 DE FEBRERO DEL 2024

Castillo Espíritu Carlos Arturo vs. Borbon Vilches José. Ord. Civil 1 Acdo. Núm. Exp. 400/2023.
Cervantes Rosas Marco Antonio vs. Zepeda Vázquez César Marcos También Conocido como César Zepeda Vázquez. Ejecutivo Cuantía Menor Mercantil Amp. 1 Acdo. en Amparo. Núm. Exp. 114/2019 Cuad. de Amp. 212-2024.
De la Cruz Margarita vs. C Juez Décimo Octavo de Lo Familiar del Tribunal Superior de Justicia del Distrito Federal Actualmente de la Cuidad de México y C Director General del Registro Civil del Distrito Federal Actualmente de la Cuidad de México y de la Cruz Rodríguez Margarita. Ord. Civil Tr. 1 Acdo. Núm. Exp. 860/2022.
González López Eduardo Antonio vs. Star Médica S.A. de C.V. Ord. Civil Dsdig. 1 Acdo. Núm. Exp. 208/2024.
Inmobiliaria Marclev S.A. de C.V. vs. González García Sandra y Ávila Gómez Carmen. Controversias de Arrendamiento Civil Amp. 1 Acdo. en Amparo. Núm. Exp. 674/2023 Cuad. de Maparo Dc- 66/24.
Inmuebles Desarrollados Éclo S.A. de C.V. vs. Mercado Álvarez José Francisco. Ord. Mercantil Dsdig. 1 Acdo. Núm. Exp. 210/2024.
Islas Zamudio Jocelyn vs. Espinoza Zamudio Dinora Danae. Controversias de Arrendamiento Civil 1 Acdo. Núm. Exp. 1044/2022.
Lesis Liderazgo Empresarial en Soluciones Integrales de Seguridad Privada S.A. de C.V. vs. Tiendas Chedraui S.A. de C.V. Ord. Mercantil Ds. 1 Acdo. Núm. Exp. 196/2024.
López López María de Lourdes vs. Pineda Terrazas Norma. Ejecutivo Mercantil 1 Acdo. Núm. Exp. 1254/2020.
Secreto. Ejecutivo Mercantil 1 Acdo. en Exhorto. Núm. Exp. 176/2024.
Secreto. Ejecutivo Mercantil 1 Acdo. Núm. Exp. 812/2023.
Secreto. Ejecutivo Mercantil Ds. 1 Acdo. Núm. Exp. 194/2024.
Secreto. Ord. Civil Amp. 1 Acdo. en Amparo. Núm. Exp. 200/2024 Cuad. de Amp. 200/2024.
Secreto. Ord. Civil Amp. 1 Acdo. en Amparo. Núm. Exp. 690/2022 Cuad. de Amp. 690/2022- Vii.
Toyota Financial Services México S.A. de C.V. vs. López Luna Sonia. Ejecutivo Mercantil 1 Acdo. Núm. Exp. 996/2023.

EL SECRETARIO DE ACUERDOS
LIC. ADOLFO LÓPEZ CUENCA

SOLO CONSULTA
SOLO CONSULTA
SOLO CONSULTA

JUZGADOS DE LO FAMILIAR

PRIMERO DE LO FAMILIAR

SECRETARÍA "A"
ACUERDOS DEL 22 DE FEBRERO DEL 2024

Administrativo. Ord. Civil Familiar T. Oficio Dh-. 1 Acdo. Núm. Exp. 5/2022.

Aguilar Barrientos Claudia vs. Ramírez Martínez Nelson Eduardo. Ord. Civil Familiar T- Ced Sin Dilig. Xl. 1 Acdo. Núm. Exp. 1451/2023 Principal.

Aguilar González Venancio. Interd. Se Dan por Concluidas Las Presentes Diligencias. 1 Acdo. Núm. Exp. 1043/1998.

Aguilera Madrigal Ricardo Alberto vs. Geraldine Sánchez Barba. Especial Familiar T- Ced Sin Dilg. 2 Acdos. Núm. Exp. 2245/2019.

Alejandro Fernández Evelia vs. Sandoval Velasco Francisco Javier. Controversias del Orden Familiar T- Informe Fiscalía Ed. 1 Acdo. Núm. Exp. 367/2023 Principal.

Álvarez Padilla Leticia vs. Lorenzo Miranda Paz. Controversias del Orden Familiar T- No Ha Lugar/Turno Cedula E. 1 Acdo. en Expedientillo. Núm. Exp. 993/1999 Expedientillo.

Arredondo Juárez Roberto Abraham vs. Rosa Dalía Pantoja Moreno. Controversias del Orden Familiar T- Elab Ced/Not Per. 1 Acdo. Núm. Exp. 1183/2018.

Ayala García Juan su Suc. Sucesorio Familiar T- Xpillo/Archivo Xl. 1 Acdo. Núm. Exp. 1763/2015.

Ayala Romero María Maribel vs. Hernández Navarro Adalberto. Controversias del Orden Familiar T- Informe Imss. 1 Acdo. en Incidente. Núm. Exp. 781/1999 Inc. de Cancel. de Pensión Alimenticia.

Bárcenas Segovia Tania vs. Ramírez Vázquez Pedro Enrique. Controversias del Orden Familiar T- Turno Oficio. 1 Acdo. Núm. Exp. 1607/2022 Principal.

Bastida Hernández Nalleli vs. Arturo Poñón Hernández. Controversias del Orden Familiar T- Elab Ced/Not Per Xl. 1 Acdo. Núm. Exp. 537/2010 Bis. 2.

Bautista Siza Josúe Joshua vs. Aura Elizabeth Jáuregui Gutiérrez. Controversias del Orden Familiar T- Informe Cecofam Ed. 1 Acdo. Núm. Exp. 763/2020.

Bravo García Ezequiel su Sucesión. Sucesorio Familiar Admite Incidente. 1 Acdo. en Incidente. Núm. Exp. 1409/2023 Inc. de Remoción de Albacea.

Bravo Modesto María Elena vs. Felipe Monroy Aguilar. Div. Nec. T- Elab Ced/Not Per Xl. 1 Acdo. Núm. Exp. 61/1987.

Camino Carreola Natalia vs. Delgado Galindo Adrián. Especial Familiar Ordena Emplaza J. 1 Acdo. Núm. Exp. 2115/2023 Principal.

Castillo León María Ubalda vs. Reynaldo Malagón Guerrero su Sucesión. Ord. Civil Familiar T- No Ha Lugar Xl. 2 Acdos. Núm. Exp. 375/2011.

Castro Ramírez Dulce Iris vs. Miguel Ángel Eslava Hernández. Especial Familiar T- Turno Oficio Archivo Judicial E. 1 Acdo. Núm. Exp. 1167/2017.

Cebreros Téllez Raymundo vs. Solís Tabares María Magdalena. Controversias del Orden Familiar T- Informe Inter Esp/Dilig. Of E. 1 Acdo. Núm. Exp. 1479/2021 Principal.

Chaparro Rocha Gerardo vs. Tafolla Morales Daniela. Ord. Civil Familiar Cedula Diligenciada. 3 Acdos. Núm. Exp. 607/2022 Principal.

Chaparro Rocha Gerardo vs. Tafolla Morales Daniela. Especial Familiar Oficio de Juzgado de Distrito / Ordena Acuse e Informe. 1 Acdo. Núm. Exp. 607/2022 Bis. 2 Cuad. de Amp. 1340/2023.

Climent de la Peña Claudia su Suc. Sucesorio Familiar T- Notario Aut Xl. 1 Acdo. Núm. Exp. 517/2015.

Cuevas Huerta Roberto vs. María Isabel Hernández Villafuerte. Controversias del Orden Familiar T- Informe Sub de Ev Psicológica/ Not Personal E. 1 Acdo. Núm. Exp. 627/2020.

Daniel Guevara Leopoldo vs. Rebeca Jannette Gaytán Rodríguez. Controversias del Orden Familiar T- Ced Sin Dilig. Xl. 1 Acdo. Núm. Exp. 895/2018.

Díaz Galicia Raúl vs. Guadalupe Gómez Moscosa. Ord. Civil Familiar T- Ced Dilig. Xl. 2 Acdos. Núm. Exp. 865/2014 Tomo II.

Escobedo López María Irene su Sucesión. Sucesorio Familiar T- Turno Cedulas Ed. 1 Acdo. Núm. Exp. 1535/2023 Principal.

Flores Frías Cinthia vs. Francisco Villatoro Rodríguez. Controversias del Orden Familiar Reb. de Agravios C. 1 Acdo. Núm. Exp. 841/2015.

Flores Landeros Uri vs. Montserrat Lara Pineda. Controversias del Orden Familiar T- Elab Ced/Not Per Xl. 1 Acdo. Núm. Exp. 1505/2018.

Franco Contreras Emma Jovita vs. Acuña Olmedo Jorge Juan. Controversias del Orden Familiar T- Ced Sin Dilig. Xl. 1 Acdo. Núm. Exp. 1809/2022 Principal.

Galindo Vilchis Miller Rodrigo vs. López Ávalos Karla Shirley. Ord. Civil Familiar T- Dev de Exh. Sin Dilig. Ed. 1 Acdo. Núm. Exp. 1085/2023 Principal.

García Calistro Nancy vs. Contreras Páez Lázaro Gabriel. Ord. Civil Familiar Admis. Inc. J. 1 Acdo. Núm. Exp. 1159/2023 Principal.

García Falcony Kutsandy vs. Baxin Arcos Luis Emilio. Ord. Civil Familiar T- Dada Nv Cta/Se Aclara Nombre/Turno Oficio E. 1 Acdo. Núm. Exp. 1681/2021 Principal.

García Flores Isabel vs. Flores de García Graciana su Suc. Ord. Civ. T- Elab Ced/Not Per Xl. 1 Acdo. Núm. Exp. 985/2006.

García Fuentes Ana María vs. Ortiz Reynoso Maximiliano. Controversias del Orden Familiar T- Comparecencia X Not. 1 Acdo. Núm. Exp. 295/2022 Principal.

García Reyes María Mercedes su Sucesión. Sucesorio Familiar T- Autoriza Xl. 1 Acdo. Núm. Exp. 1235/2021 Principál.

Garza Chávez Blanca Lilia su Sucesión. Sucesorio Familiar T- Informe Archivo General de Notarias. 1 Acdo. Núm. Exp. 27/2024 Principal.

González Puente Lourdes Verónica vs. Román Arroyo Enrique Rafael Otilio. Controversias del Orden Familiar T- Informe Cecofam. 3 Acdos. Núm. Exp. 1079/2018 Bis. 3 Tomo III.

Guerrero López María Andrea vs. Carlos Manuel Lazard Iturbe. Div. Incausado T- Ced Sin Dilig. Xl. 1 Acdo. Núm. Exp. 883/2011.

Guerrero Reyes María Guadalupe vs. Gallardo Moreno Humberto. Controversias del Orden Familiar T- Comparecencia de Emplazamiento/Computo/Ed. 1 Acdo. en Incidente. Núm. Exp. 1259/2021 Inc. de Pensiones Vencidas y No Pagadas.

Guerrero Reyes María Guadalupe vs. Gallardo Moreno Humberto. Controversias del Orden Familiar Sent. de Sala. 5 Acdos. Núm. Exp. 1259/2021 Bis. 2 Tomo II.

Guerrero Serna Bibiana vs. Saúl Daniel Aragón San Juan. Controversias del Orden Familiar T- No Ha Lugar/Dirige mal Ed. 1 Acdo. Núm. Exp. 2035/2015.

Guzmán Gutiérrez José. Sucesorio Familiar T- Fecha de Aud. 801 Cpc. 1 Acdo. Núm. Exp. 1103/2022 Principal.

Hernández Flores Estela su Suc. Sucesorio Familiar T- Comparecencia de Notificación. 1 Acdo. Núm. Exp. 1189/2020.

Hernández Nava Isabel. Sucesorio Familiar T- Xpillo/Archivo. 1 Acdo. Núm. Exp. 1453/2019.

Hernández Pérez Luz María su Sucesión. Sucesorio Familiar T- Informe Archivo Judicial. 1 Acdo. Núm. Exp. 197/2024 Principal.

Hernández Vargas Olga Lidia vs. Nereo Trejo López. Controversias del Orden Familiar T- Multa/Turno Cedula/Oficios. 1 Acdo. Núm. Exp. 2373/2013 Bis. 1.

Hernández Soto Alicia vs. Roberto Varela López. Alim. Comparec. Declara Firme Auto / Ordena Oficio. 1 Acdo. Núm. Exp. 1291/2006.

Herrera Martínez Sandra Tatiana vs. González Mejorada Óscar. Controversias del Orden Familiar T- Turno Cedula. 1 Acdo. Núm. Exp. 21/2024 Principal.

Jiménez Canacasco Joaly Nayely vs. Víctor García Calderón. Controversias del Orden Familiar T- Dada Nv Cta/Reserva y Autoriza. 1 Acdo. Núm. Exp. 1191/2019.

Jiménez Pérez María de la Luz Gabriela vs. Aguilera González Enrique. Ord. Civil Familiar T- Ced Sin Dilig. Xl. 1 Acdo. Núm. Exp. 1055/2023 Principal.

Jiménez Urquiza Ana María. Sucesorio Familiar T- Vista Mp. 1 Acdo. Núm. Exp. 575/2022 Principal.

Leal Martínez Luis Amado su Suc. Sucesorio Familiar T- Elab Ced/ Not Per. 1 Acdo. Núm. Exp. 1617/2014.

Legorreta Rodríguez Concepción su Sucesión. Sucesorio Familiar T- Copias Certi Sin Citación Xl. 1 Acdo. Núm. Exp. 1579/2023 Principal.

SOLO CONSULTA
SOLO CONSULTA
SOLO CONSULTA

López Hernández Laura Quetzalli vs. López Juárez César Augusto. Controversias del Orden Familiar T- Elab Ced/Not Per Xl. 1 Acdo. Núm. Exp. 1963/2021 Principal.
López Ángeles Rosa Elena vs. Trejo Fernández Sergio Edgardo. Controversias del Orden Familiar Informa Sala J. 1 Acdo. Núm. Exp. 63/2023 Principal.
Martínez Pérez María de Los Ángeles vs. Artemio García Ávila. Controversias del Orden Familiar Comparecencia de Billetes-. 1 Acdo. en Incidente. Núm. Exp. 1963/2011 Inc. Cancel. de Pensión Alimenticia.
Marván Enríquez Ana Lilia. Juris. Voluntaria Familiar Desechado/ Vista Mp y Consejo de Tutela J. 1 Acdo. Núm. Exp. 547/2016.
Medina Verdeja Carlos su Sucesión. Sucesorio Familiar T- Vista Mp. 1 Acdo. Núm. Exp. 1675/2021 Principal.
Meneses Mendoza Alfonso. Exh. Familiar Se Sobresee Juic. de Amparo. 1 Acdo. en Amparo. Núm. Exp. 1241/2022 Amparo 688/2023.
Morales González Guadalupe Isabel vs. Christian Raúl Contreras Oropeza. Controversias del Orden Familiar T- Not Le Surte por B. J. E. 1 Acdo. Núm. Exp. 633/1997.
Moscosa Casimiro Petronila María Elena vs. Elías Laguna Valdés. Controversias del Orden Familiar T- Req. Señale Dom. 1 Acdo. Núm. Exp. 1915/2014.
Muñoz Rivas Den Vendra. Juris. Voluntaria Familiar Razón de Notificación. 6 Acdos. Núm. Exp. 1731/20022 Principal.
Olivares Pérez María Teresa vs. Uribe Reyes Hugo Víctor. Ord. Civil Familiar T- Minuta Sala. 1 Acdo. Núm. Exp. 603/2022 Principal.
Ortiz Castro Alfredo. Juris. Voluntaria Familiar T- Desahogo Tutelas/ Not Pers. 1 Acdo. Núm. Exp. 239/2024 Principal.
Peña Alva Verónica vs. Zermeño Moreno Ángel. Controversias del Orden Familiar T- Girar Oficio Xl. 1 Acdo. Núm. Exp. 1577/2023 Principal.
Picazo Vargas Lucina. Sucesorio Familiar T- Vista Mp. 1 Acdo. en Expedientillo. Núm. Exp. 817/1996 Expedientillo.
Plata Vieyra Sara Noemí su Sucesión. Sucesorio Familiar T- Xpillo/ Archivo. 1 Acdo. Núm. Exp. 1647/2021 Principal.
Pérez Alcántara María Guadalupe vs. Edgar Gerardo Muñoz González. Controversias del Orden Familiar T- Informe Imss. 1 Acdo. en Incidente. Núm. Exp. 1169/2012 de Cancel. de Pensión Alimenticia y Devolución de Prestaciones Cobradas Indebidamente.
Ramírez Juárez Edgar Iván vs. Pérez Madrigal Claudia. Especial Familiar No Ha Lugar. 3 Acdos. en Incidente. Núm. Exp. 1295/2022 Inc. para Regular Las Consecuencias Inherentes a la Disol. del Vínculo Matrimonial.
Reséndiz Morales Alma Rosa y Aguilar Reséndiz Mario Alberto. Controversias del Orden Familiar T- Informe Cecofam/Multa/ Turno Oficio E. 1 Acdo. Núm. Exp. 1451/2022 Principal.
Robledo Gallardo Gracia Veneranda su Suc. Sucesorio Familiar No Ha Lugar / Ordena Devolver Documento. 1 Acdo. en Otros. Núm. Exp. 2203/2018 Secc. Segunda.
Rodríguez Alverdin Sandra Teresa vs. Juárez Segundo Carlos Eduardo. Controversias del Orden Familiar T- Informe Defensoría. 1 Acdo. Núm. Exp. 2257/2023 Principal.
Ruíz Ponce Martha Zaira vs. José Felipe Ayala Chávez. Controversias del Orden Familiar T- Minuta Sala Ed. 1 Acdo. Núm. Exp. 963/2003.
Salazar López Gustavo. Juris. Voluntaria Familiar T- Solicita Copias Cert. 1 Acdo. Núm. Exp. 543/2021.
Salmerón Benavides José Luis vs. Contreras Perera Margarita. Especial Familiar T- Estarse a Diverso Proveído. 3 Acdos. Núm. Exp. 151/2022 Principal.
Sánchez Ruvalcaba Nelson. Juris. Voluntaria Familiar T- Una Vez que Aclare. 1 Acdo. Núm. Exp. 435/2022 Principal.
Schutz Estrada Fernando José su Suc. Sucesorio Familiar T- Autoriza Xl. 1 Acdo. Núm. Exp. 505/2017.
Serrano Castro Adolfo su Sucesión. Sucesorio Familiar T- Ced Sin Dilg. 1 Acdo. Núm. Exp. 1551/2023 Principal.
Solís Cruz América vs. José Luis Reyes Pérez. Div. Nec. T- Se Aclara Resolutivo/Turno Exh. E. 1 Acdo. Núm. Exp. 1249/2006.
Suárez Ávalos David su Suc. Sucesorio Familiar T- No Ha Lugar. 2 Acdos. Núm. Exp. 1211/2020.
Tapía Díaz Rosendo Luís su Suc. Sucesorio Familiar T- Ced Dilig. Xl. 1 Acdo. Núm. Exp. 2077/2013.
Ugarte Romano Luis. Juris. Voluntaria Familiar T- Desahogo Mp/ Estarse a Diverso Proveido E. 1 Acdo. en Incidente. Núm. Exp. 659/2021 Bis. 1 Inc. de Solic. de Autr. Judicial para la Venta de Vehículo.
Ugarte Romano Luis. Juris. Voluntaria Familiar T- Desahogo Tutelas. 1 Acdo. Núm. Exp. 659/2021 Bis. 2 Tomo II.
Uranga Pereda María Cruz su Suc. Sucesorio Familiar T- Llegada de Autos/Not Personal Partes/Turno Rendir Informe. 1 Acdo. Núm. Exp. 1525/2015.
Uribe Reyes Hugo Víctor. Juris. Voluntaria Familiar T- Ced Sin Dilig. Xl. 1 Acdo. Núm. Exp. 741/2023 Principal.
Vázquez Mellado de la Vega Luz María vs. Pedro Miguel Gerard Butler. Especial Familiar T- No Exhibe Copia Xl. 1 Acdo. Núm. Exp. 831/2020.
Velázquez Cruz Candelaria. Sucesorio Familiar T- Ced Dilig. Ed. 4 Acdos. Núm. Exp. 1855/2022 Principal.
Villanueva Ramírez Elizabeth vs. Pérez Aguilar Mario. Especial Familiar T- Turno Cedula. 1 Acdo. Núm. Exp. 165/2024 Principal.
Xochicale Bañuelos Mariana vs. Morales Barrios Iván. Especial Familiar Rebeldía/ Turna a Sent J. 1 Acdo. Núm. Exp. 1859/2023 Principal.

NO PUBLICADOS

Mora Méndez Esther. Sucesorio Familiar Se Reserva para su Acuerdo. 1 Acdo. Núm. Exp. 805/2004 Secc. II Tomo II.
Ramírez Solís Lusheli Belén vs. Rico Martínez Marco Antonio. Controversias del Orden Familiar Diligencias para Mejor Proveer / Ordena Cédulas de Notificación. 1 Acdo. Núm. Exp. 163/2013.
Ramos Ortiz José Luis vs. Jeniffer Teresa Álvarez Guerrero. Especial Familiar Apelación. 2 Acdos. en Incidente. Núm. Exp. 1967/2016 Inc. de Liquidación de Sociedad Conyugal.

AUDIENCIA

Bautista Tavera Georgina su Sucesión. Aud. 801 R Sucesorio Familiar. 1 Audiencia. Núm. Exp. 2187/2023 Principal.
Guerrero Reyes María Guadalupe vs. Gallardo Moreno Humberto. Aud. de Ley J Controversias del Orden Familiar 1 Audiencia. Núm. Exp. 1259/2021 Bis. 2 Tomo II.
Rodríguez Moreno Kenya vs. Franco Tejeda Rogelio Iván. Junta de Aveniencia/Convenio J Controversias del Orden Familiar 1 Audiencia. Núm. Exp. 1525/2023 Principal.

EL SECRETARIO DE ACUERDOS
LIC. JUAN GUADALUPE MORENO GALVAN

SECRETARÍA "B"
ACUERDOS DEL 22 DE FEBRERO DEL 2024

Amaya Hernández Francisco. Sucesorio Familiar T. Copias. 1 Acdo. en Incidente. Núm. Exp. 1972/2019 de Oposición Al Inventario y Avaluo Avalúo Presentado por el Albacea y de Exclusión de Bien Inmueble.
Ávila Enrique. Sucesorio Familiar T. Informe. 1 Acdo. Núm. Exp. 1222/2022 Principal.
Briones Hernández Efraín su Suc. Sucesorio Familiar T. Notificadas- Domicilio- Autorizacion- Copias. 1 Acdo. Núm. Exp. 1074/2018.
Carranza Palos Edmundo Felipe su Sucesión. Sucesorio Familiar T. Manifestaciones. 2 Acdos. Núm. Exp. 1444/2023 Principal.
Carrasco García Ana Karen vs. Jesús Reyes Odilón. Controversias del Orden Familiar T. Cecofam. 1 Acdo. Núm. Exp. 1880/2018.
Castillo Herrera Gerardo Manuel vs. Jaramillo China Araceli. Controversias del Orden Familiar T. Razon. 4 Acdos. Núm. Exp. 2142/2022 Principal.
Castro Orozco Danitza Fernanda vs. Sánchez Cruz Osvaldo René. Controversias del Orden Familiar T. Debera Estarse Diverso. 2 Acdos. Núm. Exp. 1224/2023 Principal.
Chávez Escobedo Margarita su Sucesión. Sucesorio Familiar T. Dada. 1 Acdo. Núm. Exp. 1602/2023 Principal.
Cordero Alcántara Moisés su Sucesión. Sucesorio Familiar M Nuevo Admite. 1 Acdo. Núm. Exp. 150/2024 Principal.
Cordero Pablo Norma Leticia vs. Eduardo González Pérez. Controversias del Orden Familiar T. Llegada de Autos- Autorización. 1 Acdo. Núm. Exp. 118/2020.
Cortés León Noemí vs. Vallejo Ramos Alexander. Controversias del Orden Familiar Solicita Elaboración de Oficio Ya Ordenado. 1 Acdo. Núm. Exp. 1192/2023 Principal.
Coxtinica Rodríguez Miguel Ángel vs. Torres Hernández Ana Laura. Controversias del Orden Familiar T. Cecofam. 1 Acdo. Núm. Exp. 998/2021.
Cruz Ponce Jesús su Suc. Sucesorio Familiar T. Of Aj Debera Estarse. 2 Acdos. Núm. Exp. 306/2018.

SOLO CONSULTA
SOLO CONSULTA
SOLO CONSULTA

Domínguez Elizalde José Adolfo su Sucesión. Sucesorio Familiar T. Dif Sucesorio. 1 Acdo. Núm. Exp. 2052/2023 Principal.

Escudero Valdez Martín Eduardo vs. Carolina Estrada Orta. Especial Familiar T. Llegada de Autos. 1 Acdo. Núm. Exp. 1680/2019.

Espinosa Mateos Antonia Lilia vs. Ríos Nochebuena Onésimo Baltazar. Controversias del Orden Familiar M Platica Decreta Gyc Provisional. 1 Acdo. Núm. Exp. 1862/2022 Principal.

Fabela Aguilera Abril Elizabeth vs. Rodríguez González José Daniel. Ord. Civil Familiar T. Expedientillo- Vista. 1 Acdo. Núm. Exp. 1942/2022 Principal.

Fierro Inclán Bertha vs. Guzmán Sandre Daniel. Controversias del Orden Familiar T. Nueva Cedula. 1 Acdo. Núm. Exp. 28/2024.

Galindo Dóminguez Romualdo su Suc. Sucesorio Familiar T. Razon. 2 Acdos. Núm. Exp. 424/2019.

García Elvira vs. Lourdes Chincoya García. Controversias del Orden Familiar T. Expedientillo- Archivo. 1 Acdo. Núm. Exp. 2180/2014.

Garduño Salas Cristina vs. Salas Hernández María de la Luz y Toriz Garduño Areli. Exh. Familiar Exh. No Ajustado a Derecho. 1 Acdo. en Exhorto. Núm. Exp. 310/2024 Exhorto.

Garma Ortegón Martha Eugenia vs. Martínez Villanueva Óscar Luis. Controversias del Orden Familiar T. Cedula Sin Diligenciar-. 1 Acdo. Núm. Exp. 488/2023 Principal.

Gómez Pavón José Eduardo vs. Basilio Hernández Adriana. Controversias del Orden Familiar L. Admisión. 1 Acdo. Núm. Exp. 272/2024 Principal.

González Calvario Elda Patricia vs. Patiño Hinostroza Erick Daniel. Ord. Civil Familiar Glosar Expedientillo. 1 Acdo. Núm. Exp. 1104/2023 Principal.

González Espinoza Juan Miguel su Sucesión. Sucesorio Familiar T. Llegada de Autos. 1 Acdo. Núm. Exp. 1964/2021 Principal.

Guerrero Peregrina Myriam vs. Shay Jacobo Rabchinsky Rojas. Especial Familiar M Informe. 3 Acdos. Núm. Exp. 970/2018 Tomo II Inc. Consecuencias.

Guerrero Valdivia Carlos su Sucesión. Sucesorio Familiar Desahoga Requerimiento. 1 Acdo. Núm. Exp. 768/2022.

Gutierre Fuentes Miranda Mitchell vs. Emiliano Cruz Santos. Controversias del Orden Familiar T. Cecofam. 1 Acdo. Núm. Exp. 638/2020 Principal Tomo II.

Gutiérrez Muñoz Alejandro vs. Silvana del Río Aguado. Especial Familiar T. Minuta Diligenciada. 4 Acdos. Núm. Exp. 2246/2016 Tomo III del Principal (Divorcio).

Gutiérrez Plata Jocelyn Esperanza vs. Benito Flores Castañeda. Controversias del Orden Familiar T. Mp Efectos. 1 Acdo. Núm. Exp. 1748/2019.

Hernández Cortez Virginia Leonila vs. Flores Picazo Gerardo. Controversias del Orden Familiar T. Notificada- Autorización- Domicilio- Sicor. 1 Acdo. Núm. Exp. 2110/2021 Principal.

Hernández Valerio Rosio vs. Garrido González Sergio Alberto. Exh. Familiar Exh. Oficio. 1 Acdo. en Exhorto. Núm. Exp. 314/2024 Exhorto.

Juárez Montes Laura vs. Ramírez Reyes Mario Eduardo. Controversias del Orden Familiar L. Admisión. 1 Acdo. Núm. Exp. 278/2024 Principal.

López Claro Ana Lilia vs. Víctor Hugo Salgado Carrillo. Ord. Civil Familiar T. Cecofam. 2 Acdos. Núm. Exp. 640/2021.

López Claro Ana Lilia vs. Víctor Hugo Salgado Carrillo. Ord. Civil Familiar T. Cedula Sin Diligenciar- Debera Estarse Diverso. 2 Acdos. en Incidente. Núm. Exp. 640/2021 Inc. de Fijación Def. de Visitas y Convivencias.

López Torres Paul Adrián vs. Hernnadez Orozco María Luisa. Exh. Familiar Exh. Oficio. 1 Acdo. en Exhorto. Núm. Exp. 312/2024 Exhorto.

Luna Álvarez Neyfri Selene vs. García Alvarado Arturo. Controversias del Orden Familiar M Señala Aud. Alegatos. 1 Acdo. Núm. Exp. 1890/2021.

Macías Rosas Victoria Margarita vs. Juris. Voluntaria Familiar Autorización. 1 Acdo. Núm. Exp. 1574/2012.

Magallón Mendoza Edmundo. Juris. Voluntaria Familiar T. Copias. 1 Acdo. en Otros. Núm. Exp. 998/2015 Rendición de Ctas. 2023.

Márquez Álvarez Sandra vs. Miranda Villeda Fermín. Especial Familiar T. Cedula Diligenciada. 1 Acdo. Núm. Exp. 2256/2023 Principal.

Martínez Moreno Mayra vs. Cristian Alfonso Quiroga Hernández. Especial Familiar T. Razon. 1 Acdo. Núm. Exp. 824/2016.

Melgar Juárez Arielle Anahy. Especial Familiar T. Expedientillo- Vista. 1 Acdo. Núm. Exp. 66/2021 Bis. 1.

Morales Gutiérrez José Manuel vs. Calva López Jacqueline. Controversias del Orden Familiar T. Cedula Sin Diligenciar- Debera Estarse. 2 Acdos. Núm. Exp. 640/2023 Principal.

Muñoz Aguilera Malinalli Abigail vs. Rosas Arteaga Omar. Controversias del Orden Familiar L. Admisión. 1 Acdo. Núm. Exp. 276/2024 Principal.

Ortega González Josebeth Suleme vs. Cruz Pacheco Javier. Controversias del Orden Familiar L. Dada Cuenta, Oficio para Búsqueda, Localización y Presentación. 1 Acdo. Núm. Exp. 1866/2021 Controv. del Orden Familiar, Alimentos, Guarda y Custodia.

Ortega Juárez Adrián. Sucesorio Familiar Devuelve Minuta y Solicita Girar Oficio. 1 Acdo. en Otros. Núm. Exp. 1930/2021 Secc. Segunda.

Ortega Velasco Roberto vs. Karina Guadalupe Ibarra Zamora. Controversias del Orden Familiar L. Estarse. 1 Acdo. Núm. Exp. 34/2021.

Ortigoza Escoto Julio César vs. Sara Santoyo Rodríguez, Especial Familiar Solicita Elaboración de Cédula. 1 Acdo. en Incidente. Núm. Exp. 1204/2017 Cancel. de Pensión Alimenticia.

Palomino Ortiz María Guadalupe su Sucesión. Juris. Voluntaria Familiar M Nuevo Admite Juris. Vol Olografo Formal. 1 Acdo. Núm. Exp. 192/2024 Principal.

Pancich López Jorge Luis su Sucesión. Sucesorio Familiar T. Expedientillo- Archivo. 1 Acdo. Núm. Exp. 340/2021.

Pérez Cuéllar José su Suc. Sucesorio Familiar T. Llegada de Autos. 1 Acdo. Núm. Exp. 436/2021.

Pérez Ramírez Miguel Ángel su Sucesión. Sucesorio Familiar T. Of Agn. 1 Acdo. Núm. Exp. 1984/2023 Principal.

Peña García Benito su Sucesión. Sucesorio Familiar T. No Ha Lugar. 1 Acdo. Núm. Exp. 1816/2021 Principal.

Pince Merlos Valentín vs. Martínez Serrano Norberta. Ord. Civil Familiar Amparo Directo. 1 Acdo. en Amparo. Núm. Exp. 1518/2023 Amparo D. C. 91/2024.

Ramírez Pinto María Elena su Sucesión. Sucesorio Familiar T. Expedientillo- Vista. 1 Acdo. Núm. Exp. 1118/2023 Principal.

Rascón Romo Raúl su Sucesión. Sucesorio Familiar M Presente Inventario en Términos del 820 Cpc. 1 Acdo. Núm. Exp. 1664/2023 Principal.

Reyes Paramo Judith vs. Navarro Tapia Penelope Haydee. Exh. Familiar Exh. No Ajustado. 1 Acdo. en Exhorto. Núm. Exp. 318/2024 Exhorto.

Sedeño Ramírez Cristóbal David. Juris. Voluntaria Familiar Desahoga Vista Consejo Local. 1 Acdo. en Otros. Núm. Exp. 234/2017 Rendición de Ctas. del Dos Mil Veintitres.

Sosa Alamilla José Ángel vs. Rosalba Gallegos Ramírez. Especial Familiar T. Copias. 2 Acdos. Núm. Exp. 788/2015.

Suárez Zúñiga Marisela Alejandra vs. Alejandro Obregón Hernández. Cont. Ord. Fam. Autr. Sicor. 1 Acdo. Núm. Exp. 1572/2006.

Sánchez Abarca Abel vs. Ma. Lydia Legorreta Ríos. Controversias del Orden Familiar Se Acusa Rebeldía. 1 Acdo. en Incidente. Núm. Exp. 940/2015 Inc. de Cancel. de Pensión Alimenticia.

Tamez Velarde Mario vs. Emma Mora Arrieta. Especial Familiar T. Llegada de Autos. 1 Acdo. Núm. Exp. 82/2016.

Trujeque Barragán Tania vs. José Campos Pérez. Controversias del Orden Familiar Informe Cecofam. 2 Acdos. Núm. Exp. 56/2019 Tomo II.

Valle Maciel Claudia vs. Roberto Juárez Pérez. Especial Familiar M- Solicita Notificaciones Surtan por Boletín. 1 Acdo. Núm. Exp. 1276/2012.

Vargas Murillo Luz María vs. Yáñez López Edgar Ernesto. Controversias del Orden Familiar L. Rendir Informe Justif. 2 Acdos. en Amparo. Núm. Exp. 1356/2008 Amparo 1527/2023- IV.

Vargas Murillo Luz María vs. Yáñez López Edgar Ernesto. Controversias del Orden Familiar L. Apel. vs. Auto. 1 Acdo. en Incidente. Núm. Exp. 1356/2008 Inc. de Modificación de Visitas Supervisadas.

Vargas Murillo Luz María vs. Yáñez López Edgar Ernesto. Controversias del Orden Familiar L. Cump. a Susp. Provisional, Modifica Régimen de Visitas a Supervisado. 1 Acdo. en Incidente. Núm. Exp. 1356/2008 Modificación a la Guarda y Custodia Tomo II.

Vidal Espejo Irma Fuentes Ruíz Marcelino. Sucesorio Familiar T. Razon. 1 Acdo. Núm. Exp. 270/2020.

Yáñez Moreno María Angélica vs. Lorant Díaz Jesús. Controversias del Orden Familiar T. Informe. 1 Acdo. Núm. Exp. 1276/2022 Principal.

SOLO CONSULTA
SOLO CONSULTA
SOLO CONSULTA

Zedillo Hernández León de Jesús vs. Medina Álvarez María Eugenia. Controversias del Orden Familiar T. Llegada de Autos-Autorización. 1 Acdo. Núm. Exp. 1524/2022 Principal.

De Jesús Hernández José vs. Hernández Martínez Gerardo Israel y Hernández Martínez José Eduardo Daniel. Controversias del Orden Familiar L. Admisión. 1 Acdo. Núm. Exp. 282/2024 Principal.

NO PUBLICADOS

Arenas García Omar Jonatan. Sucesorio Familiar L. Desecha Incidente. 1 Acdo. en Incidente. Núm. Exp. 534/2020 Providencias Precautoria.

Gamboa Hernández Julissa. Juris. Voluntaria Familiar L. Aclaración. 1 Acdo. Núm. Exp. 188/2021.

Rufino del Valle Joel vs. Angélica Matínez Ibarra. Especial Familiar T. Llegada de Autos. 1 Acdo. Núm. Exp. 552/2016.

De Silva Luisa María vs. Maya Rocha Octavio. Controversias del Orden Familiar T. No Admitide Prueba-Señala Fecha de Audiencia. 1 Acdo. en Incidente. Núm. Exp. 1566/2021 Cancel. de Pensión.

AUDIENCIA

Cruz Martínez y Aguilar María su Sucesión. Aud. 1561 R Juris. Voluntaria Familiar. 1 Audiencia. Núm. Exp. 972/2023 Principal.

SENTENCIAS DEFINITIVAS DEL 22 DE FEBRERO DEL 2024

García Galaviz Luis Roberto vs. Dávila Jiménez Dulce Elizabeth. Especial Familiar Sent. Def. 1 Núm. Exp. 1748/2023 Principal

Mayoral Vázquez Yocelin Itzel vs. Mejía Domínguez Daniel Omar. Ord. Civil Familiar Sent. Def. 1 Núm. Exp. 466/2023 Principal

SENTENCIAS INTERLOCUTORIAS

Serrano Sugich Daniel vs. Claudia María Espinosa Gómez. Controversias del Orden Familiar Sent. Interl. 1 Sent. Interl. en Incidente. Núm. Exp. 774/2015 Vía de Apremio

LA SECRETARIA DE ACUERDOS
MTRA. LUCY ROCÍO DURÁN BONIFAZ

SEGUNDO DE LO FAMILIAR

SECRETARÍA "A"
ACUERDOS DEL 22 DE FEBRERO DEL 2024

Aguero y Gómez Paula su Sucesión. Sucesorio Familiar Kpcr. 1 Acdo. Núm. Exp. 159/2024.

Alcántara Santana Luisa. Sucesorio Familiar Kpcr. 1 Acdo. Núm. Exp. 271/2020.

Almeyda Salguero Daysi Vianey vs. Palacios Piñon Jesús. Especial Familiar Acdo. Agt. 1 Acdo. Núm. Exp. 2043/2023.

Anaya García Antonio su Sucesión. Sucesorio Familiar Kpcr. 1 Acdo. Núm. Exp. 1965/2023.

Antonio López Maricela vs. Isaac Rojas Barrios. Especial Familiar Kpcr. 1 Acdo. Núm. Exp. 849/2016.

Azpiroz Guzmán Angélica Montserrat vs. López Cortés Ricardo Jesús. Controversias del Orden Familiar Kpcr. 1 Acdo. Núm. Exp. 65/2024.

Bañuelos Nezahualcóyotl Alicia. Sucesorio Familiar Kpcr. 1 Acdo. Núm. Exp. 389/2021.

Benítez Gómez Juan Carlos vs. Rizo Espinosa Lourdes Violeta. Controversias del Orden Familiar Acdo. Agt. 1 Acdo. Núm. Exp. 297/2022 Principal.

Cano Segura Genoveva. Sucesorio Familiar Kpcr. 1 Acdo. Núm. Exp. 1045/2019.

Carballo Vite Ricardo vs. Ivonne Ofelio Vázquez Zambrano. Especial Familiar Kpcr. 1 Acdo. Núm. Exp. 289/2017.

Cedillo Montaño Margarito. Sucesorio Familiar Acdo. Amc. 1 Acdo. Núm. Exp. 441/1971.

Cedillo Morales María Elvira. Sucesorio Familiar Acdo. Amc. 1 Acdo. Núm. Exp. 2017/2013.

Cortés Sánchez Víctor Hugo vs. Hermann Alejandre Leslie Aremi. Controversias del Orden Familiar Kpcr. 1 Acdo. Núm. Exp. 1811/2021 Principal.

Cruz Cisneros María Esmeralda vs. De la Cruz Ibarra Miguel Ángel. Ejec. Merc. Acdo. Amc. 1 Acdo. Núm. Exp. 61/2006.

Cruz Laguna Eric Ubaldo vs. Lugo Jiménez Yeimi. Especial Familiar Kpcr. 1 Acdo. Núm. Exp. 2145/2023.

Cruz Mesina Érika Jeannette vs. Jorge Alberto Aguilera López. Controversias del Orden Familiar Kpcr. 2 Acdos. en Incidente. Núm. Exp. 835/2016 Inc. de Modificación Al Régimen de Visitas y Convivencias.

Dávila Guillén José Cruz. Sucesorio Familiar Acdo. Agt. 1 Acdo. Núm. Exp. 1893/2017.

Delgado Godínez María de Jesús. Sucesorio Familiar Acdo. Agt. 1 Acdo. Núm. Exp. 1555/2010 Tomo III.

Delibrado Rodríguez Leslie Irlanda vs. Gutiérrez Pastrana Carlos Jonathan. Especial Familiar Kpcr. 1 Acdo. Núm. Exp. 1997/2023.

Eguilior Rodríguez Sandra Yaret vs. Vargas Trujillo Raúl. Controversias del Orden Familiar Minuta. 1 Acdo. en Amparo. Núm. Exp. 403/1999 Amparo 64/2024- I.

Escobar Bosques Lizardo. Controversias del Orden Familiar Kpcr. 1 Acdo. en Incidente. Núm. Exp. 951/1990 Repos. de Autos.

Escobar Reyes Elmer vs. Gasca Luna Ma Luisa. Especial Familiar Kpcr. 1 Acdo. Núm. Exp. 143/2022.

Espinosa Rojas Elizabeth vs. Carlos Federico López Lozada. Controversias del Orden Familiar Kpcr. 1 Acdo. Núm. Exp. 681/2020.

Fernández Fuentes Andrea vs. Montes Méndez Alberto. Controversias del Orden Familiar Acdo. Amc. 1 Acdo. Núm. Exp. 1735/2023.

Flores Ordaz Víctor Hugo vs. Guerrero Parra Diana. Controversias del Orden Familiar Acdo. Agt. 3 Acdos. Núm. Exp. 385/2022 Tomo V.

Fuentes García Fabiola vs. Arturo Trinidad Díaz. Controversias del Orden Familiar Acdo. Agt. 1 Acdo. Núm. Exp. 2169/2023.

García García Leoncio su Sucesión. Sucesorio Familiar Acdo. Agt. 1 Acdo. Núm. Exp. 1065/2023.

García Gutiérrez David Leonel su Sucesión. Sucesorio Familiar Kpcr. 1 Acdo. Núm. Exp. 1759/2023.

García López Fernando Germán su Sucesión. Sucesorio Familiar Kpcr. 1 Acdo. Núm. Exp. 1825/2023.

García Noyola José Luis vs. María de la Paz Triana Alcázar. Controversias del Orden Familiar Kpcr. 1 Acdo. en Incidente. Núm. Exp. 521/2017 Cump. de Pensión Alimenticia por Aumento de Salario Minimo Vig. y Actualización.

García Ramos María Consuelo. Sucesorio Familiar Acdo. Amc. 1 Acdo. Núm. Exp. 1461/2018.

García Rodríguez Fabiola vs. Ricardo Martínez Brindis. Controversias del Orden Familiar Acdo. Amc. 1 Acdo. Núm. Exp. 693/2010.

García Rojas Ana María Liboria. Juris. Voluntaria Familiar Kpcr. 1 Acdo. Núm. Exp. 731/2021.

Gómez Perea Rebeca vs. Aguilar Gracias Miguel Ángel. Controversias del Orden Familiar Minuta. 1 Acdo. en Amparo. Núm. Exp. 507/2023 Amparo Directo.

González Pérez Yanett vs. Chávez Aguirre Eduardo. Controversias del Orden Familiar Kpcr. 1 Acdo. Núm. Exp. 1715/2023.

Guerra Ramírez Gabriela vs. Edgar Rubén Veloz Espitia. Especial Familiar Oficio Federales Revoca Colegiado Concede Susp. 1 Acdo. en Amparo. Núm. Exp. 1773/2019 Amparo 767/2023.

Gutiérrez Gómez María del Pilar vs. Cervantes de la Teja Rafael. Especial Familiar Acdo. Agt. 1 Acdo. Núm. Exp. 285/2024.

Gutiérrez Hidalgo Flavio Alejandro. Juris. Voluntaria Familiar Kpcr. 1 Acdo. Núm. Exp. 1149/2018.

Hernández Contreras Crsitina vs. Bautista Díaz Abraham. Controversias del Orden Familiar Acdo. Agt. 1 Acdo. en Exhorto. Núm. Exp. 305/2024.

Hernández Damián Verónica Daniela vs. Claudio Tzompatzi Ruíz. Controversias del Orden Familiar Acdo. Amc. 1 Acdo. Núm. Exp. 335/2015.

Hernández Díaz Frida Samyra vs. Sergio Alcántara Pérez. Controversias del Orden Familiar Acdo. Agt. 1 Acdo. Núm. Exp. 2091/2015.

Hernández Sandia Adriana vs. Flores Cordero Armando. Especial Familiar Acdo. Agt. 1 Acdo. Núm. Exp. 77/2022 Principal.

Herrera Juárez Jorge. Sucesorio Familiar Kpcr. 1 Acdo. Núm. Exp. 1103/2022 Secc. Segunda.

Herrera Álvarez Luis Roberto vs. Andrea Giovana Zamorano Ontiveros. Controversias del Orden Familiar Kpcr. 2 Acdos. Núm. Exp. 911/2021.

Huerta Jiménez Guillermo Arturo vs. Ruíz Sil Rosa Guadalupe. Especial Familiar Acdo. Agt. 1 Acdo. Núm. Exp. 1095/2023.

Ibarra Garza Alejandra. Especial Familiar Kpcr. 1 Acdo. en Incidente. Núm. Exp. 1619/2018 Pago de Pensiones en Vía de Apremio.

Ibarrola Lugo Norma. Juris. Voluntaria Familiar Kpcr. 3 Acdos. Núm. Exp. 1455/2021 Principal.

Islas Ortiz Jennifer vs. Cristian Jesús Velázquez Carreón. Cont. Ord. Fam. Acdo. Amc. 1 Acdo. Núm. Exp. 2119/2011.

SOLO CONSULTA
SOLO CONSULTA
SOLO CONSULTA

Jiménez Monroy Adriana su Sucesión. Sucesorio Familiar Acuerdo. 1 Acdo. Núm. Exp. 1497/2023.

José López Itzel Nallely vs. Marco Antonio Rojas Carreón. Controversias del Orden Familiar Acdo. Agt. 1 Acdo. en Incidente. Núm. Exp. 1417/2018 Inc. de Pensiones Vencidas y No Pagadas.

León Ceballos Raúl vs. Ronae Fabiola Guerra García. Especial Familiar Acdo. Amc. 2 Acdos. Núm. Exp. 591/2018.

López Delgado Manuel. Sucesorio Familiar Kpcr. 1 Acdo. Núm. Exp. 1927/2013 Rendición de Ctas. del 31 Enero 2023 Al 30 Enero 2024.

López Parroquin Claudia Beatriz vs. Hernández Alfonso Lázaro Ernesto. Especial Familiar Kpcr. 2 Acdos. Núm. Exp. 1433/2023.

López Rodríguez Maximiliano su Sucesión. Sucesorio Familiar Kpcr. 1 Acdo. Núm. Exp. 1289/2023.

López Urrutia Edgar Alberto y Arely Mirella Hernández Muñiz. Especial Familiar Acdo. Agt. 1 Acdo. en Otros. Núm. Exp. 509/2014 Inc. de Cambio de Guarda y Custodia.

López Cuapio Marcela Mirari vs. Jorge Luis Morales Rojas. Especial Familiar Kpcr. 1 Acdo. Núm. Exp. 85/2021.

López Hernández Damaris Merari vs. Gayosso Acuña Jorge. Controversias del Orden Familiar Kpcr. 1 Acdo. Núm. Exp. 1613/2021 Principal.

López Milpas Otilia. Sucesorio Familiar Kpcr. 1 Acdo. Núm. Exp. 329/2022 Principal.

Maldonado Cerón Cruz su Sucesión. Sucesorio Familiar Acdo. Amc. 1 Acdo. Núm. Exp. 2137/2023.

Martínez Caballero Nasheli vs. Rafael Méndez Peña. Especial Familiar Acdo. Agt. 1 Acdo. en Incidente. Núm. Exp. 2211/2014 Inc. de Actual. de Pensión Alimenticia.

Martínez Luna Gabriela María vs. Alejandro Marcovich Padlog. Especial Familiar Acdo. Amc. 1 Acdo. Núm. Exp. 2011/2014.

Martínez Mesino Joaquín. Juris. Voluntaria Familiar Acdo. Amc. 1 Acdo. Núm. Exp. 1017/2020.

Martínez Noriega Amelia Jazmín vs. López Ramírez Mauro. Controversias del Orden Familiar Kpcr. 2 Acdos. Núm. Exp. 1807/2023.

Martínez Sánchez Paola Eugenia vs. Víctor Jonathan Hernández Tello. Controversias del Orden Familiar Acdo. Agt. 6 Acdos. en Incidente. Núm. Exp. 1089/2018 Inc. de Expedición de Pasaporte.

Martínez Sánchez Paola Eugenia vs. Víctor Jonathan Hernández Tello. Controversias del Orden Familiar Acdo. Agt. 1 Acdo. en Otros. Núm. Exp. 1089/2018 Inc. de Pago de Pensión Alimenticia Adeudadas.

Martínez Sosa Patricia vs. Celedon Lamas José Raúl. Controversias del Orden Familiar Acdo. Amc. 1 Acdo. en Incidente. Núm. Exp. 171/2014 Inc. de Cesación de Pensión Alimenticia.

Martínez Arias Guadalupe. Juris. Voluntaria Familiar Kpcr. 1 Acdo. Núm. Exp. 363/2021.

Martínez Nieto Eduardo Antonio vs. Campos Bautista Jéssica Verónica. Controversias del Orden Familiar Kpcr. 1 Acdo. Núm. Exp. 1053/2022 Tomo III.

Medina Torres Mayra vs. Vázquez Anderson José Apolinar. Controversias del Orden Familiar Acdo. Agt. 2 Acdos. en Otros. Núm. Exp. 1135/2004 Inc. de Cancel. de Pensión Alimenticia.

Mejía Medina Leonardo. Sucesorio Familiar Acdo. Agt. 1 Acdo. Núm. Exp. 2073/2021 Secc. Segunda.

Mendieta Márquez María Inés su Sucesión. Sucesorio Familiar Acdo. Agt. 1 Acdo. Núm. Exp. 2173/2023.

Mora Jaimez Martha Alicia vs. Beltrán Valle Juan Mario. Controversias del Orden Familiar Kpcr. 3 Acdos. Núm. Exp. 907/2022 Principal.

Moreno Sandoval Sergio vs. García Sánchez Samanta. Controversias del Orden Familiar Kpcr. 1 Acdo. Núm. Exp. 1479/2023.

Muñoz Arroyo Jéssica vs. José Luis Hernández Rosas. Controversias del Orden Familiar Acdo. Amc. 1 Acdo. Núm. Exp. 1231/2016.

Ornelas Beatriz Elena vs. Galindo Vargas Gabriel. Div. Vol. Kpcr. 1 Acdo. Núm. Exp. 1439/2002.

Ortiz Gómez Karina Ivette vs. Jin Yiming. Controversias del Orden Familiar Acdo. Agt. 1 Acdo. Núm. Exp. 1409/2023.

Ortiz Pineda Ma Guadalupe su Sucesión. Sucesorio Familiar Acdo. Agt. 1 Acdo. Núm. Exp. 283/2024.

Ortiz Tapia Luz Montserrat vs. González Álvarez Marcos Alejandro. Controversias del Orden Familiar Acdo. Ca. 1 Acdo. Núm. Exp. 1991/2023.

Oñate González Miriam Jéssica vs. Hernández Arango Mario Karim. Controversias del Orden Familiar Acdo. Agt. 1 Acdo. en Incidente. Núm. Exp. 845/2021 Inc. de Cambio de Guarda y Custodia.

Padilla Silva Rossana vs. Gabriel González Delmotte. Controversias del Orden Familiar Acdo. Amc. 1 Acdo. Núm. Exp. 397/2019.

Perea Baldenebro Jéssica Esthela vs. Aldo Israel Abaroa Martínez de Gante. Controversias del Orden Familiar Oficio Federales. 2 Acdos. en Amparo. Núm. Exp. 881/2019 Amparo 191/2024.

Pérez Pérez Melva vs. Miguel Antonio Martínez Santillán. Controversias del Orden Familiar Kpcr. 1 Acdo. en Incidente. Núm. Exp. 867/2015 Inc. de Cambio de Guarda y Custodia.

Quintana Cachupin Mercedes. Interd. Acdo. Agt. 1 Acdo. Núm. Exp. 123/2007.

Ramírez Juárez Vicente su Sucesión. Sucesorio Familiar Kpcr. 1 Acdo. Núm. Exp. 1585/2023.

Ramírez Torres Manuel vs. Meléndez Calderón Guadalupe. Especial Familiar Kpcr. 1 Acdo. Núm. Exp. 2017/2023.

Ramírez Yáñez Miriam vs. Antonio Hernández Martínez. Controversias del Orden Familiar Kpcr. 1 Acdo. Núm. Exp. 585/2019.

Reséndiz Martínez Julio. Juris. Voluntaria Familiar Acdo. Agt. 1 Acdo. Núm. Exp. 977/2023.

Reza Morales Guadalupe vs. César Alberto Trejo Paredes. Controversias del Orden Familiar Kpcr. 1 Acdo. en Incidente. Núm. Exp. 837/2021 Inc. de Cancel. de Pensión Alimenticia.

Ríos López Luis Antonio vs. Sasana Martínez Eslava. Controversias del Orden Familiar Kpcr. 1 Acdo. en Incidente. Núm. Exp. 553/2019 Inc. de Modificación de Convenio.

Rodrigue Aguilar Jéssica Susana vs. Óscar Trejo Alexander. Controversias del Orden Familiar Kpcr. 1 Acdo. en Otros. Núm. Exp. 597/2019 Tomo II.

Rodríguez Hernández Vela Carlos Erwin vs. Claudia Orquidea López Soto. Especial Familiar Acdo. Agt. 2 Acdos. en Incidente. Núm. Exp. 413/2020 Inc. de Reduc. de Pensión Alimenticia.

Rodríguez Olvera Melchor. Juris. Voluntaria Familiar Acdo. Agt. 1 Acdo. en Expedientillo. Núm. Exp. 849/1985 Tomo Viii.

Rodríguez Vázquez Carolina. Sucesorio Familiar Acdo. Amc. 1 Acdo. Núm. Exp. 1007/2020.

Romero Jiménez Concepción su Sucesión. Sucesorio Familiar Kpcr. 2 Acdos. Núm. Exp. 793/2023.

Romero Jiménez Concepción su Sucesión. Sucesorio Familiar Acdo. Ca. 1 Acdo. Núm. Exp. 793/2023 Secc. Segunda.

Rosales Traveceras Lizbeth vs. Avilés Domínguez Israel. Especial Familiar Acdo. Agt. 1 Acdo. Núm. Exp. 291/2024.

Sánchez Ortega Rosa. Sucesorio Familiar Acdo. Amc. 1 Acdo. en Expedientillo. Núm. Exp. 705/1987.

Siete Chamonica Ignacio su Sucesión. Sucesorio Familiar Acdo. Agt. 1 Acdo. Núm. Exp. 293/2024.

Solares Hernández María de Lourdes. Especial Familiar Oficio Federales. 1 Acdo. Núm. Exp. 101/1987 Div. Necesario.

Solórzano Villa José. Sucesorio Familiar Oficio Federales. 6 Acdos. en Amparo. Núm. Exp. 457/2021 Amparo 1255/2023.

Tapia Saldaña Ivette vs. Mora Salcedo Edder. Especial Familiar Kpcr. 2 Acdos. Núm. Exp. 2123/2023.

Tapia Saldaña Mary Cruz vs. Cortés Capaz José Luis. Especial Familiar Kpcr. 1 Acdo. Núm. Exp. 567/2023.

Tolentino Diego José Ángel vs. Sánchez Islas Diana Stephanie. Controversias del Orden Familiar Kpcr. 1 Acdo. en Otros. Núm. Exp. 733/2023 Inc. de Aumento de Pensión Alimenticia.

Torres Agavo Virginia. Sucesorio Familiar Kpcr. 1 Acdo. Núm. Exp. 243/2022 Secc. Segunda.

Trigos Ruanova Juan Carlos vs. Núñez Ortega Irene. Ord. Civil Familiar Acdo. Agt. 1 Acdo. en Incidente. Núm. Exp. 885/2009 Inc. de Pensión Alimenticia Tomo IV.

Valdez Muñoz Luis Ramón vs. Gloria Sandra Carreño Trigueros. Controversias del Orden Familiar Acdo. Agt. 3 Acdos. Núm. Exp. 2181/2016.

Valle López Monserrat vs. Ramón Domiguez del Ángel. Controversias del Orden Familiar Acdo. Amc. 1 Acdo. Núm. Exp. 629/2014.

Vázquez Vega Graciela vs. Jorge Hiram Zavala Vázquez. Especial Familiar Acdo. Agt. 1 Acdo. en Incidente. Núm. Exp. 637/2020 Inc. de Liquidación de Sociedad Conyugal.

Vega Morales Judith vs. David del Moral Córdoba. Controversias del Orden Familiar Acdo. Agt. 1 Acdo. Núm. Exp. 2167/2018.

Vergara Reza Brenda vs. Daniel Gilberto Carrillo Macías. Especial Familiar Acdo. Agt. 1 Acdo. en Incidente. Núm. Exp. 1975/2019 Inc. de Guarda y Custodia Def. y Pago de Pensión Alimuenticia.

De la Cruz Silva Carla vs. Michell Bernal Santillán. Controversias del Orden Familiar Kpcr. 2 Acdos. en Incidente. Núm. Exp. 271/2021 Inc. de Pago de Pensiones Alimenticias No Cubiertas.

SOLO CONSULTA
SOLO CONSULTA
SOLO CONSULTA

De la Mora Baledon Fernando Alfonso vs. Martínez González María del Carmen. Especial Familiar Oficio Federales Nie. 1 Acdo. en Amparo. Núm. Exp. 1195/2023 Amparo 1526/2023- III.

NO PUBLICADOS

Corona Gutiérrez Genaro. Juris. Voluntaria Familiar Acdo. Ca. 1 Acdo. Núm. Exp. 1125/2022 Principal.

Ulloa López María Luisa vs. Marmolejo Leyva Pablo. Ord. Civil Familiar Acdo. Ca. 1 Acdo. en Incidente. Núm. Exp. 1213/2004 Inc. de Reduc. de Pensión Alimenticia.

AUDIENCIA

Alanís García Jéssica Namyelyn vs. Emmanuel Landeros Guzmán. Platica de Menor II Especial Familiar. 1 Acdo. en Incidente. Núm. Exp. 321/2018 Inc. de Cambio de Guarda y Custodia.

Ortega Mora Matilde vs. Rivera Batancourt José Antonio. Acdo. Agt. Controversias del Orden Familiar 1 Audiencia. Núm. Exp. 653/2023.

Zambrano Contreras José vs. García Juárez María de la Paz. Acdo. Agt. Especial Familiar. 1 Acdo. en Incidente. Núm. Exp. 725/2023 Inc. de Cesación de la Sociedad Conyugal y Cancel. de Pensión Alimenticia.

SENTENCIAS DEFINITIVAS DEL 22 DE FEBRERO DEL 2024

Flores González José vs. Pérez Sandoval Verónica. Especial Familiar Sent. Def. Vgb 1 Núm. Exp. 1959/2023

García Martínez Daniel vs. Lozano González Mitzari. Especial Familiar Sent. Def. Vgb 1 Núm. Exp. 1521/2023

SENTENCIAS INTERLOCUTORIAS NO PUBLICADOS

López López Manuel. Sucesorio Familiar Sent. Interl. Ca 1 Núm. Exp. 1905/2018 Secc. Tercera Rendición de Ctas. del Año 2019 Al Año 2023

Negrete Muñoz Ramona su Sucesión. Sucesorio Familiar Sent. Interl. 1 Núm. Exp. 263/2021 Secc. Cuarta

EL SECRETARIO DE ACUERDOS
LIC. SERGIO LABORIE VIVALDO

SECRETARÍA "B"
ACUERDOS DEL 22 DE FEBRERO DEL 2024

Acosta Espinoza Diana. Controversias del Orden Familiar Oficio Federales Remitir a Juzgado. 1 Acdo. en Expedientillo. Núm. Exp. 1104/2023 Expedientillo.

Aguirre Herrera Evelia. Juris. Voluntaria Familiar Acdo. Jlc. 1 Acdo. Núm. Exp. 356/2019.

Alonso Guzmán José Trinidad. Sucesorio Familiar Acdo. Vgb. 1 Acdo. Núm. Exp. 1814/2018 Secc. Segunda.

Arreola López Felipe de Jesús. Sucesorio Familiar 2 Acdos. Núm. Exp. 932/2020.

Béjarano Romero Julieta Estela vs. Espinoza Béjarano Martha Lilia. Controversias del Orden Familiar 2 Acdos. Núm. Exp. 498/2023.

Cárdenas Tafolla María Antonieta y Eduardo Vázquez Amézquita. Especial Familiar 1 Acdo. Núm. Exp. 676/2013.

Cedillo Ramos Sayra Margarita vs. Ojeda Pérez Arturo. Exh. Familiar Acdo. Vgb. 1 Acdo. en Exhorto. Núm. Exp. 300/2024.

Chan Can Ramón Jesús vs. Acosta Moreno Bibiana de Jesús. Exh. Familiar Acdo. Vgb. 1 Acdo. en Exhorto. Núm. Exp. 304/2024.

Cohen Leibovice Arthur su Sucesión. Sucesorio Familiar Acdo. Fmr. 2 Acdos. en Incidente. Núm. Exp. 1722/2023 Inc. de Oposición Al Inventario y Avaluo.

Colín Torres Francisco Jesús vs. Guerrero Espinoza Dulce Betzai. Controversias del Orden Familiar Acdo. Vgb. 2 Acdos. Núm. Exp. 190/2024.

Cortés Carmona Arturo Rafael vs. Sandra Rodríguez González. Especial Familiar Acdo. Jlc. 1 Acdo. Núm. Exp. 896/2017.

Cortés Padilla Guadalupe Aracely vs. García Hernández Isaías. Controversias del Orden Familiar Acdo. Jlc. 1 Acdo. Núm. Exp. 188/2024.

Cruz Salgado Balbina su Sucesión. Sucesorio Familiar Acdo. Fmr. 3 Acdos. Núm. Exp. 1480/2023.

Escamilla Olvera Rosa de Lourdes vs. Gaspar Ramírez Rey. Especial Familiar Acdo. Jlc. 1 Acdo. Núm. Exp. 664/2023.

Escamilla Olvera Rosa de Lourdes vs. Gaspar Ramírez Rey. Especial Familiar Acdo. Jlc. 2 Acdos. en Incidente. Núm. Exp. 664/2023 Inc. para Regular Las Consecuencias Inherentes a la Disol. del Vínculo Matrimonial.

Escobar Barrera Miguel Enrique su Sucesión. Sucesorio Familiar Acdo. Jlc. 1 Acdo. Núm. Exp. 802/2023.

Estrada Estrada Luis. Test. 1 Acdo. Núm. Exp. 1122/2012.

Fernández Ramírez Alba Zuhaly vs. Felipe César Pérez Vargas. Especial Familiar Acdo. Fmr. 1 Acdo. en Incidente. Núm. Exp. 1992/2019 Inc. de Custodia Provisional y en su Momento Definitiva.

Fierros Torres Cristian Jaime vs. Ruíz Martínez Jennifer Adriana. Controversias del Orden Familiar Acdo. Vgb. 1 Acdo. Núm. Exp. 288/2024.

Flores Romero Miriam Selene vs. Reyna Ramírez Emanuel. Especial Familiar 1 Acdo. Núm. Exp. 1896/2023.

García García Sergio Humberto vs. García Arce Karla Linda. Controversias del Orden Familiar Acdo. Jlc. 1 Acdo. Núm. Exp. 1056/2023.

García Gómez Faustino Manuel. Exh. Familiar Oficio Federales Sobresee. 1 Acdo. en Amparo. Núm. Exp. 1624/2022 Amparo 1624/2022.

García Pacheco Roberto Joel vs. Garvacio Salinas Citlalli Xomara. Controversias del Orden Familiar Acdo. Vgb. 1 Acdo. Núm. Exp. 280/2024.

González Álvarez Luis Eduardo vs. Diana Laura Ponce Sánchez. Juris. Voluntaria Familiar Acdo. Jlc. 1 Acdo. Núm. Exp. 1410/2018.

González Amador María Juana vs. Enrique Martínez Bazán. Especial Familiar Acdo. Jlc. 1 Acdo. en Incidente. Núm. Exp. 930/2021 Inc. de Pago de Pensión Alimenticia.

González Muñoz Karla Paola vs. Chapa Pérez Omar. Controversias del Orden Familiar Acdo. Vgb. 1 Acdo. en Exhorto. Núm. Exp. 52/2024.

Guzmán Martínez Francisco Javier su Sucesión. Sucesorio Familiar Acdo. Jlc. 1 Acdo. Núm. Exp. 464/2023.

Guzmán Pérez Eliseo vs. Amaya González Guadalupe Guillermina. Especial Familiar 1 Acdo. Núm. Exp. 1886/2023.

Hayashida Yamaguchi Emiko su Sucesión. Sucesorio Familiar Acdo. Jlc. 1 Acdo. Núm. Exp. 2188/2023.

Heredia Barragán J Jesús su Sucesión. Sucesorio Familiar 2 Acdos. Núm. Exp. 546/2023.

Hernández Álvarez Sandra Magda vs. Rivero Polanco Pablo Amando. Controversias del Orden Familiar Acdo. Jlc. 1 Acdo. Núm. Exp. 342/2022.

Hernández Archundia Alicia su Sucesión. Sucesorio Familiar Acdo. Jlc. 1 Acdo. Núm. Exp. 1612/2023.

Hernández Franco América Monserrat vs. Hernández Hernández Daniel. Controversias del Orden Familiar Acdo. Fmr. 1 Acdo. Núm. Exp. 1460/2022.

Hernández Ramírez María del Carmen vs. Maldonado Vanegas Mario Alberto. Especial Familiar Acdo. Fmr. 1 Acdo. Núm. Exp. 1946/2023.

Jiménez Cervantes Monserrat vs. Jorge Mendoza García. Controversias del Orden Familiar Acdo. Jlc. 2 Acdos. en Incidente. Núm. Exp. 440/2015 Inc. de Cambio de Guarda y Custodia.

Jiménez Linares Alicia vs. Arias Martínez Erasto. Controversias del Orden Familiar Acdo. Jlc. 1 Acdo. Núm. Exp. 1904/2022.

Larios Medina Marco Ignacio vs. Zepeda Valverde Alma Beatriz. Especial Familiar Acdo. Jlc. 1 Acdo. en Incidente. Núm. Exp. 1416/2023 Inc. de Compensación y Cancel. de Pensión Alimenticia.

Laurrabaquio Torres Delfino su Sucesión. Sucesorio Familiar 1 Acdo. Núm. Exp. 478/2022.

López Márquez Alicia su Sucesión. Sucesorio Familiar Acdo. Jlc. 1 Acdo. Núm. Exp. 2032/2022.

Luna Martínez Claudia Ivonne vs. Carlos Iván Hacha Álvarez. Controversias del Orden Familiar 1 Acdo. Núm. Exp. 800/2021.

Luna Valle Karina vs. García Juárez Samuel. Controversias del Orden Familiar Acdo. Vgb. 1 Acdo. Núm. Exp. 1404/2023.

López Latorre Luis Ángel. Sucesorio Familiar 1 Acdo. Núm. Exp. 1180/2019.

Magaña Torres Verónica vs. José Luis Mendoza del Olmo. Especial Familiar Acdo. Fmr. 1 Acdo. en Incidente. Núm. Exp. 360/2010 Inc. de Cesación de Pensión Alimenticia.

Mármol Sánchez Brenda vs. Zurita Luna Juan Manuel. Especial Familiar Acdo. Vgb. 1 Acdo. Núm. Exp. 282/2024.

Márquez Cruz Andrea Mariana vs. Corona Espinoza Mario Alberto. Controversias del Orden Familiar 1 Acdo. Núm. Exp. 1456/2022.

Martínez Guerrero Alan vs. Cano Velasco Odalys Sofía. Controversias del Orden Familiar Acdo. Vgb. 2 Acdos. Núm. Exp. 1868/2023.

Martínez Ramírez Félix su Sucesión. Sucesorio Familiar Acdo. Jlc. 1 Acdo. Núm. Exp. 1058/2023.

Martínez Salazar Bernardo. Sucesorio Familiar Acdo. Vgb. 1 Acdo. Núm. Exp. 1506/2021 Secc. Segunda.

SOLO CONSULTA
SOLO CONSULTA
SOLO CONSULTA

Mata Hernández Gudelia su Sucesión. Sucesorio Familiar 1 Acdo. Núm. Exp. 296/2022.
Mellado Guzmán Juan Manuel vs. Coronado Ambrosio Nora. Exh. Familiar Acdo. Vgb. 1 Acdo. en Exhorto. Núm. Exp. 302/2024.
Mendicuti Navarro Teresita del Niño Jesús. Juris. Voluntaria Familiar Minuta. 1 Acdo. Núm. Exp. 828/2018.
Mondragón Martínez Celene vs. Pérez Loa Daniel. Controversias del Orden Familiar Acdo. Jlc. 1 Acdo. Núm. Exp. 90/2022.
Montaño Sánchez Justino vs. Martín Montaño Salinas. Controversias del Orden Familiar Oficio Federales. 2 Acdos. en Amparo. Núm. Exp. 270/2020 703/2021- III.
Montes Martínez Luis Carlos vs. Sandra Amalia Ruíz Magaña. Especial Familiar Oficio Federales por Cumplida Ejec. 1 Acdo. en Amparo. Núm. Exp. 614/2020 Amparo Dc. 691/2023.
Moreno Casas Carlos su Sucesión. Sucesorio Familiar 1 Acdo. Núm. Exp. 1958/2022.
Muzquiz Milán Sergio [su Sucesión]. Exh. Familiar Acdo. Vgb. 1 Acdo. en Exhorto. Núm. Exp. 2034/2023.
Muñoz Salazar María de Jesús. Sucesorio Familiar 1 Acdo. Núm. Exp. 1756/2017.
Nájera del Río Elizabeth su Sucesión. Sucesorio Familiar Acdo. Jlc. 1 Acdo. Núm. Exp. 386/2023.
Navas Vásquez Margarita Emperatriz vs. Gerardo Román Paredes Balderas. Controversias del Orden Familiar Oficio Federales Rec. Rev. 1 Acdo. en Amparo. Núm. Exp. 1568/2017 Amparo 977/2023- I.
Nolazco Díaz Juan Carlos vs. Pamela Ibarra Martínez. Especial Familiar 1 Acdo. en Incidente. Núm. Exp. 554/2018 Inc. de Guarda y Custodia.
Ortega Ortiz de Montellano Alejandra vs. Jorge Huerta Bleck. Especial Familiar 1 Acdo. Núm. Exp. 222/2017.
Patiño Rodríguezmaricarmen vs. Edgar Vera Morales. Controversias del Orden Familiar Acdo. Fmr. 5 Acdos. Núm. Exp. 458/2023.
Patiño Rodríguezmaricarmen vs. Edgar Vera Morales. Controversias del Orden Familiar Oficio Federales. 1 Acdo. en Amparo. Núm. Exp. 458/2023 Amparo 1299/2023.
Pérez García Iván vs. Eimmy Ariadna Morales Esquivel. Controversias del Orden Familiar Acdo. Jlc. 1 Acdo. Núm. Exp. 1880/2019.
Pérez Reyes Aidé Monserrat vs. Ortega Gómez Sergio Antonio. Controversias del Orden Familiar Acdo. Vgb. 1 Acdo. Núm. Exp. 1310/2023.
Ramírez Pineda Estefania vs. Jorge Francisco Velasco Cerón. Especial Familiar Minuta. 1 Acdo. en Amparo. Núm. Exp. 126/2021 Amparo 37/2024- II.
Ramírez Romero Claudia Guadalupe vs. José Manuel Castillo García. Controversias del Orden Familiar 1 Acdo. Núm. Exp. 2064/2013.
Ramos Martínez Araceli Victoria vs. Fouladi Makan. Especial Familiar Acdo. Vgb. 1 Acdo. Núm. Exp. 364/2022.
Recio Fortunez Rosana vs. Díaz Bojorges Fernando Ali. Ord. Civil Familiar Acdo. Ca. 1 Acdo. Núm. Exp. 1513/2022.
Reyes Cruz Mario su Sucesión. Sucesorio Familiar Acdo. Fmr. 1 Acdo. Núm. Exp. 1856/2022.
Reyes Luciano Honoria vs. Benítez Cayetano Genaro. Alim. Comparec. Acdo. Fmr. 2 Acdos. Núm. Exp. 244/1997.
Rivera González Ana Catalina vs. Fernando Álvarez Reyes. Especial Familiar Acdo. Vgb. 1 Acdo. en Incidente. Núm. Exp. 1752/2013 Inc. de Cancel. de Pensión Alimenticia Definitiva.
Rodríguez Huerta Jairo Edgar vs. Aguirre Salinas Gabriela. Controversias del Orden Familiar Acdo. Jlc. 1 Acdo. Núm. Exp. 8/2024.
Rodríguez Rodríguez Joel su Sucesión. Sucesorio Familiar Acdo. Jlc. 1 Acdo. Núm. Exp. 668/2022.
Romero Hernández Esther su Sucesión. Sucesorio Familiar Acdo. Jlc. 1 Acdo. Núm. Exp. 96/2024.
Rosas Bravo Nayeli Estrella vs. Sánchez Gómez Manuel. Especial Familiar Acdo. Jlc. 1 Acdo. Núm. Exp. 166/2024.
Sánchez Carrillo Pedro su Sucesión. Sucesorio Familiar Acdo. Fmr. 2 Acdos. Núm. Exp. 928/2023.
Sánchez Mora Areli. Test. Acdo. Jlc. 1 Acdo. Núm. Exp. 766/1987.
Sánchez Sánchez Haren Montserrat vs. Reyes Mejía José Luis. Controversias del Orden Familiar Acdo. Jlc. 1 Acdo. Núm. Exp. 1696/2023.
Sosa Hernández Martha su Sucesión. Sucesorio Familiar Acdo. Jlc. 1 Acdo. Núm. Exp. 1998/2023.
Soto Mariscal Adriana vs. Sánchez Benítez Edgar. Ord. Civil Familiar 1 Acdo. en Incidente. Núm. Exp. 600/2022 Inc. de Cancel. y Modificación de Pensión Alimenticia.
Soto Sánchez Miriam Isabel vs. Guzmán Gutiérrez Juan Carlos. Controversias del Orden Familiar Acdo. Jlc. 1 Acdo. Núm. Exp. 1556/2023.
Téllez Zenteno José Francisco su Sucesión. Sucesorio Familiar Acdo. Jlc. 1 Acdo. Núm. Exp. 556/2023.
Tinoco Ortega Yesenia vs. García Tinoco Karla Janine. Controversias del Orden Familiar Acdo. Fmr. 1 Acdo. Núm. Exp. 50/2024.
Trejo Cortés Érika Jannet vs. Rayas Paz Eduardo Daniel. Controversias del Orden Familiar Acdo. Vgb. 1 Acdo. Núm. Exp. 240/2024.
Varona Barrientos Froylan su Sucesión. Sucesorio Familiar Acdo. Jlc. 1 Acdo. Núm. Exp. 836/2023.
Vázquez Porrás Priscilla vs. Álvarez Carazo Rolando Abraham. Controversias del Orden Familiar Acdo. Jlc. 1 Acdo. Núm. Exp. 2096/2023.
Vázquez de Marcos Ana Karen vs. Juan Manuel Ruíz Contreras. Controversias del Orden Familiar Acdo. Vgb. 1 Acdo. Núm. Exp. 1950/2022.
Villa Díaz Aurelio vs. Granados Olvera María Angelina. Especial Familiar Acdo. Jlc. 1 Acdo. Núm. Exp. 1772/2023.
Villalpando Mora Juan Manuel vs. Oropeza Ortega Fabiola Abril. Controversias del Orden Familiar 2 Acdos. Núm. Exp. 968/2022 Tomo II del Principal.
Yáñez Cabrera Sandra Bárbara vs. Ramos Martínez José de Jesús. Controversias del Orden Familiar Acdo. Vgb. 1 Acdo. en Incidente. Núm. Exp. 1520/2006 Inc. de Cancel. de Pensión Alimenticia.
Yu Delgado Rosaura vs. Meléndez Maysonet Jorge Alberto. Especial Familiar Acdo. Jlc. 1 Acdo. Núm. Exp. 1250/2023.
Zavala Robles Yessika Cecilia vs. Román Chaidez Gerardo. Div. Vol. Acdo. Jlc. 1 Acdo. Núm. Exp. 1000/1999.

NO PUBLICADOS

Ledesma Vázquez Héctor Raciel vs. Ledesma Hernández Adán. Controversias del Orden Familiar 1 Acdo. en Incidente. Núm. Exp. 1718/2021 Inc. de Ejecc. de Sentencia.
Zea Ruíz Nora Eugenia vs. Gama Monge Fabián. Controversias del Orden Familiar Acdo. Ca. 1 Acdo. en Incidente. Núm. Exp. 1222/2011 Inc. de Cesación de Pensión Alimenticia.

AUDIENCIA

Hernández Cuevas Leticia vs. Fragoso Jiménez Edmundo. Aud. Controversias del Orden Familiar 1 Audiencia. Núm. Exp. 1992/2022.
Luna Valle Karina vs. García Juárez Samuel. Aud. Controversias del Orden Familiar 1 Audiencia. Núm. Exp. 1404/2023.

SENTENCIAS DEFINITIVAS DEL 22 DE FEBRERO DEL 2024

Hermosillo Lima Ana Laura vs. Apolinar Mendiola Jorge Alberto. Especial Familiar Sent. Def. Vgb 1 Núm. Exp. 2244/2023
Teliz Bribiesca Javier Eduardo vs. Yáñez González Alba Vianey. Especial Familiar Sent. Def. Vgb 1 Núm. Exp. 2152/2023

EL SECRETARIO DE ACUERDOS POR M.L.
LIC. FABIÁN MARISCAL RAZO

TERCERO DE LO FAMILIAR

SECRETARÍA "A"
ACUERDOS DEL 22 DE FEBRERO DEL 2024

Álvarez Morales Érika Fabiola vs. Marco Antonio Eycele Miranda. Especial Familiar Mebr. 1 Acdo. en Incidente. Núm. Exp. 145/2015 Inc. de Cesación de Pensión Alimenticia.
Amanda Palomares Lucía. Juris. Voluntaria Familiar Ccb. 1 Acdo. Núm. Exp. 891/2020 Bis. 1.
Andrade Castruita Adriana vs. Castro Hernández Ariel. Especial Familiar Ccb. 1 Acdo. Núm. Exp. 879/2020.
Avelar Hernández Dora Érika vs. Andrés Guillén García. Esp. Hip. Ccb. 2 Acdos. Núm. Exp. 717/2009.
Aveleyra Cruz Herlinda. Sucesorio Familiar Ilr. 1 Acdo. Núm. Exp. 2033/2018 Secc. Tercera.
Aza Gómez María Carmen. Sucesorio Familiar Mebr. 1 Acdo. Núm. Exp. 1811/2017 Secc. Segunda.
Badillo Cisneros Pablo. Sucesorio Familiar Mebr. 7 Acdos. Núm. Exp. 2917/1974 Bis. 1.
Balderas Saavedra José Tomás vs. Jiménez Leyva Berenice Jazmín. Especial Familiar Ilr. 1 Acdo. Núm. Exp. 221/2024.
Beltrán Espinosa de Los Monteros Paola vs. Bailón Rojas Ángel. Controversias del Orden Familiar Ilr. 1 Acdo. Núm. Exp. 1291/2016.

SOLO CONSULTA
SOLO CONSULTA
SOLO CONSULTA

Cabrera Hernández Ana Laura vs. Flores Cedillo Enrique. Controversias del Orden Familiar Mebr. 2 Acdos. Núm. Exp. 2267/2023.

Canales Medina Mario vs. Castellanos Guerra María José. Especial Familiar Mebr. 1 Acdo. en Incidente. Núm. Exp. 1249/2021 Inc. de Aumento de Pensión Alimenicia Provisional y Actual. de la Inflación Conforme Al.

Cancino Peredo Delfino Daniel vs. Rodríguez Nápoles Bárbara Liset. Especial Familiar Ilr. 1 Acdo. Núm. Exp. 1107/2023.

Cano López Rodolfo. Sucesorio Familiar Ilr. 1 Acdo. en Incidente. Núm. Exp. 805/2017 Inc. de Falsedad de Firma.

Castañeda Garduño Flor Belén. Controversias del Orden Familiar Ilr. 1 Acdo. Núm. Exp. 635/2021.

Chanampa Dardo Raúl vs. Villada Paula Andrea. Controversias del Orden Familiar Ilr. 1 Acdo. Núm. Exp. 1111/2021 Tomo II Cuad. Principal.

Chávez Galicia Ángela. Sucesorio Familiar Ilr. 1 Acdo. Núm. Exp. 1339/2021 Secc. Cuarta.

Cortés Gómez Paola Alejandra vs. Corona Fuentes Jorge Luis. Controversias del Orden Familiar Mebr. 1 Acdo. Núm. Exp. 653/2021.

Cruz Torres María del Carmen vs. Salgado Sánchez Óscar Delfino. Especial Familiar Mebr. 1 Acdo. en Incidente. Núm. Exp. 1479/2021 Liquidación de Sociedad Conyugal.

Cuenca Vega Fernanda Gudelia. Sucesorio Familiar Mebr. 1 Acdo. en Otros. Núm. Exp. 2001/2019 Secc. Cuarta.

Dimarco Santiago vs. Espinosa Romero Escarlet María. Controversias del Orden Familiar Ccb. 2 Acdos. Núm. Exp. 1311/2023.

Durazo Vargas Fernando vs. Torres Cruz Belem. Especial Familiar Ilr. 1 Acdo. Núm. Exp. 271/2023.

Farjeat Fernández Silvia y Wenning Farjeat Gustavo vs. Wenning Farjeat Elizabeth y C Notario Público Número 234 de la Ciudad de México. Ord. Civil Familiar 1 Acdo. Núm. Exp. 999/2023.

Fortaney Hernández Susana vs. Manuel Gallegos Chavarría. Alim. Ilr. 1 Acdo. Núm. Exp. 1587/2000.

Fuentes Mata Julio Edgar vs. Suárez García María de Jesús. Controversias del Orden Familiar Mebr. 1 Acdo. Núm. Exp. 1885/2023.

Fuentes Mata Julio Edgar vs. Suárez García María de Jesús. Controversias del Orden Familiar Mebr. 1 Acdo. en Incidente. Núm. Exp. 1885/2023 Nul. de Actuaciones.

Gallardo Luna Yadira vs. Medina Escalante Alberto. Controversias del Orden Familiar Admis. (Cilr). 1 Acdo. Núm. Exp. 279/2024.

García González Héctor vs. Soberanes Díaz Derenis. Especial Familiar Ilr. 1 Acdo. Núm. Exp. 1613/2023.

García Mejía Honorio. Sucesorio Familiar Mebr. 1 Acdo. Núm. Exp. 35/2019 Secc. Segunda.

García Moreno Amparo vs. Alvarado Sandoval Miguel Ángel. Especial Familiar Ilr. 1 Acdo. Núm. Exp. 2045/2023.

García Uribarri Ricardo su Sucesión. Sucesorio Familiar Mebr. 2 Acdos. Núm. Exp. 2129/2023.

Garduño Vera Isabel su Sucesión. Sucesorio Familiar Mebr. 1 Acdo. Núm. Exp. 1635/2022 Secc. Segunda.

Gómez Arellanes Luis Alberto vs. Hernández López Roxana. Especial Familiar Ilr. 1 Acdo. en Incidente. Núm. Exp. 845/2016 Inc. - Fijación de Pensión Alimenticia.

González Camas Levy vs. Cardoso Ríos Rocío. Controversias del Orden Familiar Ccb. 1 Acdo. Núm. Exp. 1079/2023.

González Camas Levy vs. Cardoso Ríos Rocío. Controversias del Orden Familiar Mebr. 1 Acdo. en Incidente. Núm. Exp. 1079/2023 Inc. de Falsif. Y/ O. Alteración de Documento.

González Díaz Secundina vs. Flores García Margarito. Ord. Civil Familiar Ccb. 1 Acdo. Núm. Exp. 1327/2015.

González Escoto Cynthia Karina vs. Vera Camacho Irving. Especial Familiar Mebr. 1 Acdo. Núm. Exp. 1391/2023.

González Esqueda Daniela vs. Castillo Domenzain Félix. Especial Familiar Ccb. 1 Acdo. Núm. Exp. 181/2024.

González Medina Aristero. Sucesorio Familiar Ilr. 1 Acdo. Núm. Exp. 143/2022.

González Villanueva Félix. Int. Ccb. 1 Acdo. Núm. Exp. 1075/2003.

Gutiérrez Castillo Karen vs. Labradores Herrera Marjoe Benedicto. Controversias del Orden Familiar Ccb. 1 Acdo. Núm. Exp. 2003/2022.

Gutiérrez Rodríguez María de Los Ángeles. Juris. Voluntaria Familiar Ccb. 2 Acdos. Núm. Exp. 1737/2023.

Hernández Barragán Diana Alejandra vs. Aguilar Becerril Edgar Jesús Antonio. Especial Familiar Ccb. 1 Acdo. Núm. Exp. 1983/2023.

Hernández Cáceres Jéssica. Juris. Voluntaria Familiar Ilr. 1 Acdo. Núm. Exp. 377/2021.

Hernández González Norma Angélica vs. Polo Bustos Jorge Eduardo. Especial Familiar Ccb. 1 Acdo. Núm. Exp. 111/2024.

Islas Valdovinos Edith vs. Reyes Rangel Martín. Controversias del Orden Familiar Ilr. 1 Acdo. Núm. Exp. 1017/2022.

Jiménez Sandoval José Alfredo. Sucesorio Familiar Ilr. 1 Acdo. Núm. Exp. 3197/1973 Amparo 165/2024- V.

Lemus Montoya Ismael vs. Marlene Mejía Merzunza. Ejec. Merc. Ilr. 1 Acdo. Núm. Exp. 585/2009.

Lemus Montoya Ismael vs. Marlene Mejía Merzunza. Ord. Civil Familiar Ilr. 1 Acdo. en Incidente. Núm. Exp. 585/2009 Bis. 2 Inc. de Incremento de Pensión Alimenticia Tomo II.

López Martínez Enrique Javier su Sucesión. Sucesorio Familiar Ccb. 1 Acdo. Núm. Exp. 555/2022 Bis. 2 Secc. II.

López de Nava Muñoz Manuel Eduardo su Sucesión. Sucesorio Familiar Ilr. 1 Acdo. Núm. Exp. 1113/2023.

Loreto Juárez Leoncio Faustino vs. Rafael Ordaz Gloria. Especial Familiar Ilr. 1 Acdo. Núm. Exp. 2075/2021.

Lozada Reyes María del Rosario vs. Javier Antonio Ortiz Huerta. Especial Familiar Ccb. 2 Acdos. en Incidente. Núm. Exp. 1553/2011 Inc. de Cancel. de Pensión Alimenticia.

Lozano Rodríguez Enriqueta vs. René Correa Muñoz. Especial Familiar Ilr. 1 Acdo. en Incidente. Núm. Exp. 911/2019 Inc. de Cobro de Pensiones Adeudadas No Pagadas.

Lozano Rodríguez Enriqueta vs. René Correa Muñoz. Especial Familiar Ilr. 1 Acdo. en Incidente. Núm. Exp. 911/2019 Inc. de Liquidación.

Luna Luna Natalia vs. Moreno Gómez José Bernardo. Especial Familiar Ccb. 1 Acdo. Núm. Exp. 1027/2010.

Martell Gómez Miguel de Jesús vs. Ramos Pérez Alma Dayra. Especial Familiar Ccb. 1 Acdo. en Expedientillo. Núm. Exp. 497/2002 Bis. 1.

Martina Granados Luna. Sucesorio Familiar Ccb. 1 Acdo. en Expedientillo. Núm. Exp. 715/2006.

Martínez Fernández Rosario Dolores vs. Moreno Navarrete Jaime. Controversias del Orden Familiar Ccb. 1 Acdo. Núm. Exp. 2049/2016.

Marx Iturbe José. Int. Ccb. 1 Acdo. Núm. Exp. 1145/1981.

Mejía Ferreyra Diego. Sucesorio Familiar Ccb. 1 Acdo. Núm. Exp. 1739/2011.

Melchor Morales Guadalupe su Sucesión. Sucesorio Familiar Ccb. 1 Acdo. Núm. Exp. 1351/2023.

Melquiadez Hernández Flor Yesenia vs. Aguilera Armendáriz José Mario. Controversias del Orden Familiar Ilr. 1 Acdo. Núm. Exp. 135/2024.

Méndez Gurría Ivonne vs. Esrnesto Espinosa Ordaz. Controversias del Orden Familiar Ccb. 1 Acdo. en Incidente. Núm. Exp. 739/2005 Inc. de Cancel. de Pensión Alimenticia.

Millán García Nayeli Irais vs. Gabriel del Monte Rosales. Controversias del Orden Familiar Ccb. 1 Acdo. Núm. Exp. 623/2014.

Miranda Calderón Margarita Aída su Suc. Sucesorio Familiar Ccb. 1 Acdo. Núm. Exp. 351/2019.

Molleda Cámara Luis Francisco su Sucesión. Sucesorio Familiar Mebr. 2 Acdos. Núm. Exp. 1239/2022.

Muñoz Ramírez Jesús su Suc. Juris. Voluntaria Familiar Ccb. 1 Acdo. Núm. Exp. 527/2019.

Navarro Tuero Lorena Enriqueta. Sucesorio Familiar Ccb. 1 Acdo. Núm. Exp. 1973/2014.

Núñez Molina Érika Bertha vs. Olvera Garcia Fernando. Especial Familiar Ccb. 1 Acdo. en Incidente. Núm. Exp. 1365/2018 Inc. de Pago de Pensiones Vencidas.

Núñez Ortega Elba vs. Ernesto Barrioa Guevara. Controversias del Orden Familiar Ilr. 1 Acdo. Núm. Exp. 475/2011 Principal.

Olguín Bárcenas María de Los Ángeles. Sucesorio Familiar Ilr. 1 Acdo. Núm. Exp. 2335/2015 Secc. Cuarta.

Olguín Bárcenas María de Los Ángeles. Sucesorio Familiar Ilr. 1 Acdo. Núm. Exp. 2335/2015 Secc. Segunda.

Orozco Ramírez Eder Marco Antonio. Controversias del Orden Familiar Ccb. 1 Acdo. Núm. Exp. 553/2021.

Ortega Medrano Marisol vs. Jorge Robles García y García González Alberto. Controversias del Orden Familiar Ccb. 1 Acdo. Núm. Exp. 349/2011 Bis. 1.

SOLO CONSULTA
SOLO CONSULTA
SOLO CONSULTA

Ortega Sánchez Bernardo su Sucesión. Sucesorio Familiar Ilr. 1 Acdo. Núm. Exp. 1969/2022.
Páez Ortiz María Guadalupe su Sucesión. Sucesorio Familiar Ilr. 1 Acdo. Núm. Exp. 163/2022.
Patiño Barajas Julio César vs. Blanca Irene Roblero Laguna. Especial Familiar Ccb. 1 Acdo. Núm. Exp. 2207/2014.
Pérez Martínez Astrid Osiris vs. Carrasco Ponce Víctor Manuel. Especial Familiar Mebr. 1 Acdo. Núm. Exp. 123/2024.
Piedra Ceballos Jesús vs. Galid Diseño y Construcción, S.A. de C.V. Sucesorio Familiar Mebr. 1 Acdo. Núm. Exp. 65/2005 Secc. Cuarta.
Piedra Ceballos Jesús vs. Galid Diseño y Construcción, S.A. de C.V. Sucesorio Familiar Mebr. 1 Acdo. Núm. Exp. 65/2005 Secc. Segunda.
Reyes Galbiatti Fernando. Juris. Voluntaria Familiar Ilr. 1 Acdo. Núm. Exp. 987/2022 Tomo V.
Reyes Gómez Lucía vs. Elodia Loyer Vera de Kreuz. Sucesorio Familiar Mebr. 1 Acdo. Núm. Exp. 755/1997.
Rivera Olvera Germán su Sucesión. Sucesorio Familiar Ccb. 1 Acdo. Núm. Exp. 1085/2023.
Rodríguez Garibay Daniel vs. Pérez González Luisa María. Especial Familiar Ilr. 1 Acdo. Núm. Exp. 1755/2021 Inc. Cambio de Guarda y Custodia y Alimentos.
Rojas Pérez Norma vs. David Hernández Díaz. Controversias del Orden Familiar Ccb. 1 Acdo. Núm. Exp. 1485/2014.
Román Larque María Teresa de Guadalupe vs. Jaime Tapia Jiménez. Controversias del Orden Familiar Ccb. 1 Acdo. Núm. Exp. 417/2013.
Ruíz Delgado Juan Manuel Edmundo vs. Vázquez Morales María Angelina. Especial Familiar Mebr. 2 Acdos. Núm. Exp. 2259/2023.
Ruíz Marín Lucelia vs. Guillermo Martínez Martínez. Ord. Civil Familiar Mebr. 1 Acdo. en Incidente. Núm. Exp. 525/2003 Bis. 7 Incdente de Ejecc. de Sentencia. Liquidación de Sociedad Conyugal.
Salinas Lagunes María del Carmen. Juris. Voluntaria Familiar Ccb. 1 Acdo. Núm. Exp. 1295/2021.
Sánchez Roa Angelina su Suc. Sucesorio Familiar Cilr. 1 Acdo. en Incidente. Núm. Exp. 1299/2019 Inc. de Remoción de Albacea II.
Silva Romero José Guadalupe. Int. Mebr. 1 Acdo. Núm. Exp. 881/1971.
Soehlemann Reimers Yvonne Vivian vs. Foeth Persson Alexander. Especial Familiar Amparo. 2 Acdos. en Amparo. Núm. Exp. 179/2020 Cuad. de Amp. Número 648/2023.
Soehlemann Reimers Yvonne Vivian vs. Foeth Persson Alexander. Especial Familiar Ccb. 1 Acdo. Núm. Exp. 179/2020 Bis. 1 Principal - Tomo II.
Sortibran Cornejo Armando Aurelio su Sucesión. Sucesorio Familiar Ccb. 1 Acdo. Núm. Exp. 989/2021.
Soto Loera Verónica vs. Beltrán López Luis. Controversias del Orden Familiar Ccb. 1 Acdo. Núm. Exp. 2009/2021.
Traslosheros Romero Cynthia Beatriz. Juris. Voluntaria Familiar Ilr. 1 Acdo. Núm. Exp. 1635/2023.
Trejo Teodocio Abigail vs. Miranda Cortés Vicente. Controversias del Orden Familiar Mebr. 1 Acdo. Núm. Exp. 1647/2023.
Valentín Hernández José de Jesús su Sucesión. Sucesorio Familiar Ccb. 1 Acdo. Núm. Exp. 2153/2023.
Varela Torres Antonio su Sucesión. Sucesorio Familiar Mebr. 1 Acdo. Núm. Exp. 903/2022.
Vázquez Baltazar Santa vs. Albino Domínguez Vara. Controversias del Orden Familiar Ilr. 1 Acdo. Núm. Exp. 403/2007.
Vázquez Castillo Mario vs. Gloria Pérez Jiménez. Ord. Civil Familiar Ccb. 1 Acdo. en Incidente. Núm. Exp. 887/2003 Bis. 3 Inc. de Liquidacon de la Sociedad Conyugal.
Vega Martínez Teresa de Jesús vs. Romero Barrera Francisco. Especial Familiar Prevención (Cilr). 1 Acdo. Núm. Exp. 287/2024.
Velasco Sánchez Cristal Odett vs. Soto Díaz Jesús Iván. Controversias del Orden Familiar Mebr. 1 Acdo. Núm. Exp. 77/2024.
Vivar Heredia Juana su Sucesión. Sucesorio Familiar Ccb. 1 Acdo. Núm. Exp. 811/2023.
De Santiago Gálvez José Guadalupe vs. Macías Balderas María Gabriela. Especial Familiar Ccb. 1 Acdo. Núm. Exp. 131/2024.
De la Guardia Cueto Ángel Ernesto su Sucesión. Sucesorio Familiar Mebr. 1 Acdo. Núm. Exp. 1239/2023.

AUDIENCIA

Calamaco Chávez Alejandra. Aud. Juris. Voluntaria Familiar. 1 Audiencia. Núm. Exp. 2019/2023.
Dimarco Santiago vs. Espinosa Romero Escarlet María. Aud. Controversias del Orden Familiar 1 Audiencia. Núm. Exp. 1311/2023.
Melquiadez Hernández Flor Yesenia vs. Aguilera Armendáriz José Mario. Aud. Controversias del Orden Familiar 1 Audiencia. Núm. Exp. 135/2024.
Noyola Ledesma Ricardo vs. Méndez Castro Lorena. Comparecencia de Alimentos Controversias del Orden Familiar 1 Audiencia. Núm. Exp. 321/2024.
Peralta Sánchez Georgina vs. José Luis Castañeda Cedillo. Aud. Mebr Controversias del Orden Familiar 1 Acdo. en Incidente. Núm. Exp. 1119/2014 Inc. de Cancel. de Pensión Alimenticia.
Pérez Fernández Celia Victoria vs. Valencia Moreno Irving. Aud. Sin Asistencia Controversias del Orden Familiar 1 Audiencia. Núm. Exp. 73/2024.

SENTENCIAS DEFINITIVAS DEL 22 DE FEBRERO DEL 2024

Hernández Peña Mariela Andrea vs. Daniel Canales Diego Emmanuel. Especial Familiar Sent. Def. (Lhv) 1 Núm. Exp. 601/2023
Morales Mora María de la Luz vs. Cuevas Molina Antonio. Especial Familiar Sent. Def. (Lhv) 1 Núm. Exp. 1483/2022
Olguín Bárcenas María de Los Ángeles. Sucesorio Familiar 1 Núm. Exp. 2335/2015 Secc. Cuarta

LA SECRETARIA DE ACUERDOS
LIC. CLAUDIA ITZEL LÓPEZ RETANA

SECRETARÍA "B"
ACUERDOS DEL 22 DE FEBRERO DEL 2024

Álvarez Mancilla Juan y Silvia Graciela Sánchez Téllez vs. Especial Familiar Java. 3 Acdos. en Incidente. Núm. Exp. 446/2014 Inc. de Cump. de Pago de Pensión Alimenticia.
Arreola Ortiz Miguel Ángel vs. Ramírez Romero Ricardo Alejandro. Controversias del Orden Familiar Lic. Java. 1 Acdo. Núm. Exp. 872/2020 Tomo IV del Cuad. Principal.
Ávila García Beatriz Adriana vs. Márquez Hernández Juan Antonio. Especial Familiar Expedientillo. Necz. 1 Acdo. en Otros. Núm. Exp. 1018/2018.
Bolaños Jurado Antonio vs. Lara Díaz Cynthia. Especial Familiar Entrega Billete de Depósito Ana. 1 Acdo. Núm. Exp. 1682/2022.
Carrión Maciel Ana Luisa vs. Europa Vargas Israel Gerardo. Controversias del Orden Familiar 1 Acdo. Núm. Exp. 760/2021 Bis. 1 Tomo II del Cuad. Principal.
Courrech Jiénez María Teresa. Sucesorio Familiar Necz. 1 Acdo. en Expedientillo. Núm. Exp. 2090/2023 Bis. 1.
Espino Bocanegra Ana María. Juris. Voluntaria Familiar Java. 1 Acdo. Núm. Exp. 1272/2019 Bis. 1 Tomo II del Cuad. Principal.
García Osorio Gabriela vs. Leyva Castillo Leonel. Controversias del Orden Familiar Necz. 1 Acdo. Núm. Exp. 1178/2023.
González Jiménez Armando su Sucesión. Sucesorio Familiar Necz. 1 Acdo. Núm. Exp. 938/2022.
González Valencia Roberto su Sucesión. Sucesorio Familiar Expedientillo. Necz. 1 Acdo. Núm. Exp. 1010/2021.
Gutiérrez Morales José Rodolfo vs. Manjarrez Lomelí Laura Alexandra. Especial Familiar Lic. Java. 1 Acdo. en Amparo. Núm. Exp. 1640/2018 Cuad. de Amp. Número 296- 2023.
Gutiérrez y Escalante Benjamín y Sánchez Gutiérrez María Graciela Guadalupe vs. Rojas y Martínez María Cristina, de la Rosa Rojas Cristina y de la Rosa Rojas Enrique. Exp. Acum. Al Exp. 870/2014 Testament. a Bienes de Gutiérrez Escalante María de la Luz. Ord. Civil Familiar Necz. 1 Acdo. Núm. Exp. 959/2015 Bis. 2 Tomo III.
Hernández Morales Dafne vs. Morales Hernández Víctor Yacachto. Controversias del Orden Familiar 2 Acdos. Núm. Exp. 1980/2023.
Juárez López Reyna vs. Mauricio Anselmo Barbosa Tecuatl. Controversias del Orden Familiar Java. 1 Acdo. en Incidente. Núm. Exp. 1610/2015 Inc. de Cambio de Guarda y Custodia y Alimentos.
Juárez López Reyna vs. Mauricio Anselmo Barbosa Tecuatl. Controversias del Orden Familiar Java. 1 Acdo. en Incidente. Núm. Exp. 1610/2015 Bis. 2 Tomo II del Cuad. Principal.
Jurado Rodríguez Ana Alicia vs. González Carranza Octavio Alberto. Controversias del Orden Familiar Necz. 2 Acdos. Núm. Exp. 1482/2021.
López Rojas Mónica Nancy vs. Luis Jaime Bautista Martínez. Controversias del Orden Familiar 1 Acdo. Núm. Exp. 500/2020.

SOLO CONSULTA
SOLO CONSULTA
SOLO CONSULTA

López Garza Rosalba vs. Aguilera López Carlos. Controversias del Orden Familiar Java. 2 Acdos. Núm. Exp. 608/2023.
Medrano Bustamante Emmanuel Jossymar vs. Ávila Alcalá Marlene. Controversias del Orden Familiar 1 Acdo. en Incidente. Núm. Exp. 1838/2019 Inc. de Aumento de Pensión Alimenticia y Actualización.
Medrano Bustamante Emmanuel Jossymar vs. Ávila Alcalá Marlene. Controversias del Orden Familiar 1 Acdo. en Incidente. Núm. Exp. 1838/2019 Bis. 2 Inc. de Modificación de Convn. de Guarda y Custodia, M Pago de Pensiones Alimenticias.
Parada Martínez Érika Elizabeth vs. Domínguez Vázquez Brodeli. Controversias del Orden Familiar Java. 1 Acdo. Núm. Exp. 528/2022.
Pérez Pineda Gustavo vs. Hernández Galicia Yeredi. Controversias del Orden Familiar 1 Acdo. Núm. Exp. 1576/2022.
Ramírez Cruz José Octavio vs. Tornero Morales Ericka Alejandra. Controversias del Orden Familiar Java. 1 Acdo. Núm. Exp. 624/2022.
Ramírez Monroy Marina Patricia y Ramírez Monroy Juan Ángel vs. Notario Público 72 de la Ciudad de México y Notario Público 50 de la Ciudad de México y C Director del Archivo General de Notarias en la Ciudad de México. Ord. Civil Familiar Expedientillo. Necz. 1 Acdo. Núm. Exp. 1768/2023.
Rodríguez García Silvia Pilar vs. Molina Reyes Ricardo. Controversias del Orden Familiar Necz. 2 Acdos. Núm. Exp. 84/2024.
Romero Miranda Bernabé vs. Sucesorio Familiar Expedientillo. Necz. 1 Acdo. Núm. Exp. 114/2013.
Sánchez Torres Alicia su Sucesión. Sucesorio Familiar Necz. 1 Acdo. Núm. Exp. 732/2023.
Suárez Hermosillo Ignacio José vs. De la Orta Pardo Giovanna. Controversias del Orden Familiar Lic. Java. 2 Acdos. Núm. Exp. 2002/2022.
Torres Anguiano Wenceslao. Sucesorio Familiar Necz. 1 Acdo. Núm. Exp. 1992/2021 Bis. 1.
Trevilla Aguilar Pedro vs. Martínez Mora María de Lourdes. Especial Familiar Lic. Java. 2 Acdos. en Amparo. Núm. Exp. 590/2022 Cuad. de Amp. Número 1435- 2023.
Uribe Hernández Yussel vs. Almaraz Piza Areli. Especial Familiar Necz. 1 Acdo. Núm. Exp. 2074/2022.
Velázquez Hernández su Sucesión Ranulfo. Sucesorio Familiar Necz. 5 Acdos. Núm. Exp. 1716/2022.

NO PUBLICADOS

Aguilera Ávila Sheyla Jéssica Eloísa vs. Alba Cervantes Carlos Alberto. Controversias del Orden Familiar Expedientillo. Necz. 1 Acdo. Núm. Exp. 28/2021.
Álvarez Mancilla Juan y Silvia Graciela Sánchez Téllez vs. Especial Familiar Java. 1 Acdo. en Incidente. Núm. Exp. 446/2014 Inc. de Cump. de Pago de Pensión Alimenticia.
Andrade González Gustavo Martín su Sucesión. Sucesorio Familiar Necz. 1 Acdo. Núm. Exp. 710/2023.
Audelo Carbajal Nora Minerva vs. Jorge Cervantes Moliona. Controversias del Orden Familiar Expedientillo. Necz. 1 Acdo. en Expedientillo. Núm. Exp. 80/2024.
Bisogno Villar Gabriel vs. María del Rosario Barrón Serrano. Especial Familiar Expedientillo. Necz. 1 Acdo. en Incidente. Núm. Exp. 244/2019 Cuatro Inc. Parcial de Pago de Pensión Alimenticia.
Bisogno Villar Gabriel vs. María del Rosario Barrón Serrano. Especial Familiar Java. 1 Acdo. en Incidente. Núm. Exp. 244/2019 Bis. 6 Tercer Inc. Parcial de Pago de Pensión Alimenticia.
Cruz Martínez Corina Evelyn vs. Acosta Rodríguez Muguel Ángel. Controversias del Orden Familiar Expedientillo. Necz. 1 Acdo. Núm. Exp. 74/2016.
Fernández Marín Juan su Sucesión. Sucesorio Familiar Java. 1 Acdo. Núm. Exp. 2116/2022 Secc. Segunda.
García Osorio Gabriela vs. Leyva Castillo Leonel. Controversias del Orden Familiar Necz. 1 Acdo. Núm. Exp. 1178/2023.
Garza Correa Claudia Patricia vs. Alarcón Carvajal Mauricio Tadeo. Controversias del Orden Familiar Expedientillo. Necz. 1 Acdo. Núm. Exp. 1518/2022 Tomo II del Cuad. Principal.
López Garza Rosalba vs. Aguilera López Carlos. Controversias del Orden Familiar Java. 1 Acdo. Núm. Exp. 608/2023.
Macías Ríos Frida Janeth vs. Calderón Hernández Ali Ramón. Controversias del Orden Familiar Necz. 2 Acdos. Núm. Exp. 1186/2021.
Martell Estrada Juan vs. Sucesorio Familiar Expedientillo. Necz. 1 Acdo. Núm. Exp. 626/2013.
Martínez Cervantes Roberto. Int. Expedientillo. Necz. 1 Acdo. Núm. Exp. 354/1993.
Montero Soriano José Pedro su Sucesión. Sucesorio Familiar Expedientillo. Necz. 1 Acdo. Núm. Exp. 514/2022.
Moreno Bernal Julia. Sucesorio Familiar Java. 1 Acdo. Núm. Exp. 230/2019.
Nava Rivera Eduardo y Rivera Velázquez Josefina. Sucesorio Familiar Expedientillo. Necz. 1 Acdo. Núm. Exp. 1240/2023.
Nieto Reyes María Cecilia vs. Reyes Pacheco Omar. Controversias del Orden Familiar 2 Acdos. Núm. Exp. 1498/2023.
Padilla Gutiérrez Rosa María del Pilar vs. Sotero López Castro y Mario Enrique López Padilla. Controversias del Orden Familiar Necz. 1 Acdo. en Incidente. Núm. Exp. 1548/2003 Bis. 6 Inc. de Pensión Alimenticia Debida y No Pagada.
Pérez Álvarez María Teresa. Sucesorio Familiar Expedientillo. Necz. 1 Acdo. en Expedientillo. Núm. Exp. 616/2016.
Puebla Ramírez Celso. Int. Expedientillo. Necz. 1 Acdo. Núm. Exp. 1404/2001.
Ramírez Monroy Marina Patricia y Ramírez Monroy Juan Ángel vs. Notario Público 72 de la Ciudad de México y Notario Público 50 de la Ciudad de México y C Director del Archivo General de Notarias en la Ciudad de México. Ord. Civil Familiar Expedientillo. Necz. 1 Acdo. Núm. Exp. 1768/2023.
Reséndiz Godínez Diego Armando vs. Meza Ríos Reyna María Guadalupe. Controversias del Orden Familiar Necz. 1 Acdo. Núm. Exp. 1580/2022.
Reséndiz Santiago Giordana vs. Ayax López Bustamante. Controversias del Orden Familiar 1 Acdo. en Incidente. Núm. Exp. 366/2003 Inc. de Pago Retroactivo de Alimentos.
Rivera Bonilla Adriana Edith vs. Martínez Moreno Alan. Controversias del Orden Familiar 2 Acdos. Núm. Exp. 1870/2016 Bis. 2 Tomo II del Cuad. Principal.
Rodríguez García Silvia Pilar vs. Molina Reyes Ricardo. Controversias del Orden Familiar Necz. 1 Acdo. Núm. Exp. 84/2024.
Saavedra Pozos Lucía Martha vs. Vega Flores César y Vega Saavedra Esmeralda de Jesús y Vega Saavedra César. Controversias del Orden Familiar 1 Acdo. Núm. Exp. 2092/2023.
Salinas Pineda Hortensia Emilia vs. Venancio Castañeda Tepanuaya. Especial Familiar Necz. 1 Acdo. en Incidente. Núm. Exp. 2298/2014 Inc. de Regularización de Pensión Alimenticia.
Salinas Pineda Hortensia Emilia vs. Venancio Castañeda Tepanuaya. Especial Familiar Java. 1 Acdo. en Incidente. Núm. Exp. 2298/2014 Inc. de Cesación de Pensión Alimenticia Provisional.
Suárez Álvarez Elena. Sucesorio Familiar Expedientillo. Necz. 1 Acdo. en Expedientillo. Núm. Exp. 1174/2002.
Valenzuela Vázquez Viviana vs. José Enrique Salgado Gadsky. Controversias del Orden Familiar Expedientillo. Necz. 1 Acdo. Núm. Exp. 966/2019 Tomoiv.
Zarzosa Zea Ana Elena vs. Barreto Romero Daniel Enrique. Especial Familiar Expedientillo. Necz. 1 Acdo. Núm. Exp. 238/2020.

AUDIENCIA

Conss Curiel Marcela su Sucesión. Aud. 801 Cpc Sucesorio Familiar. 1 Audiencia. Núm. Exp. 1292/2023.
Juárez López Reyna vs. Mauricio Anselmo Barbosa Tecuatl. Plática Con Menor Controversias del Orden Familiar 1 Acdo. en Incidente. Núm. Exp. 1610/2015 Inc. de Cambio de Guarda y Custodia y Alimentos.
Montiel Hernández Nayeli Gabriela vs. Báez Lira Eduardo. Controversias del Orden Familiar 1 Audiencia. Núm. Exp. 552/2023.
Pérez Enciso Andrés Darío vs. Rocío Guzmán Torres. Aud. de Ley - Se Difiere Especial Familiar. 1 Acdo. en Incidente. Núm. Exp. 1570/2009 Inc. de Liquidación de Sociedad Conyugal.
Robles Vázquez Dalia Esmeralda vs. Javier Javier, José. Controversias del Orden Familiar 1 Audiencia. Núm. Exp. 1508/2023.

SENTENCIAS DEFINITIVAS DEL 22 DE FEBRERO DEL 2024

Nava Contreras Angélica Saharai vs. Vázquez Zapata Fernando. Especial Familiar Aud. 272 B y Sent. de Div. 1 Núm. Exp. 1412/2023
Sánchez Flores Jesús Salvador vs. Saldívar Santillán Claudia Nuria. Especial Familiar Sent. Def. (Lhv) 1 Núm. Exp. 448/2023

SENTENCIAS INTERLOCUTORIAS

García Olvera Francisca su Sucesión. Sucesorio Familiar Sent. Interl. (Lhv) 1 Núm. Exp. 448/2022 Bis. 2 Secc. Segunda
Ruíz Bedolla Nicolás. Sucesorio Familiar Sent. Interl. (Lhv) 1 Sent. Interl. en Incidente. Núm. Exp. 836/2016 Bis. 1 Secc. Segunda

LA SECRETARIA DE ACUERDOS
LIC. JANELLY ANAHID VERA ÁLAMO

SOLO CONSULTA
SOLO CONSULTA
SOLO CONSULTA

CUARTO DE LO FAMILIAR

SECRETARÍA "A"
ACUERDOS DEL 22 DE FEBRERO DEL 2024

Aguilar Bermúdez Érika vs. Quintanar Salas Roberto Carlos. Especial Familiar Expedientillo. 1 Acdo. Núm. Exp. 231/2023.
Aguilar Zamorano Bogard vs. Garcilitas Henriquez Noemí. Especial Familiar 1 Acdo. Núm. Exp. 311/2024.
Alcántara Vázquez María Isabel Oralia su Sucesión. Sucesorio Familiar 1 Acdo. Núm. Exp. 1511/2023.
Alejandre Alcázar José. Especial Familiar 1 Acdo. Núm. Exp. 1337/2011 Inc. de Cancel. de Sociedad Conyugal II.
Álvarez Vázquez Ana Isabel vs. Fuentes Cervantes Luis Fernando. Especial Familiar 1 Acdo. Núm. Exp. 257/2024.
Ángel Hernández Rafael Ehecatl vs. Rentería Villalón Yolanda. Especial Familiar 1 Acdo. Núm. Exp. 317/2024.
Antonio Esinoza Alberta vs. Ortiz Esteban Francisco. Exh. Familiar 1 Acdo. en Exhorto. Núm. Exp. 315/2024.
Ávila Montelongo Roberto vs. Pacheco Sánchez Maricela. Especial Familiar 1 Acdo. Núm. Exp. 261/2016.
Ayala Castañeda de Haro Adela. Int. 1 Acdo. Núm. Exp. 1407/1977.
Brettschneider Kray Carlos su Sucesión. Sucesorio Familiar Expedientillo. 1 Acdo. Núm. Exp. 197/1997.
Brondo Rodríguez Alberto Everardo su Sucesión. Sucesorio Familiar 1 Acdo. en Otros. Núm. Exp. 1181/2020 Cuarta Sección.
Calderón Ramírez Patricia vs. Almodova Calvo Juan Carlos. Controversias del Orden Familiar 2 Acdos. Núm. Exp. 1339/2021.
Calzontzi González Carlos. Sucesorio Familiar 1 Acdo. Núm. Exp. 671/2021.
Cancino Calderón Gema vs. Guzmán Dolores Héctor. Especial Familiar 1 Acdo. en Incidente. Núm. Exp. 377/2011 Inc. de Liquidación de Pensiones Alimenticias No Pagadas y Aumento de Pensión Alimentica.
Carrillo Picazo Sandra Xóchitl vs. Carral García Jorge Rafael. Especial Familiar 1 Acdo. Núm. Exp. 229/2024.
Castro Román Julio vs. Anayansi Lozano Flores. Controversias del Orden Familiar 1 Acdo. Núm. Exp. 331/2021.
Castro Román Julio vs. Anayansi Lozano Flores. Controversias del Orden Familiar 1 Acdo. Núm. Exp. 331/2021 Tomo II.
Dávila Juárez José su Sucesión. Sucesorio Familiar 1 Acdo. Núm. Exp. 1311/2023.
Díaz Colín Isabel su Sucesión. Sucesorio Familiar 1 Acdo. Núm. Exp. 271/2024.
Díaz Espinosa Natividad su Sucesión. Sucesorio Familiar 1 Acdo. Núm. Exp. 1809/2023.
Flores Olmos Bernardo su Sucesión. Sucesorio Familiar 1 Acdo. Núm. Exp. 351/2021.
García Jiménez Sabino su Sucesión. Sucesorio Familiar 1 Acdo. Núm. Exp. 1433/2019.
García Vargas José Adán vs. Rodríguez Fuentes María Mercedes. Especial Familiar 1 Acdo. Núm. Exp. 309/2024.
Gaytán Cervantes Agustín su Sucesión. Sucesorio Familiar 1 Acdo. Núm. Exp. 1829/2023.
Godínez Corona José Carlos su Sucesión. Sucesorio Familiar 1 Acdo. Núm. Exp. 2005/2023.
Gómez López Juana su Sucesión. Sucesorio Familiar Aud. 801. 1 Acdo. Núm. Exp. 1349/2023.
González Díaz Braulio Miguel su Sucesión. Sucesorio Familiar 1 Acdo. Núm. Exp. 2101/2023.
González Hernández Marco Antonio su Sucesión. Sucesorio Familiar 1 Acdo. Núm. Exp. 2033/2023.
González Nieto Juana su Sucesión. Sucesorio Familiar 1 Acdo. Núm. Exp. 2251/2023.
González y Álvarez Jorge su Sucesión. Sucesorio Familiar 1 Acdo. Núm. Exp. 275/2024.
Granados Goytia Salvador su Sucesión. Sucesorio Familiar 2 Acdos. Núm. Exp. 1665/2023.
Gutiérrez Pérez Carlos Gildardo vs. Virrueta Camacho Gabriela. Especial Familiar 1 Acdo. Núm. Exp. 269/2024.
Hernández Morales Érika vs. Ávila Hernández Héctor Alfonso. Controversias del Orden Familiar 2 Acdos. Núm. Exp. 2087/2011.
Herrera Sánchez Norma Silvia vs. José Alberto Hernández Pichardo. Controversias del Orden Familiar 1 Acdo. Núm. Exp. 1035/2007.
Horta Tecámachaltzi Juan Manuel vs. Rocha Cibrian María Guadalupe y Mendoza Mendoza Judith Zamyra. Especial Familiar 1 Acdo. Núm. Exp. 723/2008.
Lechuga Pérez Josefina Gonzala su Sucesión. Sucesorio Familiar 1 Acdo. Núm. Exp. 1/2024.
Leguizamo Mejía Jorge Antonio vs. Leguizamo Rodea Jorge y Otra. Exh. Familiar 1 Acdo. en Exhorto. Núm. Exp. 313/2024.
López Apolinar Josefina Carolina vs. Wales Barboza Fernando. Sucesorio Familiar 1 Acdo. Núm. Exp. 1847/2023.
López Bojórquez Alma Luz vs. Rangel Mercado Edgar. Controversias del Orden Familiar 1 Acdo. Núm. Exp. 713/2019.
Maciel Alonso Lizbeth Aranza vs. González Hernández Tonatihu. Controversias del Orden Familiar 2 Acdos. Núm. Exp. 2079/2019.
Maldonado y Loaiza Elvira Rosa su Sucesión. Sucesorio Familiar 1 Acdo. Núm. Exp. 765/2023.
Marín Teodomira su Sucesión. Sucesorio Familiar 1 Acdo. Núm. Exp. 2103/2023.
Martell Montes de Oca Felipe su Sucesión. Sucesorio Familiar 1 Acdo. en Exhorto. Núm. Exp. 653/2023.
Martínez Sánchez Catalina. Juris. Voluntaria Familiar 1 Acdo. Núm. Exp. 281/2023.
Mercado Rodríguez Romana su Sucesión y Vega Flores Gonzalo su Sucesión. Sucesorio Familiar 1 Acdo. en Incidente. Núm. Exp. 507/2021 Inc. de Oposición a la Liquidación y Partición.
Miranda Martínez Juan. Ejec. Merc. 1 Acdo. Núm. Exp. 55/2007.
Morales Martínez Eduardo su Sucesión. Sucesorio Familiar 1 Acdo. Núm. Exp. 603/2022.
Moreno Ávalos Adriana vs. Edgar Alejandro Acosta Gutiérrez. Especial Familiar 1 Acdo. en Amparo. Núm. Exp. 2187/2016 Cuad. de Amp. 1004/2022- 1v.
Moya González José Antonio vs. Najra Sarabia Alinn Mayte. Controversias del Orden Familiar 1 Acdo. Núm. Exp. 1285/2019.
Nava Sánchez Mario. Sucesorio Familiar 1 Acdo. Núm. Exp. 675/2005.
Navarrete Olivares Yadira vs. Alvarado Rosario Ulises. Controversias del Orden Familiar 1 Acdo. en Incidente. Núm. Exp. 97/2010 Inc. de Cesación de Pensión Alimenticia.
Ontiveros Ramírez Luis Heriberto su Sucesión. Sucesorio Familiar 1 Acdo. Núm. Exp. 285/2021.
Ortega Rodríguez Marcela vs. Cervantes Fernández Roberto. Controversias del Orden Familiar 1 Acdo. en Incidente. Núm. Exp. 639/2016 Inc. de Cancel. de Pensión Alimenticia.
Pacheco Silva José Merced. Sucesorio Familiar 2 Acdos. Núm. Exp. 1459/2018.
Padilla Aguilar Arianet Lucero vs. Erick Alexandre Jiménez Iturria. Controversias del Orden Familiar 1 Acdo. Núm. Exp. 1123/2021.
Palacios Martínez Lidia vs. Romo González José Gerardo. Controversias del Orden Familiar 1 Acdo. Núm. Exp. 2147/2023.
Parra Pichardo Justino su Sucesión. Sucesorio Familiar 2 Acdos. en Incidente. Núm. Exp. 1485/2019 Inc. de Remoción de Albacea.
Parra Pichardo Justino su Sucesión. Sucesorio Familiar 1 Acdo. en Otros. Núm. Exp. 1485/2019 Secc. Segunda.
Pérez Reyes David Alberto vs. Pérez Rojas Josué Alberto. Controversias del Orden Familiar 1 Acdo. Núm. Exp. 1581/2023.
Regalado Ramírez Omar vs. Domínguez Francisco Maribel. Especial Familiar 1 Acdo. Núm. Exp. 319/2024.
Rivera Pérez Melisa Isabel vs. Pacheco Burgos Juan Fernando. Especial Familiar 2 Acdos. Núm. Exp. 249/2024.
Rodríguez Bernal Luis Jesús vs. Macías Noriega Norma Alejandra. Controversias del Orden Familiar 1 Acdo. en Amparo. Núm. Exp. 1801/2014 Cuad. de Amparo 338/2023.
Rodríguez y Hernández Elda su Sucesión. Sucesorio Familiar 1 Acdo. Núm. Exp. 1553/2014.
Rodríguez y Hernández Elda su Sucesión. Sucesorio Familiar 1 Acdo. Núm. Exp. 220/2023.
Romero Mayorga Felipe Neri vs. Morales Muñoz Janet. Especial Familiar 1 Acdo. Núm. Exp. 2231/2023.
Romero Torres Laura Elena vs. Quiroz Zarza Aldo Alan. Controversias del Orden Familiar 1 Acdo. Núm. Exp. 1299/2022.
Rubio Gutiérrez Ernesto vs. Arriaga Noguerón María Elena. Controversias del Orden Familiar 1 Acdo. Núm. Exp. 1381/2015.
Salcedo Eufracio Anita. Juris. Voluntaria Familiar Audiencia. 1 Acdo. Núm. Exp. 1611/2023.
Sánchez Nava Mario. Sucesorio Familiar 2 Acdos. en Expedientillo. Núm. Exp. 675/2005.
Sánchez Huerta Concepción. Int. 1 Acdo. Núm. Exp. 1061/2006.

SOLO CONSULTA
SOLO CONSULTA
SOLO CONSULTA

Torres Rodríguez María Cecilia vs. Víctor Manuel Echeverría Arana. Cont. Ord. Fam. 1 Acdo. Núm. Exp. 1547/2011.
Torres Valdez Jorge vs. Lugo Cervantes Haydee. Controversias del Orden Familiar 1 Acdo. Núm. Exp. 1475/2023.
Valencia Osorio Sofía vs. Valencia Islas Arturo. Controversias del Orden Familiar 1 Acdo. Núm. Exp. 2001/2023.
Valera Peralta Florencia vs. Gómez Arias Alfredo. Juris. Voluntaria Familiar Expedientillo. 1 Acdo. en Expedientillo. Núm. Exp. 247/2006.
Valverde Cedillo Enrique Eduardo vs. De la Rosa Pérez Olivia Edith. Controversias del Orden Familiar 1 Acdo. Núm. Exp. 1055/2023.
Varela Hernández Dinorah Isabel vs. Osorio Rodríguez Arturo. Controversias del Orden Familiar 1 Acdo. Núm. Exp. 1881/2022.
Vargas Ramírez Carlos Edmundo vs. Castoreno Méndez Érika. Controversias del Orden Familiar 1 Acdo. Núm. Exp. 537/2022.
Vázquez Morales David Marcos. Juris. Voluntaria Familiar 1 Acdo. Núm. Exp. 2227/2023.
Vega Flores Gonzálo su Sucesión. Sucesorio Familiar 1 Acdo. en Incidente. Núm. Exp. 507/2021 Inc. de Oposición Al Inventario y Avaluo.
Velasco Salinas Hugo vs. Villar Briseño María Alejandra. Controversias del Orden Familiar 1 Acdo. Núm. Exp. 1385/2022.
Villa Jorge su Sucesión. Sucesorio Familiar 1 Acdo. en Otros. Núm. Exp. 307/2013 Cuarta Secc. de la Liquidacio y Partición de la Herencia.
Zacarías Varela Héctor vs. Caballero Tovar María Enriqueta. Especial Familiar 1 Acdo. Núm. Exp. 1761/2023.
Zaragoza Romero Alicia su Sucesión. Sucesorio Familiar 1 Acdo. Núm. Exp. 557/2022.
De la Mora López Francisco Jesús su Sucesión. Sucesorio Familiar 1 Acdo. Núm. Exp. 1743/2021.

AUDIENCIA

Ramírez González Catalina vs. Vázquez Espinoza Sabino. Especial Familiar. 1 Acdo. en Incidente. Núm. Exp. 1459/2022 Inc. de Cancel. de Pensión Alimenticia.

SENTENCIAS DEFINITIVAS DEL 22 DE FEBRERO DEL 2024

Díaz Villa María su Sucesión. Sucesorio Familiar Sent. Def. en la Secc. Cuarta 1 Sent. Def. en Otros. Núm. Exp. 2169/2015 Secc. Iv
Rojas Soria Verónica vs. Cureño Cerón José Antonio. Especial Familiar Sent. Def. 1 Núm. Exp. 2179/2023

EL SECRETARIO DE ACUERDOS
LIC. DAVID LÓPEZ MORA

SECRETARÍA "B"
ACUERDOS DEL 22 DE FEBRERO DEL 2024

Alvarado Vera Mercedes Aurora vs. Ríos Gasca Miguel Ángel. Especial Familiar 1 Acdo. Núm. Exp. 1282/2023.
Álvarez Brito Natalia Nahomi vs. Bautista González Donovan Edson. Controversias del Orden Familiar 1 Acdo. Núm. Exp. 324/2024.
Argueta Cano Laura su Sucesión. Sucesorio Familiar 1 Acdo. Núm. Exp. 658/2023.
Ariza Tello Alejandro vs. Bárcena Espinosa de Los Monteros Montserrat. Controversias del Orden Familiar 1 Acdo. en Incidente. Núm. Exp. 312/2022 Inc. de Incumplimiento de Convn. y Modificación de Convivencias.
Barreto Romero Daniel Enrique vs. Zarzoza Zea Ana Elena. Especial Familiar 1 Acdo. Núm. Exp. 1896/2022.
Bonilla Molina Andrés su Sucesión. Sucesorio Familiar 1 Acdo. Núm. Exp. 270/2024.
Camela Rendón Ildefonso. Sucesorio Familiar 1 Acdo. Núm. Exp. 966/2010.
Cárdenas Servín Angélica vs. Olvera Aguilera Juan Leonardo. Controversias del Orden Familiar 1 Acdo. Núm. Exp. 192/2024.
Castellanos Santiago Hilaria. Sucesorio Familiar 1 Acdo. Núm. Exp. 1706/2017.
Castillo Cano Nancy Evelia vs. Hernández Hernández Alejandro. Exh. Familiar 1 Acdo. en Exhorto. Núm. Exp. 310/2024.
Castillo Fuentes César Mizraimm. Juris. Voluntaria Familiar 1 Acdo. Núm. Exp. 1608/2017.
Cisneros Cisneros Amor su Sucesión. Sucesorio Familiar 1 Acdo. Núm. Exp. 2158/2023.
Clement López Eduardo vs. Jaquelíne Alicia Cruz Donato. Especial Familiar 1 Acdo. Núm. Exp. 1058/2017.
Cortez Oceguera Yésica vs. David Arzate Torres. Controversias del Orden Familiar 1 Acdo. Núm. Exp. 1242/2017.
Crescencio Salas Alfredo su Sucesión. Sucesorio Familiar 1 Acdo. Núm. Exp. 606/2023.
Cuevas Noris Alida vs. Benítez Bautista Alan Sebastián. Controversias del Orden Familiar 1 Acdo. Núm. Exp. 242/2024.
Escobedo Novelo Daniel vs. Domínguez Ruíz Tatiana Zuleika. Controversias del Orden Familiar 2 Acdos. en Incidente. Núm. Exp. 742/2022 Inc. de Consecuencias Inherentes a la Disol. del Vinculo Matrimonial.
Esquivel García José Guadalupe su Sucesión. Sucesorio Familiar 1 Acdo. Núm. Exp. 850/2023.
Fernández Torija Antonio su Sucesión. Sucesorio Familiar 1 Acdo. Núm. Exp. 2042/2021.
Galicia Cedillo Natalia vs. Alarcón García Luis Javier. Especial Familiar 1 Acdo. Núm. Exp. 252/2024.
García Torres María del Socorro vs. Ríos Guzmán Eduardo. Especial Familiar 1 Acdo. Núm. Exp. 2080/2023.
García y Gutiérrez Concepción su Sucesión. Sucesorio Familiar 1 Acdo. Núm. Exp. 1656/2019.
Garduño Ramírez Marcela su Sucesión. Sucesorio Familiar 1 Acdo. Núm. Exp. 1902/2022.
Gaspar Ríos Gustavo Adolfo vs. Tetlalmatzi Juárez Norma. Especial Familiar 1 Acdo. Núm. Exp. 176/2024.
González Fonseca María del Pilar su Sucesión. Sucesorio Familiar 1 Acdo. Núm. Exp. 1306/2021.
Graciano Hernández Karla Pamela vs. Correa Fritzsche Cristopher. Controversias del Orden Familiar 1 Acdo. en Cuadernillo. Núm. Exp. 1346/2016 Tomo II.
Hernández Herrera Teresa su Sucesión. Sucesorio Familiar 1 Acdo. Núm. Exp. 204/2023 Secc. Segunda.
Hernández Vázquez Valeria Viridiana vs. Valdez Meza Jorge Eduardo. Especial Familiar 1 Acdo. Núm. Exp. 2272/2023.
Hernández Elena su Suc. vs. Controversias del Orden Familiar 4 Acdos. Núm. Exp. 498/2011 Segunda Sección.
Huerta Olvera Pablo vs. Lara Mejía Hilda. Especial Familiar 1 Acdo. Núm. Exp. 2062/2023.
Juárez Linares Dulce Janet. Controversias del Orden Familiar 1 Acdo. Núm. Exp. 6006/2024.
López Rodríguez Paloma Cristel vs. González Martínez Sergio Eric. Controversias del Orden Familiar 1 Acdo. Núm. Exp. 50/2024.
Lorenzana Zamora Edith Patricia vs. Galicia Ávila Rubén. Controversias del Orden Familiar 1 Acdo. Núm. Exp. 1302/2012.
Mejía Luna Francisco Alejandro vs. Sánchez Cortés Sara Libertad. Controversias del Orden Familiar 1 Acdo. Núm. Exp. 128/2024.
Méndez Carrillo Karina Liliana vs. Joya González Jesús. Controversias del Orden Familiar 1 Acdo. Núm. Exp. 600/2023.
Mendoza Pérez Rómulo. Sucesorio Familiar 1 Acdo. Núm. Exp. 1842/2016 Secc. Cuarta.
Mendoza Santiago María de Lourdes vs. Bañares Rosete Juan Carlos. Especial Familiar 5 Acdos. Núm. Exp. 248/2014.
Mendoza Vázquez María del Carmen vs. Beltrán Teoba Amado. Controversias del Orden Familiar 1 Acdo. Núm. Exp. 316/2024.
Mino Franco Guadalupe. Sucesorio Familiar 1 Acdo. Núm. Exp. 142/2021.
Narváez Hernández Ana Claudia vs. Silva Rodríguez Paul David. Controversias del Orden Familiar 2 Acdos. Núm. Exp. 1172/2022.
Orihuela Galicia Pánfilo. Sucesorio Familiar 1 Acdo. Núm. Exp. 60/2024.
Palacios Gutiérrez Jandy Yedid. Juris. Voluntaria Familiar 1 Acdo. Núm. Exp. 1412/2001.
Perales Mondragón Macario su Sucesión. Sucesorio Familiar 1 Acdo. Núm. Exp. 252/2023.
Pérez Jiménez Eugenio vs. Torres García Irene. Especial Familiar 1 Acdo. Núm. Exp. 214/2024.
Pérez Ruíz Brenda Anabel vs. Rangel Bremudez Jesús Ditter. Especial Familiar 1 Acdo. Núm. Exp. 1536/2023.
Ramírez Ramírez Merced vs. Ramírez Hernández Roberto. Controversias del Orden Familiar 1 Acdo. en Incidente. Núm. Exp. 686/2010 Inc. de Cesación de Pensión Alimencia.
Rodríguez Vázquez Jesús su Sucesión. Sucesorio Familiar 1 Acdo. Núm. Exp. 554/2014.
Salgado Arroyo Ana María vs. Morelos Ramírez Rubén. Controversias del Orden Familiar 1 Acdo. Núm. Exp. 930/2023.
Tapia García Ma. Abelina Ángela su Suc. Sucesorio Familiar 1 Acdo. Núm. Exp. 1400/2010.
Tepale Isidoro Diana vs. González Guzmán Jhonatan Armando. Controversias del Orden Familiar 1 Acdo. Núm. Exp. 2080/2012.

SOLO CONSULTA
SOLO CONSULTA
SOLO CONSULTA

Vásquez Hernández Irma su Sucesión. Sucesorio Familiar 1 Acdo. Núm. Exp. 52/2024.
Velázquez Palacios Jaime su Sucesión. Exh. Familiar 1 Acdo. Núm. Exp. 610/2023.
Vera González Roberto vs. Escárcega Méndez María Elizabeth. Especial Familiar 1 Acdo. en Incidente. Núm. Exp. 480/2010 Repos. de Autos.
Vidaur Saldaña Manuel. Sucesorio Familiar 1 Acdo. Núm. Exp. 782/2021.
Villalpando Trujillo Pedro su Sucesión. Sucesorio Familiar 1 Acdo. Núm. Exp. 666/2022.
Villaluz Martínez Vanessa Viridina vs. Flores Téllez Diego Armando. Controversias del Orden Familiar 1 Acdo. Núm. Exp. 298/2024.
Yllescas García Bernardo Samuel su Sucesión. Sucesorio Familiar 2 Acdos. Núm. Exp. 1250/2023.

AUDIENCIA

Buensuceso Rodríguez Daniel vs. López Mejía María Isabel. Especial Familiar. 1 Audiencia. Núm. Exp. 1708/2023.
Cid Cerón Álvaro vs. Romero Aguilar Nazarena Esperanza. Controversias del Orden Familiar 2 audiencias Núm. Exp. 1576/2023.

SENTENCIAS DEFINITIVAS DEL 22 DE FEBRERO DEL 2024

Hurtado Aguilar Patricia vs. De la Rosa Correa Alfonso. Especial Familiar Sent. Def. 1 Núm. Exp. 1122/2023
Pérez Corona Gustavo vs. Sánchez Rico Ana Gabriela. Ord. Civil Familiar Sent. Def. 1 Núm. Exp. 1748/2023

EL SECRETARIO DE ACUERDOS
LIC. JOSÉ MIGUEL CÁRDENAS RIVERO

QUINTO DE LO FAMILIAR

SECRETARÍA "A"
ACUERDOS DEL 22 DE FEBRERO DEL 2024

Acosta García Lidia vs. Escutia Cervantes Marcos Miguel. Especial Familiar 1 Acdo. Núm. Exp. 2137/2023.
Alonzo Orosco Himelda vs. González Zavaleta Héctor Eleazar. Especial Familiar 1 Acdo. en Incidente. Núm. Exp. 257/2002 Inc. de Cancel. de Pensión Alimenticia.
Altieri López Roberto su Sucesión. Sucesorio Familiar 2 Acdos. Núm. Exp. 2203/2023.
Álvarez Castañeda José Humberto. Juris. Voluntaria Familiar 1 Acdo. Núm. Exp. 1689/2018.
Álvarez Conde Elena del Carmen vs. José Luis Martínez Ayala. Especial Familiar 1 Acdo. en Incidente. Núm. Exp. 1537/2005 Inc. de Cancel. de Pensión Alimenticia.
Arriaga Valle Eduardo su Sucesión. Sucesorio Familiar 1 Acdo. Núm. Exp. 281/2024.
Barrera Suazo Emerenciana. Sucesorio Familiar 1 Acdo. en Expedientillo. Núm. Exp. 247/2001.
Becerril Valdés María del Carmen. Sucesorio Familiar 1 Acdo. Núm. Exp. 585/2007.
Bustos Badillo Filiberto vs. Castañeda Solís Yoselyn. Especial Familiar 1 Acdo. Núm. Exp. 1323/2022.
Bustos Badillo Filiberto vs. Castañeda Solís Yoselyn. Especial Familiar 1 Acdo. en Cuadernillo. Núm. Exp. 1323/2022 Tomo II del Juic. Principal.
Camacho González Esmeralda vs. Osorio Medina Jorge Alberto. Controversias del Orden Familiar 2 Acdos. Núm. Exp. 1/2024.
Cardel Portilla Judith Juliana de Los Ángeles vs. Manuel Cuauhtémoc Camacho Cardel. Ord. Civil Familiar 1 Acdo. en Amparo. Núm. Exp. 104/2018 Amparo 220/2024-II.
Castillo Linares Nephtalí Israel vs. Estrada Alcántara Jeanne Karen. Controversias del Orden Familiar 1 Acdo. en Incidente. Núm. Exp. 1141/2021 Inc. de Cambio de Guarda y Custodia de su Hija de Inicales E. I. C. E.
Cerón Punaro Ricardo su Sucesión. Sucesorio Familiar 1 Acdo. Núm. Exp. 1658/2023.
Cornejo Peña Claudia vs. Raúl Antonio Gómez Abarca. Controversias del Orden Familiar 1 Acdo. Núm. Exp. 107/2021.
Cortés Marino Florinda. Juris. Voluntaria Familiar 1 Acdo. Núm. Exp. 1271/2018.
Díaz Corona Hitzel Verónica vs. Calixto Yáñez Miguel Iván. Controversias del Orden Familiar 1 Acdo. Núm. Exp. 889/2023.
Díaz Peña Felipe. Sucesorio Familiar 1 Acdo. en Cuadernillo. Núm. Exp. 223/2021 Secc. Segunda.
Enríquez Ruíz Nancy Araceli vs. Regalado López Héctor. Controversias del Orden Familiar 2 Acdos. en Incidente. Núm. Exp. 795/2018 Inc. de Ejecc. Forzosa de Convenio.
Espinosa Sierra Yolanda. Juris. Voluntaria Familiar 1 Acdo. Núm. Exp. 1831/2018.
Figueroa Jaimes Luciana. Int. 1 Acdo. Núm. Exp. 1075/1971.
Fragoso Granados Antonio su Sucesión. Sucesorio Familiar 1 Acdo. Núm. Exp. 285/2024.
Frías Quiñones Francisco Alberto. Juris. Voluntaria Familiar 1 Acdo. Núm. Exp. 769/2022.
Gándara Cortés López vs. Gándara García Malo Claudia. Controversias del Orden Familiar 1 Acdo. Núm. Exp. 745/2005.
García Castillo Israel vs. Jiménez Suárez Cinthya. Controversias del Orden Familiar 1 Acdo. Núm. Exp. 739/2023.
Gil Ferrer Claudia vs. Alejandro Vázquez de Jesús. Controversias del Orden Familiar 1 Acdo. Núm. Exp. 1941/2018.
Gil Ferrer Claudia vs. Alejandro Vázquez de Jesús. Controversias del Orden Familiar 1 Acdo. en Incidente. Núm. Exp. 1941/2018 Inc. de Cesación de Pensión.
Gil Vallecillo Yéssica vs. Esparza Anguiano Erik. Especial Familiar 1 Acdo. Núm. Exp. 733/2023.
Gómez Barrios José Carlos. Int. 1 Acdo. Núm. Exp. 927/1999.
Gómez Morales Elizabeth vs. Nacif Osorio Emilio Zait. Especial Familiar 1 Acdo. Núm. Exp. 811/2023.
González Cervantes Ma. Guadalupe vs. Carmen Pérez Santiago. Controversias del Orden Familiar 1 Acdo. Núm. Exp. 459/2021.
Guerrero Esquivel Brenda. Controversias del Orden Familiar 1 Acdo. en Amparo. Núm. Exp. 1765/2021 Amparo 1080/2023.
Hernández Becerril Adolfo. Sucesorio Familiar 1 Acdo. Núm. Exp. 2325/2015.
Hijar González Stella Alethia vs. Campoy Martínez Eduardo Alejandro. Especial Familiar 1 Acdo. Núm. Exp. 177/2024.
Ibarra Hernández Claudia Érika vs. Domínguez Pulido Jaime Arturo. Controversias del Orden Familiar 3 Acdos. Núm. Exp. 1589/2023.
Juárez Elizalde Hilario Abelardo vs. Albarrán Cruz Yolanda Eugenia. Especial Familiar 1 Acdo. Núm. Exp. 1621/2023.
Lagarde Saavedra María del Carmen su Sucesión. Sucesorio Familiar 1 Acdo. Núm. Exp. 1199/2023.
Lara Arriaga Betzabe vs. Herrera Paredes Daniel. Controversias del Orden Familiar 1 Acdo. Núm. Exp. 2103/2023.
Lara Tzonpantzi José Francisco su Sucesión. Sucesorio Familiar 1 Acdo. Núm. Exp. 2177/2023.
López Pacheco Fidel vs. Nava Salas Martha Patricia. Especial Familiar 1 Acdo. Núm. Exp. 2115/2023.
López Paz Eira Judirh vs. Mateos López Carlos Armando. Controversias del Orden Familiar 1 Acdo. Núm. Exp. 543/2023.
Lozanova Elena Bogomilova vs. Cedillo Oshea Francisco Javier. Controversias del Orden Familiar 3 Acdos. en Incidente. Núm. Exp. 2379/2012 Sexto Tomo del Inc. de Cuestiones Inherentes a la Disol. del Vínculo Matrimonial.
Macahargo Núñez del Carmen. Sucesorio Familiar 1 Acdo. Núm. Exp. 751/2020.
Manríquez Moreno Marco Carlos vs. Rosa María Ascencio Jacinto. Especial Familiar 1 Acdo. Núm. Exp. 1855/2017.
Martínez Guajardo Marsha Marion. Especial Familiar 1 Acdo. en Amparo. Núm. Exp. 1705/2018 Amparo 691/2023.
Martínez Ortega Rosa María. Juris. Voluntaria Familiar 2 Acdos. Núm. Exp. 879/2019.
Martínez Quintero Dafne Anahi vs. Ramírez Mendoza Gustavo. Controversias del Orden Familiar 1 Acdo. Núm. Exp. 2055/2023.
Meléndez Martínez Gloria su Sucesión. Juris. Voluntaria Familiar 1 Acdo. Núm. Exp. 1099/2023.
Meza León Blanca Paola vs. José Alberto Arellano Márquez. Controversias del Orden Familiar 1 Acdo. Núm. Exp. 149/2019.
Moreno Hernández María vs. Sucesorio Familiar 1 Acdo. Núm. Exp. 1559/2012.
Mosqueda Rodríguez Ana Jaquelíne vs. Álvarez Ochoa Manuel. Controversias del Orden Familiar 1 Acdo. Núm. Exp. 28/2023.
Narváez Jerónimo Sara Yazmín vs. Rodríguez Salgado Michel Alejandro. Controversias del Orden Familiar 3 Acdos. Núm. Exp. 1725/2023.
Navarrete Quintero Rubén su Sucesión. Sucesorio Familiar 1 Acdo. Núm. Exp. 2053/2023.
Ochoa Ríos Enrique. Sucesorio Familiar 1 Acdo. en Cuadernillo. Núm. Exp. 793/2020 Terera Sección.

SOLO CONSULTA
SOLO CONSULTA
SOLO CONSULTA

Ochoa Ríos Enrique. Sucesorio Familiar 1 Acdo. en Cuadernillo. Núm. Exp. 793/2020 Tomo II Secc. Tercera.
Ordóñez Hernández Gudelia su Sucesión. Sucesorio Familiar 2 Acdos. Núm. Exp. 1327/2023.
Ortiz Valdez Roberto. Sucesorio Familiar Expedientillo. 1 Acdo. Núm. Exp. 55/1982 Bis. 1.
Pares Delgado Patricia V Romero Gómez José Ramón. Div. Vol. 1 Acdo. Núm. Exp. 1249/1999.
Perales Ojeda Alicia. Test. 3 Acdos. Núm. Exp. 1325/2006.
Pérez Peralta Virginia vs. Juan Robles Moreno. Controversias del Orden Familiar 1 Acdo. en Cuadernillo. Núm. Exp. 701/2008 Segundo Tomo del Principal.
Pérez Torres Jorge Luis vs. Rafael Carmona Laura. Especial Familiar 1 Acdo. Núm. Exp. 1901/2023.
Peña Rivas Genara Guadalupe vs. Adán Guillermo Félix. Controversias del Orden Familiar 1 Acdo. Núm. Exp. 1239/2018.
Peña Rosales Sergio Eduardo vs. García Poy Karla Guadalupe. Especial Familiar 1 Acdo. Núm. Exp. 161/2024.
Ponce Astilleros Pedro su Sucesión. Sucesorio Familiar 1 Acdo. Núm. Exp. 1065/2023.
Pulido Posadas Miguel Ángel. Juris. Voluntaria Familiar 1 Acdo. Núm. Exp. 517/2021.
Rafael de Jesús Esperanza su Sucesión. Sucesorio Familiar Expedientillo. 1 Acdo. Núm. Exp. 1503/2019.
Ramírez Facio Jonatthan vs. Castro Jiménez Stephany. Controversias del Orden Familiar 1 Acdo. Núm. Exp. 183/2022 Segundo Tomo del Cuad. Principal.
Ramírez Tabarez Baltazar vs. Melgarejo Mora María Teresa. Especial Familiar 1 Acdo. Núm. Exp. 581/2023.
Ramos Carreón María Elena su Sucesión. Sucesorio Familiar 1 Acdo. Núm. Exp. 215/2023.
Rivera Herrera Roberto. Sucesorio Familiar 1 Acdo. Núm. Exp. 483/1975.
Robles Gutiérrez Pedro. Sucesorio Familiar 1 Acdo. Núm. Exp. 711/2020.
Rojas Jiménez Lázaro su Sucesión. Sucesorio Familiar 1 Acdo. Núm. Exp. 283/2024.
Saldaña Gómez Manuel su Sucesión. Sucesorio Familiar 1 Acdo. Núm. Exp. 1773/2023.
Sánchez Corona Lorena Guadalupe vs. Bruno Geovanny Hernández Barrera. Ord. Civil Familiar 1 Acdo. Núm. Exp. 459/2018.
Serrano Figueroa Rafael. Sucesorio Familiar 1 Acdo. Núm. Exp. 693/2002 Bis. 1.
Soto de la Torre Marco Polo vs. Osorio Barbachano Victoria. Exh. Familiar 1 Acdo. Núm. Exp. 279/2024.
Trejo León Alicia vs. Mario David Sánchez Cárdenas. Controversias del Orden Familiar 1 Acdo. Núm. Exp. 449/2017.
Valencia Avilés Áurea Nayeli vs. Cruz Juárez Luis Enrique. Controversias del Orden Familiar Dada Nueva Cuenta. 1 Acdo. Núm. Exp. 2171/2023.
Valverde Arciniega Florencio su Sucesión. Sucesorio Familiar 1 Acdo. en Cuadernillo. Núm. Exp. 397/2023 Segunda Sección.
Vázquez Gallegos Edith Adriana vs. Cruz Brett Pablo Christian. Exh. Familiar 1 Acdo. en Exhorto. Núm. Exp. 301/2024.
Vega Jonathan Fabritzio vs. González Reyes Alejandra. Especial Familiar 1 Acdo. Núm. Exp. 1781/2023.
Vélez Pérez Felipe Alberto vs. Ramírez Cortez Allison Leslie. Especial Familiar 1 Acdo. Núm. Exp. 893/2023.
Vilchis Gómez Alma María de Lourdes su Sucesión. Sucesorio Familiar 1 Acdo. en Cuadernillo. Núm. Exp. 2017/2022 Secc. Tercera.
Yarza Rivera Aurora. Juris. Voluntaria Familiar 1 Acdo. Núm. Exp. 1359/2023.
De la Rosa Cruz Sandra Janeth vs. Ricardo Albino Méndez Martínez. Controversias del Orden Familiar 1 Acdo. Núm. Exp. 797/2021.
De la Rosa Fernández María Elena su Sucesión. Sucesorio Familiar 1 Acdo. Núm. Exp. 57/2024.
Del Castillo López Patricia Verónica vs. David Licea Medina. Controversias del Orden Familiar 1 Acdo. en Incidente. Núm. Exp. 49/2007 Inc. de Cancel. de Pensión Alimenticia.

NO PUBLICADOS

Fuentes Orozco Brandon Manuel vs. Suárez Amador Mitzi Paola. Especial Familiar 1 Acdo. Núm. Exp. 265/2024.
Gutiérrez Esparza Claudia Angélica vs. Alejo Berrospe Jonatan. Controversias del Orden Familiar 1 Acdo. Núm. Exp. 1191/2023.
López López Diana su Sucesión. Sucesorio Familiar 1 Acdo. Núm. Exp. 261/2024.
Maceda Ávila Jorge Arnulfo vs. De Jesús Romero Karina. Juris. Voluntaria Familiar 1 Acdo. en Incidente. Núm. Exp. 851/2022 Cambio de Guarda y Custodia.

AUDIENCIA

Chávez Hernández Rosa María vs. Leyva Santander Noé. Aud. Controversias del Orden Familiar 1 Acdo. en Incidente. Núm. Exp. 1299/2003 Inc. de Cesación de Pensiión Alimenticia.
Guillén Granados Brígido. Sucesorio Familiar. 1 Audiencia. Núm. Exp. 1863/2023.
López del Moral Javier su Sucesión. Sucesorio Familiar. 1 Audiencia. Núm. Exp. 1169/2023.
Ortega Castañeda Melanie Scarlet vs. Jorge Alberto Salinas Reyes. Aud. Convn. Definitvo Controversias del Orden Familiar 1 Acdo. en Incidente. Núm. Exp. 1193/2014 Inc. de Cambio de Guarda y Custodia.
Rodríguez Marcano Sandy Alfredo vs. Rivas Figueroa Ana Gabriela. Aud. Controversias del Orden Familiar 1 Audiencia. Núm. Exp. 785/2023.
Soto Santana Ofelia su Sucesión. Sucesorio Familiar. 1 Audiencia. Núm. Exp. 113/2023.

SENTENCIAS DEFINITIVAS DEL 22 DE FEBRERO DEL 2024

Flores Martínez Concepción Paulina vs. Jiménez Peredo Luis. Especial Familiar Sent. Def. Div. 1 Núm. Exp. 2001/2023
González Mondragón Shari Itzel vs. Rico Cruz Bruno Francisco. Especial Familiar Sent. Def. Div. 1 Núm. Exp. 1837/2023
Hernández García Irene vs. Chacón Venegas Lisandro. Especial Familiar Div. 1 Núm. Exp. 1593/2023

SENTENCIAS INTERLOCUTORIAS

Lara Corona Mario su Sucesión. Sucesorio Familiar Sent. Declar. Herederos 1 Núm. Exp. 1361/2023

EL SECRETARIO DE ACUERDOS
LIC. PABLO ISIDRO SÁNCHEZ JASSO

SECRETARÍA "B"
ACUERDOS DEL 22 DE FEBRERO DEL 2024

Acevedo Chávez Jorge vs. Morales Martínez Isabel. Especial Familiar 1 Acdo. Núm. Exp. 212/2024.
Aguilera Arroyo Reynaldo. Sucesorio Familiar 1 Acdo. Núm. Exp. 646/2002 Bis. 1.
Alcántara Rosas Andrés. Sucesorio Familiar 1 Acdo. en Otros. Núm. Exp. 300/2015 Terc. Excl. de Dominio.
Ángeles Gómez Yareni Paola vs. Perera Cruz Edgar Daniel. Especial Familiar 2 Acdos. en Incidente. Núm. Exp. 1422/2022 Inc. de Régimen de Visitas y Convivencias.
Ángeles Pérez Ángel su Sucesión. Sucesorio Familiar 1 Acdo. Núm. Exp. 1254/2023.
Araujo Hernández Nelly vs. Farlos Roberto Luvian Pineda. Div. Nec. 1 Acdo. Núm. Exp. 1548/2000.
Arzate Sales Shantall Carolina vs. Julio Vladimir de la Paz Chang. Especial Familiar 1 Acdo. en Incidente. Núm. Exp. 870/2021 Inc. de Modificación de Guarda y Custodia.
Avendaño Aguilar Armando vs. Rosas Márquez Cristina Eugenia. Especial Familiar 1 Acdo. Núm. Exp. 1840/2023.
Avilés Hernández Vanessa vs. Manzano Arcos Javier Eduardo. Controversias del Orden Familiar 1 Acdo. Núm. Exp. 1656/2023.
Bautista Chapina Cintia Abigail. Juris. Voluntaria Familiar 1 Acdo. Núm. Exp. 1372/2003 Tomo II.
Bautista González Catalina. Sucesorio Familiar 1 Acdo. en Expedientillo. Núm. Exp. 164/2021.
Benítez García Noemi vs. Maldonado Castellanos Juan Emanuel. Especial Familiar 2 Acdos. Núm. Exp. 1554/2023.
Calva Navarro Alejandro vs. Juez de Registro Civil Número Nueve de la Alcaldia Miguel Hidalgo Ciudad de México y Director General del Registro Civil de la Ciudad de México. Exh. Familiar 1 Acdo. en Exhorto. Núm. Exp. 294/2024.
Carbo Martínez Norma Patricia vs. Soto Aguillon Edgar Raúl. Especial Familiar 1 Acdo. Núm. Exp. 2232/2023.
Carrero Arcocha José Gabriel. Sucesorio Familiar 1 Acdo. en Incidente. Núm. Exp. 2428/2014 Nuevo Inc. de Remoción de Albacea Promov. por Gabriel Carrero Sarquis.
Carrillo Huicochea Jéssica Daniela vs. Ramos Maldonado Olver. Controversias del Orden Familiar 1 Acdo. Núm. Exp. 1928/2022.
Castañeda García Cyandya vs. García Ortiz José Fernando. Controversias del Orden Familiar 2 Acdos. Núm. Exp. 1244/2023.

SOLO CONSULTA
SOLO CONSULTA
SOLO CONSULTA

Castillo Velázquez Marco Antonio vs. Aldana Oregon Marcela Liliana. Especial Familiar 1 Acdo. en Incidente. Núm. Exp. 1136/2021 Inc. de Cancel. de Pensión Alimenticia.

Castro Gabarron María Teresa su Sucesión. Sucesorio Familiar 1 Acdo. Núm. Exp. 718/2022.

Cervantes y Bautista Baldomero Rubén su Sucesión. Sucesorio Familiar 1 Acdo. Núm. Exp. 2066/2022.

Chávez Valencia Alfonso vs. Lilia Palacio Montaño. Especial Familiar 1 Acdo. Núm. Exp. 1336/2019.

Chong Tenorio Ramón su Sucesión. Sucesorio Familiar 1 Acdo. Núm. Exp. 2084/2021.

Colín Hernández Patricia vs. Félix Ricardo Amabilis Cruz. Especial Familiar 1 Acdo. Núm. Exp. 142/2016.

Cristóbal Casimiro Antonio. Sucesorio Familiar 1 Acdo. Núm. Exp. 86/2022.

Domínguez Espinosa Agustín Salvador. Sucesorio Familiar 1 Acdo. Núm. Exp. 2/2021.

Domínguez Carmona Guadalupe vs. Muñoz Macías Alfonso Radaid. Controversias del Orden Familiar 1 Acdo. en Expedientillo. Núm. Exp. 1504/2012.

Estebanez Ruíz Christoper Bernardo vs. Gloria Florencio Fabiola. Exh. Familiar 1 Acdo. en Exhorto. Núm. Exp. 304/2024.

Figueroa Cruz Arturo vs. Gladys González Hernández. Div. Nec. 1 Acdo. Núm. Exp. 1448/2005.

Franco Martínez Leesdania Marisol vs. Medrano Ortiz Julio César. Controversias del Orden Familiar 1 Acdo. en Otros. Núm. Exp. 626/2022 Bis. 2 Tomo II.

Frías Jiménez Laura Nelly vs. Mejía Arroyo Pablo Eduardo. Controversias del Orden Familiar 1 Acdo. Núm. Exp. 1208/2022.

Fuentes Navarro Guillermo. Sucesorio Familiar 1 Acdo. en Incidente. Núm. Exp. 770/2014 Inc. de Cump. de Legado Presenado el 13 de Nov 2023.

Galván Peralta Ricardo Javier vs. Contreras Navarro Maydelin Sorei. Especial Familiar 1 Acdo. Núm. Exp. 1672/2022.

Galván Sánchez María Antonia. Sucesorio Familiar 1 Acdo. Núm. Exp. 2112/2023.

García Benavides Yael Illiana vs. Velázquez Salas Juan Pablo. Especial Familiar 1 Acdo. Núm. Exp. 140/2024.

García Oceguera Dulce Vanessa vs. Joaquín Fernando su Cucchi. Controversias del Orden Familiar Dada Nueva Cuenta. 1 Acdo. en Otros. Núm. Exp. 1040/2017 Inc. de Reduc. de Pensión Alimeticia y Cambio de Guarda y Custodia.

González Mezones Idalmys Argelices vs. Pérez Gaxiola Maramiriam Celia. Especial Familiar 1 Acdo. Núm. Exp. 1832/2023.

Gutiérrez García Pablo Motz vs. Mendieta Martínez Thalya. Controversias del Orden Familiar 1 Acdo. Núm. Exp. 1524/2023.

Gutiérrez Guerrero María Clara su Sucesión. Sucesorio Familiar 2 Acdos. Núm. Exp. 14/2024.

Hernández Bernabé Graciela. Sucesorio Familiar 1 Acdo. en Amparo. Núm. Exp. 2008/2017 Amparo 156/2023- III.

Limón Ramos Brenda vs. Rodrigo Francisco Domínguez Chávez. Controversias del Orden Familiar 2 Acdos. Núm. Exp. 644/2020.

Linares Ledesma Alicia. Int. 1 Acdo. Núm. Exp. 1654/2010.

López Ortigoza Miguel. Sucesorio Familiar 1 Acdo. Núm. Exp. 1622/2015.

López Ríos Gustavo Armando vs. Cirilo Álvarez Crisalia. Especial Familiar 1 Acdo. Núm. Exp. 1518/2023.

Macías Rodríguez Olga María vs. Enrique Ordaz Rivera. Especial Familiar 1 Acdo. Núm. Exp. 2328/2011.

Manzo Mendoza José Antonio su Sucesión. Sucesorio Familiar 1 Acdo. Núm. Exp. 130/2024.

Martínez Avendaño María del Carmen su Sucesión. Sucesorio Familiar 1 Acdo. Núm. Exp. 1806/2023.

Martínez Marroquín Javier Juventino su Sucesión. Sucesorio Familiar 1 Acdo. Núm. Exp. 1456/2023.

Martínez Velázquez Ericka vs. Velázquez Villegas Erick. Controversias del Orden Familiar 1 Acdo. Núm. Exp. 692/2023.

Mendoza Hernández Bonifacio. Sucesorio Familiar 1 Acdo. en Otros. Núm. Exp. 1502/2006 Cuarta Sección.

Meneses Solís Adriana Raquel vs. José Eduardo Carrillo Delgado. Controversias del Orden Familiar 2 Acdos. Núm. Exp. 1020/2008.

Montes de Oca Ángeles Teresa y Hummel Montes de Oca Juan Carlos vs. David Alegría Orenday. Controversias del Orden Familiar 1 Acdo. Núm. Exp. 1042/2019.

Montiel Cano María Alejandra vs. Conrado Tobías Guzmán. Alim. 1 Acdo. Núm. Exp. 1518/1999.

Mota Medina Beatriz Adriana vs. Romero Rodríguez Manuel Antonio. Controversias del Orden Familiar 1 Acdo. Núm. Exp. 1980/2023.

Muñoz Cervantes Carlos Esteban vs. Rosas Perales Ana Valeria. Especial Familiar Billete. 1 Acdo. Núm. Exp. 980/2023.

Ocampo Mayoral Eduardo vs. García Hernández Esperanza. Div. Incausado 1 Acdo. Núm. Exp. 1224/2011.

Ochoa Torres Alejandro Qazar vs. Alma Delia Molina Iriarte. Especial Familiar 1 Acdo. Núm. Exp. 312/2019.

Ojeda Mandujano Juan su Sucesión. Sucesorio Familiar 1 Acdo. Núm. Exp. 346/2023.

Orozco Correa Omar vs. Ana Marcia Pérez Jáuregui. Controversias del Orden Familiar 1 Acdo. en Incidente. Núm. Exp. 1688/2016 Inc. de Cambio de Guarda y Custodia.

Ortega Sánchez Jéssica vs. González Mancilla Guillermo Daniel. Controversias del Orden Familiar 1 Acdo. Núm. Exp. 946/2022.

Oviedo Ramírez Iván vs. Grissel Denisse Jurado Castillo. Controversias del Orden Familiar 1 Acdo. Núm. Exp. 628/2020.

Palacios Lazcano Andrecito Ciro su Sucesión. Sucesorio Familiar 1 Acdo. en Otros. Núm. Exp. 800/2022 Bis. 4 Cuarta Sección.

Peláez Pérez Marcelino su Sucesión. Sucesorio Familiar 3 Acdos. Núm. Exp. 2158/2023.

Pena Pacheco Brenda Ivett vs. Jiménez Garfias Omar. Controversias del Orden Familiar 1 Acdo. Núm. Exp. 1272/2016.

Pérez Aguilar Cruz María Antonieta su Sucesión. Sucesorio Familiar 1 Acdo. Núm. Exp. 620/2018.

Pérez Montoya María Magdalena vs. Fierro Pérez Rebeca. Controversias del Orden Familiar 1 Acdo. Núm. Exp. 28/2024.

Pineda Motavelasco Lizeth Geraldy vs. Granados Quezada Ulises. Controversias del Orden Familiar 1 Acdo. Núm. Exp. 270/2024.

Quiroga Nava José Andrés vs. García Pérez María Fernanda. Especial Familiar 1 Acdo. Núm. Exp. 166/2022.

Ramírez Luz Dalila Idalid vs. Ramírez Berzunza Pablo Ángel. Controversias del Orden Familiar 1 Acdo. Núm. Exp. 1118/2022.

Ramírez Villaseñor Raymundo su Sucesión. Sucesorio Familiar 1 Acdo. Núm. Exp. 2258/2023.

Reyes Tapia Gabriela Magaly vs. Emmanuel Gómez Lara. Controversias del Orden Familiar 1 Acdo. Núm. Exp. 944/2014.

Rincón Ramírez Erick Jesús vs. Peña Gutiérrez Joselin. Exh. Familiar 1 Acdo. en Exhorto. Núm. Exp. 300/2024.

Rita Sánchez Rosales su Sucesión vs. Islas León Manuel su Sucesión. Ord. Civil Familiar 1 Acdo. Núm. Exp. 155/2024.

Rodríguez García José de Jesús. Interd. 2 Acdos. Núm. Exp. 150/2010.

Rodríguez Villegas Juan Luis vs. Durán Hernández Patricia. Controversias del Orden Familiar 1 Acdo. Núm. Exp. 200/2023.

Rosas Jiménez Verónica vs. Martínez Pérez Joel. Controversias del Orden Familiar 1 Acdo. Núm. Exp. 1110/2015.

Ruíz Sánchez José Luis vs. María Teresa Morales Mori. Especial Familiar 2 Acdos. en Incidente. Núm. Exp. 262/2014 Bis. 2 Tomo II Inc. Liquidación de Sociedad Conyugal.

Sámano Zacarías Blanca Reyna vs. Juárez Martínez Ricardo. Especial Familiar 1 Acdo. en Expedientillo. Núm. Exp. 46/2020.

Sánchez González Jesús Pascual vs. Ángela Guadalupe Barrera de Negri. Controversias del Orden Familiar 1 Acdo. Núm. Exp. 1424/2014.

Sandoval y Neira Hilda su Sucesión. Sucesorio Familiar 1 Acdo. en Otros. Núm. Exp. 722/2018 Cuarta Sección.

Santillán Quiroz Alma Delia vs. José Luis Suárez Benítez. Controversias del Orden Familiar 1 Acdo. en Incidente. Núm. Exp. 794/2008 Bis. 2023 Inc. de Cump. de Convenio.

Serrano Rodríguez Ana Fernanda vs. García Rivero José Manuel. Controversias del Orden Familiar 1 Acdo. Núm. Exp. 1970/2023.

Silva Chávez Luis Gamaliel. Juris. Voluntaria Familiar 1 Acdo. Núm. Exp. 858/2007.

Soto Guevara Rivera Carlos Alfredo vs. Natalia Aristazabal Jaramillo. Controversias del Orden Familiar 2 Acdos. Núm. Exp. 820/2019 Principal Tomo II.

Soto Ruíz Josefina Concepción vs. Lozano Duarte Jesús José. Controversias del Orden Familiar 1 Acdo. en Expedientillo. Núm. Exp. 836/2006.

Tejeida Frías Trinidad su Sucesión. Sucesorio Familiar 1 Acdo. Núm. Exp. 1242/2023.

Terrazas Narciso Rogelia. Sucesorio Familiar 2 Acdos. en Otros. Núm. Exp. 1914/2022 Segunda Sección.

Tracy Bedolla Katherin Anallely vs. Munguía Silva Erwin. Controversias del Orden Familiar 1 Acdo. Núm. Exp. 2116/2023.

SOLO CONSULTA
SOLO CONSULTA
SOLO CONSULTA

Vargas López Citlali Tonantzi vs. José Gabriel Vargas Oliva. Controversias del Orden Familiar 1 Acdo. en Incidente. Núm. Exp. 1192/2020 Inc. de Cancel. de Pensión Alimenticia.
Velázquez Ramírez Itzel vs. Zavala Flores Omar. Controversias del Orden Familiar 1 Acdo. Núm. Exp. 1810/2023.
Villegas Rojas Juan Manuel. Sucesorio Familiar 1 Acdo. Núm. Exp. 1960/2016.
Villegas Santibañez Juan vs. Ramírez Velázquez Magaly Juana. Especial Familiar 1 Acdo. Núm. Exp. 1672/2023.
Yáñez García Carlos Manuel Martín vs. Viviana Sánchez Ortiz. Especial Familiar 1 Acdo. en Otros. Núm. Exp. 1724/2013 Tomo II Principal.
De la Rosa Heredia Evelyn Elayne vs. Sánchez Castro Diego Armando. Especial Familiar 1 Acdo. Núm. Exp. 86/2024.
Del Moral Galindo Berenice Piranllily vs. Adrián Gerardo Candanedo Sánchez. Controversias del Orden Familiar 1 Acdo. Núm. Exp. 1692/2012.
MAL PUBLICADOS
Flores Pascuala Brenda Montserrat vs. Torija Mora Jesús Javier. Controversias del Orden Familiar mal Publicado. 1 Acdo. Núm. Exp. 164/2024.
AUDIENCIA
Jiménez Jiménez Anayeli vs. Montiel Díaz Jorge Antonio. Aud. Controversias del Orden Familiar 1 Acdo. en Incidente. Núm. Exp. 36/2016 Inc. de Modificación y Cump. de Régimen de Visitas y Convivencias Recibido el 13 Nov 23.
Sánchez Rosales Rita su Sucesión. Aud. Sucesorio Familiar. 1 Acdo. en Incidente. Núm. Exp. 1299/2023 Inc. de Remoción de Albacea.

SENTENCIAS DEFINITIVAS DEL 22 DE FEBRERO DEL 2024

Flores Fournier Diana vs. Arrangoiz Zumaya Bernardo. Especial Familiar Sent. Def. Div. 1 Núm. Exp. 1248/2023

SENTENCIAS INTERLOCUTORIAS

Monroy Yáñez Ma Guadalupe su Sucesión. Sucesorio Familiar Sent. Declar. Herederos 1 Núm. Exp. 1316/2023

EL SECRETARIO DE ACUERDOS
LIC. JUAN MIGUEL APIPILHUASCO LARA

SEXTO DE LO FAMILIAR

SECRETARÍA "A"
ACUERDOS DEL 22 DE FEBRERO DEL 2024

Aguilar Bautista Patricia vs. Espinosa Ayala Arturo. Controversias del Orden Familiar 1 Acdo. Núm. Exp. 225/2024.
Alonso Cortés Ángel Antonio vs. Xóchitl Martínez Martínez. Controversias del Orden Familiar Expedientillo. 1 Acdo. Núm. Exp. 1369/2016.
Alva Ruíz Allan vs. Zamora Vega Diana. Controversias del Orden Familiar Comparecencia de Alimentos. 1 Acdo. Núm. Exp. 323/2024.
Álvarez Vázquez Alan Osvaldo vs. López Suárez Yésica Esmeralda. Controversias del Orden Familiar 1 Acdo. Núm. Exp. 315/2022 Tomo II.
Aros Tovar Evelin Jeovany vs. Porrás Echegollen Jorge Andrey. Ord. Civil Familiar 2 Acdos. Núm. Exp. 2157/2022.
Arroyo Campos Eduardo vs. Eva Roxana Gallardo Vite. Ord. Civ. Expedientillo. 1 Acdo. Núm. Exp. 1583/2010.
Arroyo Soto Alethia vs. Avilés Mondragón Vicente. Especial Familiar Billete de Depósito. 1 Acdo. Núm. Exp. 2125/2023.
Astudillo Cruz María Lidia vs. Ramos Contreras Pasielio. Controversias del Orden Familiar Expedientillo. 1 Acdo. Núm. Exp. 1557/2018.
Ávila Jiménez Clotilde su Sucesión. Sucesorio Familiar Auto. 1 Acdo. Núm. Exp. 1335/2022.
Báeza Guzmán Alejandro Isidro vs. Grecia Monserrat Pérez Cervantes. Cont. Ord. Fam. Informe. 4 Acdos. Núm. Exp. 2077/2010.
Barbosa Herrera Ambrosio su Sucesión. Sucesorio Familiar Fecha Aud. Art. 790 Cpc. 1 Acdo. Núm. Exp. 2041/2023.
Bielma Linares Fátima Citlali vs. Enrique Olvera Romero. Controversias del Orden Familiar Informe. 1 Acdo. en Incidente. Núm. Exp. 1533/2014 Inc. Cesación y Reduc. Pensión Alimenticia.
Chávez Silva Ricardo y Montes Delgado Nora Lina. Div. Vol. 1 Acdo. Núm. Exp. 309/1978.
Chora Lagarde Roberto vs. Claudia Peña Silva. Ord. Civil Familiar 1 Acdo. Núm. Exp. 155/2017.
Corona Rojo Jorge vs. Mora Martínez Edna Verónica. Controversias del Orden Familiar 1 Acdo. Núm. Exp. 957/2023.
Cruz González María del Carmen vs. López Damián Alfonso Javier. Controversias del Orden Familiar 1 Acdo. en Amparo. Núm. Exp. 949/2023 65/2024- III.
Curiel Arroyo Francisco. Sucesorio Familiar 1 Acdo. Núm. Exp. 189/2024.
Díaz González Santibañez Benjamín. Sucesorio Familiar Expedientillo. 1 Acdo. Núm. Exp. 2455/2014.
Esquivel Romero Jéssica Wuendolin vs. Sánchez García Aldo. Controversias del Orden Familiar Acdo. Exhorto. 1 Acdo. en Exhorto. Núm. Exp. 313/2024 Exhorto.
Flores Herrera Mónica Yazmín vs. Roberto Adrián Oseguera Orozco. Controversias del Orden Familiar Comparecencia Billete. 2 Acdos. Núm. Exp. 1621/2017.
Flores Rojas Marcos su Sucesión. Sucesorio Familiar 1 Acdo. Núm. Exp. 2003/2023.
Fonseca Osnaya María Natividad Josefina su Sucesión. Sucesorio Familiar 2 Acdos. Núm. Exp. 77/2023.
Franco Sandoval Elena Melani vs. Estrada Cuéllar Carlos Mauricio. Especial Familiar Nuevo. 1 Acdo. Núm. Exp. 259/2024.
Galicia Romero Gabriel su Sucesión. Sucesorio Familiar 1 Acdo. Núm. Exp. 729/2023.
Gamez Torres Enriqueta. Sucesorio Familiar Prevención. 1 Acdo. Núm. Exp. 1111/2012.
García Garduño Berenice Irire vs. Sánchez Cruz Felipe. Controversias del Orden Familiar 1 Acdo. Núm. Exp. 1979/2021.
García Pérez Jéssica vs. Morales Ruíz Arturo. Controversias del Orden Familiar 1 Acdo. en Incidente. Núm. Exp. 1957/2015 Pago Pensiones Vencidas y No Pagadas.
Gasca González Elsa vs. Nieto Solares Francisco Miguel. Controversias del Orden Familiar Auto. 1 Acdo. en Incidente. Núm. Exp. 2653/1980 Inc. de Liquidación de Pens. Alim. No Pagadas de Francisco Miguel.
Gasca González Elsa vs. Nieto Solares Francisco Miguel. Controversias del Orden Familiar Ced. de Notif. Diligenciada. 1 Acdo. en Incidente. Núm. Exp. 2653/1980 Inc. de Liquidación de Pens. Alim. No Pagadas de Roberto.
Gaucin Neria Nicolás Daniel vs. Nájera Rosales Laura Gabriela. Controversias del Orden Familiar 1 Acdo. en Otros. Núm. Exp. 1469/2021 Tomo II.
Gerardo Osorio Clara Petra. Sucesorio Familiar 3 Acdos. Núm. Exp. 769/2021.
Gómez Galván Ana María su Sucesión. Sucesorio Familiar 1 Acdo. Núm. Exp. 1933/2019 Tercera Sección.
Gómez Saldaña Aquiles Héctor. Int. Expedientillo. 1 Acdo. Núm. Exp. 1349/2002.
Grimaldo Cruz Alfonso su Sucesión. Sucesorio Familiar 1 Acdo. Núm. Exp. 183/2024.
Jacinto Germán Raquel vs. Gómez Cotarelo Roberto Antonio. Controversias del Orden Familiar Expedientillo. 1 Acdo. Núm. Exp. 1877/2015.
Jiménez Pomar Gabriela vs. Escalante Ramírez Carlos. Controversias del Orden Familiar 1 Acdo. en Incidente. Núm. Exp. 1989/2015 Bis. 2 Inc. de Limitación y/o Susp. de Visitas y Convivencias.
León Mazon Enrique vs. Soto Castillo Araceli. Especial Familiar Expedientillo. 1 Acdo. Núm. Exp. 2429/2014.
Llerenas Rojas Andrik Abraham vs. García Hernández Gabriela. Especial Familiar 1 Acdo. Núm. Exp. 2201/2023.
López Pérez Rommel. Sucesorio Familiar 1 Acdo. Núm. Exp. 1793/2011.
López Pérez Rommel. Sucesorio Familiar 1 Acdo. en Expedientillo. Núm. Exp. 1793/2011 Amparo 396/2023- I.
López de Lozano María Luisa. Sucesorio Familiar 2 Acdos. en Otros. Núm. Exp. 801/2015 Secc. Segunda.
Lugo y Román Irma Isabel Irene. Sucesorio Familiar 1 Acdo. Núm. Exp. 373/2022.
Márquez Peralta Grisel Berenice vs. Brayan Jonathan García Ramírez. Controversias del Orden Familiar Expedientillo. 1 Acdo. Núm. Exp. 1737/2017.
Martínez Flores Alfonso Trinidad y Alvarado Huitrón Karla Mariana vs. Díaz Luna Mónica y Olvera Martínez Raúl Christopher. Controversias del Orden Familiar 1 Acdo. en Incidente. Núm. Exp. 535/2023 Inc. de Expedición de Pasaporte.

SOLO CONSULTA
SOLO CONSULTA
SOLO CONSULTA

Martínez Herrera Lourdes Cecilia vs. Hernández Rocha Juan Arturo. Especial Familiar 1 Acdo. Núm. Exp. 1797/2023.
Mérida Vermudes Víctor vs. Cuevas Guadalupe Isabel. Especial Familiar Expedientillo. 1 Acdo. Núm. Exp. 1285/2018.
Molina Flores Carlos vs. Jerónimo Rosales Verónica. Ord. Civil Familiar 1 Acdo. en Incidente. Núm. Exp. 229/2022 Consecuencias Inherentes Disol. Vínculo Matrimonial.
Mondragón González Jorge Alejandro vs. Brenda Aidé Floresbalanzario. Controversias del Orden Familiar 1 Acdo. Núm. Exp. 461/2021.
Morales Vargas Manuel. Sucesorio Familiar Secc. Segunda. 1 Acdo. en Otros. Núm. Exp. 1579/2000 Secc. Segunda.
Moreno Bustamante Pedro. Actos Prejudiciales Familiar 1 Acdo. en Expedientillo. Núm. Exp. 487/1997.
Márquez Ávila Rosa María. Sucesorio Familiar Expedientillo. 1 Acdo. en Expedientillo. Núm. Exp. 363/1995.
Ochoa Manjarrez Georgina. Sucesorio Familiar Auto. 1 Acdo. Núm. Exp. 461/2016.
Olivares León Ana María vs. Ortega Pacheco Luis Emilio. Actos Prejudiciales Familiar Expedientillo. 1 Acdo. en Expedientillo. Núm. Exp. 661131/2006.
Oropeza Ávalos Alejandra vs. Vasconcelos Madrigal Héctor. Controversias del Orden Familiar Auto. 1 Acdo. Núm. Exp. 595/2016.
Pacheco Contreras Elba Iaris vs. Rosas Arcos Gilberto Alejandro. Controversias del Orden Familiar 3 Acdos. Núm. Exp. 167/2022 Tomo II.
Pérez González Floridalma Natividad vs. Reyna Ruíz Luis Rodolfo. Controversias del Orden Familiar 3 Acdos. en Incidente. Núm. Exp. 87/2020 Inc. de Liquidación de Pens. Alim. y Cump. de Convenio.
Pérez González Floridalma Natividad vs. Reyna Ruíz Luis Rodolfo. Controversias del Orden Familiar 2 Acdos. en Incidente. Núm. Exp. 87/2020 Inc. de Régimen de Visitas y Convivencias Cump. de Convenio.
Prez Díaz Emma vs. Salvador Rangel Mario. Controversias del Orden Familiar Informe. 1 Acdo. en Incidente. Núm. Exp. 1683/2011 Susp. Régimen Visitas.
Quezada Moreno Cleotilde vs. Sánchez Ramírez Maximiliano Melchor. Ord. Civil Familiar 1 Acdo. en Incidente. Núm. Exp. 1339/2022 Inc. para Regular Las Consecuencia Inherentes Al Divorcio.
Ríos Cortés Roberto Manlio. Sucesorio Familiar Expedientillo. 1 Acdo. Núm. Exp. 2257/2013.
Rivero González Consuelo. Sucesorio Familiar 1 Acdo. Núm. Exp. 1989/2021.
Rodríguez Morales Susana vs. Salas Serrato Pedro Abaham. Controversias del Orden Familiar Vista. 2 Acdos. Núm. Exp. 577/2022 Tomo II Principal.
Rodríguez Ortega Karina Monserrat vs. Barrios Díaz Rogelio Rodrigo. Controversias del Orden Familiar 5 Acdos. Núm. Exp. 683/2022.
Rodríguez Rodríguez Cristopher vs. Carbajal González Sandra Paola. Controversias del Orden Familiar Informe. 1 Acdo. Núm. Exp. 7/2023.
Romero Ortiz María Elena vs. García Vera Víctor Hugo. Controversias del Orden Familiar 1 Acdo. Núm. Exp. 1163/2019 Tomo II Principal.
Ruíz Pineda Teresa Itzel vs. Zaragoza Trujillo Ángel. Ord. Civil Familiar 1 Acdo. en Incidente. Núm. Exp. 569/2011 Inc. de Cambio de Guarda y Custodia.
Salazar Robles Martha Angélica vs. Sánchez González Arturo. Especial Familiar 1 Acdo. Núm. Exp. 1129/2023.
Sánchez Hernández Gabriela vs. Sánchez Carrillo David Humberto. Controversias del Orden Familiar 1 Acdo. en Incidente. Núm. Exp. 1365/2021 Inc. de Cambio de Guarda y Custodia.
Sánchez Hernández Gabriela vs. Sánchez Carrillo David Humberto. Controversias del Orden Familiar 4 Acdos. en Incidente. Núm. Exp. 1365/2021 Inc. Revisión y Modificación Medidas Provisionales Visitas y Convivencias Con la Menor A. G. S. S.
Sánchez Hernández Gabriela vs. Sánchez Carrillo David Humberto. Controversias del Orden Familiar 1 Acdo. Núm. Exp. 1365/2021 Tomo II.
Sánchez Hernández Guadalupe vs. Sánchez Santamaría Víctor Manuel. Especial Familiar 1 Acdo. Núm. Exp. 1817/2023.
Suazo Santamaría Fabiola vs. Romero Ramírez Alejandro. Ord. Civil Familiar Auto. 1 Acdo. Núm. Exp. 935/2015.
Takiguchi Cruz Esmeralda vs. Ortiz Trejo Jonathan Smith. Controversias del Orden Familiar Comparecencia. 3 Acdos. Núm. Exp. 1927/2022.
Tamez Bustillos Rossana Angélica vs. Calleja Chávez Juan Moisés. Ord. Civil Familiar Turno. 1 Acdo. Núm. Exp. 1193/2010.
Torres Carreño Mónica vs. Hernández Hernández José Manuel. Especial Familiar 1 Acdo. en Incidente. Núm. Exp. 1753/2019 Incidente.
Trejo Martínez Karla Liliana vs. Bober Gómez Josué Jhonatan. Controversias del Orden Familiar Acdo. Exhorto. 1 Acdo. en Exhorto. Núm. Exp. 315/2024 Exhirto.
Uroza Montaño Mainor Manael vs. Aboites Aranda Andrea Fernanda. Controversias del Orden Familiar 2 Acdos. Núm. Exp. 329/2023.
Vargas Ruíz Ángel Gabriel vs. Hernández Tenorio Jetzabel de Jetzenay. Especial Familiar 2 Acdos. Núm. Exp. 855/2023.
Vega Herrera Leticia Adriana vs. Jonathan de la Vega Torres. Alim. Llegada Autos. 1 Acdo. Núm. Exp. 2137/2010.
Zamora Cobos Edith vs. José María Macedo Villeda. Controversias del Orden Familiar Acuse de Reb. Agravios. 2 Acdos. en Incidente. Núm. Exp. 1915/2010 Inc. de Disminución de Pensión Alimenticia.
Zamorano Mejorada Ricardo vs. Sánchez Díaz Carla Victoria. Controversias del Orden Familiar Fecha para Estudios. 1 Acdo. en Incidente. Núm. Exp. 477/2016 Cambio Guarda y Custodia.
Zaragoza Grifaldo Laura vs. Solorio Morillon Salvador. Controversias del Orden Familiar 2 Acdos. en Otros. Núm. Exp. 437/2014 Cuad. de Consignaciones.
Zaragoza Román Enrique su Sucesión. Sucesorio Familiar Certificación de Audiencia. 1 Acdo. Núm. Exp. 2109/2022.
Zavala Juárez Teresa. Sucesorio Familiar 3 Acdos. Núm. Exp. 1237/2020.

MAL PUBLICADOS

Gallardo Magaña Elvira Erendira vs. Luis Mariano Hermosillo Sosa. Especial Familiar 1 Acdo. en Incidente. Núm. Exp. 2187/2017 Cump. Convenio.

NO PUBLICADOS

García Pérez Jéssica vs. Morales Ruíz Arturo. Controversias del Orden Familiar no Publ. 21- Febrero- 2024. 2 Acdos. en Incidente. Núm. Exp. 1957/2015 Pago Pensiones Vencidas y No Pagadas.

AUDIENCIA

Álvarez Vázquez Alan Osvaldo vs. López Suárez Yésica Esmeralda. Aud. Controversias del Orden Familiar 1 Audiencia. Núm. Exp. 315/2022 Tomo II.
García Sosa Rubén vs. Ríos Serrano Cynthia. Aud. Ord. Civil Familiar. 1 Acdo. en Incidente. Núm. Exp. 1193/2021 Inc. para Resolver Las Consecuencia Inherentes a la Disol. del Vinculo Matrimonial.
Guzmán Arredondo Dimas Cristel vs. Tinoco González José Pedro. Plática Con Niña y Entrega Controversias del Orden Familiar 1 Audiencia. Núm. Exp. 25/2024.
Negrete Zea Viridiana vs. Toral González David Fernando. Aud. de Desahogo de Pruebs. Con Citación para Sent. Def. Controversias del Orden Familiar 1 Audiencia. Núm. Exp. 1437/2023.

SENTENCIAS DEFINITIVAS DEL 22 DE FEBRERO DEL 2024

Torres Marín Jéssica vs. Esquivel Olvera José Eduardo. Especial Familiar Sent. Def. 1 Núm. Exp. 1529/2023

LA SECRETARIA DE ACUERDOS
LIC. SIDDHARTA DESSIREE DEL SOCORRO NAVA GARDUÑO

SECRETARÍA "B"
ACUERDOS DEL 22 DE FEBRERO DEL 2024

Aguilar Galván Olga Jacqueline vs. Edgar Guerrero Sánchez. Juris. Vol. 2 Acdos. Núm. Exp. 1360/2009.
Aguirre Aguirre Javier su Sucesión. Sucesorio Familiar 1 Acdo. Núm. Exp. 736/2022.
Altamirano Fernández Alondra Eugenia vs. Flores Callejas Ricardo Arturo. Controversias del Orden Familiar 1 Acdo. Núm. Exp. 1978/2023.
Álvarez Santana Jaime su Sucesión. Sucesorio Familiar 1 Acdo. Núm. Exp. 2144/2023.
Ángel Vázquez Lidia vs. Medellín López Jesús José. Controversias del Orden Familiar 2 Acdos. Núm. Exp. 1592/2014.
Arista Rodríguez Itandehui Deniz. Controversias del Orden Familiar 1 Acdo. en Incidente. Núm. Exp. 108/2021 Inc. de Pensiones Vencidas y No Pagadas.

SOLO CONSULTA
SOLO CONSULTA
SOLO CONSULTA

Balam Lara Karen del Socorro vs. Cervante Muñoz Omar. Controversias del Orden Familiar Acdo. Exhorto. 1 Acdo. en Exhorto. Núm. Exp. 312/2024 Exhorto.

Benítez Ortiz Josefina su Sucesión. Sucesorio Familiar 1 Acdo. Núm. Exp. 204/2024.

Carrillo Salazar Manuel Salvador. Sucesorio Familiar 1 Acdo. en Incidente. Núm. Exp. 182/2008 Inc. de Oposición Al Proyecto de Partición y Adjudicación.

Chacón González Elda María su Sucesión. Sucesorio Familiar 1 Acdo. Núm. Exp. 130/2024.

Cortés Cabrera Valeria Matzamara vs. Cabrera Vargas Érika. Controversias del Orden Familiar 1 Acdo. Núm. Exp. 1910/2023.

Cruz Lázaro Sonia Jazmín vs. Dongu Luna Arturo. Controversias del Orden Familiar Comparecencia Billete. 1 Acdo. Núm. Exp. 64/2024.

Escobar Toribio Selene vs. Martínez Pérez Ricardo. Controversias del Orden Familiar 2 Acdos. Núm. Exp. 862/2023.

Espinoza Briseño Verónica Guadalupe vs. Ernesto Manuel Herrera Jiménez. Ord. Civil Familiar 1 Acdo. en Otros. Núm. Exp. 1394/2019 de Guarda y Custodia Definitiva, Cancel. de Pensión Alimenticia Provisional y Compensación.

Flores Magón Jiménez Daniel vs. Bustamante Herrera Gabriela. Especial Familiar 1 Acdo. en Otros. Núm. Exp. 190/2022 Queja.

García Alvarado Arturo. Especial Familiar 1 Acdo. en Incidente. Núm. Exp. 1160/2021 Inc. de Cancel. de Régimen de Visitas y Convivencias y Pensión Alimenticia.

García Gómez Genoveva. Sucesorio Familiar 1 Acdo. Núm. Exp. 1422/2015.

García Gómez Genoveva. Sucesorio Familiar 1 Acdo. en Incidente. Núm. Exp. 1422/2015 Inc. de Oposición a la Rendición de Cuentas.

García Yépez Alejandra Pamela vs. Guillermo Sánchez Rivas. Controversias del Orden Familiar 2 Acdos. Núm. Exp. 682/2021.

García Gómez Genoveva. Sucesorio Familiar 1 Acdo. en Incidente. Núm. Exp. 1422/2015 Inc. de Oposición a la Rendición de Cuentas.

Gómez Xala Joel. Controversias del Orden Familiar 1 Acdo. en Incidente. Núm. Exp. 1802/2011 Inc. de Modificación por Cambio de Circunstancias.

González González María Magdalena su Sucesión. Sucesorio Familiar 1 Acdo. en Otros. Núm. Exp. 360/2018 Segunda Sección.

Gutiérrez Ortega José Ángel vs. Galicia García Karen Estefani. Especial Familiar 1 Acdo. Núm. Exp. 140/2024.

Jurado Huesca Anastasio su Sucesión. Sucesorio Familiar 1 Acdo. Núm. Exp. 194/2024.

Lagar Sánchez Martín Floretino. Int. 1 Acdo. Núm. Exp. 1740/2008.

López Martínez Iliana Adhali vs. César Villanueva Edgar Eric. Controversias del Orden Familiar 3 Acdos. Núm. Exp. 242/2023.

López Rivera Jéssica vs. Ortiz Izquierdo Antonio. Controversias del Orden Familiar Turno. 1 Acdo. Núm. Exp. 1148/2019.

López Rivera Jéssica. Controversias del Orden Familiar Desahogo Vista. 1 Acdo. en Incidente. Núm. Exp. 1148/2019 Inc. de Pago de Pensiones Alimenticias Vencidas de Los Meses Octubre, Noviembre y Diciembre De.

Machuca Vázquez Erick Fernando vs. Bianca Airam Barroso Marmolejo. Controversias del Orden Familiar 1 Acdo. Núm. Exp. 822/2021.

Mondragón Hernández Mia Ximena vs. Mondragón Ávila José Francisco. Controversias del Orden Familiar 1 Acdo. Núm. Exp. 772/2023.

Nequiz Aparicio Dulce Anel vs. Monroy Gorostieta Marco Antonio. Controversias del Orden Familiar 3 Acdos. Núm. Exp. 92/2024.

Núñez Noguerón Luz Mariana vs. Rayón Galadizo Alberto Jesús. Especial Familiar 1 Acdo. Núm. Exp. 200/2024.

Oliva García Francisco su Sucesión. Sucesorio Familiar 1 Acdo. Núm. Exp. 178/2024.

Olivares Reyes Nancy vs. Zeta Morales Marco Antonio. Controversias del Orden Familiar 2 Acdos. Núm. Exp. 1390/2023.

Olivares Reyes Nancy. Controversias del Orden Familiar 1 Acdo. en Amparo. Núm. Exp. 1390/2023 Amparo.

Olmos Ávila Claudia Ivonne. Controversias del Orden Familiar Dada Nueva Cuenta. 1 Acdo. en Incidente. Núm. Exp. 1712/2015 Inc. de Disminución de Pensión Alimenticia.

Pacheco Pacheco Javier. Sucesorio Familiar 1 Acdo. Núm. Exp. 1268/2014.

Pérez Arias Macrina vs. Zunun Jiménez Daniel Jesús. Especial Familiar 1 Acdo. en Incidente. Núm. Exp. 1296/2019 Incidental.

Pérez González Nathalie vs. Medina Bernal César Alejandro. Controversias del Orden Familiar 1 Acdo. Núm. Exp. 404/2018.

Peñafiel Cervantes María de la Luz. Juris. Voluntaria Familiar 2 Acdos. Núm. Exp. 126/2024.

Peñaloza Sandoval David vs. Chebaux Fernández Ivelitz. Especial Familiar 2 Acdos. en Amparo. Núm. Exp. 916/2023 Amparo 116/2024.

Peñaloza Sandoval David vs. Chebaux Fernández Ivelitz. Especial Familiar 1 Acdo. Núm. Exp. 916/2023 Tomo Tres.

Puluc Yoc Evelyn Maribel vs. Bernardini Bertossi Vladimiro su Sucesión y Representada por Esteban Tonatiuh Bernardini Cabaret y Pérez Fernández del Castillo Othón y Notario Público 63 de la Ciudad de México. Ord. Civil Familiar 2 Acdos. Núm. Exp. 1518/2019 Tomo II.

Ramírez Chávez Jesús Miguel. Juris. Voluntaria Familiar Continuación del Primero Reconoc. Médico. 1 Acdo. Núm. Exp. 28/2023.

Renedo Pacheco Martha Claudia vs. Sánchez Luna Roberto. Controversias del Orden Familiar 1 Acdo. en Incidente. Núm. Exp. 22/2014 Inc. de Cancel. de Pensión Alimenticia.

Reyes Medina Georgina vs. Vázquez Luna Gudelio. Especial Familiar 1 Acdo. Núm. Exp. 2070/2023.

Rivero Rodríguez Adalberta su Sucesión. Sucesorio Familiar 1 Acdo. Núm. Exp. 414/2023.

Riveron Grimaldo Raquel vs. Salinas Pérez Víctor. Controversias del Orden Familiar 1 Acdo. Núm. Exp. 2112/2021.

Romero Muñoz Erick Gabriel vs. Romero Paramo Dulce Jimena. Especial Familiar 1 Acdo. Núm. Exp. 2132/2023.

Rueda Fernández María. Controversias del Orden Familiar Acdo. Exhorto. 1 Acdo. en Exhorto. Núm. Exp. 226/2024 Exhorto.

Serrano Maldonado Michel Alejandra vs. Ibarra Ángeles Kevin Alan. Especial Familiar 1 Acdo. Núm. Exp. 216/2024.

Soria Olivares Ana Laura vs. Sangrador Serna Marco Antonio. Controversias del Orden Familiar 2 Acdos. Núm. Exp. 8/2024.

Soto García Edgar. Controversias del Orden Familiar 1 Acdo. en Amparo. Núm. Exp. 74/2024 93/2024- III.

Tagle Gómez María Enriqueta su Sucesión. Sucesorio Familiar 1 Acdo. Núm. Exp. 2196/2023.

Tello González Alicia de Guadalupe. Controversias del Orden Familiar 1 Acdo. en Incidente. Núm. Exp. 1544/2007 Inc. de Cancel. de Pensión Alimenticia.

Tinajero López Ángela su Sucesión. Sucesorio Familiar 1 Acdo. Núm. Exp. 930/2023.

Tobon León Rebeca su Sucesión. Sucesorio Familiar 2 Acdos. Núm. Exp. 1546/2022.

Torres Casas Benito. Sucesorio Familiar 1 Acdo. en Incidente. Núm. Exp. 926/2015 Inc. de Liquidación de Sentencia.

Téllez Meraz Judith. Controversias del Orden Familiar 1 Acdo. en Incidente. Núm. Exp. 1388/2007 Inc. de Pago de Pensiones Vencidas y No Pagadas.

Valle Apon Marisol vs. Cuanenemi Cuanalo Mario Alberto. Controversias del Orden Familiar 5 Acdos. Núm. Exp. 2198/2023.

Vázquez González Diana vs. Aguilar Perales Luis Antonio. Controversias del Orden Familiar 1 Acdo. Núm. Exp. 496/2023.

Vázquez Morales Rosario vs. Vega Aguilar Mario. Especial Familiar 1 Acdo. en Incidente. Núm. Exp. 368/2018 Inc. de Las Consecuencias.

Velasco Hernández José Ambrosio su Suc. Test. 1 Acdo. Núm. Exp. 1744/2009.

Velázquez Barajas Anaylelli vs. Agustín Delgado Humberto. Controversias del Orden Familiar Acdo. Exhorto. 1 Acdo. en Exhorto. Núm. Exp. 202/2024 Exhorto.

NO PUBLICADOS

Acosta López Leticia Margarita. Controversias del Orden Familiar Aud. no Publ. del Veintiuno. 1 Acdo. en Incidente. Núm. Exp. 334/2001 Inc. de Cesación de la Oblig. Alimentaria (Leticia).

AUDIENCIA

Altamira Benítez Adriana vs. Mendoza Solórzano Francisco Javier. Aud. Platica Con Menor Controversias del Orden Familiar 1 Audiencia. Núm. Exp. 412/2023.

Romero Muñoz Erick Gabriel vs. Romero Paramo Dulce Jimena. Aud. 272- a Especial Familiar. 1 Audiencia. Núm. Exp. 2132/2023.

SENTENCIAS DEFINITIVAS DEL 22 DE FEBRERO DEL 2024

Ordaz Nieto Verónica vs. Picazo Contreras Pablo. Especial Familiar Sent. Def. 1 Núm. Exp. 858/2023

SENTENCIAS INTERLOCUTORIAS

SOLO CONSULTA
SOLO CONSULTA
SOLO CONSULTA

Monroy Zavala Carlos su Sucesión. Sucesorio Familiar Sent. Interl. 1 Núm. Exp. 970/2023

EL SECRETARIO DE ACUERDOS
LIC. JUAN ESTRADA NEGRETE

SÉPTIMO DE LO FAMILIAR

SECRETARÍA "A"
ACUERDOS DEL 22 DE FEBRERO DEL 2024

Aceves Prieto Claudia Carolina vs. Guarneros Sánchez Juan Guillermo. Exh. Familiar Auto. 1 Acdo. en Exhorto. Núm. Exp. 301/2024.
Acosta Miranda Nalleli Yoselin vs. Ordaz Fuentes Ricardo Adrián. Controversias del Orden Familiar Audiencia. 2 Acdos. Núm. Exp. 795/2023.
Aguado Rodríguez Alberto Cutberto su Sucesión. Sucesorio Familiar Auto. 1 Acdo. Núm. Exp. 821/2022.
Alba Fraga Jaime su Sucesión. Sucesorio Familiar Auto. 1 Acdo. Núm. Exp. 57/2024.
Álvarez del Prado Raúl Gabriel vs. Laura Luz Álvarez Guerrero. Controversias del Orden Familiar Auto. 1 Acdo. Núm. Exp. 645/2018.
Arango Contreras Alejandra vs. Ángeles Hernández Arturo3. Controversias del Orden Familiar Auto 1. 1 Acdo. Núm. Exp. 1959/2023.
Arellano Neri Mario su Sucesión. Sucesorio Familiar Auto. 1 Acdo. Núm. Exp. 115/2024.
Ávila Martínez Martha Elena vs. Orduña Flores Abraham. Especial Familiar Auto. 1 Acdo. Núm. Exp. 753/2022.
Bautista Longinos Armando. Int. Auto. 1 Acdo. Núm. Exp. 839/2011.
Becerril Godínez Karla vs. Gutiérrez Arzate Saúl. Exh. Familiar Auto. 1 Acdo. en Exhorto. Núm. Exp. 187/2024.
Cárdenas Aquino Celia. Sucesorio Familiar Auto. 1 Acdo. Núm. Exp. 1259/2008.
Ceja Garibay Ma Esperanza su Sucesión. Sucesorio Familiar Auto. 1 Acdo. Núm. Exp. 613/2023.
Cortés Romero Margarito. Juris. Voluntaria Familiar Pasa a Sentencia. 1 Acdo. Núm. Exp. 2081/2019.
Cruz Hernández Mauro Alejandro vs. Hernández Ordóñez Miriam. Exh. Familiar Auto. 1 Acdo. en Exhorto. Núm. Exp. 303/2024.
Cruz Herrera Diana vs. Torres Téllez Alejandro. Controversias del Orden Familiar Auto. 1 Acdo. Núm. Exp. 1919/2022.
Cruz Trejo Porfirio su Sucesión. Sucesorio Familiar Auto. 1 Acdo. Núm. Exp. 2145/2023.
Delgadillo León Daniela vs. Jorge Rivera Hernández. Especial Familiar Auto. 1 Acdo. en Incidente. Núm. Exp. 327/2017 Inc. de Régimen de Visitas, Convivencias y Reduc. de Pensión Alimenticia.
Díaz Rivera Yuridia vs. Leonardo Peña Aguilar. Especial Familiar Llegada de Autos. Turno. 1 Acdo. Núm. Exp. 859/2017.
Espinosa Barrón Francisca. Juris. Voluntaria Familiar Auto. 1 Acdo. Núm. Exp. 2005/2023.
Flores Aguillon Fidelio. Int. Audiencia. 1 Acdo. Núm. Exp. 417/2002.
Fuentes Rebollo Carolina. Sucesorio Familiar Auto. 1 Acdo. Núm. Exp. 1013/2020.
García Tenorio Zabdiel Trinidad vs. Martín Muñoz Elsy Viridiana. Controversias del Orden Familiar Auto. 1 Acdo. Núm. Exp. 2049/2023.
Ginsburh Weingarten Eduardo. Sucesorio Familiar Auto. 1 Acdo. Núm. Exp. 2289/2014.
Gómez Cerqueda Teresita vs. Medrano Francisco Lucero. Especial Familiar Pasa a Sentencia. 1 Acdo. Núm. Exp. 1487/2023.
Gómez Márquez Adriana vs. Arce Muñoz Javier de Jesús. Exh. Familiar Auto. 1 Acdo. Núm. Exp. 177/2024.
González Espejel Ana Gabriela vs. Villagómez Espinoza Gerardo. Controversias del Orden Familiar Auto 2. 1 Acdo. Núm. Exp. 971/2022.
Grajales Romo Mónica Beatriz vs. Guaida Adam Ricardo. Especial Familiar Auto. 1 Acdo. Núm. Exp. 157/2023.
Gutiérrez Nava Laura vs. Morales Fuentes Alejandro. Especial Familiar Auto. 1 Acdo. Núm. Exp. 1929/2023.
Hernández García Eden vs. Pérez Reyes Bernardita Olivia. Especial Familiar Auto. 1 Acdo. Núm. Exp. 2265/2023.
Hernández Loyola Concepción su Sucesión. Sucesorio Familiar Auto 1. 1 Acdo. Núm. Exp. 405/2022.
Hernández Maru Daniela vs. Olvera Gómez Álvaro. Exh. Familiar Auto 2. 2 Acdos. en Exhorto. Núm. Exp. 145/2024.
Ibarra Valdez Francisco Javier vs. Ramírez Sánchez Eliana Isabel. Exh. Familiar Auto. 1 Acdo. en Exhorto. Núm. Exp. 2161/2023.
Juárez Padilla Ma Rosario. Juris. Voluntaria Familiar Auto. 1 Acdo. Núm. Exp. 133/2024.
Ku Mukul Irma vs. Montes de Oca Ramírez Luis Ignacio. Exh. Familiar Cedula. 1 Acdo. en Exhorto. Núm. Exp. 169/2024.
León Mendoza Olga vs. Miguel Ángel Medel Olvera. Controversias del Orden Familiar Audiencia. 1 Acdo. Núm. Exp. 1103/2021.
Linares Amador Araceli vs. Santiago Vargas Fernando. Exh. Familiar Auto. 1 Acdo. en Exhorto. Núm. Exp. 109/2024.
López Carrillo Rebeca vs. Juan Manuel López Carreto. Controversias del Orden Familiar Auto 3. 2 Acdos. Núm. Exp. 1345/2019.
López Ceballos José Ignacio su Sucesión. Sucesorio Familiar Auto. 1 Acdo. Núm. Exp. 283/2024.
Luna Betancourt Beatriz vs. José Luis Herrera de la Sota. Controversias del Orden Familiar Auto. 1 Acdo. Núm. Exp. 321/2016.
Maldonado Solorio Manuel. Sucesorio Familiar Turno. 1 Acdo. Núm. Exp. 1185/2020.
Martínez Moreno Jesús. Sucesorio Familiar Auto. 1 Acdo. Núm. Exp. 1157/2020.
Martínez Sánchez María Guadalupe vs. Moreno Aguilar Amador. Controversias del Orden Familiar Auto. 1 Acdo. Núm. Exp. 253/2023.
Miranda Martínez Ramona su Sucesión. Sucesorio Familiar Auto. 1 Acdo. Núm. Exp. 941/2022.
Molina Toscano Pedro. Sucesorio Familiar Auto. 1 Acdo. Núm. Exp. 1049/2017.
Montero Navarro Raymundo Isaías vs. García Estrada Katia. Controversias del Orden Familiar Auto. 1 Acdo. Núm. Exp. 143/2022.
Moreno de la Rosa Alin Heidi vs. Hernández Andrade Alfonso Adrián. Especial Familiar Auto. 1 Acdo. Núm. Exp. 1885/2023.
Muñoz Peralta Martha Alejandra vs. Torres Barrón Santiago Miguel. Controversias del Orden Familiar Auto. 1 Acdo. Núm. Exp. 2035/2022.
Ocampo Espinosa Valeria Jeniffer vs. Omar Eduardo Ordóñez Sandoval. Controversias del Orden Familiar Se Deja Sin Efectos Citación para Sentencia. 1 Acdo. Núm. Exp. 567/2019.
Ojeda Toledo Irma Sara su Sucesión. Sucesorio Familiar Auto. 1 Acdo. Núm. Exp. 2035/2023.
Ordaz de Jesús Olivia vs. Godínez José Cuauhtémoc Rogelio. Especial Familiar Incidente. 1 Acdo. Núm. Exp. 997/2023.
Orzuna Vidal Flor Marina vs. Abel Almaguer Gutiérrez. Especial Familiar Auto. 1 Acdo. Núm. Exp. 747/2020.
Pacheco Ríos Victoria Liliana vs. Tovar Muñoz Jonathan. Controversias del Orden Familiar Dada. 1 Acdo. Núm. Exp. 1897/2022.
Pardo Gutiérrez Bonifacio. Sucesorio Familiar Auto 1. 1 Acdo. Núm. Exp. 479/2021.
Pérez Cespedes Dayana Citlali vs. Ramírez González Raymundo. Controversias del Orden Familiar Auto. 1 Acdo. Núm. Exp. 279/2024.
Pérez Hernández Eva vs. Jorge Osnaya Rodríguez. Controversias del Orden Familiar Auto. 1 Acdo. Núm. Exp. 1171/2013.
Pérez Rojas Margarita vs. González Evangelista Marcos. Controversias del Orden Familiar Auto. 1 Acdo. Núm. Exp. 281/2024.
Pina Guevara Lourdes Nayeli vs. Campos Lucio Esteban. Controversias del Orden Familiar Auto. 1 Acdo. Núm. Exp. 1459/2023.
Pozos Murillo José Manuel vs. Martha Carina Castillo González. Especial Familiar Auto. 1 Acdo. Núm. Exp. 375/2017.
Quiñones Aguilera Guadalupe vs. Reza Razo Raziel. Controversias del Orden Familiar Auto. 1 Acdo. Núm. Exp. 1013/2023.
Ramírez Azuara Jennifer vs. Martínez Hernández Víctor Manuel. Controversias del Orden Familiar Auto. 1 Acdo. Núm. Exp. 2199/2023.
Ramírez Herrera Guadalupe Adriana vs. Guevara Galicia Mauro. Controversias del Orden Familiar Auto. 1 Acdo. Núm. Exp. 1875/2023.
Recasens Fernández María Amparo Inés. Sucesorio Familiar Dada. 1 Acdo. Núm. Exp. 387/2014.
Reveles y Landa María Isabel su Sucesión. Sucesorio Familiar Auto. 1 Acdo. Núm. Exp. 525/2023.

SOLO CONSULTA
SOLO CONSULTA
SOLO CONSULTA

Revilla Nava Roberto Jorge su Sucesión. Sucesorio Familiar Auto. 1 Acdo. Núm. Exp. 1567/2021.
Ríos Villarreal Daniel. Sucesorio Familiar Auto 1. 1 Acdo. Núm. Exp. 2077/2021.
Rivera Ramos Mercedes su Sucesión. Sucesorio Familiar Auto. 1 Acdo. Núm. Exp. 225/2024.
Rodríguez Aguilar Alicia. Sucesorio Familiar Auto 1. 1 Acdo. en Incidente. Núm. Exp. 633/2014 Inc. D Eremoción de Albacea II.
Rodríguez Cabañas Daniel. Juris. Voluntaria Familiar Auto. 1 Acdo. Núm. Exp. 1429/2017.
Rodríguez Montoya Alicia. Test. Auto. 1 Acdo. Núm. Exp. 1523/2004.
Rodríguez Ramírez Nancy vs. Oliver Aguilar Flores. Especial Familiar Auto 1. 1 Acdo. Núm. Exp. 849/2016.
Romero Acevedo Maricela vs. Joel Cossío Marcos. Alim. Comparec. Auto. 1 Acdo. Núm. Exp. 1481/2002.
Romero Ortega Jerónimo su Sucesión. Sucesorio Familiar Auto. 1 Acdo. Núm. Exp. 427/2023.
Romero Pacheco María del Carmen su Sucesión. Sucesorio Familiar Auto 1. 1 Acdo. Núm. Exp. 1123/2023.
Salazar Landin Rosa Isela vs. Alexandro Enrique Gasca Hernández. Exh. Familiar Auto. 1 Acdo. Núm. Exp. 1223/2019.
Salinas Corona Esteban vs. Reyna Beatriz Hernández Aguilar. Controversias del Orden Familiar Auto. 1 Acdo. Núm. Exp. 1961/2018.
Serrano Chavier. Controversias del Orden Familiar Auto. 1 Acdo. Núm. Exp. 765/2020.
Soria Figueroa Fidel Antonio su Sucesión. Sucesorio Familiar Auto 1. 1 Acdo. Núm. Exp. 2049/2021.
Soria Ortiz Alejandra Guadalupe. Juris. Voluntaria Familiar Auto 2. 2 Acdos. Núm. Exp. 2147/2022.
Tinajero Santana María del Carmen vs. Garnica Escamilla Marco Antonio. Controversias del Orden Familiar Auto 1. 1 Acdo. Núm. Exp. 19/2022.
Torres Velázquez Aarón vs. Motolese Alegre Brenda Ángela. Especial Familiar Auto 2. 2 Acdos. Núm. Exp. 73/2024.
Valdivieso Sánchez Alejandro vs. Martínez Cruz América Guadalupe. Especial Familiar Auto. 1 Acdo. Núm. Exp. 1809/2022.
Vanegas Pérez Raúl. Test. Auto. 1 Acdo. Núm. Exp. 1025/2001
Videgaray García Agustín su Sucesión. Sucesorio Familiar Auto. 1 Acdo. Núm. Exp. 771/2023.
Zagoya Ramos Eva Guillermina su Sucesión. Sucesorio Familiar Auto. 1 Acdo. Núm. Exp. 127/2022.

NO PUBLICADOS

Chávez Landa Areli Elide vs. Job Landa Orozco. Controversias del Orden Familiar Auto 2. 1 Acdo. en Incidente. Núm. Exp. 555/2010 Inc. de Reduc. de Pensión Alimenticia.

SENTENCIAS INTERLOCUTORIAS

Gómez López Ana Gabriel Isabel vs. Rafael Virginio Salazar Arguelles. Controversias del Orden Familiar Sent. Interl. 1 Núm. Exp. 953/1999

LA SECRETARIA DE ACUERDOS
LIC. MARÍA DE LOURDES HERNÁNDEZ SÁNCHEZ

SECRETARÍA "B"
ACUERDOS DEL 22 DE FEBRERO DEL 2024

Aguilar Díaz Juan. Int. 1 Acdo. Núm. Exp. 766/2006.
Aguilar Hernández Yeni vs. Javier Castro Durán. Especial Familiar 1 Acdo. Núm. Exp. 684/2017.
Aguilar Mercado Brenda Erani vs. Edgar Francisco Pizano Mata. Especial Familiar 1 Acdo. Núm. Exp. 98/2014.
Albarrán Rivera Mauricio vs. Enciso Cervantes Karina y Otros. Exh. Familiar 1 Acdo. en Exhorto. Núm. Exp. 2084/2023.
Araoz Martínez Jaime su Sucesión. Sucesorio Familiar 1 Acdo. Núm. Exp. 1452/2022.
Arias Lucio Karen Sofía vs. Monroy Medina Gabriel. Ord. Civil Familiar 1 Acdo. Núm. Exp. 3388/2018.
Ávila Monserrat Ramírez vs. Hernández López Van Gogh. Controversias del Orden Familiar 1 Acdo. Núm. Exp. 1934/2021.
Barragán Rincón Jennifer vs. Díaz Chávez Salvador. Controversias del Orden Familiar 1 Acdo. Núm. Exp. 1404/2023.
Belmont Vilchis Lorenzo. Sucesorio Familiar 1 Acdo. Núm. Exp. 698/1993 Testamentario.
Blanno Castro Joel vs. Esther Marcela Estrada Romo. Especial Familiar 3 Acdos. en Incidente. Núm. Exp. 780/2019 Liquidación de Sociedad Conyugal Tomo IV.
Cano Gallardo Maricela vs. Omar Edwin Zugayde Chávez. Controversias del Orden Familiar 1 Acdo. Núm. Exp. 506/2020 Bis. 2 Tomo II.
Casaus García Consuelo su Sucesión. Sucesorio Familiar 1 Acdo. Núm. Exp. 64/2023.
Castello Calderón María Teresa su Sucesión. Sucesorio Familiar 1 Acdo. Núm. Exp. 278/2024.
Cervantes Moguel Danya Edith vs. Ceballos Barragán Eric de Jesús. Controversias del Orden Familiar 1 Acdo. Núm. Exp. 1738/2023.
Chavarría Nacaspac Rogelio Leonel vs. Rocío Anne Lies Lenk. Ord. Civil Familiar 1 Acdo. Núm. Exp. 390/2007.
Chávez García Martha, Ramírez Chávez Alan David y Ramírez Chávez Nancy Leticia vs. Gilberto Antonio Ramírez Ramos. Controversias del Orden Familiar 1 Acdo. Núm. Exp. 1276/2015.
Cruz Vargas Melanie Jazmín vs. González Monroy Brandon Alberto. Controversias del Orden Familiar no Publ. de 22 de Febrero. 1 Acdo. Núm. Exp. 272/2024.
Delgado Mejía Herlinda. Sucesorio Familiar 1 Acdo. Núm. Exp. 1000/2013.
Domiguez Gómez Bibiana vs. Mendoza Sánchez Miguel Francsico. Controversias del Orden Familiar Alimentos por Comparecencia. 1 Acdo. Núm. Exp. 320/2024.
Domínguez Reyes Irene su Sucesión. Sucesorio Familiar 1 Acdo. Núm. Exp. 1798/2022.
Doroteo Heredia Juan su Sucesión. Sucesorio Familiar 1 Acdo. Núm. Exp. 426/2023.
Espinosa de Los Monteros Reyna Erick Jesús vs. Bravo Cano Aleyda. Especial Familiar 1 Acdo. Núm. Exp. 274/2024.
Ferrer Alcaraz Mirna Araceli vs. Valentín Román Hernández Aguilar. Controversias del Orden Familiar 1 Acdo. Núm. Exp. 972/2012.
Flores Torres Sebastián. Sucesorio Familiar 1 Acdo. Núm. Exp. 2078/2019.
Fuentes Correa Miriam vs. Raúl Hernández Bedolla. Alim. 1 Acdo. Núm. Exp. 1842/2010.
Galicia García Enrique vs. Romero Pérez María Evelia. Especial Familiar 1 Acdo. Núm. Exp. 188/2024.
Galván Guadarrama Lidice vs. José Enrique Sánchez Ordóñez. Controversias del Orden Familiar 4 Acdos. Núm. Exp. 26/2020.
García Ebanks Juan Antonio vs. Chavarría Rocha Abbie Minerva. Controversias del Orden Familiar 2 Acdos. en Amparo. Núm. Exp. 378/2023 Directo.
García Estrada Rafaela Olga su Sucesión. Sucesorio Familiar 1 Acdo. Núm. Exp. 2188/2023.
García Martínez Mariam Lizeth vs. Mancilla González Víctor Hugo. Controversias del Orden Familiar 1 Acdo. en Expedientillo. Núm. Exp. 2788/2023.
García Noguez Herlinda su Sucesión. Sucesorio Familiar 1 Acdo. Núm. Exp. 1962/2023.
González García Carmina vs. Martínez Campos Guillermo Javier. Especial Familiar 1 Acdo. Núm. Exp. 1020/2023 Tomo II.
González Juárez Jesús. Sucesorio Familiar 1 Acdo. Núm. Exp. 680/2021.
González Nieves Luis Patricio vs. Jiménez Villanueva Gabriela. Exh. Familiar 1 Acdo. en Exhorto. Núm. Exp. 306/2024.
González Rocha Mariana vs. Romero Gómez Lesban Hildeberto. Controversias del Orden Familiar 1 Acdo. Núm. Exp. 2118/2023.
Guadarrama Reyes Estela su Sucesión. Sucesorio Familiar 1 Acdo. Núm. Exp. 1800/2023.
Guerrero Juárez Ulises vs. Mayra Mendoza Sánchez. Controversias del Orden Familiar 1 Acdo. Núm. Exp. 168/2019.
Guevara Macías Raúl vs. Del Real Avendaño Violeta. Especial Familiar 1 Acdo. Núm. Exp. 934/2022 Inc. de Consecuencias Inherentes Al Div. Incausado Tomo II.
Guevara Sandoval Eder Moisés vs. Baca Ramírez Sheyla Jazmín. Controversias del Orden Familiar 1 Acdo. Núm. Exp. 1914/2022.
Guevara Sandoval Eder Moisés vs. Baca Ramírez Sheyla Jazmín. Controversias del Orden Familiar 2 Acdos. Núm. Exp. 1914/2022 Inc. de Falsedad de Firma.
Hernández López Benito su Sucesión. Sucesorio Familiar 1 Acdo. Núm. Exp. 2220/2023.
Hernández Sánchez Lucero Concepción vs. Vizcarra Pérez Edgar Estuardo. Exh. Familiar 1 Acdo. en Exhorto. Núm. Exp. 128/2024.
Lanus Namnum Virginia. Juris. Voluntaria Familiar 1 Acdo. Núm. Exp. 1806/2022.
Laredo Castillo Severo. Ord. Merc. 1 Acdo. Núm. Exp. 164/2011.
Lazcano Pérez Jorge. Sucesorio Familiar 1 Acdo. Núm. Exp. 674/2019.

SOLO CONSULTA
SOLO CONSULTA
SOLO CONSULTA

López Arellano Diana vs. Benigno Ruíz Victoria. Controversias del Orden Familiar 1 Acdo. Núm. Exp. 2222/2011.
López Ferrusca Cristina vs. Alfonso Utilio Valdés Vázquez. Ord. Civil Familiar 1 Acdo. en Expedientillo. Núm. Exp. 112/1999.
López Linares José Alejandro vs. Quijas Hernández Tania Anaid. Controversias del Orden Familiar 1 Acdo. Núm. Exp. 276/2024.
Lugo López David. Ord. Merc. 1 Acdo. Núm. Exp. 1084/2011.
Márquez López Hugo. Juris. Voluntaria Familiar 1 Acdo. Núm. Exp. 1100/2011 Tomo Dos.
Martínez Espinosa Raquel. Especial Familiar 1 Acdo. en Incidente. Núm. Exp. 1432/2018 Inicdente de Liquidación de Sociedad Conyugal II.
Martínez Rioja Alfonso Lino. Int. 1 Acdo. Núm. Exp. 1132/2011.
Martínez Román Tania vs. Francisco Javier Garduño Cárdenas. Controversias del Orden Familiar 1 Acdo. Núm. Exp. 1808/2013 Inc. de Reduc. de Pensión Alimenticia.
Medina Ramírez Claudia Teresa vs. Torres Covarrubias Erik. Controversias del Orden Familiar 1 Acdo. Núm. Exp. 1704/2023.
Mejía Guerrero Daniel. Juris. Voluntaria Familiar 1 Acdo. Núm. Exp. 946/2020.
Meléndez García Elizabeth vs. Rodríguez Garnica Octavio. Ord. Civil Familiar 1 Acdo. Núm. Exp. 416/2011 Tomo II.
Melgar Aguilar Sonia Georgina. Juris. Voluntaria Familiar 1 Acdo. Núm. Exp. 1222/2012.
Méndez Durán Ignacia vs. Méndez Durán Iganacia. Sucesorio Familiar 1 Acdo. Núm. Exp. 1620/2019 Secc. Tercera.
Méndez Rosendo Feliciano. Sucesorio Familiar 1 Acdo. en Incidente. Núm. Exp. 1446/2018 Bis. 5 Inc. de Remoción de Albacea.
Montecillos González Cristian Israel vs. Sánchez Rodríguez Ana Karen. Especial Familiar 1 Acdo. Núm. Exp. 76/2024.
Montemayor Romo de Vivar Berenice vs. Cervantes Hernández Jaime. Controversias del Orden Familiar 1 Acdo. Núm. Exp. 1288/2023.
Montiel Orozco Julio vs. Hughes Solórzano Nadia Michel. Especial Familiar 1 Acdo. Núm. Exp. 1024/2022 Se Remite Al C. Juez Competente en el Municipio de Tuxtla Gutiérrez, Chiapas.
Montoya Castro María Patricia vs. Karlo Yair Sánchez Rodríguez. Ord. Civ. 1 Acdo. Núm. Exp. 1938/2009.
Montoya Vargas Marcela vs. Hermilo Antonio Quero Mudespacher. Especial Familiar Audiencia. 1 Acdo. Núm. Exp. 2098/2017.
Mora González Olegario su Sucesión. Sucesorio Familiar Audiencia. 1 Acdo. Núm. Exp. 622/2023.
Morales Brenda Zamorano vs. López Servia Óscar. Controversias del Orden Familiar 1 Acdo. Núm. Exp. 444/2022.
Moreno Godínez Luciano. Sucesorio Familiar 1 Acdo. Núm. Exp. 516/2017.
Muñoz Salcido Naylea Viridiana vs. Galván Sandoval Julio César. Controversias del Orden Familiar 1 Acdo. Núm. Exp. 1996/2023.
. Medina Rosas Minerva Atala vs. Víctor Bobadilla Vivanco. Controversias del Orden Familiar 1 Acdo. Núm. Exp. 1074/2017 Tomo II.
Nájera Figueroa María Graciela. Sucesorio Familiar 1 Acdo. Núm. Exp. 1018/2012.
Pascual Ramírez María del Pilar Adela vs. Benito Alonso González. Especial Familiar 1 Acdo. en Amparo. Núm. Exp. 1200/2004 Amparo 1091/2023 Mesa I.
Pérez Longinos Ana Luisa vs. Rodríguez San Vicente José Leonardo. Especial Familiar 1 Acdo. Núm. Exp. 176/2004.
Pérez Vargas Fidel. Sucesorio Familiar 1 Acdo. Núm. Exp. 964/2021.
Portilla Sosa Silvia vs. Cardena Rivera Julio César. Especial Familiar 1 Acdo. Núm. Exp. 916/2023.
Rangel González Eduardo vs. Fanny Noemí Gutiérrez Cuevas. Especial Familiar 1 Acdo. Núm. Exp. 1820/2013.
Recillas Corona Martín vs. Elizabeth Hernández Ruíz. Controversias del Orden Familiar 1 Acdo. Núm. Exp. 762/2021.
Rivera Acuña Jorge Alejandro vs. Alcántara Almaguer Offaly. Controversias del Orden Familiar 2 Acdos. Núm. Exp. 1996/2022.
Rivera Medina Diana Carolina vs. José D Ejesus García Valdez. Controversias del Orden Familiar 1 Acdo. Núm. Exp. 864/2017.
Rodríguez Flores Elba Enriqueta vs. Ortiz Becerra José Luis. Controversias del Orden Familiar 1 Acdo. Núm. Exp. 1454/2023.
Rodríguez y Escorcia María Martha. Juris. Voluntaria Familiar Audiencia. 1 Acdo. Núm. Exp. 2154/2023.
Romero Pérez Leticia vs. Mondragón Ibáñez Francisco Javier. Controversias del Orden Familiar 1 Acdo. Núm. Exp. 1736/2023.
Rosales Sánchez Sylvana vs. Ponce Sandoval Juan Carlos. Vía de Apremio Familiar 1 Acdo. Núm. Exp. 286/2024.
Ruíz Medina Anastasio. Sucesorio Familiar 1 Acdo. Núm. Exp. 720/2017.
Salinas Tolentino Itzel Alejandra vs. Ademar Estrada Flores. Controversias del Orden Familiar 1 Acdo. Núm. Exp. 1446/2019.
Sánchez Franco Nidia. Sucesorio Familiar 2 Acdos. Núm. Exp. 2236/2017 Secc. Cuatra.
Sánchez Hernández Héctor vs. Areli Vanessa Retana Tafolla. Especial Familiar 1 Acdo. Núm. Exp. 1850/2019 Inc. de Susp. de Visitas y Convivencias.
segundo camargo claudia nereyda vs. josé benavides tejeda. controversias del orden familiar familiar 1 acdo. núm. exp. 1984/2019.
Soto Pérez Isabel vs. Amador Juárez Ricardo. Controversias del Orden Familiar 1 Acdo. Núm. Exp. 142/2024.
Suárez Llanas María Graciela vs. Núñez Herrera Hugo César. Exh. Familiar 1 Acdo. en Exhorto. Núm. Exp. 126/2024.
Tapia Aguilera Ulises vs. Verónica Clementina Chavira Muñoz. Div. Nec. 1 Acdo. Núm. Exp. 1738/2007.
Terán Salazar Brígida su Sucesión. Sucesorio Familiar 1 Acdo. Núm. Exp. 1322/2023.
Terrazas Maya Agustín vs. Rosas Díaz Josefina. Especial Familiar 1 Acdo. Núm. Exp. 214/2024.
Torres Escuadra Héctor Gerardo vs. Amparo Cecilia de Granda Tejeda. Div. Incausado 1 Acdo. Núm. Exp. 1960/2010.
Torres Fuentes Pedro su Sucesión. Sucesorio Familiar 1 Acdo. Núm. Exp. 1424/2023.
Torres Valle José su Sucesión. Sucesorio Familiar 3 Acdos. Núm. Exp. 1298/2021.
Urzua López Zaira Mariana vs. Salazar Sánchez Cristian Jesús. Controversias del Orden Familiar 1 Acdo. Núm. Exp. 1354/2023.
Valadez Hernández Cutberto su Sucesión. Sucesorio Familiar 1 Acdo. Núm. Exp. 32/2022.
Valenzuela Moreno Irene su Sucesión. Sucesorio Familiar 1 Acdo. Núm. Exp. 2170/2023.
Venegas Rodríguez Roxana Grissel vs. Utrera Rivera Gregorio. Controversias del Orden Familiar 2 Acdos. Núm. Exp. 2006/2022.
Victoria Tapia Edith vs. Oswaldo Toxtle Hernández. Controversias del Orden Familiar 1 Acdo. Núm. Exp. 1760/2015.
Vigil Navarro Guadalupe su Sucesión. Sucesorio Familiar 1 Acdo. Núm. Exp. 1550/2023.
Viteri Fuentes Juana Alma vs. Leyvas Olmedo José Manuel. Especial Familiar 1 Acdo. Núm. Exp. 1480/2023.
Yerena Sánchez Sandra América vs. Fabián Yescas Hernández. Controversias del Orden Familiar 1 Acdo. Núm. Exp. 1640/2018.
Del Rincón Vázquez Daniela. Juris. Voluntaria Familiar 1 Acdo. Núm. Exp. 288/2024.

EL SECRETARIO DE ACUERDOS
LIC. SANDRO EDUARDO SORIO BERNAL

OCTAVO DE LO FAMILIAR

SECRETARÍA "A"
ACUERDOS DEL 22 DE FEBRERO DEL 2024

Abraham Ale María Francisca su Sucesión. Sucesorio Familiar Seguimiento de Oficios. 1 Acdo. Núm. Exp. 2002/2023.
Aguilar Olvera Alma Laura vs. Pérez Hernández José Adán. Controversias del Orden Familiar Manifestaciones y Protección. 1 Acdo. en Otros. Núm. Exp. 1738/2017 Cuad. Principal Tomo II.
Aguilar Yáñez Javier Francisco vs. González Malagón Gema Sarai. Exh. Familiar Devolución de Exhorto. 1 Acdo. en Exhorto. Núm. Exp. 2252/2023.
Aguirre Andrade María Teresa vs. Vargas Uribe Alfredo. Controversias del Orden Familiar Minutas. 1 Acdo. Núm. Exp. 1622/2023.
Araceli Plata Gutiérrez. Sucesorio Familiar Manifestaciones. 1 Acdo. Núm. Exp. 1190/2020.
Arboleya Olivares Yolanda su Suc. Sucesorio Familiar Tumar. 1 Acdo. Núm. Exp. 820/2017.
Arce Díaz Teresita vs. Alemán Zúñiga Fernando de Jesús. Especial Familiar Razon. 1 Acdo. Núm. Exp. 1396/2022.
Badillo Pérez Saturnino (su Sucesión). Exh. Familiar Devolución de Exhorto. 1 Acdo. en Exhorto. Núm. Exp. 224/2024.

SOLO CONSULTA
SOLO CONSULTA
SOLO CONSULTA

Bahena Rodríguez Mónica vs. José Alejandro Palacios Hernández. Especial Familiar Fecha de Aud. y Manifestaciones. 1 Acdo. en Incidente. Núm. Exp. 1982/2021 Inc. para Regular Las Consecuencias del Div. y Acreditar el Clausulado. Tomo II.

Barrios Tello Ana Lucía vs. Peniche Buenavad Jesús Enrique. Exh. Familiar Exh. Admis. Oficio Registro Civil. 1 Acdo. en Exhorto. Núm. Exp. 282/2024.

Bautista Parra María Cristina vs. Matinez Cortés Isaac. Especial Familiar Inc. Prevención. 1 Acdo. en Cuadernillo. Núm. Exp. 910/2002 Inc. de Ejecc. de Sent y Liquid de Bienes.

Bautista Ravelo Gilda vs. Anzures Martínez Rey Arturo. Especial Familiar Cedula. 1 Acdo. Núm. Exp. 1892/2023.

Castillo Ortega Raúl vs. Velázquez Rivera Ingrid Paola. Controversias del Orden Familiar Psicología, Terapias. 1 Acdo. Núm. Exp. 334/2023.

Castillo Salazar Sergio, su Suc. Sucesorio Familiar Desahoga Vista Mp, Pasa a Sentencia. 1 Acdo. Núm. Exp. 1700/2018.

Castillo Vázquez María Elena su Sucesión. Sucesorio Familiar Lgrf Radica Test. 1 Acdo. Núm. Exp. 262/2024.

Chávez Guerra Angélica Gabriela vs. Bach Zavala Israel Ricardo. Especial Familiar Turnar. 1 Acdo. Núm. Exp. 486/2023.

Contreras Vázquez Ivar Zadik su Sucesión. Sucesorio Familiar Cedula. 1 Acdo. Núm. Exp. 1806/2022.

Díaz Hernández María Guadalupe su Sucesión. Sucesorio Familiar Una Vez. 1 Acdo. Núm. Exp. 998/2023.

Díaz Landero Francisco Javier. Juris. Voluntaria Familiar Razones. 1 Acdo. en Otros. Núm. Exp. 1366/1998 Rendición de Ctas. 2023.

Dorantes García Genovevo su Sucesión. Sucesorio Familiar Realizar Cédula. 1 Acdo. Núm. Exp. 2256/2023.

Flores Embarcadero José Ramiro su Sucesión. Sucesorio Familiar Desahoga Vista Mp. 1 Acdo. Núm. Exp. 418/2022.

Fuentes San Martín Leydy Laura vs. Gómez Vázquez David. Exh. Familiar Exhorto- Elaborar Oficio. 1 Acdo. en Exhorto. Núm. Exp. 296/2024.

Garcés Rodríguez Israel vs. Guillermina Luna Paniagua. Especial Familiar Cedula. 1 Acdo. Núm. Exp. 590/2018 Inc. de Incumplimiento de Convenio.

García Mendoza Ana vs. Herrera Espinosa Marco Antonio. Controversias del Orden Familiar Contesta Reconvención. 1 Acdo. Núm. Exp. 1084/2020.

García Sánchez María Teresa vs. Israel Godínez Sánchez. Controversias del Orden Familiar Razon y Allanamiento. 1 Acdo. en Incidente. Núm. Exp. 1406/2015 Inc. de Cancel. de Pensión Alimenticia.

Godínez Abonce Samanta vs. Rivera Carmena Sergio Steve Jordán. Controversias del Orden Familiar Copias. 1 Acdo. Núm. Exp. 2110/2022.

Gómez Velázquez José Humberto. Juris. Voluntaria Familiar Cedula. 1 Acdo. Núm. Exp. 1868/2015.

González Pintor Luis Adrián vs. Galindo García Itzel Dejanira. Controversias del Orden Familiar Seguimiento de Oficio. 1 Acdo. Núm. Exp. 494/2022.

González Rangel Harumi Evelyn vs. Luis Genaro Flores López. Controversias del Orden Familiar Apelación. 2 Acdos. en Cuadernillo. Núm. Exp. 756/2016 Inc. de Cancel. de Pensión Alimenticia.

González Roldán Inci Desiree vs. Alcocer Escamilla Juan Manuel. Controversias del Orden Familiar Ratificado que Sea Convenio. 1 Acdo. Núm. Exp. 2046/2023 Alimentos por Comparecencia.

González Cruz Gloria Patricia vs. Rico Flores Julio César. Ord. Civil Familiar Turnar. 1 Acdo. en Incidente. Núm. Exp. 880/2019 Inc. de Pensión Alimenticia.

Gutiérrez Mendoza Rubén vs. Solís López María Guadalupe. Controversias del Orden Familiar Manifestaciones. 1 Acdo. Núm. Exp. 1436/2023 Incompetencia por Declinatoria en Razon de Territorio.

Hernández Ángel J. Marcelino su Suc. Sucesorio Familiar Manifestaciones. 1 Acdo. Núm. Exp. 1148/2020.

Hernández Ángel J. Marcelino su Suc. Sucesorio Familiar Manifestaciones. 1 Acdo. Núm. Exp. 1148/2020 Cuarta Sección.

Hernández Cano Felipe del Jesús vs. Hernández Calderón Yorneri. Exh. Familiar Devolución de Exhorto. 1 Acdo. en Exhorto. Núm. Exp. 146/2024.

Hernández Carrillo Ernesto, su Sucesión. Int. Regulariza, Copias. 2 Acdos. Núm. Exp. 1346/2003.

Herrera Malagón Rogelio su Suc. Sucesorio Familiar Manifestaciones. 1 Acdo. Núm. Exp. 388/2021.

Herrera Ramos Alicia su Suc. Sucesorio Familiar Manifestaciones. 1 Acdo. Núm. Exp. 182/2013.

Jiménez Mendoza Martín vs. Landeros Herrera Mónica Elizabeth. Exh. Familiar Exhorto- Emplazamiento. 1 Acdo. en Exhorto. Núm. Exp. 284/2024.

Ledon Martínez Lesly vs. Gabriel Pimentel Martínez. Controversias del Orden Familiar Ced. 1 Acdo. en Incidente. Núm. Exp. 1542/2013 Incremento de Pensión Alimenticia.

López Conrada Benito. Sucesorio Familiar Apel. / 7 Párrafo. 1 Acdo. Núm. Exp. 1288/2016.

López Quezada Nydia Laura. Controversias del Orden Familiar Oficio. 1 Acdo. Núm. Exp. 1578/2017 Principal Tomo II.

López Canalez Guillermo Florentino vs. Salazar Capula Margarita Patricia. Div. Nec. Turnar. 1 Acdo. Núm. Exp. 666/2000.

Macdonald Navarro Stephani Abigail vs. Rivera Pérez Carlos Bryan. Especial Familiar Contesta Oficio Issste. 1 Acdo. en Incidente. Núm. Exp. 354/2023 Consecuencias Inherentes Al Matrimonio.

Mariaca Vázquez Aldo vs. Mariaca Meléndez Alejandro. Controversias del Orden Familiar Seguimiento Siara. 1 Acdo. Núm. Exp. 1770/2023.

Martínez González Juan Carlos su Suc. Sucesorio Familiar Sala Revoca, Pasa a Sentencia. 1 Acdo. Núm. Exp. 232/2021.

Martínez del Río Elvira y José Luis Vallejo Ortega vs. Ilce Valeria Vallejo Martínez y Omar Rivera Moya. Controversias del Orden Familiar Contesta Oficio Imss. 1 Acdo. Núm. Exp. 1012/2017.

Medina Gudiño Jorge Luis vs. García Nieves Naime Nayeli. Controversias del Orden Familiar Dada Cuenta. 1 Acdo. Núm. Exp. 1938/2022.

Mora Ruíz María del Rocío vs. Durán Brinkman Ana Fernanda y García Mora Diego Ramón. Controversias del Orden Familiar Copias, Devolución de Documentos. 1 Acdo. Núm. Exp. 826/2022.

Moreno González Apolinar vs. García Peña Noemí. Especial Familiar Estarse. 1 Acdo. Núm. Exp. 1454/2023.

Murillo Arredondo Mónica Isabel vs. Corona de la Luz Miguel. Controversias del Orden Familiar Autr. 1 Acdo. Núm. Exp. 140/2024.

Nava Salazar Elizabeth vs. Segura Méndez José Francisco. Controversias del Orden Familiar Girar Oficio. 1 Acdo. en Incidente. Núm. Exp. 676/2005 Inc. de Cump. de Pensión Alimenticia.

Navarro Soto José su Suc. Sucesorio Familiar Autorización. 1 Acdo. Núm. Exp. 256/2021.

Núñez Martínez Efrén vs. Núñez Bernal Xeila Karen. Exh. Familiar Exhorto- Girar Oficios. 1 Acdo. en Exhorto. Núm. Exp. 300/2024.

Núñez Palacios Héctor vs. Sánchez González María del Rosario. Exh. Familiar Devolución de Exhorto. 1 Acdo. en Exhorto. Núm. Exp. 290/2024.

Orozco Samboni Cristian Daniel vs. Arias Gómez María Juliana. Controversias del Orden Familiar Amparo 121/2024 Minuta y que Se Interpuso Recurso de Q. contra Auto. 1 Acdo. en Amparo. Núm. Exp. 1008/2023 121/2024.

Ozuna Estudillo Mario Alberto vs. Montes de Oca Ramírez Claudia. Especial Familiar Ratificado que Sea Convenio. 1 Acdo. en Cuadernillo. Núm. Exp. 1336/2023 Inc. Independiente a Las Consecuencias Inherentes del Mat.

Pachuca Lazo Raúl vs. Martínez Cruz Juana. Especial Familiar Ced. 1 Acdo. en Incidente. Núm. Exp. 46/2023 Otorg. de Pensión Alimenticia.

Paz Villegas Guillermina vs. Meza Escobar Alberto. Controversias del Orden Familiar Reb. Agravios. 1 Acdo. Núm. Exp. 222/2022 Principal - Tomo II.

Pérez Chávez Maribel vs. Sánchez Soledad José Roberto. Especial Familiar Turnar. 1 Acdo. en Incidente. Núm. Exp. 942/2017 Tomo II - Inc. de Reduc. de Pensión Alimenticia.

Quezada Cabañas Norma Stephanie vs. Abreu Zúñiga Ricardo Ixchel. Controversias del Orden Familiar Ratifique. 1 Acdo. Núm. Exp. 1770/2021.

Ramírez Luna Fany Juliana vs. Raúl Alberto Díaz Coronel. Controversias del Orden Familiar Manifestaciones. 1 Acdo. Núm. Exp. 1894/2019.

Reséndiz Barrita Miguel Ángel vs. Cristina Morales Ponce. Controversias del Orden Familiar Cecofam, Se Agenda Audiencia. 1 Acdo. en Otros. Núm. Exp. 1572/2016 Tomo II.

Reyes Barajas Leticia vs. Gómez Preston Héctor Jesús. Especial Familiar Contesta Oficio Issste. 1 Acdo. Núm. Exp. 932/2023 Inc. de para Resolver en Def. Las Consecuencias Inherentes Al Matrimonio.

SOLO CONSULTA
SOLO CONSULTA
SOLO CONSULTA

Reyes López Fabiola vs. Zavala Durán José Luis. Controversias del Orden Familiar Autorización. 1 Acdo. Núm. Exp. 460/2019.
Rocha Ascencio Nancy vs. Gerardo Torres Galicia. Controversias del Orden Familiar Autorización. 1 Acdo. Núm. Exp. 1072/2019.
Rodríguez Ortegón Mario vs. Arriaga Rico Elma Luz. Especial Familiar Solic. de Devolución de Expediente. 1 Acdo. Núm. Exp. 528/2013.
Rojas García Jorge Ariel vs. Rojas Rodríguez Jorge Blas. Controversias del Orden Familiar Requerimiento Sala Urgente. 1 Acdo. en Otros. Núm. Exp. 419/2020 Tomo II - Principal.
Roldán Reyes Ángel su Sucesión. Sucesorio Familiar Minutas. 1 Acdo. en Incidente. Núm. Exp. 1252/2021 Inc. de Oposición e Inconformidad Sobre Inventario y Avaluo.
Romero Vázquez Araceli Fabiana vs. Soto Ortega Juan Miguel. Controversias del Orden Familiar Contesta Intervención. 1 Acdo. Núm. Exp. 1806/2023.
Rosas Moreno Jacqueline vs. Arriaga Montes Miguel Ángel. Controversias del Orden Familiar Lgrf Platica de Menor Sin Asist. 1 Acdo. Núm. Exp. 424/2023.
Ruíz Aguirre Miguel vs. Caballero García Coral. Exh. Familiar Exhorto-Of. Cnbv por Siara. 1 Acdo. en Exhorto. Núm. Exp. 306/2024.
Russek Martínez Fernando Antonio. Sucesorio Familiar 112. 1 Acdo. en Expedientillo. Núm. Exp. 28/1997 Expediente.
Russek Martínez Fernando Antonio. Sucesorio Familiar Manifestaciones. 1 Acdo. Núm. Exp. 28/1997 Inc. de Revocación de Albacea Fernando Antonio.
Russek Martínez Fernando Antonio. Sucesorio Familiar Manifestaciones. 1 Acdo. en Cuadernillo. Núm. Exp. 28/1997 Inc. de Revocación de Albacea (Benjamín Antonio).
Sánchez Flores Alejandra vs. Antonio Vázquez Juan Francisco. Exh. Familiar Exhorto- Cedula Sin Diligenciar. 1 Acdo. en Exhorto. Núm. Exp. 248/2024.
Sánchez Ramos Nora Angélica vs. Morales Téllez Óscar Alejandro. Controversias del Orden Familiar Rebeldia Fecha de Audiencia. 1 Acdo. Núm. Exp. 2022/2023.
Silva Hernández Jorge su Sucesión. Sucesorio Familiar Autorización. 1 Acdo. Núm. Exp. 2084/2022.
Solís Méndez Hugo vs. Mondragón García Adaia. Especial Familiar Lgrf Adm. Divorcio. 1 Acdo. Núm. Exp. 268/2024.
Sosa Cámara Sandra Guadalupe vs. Pacheco Sosa Edwin Guillermo. Exh. Familiar Devolución de Exhorto. 1 Acdo. en Exhorto. Núm. Exp. 182/2024.
Sánchez Reyes Blanca Ivonne vs. Beltrán González Ángel. Controversias del Orden Familiar Una Vez que Obre. 1 Acdo. Núm. Exp. 50/2023.
Talavera Gómez Blanca Alicia vs. Moisés Miguel Ángel. Controversias del Orden Familiar Seguimiento Siara. 1 Acdo. Núm. Exp. 1474/2023.
Tenopala Bustamante Ana Evelia vs. Guzmán González Tomás. Controversias del Orden Familiar Lgrf Adm. Cont. Alim. G y C. Con Med. Prov. y Dmp. 1 Acdo. Núm. Exp. 266/2024.
Torres Gaviño Ángeles Blanca su Sucesión. Sucesorio Familiar Fecha 790. 1 Acdo. Núm. Exp. 1122/2023.
Trujillo Villafan Noemí su Sucesión. Sucesorio Familiar Copias. 1 Acdo. Núm. Exp. 1174/2023.
Uribe Parra Joel vs. Vitela Mendoza Blanca Alicia. Especial Familiar Lgrf Adm. Divorcio. 1 Acdo. Núm. Exp. 256/2024.
Urrutia González Penelope vs. Camacho Zaragoza Jorge Norberto. Controversias del Orden Familiar Comparecencia, Alimentos. 1 Acdo. Núm. Exp. 324/2024 Alimentos por Comparecencia.
Vaillard Bordes Héctor Antonio su Suc. vs. Vallarat Bordes Héctor Antonio. Sucesorio Familiar Aclarado que Sea. 1 Acdo. en Expedientillo. Núm. Exp. 360/2021 Inc. de Inconformidad y Oposición Al Invetario y Avalúo.
Vega García Gloria Paulina vs. Sánchez Pacheco Irving Axel. Controversias del Orden Familiar Entrevista Diagnistica. 1 Acdo. en Incidente. Núm. Exp. 1342/2017 Inc. de Cump. de Convn. Alimentos y Guarda y Custodia.
Villanueva Montaño Irabien Sergio René Ezequiel vs. Sotomayor Rivera María Fernanda. Especial Familiar Se Da por Notificada. 1 Acdo. en Cuadernillo. Núm. Exp. 350/2023 Inc. para Regular la Pens Alim. Definitiva, Pen Compensatoria Susp Def. del Reg. de Visitas.
Villegas Alva Karelia Vanessa vs. Erick Schutz González. Controversias del Orden Familiar Turnar. 1 Acdo. Núm. Exp. 270/2021 Tomo II.
Zertuche Velázquez Brenda vs. Cervantes Castillo José Ulises. Controversias del Orden Familiar Cedula. 1 Acdo. en Incidente. Núm. Exp. 360/2011 Inc. de Cancel. de Pensión.

NO PUBLICADOS
Luna Montenegro Aurora Sarai vs. Juárez Herrera Jorge Alejandro. Controversias del Orden Familiar Girar Oficio. 1 Acdo. Núm. Exp. 1580/2021.
Rodríguez Miranda Rosa Ivonne vs. Ramírez Hernadez Ricardo. Controversias del Orden Familiar No Es la Firma. 1 Acdo. Núm. Exp. 1164/2014.
Salas Palma Ángela su Sucesión. Sucesorio Familiar Dada Cuenta. Suspende. 1 Acdo. Núm. Exp. 2148/2022.
Zetina de la Rosa Miguel Ángel Emmanuel vs. Fragoso Hernández Julieta. Controversias del Orden Familiar Informe Convivencia y Manifestaciones. 1 Acdo. Núm. Exp. 100/2022.
AUDIENCIA
Flores Rocha Juana Alba Gladys vs. Vázquez Ramos Francisco. Lgrf. Aud. Div. Convenio. Especial Familiar. 1 Audiencia. Núm. Exp. 2026/2023.
Ortega Cortez Ivonne vs. Ramírez Vargas José Juan. Ratifica, Pasa a Sent. Especial Familiar. 1 Audiencia. Núm. Exp. 1230/2023 Inc. Consecuencias.
Vaillard Bordes Héctor Antonio su Suc. vs. Vallarat Bordes Héctor Antonio. Cédulas de Notif. Sucesorio Familiar. 1 Acdo. en Expedientillo. Núm. Exp. 360/2021 Inc. de Inconformidad y Oposición Al Invetario y Avalúo.

SENTENCIAS DEFINITIVAS DEL 22 DE FEBRERO DEL 2024
Cabello Reyes Edgar Armando vs. Reyes Camarin Florencia y/o Reyes Camarin Emilia su Suc. Ord. Civil Familiar Sent. Def. 1 Núm. Exp. 306/2021

SENTENCIAS INTERLOCUTORIAS NO PUBLICADOS
Ramírez Chávez Francisco su Suc. Sucesorio Familiar Sent. Int. Secc. 1a. 1 Núm. Exp. 370/2021

LA SECRETARIA DE ACUERDOS
LIC. ARACELI CORTÉS ESLAVA

SECRETARÍA "B"
ACUERDOS DEL 22 DE FEBRERO DEL 2024

Ángeles Rivera Renato Martín. Int. Lmme Llegada de Autos. 1 Acdo. Núm. Exp. 1047/2011.
Arreola Salgado Karen Denisse vs. Urbina Ramírez Amilcar. Controversias del Orden Familiar Lgrf Adm. Cont. Alim. G y C. Con Med. Prov. y Dmp. 1 Acdo. Núm. Exp. 269/2024.
Ayala Arteaga Ignacio Fernando su Suc. Sucesorio Familiar Lmme Llegada de Autos. 1 Acdo. Núm. Exp. 1687/2017.
Barrera Márquez Edna Sujey vs. Pedroza Pérez Jorge Mario. Especial Familiar Prueb. Pericial. 1 Acdo. en Incidente. Núm. Exp. 281/2013 Inc. de Pensión Alimenticia, Guarda y Custodia.
Barrios Espinosa José Álvaro su Sucesión. Sucesorio Familiar Lmme Cedula Diligenciada (5). 1 Acdo. Núm. Exp. 1403/2022.
Bosiere Lagunes Zeferino vs. Ramírez Valdés Laura Leticia. Exh. Familiar Exh. Admis. Oficio Registro Civil. 1 Acdo. en Exhorto. Núm. Exp. 295/2024.
Buclon López Alma Alejandra vs. Cruz Pérez Raúl. Controversias del Orden Familiar Contestación de Demanda. 1 Acdo. Núm. Exp. 1645/2023 Alimentos por Comparecencia.
Camacho Castillo Genaro vs. Miranda Lara Laura. Controversias del Orden Familiar Cvrr Desahoga Requerimiento Se Giran Oficios. 1 Acdo. Núm. Exp. 879/2021 Tomo II.
Campa Díaz de León Enrique vs. Ibarra Rangel Daniela. Controversias del Orden Familiar Amparo 926/2023 Minuta. 1 Acdo. en Amparo. Núm. Exp. 1383/2018 Amparo 926/2023.
Cárdenas Martínez Karina Alejandra vs. Martínez Alonso César Eduardo. Exh. Familiar 1 Acdo. en Exhorto. Núm. Exp. 285/2024.
Cardona Trevedhan Carlos su Sucesión. Sucesorio Familiar Lgrf Radica Intest. 1 Acdo. Núm. Exp. 271/2024.
Carrasco Ortiz Argenis Napoleon vs. Martínez Contreras Maritza. Especial Familiar Lgrf Adm. Div. Med. Prov. y Dmp. 1 Acdo. Núm. Exp. 255/2024.
Castillo Barrera Jocelyn vs. Paz Cardiel Samuel. Especial Familiar Lmme Cedula Sin Diligenciar. 1 Acdo. Núm. Exp. 1587/2022.
Castro López Anacleto vs. Martínez Rojas Gustavo y Otra. Exh. Familiar Devolución de Exhorto. 1 Acdo. en Exhorto. Núm. Exp. 69/2024.
Cervantes García Cynthia vs. Óscar Ramírez Alarcón. Controversias del Orden Familiar Lmme Cedula Sin Diligenciar. 1 Acdo. Núm. Exp. 1911/2015.

SOLO CONSULTA
SOLO CONSULTA
SOLO CONSULTA

Cuevas Hernández María José vs. Fernández Hernández Eric. Controversias del Orden Familiar Asignaron Psicologa para Platica. Cvrr. 1 Acdo. Núm. Exp. 291/2023.

Díaz García María Berenice vs. Juárez Robles José Manuel. Controversias del Orden Familiar Platica. 1 Acdo. Núm. Exp. 961/2023.

Domínguez Ramos Paola vs. Omar Guadarrama Gutiérrez. Especial Familiar Razon Billete. Cvrr. 1 Acdo. en Otros. Núm. Exp. 1051/2017 Tomo IV.

Domínguez Rodríguez María Magdalena Esther su Sucesión. Sucesorio Familiar Lmme Destrucción. 1 Acdo. Núm. Exp. 87/2024.

Dorantes Sánchez Ubalda. Sucesorio Familiar Lmme Copias Certificadas. 1 Acdo. Núm. Exp. 1793/2019.

Escamilla Omaña Luis Daniel vs. Serna Ortega Claudia Janet. Controversias del Orden Familiar Cvrr Desahoga Requerimientos, Cuestionario y Girar Oficio a Trabajo Social. 1 Acdo. Núm. Exp. 1879/2023.

Estrada Villegas Hugo. Sucesorio Familiar Búsqueda. Cvrr. 1 Acdo. en Expedientillo. Núm. Exp. 1345/2018.

Flores Flores Mirella vs. Leobardo Rodríguez Silva. Controversias del Orden Familiar Formar Expdllo. - Búsqueda. Cvrr. 1 Acdo. en Expedientillo. Núm. Exp. 667/2017.

Galicia Espinoza Wendy Guadalupe vs. Espinoza López Pablo. Alim. Lmme Notif. por Comparecencia. 1 Acdo. Núm. Exp. 289/2009.

García Madariaga Dulce María vs. Barrón Miranda Manuel Sinoe. Controversias del Orden Familiar Lmme Minuta Psicologia. 1 Acdo. Núm. Exp. 269/2023.

García Solís María de Lourdes vs. Mejía Montero Santos Ignacio. Especial Familiar Lgrf Adm. Divorcio. 1 Acdo. Núm. Exp. 249/2024.

García Toledo José su Suc. vs. O. Sucesorio Familiar Cvrr Queda Firme Sent. Interlocutoria. 1 Acdo. Núm. Exp. 1203/2017 Cuarta Sección.

Garnica Solís Iván vs. Gómez Bastida Dulce Karen. Controversias del Orden Familiar Aclaración a Quien Notificar. Cvrr. 1 Acdo. Núm. Exp. 1531/2022.

Giordano Huerta Aldo vs. Carla Pane Lammoglia. Controversias del Orden Familiar Lmme Exhibe Minutas, Oficio Imss. 1 Acdo. Núm. Exp. 1113/2019 Tomo II.

González Maldonado Hugo Rodolfo vs. Ontiveros Uribe Lourdes Verónica Susana. Controversias del Orden Familiar Cvrr Elaborar Cedula. 1 Acdo. Núm. Exp. 883/2023.

González Martínez Sergio su Sucesión. Sucesorio Familiar Lmme Exhibe Minuta, Oficio Arch. Jud. 1 Acdo. Núm. Exp. 1961/2021.

González Soria Dante Isaid vs. Padilla Cordero Judith Arely. Controversias del Orden Familiar Lmme Cedula Sin Diligenciar. 1 Acdo. Núm. Exp. 25/2024.

Granillo Beltrán Blanca Estela vs. Hernández Mondragón Jorge Santiago. Exh. Familiar Exhorto- Cedula Sin Diligenciar. 1 Acdo. en Exhorto. Núm. Exp. 267/2024.

Guerra García Elizabeth María vs. Moncada Martínez José. Controversias del Orden Familiar Lmme Minuta Psicologia, Oficio Sat. 1 Acdo. Núm. Exp. 1171/2023.

Hernández Rivas Jéssica Lorena vs. Carmona Escobar Rogelio. Controversias del Orden Familiar Lmme Exhibe Acuse de Exhorto. 1 Acdo. Núm. Exp. 2185/2023.

Herrera Rodríguez Karina vs. Horta Pérez Francisco Javier. Exh. Familiar Exhorto- Oficio Sin Diligenciar. 1 Acdo. en Exhorto. Núm. Exp. 183/2024.

Jiménez Jiménez María Juana su Sucesión. Sucesorio Familiar Cvrr Comparecencia para Notificarse, Una Vez que de Cumplimiento. 1 Acdo. Núm. Exp. 865/2022.

Levy Fernández Marianne. Sucesorio Familiar Dada Cuenta. Requiere Albacea. 1 Acdo. en Incidente. Núm. Exp. 1135/2005 Enajenación de Derechos Tomo II.

Lomelí Martel Verónica vs. Cano Zenil Óscar Israel. Controversias del Orden Familiar Cvrr Una Vez Que. 1 Acdo. Núm. Exp. 1069/2012 Tomo II.

López Estrada Guadalupe vs. Rivera Alvarado José Jaime. Controversias del Orden Familiar Lmme Oficio Psicología - Turnese. 1 Acdo. Núm. Exp. 2139/2023.

Macías y Romo Manuel su Suc. Sucesorio Familiar Lmme Notif. por Comparecencia, Razon. 1 Acdo. Núm. Exp. 437/2018.

Martínez Félix María del Socorro vs. Talavera Martínez Refugio. Div. Nec. Lmme Llegada de Autos. 1 Acdo. Núm. Exp. 1373/2001.

Martínez González Odemaris vs. Vázquez Castañeda Rogelio. Controversias del Orden Familiar Lmme Cedula Diligenciada. 1 Acdo. Núm. Exp. 447/2023.

Martínez Vega Florentina vs. Cruz Santos Luis Martín. Alim. Comparec. Lmme Recoge Billetes. 1 Acdo. Núm. Exp. 993/2006.

Mayen Albarrán Felisa. Int. Se Ordena Notificar Llegada de Autos. 1 Acdo. Núm. Exp. 931/2011.

Mejía Álvarez Francisco Javier vs. Pérez Juárez Noé Francisco. Controversias del Orden Familiar Lmme Notif. por Comparecencia. 1 Acdo. Núm. Exp. 1781/2023.

Mena Rangel Joyce vs. Cabrera Ramírez Rodrigo. Especial Familiar Lmme Emplaz. en Juzgado. 2 Acdos. Núm. Exp. 2143/2023.

Miramóntes Núñez Ángela vs. Vázquez Cruz Jorge. Controversias del Orden Familiar Minuta de Sala y For. de Asignación. Cvrr. 1 Acdo. Núm. Exp. 1569/2023.

Miranda López Isai Eloenai vs. Muñoz Martínez María Alondra. Controversias del Orden Familiar Cvrr Comparecencia para Notificarse, Minuta, Informe de Oficio. 1 Acdo. Núm. Exp. 1935/2022.

Montaño Galván Paulina vs. Juan José Galicia Rojas. Controversias del Orden Familiar Lmme Cedula Sin Diligenciar. 1 Acdo. Núm. Exp. 549/2016.

Montes Matuz Magali vs. Iribarren Robles José Luis. Exh. Familiar Exhorto- Diligenciar Oficios Enviados por el Juz. de Origen. 1 Acdo. en Exhorto. Núm. Exp. 293/2024.

Morgan Hermida Sara Elvira vs. Zavala Peñaloza Óscar. Div. Incausado Lmme Exhibe Constancia de Registro de Cedula, Copias Certificadas. 1 Acdo. Núm. Exp. 1091/2009.

Moysen Márquez Martha Gabriela su Sucesión. Sucesorio Familiar Lmme Señala Domicilio, Autorizaciones. 1 Acdo. Núm. Exp. 697/2023.

Nava Carmona Ana Odette vs. Maldonado Peña Christian Johab. Controversias del Orden Familiar Cvrr Girar Oficio, Desahoga Requerimiento Se Ordena Trabajo Social y Psicologicos. 1 Acdo. Núm. Exp. 185/2024.

Ortiz Guzmán María de Jesús vs. Francisco José Luis Gutiérrez Flores. Div. Nec. Lmme Notif. por Comparecencia. 1 Acdo. Núm. Exp. 427/2005.

Osorio Torres Cándido. su Suc. Sucesorio Familiar Lmme Cedula Diligenciada. 2 Acdos. Núm. Exp. 1009/2020.

Pérez Roldán Ángeles. su Suc. Sucesorio Familiar Lmme Cedula Sin Diligenciar (2). 1 Acdo. Núm. Exp. 2047/2018.

Reynoso Guerrero Alejandro vs. Arredondo Arellano Tania Isel. Controversias del Orden Familiar Se Deja Sin Efectos Notificación, Oficio para Informe. 1 Acdo. Núm. Exp. 1255/2021 Tomo II.

Rico Hernández María Natalia vs. Soto Mendoza Jonathan Javier. Controversias del Orden Familiar Platica de Menor. 1 Acdo. Núm. Exp. 2083/2021.

Rodríguez Huizar María Rosalba vs. Rodolfo Martínez Ramírez. Controversias del Orden Familiar Lmme Cedula Sin Diligenciar. 1 Acdo. en Incidente. Núm. Exp. 1499/2006 Cancel. de Pensión Alimenticia.

Rojano Calete Graciela Lucila su Sucesión. Sucesorio Familiar Dada Cuenta. Suspende. 1 Acdo. Núm. Exp. 1859/2022.

Rojkind Impulsora Inmobiliaria S.A. de C.V. vs. Levy Fernández Marianne. Ord. Civil Familiar Caducidad. 1 Acdo. Núm. Exp. 322/2018.

Roldán de Jesús María Remedios vs. Palafox Cabrera Rodrigo. Controversias del Orden Familiar Aclare Pruebas. 1 Acdo. Núm. Exp. 1243/2023.

Rosales Rodríguez Itzel vs. Luna Gachuz José Luis. Especial Familiar Se Señala Fecha para Platica, Vista Calendario de Visitas. 1 Acdo. en Incidente. Núm. Exp. 347/2023 Inc. de Consecuencias Inherentes Al Divorcio.

Rosas Hernández Luis Enrique y Rosas Hernández Francisco Javier. Juris. Voluntaria Familiar Lmme Oficio Issste. 1 Acdo. Núm. Exp. 259/2020.

Rosas Neri Patricia Inocencia y Pichardo Pérez Cosme vs. Fonseca Hernández Leticia y Pichardo Rosas Armando. Controversias del Orden Familiar Contestación de Demanda. 1 Acdo. Núm. Exp. 2151/2023.

Sámano Reyes Fabián vs. Érika Carranza Hernández. Controversias del Orden Familiar Se Aclara Auto y Precisa Fecha de Pago de Pericial. 1 Acdo. Núm. Exp. 1311/2019 Tomo II.

Segura González Gema Adriana vs. Víctor Ahaztli Espinosa Lozano. Controversias del Orden Familiar Cvrr Elaborar Exhorto. 1 Acdo. Núm. Exp. 45/2018.

SOLO CONSULTA
SOLO CONSULTA
SOLO CONSULTA

Segura Sánchez Martha vs. Flores Simón Cristian Moisés. Exh. Familiar Exhorto- Cedula Sin Diligenciar. 1 Acdo. en Exhorto. Núm. Exp. 245/2024.
Serrano Granados María Susana. Exh. Familiar Exh. Admis. Oficio Registro Civil. 1 Acdo. en Exhorto. Núm. Exp. 303/2024.
Silva García Victorino. su Suc. Sucesorio Familiar Cvrr Girar Oficios. 1 Acdo. Núm. Exp. 2249/2015.
Sotelo Esquivel María de la Paz su Sucesión. Sucesorio Familiar Lgrf Testam. Radica. 1 Acdo. Núm. Exp. 259/2024.
Tinajero Rodríguez Delfina. Sucesorio Familiar Cvrr Autorizaciones Notario. 1 Acdo. Núm. Exp. 847/2019.
Tlahuiz López Irene Artemia Carlota. Juris. Voluntaria Familiar Lmme Cedula Sin Diligenciar (2), Oficio Agn. 1 Acdo. Núm. Exp. 1961/2023.
Torres de la Cruz Roberto. Int. Lmme Notif. por Comparecencia. 1 Acdo. Núm. Exp. 351/2011.
Tovar Tapia Clara su Sucesión. Sucesorio Familiar Lmme Exhibe Copias de Contancia de Registro de Cedula. 1 Acdo. Núm. Exp. 199/2024.
Trabulse Lamoneda Christine vs. Miguel Alejandro Calvo Domínguez. Especial Familiar Lmme Minuta Sala. 1 Acdo. Núm. Exp. 7/2018.
Trumbley Arroyo Paula Susana vs. Alejandro Ortiz Orellan. Ord. Civil Familiar Cvrr Se Señala Fecha de Aud. Desahogo de Pruebas. 1 Acdo. en Incidente. Núm. Exp. 1805/2019 Inc. de Incumplimiento de Pensión Alimenticia.
Valdés Vilchis Ernestina. Juris. Voluntaria Familiar Lmme Notif. por Comparecencia. 1 Acdo. Núm. Exp. 1225/2019.
Valora Ramírez Sergio vs. Medina Godoy Paola Azucena. Controversias del Orden Familiar Rebeldia Contes de Demanda. 1 Acdo. Núm. Exp. 1971/2023.
Vargas Cortés Nora vs. Cruz Vizcaíno Constantino. Controversias del Orden Familiar Cvrr Proporciona Curp Se Gira Oficio y Cedula Diligenciada. 1 Acdo. Núm. Exp. 2081/2023.
Velasco Cruz Sebastiána vs. Ramírez Rico Raymundo. Especial Familiar Lgrf Prev. Div. 1 Acdo. Núm. Exp. 251/2024.
Velázquez Alcántara Leonardo. Int. Lmme Notif. por Comparecencia. 1 Acdo. Núm. Exp. 517/1981.
Velázquez y Acedo Pedro vs. Enríquez Vázquez Susana. Especial Familiar Lmme Cedula Sin Diligenciar. 1 Acdo. Núm. Exp. 1587/2023.
Zamora González Graciela y César Eugenio Reséndiz Saucedo. Especial Familiar Lmme Cedula Sin Diligenciar. 1 Acdo. Núm. Exp. 1747/2013.
Zavala Zamudio Alejandro. Sucesorio Familiar Formar Expillo- Remitirlo a la Otra Sria. Cvrr. 1 Acdo. en Expedientillo. Núm. Exp. 1757/2021.
Zotic. Irina vs. Jiménez Romero Heraclito Antonio. Exh. Familiar Turnar Cédula, Cecs. 1 Acdo. en Exhorto. Núm. Exp. 2197/2023.
De la Cruz Alcalde Marisol vs. Flores Cortés Ulises Giovanni. Controversias del Orden Familiar Girar Oficio Al Archivo Judicial (Datos de Envío) y Reserva. Cvrr. 1 Acdo. en Expedientillo. Núm. Exp. 1245/2018 Expedientillo.
De la Rosa Rivera Rocío vs. Martínez Vázquez Carlos. Controversias del Orden Familiar Ced. Vista Tres Días. Cvrr. 1 Acdo. Núm. Exp. 1951/2017 Tomo II.
De Los Santos Chávez María Hesiquia su Sucesión. Sucesorio Familiar Lgrf Radica Intest. 1 Acdo. Núm. Exp. 265/2024.

MAL PUBLICADOS

Levy Fernández Marianne. Sucesorio Familiar Renueva Distribución. No Procede Oficio Andi. 1 Acdo. Núm. Exp. 1135/2005 Cuarta Sección.

NO PUBLICADOS

Álvarez Alcaraz Francisco su Sucesión. Sucesorio Familiar Cvrr Vista Mp. 1 Acdo. Núm. Exp. 1653/2022.
Díaz Derflingher Gustavo David vs. García Espitia Elizabeth. Controversias del Orden Familiar Falta Copia de Traslado. Cvrr. 1 Acdo. Núm. Exp. 121/2024.
Hernández Lozada Fabián vs. Leslie Meza Martínez. Controversias del Orden Familiar Cvrr Requerimiento a la Actora. 1 Acdo. Núm. Exp. 261/2021.
Jiménez Sánchez Fernando vs. Martínez Corona Carla María. Controversias del Orden Familiar Formar Expdllo. por Inactividad- Conocimiento- Reserva. Cvrr. 1 Acdo. en Expedientillo. Núm. Exp. 1039/2022 Expedientillo.
Murillo Martínez Anselmo su Sucesión. Sucesorio Familiar Cvrr Desahoga Requerimientos. 1 Acdo. Núm. Exp. 2173/2023.
Ramírez Díaz Manuel Alejandro vs. Alfa Lucía Vázquez Martínez. Controversias del Orden Familiar Exhibe Impresión de Comprobante de Depósito. Cvrr. 1 Acdo. en Incidente. Núm. Exp. 673/2006 Ejecc. de Sent. de Pago de Alimentos.
Rodríguez Torres Anahí vs. Cruz Hernández Luis Alberto. Controversias del Orden Familiar Cvrr Se Da por Notificada Actora, Elaborar Oficio y Cedula de Notificación. 1 Acdo. Núm. Exp. 2043/2021.
Trumbley Arroyo Paula Susana vs. Alejandro Ortiz Orellan. Ord. Civil Familiar Cvrr Requerimiento Al Demandado. 1 Acdo. Núm. Exp. 1805/2019.
Vences Flores Esther. Sucesorio Familiar Cvrr Se Notifican Cohers. y Una Vez que Den Cumplimiento. 1 Acdo. en Otros. Núm. Exp. 699/2021 Secc. Segunda.

AUDIENCIA

Gómez Gómez Yamir Arturo vs. Concha Rojas Karen Jacqueline. Aud. de Ley Convn. Controversias del Orden Familiar 1 Audiencia. Núm. Exp. 1401/2023.
López Monter Juliana su Sucesión. Aud. 801 Se Difiere un Testigo Sucesorio Familiar. 1 Audiencia. Núm. Exp. 1689/2023.

SENTENCIAS DEFINITIVAS DEL 22 DE FEBRERO DEL 2024

Plascencia Hinojosa Isaac vs. Martínez Osorio Jéssica Iveth. Especial Familiar Sent. Def. 1 Núm. Exp. 519/2023
Ruíz Sánchez Guadalupe vs. Ruíz Salinas David. Controversias del Orden Familiar Sent. Def. 1 Núm. Exp. 1667/2023

SENTENCIAS INTERLOCUTORIAS

Barrera Ramos Margarita. su Suc. Sucesorio Familiar Sent. Interloc. 1 Núm. Exp. 81/2021 Inc. de Oposición Al Proyecto de Partición.

EL SECRETARIO DE ACUERDOS
LIC. BERNARDO CHÁVEZ DELGADO

NOVENO DE LO FAMILIAR

SECRETARÍA "A"
ACUERDOS DEL 22 DE FEBRERO DEL 2024

Alonso Bello Sandra vs. Valencia Aguilar Alberto. Especial Familiar D. 1 Acdo. Núm. Exp. 1543/2019.
Alonso de Mendieta María Fernanda vs. Medellín Paredes Miguel Ángel. Especial Familiar Nuevo. 1 Acdo. Núm. Exp. 287/2024.
Amador Baltasar Evelyn vs. Marco Antonio Vargas Martínez. Controversias del Orden Familiar D. 2 Acdos. Núm. Exp. 943/2021 Tomo II.
Araiza Berra Esperanza su Sucesión. Sucesorio Familiar D. 1 Acdo. en Incidente. Núm. Exp. 1157/2009 Inc. de Inclusión de Nuevo Bien Perteneciente a la Presente Sucesión.
Arellano Tavera David su Sucesión. Sucesorio Familiar D. 1 Acdo. Núm. Exp. 1081/2006 Inc. de Oposición a la Rendición de Cuentas.
Armendáriz Cruz Velinda vs. Carlos Martínez Ruíz. Especial Familiar D. 1 Acdo. en Incidente. Núm. Exp. 1837/2019 Inc. de Cancel. de Pensión Alimenticia.
Arroyo Martínez María Esther vs. García Olguín Víctor Irving. Div. Nec. D. 1 Acdo. Núm. Exp. 1425/2006.
Burquez Geraldo Diana Lizbeth vs. Gutiérrez Zamora Víctor. Controversias del Orden Familiar S. 1 Acdo. Núm. Exp. 2199/2023.
Cabrera Mena Socorro Alicia vs. Del Castillo Quintero Remis. Especial Familiar D. 1 Acdo. Núm. Exp. 1861/2017.
Cardoso Flores María del Carmen vs. Arazi Lewi Marcelo Cohen. Especial Familiar D. 1 Acdo. Núm. Exp. 1345/2021 Principal.
Carlos Fernando Cituk Vela. Sucesorio Familiar D. 1 Acdo. en Expedientillo. Núm. Exp. 1447/2023 Expedientillo.
Carranco Muñoz María del Carmen vs. Moreno Vélez Pedro. Controversias del Orden Familiar I. 1 Acdo. Núm. Exp. 627/2022 Amparo Núm. 111/2024.
Carranza García Luis. Sucesorio Familiar D. 1 Acdo. en Expedientillo. Núm. Exp. 47/1992 Expedientillo.
Castillo Flores Elizabeth vs. Velázquez Hernández Andrés. Controversias del Orden Familiar 1 Acdo. en Incidente. Núm. Exp. 1627/2018 Inc. de Devolución de Pens.
Castro Lepe Monserrat vs. Aurelio Cuatlatl Teles. Especial Familiar D. 1 Acdo. en Incidente. Núm. Exp. 761/2016 Inc. de Cambio de Guarda y Custodia.

SOLO CONSULTA
SOLO CONSULTA
SOLO CONSULTA

Castro Lepe Montserrat vs. Cuatlatl Teles Aurelio. Especial Familiar D. 1 Acdo. Núm. Exp. 761/2016 Inc. de Modificación de Cambio de Guarda y Cust. Ejec. Sent. Interlocutoria.

Centeno Flores Enrique (su Sucesión) y Covarrubias Pérez Elpidia (su Sucesión). Exh. Familiar Exhorto. 4 Acdos. en Exhorto. Núm. Exp. 283/2024 Exh. Remite C. Juez Civil y Penal del Dtto. Jud. de Tecámachalco, Puebla.

Centeno López Yazmín del Carmen vs. Montufar Martínez Alexander Israel. Controversias del Orden Familiar Auto 1. 2 Acdos. Núm. Exp. 237/2019 Tomo IV del Cuad. Principal.

Cervantes Gijón Susana vs. Mario Galeana Texta. Controversias del Orden Familiar I. 1 Acdo. Núm. Exp. 693/2016.

Cortez Perales Roberto vs. González Cruz Edith. Controversias del Orden Familiar S. 1 Acdo. Núm. Exp. 1585/2023.

Cuadros Valenzuela Jorge Alberto vs. Karla Arizmendi Ollivier. Especial Familiar I. 2 Acdos. en Incidente. Núm. Exp. 1877/2014 Inc. de Disminución de Pensión Alimenticia y Modificación de Convenio.

Cuevas Salas Julio Óscar vs. García Ramírez Blanca Estela. Especial Familiar I. 1 Acdo. Núm. Exp. 105/2024.

Escoto González Anastacio. Sucesorio Familiar D. 1 Acdo. Núm. Exp. 1307/2021.

Estrada González María Guadalupe vs. José Fernando Gómez Martínez. Controversias del Orden Familiar D. 1 Acdo. Núm. Exp. 447/2020.

Félix Viridiana Carrillo vs. Valverdi Iván Horball. Controversias del Orden Familiar D. 1 Acdo. Núm. Exp. 827/2017 Inc. de Reduc. de Pensión Alimenticia.

Fonseca Negrete Marlen vs. Castilla Rivera César. Especial Familiar S. 1 Acdo. Núm. Exp. 2159/2023.

Franco Chávez María de Jesús. Sucesorio Familiar 1 Acdo. Núm. Exp. 417/2021 Secc. Tercera.

Fresan Rivas Fernando Esteban vs. Mijangos Medina Laura Fanny. Especial Familiar 1 Acdo. Núm. Exp. 1691/2017 Tomo II del Principal.

García Ayala Norma Angélica vs. Pablo Jacob Guillén Guillén. Controversias del Orden Familiar D. 1 Acdo. en Incidente. Núm. Exp. 1495/2005 Inc. de Incremento de Pensión Alimenticia.

García Martínez Carolina Lucía su Sucesión. Sucesorio Familiar D. 2 Acdos. Núm. Exp. 1377/2023.

García Mejía María de Lourdes vs. Jorge Guillermo Orozco Negrete. Especial Familiar I. 1 Acdo. en Incidente. Núm. Exp. 1627/2011 Inc. de Liquidación de Sociedad Conyugal Tomo III.

González Armenta Javier su Sucesión. Sucesorio Familiar D. 1 Acdo. Núm. Exp. 1367/2021 Principal.

González González Gloria Rosalinda. Sucesorio Familiar D. 1 Acdo. Núm. Exp. 211/2023.

Guerrero Sánchez José Luis vs. Guerrero Carrillo José Luis y Otros. Controversias del Orden Familiar 1 Acdo. Núm. Exp. 1929/2015.

Hernández García Salvador vs. Azbell Álvarez Esther. Especial Familiar I. 3 Acdos. Núm. Exp. 1755/2021 Principal.

Hernández Luna María Luisa vs. Coria Arteaga Félix Alberto. Especial Familiar D. 1 Acdo. en Expedientillo. Núm. Exp. 91/2008 Expedientillo.

Herrera Arredondo José Fidel. Juris. Voluntaria Familiar D. 1 Acdo. Núm. Exp. 1897/2022.

Ibarra Ortega Paola Musme vs. Avendaño Velasco Yakin. Especial Familiar S. 2 Acdos. en Incidente. Núm. Exp. 2145/2022 Tomo II del Inc. de Alimentos, Guarda y Custodia y Liquidación de Pensión Alimenticia.

Jasso Sotelo Roberto vs. Jaramillo y Navarrete María del Socorro Elsa. Especial Familiar Nuevo. 1 Acdo. Núm. Exp. 229/2024.

Jiménez Jiménez María de la Luz vs. Rodolfo Ruíz Sánchez. Especial Familiar D. 1 Acdo. Núm. Exp. 1675/2016.

Jiménez Cruz Magaly Noemí vs. Mendoza Osorio Hugo Armando. Especial Familiar D. 2 Acdos. Núm. Exp. 2269/2023.

Jiménez María de Los Ángeles. Sucesorio Familiar 1 Acdo. Núm. Exp. 1869/2023.

Jiménez Martínez Reyna vs. Edgar Santillán Licea. Cont. Ord. Fam. D. 1 Acdo. Núm. Exp. 1307/2009.

Jurado Martínez Rosalía. Juris. Voluntaria Familiar D. 1 Acdo. Núm. Exp. 1697/2022.

León Alquicira Juana. Sucesorio Familiar D. 1 Acdo. Núm. Exp. 1887/2011.

López Cruz Juan de Dios. Sucesorio Familiar D. 1 Acdo. Núm. Exp. 661/2020.

López Cuenca Adolfo vs. López Laguna Lisset Andrea y Otra. Exh. Familiar Exhorto. 1 Acdo. en Exhorto. Núm. Exp. 317/2024 Exh. Remite Juez Segundo Fam. de Nezahualcóyotl, México.

López Romero Magaly vs. Alemán Zavala Óscar Raymundo. Controversias del Orden Familiar Alimentos Comparecencia. 1 Acdo. Núm. Exp. 323/2024 Principal.

Macías Fuentes María vs. Rivera Martínez Julián Germán. Controversias del Orden Familiar I. 1 Acdo. Núm. Exp. 21/2001.

Martínez Segueda Socorro su Sucesión. Sucesorio Familiar D. 1 Acdo. Núm. Exp. 87/2024.

Mayen Piña Carlos Enrique vs. Huerta Ferrusca Deyanira Samantha. Controversias del Orden Familiar D. 1 Acdo. Núm. Exp. 459/2022.

Mejía Estrada Diana Azucena vs. Presa Morales Edgar Eduardo. Controversias del Orden Familiar Aud. Platica Con Menor. 1 Acdo. Núm. Exp. 1653/2023.

Mendoza Vázquez Juana vs. Ortiz Valdivia Efraín Ernesto. Controversias del Orden Familiar D. 1 Acdo. Núm. Exp. 447/2005 Incidfente de Cesación de Pensión Alimentación.

Miranda Esperanza Belmont. Sucesorio Familiar 1 Acdo. Núm. Exp. 1203/2010 Segunda Sección.

Molina Castillo Cristina vs. Ricardo Daniel Morales Macías. Vía de Apremio Familiar D. 1 Acdo. Núm. Exp. 1003/2020.

Moranchel Bugarin Estrella del Carmen vs. Gómez Guzmán Jorge. Controversias del Orden Familiar I. 2 Acdos. Núm. Exp. 859/1991 Inc. de Devolución de Pensión Alimenticia.

Murrieta Romo Laura vs. Landa Díaz Carlos Javier. Especial Familiar D. 1 Acdo. Núm. Exp. 149/2024.

Nava Lara Ángel Omar vs. De la Cruz Cruz Ana Isabel. Controversias del Orden Familiar D. 1 Acdo. Núm. Exp. 1705/2023.

Negrete Vargas Luis. Sucesorio Familiar D. 1 Acdo. Núm. Exp. 951/2023.

Nunez García Antonio de Jesús vs. Morelos Villalva Martina. Controversias del Orden Familiar D. 2 Acdos. Núm. Exp. 231/2018 Inc. de Cambio de Régimen de Visitas y Convivencias.

Núñez Arellano María Estela vs. López Flores Arturo Gerardo. Especial Familiar D. 1 Acdo. Núm. Exp. 1595/2023.

Ojeda Cazares Ana María su Sucesión. Sucesorio Familiar D. 2 Acdos. Núm. Exp. 2187/2023.

Ontiveros Castillo Martha Angélica vs. Trejo Matus Jorge Uriel. Especial Familiar I. 2 Acdos. Núm. Exp. 1343/2023.

Paredes Gutiérrez Judith Alejandra vs. Coria González Luis Javier. Controversias del Orden Familiar D. 1 Acdo. Núm. Exp. 1077/2023.

Peña Chávez Liliana. Juris. Voluntaria Familiar D. 1 Acdo. Núm. Exp. 1287/2018.

Quintero Alma Rosa vs. Javier Espinoza. Alim. D. 1 Acdo. Núm. Exp. 351/1996.

Ramírez Cruz Nancy Eva vs. Óscar Ríos Cazares. Div. Nec. D. 1 Acdo. Núm. Exp. 1247/2009.

Ríos Nava Susana su Sucesión. Sucesorio Familiar I. 1 Acdo. Núm. Exp. 323/2022 Inc. de Remoción de Albacea.

Rivera Méndez Miriam Noemí vs. Pérez Ramírez Pedro Damián. Exh. Familiar Exhorto. 1 Acdo. en Exhorto. Núm. Exp. 309/2024 Exh. Remite Cjuez Cuarto Fam. Ciudad Guzmán Jalisco.

Robles Martínez Celia su Sucesión. Sucesorio Familiar D. 1 Acdo. Núm. Exp. 169/2024.

Rocha Gochi Alejandra. Controversias del Orden Familiar D. 1 Acdo. Núm. Exp. 1023/2021.

Rodríguez Aldeano Ramón. Juris. Voluntaria Familiar Nuevo. 1 Acdo. Núm. Exp. 281/2024.

Rodríguez Badillo María Teresa Claudia vs. García Santos Mario Uriel. Controversias del Orden Familiar Nuevo. 1 Acdo. Núm. Exp. 279/2024.

Rodríguez Guinto Viviana vs. Armando Girón García. Controversias del Orden Familiar D. 4 Acdos. Núm. Exp. 335/2009 Tomo II del Cuad. Principal.

Rodríguez Jiménez Alida Berenice vs. Rodríguez Jiménez Grisel Amelie y Jiménez y Ocaña Rosalía del Carmen. Controversias del Orden Familiar D. 1 Acdo. Núm. Exp. 1821/2023.

Rodríguez Reyes Teresa su Sucesión. Sucesorio Familiar D. 1 Acdo. Núm. Exp. 73/2024.

Romero Romero Erick Oswaldo. Juris. Voluntaria Familiar D. 1 Acdo. Núm. Exp. 2157/2012.

Rosas Ojeda Luis Alfonso vs. Hernández Avilés Frida Karina. Controversias del Orden Familiar D. 1 Acdo. Núm. Exp. 2005/2023.

SOLO CONSULTA
SOLO CONSULTA
SOLO CONSULTA

Salazar del Valle Lucina María Antonieta su Sucesión. Sucesorio Familiar I. 1 Acdo. Núm. Exp. 1327/2023 Amparo Núm. 329/2023- Iii(V).
Salazar del Valle Lucina María Antonieta. Sucesorio Familiar D. 1 Acdo. Núm. Exp. 1327/2023.
Sánchez Miñón Fausto. Sucesorio Familiar D. 1 Acdo. Núm. Exp. 345/2020.
Sánchez Luna Maribel vs. Montero Guevara Jorge Luis. Controversias del Orden Familiar I. 3 Acdos. Núm. Exp. 1965/2023 Principal.
Sánchez Urbina Rodrigo vs. Nares Díaz Sharytee Enya. Controversias del Orden Familiar D. 1 Acdo. Núm. Exp. 1243/2021 Virtual.
Segovia Rosales Juan Francisco vs. Trenado Ángeles Mónica Vianey. Controversias del Orden Familiar D. 1 Acdo. Núm. Exp. 163/2024.
Suárez Sánchez Daisy Mirella vs. Tejada Barbosa Raúl. Controversias del Orden Familiar S. 1 Acdo. Núm. Exp. 1509/2022.
Torres Morales Adriana vs. Ernesto Enrique Rangle Tapia. Especial Familiar S. 1 Acdo. Núm. Exp. 491/2008.
Treviño García Gldys Mayela vs. Fernando Juárez Silveyra. Controversias del Orden Familiar D. 2 Acdos. Núm. Exp. 285/2015.
Velasco Macías Mariana vs. Armenta Viniegra Luis Enrique. Controversias del Orden Familiar D. 5 Acdos. Núm. Exp. 249/2024 Principal.
Villuendas García Gabriela vs. Macías Guillén Carlos Jafet. Controversias del Orden Familiar D. 1 Acdo. Núm. Exp. 305/2022 Tomo II del Principal.
Viniegra García Carlos Antonio vs. Ivonne Medina Calderón. Ord. Civil Familiar 1 Acdo. en Incidente. Núm. Exp. 729/2009 Inc. de Cesación de Pago de Pensión Alimenticia.
Viveros Viveros Ricardo. Sucesorio Familiar D. 1 Acdo. Núm. Exp. 941/2019.
Zuluaga Venegas María vs. Rogelio Vidal Gómez. Controversias del Orden Familiar D. 1 Acdo. Núm. Exp. 875/2004.
De la Fuente Almeida Froylan vs. Rodríguez Ibarra María del Carmen. Especial Familiar I. 1 Acdo. Núm. Exp. 561/2020 Inc. de Pensión Compensatoria.
Álvarez Chávez Ismael y/o Ismael Álvarez. Sucesorio Familiar D. 1 Acdo. Núm. Exp. 1755/2018.
AUDIENCIA
Martínez Martínez Elia vs. Arreola Reséndiz Nicolás. Aud. Trabajo Social- D Controversias del Orden Familiar 1 Audiencia. Núm. Exp. 677/2009 Inc. de Incremento de Pensión Alimenticia.
Núñez Fernández Ma. Gloria del Carmennuñez Día de la Fuente Ana Elena Patricianuñez Olivares Mariananuez Díaz de la Fuente Antonio Armandoacumulacio Al Exp. Núm. 1695/2018 Sria a que Remite el C. Juez Vigésimo Tercero Familiar de la Cdmx vs. Núñez Fernández José Francisco Efraín Benjamín C. Juez Noveno Familiar del Tribunal Superior de Justicia de la Cdmx. Notario Público Número 140 de la Cdmx. Lic. Jorge Alfredo Domínguez. Aud. Se Difiere- D Ord. Civil Familiar. 1 Audiencia. Núm. Exp. 2012/2019 Acumulado a 1695/2018.
LA CONCILIADORA POR MINISTERIO DE LEY:
LIC. ADRIANA GRANADOS SÁNCHEZ

SECRETARÍA "B"
ACUERDOS DEL 22 DE FEBRERO DEL 2024

Aldama Alonso Remedios Gloria. Sucesorio Familiar K. 1 Acdo. Núm. Exp. 1714/2018.
Alejaldre Valencia Patricia y Linares Romero Julio vs. Linares Alejaldre Andrea y González Diego Miguel. Controversias del Orden Familiar K. 1 Acdo. Núm. Exp. 2248/2023.
Algarin Ochoa Víctor Manuel vs. Juana Nicolasa Arvizu Solís. Controversias del Orden Familiar K. 1 Acdo. Núm. Exp. 360/2019.
Ángel Magallanes Ana Karina vs. Ramírez Zúñiga Omar. Exh. Familiar Exhorto. 1 Acdo. en Exhorto. Núm. Exp. 206/2024 Exh. Remite C. Juez Civil de Partido Esp. en Mat. Fam. de la Ciudad de León, Guanajuato.
Apolonio Villagrán Julio. Sucesorio Familiar K. 1 Acdo. Núm. Exp. 466/2019.
Arellano Aguilar Dulce María Leticia vs. Quintana Romero Arturo. Especial Familiar 1 Acdo. Núm. Exp. 1200/2017 Inc. de Pensión Alimenticia.
Arellano Garay José Antonio su Sucesión. Sucesorio Familiar K. 1 Acdo. Núm. Exp. 136/2024.
Arroyo Caalderon Ana Ma vs. Vázquez López Leoncio. Especial Familiar 1 Acdo. Núm. Exp. 2124/2016 Inc. de Cancel. de la Pensión. Alim. Fijada de Forma Prov. a Omar Benjamín Vázquez A.
Barrera Miranda Rubén su Sucesión. Sucesorio Familiar Nuevo. 1 Acdo. Núm. Exp. 282/2024.
Bautista Reséndiz Alfredo vs. Bautista Reséndiz Jaime. Controversias del Orden Familiar K. 1 Acdo. Núm. Exp. 54/2024 Principal.
Berrónes Martínez David su su Ces. Exh. Familiar Exhorto. 1 Acdo. en Exhorto. Núm. Exp. 2012/2023 Exh. Remite C. Juez Quinto Fam. Dtto. Jud. Nezahualcóyotl Edomex.
Blancas Martínez Stephanie vs. García Solís Giovanni. Controversias del Orden Familiar 1 Acdo. Núm. Exp. 1442/2022.
Bojorges Ernesto. Sucesorio Familiar K. 1 Acdo. Núm. Exp. 810/2013.
Cabañas Cabrera Xóchitl Samantha vs. Valentín Saharrea Arturo. Especial Familiar K. 1 Acdo. Núm. Exp. 128/2024.
Campos y Romero María del Carmen su Sucesión. Sucesorio Familiar K. 1 Acdo. Núm. Exp. 198/2024.
Castillo Salazar Ángel. Sucesorio Familiar K. 1 Acdo. Núm. Exp. 880/2021.
Castro Yáñez Gerardo vs. Vázquez Camacho Athali Jamin. Controversias del Orden Familiar K. 1 Acdo. Núm. Exp. 1330/2022.
Chávez Sánchez Tania vs. Martínez Rico Jorge Enrique. Controversias del Orden Familiar 2 Acdos. Núm. Exp. 446/2017.
Chávez García José Manuel. Sucesorio Familiar K. 1 Acdo. en Otros. Núm. Exp. 708/2009 Secc. Segunda.
Contreras Sánchez Pilar Guadalupe vs. Cruz Arteaga Joaquín. Controversias del Orden Familiar K. 1 Acdo. Núm. Exp. 1886/2022.
Cortés Mendoza Johana Lisbeth vs. Hernández González Jorge Antonio. Especial Familiar 2 Acdos. en Incidente. Núm. Exp. 1298/2022 Segundo Inc. de Liquidación de Sociedad Conyugal.
Cruz López Viridiana vs. Hernández Pérez Luis Miguel. Controversias del Orden Familiar K. 1 Acdo. Núm. Exp. 82/2023.
Díaz Guido María del Socorro. Sucesorio Familiar K. 1 Acdo. Núm. Exp. 2226/2018.
Enciso González Karla Vanessa vs. Robertson Paredes Luis Daniel. Controversias del Orden Familiar 4. Billetes. 1 Acdo. Núm. Exp. 1464/2023.
Espinosa Loza Rosa Yasmín vs. Valdez Escamilla Juan Luis vs. Controversias del Orden Familiar K. 1 Acdo. Núm. Exp. 562/2012.
Esquivel Nava Laura. Sucesorio Familiar 2 Acdos. Núm. Exp. 1950/2022 Secc. Segunda.
Figueroa Ruíz Naisheli vs. Vargas Neri Galdino. Especial Familiar 1 Acdo. Núm. Exp. 198/2022.
Gamez Ocampo José Armando vs. Araceli Gutiérrez Tablada. Especial Familiar K. 1 Acdo. Núm. Exp. 906/2016.
García Lechuga Larisa Michelle vs. Ramírez Méndez Jorge. Ord. Civil Familiar 1 Acdo. Núm. Exp. 612/2023 Inc. de Consecuencias Inherentes a la Disol. del Vinculo Matrimonial.
García Salazar Gloria vs. Betanzos Cruz Erik. Controversias del Orden Familiar K. 1 Acdo. Núm. Exp. 2166/2022 Acum 1473/2023.
Gaytán Avendaño Ruth. Ord. Civil Familiar 1 Acdo. en Incidente. Núm. Exp. 700/2023 Inc. de Guarda y Custodia y Pensión Alimenticia.
Gaytán López Hilda vs. Donjuan Morales Mauro. Especial Familiar K. 1 Acdo. Núm. Exp. 26/2024.
González Aguado Margarita Janet vs. Cid Durán Carlos Marco Antonio. Controversias del Orden Familiar K. 1 Acdo. Núm. Exp. 1382/2021 Principal.
González Cardoso Abigail vs. González Camas Levy. Controversias del Orden Familiar K. 1 Acdo. Núm. Exp. 1012/2023.
Guerrero Rodríguez Ernesto. Sucesorio Familiar K. 1 Acdo. Núm. Exp. 2226/2013.
Gutiérrez Aguilar Adriana Kamila y Aguilar Becerril Angélica Adriana vs. Gutiérrez Pazaran Ignacio Israel. Controversias del Orden Familiar K. 1 Acdo. Núm. Exp. 1012/2022.
Guzmán Mercado Alma Cecilia vs. Contreras Javier Imelda. Controversias del Orden Familiar K. 1 Acdo. Núm. Exp. 316/2023.
Hernández García Mónica Ivonne vs. Chávez Pérez Luis Alfonso. Controversias del Orden Familiar K. 1 Acdo. Núm. Exp. 1998/2023 Principal.
Hernández Meza Marcos Jonathan vs. Ayala Correa Adriana Marisol. Controversias del Orden Familiar Audiencia. 1 Acdo. Núm. Exp. 2316/2013 Inc. de Modificación de Guarda y Custodia.

SOLO CONSULTA
SOLO CONSULTA
SOLO CONSULTA

Hernández Ortega Sandra Gesen vs. Domínguez Carranza Rafael. Controversias del Orden Familiar 2 Acdos. Núm. Exp. 2176/2023.

Hildalgo Peña Nohemí vs. Benjume Sánchez Paul Tomás. Controversias del Orden Familiar 1 Acdo. Núm. Exp. 2068/2023.

Ibáñez Bocardo Luis. Sucesorio Familiar K. 1 Acdo. en Expedientillo. Núm. Exp. 740/2001 Expedientillo.

Jiménez Cespedes Conrado vs. Bernardo Jiménez Mezrahi y Otro. Exh. Familiar K. 2 Acdos. en Incidente. Núm. Exp. 2080/2013 Inc. de Alteración, Confeccionamiento, Falsedad e Incorp. Ilegal de Documentos.

Klimovsky Pablo vs. Klimovsky Fabiana. Controversias del Orden Familiar 1 Acdo. Núm. Exp. 1932/2023.

Lara Canto Marisol vs. Gutiérrez Lara Edgar. Controversias del Orden Familiar K. 1 Acdo. Núm. Exp. 742/2020.

Linares Zamora Paula Yolanda vs. Calderón Trevino Jesús Blas. Especial Familiar 1 Acdo. Núm. Exp. 1534/2016 Tomo III del (Inc. de Liquid. de Soc. Conyugal).

López Jiménez Laura y Olivar Montero Alan. Controversias del Orden Familiar 2 Acdos. Núm. Exp. 1048/2023.

Loza Díaz Rosalba vs. Salinas Pérez Alejandro. Controversias del Orden Familiar 1 Acdo. en Incidente. Núm. Exp. 770/2007 Segundo Inc. de Cancel. de Pensión Alimenticia.

Manzano Tlatelpa Verónica vs. Pérez Orozco Pedro Israel. Especial Familiar K. 1 Acdo. Núm. Exp. 638/2022.

Martínez Calleja José Antonio. Sucesorio Familiar K. 1 Acdo. Núm. Exp. 1994/2023.

Martínez Mendoza Martha Sindy. Ord. Civil Familiar Billete. 1 Acdo. Núm. Exp. 708/2015 Tomo II.

Martínez Soto Sergio vs. Mauricio Gómez Amairani. Especial Familiar Nuevo. 1 Acdo. Núm. Exp. 228/2024.

Mayorga Delgado Carlos Guillermo. Juris. Voluntaria Familiar K. 1 Acdo. Núm. Exp. 810/2019.

Medina Conde Abraham Gabriel vs. Castro Alejo Karina Elizabeth. Controversias del Orden Familiar 2 Acdos. Núm. Exp. 1748/2023.

Méndez Vázquez Mariana vs. Martínez Pérez Carlos Iván. Especial Familiar K. 1 Acdo. Núm. Exp. 90/2018 Inc. de Incumplimiento de Convenio.

Mendoza Rangel María Guadalupe. Sucesorio Familiar 1 Acdo. Núm. Exp. 246/2023 Segundo Inc. de Remoción de Albacea.

Mendoza Rayón Arizaid Isabel vs. Carmona Flores Ulises. Controversias del Orden Familiar K. 1 Acdo. Núm. Exp. 152/2024 Principal.

Meneses Martínez Nayeli Vianney vs. Rodríguez García Daniel. Especial Familiar Audiencia. 1 Acdo. Núm. Exp. 2256/2011 Inc. de Cancel. de Pensión Alimenticia.

Miranda Chavero Ma Guadalupe vs. Jaime Hernández Navarrete. Controversias del Orden Familiar K. 1 Acdo. Núm. Exp. 460/2021.

Miranda Chávez Jesús Gilberto vs. Medina Machorro María Isabel. Controversias del Orden Familiar K. 1 Acdo. Núm. Exp. 50/2024.

Molina Guarneros Francisco. Sucesorio Familiar K. 1 Acdo. Núm. Exp. 390/1990.

Monterrubio Viruega Santa Beatriz vs. Ramírez Morales Jesús. Especial Familiar K. 3 Acdos. Núm. Exp. 1470/2023.

Morales Mendoza Raúl. Sucesorio Familiar 1 Acdo. Núm. Exp. 792/2017.

Moreno Estrada Narciso. Sucesorio Familiar K. 1 Acdo. Núm. Exp. 1494/2023.

Moreno Romano Judith vs. Muñiz Román César Octavio. Controversias del Orden Familiar 1 Acdo. Núm. Exp. 1856/2023.

Mosco Sánchez Esperanza. Sucesorio Familiar K. 1 Acdo. Núm. Exp. 1810/2023.

Núñez González Susana. Juris. Voluntaria Familiar K. 1 Acdo. Núm. Exp. 260/2020.

Oleforo Chibuzor Emmanuel vs. Ruíz Mosco Lidia Belén. Especial Familiar K. 1 Acdo. Núm. Exp. 148/2024.

Pérez Calva Andrea. Esp. Hip. 2 Acdos. Núm. Exp. 1126/2009.

Pérez Martínez Susana. Exh. Familiar Exhorto. 1 Acdo. en Exhorto. Núm. Exp. 312/2024 Exh. Remite C. Juez Mixto Dtto. Jud. de Chalco Con Residencia en Valle de Chalco.

Pérez Rodríguez Karina vs. Hernández Mellado Pedro Damián. Especial Familiar 1 Acdo. Núm. Exp. 546/2023.

Pérez Rodríguez Karina vs. Hernández Mellado Pedro Damián. Especial Familiar 1 Acdo. en Amparo. Núm. Exp. 546/2023 Amparo Directo.

Pinedo Cano Suzuky Perla Ivonne vs. Aguilar Cruz Misael. Controversias del Orden Familiar K. 1 Acdo. Núm. Exp. 1102/2022.

Quintanilla Cardona Gina vs. Julio Humberto Luna Pérez. Controversias del Orden Familiar 2 Acdos. Núm. Exp. 1836/2013 Tomo II.

Retama Hernández Aldring vs. Natalie Santanter Candie. Exh. Familiar Exhorto. 1 Acdo. Núm. Exp. 2042/2023 Exh. Remite C. Juez Mixta de Primera Inst. de Tanango de Doria, Hidalgo.

Reyna Rangel Jennifer Joanna vs. Pardave Rojas Brayan Alejandro. Controversias del Orden Familiar K. 1 Acdo. Núm. Exp. 224/2024 Principal.

Reza Ramírez Rosalinda y Rodríguez Aguilar Osvaldo vs. Rodríguez Romo Óscar. Controversias del Orden Familiar K. 1 Acdo. Núm. Exp. 1942/2019 Tomo II.

Rodríguez González Narciso Ignacio. Test. K. 1 Acdo. Núm. Exp. 14/2000.

Rojas Campos Eliana vs. Moisés Raúl Velázquez Aramburo. Especial Familiar K. 1 Acdo. en Incidente. Núm. Exp. 1400/2016 Inc. de Ejecc. de Sentencia.

Romero Jiménez Juan. Int. K. 3 Acdos. Núm. Exp. 274/2010.

Roque González Pedro vs. Jaime Torres Gisele. Exh. Familiar Exhorto. 1 Acdo. en Exhorto. Núm. Exp. 318/2024 Exh. Remite Srio. Acdos. del Jdo. Sexto de Lo Fam. Dtto. Jud. de Cuautitlán, México.

Rosas Roselia Yasaret Sánchez vs. Alba Sánchez Juan Eduardo. Controversias del Orden Familiar K. 1 Acdo. Núm. Exp. 310/2005 Principal.

Salas Hernández Paulina vs. Rodolfo Basto Hernández. Controversias del Orden Familiar 1 Acdo. en Incidente. Núm. Exp. 52/2006 Segundo Inc. de Reduc. de Pensión Alimenticia.

Sánchez Bretón Josefina su Sucesión. Sucesorio Familiar K. 1 Acdo. Núm. Exp. 2166/2023.

Sandoval Salazar Baltazar. Sucesorio Familiar K. 1 Acdo. Núm. Exp. 808/2023.

Secreto. Juris. Voluntaria Familiar 1 Acdo. Núm. Exp. 2114/2023.

Serna Martínez Mario. Sucesorio Familiar K. 1 Acdo. Núm. Exp. 952/2020.

Sierra Medina Yuridia vs. Noé Romero Cortés. Especial Familiar K. 1 Acdo. Núm. Exp. 2224/2011.

Torres Moreno Diana Guadalupe vs. López García Marvin. Controversias del Orden Familiar 1 Acdo. Núm. Exp. 1492/2023 Principal.

Valdés Martínez Gilberto Andrés su Sucesión. Sucesorio Familiar Nuevo. 1 Acdo. Núm. Exp. 288/2024.

Velázquez Ramírez Carlos vs. Cynthia Bianca Bravo Moore. Controversias del Orden Familiar 2 Acdos. en Incidente. Núm. Exp. 1668/2013 Tomo IV del Inc. de Cambio de Guarda y Custodia.

Victoria Carmona Ernesto su Sucesión. Sucesorio Familiar K. 1 Acdo. Núm. Exp. 432/2021 Secc. Tercera.

Villana Benavides Andrea vs. Hernández Sánchez Hugo Enrique. Especial Familiar K. 1 Acdo. Núm. Exp. 2148/2023.

Vives Rendón Reneexcusa que Remite el C. Juez Octavo de Lo Familiar de la Cdmx vs. García Estrada Karla Viridiana. Controversias del Orden Familiar K. 2 Acdos. Núm. Exp. 780/2020 Bis. 2 Tomo III.

Zavala Elguera María del Rosario vs. Zavala Elguera Félix Manuel. Controversias del Orden Familiar 2 Acdos. Núm. Exp. 1176/2022.

Zepeda Negrete Claudia Guadalupe vs. Ramírez Barban Víctor Ezequiel. Especial Familiar K. 1 Acdo. Núm. Exp. 2034/2023.

NO PUBLICADOS

Castellanos Zúñiga Brenda Eunice vs. Morales Velázquez Miguel. Especial Familiar 2 Acdos. Núm. Exp. 1990/2023.

Chávez Sánchez Tania vs. Martínez Rico Jorge Enrique. Controversias del Orden Familiar 1 Acdo. Núm. Exp. 446/2017.

Hernández Ortega Sandra Gesen vs. Domínguez Carranza Rafael. Controversias del Orden Familiar 1 Acdo. Núm. Exp. 2176/2023.

López Mata Sofía Montserrat vs. Fuentes Salcedo José Antonio. Especial Familiar 1 Acdo. Núm. Exp. 682/2023 Inc. para Regular Las Consecuencias Inherentes a la Disol. del Vinculo Matrimonial.

Loya del Hoyo Luis Alphonso Gabriel vs. Ayajaira Becerra Aceves. Controversias del Orden Familiar 4 Acdos. en Incidente. Núm. Exp. 2352/2014 Inc. de Guarda y Custodia.

Medina Conde Abraham Gabriel vs. Castro Alejo Karina Elizabeth. Controversias del Orden Familiar 1 Acdo. Núm. Exp. 1748/2023.

LA SECRETARIA DE ACUERDOS
LIC. MARGOT KARINA BARROSO CASILLAS

SOLO CONSULTA
SOLO CONSULTA
SOLO CONSULTA

DÉCIMO DE LO FAMILIAR

SECRETARÍA "A"
ACUERDOS DEL 22 DE FEBRERO DEL 2024

Aguado Martínez María Eva, Aguado Martínez María Teresa, Gómez Martínez José Guadalupe vs. Gómez Martínez María Sonia. C. Lic. Federico Puente Peñaranda Not Pub. 35 de la Ciudad de Celaya, Estado de Guanajuato. Ord. Civil Familiar 1 Acdo. Núm. Exp. 1583/2018 Tomo II.

Alejandre Espinosa Jéssica Jeanette. y Alejaldre Espinosa Jéssica Jeanette vs. Aníbal López Lozano y Aníbal López Lozano. Controversias del Orden Familiar 1 Acdo. Núm. Exp. 1855/2023.

Allende Banderas Aurelia Su. Suc. Sucesorio Familiar 1 Acdo. Núm. Exp. 1545/2022.

Alonso y Woodrow Gustavosu Suc. Sucesorio Familiar 1 Acdo. Núm. Exp. 825/2023.

Alonso y Woodrow Gustavosu Suc. Sucesorio Familiar 1 Acdo. en Otros. Núm. Exp. 825/2023 Secc. Segunda.

Arellano Gómez Esteban vs. Luz Hernández Huerta. Div. Nec. 1 Acdo. Núm. Exp. 1025/2002.

Armendia González Beatriz Berenice vs. Luis Fernando Archundia Hernández. Controversias del Orden Familiar 1 Acdo. Núm. Exp. 43/2022 Tomo II.

Arnaiz Morales Ixchel vs. Gerardo Orozco Reyes. Especial Familiar 1 Acdo. Núm. Exp. 1433/2022.

Becerra Pitayo Karla Érika vs. Rafael Meza Oceguera. Especial Familiar 1 Acdo. Núm. Exp. 1607/2023.

Berenice Escudero Fabián vs. Marco Antonio López García. -. Exh. Familiar 1 Acdo. en Exhorto. Núm. Exp. 301/2024.

Camaño Andrade Olga Isabel vs. Daniel Núñez Valenzuela. Controversias del Orden Familiar 1 Acdo. en Amparo. Núm. Exp. 519/2020 Amparo 1254/2023.

Campos Barrios Yésica María. - vs. Fernando Morales López. -. Controversias del Orden Familiar 1 Acdo. Núm. Exp. 2101/2023.

Carreto Gallardo Espartaco vs. Soto Ceceña Ana Cecilia. Especial Familiar 1 Acdo. Núm. Exp. 1609/2023.

Casas Bonilla Ana Teresa vs. Iganacio de Jesús Prado Juárez. Controversias del Orden Familiar 1 Acdo. Núm. Exp. 1459/2023.

Castañeda Castro Anayeli vs. Pérez Garduño Vicente. Exh. Familiar 1 Acdo. Núm. Exp. 1567/2019.

Castañeda Santiago Blas su Suc. Sucesorio Familiar 1 Acdo. Núm. Exp. 2087/2023.

Castillo Cruz Ricardo (su Sucesión). Sucesorio Familiar 1 Acdo. en Otros. Núm. Exp. 1645/2018 Secc. Segunda.

Castro Campos Inelva vs. Noé Flores Velázquez. Controversias del Orden Familiar Expedientillo. 1 Acdo. Núm. Exp. 565/2020.

Coronel López Elizabeth su Suc. Juris. Voluntaria Familiar 1 Acdo. Núm. Exp. 1471/2023.

Cruz Gutiérrez Enrique Antonio vs. López de la Cruz Sandra Karina. Especial Familiar 1 Acdo. Núm. Exp. 147/2011.

Díaz Campuzano Guadalupe Ivonne vs. Héctor Tapia Ugalde. Controversias del Orden Familiar 3 Acdos. Núm. Exp. 763/2023.

Díaz Pérez Maite Jared vs. Daniel Soria Juárez. Especial Familiar 1 Acdo. Núm. Exp. 2025/2023.

Domínguez Morales Paola Claudia vs. Saucedo Vázquez Ivann Eduardo. Especial Familiar 1 Acdo. en Incidente. Núm. Exp. 1699/2015 Modificación de Convenio.

Español Calixtro Miguel Ángel vs. Velázquez Roldán Yuritzi Nayeli. Controversias del Orden Familiar 1 Acdo. Núm. Exp. 1677/2023.

Espinosa Rodríguez María Concepción vs. Jaime Peña Hernández. Controversias del Orden Familiar 1 Acdo. Núm. Exp. 879/2014.

Fernández Hernández Óscar vs. Ruth Patricia Sánchez Rendón. Especial Familiar 1 Acdo. Núm. Exp. 2037/2023.

Fonseca Solís Rubén su Suc. -. Sucesorio Familiar 1 Acdo. Núm. Exp. 275/2024.

Galván Pulido Miriam vs. Rogelio García Tejeda. Alim. Comparec. 1 Acdo. Núm. Exp. 2161/2011.

García Ramos Francisca del Carmen vs. Anaya Ramírez Hugo. Alim. 1 Acdo. Núm. Exp. 1551/2010.

García Vega Luisa. - vs. Quirino Mendieta Axel Iván. -. Controversias del Orden Familiar 1 Acdo. Núm. Exp. 89/2024.

Godo Sánchez Julio César vs. Vázquez Sánchez Magnolia Beatriz. Controversias del Orden Familiar 1 Acdo. Núm. Exp. 411/2023 Tomo II.

González García Zully Marlenne vs. Rodrigoloza Simón. Controversias del Orden Familiar 1 Acdo. Núm. Exp. 891/2022.

Guadarrama Armada Enrique (su Sucesión). Sucesorio Familiar 1 Acdo. Núm. Exp. 929/2019.

Guerra Pasillas Diana vs. Hernández Rincón Rodolfo. Especial Familiar 1 Acdo. Núm. Exp. 773/2023.

Guerrero Olivares Leopoldo vs. Torres Alcántara María de la Luz. Especial Familiar 1 Acdo. Núm. Exp. 895/2018.

Guzmán Guzmán María Elena. Juris. Voluntaria Familiar 1 Acdo. Núm. Exp. 1253/2022.

Hernández López María Magdalena vs. Robledo Abad Jorge Alejandro. Controversias del Orden Familiar Expedientillo. 1 Acdo. Núm. Exp. 939/2021.

Hernández Méndez Violeta vs. Jacobo Eduardo Vázquez Hernández. Controversias del Orden Familiar 1 Acdo. en Incidente. Núm. Exp. 967/2008.

Hernández Navarro Donaji Angelina vs. Medarno Gilberto Erazo Olascoaga. y /o Controversias del Orden Familiar 1 Acdo. Núm. Exp. 1811/2021.

Lino Hernández Ernesto vs. Valdez Solís Olga Diana. Especial Familiar 1 Acdo. Núm. Exp. 93/2020 Tomo III.

Lira Soto Estefania su Suc. Sucesorio Familiar 1 Acdo. Núm. Exp. 1781/2023.

Llanos Vázquez Paola vs. Hernanez Esperón Ángel Edgardo. Controversias del Orden Familiar 1 Acdo. en Incidente. Núm. Exp. 1539/2018 Inc. de Actual. de Convenio.

López Almanza Elvira vs. Batista Bravo José Francisco. Alim. 1 Acdo. Núm. Exp. 1291/2001.

López Jiménez Gabriela vs. Hugo Cruz González. Controversias del Orden Familiar 2 Acdos. Núm. Exp. 1505/2019 Tomo II.

López Lucio Enrique su Sucesión. Sucesorio Familiar 1 Acdo. Núm. Exp. 2007/2022.

Lugo Rodríguez Adrián Ernesto vs. Sampedro Cano Sandra Ivette. Controversias del Orden Familiar 1 Acdo. Núm. Exp. 179/2023.

Malo Cuenca Enrique su Suc. -. Sucesorio Familiar 1 Acdo. Núm. Exp. 2117/2023.

Margarita Amador Ramírez y Amador Martínez Margarita. Sucesorio Familiar 1 Acdo. Núm. Exp. 1393/2023.

María Guadalupe Bata Ramírez. - vs. Oswaldo Cruz Santana. -. Exh. Familiar 1 Acdo. en Exhorto. Núm. Exp. 305/2024.

Márquez Cid Arlin Nayely vs. Mier y Terán García Agustín. Ord. Civil Familiar 1 Acdo. Núm. Exp. 305/2022.

Martínez Brum Gabriela Alejandra vs. Pérez Romero Gaddiel Omar. Especial Familiar 1 Acdo. en Incidente. Núm. Exp. 2353/2012 Cambio de Guarda y Custodia y Pago de Alimentos.

Martínez Cruz María Elena vs. Mauricio Duarte Razo. Controversias del Orden Familiar 1 Acdo. Núm. Exp. 1003/2023.

Martínez Jiménez Demetrio. Test. 1 Acdo. Núm. Exp. 1479/2011.

Méndez Ángela (su Sucesión). Sucesorio Familiar 1 Acdo. en Incidente. Núm. Exp. 859/2019 Remoción de Albacea.

Meneses Luna Miguel Ángel. su Suc. Sucesorio Familiar 2 Acdos. Núm. Exp. 2189/2023.

Meza Castañeda Pamela Georgina vs. Daniel Quintana Sánchez. Controversias del Orden Familiar 1 Acdo. Núm. Exp. 1357/2022.

Murillo Hernández Eduardo vs. Olguín Ramírez Verónica. Especial Familiar 1 Acdo. en Expedientillo. Núm. Exp. 1551/2023.

Murillo Trejo Miguel Ángel vs. Hamdan López Adriana. Especial Familiar 1 Acdo. Núm. Exp. 2091/2022.

Muñoz Covarrubias José Isabel su Suc. Sucesorio Familiar 1 Acdo. Núm. Exp. 2029/2023.

Muñoz González María Concepción vs. García Vásquez Jesús Iván, Controversias del Orden Familiar 1 Acdo. en Incidente. Núm. Exp. 773/2018 Pensiones Adeudadas y No Pagadas.

Ortiz Sánchez Arturo (su Suc). Sucesorio Familiar 1 Acdo. Núm. Exp. 949/2020.

Oseguera Huerta Rodrigo vs. Hernández Huerta Laura Pamela. Controversias del Orden Familiar 3 Acdos. Núm. Exp. 2109/2018 Bis. 1 Tomo III.

Pacheco Peña Karla Belén Dianley. Controversias del Orden Familiar 1 Acdo. en Incidente. Núm. Exp. 575/2012 Inc. de Cancel. de Pens. Alim.

Pastrana Herrera Melba Janet vs. Rivera Melgarejo Luis Enrique. Especial Familiar 1 Acdo. Núm. Exp. 2065/2022.

Pérez Villanueva Javier. Sucesorio Familiar 1 Acdo. en Otros. Núm. Exp. 147/2021 Secc. Segunda.

Puebla Rodríguez Marina Judith y Manguilar Neira José Alejandro. Especial Familiar 1 Acdo. Núm. Exp. 765/2012.

Ramírez García Jéssica Hilaria vs. Velarde Jiménez Rafael. Controversias del Orden Familiar 1 Acdo. Núm. Exp. 1673/2019.

SOLO CONSULTA
SOLO CONSULTA
SOLO CONSULTA

Rodea Hernández Juan su Suc. Sucesorio Familiar 1 Acdo. Núm. Exp. 1811/2023.
Rodríguez Martínez Carolina. - vs. Gerardo Nava Hernández. -. Controversias del Orden Familiar 2 Acdos. Núm. Exp. 101/2024.
Rodríguez Medina Adelina su Suc. Sucesorio Familiar 1 Acdo. Núm. Exp. 1639/2023.
Rosas Jaramillo Irene Monserrat. - vs. García Zárate Alan Ricardo. -. Controversias del Orden Familiar 1 Acdo. Núm. Exp. 273/2024.
Sahade Liceaga Héctor Manuel. Sucesorio Familiar 1 Acdo. Núm. Exp. 997/2023.
Salgado Tlatenchi María Susana vs. Maldonado González Pedro Javier. Controversias del Orden Familiar 1 Acdo. Núm. Exp. 619/2023.
Sánchez Castillo Gustavo vs. Lazcano Márquez Margarita. Especial Familiar 1 Acdo. Núm. Exp. 277/2024.
Saumonneau Zayola Juliette. Ord. Civil Familiar Expdllo. de Amparo. 1 Acdo. en Amparo. Núm. Exp. 55/2021 Amparo 786/2022.
Serrano Gallegos Perla Elizabeth. - vs. Carlos Iván Hernández Blancas. Especial Familiar 2 Acdos. Núm. Exp. 279/2024.
Silva Lizárraga Nelly Monserrat. - vs. Oswaldo García Herrera. -. Controversias del Orden Familiar 1 Acdo. Núm. Exp. 99/2024.
Soto Peña María Luisa vs. Sánchez Fernández Rubén. Controversias del Orden Familiar 1 Acdo. Núm. Exp. 1111/2023.
Tapia Espinosa Patricia vs. Ortiz Rodríguez Pablo. Ord. Civ. 1 Acdo. Núm. Exp. 1469/2007.
Tapia Espinosa Patricia vs. Ortiz Rodríguez Pablo. Sucesorio Familiar 1 Acdo. en Incidente. Núm. Exp. 1469/2007 Inc. de Ejecc. de Sent. Pet. de Herencia.
Tapia Mendoza Mara Dolores. Juris. Voluntaria Familiar 1 Acdo. Núm. Exp. 61/2019.
Tolentino Regalado Luciana su Suc. Sucesorio Familiar 1 Acdo. Núm. Exp. 1213/2023.
Torres Castro Edith Susana vs. Nayeli Rebeca Valenzuela Reyes. Especial Familiar 1 Acdo. Núm. Exp. 1969/2023.
Torres Hernández Consuelo. Sucesorio Familiar 1 Acdo. en Incidente. Núm. Exp. 1585/2012 Inc. de Remoción de Albacea de Carlos.
Vargas Lemus María de la Luz. Juris. Voluntaria Familiar 1 Acdo. Núm. Exp. 93/2023.
Vázquez Pegueros Luis Alberto vs. Magaly Guadalupe Martínez Rivas. Especial Familiar 1 Acdo. Núm. Exp. 1293/2023.
Vázquez San Juan Magda vs. Lucía Citlalli Méndez Fernández. Controversias del Orden Familiar 3 Acdos. Núm. Exp. 1519/2023.
Vieyra Alanís Francisco Javier vs. Eva Haylibeth Vela Trejo. Controversias del Orden Familiar 1 Acdo. Núm. Exp. 1877/2023.
Villanueva García Martha Sunem vs. Gil Villanueva Gustavo. (Acumulación). Controversias del Orden Familiar 4 Acdos. en Incidente. Núm. Exp. 759/2017 Tomo IV Principal.
Villegas Zúñiga Justino. Sucesorio Familiar 1 Acdo. en Otros. Núm. Exp. 151/2021 Secc. Cuarta.
De la Fuente Huerta Rafael vs. Reyna Arizmendi Díaz. Especial Familiar 1 Acdo. Núm. Exp. 1041/2023.
NO PUBLICADOS
Barreto Fernández Ernestina. Sucesorio Familiar 1 Acdo. en Otros. Núm. Exp. 613/2016 Secc. Segunda.
Flores Curz Karina. su Suc. Sucesorio Familiar 1 Acdo. Núm. Exp. 1479/2022.
Lira Soto Estefania su Suc. Sucesorio Familiar 1 Acdo. Núm. Exp. 1781/2023.
Montes de Oca Ruiz Gil vs. Martínez Pérez Adriana. Especial Familiar 2 Acdos. Núm. Exp. 238/2023.
Moreno Flores Román (su Sucesión). Sucesorio Familiar 1 Acdo. en Otros. Núm. Exp. 1069/2019 Secc. Tercera.
Ramírez Santacruz Jorge Adonai vs. Diana Andrea Miranda Sepúlvedaa. Controversias del Orden Familiar 3 Acdos. en Otros. Núm. Exp. 1831/2021 Tomo II.
Soto Peña María Luisa vs. Sánchez Fernández Rubén. Controversias del Orden Familiar 1 Acdo. Núm. Exp. 1111/2023.
AUDIENCIA
Paczka Carmona Eduardo su Suc. Aud. 801 Sucesorio Familiar. 1 Audiencia. Núm. Exp. 1645/2023.
Villanueva Castilleja Lissette vs. José Felipe Corona Bautista. Aud. Incidental Controversias del Orden Familiar 1 Acdo. en Incidente. Núm. Exp. 609/2005 Cancel. de Pensión Alimenticia (2).

LA SECRETARIA DE ACUERDOS
LIC. VANESSA SOLANO PEREZ

SECRETARÍA "B"
ACUERDOS DEL 22 DE FEBRERO DEL 2024

Aguilar González Luis Josefat vs. Estefania Ibarra Correro. Controversias del Orden Familiar Audiencia. 1 Acdo. Núm. Exp. 1886/2023.
Álvarez Sánchez Antonio. su Suc. Sucesorio Familiar 1 Acdo. en Incidente. Núm. Exp. 1586/2021 Inc. de Ejecc. de Sentencia.
Barrera Gallegos Jesús su Suc. -. Sucesorio Familiar 1 Acdo. Núm. Exp. 270/2024.
Bauza Almeria Fernanda vs. Eduardo Bravo Parkman. Especial Familiar 1 Acdo. en Incidente. Núm. Exp. 698/2023 Inc. de Compesación.
Bermeo Esquivel Graciela su Suc. -. Sucesorio Familiar 1 Acdo. Núm. Exp. 276/2024.
Castillo García Juán Carlos. Juris. Voluntaria Familiar 1 Acdo. Núm. Exp. 448/2017.
Castillo Salinas Guadalupe Brisa vs. Luis Velásquez Rodríguez. Controversias del Orden Familiar 1 Acdo. Núm. Exp. 1202/2007.
Cortés Gómez Leonor (su Suc.). Sucesorio Familiar 2 Acdos. Núm. Exp. 1546/2019.
Cortés María vs. Andrés Jarquín. Controversias del Orden Familiar 1 Acdo. Núm. Exp. 692/2023.
Cortés Velázquez Isidro. su Siuc. Sucesorio Familiar 1 Acdo. Núm. Exp. 1004/1995 Principal.
Cortés de la Cruz Arturo su Suc. Sucesorio Familiar 1 Acdo. Núm. Exp. 1416/2023.
Delmar Suárez Martha Leticia. (su Suc). Sucesorio Familiar 1 Acdo. Núm. Exp. 318/2021.
Domínguez Villa Irma y vs. Rosendo Duhart González. Especial Familiar 1 Acdo. Núm. Exp. 1490/1983.
Escamilla Sánchez Karla Ivette. - vs. Óscar Eduardo Ortega Yáñez. -. Controversias del Orden Familiar 1 Acdo. Núm. Exp. 2194/2023.
Espinosa Trejo Consuelo. (su Sucesión). Sucesorio Familiar 1 Acdo. en Otros. Núm. Exp. 1308/2018 Secc. Cuarta.
Fuentes Robles Analleli vs. López Juárez David. Controversias del Orden Familiar 1 Acdo. Núm. Exp. 86/2014.
García Hernández Mayra Lizbeth. - vs. Jorge Alberto Reyes González. -. Controversias del Orden Familiar 1 Acdo. Núm. Exp. 66/2024.
García Ruiz Sandra Michelle vs. Villaseñor Montoya Alan Alejandro. Controversias del Orden Familiar 1 Acdo. en Incidente. Núm. Exp. 1524/2017 Inc. de Ejecc. de Sent. (1).
Gaytán Hernández Julieta Elvira vs. Godofredo José José. Controversias del Orden Familiar 1 Acdo. en Incidente. Núm. Exp. 458/1997 Inc. de Cancel. de Pensión Alimenticia.
González Santillán Miguel Ángel vs. Alma Hori Monroy. Especial Familiar 1 Acdo. Núm. Exp. 1586/2023.
González Villafaña Elena y Otro vs. Juárez Muñoz Margarito. Controversias del Orden Familiar 2 Acdos. Núm. Exp. 1018/2008.
Hernández Camacho Esther (su Suc). Sucesorio Familiar 1 Acdo. Núm. Exp. 670/2020.
Hernández Cruz Guadalupe vs. Sucesorio Familiar 1 Acdo. Núm. Exp. 1376/2012.
Hurtado Rivera Selene Cristal vs. Esteban Iván Gómez Mancilla. Controversias del Orden Familiar 1 Acdo. Núm. Exp. 2008/2023.
Juárez Medel Josué Oldair. - vs. Mariana Romero Quintero. -. Especial Familiar 1 Acdo. Núm. Exp. 186/2024.
López Annel Ivonne González vs. López Gutiérrez Hernán. Controversias del Orden Familiar 1 Acdo. Núm. Exp. 610/2023.
López Gutiérrez Verónica su Suc. Sucesorio Familiar 1 Acdo. Núm. Exp. 2124/2023.
López Herrera Iliana vs. Valdez Alpuche Gustavo Humberto. Especial Familiar Inc. de Cambio de Guarda y Custodia. 1 Acdo. en Incidente. Núm. Exp. 974/2018 Inc. de Cambio de Guarda y Custodia.
Maldonado Hernández María del Refuguio. Sucesorio Familiar 1 Acdo. en Incidente. Núm. Exp. 1506/2014 Inc. de Impugnación a Las Ctas. de Adm. Rendidas por la C. Guillermina Carreras Maldonado.
Maldonado Hernández María del Refujio. Sucesorio Familiar 3 Acdos. Núm. Exp. 1710/2022.
Mancilla Hernández Guillermo (su Suc). Sucesorio Familiar 1 Acdo. en Otros. Núm. Exp. 736/2021 Segunda Sección.
María del Rosario Vega Hernández. - y Antonio Téllez Iriarte. -. Exh. Familiar 1 Acdo. en Exhorto. Núm. Exp. 304/2024.
Martínez Aviña Miguel Ángel vs. Jeanett Santiago Máximo. Especial Familiar 1 Acdo. Núm. Exp. 1834/2023.

SOLO CONSULTA
SOLO CONSULTA
SOLO CONSULTA

Morán Arellano José Luis vs. María Magdalrna Martínez Guzmán. Especial Familiar 1 Acdo. Núm. Exp. 1590/2023.
Moreno Ruíz Jenifer vs. Enrique Rivera Patiño. Controversias del Orden Familiar 1 Acdo. en Incidente. Núm. Exp. 558/2020 Inc. de Cancel. de Pensión Alimenticia.
Nápoles Iglesias Alma Reyna vs. Erick Roque Flores. Controversias del Orden Familiar 1 Acdo. en Incidente. Núm. Exp. 498/2007 Inc. de Cancel. de Pensión Alimenticia.
Oropeza de Lucio Cristian vs. Aura María Castro Hernández. Controversias del Orden Familiar 1 Acdo. Núm. Exp. 1784/2023.
Ortega Sánchez Sandra Vanessa. Excusa vs. Aguilera Chalamanch Omar. Especial Familiar 1 Acdo. Núm. Exp. 1918/2021 Tomo VI.
Oñate Cuéllar Gerardo Aarón vs. Pintado Benítez Esmeralda. Especial Familiar 1 Acdo. Núm. Exp. 726/2023.
Peez Nájera José Carlos vs. Zamanta Yazmín Millán Mancilla. Especial Familiar 1 Acdo. Núm. Exp. 2074/2019.
Perales Pérez Juan su Suc. Sucesorio Familiar 1 Acdo. Núm. Exp. 1478/2023.
Pérez García María del Consuelo vs. Ríos Islas Francisco Javier. Controversias del Orden Familiar 1 Acdo. en Incidente. Núm. Exp. 1014/2013 Inc. de Cumpl. de Convn. Pago Retroactivo de Pensiones Alimenticias Adeudadas y Aumento de Pensión.
Ramírez Vargas Viridiana vs. Gustavo Ángel Silva Romero. Controversias del Orden Familiar 1 Acdo. Núm. Exp. 1792/2023.
Rodríguez Alfaro Daniela Casandra vs. Luis Ángel Sánchez Villagómez. Controversias del Orden Familiar 1 Acdo. Núm. Exp. 92/2019.
Rodríguez Casillas Alicia vs. Abril Galilea Díaz Rodríguez. Controversias del Orden Familiar 1 Acdo. Núm. Exp. 1206/2023.
Rojas Trujillo Omar Alejandro vs. Medina Martínez Maetzi Citlalli. Especial Familiar 1 Acdo. Núm. Exp. 1430/2021.
Rojas Trujillo Omar Alejandro vs. Medina Martínez Maetzi Citlalli. Especial Familiar 1 Acdo. en Amparo. Núm. Exp. 1430/2021 Amparo 939/2023-IV.
Romero Cano Cristina vs. Chanelo López Mauricio. Controversias del Orden Familiar 2 Acdos. Núm. Exp. 1852/2023.
Ruíz González Juana. Sucesorio Familiar 1 Acdo. Núm. Exp. 112/2004.
Salazar Quiñonez Gilberto vs. Damián Reyes Samantha Jazmín. Controversias del Orden Familiar 1 Acdo. en Incidente. Núm. Exp. 498/2021 Inc. de Modificación de Régimen de Convivencias.
Santillán Rojas Manuel. Sucesorio Familiar 1 Acdo. en Otros. Núm. Exp. 94/2021 Segunda Sección.
Sarachaga María Bertha Borrego vs. Ameneyro Esquivel Bernardo. Controversias del Orden Familiar 2 Acdos. Núm. Exp. 1516/2022.
Solar Ramírez Clauadia vs. Gustavo Cisneros Velázquez. Especial Familiar 1 Acdo. Núm. Exp. 1524/2023.
Soria Arellano Ana Valeria Ernestina vs. Vom Mohr Riveron Ricardo Alberto. Especial Familiar 1 Acdo. en Incidente. Núm. Exp. 702/2019 Inc. de Régimen de Convivencias.
Tenorio Mayte Ayerin Ambriz vs. Hernández Chávez Luis Enrique. Controversias del Orden Familiar 1 Acdo. Núm. Exp. 122/2023.
Zambrano Hernández Andrea su Sucesión Opv. Sucesorio Familiar 1 Acdo. Núm. Exp. 860/2021.
Del Río Muñoz de Cote Agustín vs. Del Río Muñoz de Cote Agustín. Sucesorio Familiar 1 Acdo. Núm. Exp. 2040/2013 Inc. de Remoción de Albacea.

NO PUBLICADOS

Adame Navarro Rafael Guillermo. Juris. Voluntaria Familiar 1 Acdo. Núm. Exp. 1040/2007 Tomo II.
Arguello García Adán vs. Blanca Yaneth García Gómez. Controversias del Orden Familiar 1 Acdo. Núm. Exp. 246/2022.
Banda Alva Miriam vs. Rodriguez Torres José Humberto. Controversias del Orden Familiar 1 Acdo. Núm. Exp. 746/2023.
Barranco Santos José Antonio. su Suc. Sucesorio Familiar 1 Acdo. Núm. Exp. 646/2022.
Barrios Trejo Berta Aurelia su Suc. Sucesorio Familiar 1 Acdo. Núm. Exp. 1104/2023.
Castillo Tapia Miriam Rosalba vs. Andrés Quintos Gómez. Alim. 1 Acdo. Núm. Exp. 664/1994.
Corona Miguel Diana vs. Ureña Guerrero Salvador. Especial Familiar 1 Acdo. en Incidente. Núm. Exp. 1192/2018 Inc. de Cancel. de Pensión Alimenticia.
Corona Miguel Diana vs. Ureña Guerrero Salvador. Especial Familiar 1 Acdo. en Incidente. Núm. Exp. 1192/2018 Inc. de Pago de Pensiones Alimenticias Vencidas y No Pagadas.
Cuadra Villegas Blanca Rosalinda vs. Covarrubias Ibarra Alejandro. Controversias del Orden Familiar 1 Acdo. Núm. Exp. 72/2023.
García Hernández Mayra Lizbeth. - vs. Jorge Alberto Reyes González. -. Controversias del Orden Familiar 1 Acdo. Núm. Exp. 66/2024.
García Medina Edgar Damián vs. Roalandini Beyer Karla Gabriela. Div. Incausado 1 Acdo. Núm. Exp. 1886/2010.
González Lugo María de Los Ángeles vs. Juan Carlos Zamora García. Especial Familiar 1 Acdo. Núm. Exp. 1712/2022.
González Lugo María de Los Ángeles vs. Juan Carlos Zamora García. Especial Familiar 1 Acdo. en Incidente. Núm. Exp. 1712/2022 Inc. de Rendición de Cuentas.
Herrera Esteban América Liliana vs. Juan Paredes Gómez. Controversias del Orden Familiar 1 Acdo. Núm. Exp. 1896/2012.
Hurtado Rivera Selene Cristal vs. Esteban Iván Gómez Mancilla. Controversias del Orden Familiar 1 Acdo. Núm. Exp. 2008/2023.
Jarillo Santos Berenice vs. Suárez Ramírez Luis. Controversias del Orden Familiar 1 Acdo. en Incidente. Núm. Exp. 996/2016 Inc. de Cancel. de Pensión Alimenticia.
Juárez Rodríguez Janet. - vs. Brenda Zendejas Juárez. -. Controversias del Orden Familiar 1 Acdo. Núm. Exp. 2136/2023.
Macías Fraga Salvador. Juris. Voluntaria Familiar 1 Acdo. Núm. Exp. 914/2021.
Maya González Eva vs. Pedraza González Froylan. Especial Familiar 1 Acdo. en Incidente. Núm. Exp. 1402/2019 Inc. de Compensación Patrimonial.
Mondragón Cruz Luis Agustín vs. Guzmán Jiménez Carolina. Especial Familiar 1 Acdo. Núm. Exp. 488/2018.
Moreno Bolaños Jesús. Juris. Voluntaria Familiar 1 Acdo. Núm. Exp. 1092/2018.
Munguía Islas Narda Helen vs. Ramírez Santana Juan Carlos. Controversias del Orden Familiar 1 Acdo. en Incidente. Núm. Exp. 334/2021 Inc. Modif. de P. Alim. Provisional y Pago Retroactivo de P. Alim.
Novelo Carrillo Paula Teresita (su Suc). Sucesorio Familiar 1 Acdo. Núm. Exp. 268/2020.
Orozco Rivera Mónica Viviana vs. Felipe Valverde Chávez-. Especial Familiar 2 Acdos. en Incidente. Núm. Exp. 36/2022 Inc. de Ejecc. de Convenio.
Pérez Montero Irma Camelia vs. Albornoz Zeron Julio Patricio. Especial Familiar 1 Acdo. en Incidente. Núm. Exp. 502/2018 Inc. Modif Medidas Prov, Alim. y de Fijación de P. A. Garantía, Gda y Cust. y Reg. de Visitas Defini.
Secreto. Controversias del Orden Familiar 1 Acdo. en Incidente. Núm. Exp. 948/2015 Inc. de Cump. de Oblig. de Pensión.
Soto Benítez Rosa. Sucesorio Familiar 2 Acdos. Núm. Exp. 506/2011 Bis. 1.
Valdés Reyes Guadalupe vs. Jesús Martínez Rosas. Controversias del Orden Familiar 1 Acdo. en Incidente. Núm. Exp. 1572/2021 Inc. de Incremento de Pensión Alimenticia.
Valdez Vázquez Gabriela vs. Cervantes Linares Roberto Alejandro. Controversias del Orden Familiar 2 Acdos. Núm. Exp. 476/2017 Inc. de Cambio de Régimen de Visitas y Convivencias.
Valdez Vázquez Gabriela vs. Cervantes Linares Roberto Alejandro. Controversias del Orden Familiar 2 Acdos. en Incidente. Núm. Exp. 476/2017 Inc. de Cump. de Convn. Tomo III.
Vargas Fonseca Citlalli Enid. - vs. Jonathan Uriel Altamirano Aguirre. -. Controversias del Orden Familiar 1 Acdo. Núm. Exp. 180/2024.
Vizzuet Mednoza Abigail vs. Olvera Vizzuet Brandon. Controversias del Orden Familiar 1 Acdo. Núm. Exp. 1544/2019.

AUDIENCIA

Cedillo Vega Ubaldo Albela. Opv. Sucesorio Familiar. 1 Audiencia. Núm. Exp. 1080/2021.
Ibarra Cabrera Emma vs. Segura González Carlos Albero. Cont. Ord. Fam. 1 Audiencia. Núm. Exp. 1056/2011.
Rodriguez Andrade Enrique y Rodríguez Andrade Víctor Manuel. Juris. Voluntaria Familiar. 1 Audiencia. Núm. Exp. 1200/2021.

EL SECRETARIO DE ACUERDOS
LIC. JOSÉ LUIS OSERIN GARCÍA

DÉCIMO PRIMERO DE LO FAMILIAR

SECRETARÍA "A"
ACUERDOS DEL 22 DE FEBRERO DEL 2024

Adame Correa Verónica vs. Solís Barrera René Eduardo. Controversias del Orden Familiar Informe. 1 Acdo. Núm. Exp. 243/2024.

SOLO CONSULTA
SOLO CONSULTA
SOLO CONSULTA

Aguilar Ullooa Esperanza. Sucesorio Familiar Copias. 1 Acdo. Núm. Exp. 2057/2016.

Alvarado Padilla María Guadalupe vs. Olvera Andrade Enrique. Especial Familiar 1 Acdo. Núm. Exp. 1535/2023.

Amaro Cavada María Paz vs. David Miklos Landesmann. Controversias del Orden Familiar Minutas. 1 Acdo. Núm. Exp. 1161/2019 Bis. 2 Principal Tomo II.

Arellanos Marco Antonio Flores. Especial Familiar 1 Acdo. en Expedientillo. Núm. Exp. 691/2020 Inc. de Cump. de Convenio.

Arias Espinosa Rosa de Las Mercedes. Sucesorio Familiar Expdllo. 1 Acdo. Núm. Exp. 1523/2018.

Atayde Arreola Mónica vs. Roheri Ramos Hernández. Especial Familiar Prevención. 1 Acdo. en Incidente. Núm. Exp. 241/2012 Bis. 1 Inc. de Repos. de Autos.

Báez Villareal Sergio vs. Norma Tedid Jaime Hernández. Especial Familiar 1 Acdo. en Incidente. Núm. Exp. 1309/2017 Bis. 2 Inc. de Incumplimiento de Convenio, Pago de Pensiones Vencidas y No Pagadas e Incremento de P A.

Baron Enríquez Eufrosaina su Sucesión. Sucesorio Familiar Informe. 1 Acdo. Núm. Exp. 2141/2023.

Barrientos González Marcela Gabriela vs. Ernesto Rivas Iglesias. Controversias del Orden Familiar 1 Acdo. en Otros. Núm. Exp. 2017/2016 Bis. 2 Tomo II.

Bernal Montesclaro Virginia. Sucesorio Familiar 1 Acdo. en Otros. Núm. Exp. 79/2017 Bis. 5 Secc. Cuarta.

Bolaños Martínez Gregorio. Sucesorio Familiar 1 Acdo. Núm. Exp. 835/2023.

Butron Contreras Cynthia Marisol vs. Díaz González Nicandro. Controversias del Orden Familiar 2 Acdos. en Otros. Núm. Exp. 1085/2023 Bis. 2 Tomo II.

Campistrano Varela Jéssica Nayeli vs. Argueta Vázquez Alfonso. Especial Familiar Minuta. 1 Acdo. Núm. Exp. 971/2023.

Carmona Rocha María de Lourdes vs. Macías Palacios Luis Alberto. Controversias del Orden Familiar Informe. 1 Acdo. Núm. Exp. 2117/2022.

Chávez Bautista Rosa Elvira vs. Martínez Rangel Miguel. Especial Familiar 1 Acdo. Núm. Exp. 1513/2007 Bis. 2 Inc. de Liquidación de Sociedad Conyugal.

Esperanza Aguilar Ullooa. Sucesorio Familiar Secc. Segunda. 1 Acdo. en Otros. Núm. Exp. 2057/2016 Bis. 1 Secc. II.

Fierro Andrade Mireya. Adop. Expdllo. 1 Acdo. Núm. Exp. 657/2009.

Gallardo Monroy Judith. Sucesorio Familiar Prevención. 1 Acdo. en Incidente. Núm. Exp. 1383/2011 Inc. de Remoción de Albacea.

García Gómez Lorenza. Juris. Voluntaria Familiar Rendición de Cuenta- 2023. 1 Acdo. en Otros. Núm. Exp. 753/2018 Bis. 7 Rendición de Ctas. 2023.

Garduño Rendón Félix. Sucesorio Familiar Contestación de Agravios. 1 Acdo. en Expedientillo. Núm. Exp. 329/1993.

Gómez Pérez Felipe. Sucesorio Familiar Acuerdo. 1 Acdo. en Otros. Núm. Exp. 291/2021 Bis. 1 Segunda Sección.

Gómez Pérez Felipe. Sucesorio Familiar Acuerdo. 1 Acdo. en Incidente. Núm. Exp. 291/2021 Bis. 2 Inc. de Oposición Al Inventario y Avaluo.

Gómez Pérez Felipe. Sucesorio Familiar Acuerdo. 1 Acdo. en Incidente. Núm. Exp. 291/2021 Bis. 4 Inc. de Sobreseimiento de Juic. y Exclusión de Inmueble.

Gómez Sánchez Blanca Trinidad vs. Luis Matamoros Rosales. Controversias del Orden Familiar Desecha. 1 Acdo. en Otros. Núm. Exp. 995/2010 Bis. 8 Inc. de Pago de Pensiones Vencidas y No Pagas.

Granados Hinojosa Jorge su Sucesión. Juris. Voluntaria Familiar 1 Acdo. Núm. Exp. 2253/2023.

Guerrero Acosta Fabián Alejandro vs. Diana de la Torre Espadas. Controversias del Orden Familiar 1 Acdo. Núm. Exp. 541/2020.

Guerrero Acosta Fabián Alejandro vs. De la Torre Espadas Diana. Controversias del Orden Familiar Amparo 90/2024. 1 Acdo. en Amparo. Núm. Exp. 541/2020 Bis. 9 Amparo 90/2024.

Hernández Moreno Leticia Arisbet vs. Arnulfo Sánchez Segundo. Controversias del Orden Familiar Acuerdo. 1 Acdo. en Incidente. Núm. Exp. 45/2018 Bis. 2 Inc. de Incremento de Pensión Alimenticia.

Hernández Moreno Leticia Arisbet vs. Arnulfo Sánchez Segundo. Controversias del Orden Familiar Admisorio. 1 Acdo. en Incidente. Núm. Exp. 45/2018 Bis. 3 Inc. de Modificación de Convenio.

Ismael González Angélica vs. Adán Erik Castro Lara. Controversias del Orden Familiar Minuta. 1 Acdo. Núm. Exp. 541/2013.

Jiménez Villareal Manuel. Sucesorio Familiar 1 Acdo. Núm. Exp. 923/2017.

López Guzmán Evangelina vs. Zaragoza Fuentes Miguel. Controversias del Orden Familiar 1 Acdo. en Expedientillo. Núm. Exp. 1553/2022.

López Arreola Luis Fernando vs. Argentina Alatorre Tavera. Especial Familiar Informe. 1 Acdo. en Incidente. Núm. Exp. 153/2020 Bis. 1 Inc. Guarda y Cust. Alim.

López Arreola Luis Fernando vs. Argentina Alatorre Tavera. Especial Familiar Acuerdo. 1 Acdo. en Incidente. Núm. Exp. 153/2020 Bis. 4 Inc. Modificación Convenio.

López Arreola Luis Fernando vs. Argentina Alatorre Tavera. Especial Familiar Acuerdo. 1 Acdo. en Incidente. Núm. Exp. 153/2020 Bis. 4 Inc. de Modificación de Régimen de Visitas y Convivencias.

Maldonado Rocha Tania Rosalía vs. García Pérez Abel. Controversias del Orden Familiar Ced. Diligenciada. 1 Acdo. en Otros. Núm. Exp. 1165/2022 Bis. 1 Tomo II.

Manuel Bautista Gabriela vs. Epifanio Sánchez Germán. Controversias del Orden Familiar Contestación. 1 Acdo. Núm. Exp. 1545/2023.

Martínez Fuentes Rogelio vs. Daniela Yazmín Espinosa Ventura. Controversias del Orden Familiar Dada Cuenta. 1 Acdo. en Incidente. Núm. Exp. 353/2020 Bis. 1 Inc. Cambio Guarda y Custodia.

Martínez Ortiz Bertha. Sucesorio Familiar Expdllo. 1 Acdo. en Expedientillo. Núm. Exp. 89/2000 Bis. 1.

Medina Martínez Érika vs. España Madero Heriberto. Especial Familiar Cedula Sin Diligenciar. 1 Acdo. Núm. Exp. 941/2023.

Mendoza Gómez Leslie Suriken vs. Moisés Fabián López. Controversias del Orden Familiar Of a Disposición. 1 Acdo. Núm. Exp. 587/2015.

Mendoza de la Madrid Laura Celia vs. Miguel Ángel González Cortés. Controversias del Orden Familiar Res. Sala. 1 Acdo. en Incidente. Núm. Exp. 991/2016 Bis. 2 Vía de Apremio.

Mondragón Serrano Benjamín Rogelio vs. Rivera Calzada Ventura Araceli. Especial Familiar Billete. 2 Acdos. Núm. Exp. 759/2021.

Mondragón Serrano Benjamín Rogelio vs. Rivera Calzada Ventura Araceli. Especial Familiar Informe. 1 Acdo. en Incidente. Núm. Exp. 759/2021 Bis. 1 Inc. Rég de Vis. y Conv., Guarda, Cuatodia y Pensión Alimenticia Defiitiva.

Ortiz Hernández Rosa vs. Jiménez Nicolás Víctor. Controversias del Orden Familiar Planilla de Gastos. 1 Acdo. Núm. Exp. 67/2024.

Palma Bernal Luis Miguel vs. Ruíz Ibarra Fabiola Sarai. Especial Familiar 1 Acdo. Núm. Exp. 1561/2023.

Parra García Marta y Parra García Víctor y Arreola Macías Claudia Verónica y Mondragón Parra Perla Virginia y Mondragón Parra Blanca Estela y Mondragón Parra María Elena. Sucesorio Familiar Admisión. 1 Acdo. Núm. Exp. 179/2024.

Perera Álvarez Elizabeth vs. Monroy Rivera Óscar. Controversias del Orden Familiar 1 Acdo. Núm. Exp. 1339/2023.

Ponce Fernández Daniel Iván vs. Carrillo Vázquez Gloria Julieta. Especial Familiar 1 Acdo. en Incidente. Núm. Exp. 719/2022 Bis. 2 Inc. Cumpli Pago Pens Alim.

Ramírez Díaz Alejandro Iván vs. Gómez Segura Alma Karen. Especial Familiar 1 Acdo. Núm. Exp. 2177/2023.

Ramírez Hernández Adalberto. Sucesorio Familiar Secc. Segunda. 1 Acdo. en Otros. Núm. Exp. 1289/2021 Bis. 1 Secc. Segunda.

Ramírez Hernández Adalberto. Sucesorio Familiar Secc. Tercera. 1 Acdo. en Otros. Núm. Exp. 1289/2021 Bis. 2 Secc. Tercera.

Ramírez Rojas Yadira vs. Martínez Nuño Leopoldo. Especial Familiar Entrega de Billete. 1 Acdo. Núm. Exp. 1811/2023.

Ramírez y Valdés María su Sucesión. Sucesorio Familiar Cedula Sin Diligenciar. 2 Acdos. Núm. Exp. 2259/2023.

Reyes Martínez Genaro vs. Sucesorio Familiar 1 Acdo. Núm. Exp. 1609/2014.

Rivas Rodríguez Ramiro. Sucesorio Familiar Prevención. 1 Acdo. en Incidente. Núm. Exp. 281/1999 Inc. de Nul. de Actuaciones (22/ Enero/2024.

Rodríguez Amarillas Aníbal vs. Herrera Balderas Reyna María. Especial Familiar 1 Acdo. Núm. Exp. 1393/2021.

Rodríguez Arroyo César David vs. Euroza Ornelas Matilde Ángeles. Controversias del Orden Familiar 1 Acdo. Núm. Exp. 227/2022.

Rosas Campos Fernando vs. Orozco López Alma Patricia. Especial Familiar 1 Acdo. en Incidente. Núm. Exp. 117/2023 Bis. 1 Inc. de Cump. de Convenio.

Ruíz Enríquez Zaira Lilly vs. Jiménez Miguel Arturo. Controversias del Orden Familiar 2 Acdos. Núm. Exp. 999/2023.

SOLO CONSULTA
SOLO CONSULTA
SOLO CONSULTA

Ruvalcaba Contreras Nancy vs. Rubí Morales Jorge. Controversias del Orden Familiar 1 Acdo. Núm. Exp. 1841/2023.
Salas Medina Blanca Lidia vs. Salas Muñoz Lucio y Medina Pérez Blandina. Ord. Civil Familiar 1 Acdo. Núm. Exp. 2129/2023.
Sánchez Contreras Albina vs. Segura Anaya Eduardo. Controversias del Orden Familiar 1 Acdo. Núm. Exp. 673/2023.
Sánchez Galindo Guadalupe Inés su Sucesión. Sucesorio Familiar Secc. Segunda. 1 Acdo. en Otros. Núm. Exp. 1585/2022 Bis. 1 Secc. Segundo.
Sánchez Jiménez Itzel vs. Mendoza Gómez Miguel Ángel. Controversias del Orden Familiar 1 Acdo. Núm. Exp. 389/2023.
Sanders Isaak Roberto vs. Licóna Pasten Esperanza. Controversias del Orden Familiar 2 Acdos. Núm. Exp. 927/2023.
Serrano Rosas Nancy Nayely vs. Barrera Espitia Eric. Controversias del Orden Familiar 2 Acdos. Núm. Exp. 753/2023.
Soria Medrano Maria. Test. Expdllo. 1 Acdo. Núm. Exp. 185/2011.
Soto Chávez Thalia Fernanda vs. García Álvarez Elena Edith y Moreno García Claudia y Montiel García Iván Hazael. Controversias del Orden Familiar 2 Acdos. Núm. Exp. 1959/2023.
Soto Vargas Marilú vs. Óscar González García. Controversias del Orden Familiar Contestación de Agravios. 1 Acdo. Núm. Exp. 781/2017.
Torres Colín Guadalupe Eugenia vs. Amaro Rizo Carlos Alejandro. Controversias del Orden Familiar Contestación de Agravios. 1 Acdo. Núm. Exp. 969/2023.
Trujillo Manjarrez León su Sucesión. Sucesorio Familiar Audi Dif. 1 Acdo. Núm. Exp. 1143/2023.
Urriste Ochoa Dante Alan vs. Karen Arazu Portillo Gutiérrez. Especial Familiar 1 Acdo. en Incidente. Núm. Exp. 173/2020 Bis. 1 Inc. de Cambio de Guarda y Custodia.
Vásquez García Clementina Heriberta vs. Lazo Romero Isaac. Especial Familiar 1 Acdo. Núm. Exp. 1145/2023.
Villagómez Casanova Jesús Porfirio y Adela Alejandra Franco Alba vs. Jeaninne Alexandra Rosas Monroy. Ord. Civ. Llegada de Autos. 1 Acdo. Núm. Exp. 2115/2010.
Villagómez Saucedo Axel vs. Lugo Salinas María Alejandra. Controversias del Orden Familiar 3 Acdos. Núm. Exp. 1681/2022.
Zamudio Ríos Erick Gerardo. Controversias del Orden Familiar Amparo 521/2022- I. 1 Acdo. en Amparo. Núm. Exp. 1135/2017 Bis. 4 Amparo 521/2022- 1.
Zaragoza Fuentes Evangelina vs. Zaragoza Fuentes Miguel. Controversias del Orden Familiar Amparo 138/2024. 1 Acdo. en Amparo. Núm. Exp. 1801/2022 Bis. 5 Amparo 138/2024.
Zarza Muñoz Pedro y Zarza Muñoz Miguel Ángel y Zarza Muñoz María Magdalena y Zarza Muñoz Alejandra y Zarza Muñoz Carlos y Zarza Muñoz Alfonso vs. Notario Público Número 23 de la Ciudad de México Bernardo Pérez Fernando del Castillo y Zarza Sánchez Pedro su Sucesión. Ord. Civil Familiar 1 Acdo. Núm. Exp. 1667/2023.

MAL PUBLICADOS

Martínez Fuentes Rogelio vs. Daniela Yazmín Espinosa Ventura. Controversias del Orden Familiar Dada Cuenta. 1 Acdo. en Incidente. Núm. Exp. 353/2020 Bis. 1 Inc. Cambio Guarda y Custodia.

AUDIENCIA

Mondragón Serrano Benjamín Rogelio vs. Rivera Calzada Ventura Araceli. Platica Con Menor Especial Familiar. 1 Acdo. en Incidente. Núm. Exp. 759/2021 Bis. 1 Inc. Rég de Vis. y Conv., Guarda, Cuatodia y Pensión Alimenticia Defiitiva.
Ocampo García Aldo vs. Jazmín Itzel Quintino Flores. audiencia Confesionales Ord. Civil Familiar. 1 Acdo. en Incidente. Núm. Exp. 1165/2012 Inc. Pag Pens Alim.
Ramírez Rojas Yadira vs. Martínez Nuño Leopoldo. Audi 272b, Cita a Sent Especial Familiar. 1 Audiencia. Núm. Exp. 1811/2023.
Velten Funcia Mariano vs. Lara Roth Tracy Elizabeth. Audi 272b, Difiere Controversias del Orden Familiar 1 Audiencia. Núm. Exp. 1597/2023.
Villicañas Hernández Esmeralda vs. Álvaro García Arenas. Aud. Controversias del Orden Familiar 1 Acdo. en Incidente. Núm. Exp. 1447/2019 Bis. 1 Inc. de Cambio de Guarda y Custodia y Pensión Alimenticia.

SENTENCIAS DEFINITIVAS DEL 22 DE FEBRERO DEL 2024

Morales Hernández Edgar Edmundo vs. Orozco Zarco Belén. Especial Familiar Sent. Def. 1 Núm. Exp. 1527/2023
Ramírez Quintos Diana Ivette vs. Jiménez Escutia Rodrigo Arturo. Controversias del Orden Familiar Sent. Def. 1 Núm. Exp. 185/2023

LA SECRETARIA DE ACUERDOS
LIC. AMANDA MARTÍNEZ PADILLA

SECRETARÍA "B"
ACUERDOS DEL 22 DE FEBRERO DEL 2024

Aguilar Fragoso Raúl vs. Sharon de la Fuente Martínez. Especial Familiar Expeditillo. 2 Acdos. Núm. Exp. 322/2019.
Aguilar Fragoso Raúl vs. Sharon de la Fuente Martínez. Especial Familiar Expeditillo. 1 Acdo. en Incidente. Núm. Exp. 322/2019 Bis. 2 Vía de Apremio I.
Aguilar Fragoso Raúl vs. Sharon de la Fuente Martínez. Especial Familiar Expeditillo. 2 Acdos. en Incidente. Núm. Exp. 322/2019 Bis. 4 Inc. Redu y Modi Pens Alim.
Alonso Salgado Estefanía. Sucesorio Familiar Secc. Seg. 1 Acdo. en Otros. Núm. Exp. 1368/2022 Bis. 2 Secc. Segunda.
Álvarez Arroyo Alberto. Sucesorio Familiar Ced. Dilig. 2 Acdos. Núm. Exp. 378/2021.
Barrón Degollado Viviana Penelope vs. Abner Iván Luna Manjarrez. Especial Familiar 2 Acdos. en Incidente. Núm. Exp. 372/2020 Bis. 3 Inc. de Incumplim. de Conv. (Cláusula Tercera, Derecho de Visita y Convivencia).
Bautista Ruíz Evelyn vs. Elizalde Manuel Mario David. Controversias del Orden Familiar Recibe Billete. 1 Acdo. Núm. Exp. 2224/2023.
Betancourt Pérez Nancy vs. Enrique Solano Cruz. Controversias del Orden Familiar Sin Dilig. 1 Acdo. Núm. Exp. 1536/2016.
Buendía Álvarez Ana María vs. Buendía Álvarez Jaime y Sámano Barrueta Rufina y Buendía Sámano Adriana y Buendía Sámano María Arlette y Godínez Olguín Erick y Buendía Sámano Rafael. Controversias del Orden Familiar 2 Acdos. Núm. Exp. 250/2024.
Castillo Victorio Sandra Teresa vs. Jiménez Rosas Raúl. Controversias del Orden Familiar Razon de Cuenta. 1 Acdo. en Incidente. Núm. Exp. 1046/2022 Bis. 2 Inc. Modf. Guarda y Custodia.
Castro Hernández María Elena vs. Sucesorio Familiar Secc. Cuart. 1 Acdo. en Cuadernillo. Núm. Exp. 1570/2019 Secc. Cuarta.
Castro Orozco Norma Melissa vs. Lozano Vargas Rodrigo. Especial Familiar 1 Acdo. en Incidente. Núm. Exp. 742/2021 Bis. 2 Incd. Alim. y Compes.
Cejudo Luviano Jennifer Citlali vs. Toledo Santos Néstor José. Controversias del Orden Familiar Informe. 1 Acdo. Núm. Exp. 162/2024.
Cobos Martínez Germán vs. Jéssica Guadalupe Macedo Venegas. Especial Familiar 2 Acdos. en Incidente. Núm. Exp. 1038/2017 Bis. 2 Inc. para Resolver Las Situaciones Inherentes.
Contreras Béjarano Maribel vs. Escalona Ortega Juan Manuel. Especial Familiar Razon de Cuenta. 1 Acdo. en Incidente. Núm. Exp. 766/2021 Bis. 3 Inc. Salida del Domicilio.
Díaz González Nancy Guadalupe vs. Ignacio Jacinto Elías. Especial Familiar Sin Dilig. 1 Acdo. Núm. Exp. 2236/2023.
Domínguez Mendoza Florentina vs. Mateos González Daniel. Controversias del Orden Familiar Not. Est. 2 Acdos. Núm. Exp. 156/2023.
Espíndola Hernández Felipe. Int. Llegada de Autos. 1 Acdo. Núm. Exp. 802/1999.
Flores Pérez Gabriela vs. Godínez Torres Rubén. Controversias del Orden Familiar 1 Acdo. Núm. Exp. 1014/2023.
Flores Torres Jazmín Adriana vs. Martín Isaac Hernández Bernal. Controversias del Orden Familiar Acuse de Oficio. 2 Acdos. en Incidente. Núm. Exp. 1798/2012 Inc. de Cancel. de J. J. H. F Pensión Alimenticia De.
Franco Ramírez Edgar Oswaldo e Irma Angélica Robledo Martínez vs. Controversias del Orden Familiar 1 Acdo. en Incidente. Núm. Exp. 2014/2009 Bis. 2 Inc. Incum. y Modf. Convenio.
Frías Valencia Encarnación. Sucesorio Familiar 1 Acdo. Núm. Exp. 974/2018.
García González Irene vs. Ramiro Clavel Ruíz. Especial Familiar Carc. Pers. 1 Acdo. Núm. Exp. 1342/2015.
García Rodríguez Emigdio Enrique vs. Martínez Cipres Tania Abigail. Controversias del Orden Familiar 1 Acdo. Núm. Exp. 2082/2022.
García Sánchez Gloria. Sucesorio Familiar Tomo II. 1 Acdo. Núm. Exp. 506/2016.
González Esparragoza Linda Elizabeth vs. Esquivel Armenta Alberto. Especial Familiar 1 Acdo. Núm. Exp. 42/2024.

SOLO CONSULTA
SOLO CONSULTA
SOLO CONSULTA

Guerrero Espinosa Ana Paula vs. León Hernández Cristóbal. Controversias del Orden Familiar Informe. 1 Acdo. Núm. Exp. 2096/2022.

Guerrero Zepeda Martha Olivia vs. José Manuel Rodríguez Morales. Controversias del Orden Familiar 1 Acdo. Núm. Exp. 2192/2012.

Guzmán García Lorena vs. Casarrubias Nava Jonathan. Controversias del Orden Familiar 1 Acdo. Núm. Exp. 1588/2013.

Guzmán Montes Néstor. Sucesorio Familiar Pasa a Sentencia. 1 Acdo. Núm. Exp. 260/2023.

Hernández Fonseca Zaira vs. Óscar Hernández Bautista. Controversias del Orden Familiar Minuta. 1 Acdo. en Incidente. Núm. Exp. 1304/2013 Bis. 2 Inc. de Cump. Al Pago de Pensión Alimenticia.

Hernández López Karina vs. Almaraz Valladares César Fabián. Especial Familiar Sin Dilig. 1 Acdo. Núm. Exp. 96/2024.

Hernández Segoviano Jacobo Alfonso vs. Valencia Peredo Elizabeth Yiret. Controversias del Orden Familiar Razones. 1 Acdo. Núm. Exp. 1168/2022.

Huerta Peralta Alexander Maximiliano. Controversias del Orden Familiar 1 Acdo. Núm. Exp. 236/2023.

Jaimes Luna Blanca Leticia vs. Olvera Juárez Alberto. Especial Familiar Autoriza. 1 Acdo. Núm. Exp. 404/2015.

Jalpa Carmona Vanesa vs. Ramírez Quintana Iván. Controversias del Orden Familiar 1 Acdo. Núm. Exp. 1658/2023.

Jiménez Hernández Lesli Virimara vs. Daza Caltzonci José Alan. Especial Familiar Ced. Sin. Dilig. 1 Acdo. Núm. Exp. 2160/2023.

Juárez Jiménez María de Lourdes vs. Miranda Campos Candelario. Especial Familiar Autoriza. 1 Acdo. Núm. Exp. 1472/2022.

Lomelí Hernández Arturo. Sucesorio Familiar Dada Cta. 1 Acdo. Núm. Exp. 1282/2022.

López Cárdenas Dulce Geraldinne Fabiola vs. Morán Rodríguez Alberto. Controversias del Orden Familiar 2 Acdos. en Incidente. Núm. Exp. 1532/2019 Bis. 4 Inc. de Guarda y Custodia y Alimentos Tomo II.

López González Isabel vs. López Mejía Miguel Ángel. Controversias del Orden Familiar 1 Acdo. Núm. Exp. 1726/2023.

Luna María Juana. Sucesorio Familiar Informe. 1 Acdo. Núm. Exp. 1898/2018 Principal.

Luna Zamora Miguel Ángel vs. Victoria Rivera Fonseca. Especial Familiar 1 Acdo. en Incidente. Núm. Exp. 309/2019 Inc. Cons Inh a la Dis del Div. Camb. G y C, Alimentos y V. F. (Tomo V).

Macías García Nora Hilda vs. Reyes Cirigo Marcos. Controversias del Orden Familiar Sin Dilig. 1 Acdo. Núm. Exp. 2092/2023.

Macías Hernández Beatriz vs. José Juan Miranda Gómez. Controversias del Orden Familiar Of a Disp. 1 Acdo. en Incidente. Núm. Exp. 736/2010 Bis. 5 Incd. Aum. Pens.

Maguey Martínez Javier su Sucesión. Sucesorio Familiar Des. Vis. M. P. 1 Acdo. Núm. Exp. 230/2024.

Maldonado Cabieses Paola vs. Escalante Bravo Pablo. Controversias del Orden Familiar Informe. 1 Acdo. Núm. Exp. 2044/2023.

Mancilla Cornejo Silvia su Sucesión. Sucesorio Familiar Des. Vis. M. P. 1 Acdo. Núm. Exp. 200/2024.

Martínez González Luis vs. López Méndez Yasmín Wendolin. Especial Familiar 1 Acdo. Núm. Exp. 1796/2023.

Martínez Silva Elean Magdalena vs. Domínguez García Ezequiel. Especial Familiar 1 Acdo. Núm. Exp. 1562/2023.

Martínez Hernández Zaide vs. Martínez Hernández Zaide. Sucesorio Familiar Razon de Cuenta. 1 Acdo. Núm. Exp. 1526/2008 Inc. de Remoción de Albacea.

Martínez Jiménez Érika Vanessa vs. José Ángel Flores Delgado. Especial Familiar Inc. Reg. Consec. Inher. Disol. Vinc. Matr. 2 Acdos. en Incidente. Núm. Exp. 1148/2019 Bis. 2 Incd. Cons. Inherentes.

Mata Martínez Sara vs. Medina Rojas Juan Enrique. Controversias del Orden Familiar Des. Req. 1 Acdo. Núm. Exp. 224/2024.

Mendoza Martínez Antonia Patricia vs. Correa Luna Juan Pablo. Especial Familiar Ced. Sin. Dilig. 1 Acdo. Núm. Exp. 44/2024.

Mendoza Rodríguez Antonio Balam vs. Romero Sánchez Flor de María. Especial Familiar 1 Acdo. Núm. Exp. 1262/2022 Tomo II.

Mendoza Solís Marcelino su Sucesión. Sucesorio Familiar Des. Vis. M. P. 2 Acdos. Núm. Exp. 176/2024.

Molina Gómez Eduardo. Sucesorio Familiar Llegada de Autos. 1 Acdo. Núm. Exp. 1494/2018.

Morán Moguel Alfredo Miguel vs. Zebadua Ruíz Rosa de Guadalupe. Especial Familiar 3 Acdos. en Incidente. Núm. Exp. 74/2024 Inc. de Cum. de Conv.

Muñoz Rojas Anaid vs. Marco Antonio Vasco Rivero. Div. Incausado 1 Acdo. Núm. Exp. 1082/2010.

Núñez Márquez Cynthia Natalie vs. Hernández Fuentes Héctor Daniel. Especial Familiar Exhot. Dilig. 1 Acdo. Núm. Exp. 384/2021.

Ocampo Cruz Beatriz su Sucesión. Sucesorio Familiar Des. Vis. M. P. 1 Acdo. Núm. Exp. 1958/2023.

Ortega Colín José Luis. Juris. Voluntaria Familiar 1 Acdo. Núm. Exp. 1360/2022.

Patricio Reyes M. Lorenza vs. Rufino Rojas Reyes. Especial Familiar 2 Acdos. en Incidente. Núm. Exp. 1306/2016 Bis. 3 Inc. Cobro de Lo Indebido.

Patricio Reyes M. Lorenza vs. Rufino Rojas Reyes. Especial Familiar 3 Acdos. en Incidente. Núm. Exp. 1306/2016 Bis. 5 Incd. Cance. Pens. Alim.

Patricio Reyes M. Lorenza vs. Rufino Rojas Reyes. Especial Familiar 2 Acdos. en Incidente. Núm. Exp. 1306/2016 Bis. 9 Inc. Pensión Alimentica II.

Peláez Rojas María Cristina su Sucesión. Sucesorio Familiar Des. Vis. M. P. 1 Acdo. Núm. Exp. 188/2024.

Pérez González Isabel. Sucesorio Familiar 1 Acdo. Núm. Exp. 122/2023.

Pulido Bañuelos Luis Rodrigo vs. Jéssica Marisol Fernández Casco. Controversias del Orden Familiar 1 Acdo. Núm. Exp. 108/2020 Bis. 3 Tomo II.

Ramírez Gómez Roque. Sucesorio Familiar Autoriza. 1 Acdo. Núm. Exp. 1330/2017.

Ramírez López Elizabeth. Juris. Voluntaria Familiar Expeditillo. 1 Acdo. Núm. Exp. 960/2021.

Reyes Isidoro Juan vs. Soto Rojas Lidia. Controversias del Orden Familiar Oficio 2681/2024. 2 Acdos. en Amparo. Núm. Exp. 1900/2021 Bis. 7 Amparo 76/2024-IV.

Rivera Galindo Cristina vs. Federico Morales López. Controversias del Orden Familiar Audiencia. 1 Acdo. Núm. Exp. 28/2021.

Roa Martínez Miriam Nayeli vs. Martínez Camarillo Luis Arturo. Controversias del Orden Familiar Ced. Dilig. 1 Acdo. Núm. Exp. 1416/2023.

Rosales Arias Elda vs. Acosta Estévez Eduardo. Especial Familiar 1 Acdo. Núm. Exp. 1982/2023.

Ruíz Ivel Cinthya vs. Jáuregui Casas Jonathan Alain. Controversias del Orden Familiar 2 Acdos. Núm. Exp. 254/2024.

Ruíz Silva María Rosario vs. Salvador Reyes Copanco. Div. Incausado Expeditillo. 1 Acdo. Núm. Exp. 1794/2009.

Salinas Palencia Beatriz Adriana vs. Pérez García Armando. Especial Familiar 1 Acdo. en Expedientillo. Núm. Exp. 220/2024.

Sandoval Castillo Aldo Gabriel vs. Salas Peralta Frida Itzel. Controversias del Orden Familiar 1 Acdo. Núm. Exp. 1880/2023.

Santillán Ramírez Cecilia vs. Sucesorio Familiar Expeditillo. 1 Acdo. Núm. Exp. 1080/2007 Bis. 1.

Suárez Vda. de Pérez María. Sucesorio Familiar Llegada de Autos. 1 Acdo. Núm. Exp. 1420/2019.

Torres Castro Julio César vs. Jiménez Medrano Mareli. Controversias del Orden Familiar Dada Cta. 2 Acdos. Núm. Exp. 1118/2023.

Torres Montelongo María de Los Ángeles su Sucesión. Sucesorio Familiar Des. Vis. M. P. 1 Acdo. Núm. Exp. 238/2024.

Trejo Urteaga Alicia vs. Trejo Urteaga Alicia. Sucesorio Familiar Req Sala. 1 Acdo. en Otros. Núm. Exp. 1994/2019 Bis. 2 Secc. Segunda.

Trillo Requenes Roberto Enrique su Sucesión. Sucesorio Familiar 2 Acdos. Núm. Exp. 1168/2023.

Vargas Ávila Daniel Alejandro vs. Aguirre Ceferino Verónica Yuridia. Controversias del Orden Familiar Cit. Entr. Diag. 1 Acdo. Núm. Exp. 352/2023.

Vásquez Castillo Ana Karen vs. Uriel Jair Ávila López. Especial Familiar Razon de Cuenta. 1 Acdo. Núm. Exp. 840/2019.

Velazco Álvarez Ramón. Sucesorio Familiar Razones. 1 Acdo. Núm. Exp. 818/1993.

Velázquez Torres Jorge Antonio vs. Marianela Torres Chávez. Controversias del Orden Familiar Busqueda. 1 Acdo. Núm. Exp. 1764/2017.

Vélez Muñoz Hugo Mariano vs. Nancy Lesly Yenzen Sánchez vs. Exp. Proveniente del Juzgado Trigésimo Séptimo de Lo Familiar de Esta Ciudad de México, para Ser Acumulado Al Exp. 370/2019, Promov. por Yenzen Sánchez Nancy Lesly en contra de Hugo Mariano Vélez Muñoz. Controversias del Orden Familiar 1 Acdo. Núm. Exp. 1731/2019.

SOLO CONSULTA
SOLO CONSULTA
SOLO CONSULTA

De Jesús Segundo Marco Antonio vs. Herrera Albarrán Karla Denisse. Controversias del Orden Familiar 2 Acdos. Núm. Exp. 1926/2023.
Del Conde Pontones Teresita vs. Sucesorio Familiar 1 Acdo. en Otros. Núm. Exp. 658/2017 Secc. Tercera.
AUDIENCIA
Frías Valencia Encarnación. Sucesorio Familiar. 1 Audiencia. Núm. Exp. 974/2018.
Roa Martínez Miriam Nayeli vs. Martínez Camarillo Luis Arturo. Platica Con Menor- Convn. Controversias del Orden Familiar 1 Audiencia. Núm. Exp. 1416/2023.

SENTENCIAS DEFINITIVAS DEL 22 DE FEBRERO DEL 2024

Maldonado Guevara Jorge Antonio vs. Sánchez González Selene. Especial Familiar Sent. Def. 1 Núm. Exp. 2146/2023
Martínez Hernández Clara Victoria su Sucesión. Sucesorio Familiar Sent. Def. 1 Núm. Exp. 1522/2023

SENTENCIAS INTERLOCUTORIAS

Collazo Martínez Guadalupe vs. Antonio Montero Fernández. Especial Familiar Sent. 1 Sent. Interl. en Incidente. Núm. Exp. 306/2017 Bis. 8 Inc. Nul. Act. en el Inc. de Aumento de Pens.
Del Ángel Cruz Eloína vs. Alejo del Ángel Concepción. Controversias del Orden Familiar Sent. Interl. 1 Sent. Interl. en Incidente. Núm. Exp. 1632/2011 Bis. 4 Inc. de Cancel. de Pensión Alimenticia

LA SECRETARIA DE ACUERDOS
LIC. ALEJANDRA LETICIA ACEVEDO ALONSO

DÉCIMO SEGUNDO DE LO FAMILIAR

SECRETARÍA "A"
ACUERDOS DEL 22 DE FEBRERO DEL 2024

Andrade Villanueva María de la Luz su Sucesión. Juris. Voluntaria Familiar #1 Acdo. Núm. Exp. 273/2024.
Aranda Espinoza Pilar Alejandra vs. Rodríguez Juan Pablo. Controversias del Orden Familiar 1 Acdo. Núm. Exp. 1651/2023.
Baron de la Rosa Miguel Ángel vs. Hidalgo Bibbins Lucía Adriana. Controversias del Orden Familiar 1c. 2 Acdos. Núm. Exp. 2187/2023.
Battista Gennaro vs. Yolanda Delgado Pacheco. Controversias del Orden Familiar 1 Acdo. Núm. Exp. 1697/2015 Tomo II.
Beltrán Hernández Nancy vs. Ricardo López Gutiérrez. Div. Nec. 1 Acdo. Núm. Exp. 1437/2005.
Benavides Rosete Jaime Jesús vs. Cruz Hernández Lileana. Especial Familiar 1 Acdo. Núm. Exp. 1985/2023.
Bonilla Díaz Genaro su Sucesión. Sucesorio Familiar 1 Acdo. en Otros. Núm. Exp. 1397/2022 Secc. Segunda.
Cruz Cristales Mercedes Luz vs. Millán de la Rosa Horacio. Especial Familiar 1 Acdo. Núm. Exp. 275/2024.
Cruz Robles Ivonne Alejandra vs. Bueno Saldaña Víctor David. Especial Familiar 1 Acdo. Núm. Exp. 75/2024.
Elizalde Hernández Rosalía vs. Cisneros Ceja Marco Antonio. Controversias del Orden Familiar 1 Acdo. en Incidente. Núm. Exp. 253/2019 Inc. de Cesación de Pensión Alimenticia.
Espinosa Sánchez César Xavier y Lorena Reyes Toledo. Div. Incausado 2 Acdos. Núm. Exp. 949/2012.
Fernández León Francisco su Sucesión. Sucesorio Familiar 2 Acdos. en Incidente. Núm. Exp. 2041/2022 de Remoción de Albacea V.
Fernández León Francisco su Sucesión. Sucesorio Familiar Comparecencia de Emplazamiento. 1 Acdo. en Incidente. Núm. Exp. 2041/2022 de Remoción de Interventor (Iii).
Fernández León Francisco su Sucesión. Sucesorio Familiar 3 Acdos. en Incidente. Núm. Exp. 2041/2022 Inc. para Decretar Providencias Precautorias (Promov. por Carlos Fernández Castro).
Fernández León Francisco su Sucesión. Sucesorio Familiar 1 Acdo. en Incidente. Núm. Exp. 2041/2022 Remoción de Interventor II.
Francisco Jiménez Dora Alicia vs. Rubén García Ayala. Controversias del Orden Familiar 3 Acdos. Núm. Exp. 1313/2022.
Francisco Prado Castillo. Sucesorio Familiar 1 Acdo. Núm. Exp. 247/2023.
García Maya Jennifer Jacqueline vs. Hernández Flores José Luis. Exh. Familiar 2 Acdos. en Exhorto. Núm. Exp. 277/2024.
Gómez López Adriana del Carmen vs. José Javier Pérez Martínez. Especial Familiar Acuerdo. 2 Acdos. en Amparo. Núm. Exp. 641/2003 423/2023-I.
Gómez Martínez Rosa María vs. José Clemente Rosas Martínez. Controversias del Orden Familiar 2 Acdos. en Expedientillo. Núm. Exp. 647/2007.
Herrera Ortega Guillermo. Sucesorio Familiar 1 Acdo. en Incidente. Núm. Exp. 263/1998 Inc. de Oposición Al Inventario.
Herrera Vázquez Jéssica vs. Jiménez May Eric Jaime. Controversias del Orden Familiar 3 Acdos. Núm. Exp. 43/2024.
Huerta Cruz Rosalía vs. Hernández Rivera Jonathan Sahid. Especial Familiar 1 Acdo. en Incidente. Núm. Exp. 535/2020 Inc. de Régimen de Visitas y Convivencias.
Lara González Jesús Alejandro vs. Alcocer Peraza Gelmy Rosana. Exh. Familiar 2 Acdos. Núm. Exp. 73/2024.
Lavalle Cedillo Javier. Sucesorio Familiar 1 Acdo. Núm. Exp. 309/2024.
Mandujano Álvarez Juan su Sucesión. Sucesorio Familiar 1 Acdo. Núm. Exp. 1417/2022.
Mariano Ortiz Alma Carina vs. Moreno Tobías Gabriel. Especial Familiar 1 Acdo. Núm. Exp. 2093/2023.
Martínez Ayala Roberto vs. Acosta Corrales Imelda Isabel. Especial Familiar 1 Acdo. Núm. Exp. 2001/2021.
Martínez Ayala Roberto vs. Acosta Corrales Imelda Isabel. Especial Familiar 5 Acdos. en Incidente. Núm. Exp. 2001/2021 Inc. de Compensación.
Martínez Ayala Roberto vs. Acosta Corrales Imelda Isabel. Especial Familiar Glose. 1 Acdo. en Incidente. Núm. Exp. 2001/2021 Inc. de Improcedencia de Compensación.
Martínez León Guillermo su Sucesión. Sucesorio Familiar 2 Acdos. Núm. Exp. 2139/2023.
Martínez Martínez Elizabeth vs. Méndez Martínez Giselle. Controversias del Orden Familiar 1 Acdo. Núm. Exp. 1129/2020.
Martínez Velasco Óscar Enrique. Juris. Voluntaria Familiar 1 Acdo. Núm. Exp. 141/2017.
Mondragón Torres Verónica vs. Peña Jiménez Ariel. Controversias del Orden Familiar 1 Acdo. Núm. Exp. 1849/2021.
Montejano Arauz Antonio y Moreno Moreno Irma. Sucesorio Familiar 1 Acdo. Núm. Exp. 1757/2023.
Morales Bedolla Edelmira vs. Hernández Albarrán Hipólito. Controversias del Orden Familiar Dada (Rebeldía Agravios). 1 Acdo. Núm. Exp. 1859/2021.
Olvera Badillo Norma Guadalupe vs. Poumian Rivero Armando Samuel. Especial Familiar 1 Acdo. Núm. Exp. 661/2020.
Partida Neri Cecilia Monserrat vs. Chávez Hernández Joel Geovanni. Exh. Familiar 2 Acdos. en Exhorto. Núm. Exp. 291/2024.
Ramírez Galicia Azul Naidelin vs. Robledo Rosas Dilcer. Controversias del Orden Familiar 3 Acdos. Núm. Exp. 2109/2023.
Ramírez Huerta Flor Yadira vs. Santiago Adán Chavarría García. Controversias del Orden Familiar Acuerdo. 1 Acdo. Núm. Exp. 1921/2023.
Rosas Reynoso Juan vs. su Sucesión. Sucesorio Familiar 1 Acdo. Núm. Exp. 293/2021.
Rosas Zarco Viridiana vs. Luis Enrique Escalante Mayo. Controversias del Orden Familiar Alimentos por Comparecencia. 1 Acdo. Núm. Exp. 321/2024.
Ruíz Almeraz Carmen Liliana vs. Garduño Jiménez Óscar Gibrann. Controversias del Orden Familiar 1 Acdo. Núm. Exp. 1659/2019.
Saavedra Cachon Daniela vs. Geyne Soto Arturo Francisco. Especial Familiar 1 Acdo. en Otros. Núm. Exp. 1201/2020 Vía de Apremio.
Sánchez Lara Brígido. Sucesorio Familiar 1 Acdo. Núm. Exp. 1235/2013 Bis. 1.
Sánchez Sánchez Grecia Pamela vs. Vilchis Sánchez Diego Marvin. Controversias del Orden Familiar 1 Acdo. Núm. Exp. 2035/2023.
Torres Ugalde María de Los Ángeles vs. Moreno Salazar Juan Ramón. Controversias del Orden Familiar 1c. 2 Acdos. en Incidente. Núm. Exp. 1009/2009 de Cambio de Guarda y Custodia.
Torres Ugalde María de Los Ángeles vs. Moreno Salazar Juan Ramón. Controversias del Orden Familiar 1 Acdo. en Incidente. Núm. Exp. 1009/2009 Inc. de Cancel. de Pensión Alimenticia.
Uribe Gómez Carlos. Sucesorio Familiar 1 Acdo. Núm. Exp. 823/2013.
Urzua Corral Israel vs. Ramírez del Prado Altamirano Zarina. Controversias del Orden Familiar 1 Acdo. en Otros. Núm. Exp. 2195/2013 Vía de Apremio (Cumplimiento de Convenio).
Vázquez Tovar Diana vs. Torres Ovando Abenamar. Exh. Familiar 1 Acdo. Núm. Exp. 2205/2023.

SOLO CONSULTA
SOLO CONSULTA
SOLO CONSULTA

Villa Velázquez Jerezamo Diana Abril vs. Pliego y Moreno Gerardo Darío. Controversias del Orden Familiar 1 Acdo. Núm. Exp. 43/2021.
Waltraud Stephanie Roder Wildmann su Sucesión. Sucesorio Familiar 1 Acdo. Núm. Exp. 1295/2021.
Zavala Chimal María Teresita de Jesús vs. Rangel González Diego. Controversias del Orden Familiar 1 Acdo. Núm. Exp. 2129/2023.
Zazueta González Laura vs. Prendes Suárez José Antonio. Especial Familiar 1 Acdo. en Incidente. Núm. Exp. 681/2020 Inc. de Compensación.
De Ávila Servín Ana Lilia vs. Salgado González Martín Antonio. Exh. Familiar 1 Acdo. en Exhorto. Núm. Exp. 317/2024.
NO PUBLICADOS
Bautista Altamirano Leonor vs. Sánchez García Jorge. Especial Familiar 1 Acdo. Núm. Exp. 265/2024.
Díaz Toledo Esther. Juris. Voluntaria Familiar 1 Acdo. Núm. Exp. 259/2024.
Fernández León Francisco su Sucesión. Sucesorio Familiar 1 Acdo. en Incidente. Núm. Exp. 2041/2022 de Remoción de Interventor (Iii).
Galván Gazca Juan su Sucesión. Sucesorio Familiar 1 Acdo. Núm. Exp. 261/2024.
García Ordaz Nadia Jazmín vs. José Alberto Arellano Lorenzo. Controversias del Orden Familiar 1 Acdo. Núm. Exp. 35/2024.
Gutiérrez Punteño Andrea Yazmín vs. Arteaga Romero Ángel. Controversias del Orden Familiar 2 Acdos. Núm. Exp. 2031/2023.
Labra Trejo Benita. Juris. Voluntaria Familiar 1 Acdo. Núm. Exp. 269/2024.
Ríos Rebollar Brenda Yaneli vs. Montoya Palacios Eduardo. Especial Familiar 1 Acdo. Núm. Exp. 145/2024.
Villegas Álvarez Irene. Sucesorio Familiar 1 Acdo. en Incidente. Núm. Exp. 2221/2018 Bis. 10 de Oposición a la Ampliación de Rendición de Cuentas.
AUDIENCIA
Fernández León Francisco su Sucesión. Aud. de Ley (Pasa a Sentencia) Sucesorio Familiar. 1 Acdo. en Incidente. Núm. Exp. 2041/2022 de Entrega Parcial de Las Rentas Consignadas.
Urzua Corral Israel vs. Ramírez del Prado Altamirano Zarina. Aud. de Ley (Continuación) Controversias del Orden Familiar 1 Acdo. en Incidente. Núm. Exp. 2195/2013 Inc. de Modificación de Convn. (Cambio Guarda y Custodia).
Urzua Corral Israel vs. Ramírez del Prado Altamirano Zarina. Platica de Menor Controversias del Orden Familiar 1 Acdo. en Otros. Núm. Exp. 2195/2013 Vía de Apremio (Cumplimiento de Convenio).
NO PUBLICADOS
Chávez López Carlos Apolinar su Sucesión. 790 Sin Comparecencia Sucesorio Familiar. 1 Audiencia. Núm. Exp. 991/2023.

SENTENCIAS DEFINITIVAS DEL 22 DE FEBRERO DEL 2024

Cervantes Corona Alejandro vs. Paniagua Covarrubias Carolina. Especial Familiar Sent. Def. 1 Núm. Exp. 1411/2023
Flores Cardona Rosa Itzel vs. Cardona Márquez Sara. Controversias del Orden Familiar Sent. Def. 1 Núm. Exp. 577/2023

SENTENCIAS INTERLOCUTORIAS

Esparza Galicia Laura Alejandra vs. Juan Manuel Cuéllar Navarro. Inc. de Reduc. de Pensión Alimenticia. Controversias del Orden Familiar Sent. Interl. 1 Sent. Interl. en Incidente. Núm. Exp. 327/2006 de Cancel. de Pensión Alimenticia

LA SECRETARIA DE ACUERDOS
LIC. NAOMY ALEJANDRA RIVERA LIMA

SECRETARÍA "B"
ACUERDOS DEL 22 DE FEBRERO DEL 2024

Aguirre Martínez Magally vs. Gutiérrez Valencia Miguel Ángel. Controversias del Orden Familiar Admisorio. 1 Acdo. Núm. Exp. 140/2024.
Álvarez Carmona María Magdalena vs. Castañeda Martínez Jorge Arturo. Controversias del Orden Familiar | Inf Conoc. 1 Acdo. Núm. Exp. 1130/2018.
Ávila Cabrera Cynthia Noemí vs. Mota Pérez José Daniel. Controversias del Orden Familiar Acuerdo. 1 Acdo. Núm. Exp. 2126/2023.
Aviña Hernández María del Rocío vs. Chávez Sánchez Raúl. Exh. Familiar 1 Acdo. en Exhorto. Núm. Exp. 314/2024.
Baron Sostenes María del Carmen vs. López Gutiérrez Juan. Exh. Familiar 2 Acdos. en Exhorto. Núm. Exp. 296/2024.
Bautista de la Rosa Víctor Manuel. Sucesorio Familiar | Noti Personal Llegada de Autos. 1 Acdo. Núm. Exp. 448/2020.
Bernal Muñoz Juan Manuel su Sucesión. Sucesorio Familiar 1 Acdo. Núm. Exp. 322/2023.
Caballero Carrasco Martín vs. González Mota Angélica. Especial Familiar Expedientillo. 1 Acdo. Núm. Exp. 116/2021.
Castro Poblette Myrna Denisse vs. Pazos Alvarado Ranulfo Enrique. Especial Familiar | Inf Conoc. 1 Acdo. Núm. Exp. 518/2021.
Chávez Fierros Roberto su Sucesión. Sucesorio Familiar 1 Acdo. en Incidente. Núm. Exp. 1780/2021 Inc. de División Suplementaria.
Correa Márquez Francisco Rafael vs. Correa Muñoz Nadezha y Otra. Exh. Familiar 1 Acdo. Núm. Exp. 76/2024.
Diego Ramírez Adolfo vs. Arteaga Figueroa Ixhel. Especial Familiar 1 Acdo. Núm. Exp. 276/2024.
Durán Álvarez Lucía vs. Sabido Zúñiga Iván. Especial Familiar 1 Acdo. Núm. Exp. 2170/2023.
Erazo Mendiola Silvia vs. Gasca Mendoza José Monico. Controversias del Orden Familiar 1 Acdo. Núm. Exp. 2118/2023.
Esperón Melgar Gabriela vs. Gaston Alfonso Arzate Garza. Especial Familiar 1 Acdo. en Expedientillo. Núm. Exp. 1258/2008 Expedientillo.
Esquinca Tovar Roxana Fabiola vs. Jesús Jorge Rodíguez Vázquez. Controversias del Orden Familiar | Inf Conoc. 1 Acdo. Núm. Exp. 30/2021.
Flores Salinas Anastacia vs. Ramírez Lezama Enrique. Exh. Familiar 1 Acdo. en Exhorto. Núm. Exp. 312/2024.
García Hernández María Guadalupe vs. Benítez Cortés Marco Antonio. Controversias del Orden Familiar 2 Acdos. Núm. Exp. 1772/2023.
González Martínez Carlos vs. su Sucesión. Sucesorio Familiar | Llegada de Autos. 1 Acdo. Núm. Exp. 334/2021.
Hernadez Soto Rodolfo. Sucesorio Familiar 2 Acdos. Núm. Exp. 32/1988.
Hernández Herrera Marlenne vs. Fajardo Herrera Erick. Controversias del Orden Familiar | Noti Personal Llegada de Autos. 1 Acdo. Núm. Exp. 1648/2018.
Hernández Mejía Natalia su Sucesión. Sucesorio Familiar | Cedula Sin Diligenciar. 7 Acdos. Núm. Exp. 738/2022.
Ibarra González César su Sucesión. Sucesorio Familiar | Inf Conoc. 2 Acdos. Núm. Exp. 192/2024.
Jiménez Presa María del Carmen vs. Ortiz Coronado Maribel. Especial Familiar | Noti Personal Llegada de Autos. 1 Acdo. Núm. Exp. 2080/2018.
Joffre Mastachi Rosario vs. Mauricio Isaías del Moral Morenoinc. de Compensación. Ord. Civil Familiar 1 Acdo. en Incidente. Núm. Exp. 641/2015 Bis. 7 Inc. de Pago Retroactivo de Pensión Alimenticia.
Juárez Velasco Elaine vs. González Parra Jesús Alexis. Controversias del Orden Familiar | Sicor. 2 Acdos. Núm. Exp. 1190/2022.
Lobato Rocha Karla Ibeth vs. Flores Acevedo Roberto. Controversias del Orden Familiar | Noti Personal. 2 Acdos. Núm. Exp. 2140/2017.
Macías Aguilar Martha Verónica vs. Patraca Martínez Néstor Anastacio. Especial Familiar 1 Acdo. Núm. Exp. 1394/2023.
Mavarez Yedra Raurangel vs. Paruta Millán Adriana Alejandra. Controversias del Orden Familiar 1 Acdo. Núm. Exp. 160/2023.
Medina López Rosa su Sucesión. Sucesorio Familiar 1 Acdo. Núm. Exp. 1358/2021.
Melchor Tapia Rafael. Sucesorio Familiar 1 Acdo. en Otros. Núm. Exp. 1270/2019 Secc. Cuarta.
Mendoza Loza Loarizam vs. Julio César Flores Anaya. Especial Familiar | Inf Conoc. Cecofam. 1 Acdo. en Incidente. Núm. Exp. 1562/2019 Bis. 2 Inc. de Guarda y Custodia Tomo II.
Millán Inclán René su Sucesión. Sucesorio Familiar 1 Acdo. Núm. Exp. 1238/2023.
Mora Rodríguez Guadalupe vs. Rodríguez Chávez Fernando Giovanni. Especial Familiar 1 Acdo. en Incidente. Núm. Exp. 486/2023 Inc. de Consecuencias Inherentes a la Disol. del Vínculo Matrimonial.
Mora Rodríguez Guadalupe vs. Rodríguez Chávez Fernando Giovanni. Especial Familiar 1 Acdo. en Incidente. Núm. Exp. 486/2023 Vía de Apremio.
Morales Pérez Ana Paola vs. Pérez Hernández César Eduardo. Exh. Familiar 1 Acdo. Núm. Exp. 278/2024.
Nicolás Sánchez Aldo vs. Ramírez Orozco Marilú. Controversias del Orden Familiar 6 Acdos. Núm. Exp. 222/2023.

SOLO CONSULTA
SOLO CONSULTA
SOLO CONSULTA

Pozos Jiménez Georgina su Sucesión. Sucesorio Familiar 1 Acdo. Núm. Exp. 1404/2023.
Pérez Utrilla Rosa Nely vs. su Sucesión. Sucesorio Familiar 2 Acdos. en Otros. Núm. Exp. 498/2021 Secc. Cuarta.
Quiñones Reyes Lidia. Ord. Civil Familiar 2 Acdos. Núm. Exp. 56/2020.
Ramírez Guillén Miguel. Sucesorio Familiar Expedientillo. 1 Acdo. Núm. Exp. 506/2017.
Ramírez Rojano Nataly Andrea vs. Orozco Martínez Jesús. Controversias del Orden Familiar 1 Acdo. Núm. Exp. 250/2023.
Ramírez Tapia Raymundo su Sucesión. Sucesorio Familiar | Devo Min. 1 Acdo. Núm. Exp. 510/2022.
Rangel Lastiri Karla Angélica vs. Benjamín Abelardo Camacho Arenas. Controversias del Orden Familiar 1 Acdo. Núm. Exp. 1542/2014.
Rangel Lastiri Karla Angélica vs. Benjamín Abelardo Camacho Arenas. Controversias del Orden Familiar 1 Acdo. en Incidente. Núm. Exp. 1542/2014 Inc. de Cancel. de Pensión Alimenticia.
Rivas Corona Noemí Belém vs. Olavarría Fernández Alfredo. Controversias del Orden Familiar 1 Acdo. Núm. Exp. 378/2021.
Rivas Corona Noemí Belém vs. Olavarría Fernández Alfredo. Controversias del Orden Familiar 1 Acdo. en Incidente. Núm. Exp. 378/2021 Vía de Apremio.
Rivera Rodríguez Luis Ángel vs. Cruz Celaya Guadalupe Aurora. Especial Familiar | Devol Min. 1 Acdo. Núm. Exp. 1834/2023.
Rodríguez Pérez Vanessa vs. Flores Ramírez Luis David. Controversias del Orden Familiar 1 Acdo. en Incidente. Núm. Exp. 936/2017 Inc. de Modificación de Régimen de Visitas y Convivencias.
Rodríguez Rayo Cintya vs. Juan Saúl Mondragón Cortezano. Controversias del Orden Familiar | Noti Personal. 2 Acdos. Núm. Exp. 930/2023.
Rodríguez Santibañez Tervita vs. Héctor Humberto Vega Flores. Controversias del Orden Familiar 1 Acdo. en Expedientillo. Núm. Exp. 730/1994.
Rosales Pérez Maleni Yoise vs. Diego Iván Zamora Mendoza. Controversias del Orden Familiar 1 Acdo. en Incidente. Núm. Exp. 538/2012 de Pensión Alimenticia y Guarda y Custodia Definitiva.
Rosas Saldívar Nidia Lilián vs. Adán Hernández Hernández. Controversias del Orden Familiar 1 Acdo. en Incidente. Núm. Exp. 2180/2013 Inc. de Modificación de Convenio.
Ruíz Espinosa Mónica vs. Ruíz Pérez Germán. Especial Familiar 1 Acdo. Núm. Exp. 134/2024.
Salazar Zavaleta Hilario vs. Gómez López María Leticia. Especial Familiar 1 Acdo. Núm. Exp. 746/2023.
Santamaría Xolalpa José su Sucesión. Sucesorio Familiar 1 Acdo. Núm. Exp. 272/2024.
Segura Chaire Carmen. Sucesorio Familiar 1 Acdo. en Otros. Núm. Exp. 536/2021 Secc. Cuarta.
Solano Rodríguez Flor vs. Del Valle Pueblita Miguel Ángel. Controversias del Orden Familiar 1 Acdo. Núm. Exp. 2234/2023.
Solís y Dorantes Salvador su Sucesión. Sucesorio Familiar 1 Acdo. Núm. Exp. 918/2023.
Tierrablanca Palma J Jesús su Sucesión. Sucesorio Familiar 2 Acdos. Núm. Exp. 1898/2022.
Valencia Saldaña Leticia vs. Cedillo Arriaga Juan Pablo. Especial Familiar | Cedula Sin Diligenciar. 1 Acdo. Núm. Exp. 212/2024.
Vargas García Daniela vs. Galván Salazar Amrco Antono. Exh. Familiar 1 Acdo. en Exhorto. Núm. Exp. 316/2024.
Velázquez Méndez Luis Roberto vs. Malagón Cuéllar Ana Luisa. Especial Familiar | Turnar Cedula. 1 Acdo. Núm. Exp. 1850/2023.
Vera Álvarez América Monserrat vs. Pratz Méndez Miguel Ángel. Especial Familiar 1 Acdo. en Incidente. Núm. Exp. 1714/2017 Inc. de Cancel. de Pensión Alimenticia.
Vidal Moreno Luz María Cristina vs. Interdicción. Juris. Voluntaria Familiar | Desahogo Vista Tutelas. 1 Acdo. Núm. Exp. 132/1998.
Villegas Giraldo Yarledy Andrea vs. Sánchez Galindo Porfirio. Especial Familiar 1 Acdo. Núm. Exp. 888/2023.
Villegas Giraldo Yarledy Andrea vs. Sánchez Galindo Porfirio. Especial Familiar Acdo. Cuad. de Amparo. 1 Acdo. en Amparo. Núm. Exp. 888/2023 1355/2023- V.
Walls Muycelo José. Sucesorio Familiar 1 Acdo. Núm. Exp. 236/2020.
Zagal Beltrán Austreberto su Sucesión. Sucesorio Familiar 1 Acdo. Núm. Exp. 270/2024.
Zanabria Díaz Alonso Manuel vs. Teliz Sánchez Alejandra. Controversias del Orden Familiar 1 Acdo. Núm. Exp. 960/2023.
Zurita Olivares Marina vs. Espinosa Monzon José Alberto. Controversias del Orden Familiar 4 Acdos. Núm. Exp. 46/2023.
Ávila Avellaneda Jennifer vs. Lechuga Zepeda Luis Alberto. Controversias del Orden Familiar 1 Acdo. en Incidente. Núm. Exp. 1202/2020 Inc. de Cambio de Guarda y Custodia.

NO PUBLICADOS

Aguilera Ruíz Gabriela vs. Óscar Emmanuel Molina Treviño. Controversias del Orden Familiar no Publ. del 21 de Febrero 2024. 1 Acdo. en Incidente. Núm. Exp. 532/2009 Bis. 1 de Incumplimiento de Convenio.
Aguilera Ruíz Gabriela vs. Óscar Emmanuel Molina Treviño. Controversias del Orden Familiar no Publ. del 21 de Febrero 2024. 1 Acdo. Núm. Exp. 532/2009 Bis. 1 Principal.
Agulera Ruíz Gabriela vs. Molina Treviño Óscar Emmanuel. Controversias del Orden Familiar no Publ. del 21 de Febrero 2024. 1 Acdo. en Incidente. Núm. Exp. 532/2009 Vía de Apremio.
Altamirano López María su Sucesión. Sucesorio Familiar 1 Acdo. Núm. Exp. 264/2024.
Arana Ochoa María de la Luz su Sucesión. Sucesorio Familiar 1 Acdo. Núm. Exp. 260/2024.
Barco Martínez Alejandra y Cervantes Fuentes Jorge. Juris. Voluntaria Familiar 1 Acdo. Núm. Exp. 262/2024.
Minguer Romero Jesús su Sucesión. Sucesorio Familiar 1 Acdo. Núm. Exp. 268/2024.
Vivanco Morales Luz Daniela vs. Solís Sotelo Alexis Jafet. Controversias del Orden Familiar 1 Acdo. Núm. Exp. 174/2024.

AUDIENCIA

Ávila Betancourt Miriam María su Sucesión. | Aud. 801 Sin Asistencia Sucesorio Familiar. 1 Audiencia. Núm. Exp. 1928/2023.
Hernández Coria Jesús su Sucesión. Aud. 790 Sucesorio Familiar. 1 Audiencia. Núm. Exp. 576/2023.
Reséndiz Santiago Adrián vs. González Alarcón Itzel. Aud. de Ley Controversias del Orden Familiar 1 Acdo. en Incidente. Núm. Exp. 396/2021 Inc. de Régimen de Visitas y Convivencias.

SENTENCIAS INTERLOCUTORIAS

Pérez Barrera Javier su Sucesión. Sucesorio Familiar Sent. Interl. 1 Núm. Exp. 1492/2023
Rico Álvarez Carlos su Sucesión. Sucesorio Familiar Sent. Interl. 1 Núm. Exp. 1604/2023

LA SECRETARIA DE ACUERDOS
LIC. NALLELY JIMÉNEZ ALTAMIRANO

DÉCIMO TERCERO DE LO FAMILIAR

SECRETARÍA "A"
ACUERDOS DEL 22 DE FEBRERO DEL 2024

Ángeles Ocampo Concepción. Sucesorio Familiar Megm. 1 Acdo. Núm. Exp. 1561/2021 Secc. Tercera.
Aparicio Ibarra Marta vs. Otero Limas Miguel. Controversias del Orden Familiar Am. 2 Acdos. Núm. Exp. 407/2023.
Arredondo Zavala Alejandro Arturo vs. Aranda Gómez María Esther. Ord. Civil Familiar Am. 1 Acdo. Núm. Exp. 2121/2023.
Blanc Escalante Lucía. Test. Am. 4 Acdos. Núm. Exp. 1759/2007.
Brito Lamar María del Carmen vs. González Vargas Francisco. Especial Familiar 1 Acdo. en Incidente. Núm. Exp. 63/2018 Compensación.
Carrillo Rojas Ana Rubí vs. David Uriel Camacho Arévalo. Controversias del Orden Familiar Comparecencia Billete. 1 Acdo. Núm. Exp. 1311/2015 Tomo II.
Correa Segundo Miguel Ángel vs. Ordaz Segura Jéssica. Controversias del Orden Familiar Megm. 6 Acdos. Núm. Exp. 35/2022.
Dávalos Herrera Inggebor Alexandra vs. Delgado Jiménez Gerardo Iván. Ord. Civil Familiar Nuevo. 1 Acdo. Núm. Exp. 267/2024.
Domínguez Serrano Rodolfo Gonzalo su Sucesión. Sucesorio Familiar 1 Acdo. Núm. Exp. 299/2024.
Escamilla Gallegos Juan Ismael su Suce. Sucesorio Familiar Exh. 1 Acdo. en Exhorto. Núm. Exp. 245/2024.
Estrada Torres Amelia vs. Estrada Torres Amelia. Sucesorio Familiar Computo. 2 Acdos. en Incidente. Núm. Exp. 879/2013 Inc. de Oposición de la Rendición de Ctas. Promov. por César Ruíz Estrada.
Estrada Torres Amelia. Sucesorio Familiar Am. 2 Acdos. Núm. Exp. 879/2013.

SOLO CONSULTA
SOLO CONSULTA
SOLO CONSULTA

Estrada Torres Amelia. Sucesorio Familiar Comparecencia. 2 Acdos. en Incidente. Núm. Exp. 879/2013 Susana Ruíz Estrada Inc. de Oposición Al Nuevo Proyecto de Partición.
Fuentes Ambriz Silvestre Román. Sucesorio Familiar Dada. 1 Acdo. Núm. Exp. 645/2021.
García Rivera Verónica vs. Jorge Barragán Tenorio. Vía de Apremio Familiar Megm. 1 Acdo. Núm. Exp. 485/2007 Vía de Apremio.
Garrido Fuentes Paula Virginia su Sucesión. Sucesorio Familiar 1 Acdo. Núm. Exp. 307/2024.
Jiménez Galicia Juan vs. Juana Meza Camcho. Ord. Civil Familiar Megm. 1 Acdo. en Incidente. Núm. Exp. 1119/2011 Ejecc. de Sentencia.
Lara Díaz Jenny vs. Marín Ramírez Miguel Ángel. Controversias del Orden Familiar Megm. 1 Acdo. en Incidente. Núm. Exp. 1901/2022 Inc. de Reduc. de Pensión Alimenticia.
Maraña Hernández José Luis vs. Ghibellini Steixner Arianna. Especial Familiar Exh. 1 Acdo. en Exhorto. Núm. Exp. 251/2024.
Martínez Cabrera Paola Lizethe vs. Mancilla Zavala Gualberto Javier. Controversias del Orden Familiar 1 Acdo. Núm. Exp. 313/2024.
Martínez Nájera Ángela Osana vs. Martínez Ballesteros Jorge. Especial Familiar Megm no Publ. del 21- 02- 2024. 1 Acdo. en Otros. Núm. Exp. 249/2017 (Vía de Apremio) Inc. de Pago Retroactivo.
Mata Mascorro María Guadalupe vs. Sosa Rivera José de Jesús. Especial Familiar Am. 2 Acdos. Núm. Exp. 1677/2023.
Medina Rosales Guillermo. Sucesorio Familiar Megm. 1 Acdo. en Incidente. Núm. Exp. 1107/2016 Oposición de Inventario.
Medina Rosales Guillermo. Sucesorio Familiar Megm. 1 Acdo. en Incidente. Núm. Exp. 1107/2016 Oposición Inventario.
Méndez Ceja Karla Eugenia vs. Juan Eduardo Escobedo Valdés. Controversias del Orden Familiar Megm. 1 Acdo. en Incidente. Núm. Exp. 541/2009 Inc. de Modificación de Convenio.
Montante Flores Keren Antonia vs. Resillas Villar Jair Alberto. Controversias del Orden Familiar Am. 1 Acdo. Núm. Exp. 583/2023 Axc.
Morales Cedillo Beatriz su Sucesión. Sucesorio Familiar 1 Acdo. Núm. Exp. 311/2024.
Neri Córdova Griselda vs. Muciño Gabriel Ricardo. Controversias del Orden Familiar Am. 3 Acdos. Núm. Exp. 2083/2023.
Noriega Murrietea María Silvia. Sucesorio Familiar Am. 1 Acdo. en Incidente. Núm. Exp. 1175/2018 Inc. de para la Obtención de Autr. Judicial para la Venta del Bien Inmueble que Conforma.
Osorio Hernández Jorge vs. Osorio Hernández Juventino, su Sucesión. Ord. Civil Familiar Am. 1 Acdo. Núm. Exp. 1091/2021.
Pereyda Pérez José. Sucesorio Familiar Computo Apelación. 2 Acdos. en Incidente. Núm. Exp. 1079/2020 Remoción Albacea.
Pérez Montiel María de Los Ángeles vs. Jorge Joel Castillo Zepeda. Controversias del Orden Familiar Megm Dada. 1 Acdo. en Incidente. Núm. Exp. 1919/2010 Inc. de Cancel. de Pensión Alimenticia.
Peña y Medina Sergio Abraham su Sucesión. Sucesorio Familiar 1 Acdo. Núm. Exp. 317/2024.
Ponce Assad María Antonieta vs. Mateos Benítez Ayax. Controversias del Orden Familiar Megm. 1 Acdo. Núm. Exp. 1313/2021 Tomo II.
Quintana Hernández Teresita. Sucesorio Familiar 2 Acdos. Núm. Exp. 195/2018.
Ramírez Garnica Karla Arizbeth vs. Noguez Romero Víctor Jesús. Especial Familiar Exh. 1 Acdo. en Exhorto. Núm. Exp. 223/2024.
Ramírez Trujillo Salvador su Sucesión. Sucesorio Familiar Megm. 1 Acdo. Núm. Exp. 1001/2023.
Reyes Martínez Celia su Sucesión. Sucesorio Familiar Comparecencia. 1 Acdo. Núm. Exp. 1545/2023.
Rodríguez Pérez Rosario vs. Domínguez Maldonado Sergio. Controversias del Orden Familiar 1 Acdo. Núm. Exp. 1389/2021.
Salas Soto César vs. Beatriz Adriana Ramírez Nicolás. Especial Familiar 1 Acdo. Núm. Exp. 853/2014.
Sánchez Vanscoit José Ricardo su Sucesión. Sucesorio Familiar Megm. 2 Acdos. Núm. Exp. 439/2023.
Sosa Molina Ilian vs. Pérez Galván Francisco José. Controversias del Orden Familiar Am. 1 Acdo. Núm. Exp. 125/2024.
Soto Villagrán Mario su Sucesión. Sucesorio Familiar Ecm. 1 Acdo. Núm. Exp. 399/2022 Cuarta Sección.
Torres Jiménez Liliana vs. Ramírez Trejo Carlos Bernardo. Controversias del Orden Familiar Megm. 2 Acdos. Núm. Exp. 1143/2022 Tomo II.
Torres Martínez Carlos Antonio su Sucesión. Sucesorio Familiar Megm. 1 Acdo. Núm. Exp. 361/2023.
Valiente Salazar María Teresa su Sucesión. Sucesorio Familiar Am. 2 Acdos. Núm. Exp. 181/2024.
Vargas Solís Alejandra vs. De Lira López Javier. Controversias del Orden Familiar Comparecencia. 1 Acdo. Núm. Exp. 117/2024.
NO PUBLICADOS
Delgado Luna Ricardo vs. Chávez Venancio María Cruz. Especial Familiar 1 Acdo. en Incidente. Núm. Exp. 1681/2022 Guarda y Custodia y Pensión Alimenticia.
De Santiago Villanueva Estanislao su Sucesión. Sucesorio Familiar 1 Acdo. Núm. Exp. 981/2023.
AUDIENCIA
Estrada Torres Amelia. Aud. Sucesorio Familiar. 1 Acdo. en Incidente. Núm. Exp. 879/2013 Yolanda Ruíz Estrada Inc. de Oposición del Nuevo Proyecto de Partición y Adjudicación.
García Margarita su Sucesión. Aud. 790 Sucesorio Familiar. 1 Audiencia. Núm. Exp. 1679/2023.

LA SECRETARIA DE ACUERDOS
LIC. MARÍA ESTELA GONZÁLEZ MARTÍNEZ

SECRETARÍA "B"
ACUERDOS DEL 22 DE FEBRERO DEL 2024

Acosta Carreón Azalea Guadalupe vs. Tepepa Cabrera Iván Job. Controversias del Orden Familiar Narb. 1 Acdo. Núm. Exp. 1400/2023.
Aguirre Ángeles Sandy Elizabeth vs. Alejandro Velasco Cerda. Controversias del Orden Familiar Mhm. 3 Acdos. Núm. Exp. 2132/2013 Tomo V.
Altamirano Hernández Soledad. Sucesorio Familiar Mhm. 1 Acdo. en Otros. Núm. Exp. 870/2019 Secc. Segunda.
Álvarez Cruz José de la Cruz y Padilla Mancera Josefina Aída vs. Villalba Carreón Miguel Ángel. Controversias del Orden Familiar 1 Acdo. Núm. Exp. 1008/2023.
Ambriz Aguilar José Antonio vs. Ambriz Solorio Antonio Dilan. Controversias del Orden Familiar Exh. 1 Acdo. en Exhorto. Núm. Exp. 304/2024.
Aponte Zavala Martha Patricia vs. José Guadalupe Barona García. Controversias del Orden Familiar 1 Acdo. en Otros. Núm. Exp. 1284/2007 Cuad. Incidental.
Aragón San Luis Félix Octavio vs. Hernández Ibáñez Diana Alethia. Controversias del Orden Familiar Mhm. 1 Acdo. Núm. Exp. 1972/2022.
Badillo Rojo Verónica vs. Trejo Badillo Melitón. Especial Familiar Exh. 1 Acdo. en Exhorto. Núm. Exp. 270/2024.
Bixler Chanfreau Edsel Jorge. Sucesorio Familiar Mhm. 1 Acdo. Núm. Exp. 1864/2022.
Bolaños Manrique Evelyn Tania. Juris. Voluntaria Familiar Narb. 1 Acdo. Núm. Exp. 2172/2015.
Cadeñanes Furiati Jorge Vicente su Sucesión. Sucesorio Familiar Mhm. 1 Acdo. Núm. Exp. 1588/2023.
Campos Villalobos Francisco. Sucesorio Familiar Narb. 1 Acdo. Núm. Exp. 2040/2017.
Carmona Gordillo Aidé vs. Solís Álvarez Sergio Olegario. Controversias del Orden Familiar Narb. 1 Acdo. Núm. Exp. 2092/2023.
Casas Iñigez Carlos Alfonso. Juris. Vol. Narb. 1 Acdo. Núm. Exp. 1136/2006.
Cevallos Laveaga Jorge vs. Cantú Díaz Astrid. Especial Familiar Mhm. 2 Acdos. Núm. Exp. 238/2022.
Chavarría del Valle Sandra vs. Fabián Chavarría Flores. Controversias del Orden Familiar Narb. 1 Acdo. en Incidente. Núm. Exp. 2046/2010 de Reduc. Alimenticia Bis.
Cortés Olmos Héctor Alfonso vs. Jaquelíne Vivas Ibarra. Ord. Civil Familiar Narb. 1 Acdo. en Incidente. Núm. Exp. 582/2020 Consecuencias Inherentes a la Discolución del Vinculo Matrimonial.
Cruz Rangel Susana vs. Antonio Durán Juan Carlos. Controversias del Orden Familiar Narb. 1 Acdo. Núm. Exp. 656/2023.
Domínguez Monroy María Elena. Sucesorio Familiar Narb. 1 Acdo. Núm. Exp. 1732/2014.
Domínguez Vidal Carmen. Sucesorio Familiar 1 Acdo. en Otros. Núm. Exp. 1156/2016 Inc. de Inconformidad.
Espinosa Sánchez Yoatzin Nadeshda y Acosta Holguin Luis Carlos. Especial Familiar Mhm. 1 Acdo. en Expedientillo. Núm. Exp. 13498/2023.

SOLO CONSULTA
SOLO CONSULTA
SOLO CONSULTA

Espinosa Sánchez Víctor. Sucesorio Familiar Narb. 1 Acdo. en Otros. Núm. Exp. 284/2021 Secc. Cuarta.
Esteban Cisneros Luis Guillermo vs. Sánchez Vázquez Carolina. Especial Familiar Mhm. 1 Acdo. Núm. Exp. 1062/2022.
Fernández Perafan Gerónimo Eduardo su Sucesión. Sucesorio Familiar Narb. 1 Acdo. Núm. Exp. 118/2023.
Figueroa Orellana María Esther. Juris. Voluntaria Familiar Narb. 1 Acdo. Núm. Exp. 1768/2023.
Flores Galindo Diana vs. García Aguilar Daniel Cristóbal. Controversias del Orden Familiar Computo. 2 Acdos. Núm. Exp. 1900/2023.
Flores Martínez Alan Isaac vs. Morales López Alma Rosa. Especial Familiar Narb. 2 Acdos. Núm. Exp. 2/2024.
Gambino Mejía Luis Felipe vs. Guerrero Archundia Sandra. Controversias del Orden Familiar Narb. 2 Acdos. Núm. Exp. 2004/2022.
García Collazo Roxana vs. Cruz Hernández José Francisco. Controversias del Orden Familiar Narb. 1 Acdo. Núm. Exp. 1644/2023.
García Bustos Margarita. Sucesorio Familiar 2 Acdos. Núm. Exp. 292/2016 Inc. de Oposición Al Inventario y Avaluos.
García Bustos Margarita. Sucesorio Familiar 1 Acdo. Núm. Exp. 292/2016 Secc. Segunda.
Garza Canales Benjamín su Sucesión. Sucesorio Familiar Mhm. 1 Acdo. Núm. Exp. 1346/2023.
Gaspar Oranday Elvia Imelda vs. Fernández López Juan Antonio. Especial Familiar Comperecencia. 1 Acdo. en Incidente. Núm. Exp. 228/2008 Inc. de Cancel. de Pensión Alimenticia.
Gobera Salomón Arline vs. Maldonado Kuri Luis Felipe. Especial Familiar 1 Acdo. Núm. Exp. 1722/2023.
Gómez Gómez Juana vs. Cruz Gómez Miguel Ángel. Controversias del Orden Familiar Exh. 4 Acdos. en Exhorto. Núm. Exp. 246/2024.
Gómez Ortiz Dulce Viviana vs. Caballero Díaz Jorge Alberto. Controversias del Orden Familiar Comparecencia Billete. 1 Acdo. Núm. Exp. 1004/2023.
Gómez Sánchez Claudia Elena vs. Aguillon Treviño Mario Cuauhtémoc. Especial Familiar Mhm. 2 Acdos. en Otros. Núm. Exp. 364/2022 Vía de Apremio.
González González Susy vs. García Aguilera Alejandro Salomón. Especial Familiar 1 Acdo. Núm. Exp. 228/2024.
González Hernández Óscar Javier vs. Mata Bermúdez Argelia. Especial Familiar 1 Acdo. Núm. Exp. 258/2024.
González María de Lourdes. Sucesorio Familiar Narb. 1 Acdo. Núm. Exp. 566/2023.
Gutiérrez Moreno Emilio su Sucesión. Sucesorio Familiar Narb. 1 Acdo. Núm. Exp. 820/2023.
Guzmán Barocio Pablo Marcos vs. Balderasaburto Georgina. Especial Familiar Mhm. 1 Acdo. Núm. Exp. 254/2019.
Guzmán Sánchez Mayra Iris vs. García Rangel Jaime. Controversias del Orden Familiar Narb. 1 Acdo. Núm. Exp. 612/2023.
Guzmán y Castillo Evangelina vs. Sucesorio Familiar Mhm. 1 Acdo. Núm. Exp. 1084/2007.
Hermenegildo Victoriano Timoteo su Sucesión. Sucesorio Familiar Narb. 1 Acdo. Núm. Exp. 1460/2022.
Hernández Cuevas Rebeca vs. Luna Zúñiga Juan Manuel. Especial Familiar Narb. 1 Acdo. en Incidente. Núm. Exp. 1568/2021 Incumplimiento de Guarda y Custodia.
Hernández Hernández Ma. Leticia y/o vs. Mier Hernández Adriana y Otro. Controversias del Orden Familiar Exh. 1 Acdo. en Exhorto. Núm. Exp. 302/2024.
Hernández Vidals Cintia Janet. Sucesorio Familiar Mhm. 1 Acdo. Núm. Exp. 1960/2019.
Larios Melgarejos María de Los Ángeles vs. Herrera Hernández Ramón Adolfo. Controversias del Orden Familiar Mhm. 3 Acdos. Núm. Exp. 1272/2019.
Lepe Arce María de Jesús su Sucesión. Sucesorio Familiar Mhm. 1 Acdo. Núm. Exp. 1962/2021.
Mancilla Sánchez Arturo. Sucesorio Familiar Mhm. 1 Acdo. Núm. Exp. 292/2017.
Márquez García Elizabeth vs. Ricardo Espinosa Ramos. Controversias del Orden Familiar Narb. 2 Acdos. en Incidente. Núm. Exp. 1078/2001 de Cancel. de Pensión Alimenticia.
Mayen Reyes Linda Joaly vs. Aguilar Castro Osvaldo Daniel. Controversias del Orden Familiar Nuevo. 1 Acdo. Núm. Exp. 312/2024.
Menéndez Creamer Galo Humberto. Sucesorio Familiar Mhm. 1 Acdo. Núm. Exp. 796/2020.
Mesina Ortega Clementina. Int. Mhm. 1 Acdo. Núm. Exp. 1316/2003.
Molina Avilés Laura Eugenia. Juris. Vol. Narb. 1 Acdo. Núm. Exp. 1396/2006.
Moreno Torres Antonia vs. Vega Hernández Jorge. Especial Familiar Narb. 1 Acdo. Núm. Exp. 1432/2023.
Meza Gonzalez Flor De Maria controversia del orden familiar 1 acuerdos expediente 560/2022
Niño Espinosa Rosalía. Sucesorio Familiar Mhm. 1 Acdo. Núm. Exp. 552/2020.
Noriega Gutiérrez Ricardo Giovani vs. Monserrat Ivonne Gutiérrez Gamboa. Controversias del Orden Familiar 3 Acdos. Núm. Exp. 98/2021 Tomo II.
Núñez Zavala Margarita vs. Téllez Villagómez Javier. Controversias del Orden Familiar Narb. 2 Acdos. Núm. Exp. 630/2022.
Ochoa Álvarez Guillermina. Sucesorio Familiar Narb. 1 Acdo. Núm. Exp. 818/2018 Principal.
Ochoa Pineda Felipe su Sucesión. Sucesorio Familiar Narb. 1 Acdo. Núm. Exp. 1200/2023.
Ordóñez Solís Nancy Lourdes vs. Alan Edwin Reyes Álvarez. Controversias del Orden Familiar Narb. 1 Acdo. Núm. Exp. 1678/2016.
Ortega Barrera José vs. Jacobo Cortez Luciana. Especial Familiar Mhm. 1 Acdo. Núm. Exp. 688/2023.
Padrón Serna Rosa Ángela vs. Gutiérrez Vázquez Víctor Zacarías. Controversias del Orden Familiar 2 Acdos. en Incidente. Núm. Exp. 734/2019 Modificación Al Convn. de Fecha 1 de Junio 2021.
Palma Frías Remedios vs. Abraham Lugo Arellanes. Controversias del Orden Familiar Narb. 1 Acdo. Núm. Exp. 1040/2013.
Pascual Salazar Antonio. Sucesorio Familiar Narb. 1 Acdo. en Incidente. Núm. Exp. 662/2021 Remoción de Albacea.
Pedroza Morquecho Juan Carlos y Martínez Salazar Brenda. Juris. Voluntaria Familiar Mhm. 1 Acdo. Núm. Exp. 2218/2023.
Peto Cruz Ana Cecilia vs. Josué Isaac Luna Chino. Controversias del Orden Familiar Narb. 1 Acdo. Núm. Exp. 886/2021.
Peña Estévez Maritza vs. Vega Ávalos Héctor. Especial Familiar Narb. 1 Acdo. Núm. Exp. 1462/2022.
Pimentel Pérez Mara Charlotte vs. Amézcua Jiménez Christopher Jaffet. Controversias del Orden Familiar 1 Acdo. Núm. Exp. 1242/2021.
Recio González Rogelio. Ord. Civil Familiar Narb. 1 Acdo. Núm. Exp. 198/2023.
Rivas García Rosalía vs. Corona García Ulises. Especial Familiar 1 Acdo. en Otros. Núm. Exp. 348/2017 Tomo III.
Rodríguez Villanueva Brenda vs. Gustavo Adolfo Brito Sánchez. Controversias del Orden Familiar 1 Acdo. Núm. Exp. 582/2018.
Rosas Lemus Gabriela vs. Tobilla Segura Hessler Misael. Controversias del Orden Familiar 1 Acdo. Núm. Exp. 1946/2018.
Salazar López Ignacio. Sucesorio Familiar Narb. 2 Acdos. Núm. Exp. 1960/2017.
Salinas González Liliana vs. Sotelo Rodríguez Daniel. Controversias del Orden Familiar Exh. 1 Acdo. en Exhorto. Núm. Exp. 306/2024.
Sánchez Martínez Esperanza vs. Flores Juárez Martín. Especial Familiar Mhm. 1 Acdo. Núm. Exp. 1780/2023.
Sánchez Zavala Zenaida su Sucesión. Sucesorio Familiar Mhm. 1 Acdo. Núm. Exp. 622/2022.
Sandoval Rangel Rodrigo vs. Gamboa Muñoz Itzel Ali. Especial Familiar Narb. 1 Acdo. Núm. Exp. 2114/2023.
Sandoval Villanueva María del Consuelo vs. Servando Juárez González. Controversias del Orden Familiar Narb. 1 Acdo. Núm. Exp. 1389/2019.
Segura Gallegos Monserrat Adriana vs. Flores Carreola Adán. Especial Familiar Mhm. 2 Acdos. en Incidente. Núm. Exp. 1300/2017 Inc. de Cuestiones Inherentes a la Disol. del Vinculo Matrimonial.
Torres Flores Sofía vs. Clemente Martínez Ricardo. Controversias del Orden Familiar Narb. 1 Acdo. Núm. Exp. 2046/2022.
Torres Hernández Rosa Esmeralda vs. Silva Flores Jonathan. Controversias del Orden Familiar Narb. 1 Acdo. Núm. Exp. 1610/2023.
Torres Martínez Óscar su Sucesión. Sucesorio Familiar Narb. 1 Acdo. Núm. Exp. 782/2022.
Ugalde Servín Néstor Agustín vs. Guadarrama Basante Irma Lorena. Especial Familiar Narb. 1 Acdo. Núm. Exp. 1892/2018 Inc. de Cump. de Pensión Alimenticia.

SOLO CONSULTA
SOLO CONSULTA
SOLO CONSULTA

Ugaldew Servín Néstor Agustín. Controversias del Orden Familiar Narb. 1 Acdo. en Incidente. Núm. Exp. 1892/2018 Cuentificación de Pensión Alimenticia.
Valenzuela Macías Blanca Guadalupe vs. Reyes Vargas José Luis. Controversias del Orden Familiar 1 Acdo. Núm. Exp. 1938/2022.
Vargas Estrella Gabriela Yanet vs. Rico Sánchez Álvaro Elías. Especial Familiar Mhm. 1 Acdo. en Incidente. Núm. Exp. 1674/2021 Inc. de Modificación de Pensión Alimenticia.
Ventura Jiménez Alan Alberto vs. Hernández Dávila Elizabeth. Controversias del Orden Familiar Mhm. 1 Acdo. Núm. Exp. 1448/2022.
Vertti Campos Yaroslava vs. Galván Soto Félix. Controversias del Orden Familiar Exh. 1 Acdo. en Exhorto. Núm. Exp. 52/2024.
Villaseñor Pérez Angélica Maritza vs. Jorge Daniel Espinoza García. Controversias del Orden Familiar Mhm. 3 Acdos. en Incidente. Núm. Exp. 1786/2010 Inc. de Cancel. de Alimentos.
Yáñez Tahuilan Valeria vs. Tian Gustavo Domínguez Corona. Especial Familiar Narb. 1 Acdo. Núm. Exp. 742/2020.
Zamora López Raymundo vs. Marroquín Vanegas Irene Azucena. Controversias del Orden Familiar Comparecencia Billete. 2 Acdos. Núm. Exp. 1944/2022.
De Almeida Lobo Adriana vs. Sánchez Olmos Héctor Gabriel. Especial Familiar 2 Acdos. Núm. Exp. 50/2024.
De Anda Ponce José y Amparo Gómez Pasten. Sucesorio Familiar Narb. 1 Acdo. en Otros. Núm. Exp. 1066/2020 Segunda Sección.
NO PUBLICADOS
Gómez Borja Jonas vs. Inocente Isidro Soledad. Especial Familiar Narb. 1 Acdo. en Incidente. Núm. Exp. 578/2022 Inc. de Aumento de Pensión Alimenticia.
Salgado Gutiérrez Karen Yessenia vs. Martínez Palomec Yamil. Controversias del Orden Familiar Narb. 1 Acdo. Núm. Exp. 254/2022.
Serna Pérez Martha Rosa vs. Cruz Acosta Juan. Controversias del Orden Familiar Narb. 1 Acdo. Núm. Exp. 1596/2009.
Yáñez Bon Cristóbal vs. Flores Martínez Regina Elizabeth. Controversias del Orden Familiar Narb. 1 Acdo. en Incidente. Núm. Exp. 1212/2019 Inc. de Modificación de Medidas Provisionales.
AUDIENCIA
Aragón San Luis Félix Octavio vs. Hernández Ibáñez Diana Alethia. Mhm. Aud. Controversias del Orden Familiar 1 Audiencia. Núm. Exp. 1972/2022.
Lujan Solís Rocío vs. Carlos Enrique Castillo Madrid. Aud. Controversias del Orden Familiar 1 Acdo. en Incidente. Núm. Exp. 1092/2005 Cancel. de Pensión.

EL SECRETARIO DE ACUERDOS
LIC. FELIPE DE JESÚS GONZÁLEZ OLIVOS

DÉCIMO CUARTO DE LO FAMILIAR

SECRETARÍA "A"
ACUERDOS DEL 22 DE FEBRERO DEL 2024

Aarón Luna Flores vs. María Ivette González Medina. Controversias del Orden Familiar 1 Acdo. Núm. Exp. 173/2024.
Alejandres Arellano Marisela vs. Méndez López Ricardo. Especial Familiar 1 Acdo. Núm. Exp. 279/2024.
Alma Estefania García Rodríguez vs. Ulises Rojas Barrera. Controversias del Orden Familiar 1 Acdo. Núm. Exp. 281/2024.
Antonio Hernández Martínez vs. Miriam Ramírez Yáñez. Especial Familiar 1 Acdo. Núm. Exp. 2231/2023.
Aparicio García Ana Lilia vs. Córdova Madariaga Pablo. Alim. 1 Acdo. Núm. Exp. 1585/2005.
Ávila Salazar Alberto. Juris. Voluntaria Familiar 1 Acdo. Núm. Exp. 909/2022.
Barranco Vargas Laura Verónica vs. Salinas Guajardo Gustavo Adolfo. Exh. Familiar Exhorto. 1 Acdo. en Exhorto. Núm. Exp. 317/2024.
Blanca Esther Navarro Hernández. Sucesorio Familiar 1 Acdo. Núm. Exp. 259/2024.
Caballero Barrios José Juan y Pérez González Liliana. Especial Familiar 1 Acdo. Núm. Exp. 27/2015.
Carlos Roberto Zambrano Gil vs. Mizraim Antonia López Romero. Especial Familiar 1 Acdo. Núm. Exp. 2255/2023.
Carriles Canedo Manuel su Suc. Int. Expdllo. 1 Acdo. Núm. Exp. 161/2006.
Castelán Espinosa Elvia Esmeralda vs. Moncada Téllez Adrián. Controversias del Orden Familiar 1 Acdo. en Cuadernillo. Núm. Exp. 411/2019 Consignaciones.
Corvera Rivas Mari Cruz vs. González Castillo Iván. Controversias del Orden Familiar Expdllo. 1 Acdo. Núm. Exp. 91/2020.
Dariana Anel González Amaya vs. Jonathan Alexis Salgado Hernández. Controversias del Orden Familiar 2 Acdos. Núm. Exp. 1591/2023.
Delgado González Rocío vs. De Jesús García Marcelo. Controversias del Orden Familiar 1 Acdo. Núm. Exp. 2023/2021 Principal.
Díaz Ortega Sergio. Sucesorio Familiar 1 Acdo. en Expedientillo. Núm. Exp. 107/1982.
Edwin Ortiz Serna vs. Lourdes Hernández González. Controversias del Orden Familiar Acuerdo. 2 Acdos. Núm. Exp. 1473/2023.
Emilia López Mejía vs. Rogelio Adrián Lagunas Estrada. Especial Familiar 1 Acdo. Núm. Exp. 283/2024.
Flores Juárez Leonardo. Sucesorio Familiar 1 Acdo. Núm. Exp. 921/2017.
Francisco Sosa Padilla vs. Irene Alcibar Cruz. Especial Familiar Expdllo. 1 Acdo. en Expedientillo. Núm. Exp. 1697/2023.
García Gaytán Miguel Pedro. Sucesorio Familiar Expedientillo. 1 Acdo. Núm. Exp. 1559/2021.
García Mejía Elba Liboria. Sucesorio Familiar 1 Acdo. en Cuadernillo. Núm. Exp. 553/2020 Sexta Apelación.
Gómez Patiño René. Sucesorio Familiar 1 Acdo. en Cuadernillo. Núm. Exp. 1057/2012 Secc. Cuarta.
González Hernández María de Lourdes vs. Colín García Gabriel. Alim. Comparec. Expedientillo. 1 Acdo. Núm. Exp. 1217/2006.
Gutiérrez Hernández Elisa Daniela vs. Rodríguez Domínguez Carlos Iván. Controversias del Orden Familiar 2 Acdos. Núm. Exp. 495/2023.
Hernández Barragán Héctor. Sucesorio Familiar 2 Acdos. Núm. Exp. 2007/2021.
Hernández Valseca Moisés vs. Díaz Lara Margarita. Controversias del Orden Familiar 9 Acdos. Núm. Exp. 1649/2022.
Hernández Valseca Moisés vs. Díaz Lara Margarita. Controversias del Orden Familiar 1 Acdo. en Cuadernillo. Núm. Exp. 1649/2022 Décimo Cuarta Apelación.
Hernández Valseca Moisés vs. Díaz Lara Margarita. Controversias del Orden Familiar 1 Acdo. en Cuadernillo. Núm. Exp. 1649/2022 Décimo Novena Apelación.
Hernández Valseca Moisés vs. Díaz Lara Margarita. Controversias del Orden Familiar 1 Acdo. en Cuadernillo. Núm. Exp. 1649/2022 Décimo Octava Apelación.
Hernández Valseca Moisés vs. Díaz Lara Margarita. Controversias del Orden Familiar 1 Acdo. en Cuadernillo. Núm. Exp. 1649/2022 Décimo Quinta Apelación.
Hernández Valseca Moisés vs. Díaz Lara Margarita. Controversias del Orden Familiar 1 Acdo. en Cuadernillo. Núm. Exp. 1649/2022 Décimo Septima Apelación.
Hernández Valseca Moisés vs. Díaz Lara Margarita. Controversias del Orden Familiar 1 Acdo. en Cuadernillo. Núm. Exp. 1649/2022 Décimo Sexta Apelación.
Hernández Martínez Ruth Amelia vs. Cedillo Hernández David Hilario. Especial Familiar 1 Acdo. Núm. Exp. 1021/2019.
Hernández Viveros Nabor. Sucesorio Familiar 2 Acdos. Núm. Exp. 999/2020.
Huerta Rosales Tranquilina su Sucesión. Sucesorio Familiar Acuerdo. 1 Acdo. en Incidente. Núm. Exp. 1259/2015 Inc. de Oposición Al Inventario y Avalúo.
Jorge Vicente Jiménez Victoriano. Sucesorio Familiar Comparecencia. 1 Acdo. Núm. Exp. 2021/2023.
Juan Pedro Jiménez Mendoza. Sucesorio Familiar 1 Acdo. Núm. Exp. 105/2024.
Katherine Cruz López vs. Hirving Alejandro Hernández Alanís. Controversias del Orden Familiar 1 Acdo. Núm. Exp. 1673/2023.
Labastida Batres Ivonne vs. Martínez Salinas Omar. Especial Familiar Expedientillo. 1 Acdo. Núm. Exp. 1123/2021.
Lambarry Argomedo Margarita. Sucesorio Familiar 1 Acdo. Núm. Exp. 413/2019 Tomo III Excusa del Jdo. 13 Familiar.
Lerin Ruíz Josefina. Sucesorio Familiar 1 Acdo. Núm. Exp. 149/2022.
Llamas Camacho Maribel. Interd. 1 Acdo. Núm. Exp. 1773/2007.
López Mosqueda Virginia vs. De la Rosa Guillén Raymundo. Controversias del Orden Familiar 1 Acdo. Núm. Exp. 1767/2022.

SOLO CONSULTA
SOLO CONSULTA
SOLO CONSULTA

Marco Antonio Gallegos Chávez vs. Alejandra Karina García Patiño. Controversias del Orden Familiar 2 Acdos. Núm. Exp. 1891/2023.
María Esther Barrios y López. Sucesorio Familiar 1 Acdo. Núm. Exp. 181/2024.
María Guadalupe Carmona Padilla vs. Enrique Álvarez Ramírez Erving. Especial Familiar 1 Acdo. Núm. Exp. 1743/2023.
Martínez Missett Maricruz vs. García Jiménez Alfredo. Especial Familiar Expedientillo. 1 Acdo. Núm. Exp. 1735/2022.
Martínez Pérez Iván Enrique vs. Vázquez Garrido Linda Anallely. Exh. Familiar Exhorto. 1 Acdo. en Exhorto. Núm. Exp. 311/2024.
Muñoz Vega María Teresa. Sucesorio Familiar 1 Acdo. Núm. Exp. 1775/2022.
Ortiz Ojeda Pilar América vs. Flores Flores Eduardo. Controversias del Orden Familiar 1 Acdo. en Incidente. Núm. Exp. 2053/2019 Inc. de Cesación de Pensión Alimenticia.
Pérez Hernández Juan. Sucesorio Familiar 1 Acdo. Núm. Exp. 153/2023.
Peña Víquez Arnulfo Gualberto vs. Trinidad Guerrero Ana Gabriela. Especial Familiar 1 Acdo. Núm. Exp. 1993/2018.
Portilla Blanco María Eugenia. Sucesorio Familiar 1 Acdo. Núm. Exp. 261/2022.
Primo Martínez Velázquez vs. Hipólita Noguerón Ramos. Especial Familiar 2 Acdos. Núm. Exp. 601/2023.
Quezada Zamora Pedro vs. Blanca Gloria Nelly Dorantes. Div. Incausado 1 Acdo. Núm. Exp. 1537/2011.
Ramírez Rodríguez Claudia Monserrat vs. Martínez Hurtado Diego. Controversias del Orden Familiar 1 Acdo. Núm. Exp. 249/2024 Principal.
Ramírez Yáñez Katya Charlen vs. Calderón Monroy Gustavo Rafael. Controversias del Orden Familiar 1 Acdo. Núm. Exp. 1055/2021.
Rivero Caletti Elvira su Sucesión. Sucesorio Familiar 1 Acdo. Núm. Exp. 711/2021.
Rolón Ocampo Karla vs. Miranda Santiago Jesús Gabriel. Controversias del Orden Familiar Expedientillo. 1 Acdo. Núm. Exp. 933/2022 1 Cuaderno.
Salazar y Ricalde Elsa María su Sucesiónm. Sucesorio Familiar Expedientillo. 1 Acdo. Núm. Exp. 957/2020.
Salgado Álvarez Óscar Octavio vs. Cervantes Espinosa Gloria Gricelda. Especial Familiar Expedientillo. 1 Acdo. Núm. Exp. 2361/2014.
Sánchez Ramírez Ana Petra vs. Alfredo Hernández Garrido. Controversias del Orden Familiar Acuerdo. 1 Acdo. Núm. Exp. 879/2023.
Sarmiento Franco Guillermo Raúl vs. Fanya Gabriela Cantón Ortiz. Div. Incausado 1 Acdo. Núm. Exp. 1283/2010.
Suárez Ángeles Gisela Belén vs. Armando Díaz Rodríguez. Controversias del Orden Familiar 1 Acdo. en Incidente. Núm. Exp. 1083/2023 Inc. de Nul. de Actuaciones.
Sénéchal Anne vs. Wavalet Thomas Gabriel. Controversias del Orden Familiar Expdllo. 1 Acdo. Núm. Exp. 2093/2017.
Torres León Vicenta. Sucesorio Familiar Expedientillo. 1 Acdo. Núm. Exp. 1837/2021.
Valdez Sánchez Agustín. Sucesorio Familiar Expedientillo. 1 Acdo. Núm. Exp. 1611/2017.
Velázquez Hernández Pedro. Sucesorio Familiar Expedientillo. 1 Acdo. Núm. Exp. 251/2018.
Velázquez Sánchez Nohemí vs. Rodríguez Ramírez Óscar Iván. Especial Familiar Expedientillo. 1 Acdo. Núm. Exp. 997/2020.
Ávalos Martínez Julia Lizete vs. Pacheco Padilla José René. Controversias del Orden Familiar 1 Acdo. Núm. Exp. 833/2016.
NO PUBLICADOS
Bernal Rodríguez Raúl vs. Hernández Hernández Liliana. Especial Familiar 1 Acdo. Núm. Exp. 843/2016.
Brenda Lara Sánchez vs. José Alberto Castro Aguilar. Especial Familiar 1 Acdo. Núm. Exp. 269/2024.
Camacho Méndez Heriberto Jesús vs. Duarte Blancas Viviana Elizabeth. Especial Familiar Expedientillo. 1 Acdo. Núm. Exp. 619/2023.
Cambranis Leciano María del Carmen. Sucesorio Familiar 1 Acdo. Núm. Exp. 871/2022.
Cruz González Mariana vs. García Arreguín Eduardo. Controversias del Orden Familiar Expedientillo. 1 Acdo. Núm. Exp. 1423/2016.
Estrada Soto Álvaro David vs. Madrigal Vázquez Jocabeth Araceli. Controversias del Orden Familiar 1 Acdo. Núm. Exp. 573/2022.
Flores García Ángela Yadira vs. Olvera Blancas Armando. Controversias del Orden Familiar Comparecencia. 1 Acdo. Núm. Exp. 315/2024 Principal.
Flores Jiménez Rocío del Pilar vs. Pedraza Tlaxcala Galdino Nicolás. Controversias del Orden Familiar Expedientillo. 1 Acdo. Núm. Exp. 119/2013.
Gamiochipi y Carbajal Luis Antonio. Sucesorio Familiar 1 Acdo. Núm. Exp. 1177/2020.
Gaytán Galinzoga Marcelino vs. Márquez Balderas Alicia. Especial Familiar Expedientillo. 1 Acdo. Núm. Exp. 445/1979.
Gijón Estela. Sucesorio Familiar 1 Acdo. Núm. Exp. 1805/2021 Secc. Cuarta.
Gijón Estela. Sucesorio Familiar 1 Acdo. Núm. Exp. 1805/2021 Secc. Tercera.
Hernández García Lourdes vs. Luis Rojas Valencia. Especial Familiar 1 Acdo. en Incidente. Núm. Exp. 803/2023 Inc. de Liquidación de la Sociedad Conyugal.
Hernández Silva Edgar Omar vs. Gabriel Hernández García. Controversias del Orden Familiar Expedientillo. 1 Acdo. Núm. Exp. 823/2023.
Hernández Arteaga Gloria. Sucesorio Familiar 1 Acdo. Núm. Exp. 1019/2022 Secc. Segunda.
Hernández Arteaga Gloria. Sucesorio Familiar 1 Acdo. en Cuadernillo. Núm. Exp. 1019/2022 Secc. Tercera.
Hernández Romero José Eduardo. Sucesorio Familiar Expedientillo. 1 Acdo. Núm. Exp. 1433/2021.
López Ortega María Iris su Sucesión. Sucesorio Familiar 1 Acdo. en Incidente. Núm. Exp. 943/2019 Inc. de Remoción de Albacea 2.
Nancy Alaniz Macías vs. Mihair Hernández Martínez Adán. Especial Familiar 1 Acdo. Núm. Exp. 273/2024.
Olmos Naranjo Lucero vs. Vela Calderón Víctor Hugo. Especial Familiar 1 Acdo. en Incidente. Núm. Exp. 151/2016 Inc. de Guarda y Custodia y Alimentos.
Pérez Flores María Alicia su Sucesión. Sucesorio Familiar Expedientillo. 1 Acdo. Núm. Exp. 1029/2018.
AUDIENCIA
Hernández Solís Maricela vs. Alan Alberto Reyes Fraire. Aud. Controversias del Orden Familiar 1 Audiencia. Núm. Exp. 1881/2023.
Zamora Castillo Alejandra vs. Padrón Abad José Antonio Aud. Especial Familiar. 1 Acdo. en Incidente. Núm. Exp. 1923/2016 Inc. de Modificación de Convenio.
Zúñiga Pichardo Rafael. Aud. Sucesorio Familiar. 1 Audiencia. Núm. Exp. 1381/2023.

SENTENCIAS DEFINITIVAS DEL 22 DE FEBRERO DEL 2024

Juárez Tinajero Emma. Sucesorio Familiar Sent. Def. 1 Núm. Exp. 1975/2022 Secc. Cuarta

SENTENCIAS INTERLOCUTORIAS

Resendíz Zenil Leovigilda su Sucesión. Sucesorio Familiar Sent. Interl. 1 Núm. Exp. 699/2019
Trejo Aldana María Asención y Otros. Sucesorio Familiar Sent. Interl. 1 Núm. Exp. 199/2023

LA SECRETARIA DE ACUERDOS
LIC. ELISA ACEVEDO SOLIS

SECRETARÍA "B"
ACUERDOS DEL 22 DE FEBRERO DEL 2024

Abarca Patiño Lesly Abril vs. Moreno Pérez Omar Iván. Controversias del Orden Familiar Dada Nueva Cuenta. 1 Acdo. en Expedientillo. Núm. Exp. 110/2017 Expedientillo.
Aguilar Martínez José Paulo. Sucesorio Familiar 1 Acdo. Núm. Exp. 70/2023.
Anzures Velázquez Manuel. Int. (Ar). 1 Acdo. Núm. Exp. 2008/2010.
Arturo Rodríguez Miranda vs. Lilia Yazmín Amézcua Rodríguez. Especial Familiar Dada Nueva Cuenta. 1 Acdo. en Expedientillo. Núm. Exp. 610/2023.
Aydeth Jacziry Torres Martínez vs. José Manuel Contreras Buendía. Controversias del Orden Familiar 1 Acdo. Núm. Exp. 1792/2023.
Barrio Arroyo Carlos Alfredo su Sucesión. Sucesorio Familiar Dada Nueva Cuenta. 3 Acdos. en Expedientillo. Núm. Exp. 2194/2015.
Bastida Salazar Linda Susana vs. Urrutia Morales Ramón. Especial Familiar 1 Acdo. en Expedientillo. Núm. Exp. 1150/2020.
Bolívar Serna Joaquín. Sucesorio Familiar 1 Acdo. Núm. Exp. 1544/2022.
Botello Torres Mercedes. Sucesorio Familiar Ratificación. 1 Acdo. Núm. Exp. 116/2018.

SOLO CONSULTA
SOLO CONSULTA
SOLO CONSULTA

Cerón Hernández María Elena vs. Juárez Velázquez José Humberto. Controversias del Orden Familiar 2 Acdos. en Expedientillo. Núm. Exp. 534/2009.

Ceñal M. Ricardo Francisco vs. Del Campo Alicia Cao. Especial Familiar 1 Acdo. en Expedientillo. Núm. Exp. 240/2005.

Chagoya Chagoya Verónica Leticia vs. Vázquez Sánchez Eduardo. Controversias del Orden Familiar 1 Acdo. en Expedientillo. Núm. Exp. 1552/2012.

Chávez Gómez Laura Irene vs. Jiménez Casañas Valente Octavio. Especial Familiar 1 Acdo. Núm. Exp. 1366/2021.

David Aarón Mendoza López vs. Arizbeth González Galván Katia. Especial Familiar 1 Acdo. Núm. Exp. 1770/2023.

Dueñas Arteaga Francisco vs. Chávez Beltrán Ana María. Especial Familiar 1 Acdo. Núm. Exp. 2002/2016.

Díaz Pérez Mariana vs. Jasso Hernández José Ascención. Controversias del Orden Familiar Computo (Ar). 2 Acdos. Núm. Exp. 2032/2023.

Escobar Montes de Oca Jorge. Sucesorio Familiar Dada Nueva Cuenta. 1 Acdo. en Expedientillo. Núm. Exp. 842/2007.

García Delgado Teresa vs. Alejandro Arizmendi Pacheco. Controversias del Orden Familiar Dada Nueva Cuenta. 1 Acdo. en Expedientillo. Núm. Exp. 582/2006.

García Sela Romero Érika Paola vs. Pérez Guerrero Eduardo David. Controversias del Orden Familiar 1 Acdo. Núm. Exp. 782/2012.

García González Ricardo vs. Elizalde Mancilla Heidi Janet. Controversias del Orden Familiar Dada Nueva Cuenta. 1 Acdo. Núm. Exp. 554/2020 Tomo LI del Cuad. Principal.

González Rosales Lorena de la Luz vs. Panohaya Flores José Juan. Especial Familiar 1 Acdo. en Incidente. Núm. Exp. 4/2013 Inc. en Vía de Apremio.

Gutiérrez Pintor Daniel vs. Pintor Mateo Silvia. Controversias del Orden Familiar 1 Acdo. Núm. Exp. 1654/2023.

Heredia Guerrero Gladys. Int. 1 Acdo. Núm. Exp. 1212/2003.

Heredia Torres Claudia Itzel vs. Buerba Martínez Víctor Manuel. Especial Familiar Expdllo. (Ar). 1 Acdo. en Expedientillo. Núm. Exp. 2156/2014.

Hernández Becerril Emmanuel Efraín vs. Peña Cárdenas Imelda. Controversias del Orden Familiar 1 Acdo. Núm. Exp. 502/2022.

Hernández Garduño Lucía. Sucesorio Familiar 1 Acdo. en Expedientillo. Núm. Exp. 778/2020.

Hernández Osorio Martha Luz vs. Piedra Munive Esteban. Controversias del Orden Familiar 1 Acdo. Núm. Exp. 1151/2022 Exp. Principal Tomo LI.

Isabel Martínez Bumas vs. Daniel Iván Jazmín Tello. Controversias del Orden Familiar 1 Acdo. Núm. Exp. 414/2023.

Juárez Urban María de Los Ángeles vs. Beyart López Óscar. Controversias del Orden Familiar 2 Acdos. en Expedientillo. Núm. Exp. 1222/2013.

Leticia Ivonne Rodríguez Gallardo vs. Francisco Luis Roldán. Controversias del Orden Familiar 1 Acdo. Núm. Exp. 1490/2023.

Maldonado Mora David vs. Santiago Zaragoza Cielo Fabiola. Controversias del Orden Familiar 1 Acdo. en Cuadernillo. Núm. Exp. 218/2021 Inc. de Cambio de Guarda y Custodia.

María Cristina López Ochoa vs. Vidaña Chávez Carlos. Especial Familiar 1 Acdo. Núm. Exp. 1638/2023.

María Esperanza Galarza Castillo vs. Juan Carlos Sedano Torrescano. Controversias del Orden Familiar 1 Acdo. en Incidente. Núm. Exp. 200/2007 Incidente.

Mercado Palomares Gerardo su Sucesión. Sucesorio Familiar Dada Nueva Cuenta. 1 Acdo. Núm. Exp. 680/2016 Tercera Apelación.

Mora Mendoza Gonzalo. Sucesorio Familiar Dada Nueva Cuenta. 1 Acdo. en Expedientillo. Núm. Exp. 638/2010.

Mosco García Perla Belem vs. Gómez Primero Alberto. Controversias del Orden Familiar 1 Acdo. en Expedientillo. Núm. Exp. 1950/2021.

Nelly Hernández Ramírez vs. René Adizain Loya Reyes. Controversias del Orden Familiar 1 Acdo. Núm. Exp. 20/2024.

Oliverio Humberto Villamil Pérez. Sucesorio Familiar 1 Acdo. Núm. Exp. 1314/2023.

Óscar Fernando Jiménez Alcántara vs. Silvia Elvira Meza Campos. Especial Familiar 1 Acdo. Núm. Exp. 6/2024.

Piedad Martínez Carla Ivonne y Piedad Martínez Aidée Margarita vs. Piedad Cortés Juan Carlos. Controversias del Orden Familiar 1 Acdo. Núm. Exp. 1592/2021.

Ramos Domínguez Viridiana vs. Gurgua López Gabriel. Controversias del Orden Familiar 1 Acdo. en Expedientillo. Núm. Exp. 170/2022.

Rea Juárez Facundo su Sucesión. Sucesorio Familiar 1 Acdo. Núm. Exp. 916/2021.

Rodríguez Flores Omar vs. Kenia Zayareth Fernández Palomares. Controversias del Orden Familiar 1 Acdo. Núm. Exp. 1486/2023.

Rodríguez Guzmán Roberto vs. Federico Mejía María de Lourdes. Especial Familiar Vía de Apremio II (Ar). 2 Acdos. en Cuadernillo. Núm. Exp. 1128/2014 Vía de Apremio II.

Rojas Acosta Christian vs. Redin Uribe Julia. Especial Familiar 1 Acdo. Núm. Exp. 1396/2015.

Romero Pérez Arturo vs. Diana Concepción Morales Cruz. Controversias del Orden Familiar 2 Acdos. Núm. Exp. 1904/2023.

Ruíz Martínez Rocío Guadalupe vs. Francisco Javier Canales Lucio. Especial Familiar Dada Nueva Cuenta. 1 Acdo. en Expedientillo. Núm. Exp. 776/2020.

Ruvalcaba Ríos Carolina vs. Rodríguez Acuña Juan Enrique. Especial Familiar 1 Acdo. en Expedientillo. Núm. Exp. 1196/2022.

Sanabria Rebolledo Raúl Humberto. Sucesorio Familiar 1 Acdo. Núm. Exp. 994/2017.

Sandoval Arias Herminio. Sucesorio Familiar Dada Nueva Cuenta (Ar). 1 Acdo. Núm. Exp. 244/2017.

Santana Hernández John Kevin vs. Yesenia Esmeralda Reyes Carrillo. Controversias del Orden Familiar 1 Acdo. Núm. Exp. 1692/2023.

Tania Rosiquez Zepeda vs. Esteban del Campo Domínguez. Controversias del Orden Familiar (Ar). 1 Acdo. Núm. Exp. 2254/2023.

Uribe Dávila Irma Susana vs. Muñoz Balderas Germán Alberto. Controversias del Orden Familiar 1 Acdo. en Incidente. Núm. Exp. 422/2017 Inc. de Cump. de Convenio.

Valdés Romero José Juan. Sucesorio Familiar 1 Acdo. en Incidente. Núm. Exp. 196/2018 Inc. de Remoción de Albacea.

Vélez Avilez Sabina. Sucesorio Familiar 1 Acdo. Núm. Exp. 1074/2020.

Villalbazo Montiel Jonathan Jesús vs. Vergara Zavaleta Ilce. Exh. Familiar Exhorto. 1 Acdo. en Exhorto. Núm. Exp. 316/2024.

Villegas Flores Enrique. Sucesorio Familiar 1 Acdo. en Expedientillo. Núm. Exp. 270/2021.

Yolanda Fuentes Torres. Sucesorio Familiar 1 Acdo. Núm. Exp. 1152/2023.

Zavala Cortés Paulo César vs. García Valencia Mónica. Especial Familiar 1 Acdo. en Expedientillo. Núm. Exp. 298/2014 Expedientillo.

MAL PUBLICADOS

Velázquez Lizaola Mónica del Carmen vs. Alex Olhovich Pérez. Especial Familiar 1 Acdo. en Expedientillo. Núm. Exp. 620/2023 Expdllo. (Ap).

NO PUBLICADOS

Abraham Moreno Gutiérrez. Juris. Voluntaria Familiar 1 Acdo. Núm. Exp. 262/2024.

Albarrán Silva Isabel Cristina vs. Victorica Gómez Óscar. Especial Familiar 1 Acdo. en Cuadernillo. Núm. Exp. 1004/2004 Inc. de Cancel. de Pensión Alimenticia.

Albino Alcántara Miriam vs. Haro Gándara Andrres Sebastián. Controversias del Orden Familiar 1 Acdo. Núm. Exp. 1542/2023.

Alfredo Silva Rendón. Sucesorio Familiar 1 Acdo. Núm. Exp. 2234/2023.

Cruz González Rosalba. Sucesorio Familiar 1 Acdo. Núm. Exp. 1870/2023.

Cruz Sánchez Jéssica Janet vs. Salinas Villanueva Iván de Jesús. Controversias del Orden Familiar Dada Nueva Cuenta. 1 Acdo. en Cuadernillo. Núm. Exp. 684/2022 Tercera Apelación.

Diana Karen Rodriguiez Molina vs. Eduardo Marañon Reyes. Especial Familiar 2 Acdos. Núm. Exp. 264/2024.

Díaz Esparza Lucía Jaquelíne vs. Mota Núñez David. Controversias del Orden Familiar 1 Acdo. Núm. Exp. 1462/2022.

Enrique Rangel Aguilar vs. Karina Renee Gómez Domínguez. Especial Familiar 2 Acdos. Núm. Exp. 56/2024.

Francisco Soto Chávez vs. Guadalupe Victoria Bolaños Rodríguez. Especial Familiar 1 Acdo. Núm. Exp. 260/2024.

González Villa Marco Antonio Benito vs. Compeán Oliveros Geraldina. Especial Familiar 2 Acdos. Núm. Exp. 1532/2013.

González Villa Marco Antonio Benito vs. Compeán Oliveros Geraldina. Especial Familiar 1 Acdo. en Cuadernillo. Núm. Exp. 1532/2013 Inc. de Compensación.

SOLO CONSULTA
SOLO CONSULTA
SOLO CONSULTA

Hernández Mena Luis Fernando vs. Camacho D Amico Antonella. Especial Familiar 1 Acdo. en Incidente. Núm. Exp. 210/2017 Inc. de Incumplimiento de Convenio.
León Reyes Hugo Neftalí vs. Muñoz Gazca Marcela Alejandra. Especial Familiar 2 Acdos. Núm. Exp. 472/2020.
León Reyes Hugo Neftalí vs. Muñoz Gazca Marcela Alejandra. Especial Familiar 4 Acdos. en Incidente. Núm. Exp. 472/2020 Inc. de Guarda y Custodia.
Lira Zepeda Juan Pedro. Esp. Hip. 1 Acdo. Núm. Exp. 926/1999.
Maya Macedo Roberto vs. Vázquez Bonifaz Jéssica Paola. Controversias del Orden Familiar 1 Acdo. Núm. Exp. 208/2022.
Montaño Espinosa Maritza Lilián vs. Liera Pérez Luis Ángel. Controversias del Orden Familiar 1 Acdo. Núm. Exp. 650/2011.
Montaño Espinosa Maritza Lilián vs. Liera Pérez Luis Ángel. Controversias del Orden Familiar 1 Acdo. en Incidente. Núm. Exp. 650/2011 Inc. de Cancel. de Pensión Alimenticia.
Morales Gutiérrez Javier. Int. 1 Acdo. Núm. Exp. 1366/1998.
Rea Juárez Facundo su Sucesión. Sucesorio Familiar 1 Acdo. Núm. Exp. 916/2021.
Romero Hernández Rodolfo vs. Loperena Sámano Susana. Especial Familiar 1 Acdo. en Incidente. Núm. Exp. 640/2016 Inc. de Ejecc. de Pensiones Alimenticias Vencidas y No Pagadas.
Sosa Mazadiego Esperanza su Suc. Sucesorio Familiar Dada Nueva Cuenta. 1 Acdo. en Expedientillo. Núm. Exp. 2320/2014.
Tovar Sayago Onésima Silvia vs. Enrique Henrnandez López. Especial Familiar 1 Acdo. Núm. Exp. 18/1988.
Valdés Romero José Juan. Sucesorio Familiar 1 Acdo. en Incidente. Núm. Exp. 196/2018 Inc. de Remoción de Albacea.
Victoria Rodríguez Hernández vs. Ana María Negrete Maqueda. Sucesorio Familiar 1 Acdo. Núm. Exp. 164/2024.
Yesenia Ruíz Estrada vs. Carlos Edgar Rangel Téllez. Controversias del Orden Familiar 1 Acdo. Núm. Exp. 1962/2023.
De Jesús Pérez Paula su Sucesión vs. De Jesús Pérez Paula. Sucesorio Familiar 1 Acdo. en Otros. Núm. Exp. 2056/2019 Segunda Sección.

AUDIENCIA

Cardoso Carranza Carla Geraldine vs. Vega Hernández Uriel Ángel. Aud. (Ar) Controversias del Orden Familiar 1 Audiencia. Núm. Exp. 1796/2023.
Olivares Andrés Berenice vs. Lujano Ramírez Miguel Ángel. Aud. (Ar) Controversias del Orden Familiar 1 Audiencia. Núm. Exp. 1246/2023.
Sánchez Bustamante Lucía vs. Vargas Reyes Iván. Aud. (Ar) Controversias del Orden Familiar 1 Audiencia. Núm. Exp. 1784/2023.
Víctor Sergio Ríos y Jiménez. Aud. Información Testim. Juris. Voluntaria Familiar. 1 Audiencia. Núm. Exp. 1918/2023.

SENTENCIAS INTERLOCUTORIAS

Fosado Muñoz Lizbeth vs. Pizarro Suárez García Federico. Especial Familiar Sent. Interlocutoria. 1 Sent. Interl. en Incidente. Núm. Exp. 1930/2022 Inc. de Cump. de Convenio

LA SECRETARIA DE ACUERDOS
LIC. MARTHA VELASCO GONZÁLEZ

DÉCIMO QUINTO DE LO FAMILIAR

SECRETARÍA "A"
ACUERDOS DEL 22 DE FEBRERO DEL 2024

Acosta Malanco Juan Isaías. Sucesorio Familiar Tramite. 2 Accdos. Núm. Exp. 2155/2019 Secc. Tercera.
Alcántara Juárez José Juan su Sucesión. Sucesorio Familiar Tramite. 1 Acdo. Núm. Exp. 149/2024 Principal.
Barrón Mason Christian Alberto vs. Cantoral Díaz María Teresa. Controversias del Orden Familiar 1 Acdo. Núm. Exp. 1233/2023 Principal.
Bazdresch y Parada Carlos Jaime. Juris. Voluntaria Familiar Acuerdo. 1 Acdo. Núm. Exp. 2169/2015 Tomo IV.
Briones Casiano Elizabeth vs. Gómez Sánchez José Miguel. Controversias del Orden Familiar 1 Acdo. Núm. Exp. 1997/2023 Principal.
Briones Comparan Juana Alejandra vs. Javier Bárcenas Granados. Controversias del Orden Familiar 1 Acdo. Núm. Exp. 1519/2007.
Carbajal Guerra Gabriela Patricia vs. León Galindo Ricardo Arturo. Controversias del Orden Familiar Nuevo. 1 Acdo. Núm. Exp. 293/2024 Principal.
Contreras Romualdo Diana vs. Téllez Morales Edgar. Controversias del Orden Familiar Exhorto. 1 Acdo. Núm. Exp. 261/2024 Exhorto.
Corona León María Eugenia. Sucesorio Familiar 1 Acdo. en Incidente. Núm. Exp. 665/2017 Inc. de Cobro de Rentas.
Cortés Heras Alejandra Guadalupe vs. López Medel José Manuel. Controversias del Orden Familiar Tramite. 4 Acdos. Núm. Exp. 1873/2023 Principal.
Covarrubias Canchola Antonio. Sucesorio Familiar Acuerdo. 2 Acdos. Núm. Exp. 1731/2017.
Espinoza Sánchez Elizabeth vs. Cedillo Galván Guillermo. Controversias del Orden Familiar 1 Acdo. Núm. Exp. 2003/2023 Principal.
Félix Díaz Placeres Ernesto Víctor Manuel Gabriel Sus Sucesión. Sucesorio Familiar Tramite. 2 Acdos. Núm. Exp. 119/2015 Principal (1746/18).
Fernández Ortiz Rosa Griselda y Plancarte Fernández Sara Regina vs. Plancarte Hernández Edgar. Controversias del Orden Familiar Acuerdo. 1 Acdo. Núm. Exp. 1237/2022 Principal.
Flores Romero María del Carmen vs. Galván Teyer Randy. Controversias del Orden Familiar Tramite. 1 Acdo. Núm. Exp. 1815/2023 Principal.
Félix Díaz Mansi Ernesto Gabriel vs. Velarde Bogen Mónica María y Juan Manuel Ramos. Ord. Civil Familiar Tramite. 2 Acdos. Núm. Exp. 1746/2018 Principal (119/15).
García Nájera María Karla vs. Martínez Morales Javier Alejandro. Controversias del Orden Familiar Audiencia. 1 Acdo. en Incidente. Núm. Exp. 1399/2012 Cancel. de Pensión Alimenticia.
Garza Rocha David Álvaro vs. Yépez Zúñiga Marina Ofelia. Especial Familiar Tramite. 1 Acdo. Núm. Exp. 2169/2023 Principal.
González Luna Alma Violeta vs. Infante Mendoza Iván. Controversias del Orden Familiar Tramite. 1 Acdo. Núm. Exp. 501/2022 Principal.
Gudiño Carmona Ismael. Sucesorio Familiar Acuerdo. 2 Acdos. en Amparo. Núm. Exp. 1475/2014 52/2024 - II.
Gutiérrez Cevera Freddy vs. María Guadalupe Plascencia Quintana. Especial Familiar Tramite. 1 Acdo. Núm. Exp. 2267/2016.
Gutiérrez Alcantar Salvador vs. Medina Sánchez María Estrella. Especial Familiar Tramite. 1 Acdo. Núm. Exp. 1311/2022 Principal Tomo II.
Hernández Aguilar Carmen. Sucesorio Familiar Tramite. 2 Acdos. Núm. Exp. 2129/2022 Principal.
Hernández Leyva Sandra vs. Garcia Monroy Joel. Controversias del Orden Familiar Tramite. 1 Acdo. Núm. Exp. 2155/2022.
Hernández Morales Antonio. Sucesorio Familiar Acuerdo. 2 Acdos. Núm. Exp. 1599/2021 Secc. Cuarta (Liquidación y Partición).
Hernández Espitia Gabriel vs. González Colón Alma Viridiana. Controversias del Orden Familiar Tramite. 1 Acdo. Núm. Exp. 235/2020.
Hernández Martínez Mayra Jazmín vs. García Pineda Genaro. Controversias del Orden Familiar Audiencia. 1 Acdo. Núm. Exp. 1617/2022 Principal Tomo II.
Julián Álvarez Karla Nallely vs. Durán Castro Manuel. Controversias del Orden Familiar Acuerdo. 2 Acdos. Núm. Exp. 1239/2022 Principal.
Lamas Cervantes Fanny Vianey vs. Millán García Alberto. Controversias del Orden Familiar Tramite. 2 Acdos. Núm. Exp. 709/2023 Principal.
Landon Valencia Érika vs. Carreón Miranda Martín. Especial Familiar Tramite. 1 Acdo. Núm. Exp. 1983/2023 Principal.
López Duarte Reyna y Romero Saldivar Roberto vs. Santiago García Raúl. Controversias del Orden Familiar Acuerdo. 1 Acdo. Núm. Exp. 1093/2022.
López Saucedo María del Pilar vs. Sánchez Hrnandez Alejandro. Controversias del Orden Familiar Tramite. 1 Acdo. en Incidente. Núm. Exp. 885/1997 Inc. de Cesación de Pago de Pensión Alimenticia.
Manuel de la Cruz Mariela vs. Uribe González Christian Arturo. Controversias del Orden Familiar Nuevo. 1 Acdo. Núm. Exp. 279/2024 Principal.
Maqueda y Lucas María del Carmen su Sucesión. Sucesorio Familiar Tramite. 1 Acdo. Núm. Exp. 1825/2023 Principal.
Martínez Camarena Rafael su Sucesión. Sucesorio Familiar Nuevo. 1 Acdo. Núm. Exp. 231/2024 Principal.
Martínez de Galván Zenaida, su Sucesión. Sucesorio Familiar Tramite. 1 Acdo. Núm. Exp. 157/2017.
Méndez Dueñas María de la Luz vs. Acosta Calixto Raymundo. Especial Familiar Nuevo. 1 Acdo. Núm. Exp. 269/2024 Principal.

SOLO CONSULTA
SOLO CONSULTA
SOLO CONSULTA

Montenegro Delgado María Felícitas su Sucesión. Sucesorio Familiar Dada. 1 Acdo. Núm. Exp. 1397/2023 Seccón Cuarta (Proyectode Partición).
Montero Cabrera Lucía. Sucesorio Familiar Tramite. 1 Acdo. Núm. Exp. 1335/2022 Principal.
Morales Blancas Daniela vs. Miguel Ángel Villa Pérez. Controversias del Orden Familiar Audiencia. 1 Acdo. Núm. Exp. 377/2023 Principal.
Morales Martínez Sonia vs. Arteaga Guarota Javier. Controversias del Orden Familiar Tramite. 1 Acdo. Núm. Exp. 209/2024 Principal.
Moreno Martínez Anahi vs. Carapia Rangel Genaro. Controversias del Orden Familiar 1 Acdo. Núm. Exp. 2009/2023 Principal.
Noh Cih Lenin Bertrand vs. Martínez Ciprián Gabriela. Controversias del Orden Familiar Tramite. 1 Acdo. Núm. Exp. 533/2022 Principal Tomo II.
Olmedo Mendoza Beatriz su Sucesión. Sucesorio Familiar Tramite. 1 Acdo. Núm. Exp. 1727/2023 Principal.
Ortiz Almazán Claudia vs. Barán Betancourt Jonathan Wladimir. Especial Familiar Nuevo. 1 Acdo. Núm. Exp. 297/2024 Principal.
Pacheco Patraca Marco Antonio vs. González Carrillo Thalia Fernanda. Controversias del Orden Familiar Tramite. 2 Acdos. Núm. Exp. 1887/2022 Principal.
Pérez Flores Carlos Alberto vs. Buenrostro Cano Irma. Especial Familiar Acuerdo. 5 Acdos. en Otros. Núm. Exp. 303/2016 Inc. de Liquidación de la Sociedad Conyugal Tomo II.
Pérez Flores Carlos Alberto vs. Buenrostro Cano Irma. Especial Familiar Acuerdo. 2 Acdos. en Incidente. Núm. Exp. 303/2016 Pago de Pensión Alimenticia.
Pérez Zamora Daniela Alejandra vs. Santiago Ponce Héctor Antonio. Controversias del Orden Familiar Tramite. 1 Acdo. en Incidente. Núm. Exp. 1803/2022 Modificación de Convcenio.
Ramírez León Agripina. Sucesorio Familiar Tramite. 1 Acdo. Núm. Exp. 125/2023 Principal.
Ramírez Mosqueda María del Carmen vs. Alegre Alonso Juan Antonio. Especial Familiar Acuerdo. 1 Acdo. en Incidente. Núm. Exp. 2057/2022 Inc. de Pago de Indemnización O. Compensación Económica.
Razo González Ana Rosa vs. González García Luis Felipe. Controversias del Orden Familiar Acuerdo. 1 Acdo. Núm. Exp. 2163/2023 Principal.
Reyes Guerrero Jorge Antonio. Sucesorio Familiar Acuerdo. 2 Acdos. en Incidente. Núm. Exp. 415/2021 Inconformidad y Oposición Al Inventario y Avalúo.
Rivera Charles Susan Nallely vs. Teco Pérez Julio César. Exh. Familiar Exhorto. 1 Acdo. en Exhorto. Núm. Exp. 237/2024 Principal.
Rocha Domínguez Carolina vs. Gregorio Lozada Cardoso. Controversias del Orden Familiar Tramite. 1 Acdo. en Incidente. Núm. Exp. 611/2002 Inc. de Incremento de Pensión Alimenticia.
Román Maya María Cristina vs. Ruíz Gallegos Juan Carlos. Controversias del Orden Familiar Tramite. 1 Acdo. Núm. Exp. 251/2024 Principal.
Romero García Alfonso vs. Gómez Becerril Martha Silvia. Especial Familiar Tramite. 1 Acdo. Núm. Exp. 1685/2023 Principal.
Ruíz Rosas Sara. Sucesorio Familiar Tramite. 1 Acdo. Núm. Exp. 763/2021 Secc. Cuarta.
Ruíz Romero Ana María. Sucesorio Familiar Tramite. 1 Acdo. Núm. Exp. 35/2016.
Salinas Monroy Gabriela. Sucesorio Familiar Acuerdo. 2 Acdos. Núm. Exp. 529/2023 Principal.
Shirasago Germán Roberto vs. Domínguez Trejo Rosa Lucía. Especial Familiar Acuerdo. 1 Acdo. en Incidente. Núm. Exp. 705/2000 Nul. de Actuciones y Notificación.
Tenorio Sánchez Ana María su Sucesión. Sucesorio Familiar Tramite. 1 Acdo. Núm. Exp. 1845/2023 Principal.
Tepox Santiago Ana Laura vs. Montaño Sánchez José Guillermo. Controversias del Orden Familiar Acuerdo. 1 Acdo. Núm. Exp. 225/2022 Principal Tomo II.
Torres Alejandre María Esther vs. Romero Toledo Alejandro. Controversias del Orden Familiar Tramite. 1 Acdo. Núm. Exp. 1327/2021.
Torres Moreno Rosa María. Juris. Voluntaria Familiar Audiencia. 1 Acdo. Núm. Exp. 935/2023 Principal.
Trinidad Vargas Karla Gabriela vs. Aguilar Contreras Juan Ramiro. Controversias del Orden Familiar Tramite. 2 Acdos. Núm. Exp. 1985/2022 Tomo II.
Trinidad Vargas Karla Gabriela vs. Aguilar Contreras Juan Ramiro. Controversias del Orden Familiar Tramite. 1 Acdo. Núm. Exp. 856/2023 Principal.
Urban Ceballos David. Sucesorio Familiar Tramite. 1 Acdo. Núm. Exp. 1277/2018.
Valeriano Becerril Pedro. Sucesorio Familiar Tramite. 1 Acdo. Núm. Exp. 223/2023 Principal.
Vázquez Méndez Brenda Rocío vs. Platas Laguna Carlos Arturo. Controversias del Orden Familiar Acuerdo. 1 Acdo. Núm. Exp. 57/2024 Principal.
Vázquez Moreno Fernando. Sucesorio Familiar Apel. Ambos Efectos. 1 Acdo. Núm. Exp. 1763/2021 Principal.
Velasco Abarca Carlos Arturo. Sucesorio Familiar Acuerdo. 1 Acdo. Núm. Exp. 777/2009 Secc. Cuarta.
Vieyra Reyes Amelia. Sucesorio Familiar Acuerdo. 4 Acdos. Núm. Exp. 1663/2021 Secc. Segunda.
Yáñez Sotelo Eduardo Ismael vs. Castañeda Márquez Naomi Alejandra. Controversias del Orden Familiar Tramite. 1 Acdo. Núm. Exp. 205/2023 Principal.
Zarco Delgado Fernando Arturo vs. Cortina Hernández Mayra Edith. Controversias del Orden Familiar Tramite. 1 Acdo. Núm. Exp. 1743/2022 Principal.

NO PUBLICADOS

Anzaldo Ramírez Lucio. Sucesorio Familiar Tramite. 1 Acdo. Núm. Exp. 335/2013.
Ávalos Arroyo Paulina vs. Romero Fuentes Fabrizio. Controversias del Orden Familiar Tramite. 1 Acdo. en Incidente. Núm. Exp. 119/2023 Cambio de Guardia y Cutodia.
Baca Buñuelos Ángel Mario. Especial Familiar Tramite. 1 Acdo. Núm. Exp. 1963/2022 Principal.
Carrada Lazo Ramiro Guadalupe. Ord. Civil Familiar Tramite. 1 Acdo. Núm. Exp. 2009/2021.
Cortés Heras Alejandra Guadalupe vs. López Medel José Manuel. Controversias del Orden Familiar Tramite. 1 Acdo. Núm. Exp. 1873/2023 Principal.
Diez Gutiérrez Senties María Eugenia vs. Castrejón Nájera Aurelio. Especial Familiar Tramite. 1 Acdo. Núm. Exp. 963/1993.
Guerrero Figueroa Érika Nayelli vs. Medina Padilla Francisco Javier. Ord. Civil Familiar Tramite. 1 Acdo. Núm. Exp. 45/2015.
Gutiérrez Cevera Freddy vs. María Guadalupe Plascencia Quintana. Especial Familiar Tramite. 1 Acdo. Núm. Exp. 2267/2016.
Gutiérrez Vázquez Raúl. Juris. Voluntaria Familiar Tramite. 1 Acdo. Núm. Exp. 2065/2023 Principal.
Gutiérrez Alcantar Salvador vs. Medina Sánchez María Estrella. Especial Familiar Tramite. 1 Acdo. Núm. Exp. 1311/2022 Principal Tomo II.
Hernández Aguilar Carmen. Sucesorio Familiar Tramite. 1 Acdo. Núm. Exp. 2129/2022 Principal.
Hernández Sandoval Leticia vs. Valerio Martínez Óscar. Especial Familiar Tramite. 1 Acdo. Núm. Exp. 1065/2019.
López Saucedo María del Pilar vs. Sánchez Hrnandez Alejandro. Controversias del Orden Familiar Tramite. 1 Acdo. en Incidente. Núm. Exp. 885/1997 Inc. de Cesación de Pago de Pensión Alimenticia.
Maqueda y Lucas María del Carmen su Sucesión. Sucesorio Familiar Tramite. 1 Acdo. Núm. Exp. 1825/2023 Principal.
Morales Martínez Sonia vs. Arteaga Guarota Javier. Controversias del Orden Familiar Tramite. 1 Acdo. Núm. Exp. 209/2024 Principal.
Moreno García Moisés. Sucesorio Familiar Tramite. 2 Acdos. Núm. Exp. 147/2021 Secc. Segunda de Inventarios y Avaluos.
Ramírez Arbizu Gabriela vs. Canedo Almaraz Emilio. Controversias del Orden Familiar Tramite. 1 Acdo. Núm. Exp. 341/2021 Principal Tomo II.
Rocha Domínguez Carolina vs. Gregorio Lozada Cardoso. Controversias del Orden Familiar Tramite. 1 Acdo. en Incidente. Núm. Exp. 611/2002 Inc. de Cesación de Pensión Alimenticia.
Rojo Muñoz Fernando. Controversias del Orden Familiar Tramite. 1 Acdo. Núm. Exp. 1301/2021.
Román Maya María Cristina vs. Ruíz Gallegos Juan Carlos. Controversias del Orden Familiar Tramite. 1 Acdo. Núm. Exp. 251/2024 Principal.
Rómulo Jiménez Diana vs. Reyes Contreras Francisco Javier. Controversias del Orden Familiar Tramite. 1 Acdo. en Incidente. Núm. Exp. 493/2000 de Cancel. de Pensión Alimenticia.
Sánchez Contreras María Isabel. Sucesorio Familiar Tramite. 1 Acdo. Núm. Exp. 1021/2023 Principal.

SOLO CONSULTA
SOLO CONSULTA
SOLO CONSULTA

Téllez Ramírez María de Lourdes vs. Guerrero Guerrero Armando. Especial Familiar Tramite. 1 Acdo. Núm. Exp. 131/2024 Principal.

Toledo Tovar María del Carmen Gabriela vs. González Mancilla David. Controversias del Orden Familiar Tramite. 1 Acdo. en Incidente. Núm. Exp. 1085/2013 Inc. de Aumento de Pensión Alimenticia (2).

Trinidad Vargas Karla Gabriela vs. Aguilar Contreras Juan Ramiro. Controversias del Orden Familiar Tramite. 1 Acdo. Núm. Exp. 856/2023 Principal.

SENTENCIAS DEFINITIVAS DEL 22 DE FEBRERO DEL 2024

Rodríguez Montiel Mario Enrique. Sucesorio Familiar Sent. Def. 1 Núm. Exp. 1379/2015 Secc. Cuarta

SENTENCIAS INTERLOCUTORIAS

García Rodríguez María Guadalupe vs. Cetina Bravo Isaías. Juris. Voluntaria Familiar Sent. Interl. 1 Sent. Interl. en Incidente. Núm. Exp. 2113/2018 Inc. de Incumplimiento de Convenio

LA SECRETARIA DE ACUERDOS
LIC. CATALINA ORTEGA ROBLEDO

SECRETARÍA "B"
ACUERDOS DEL 22 DE FEBRERO DEL 2024

Aguilar López Adriana vs. Castillo Rodríguez Carlos Alberto. Especial Familiar 1 Acdo. Núm. Exp. 84/2024 Principal.

Aldana Pérez Juan su Sucesión. Sucesorio Familiar 1 Acdo. Núm. Exp. 1026/2022.

Arroyo Guzmán Viviana vs. Cabrera Posadas Armando. Controversias del Orden Familiar 1 Acdo. Núm. Exp. 1848/2023 Principal.

Avilés Martínez Floriberto. Sucesorio Familiar 1 Acdo. Núm. Exp. 878/2019 Secc. Segunda.

Borja Lara Carmela vs. Héctor Francisco Villanueva Rendón. Controversias del Orden Familiar 1 Acdo. Núm. Exp. 322/2024.

Brambila Díaz Reynaldo su Sucesión. Sucesorio Familiar 1 Acdo. Núm. Exp. 2028/2023 Principal.

Brito Pastrana Rossi Yadira vs. Hernández Hernández Samuel Jair. Controversias del Orden Familiar 1 Acdo. Núm. Exp. 1356/2023.

Cadena Olivos Guadalupe su Sucesión. Sucesorio Familiar Nuevo. 1 Acdo. Núm. Exp. 294/2024 Principal.

Calderón Romero María de Los Ángeles. Sucesorio Familiar 1 Acdo. Núm. Exp. 70/2017.

Castro Santos Gloria Euridice vs. Alejandro Roberto Pérez Pineda. Especial Familiar 1 Acdo. en Incidente. Núm. Exp. 2044/2017 Inc. de Alimentos, Guardia y Custodia y Convivencias.

Cristiani González Filadelfo su Sucesión. Sucesorio Familiar 1 Acdo. Núm. Exp. 2146/2023 Principal.

Enríquez Cristóbal Luis vs. Hernández García María de Lourdes. Especial Familiar 1 Acdo. Núm. Exp. 700/2019.

Fajardo Morales María Antonieta vs. Juan Homero Rodríguez Ramírez. Controversias del Orden Familiar 1 Acdo. en Expedientillo. Núm. Exp. 74/1999.

Fiscalia General de Justicia de la Ciudad de México Coordinación General de Investigación del Del. de Violencia Familiar. Juris. Voluntaria Familiar 1 Acdo. Núm. Exp. 2172/2023 Principal.

Fragoso Tron Edgar Octavio vs. Rodríguez Escalante Elda Noemí. Especial Familiar 1 Acdo. Núm. Exp. 1210/2023 Principal.

García Aldaco Elizabeth vs. Fernando Ramos Escobar. Especial Familiar 1 Acdo. Núm. Exp. 522/2017.

García Rodríguez Jesús su Sucesión. Sucesorio Familiar 2 Acdos. Núm. Exp. 1552/2022.

González Hernández Ana Yazarel vs. López Cedillo Israel. Controversias del Orden Familiar 1 Acdo. Núm. Exp. 1328/2023 Principal.

Hernández Alanís Jorge. Sucesorio Familiar 1 Acdo. Núm. Exp. 220/2022 Principal.

Hernández Martínez Mario Alberto Fabricio vs. Vega Ponciano Jocelyn. Especial Familiar Nuevo. 1 Acdo. Núm. Exp. 298/2024 Principal.

Herrera Alavez Elvia Sara vs. Meza Canseco Eduardo. Ord. Civil Familiar 3 Acdos. Núm. Exp. 414/2023 Principal.

Jorge Romero Aguirre. Ord. Civil Familiar 1 Acdo. Núm. Exp. 634/1996 Rendición de Cuentas.

José Luis Guzmán Camacho vs. Cecilia Meneses Morales. Ord. Civil Familiar Acuerdo. 1 Acdo. en Incidente. Núm. Exp. 398/2016 Inc. de Nulidad.

Juan Miguel Tapia vs Yazmin Moctezuma Montaño tomo iii 1 acdo. expediente 1318/2023

Leyva López Anallely vs. Gutiérrez Saucedo Miguel Ángel. Especial Familiar 1 Acdo. Núm. Exp. 2034/2023 Principal.

López Rodríguez Gloria vs. Aguilar Rodríguez Anastacio. Especial Familiar 1 Acdo. Núm. Exp. 2352/2015.

López Ruíz Carlos Emiliano vs. Ruíz Aguilar Jackeline. Especial Familiar 1 Acdo. Núm. Exp. 56/2022 Principal.

López Sánchez Sonia María vs. Ramos Hernández José Manuel. Controversias del Orden Familiar 1 Acdo. Núm. Exp. 1974/2023 Principal.

Loyo Luna Gustavo. Sucesorio Familiar 1 Acdo. Núm. Exp. 1746/2021 Principal.

Maldonado Domínguez Rubén Jacobo vs. Irais Yoselin Sánchez Enrique. Controversias del Orden Familiar Acdo. (Ampliación de Término). 1 Acdo. en Incidente. Núm. Exp. 706/2011 Inc. de Cuantif. de Pensión Alimenticia Provicionales Vencidas.

Martínez Rojas Luis Alberto vs. Recendiz Velázquez Joselin Sarai. Controversias del Orden Familiar 1 Acdo. en Incidente. Núm. Exp. 264/2021 Inc. de Cambio de Guardia y Custodia.

Martínez Rojas Luis Alberto vs. Recendiz Velázquez Joselin Sarai. Controversias del Orden Familiar 3 Acdos. Núm. Exp. 264/2021 Principal.

Mayorga Romero Rosa Elizabeth vs. Julio César Mora Yace. Controversias del Orden Familiar 1 Acdo. Núm. Exp. 420/2005.

Meixueiro Oliver Marsella Julieta vs. Carrillo Bautista Óscar Jesús. Especial Familiar 1 Acdo. Núm. Exp. 78/2023 Principal.

Mendoza Pérez Nelly Romana vs. Olaf Rivera Díaz. Ord. Civil Familiar 3 Acdos. Núm. Exp. 1662/2012.

Mendoza Pérez Nelly Romana vs. Olaf Rivera Díaz. Ord. Civil Familiar Dada Nueva Cuenta. 1 Acdo. Núm. Exp. 1662/2012 Incidente.

Molina Rodríguez Adolfo. Juris. Voluntaria Familiar 1 Acdo. Núm. Exp. 112/2023 Principal.

Morales Campos María de la Luz vs. Núñez Godoy Pedro Ramón. Controversias del Orden Familiar 1 Acdo. en Incidente. Núm. Exp. 1175/2016 Inc. de Cancel. de Pensión Alimenticia.

Muñoz Cortez Soledad su Sucesión. Sucesorio Familiar 1 Acdo. Núm. Exp. 2238/2023 Principal.

Nolasco Hernández Omar su Sucesión. Sucesorio Familiar 1 Acdo. Núm. Exp. 1344/2023 Principal.

Pacheco Garduño Consuelo. Sucesorio Familiar 1 Acdo. Núm. Exp. 1396/2019.

Paredes Escalona Josefina. Sucesorio Familiar 1 Acdo. Núm. Exp. 2110/2019.

Pérez Aguilar Francisco vs. Pérez Aguilar Francisco. Sucesorio Familiar Acuerdo. 1 Acdo. en Incidente. Núm. Exp. 1459/2016 Inc. de Entrega de la Pos. Material del Bien Inmueble y Pago de Rentas.

Pérez Aurelia Marcelina su Sucesión. Sucesorio Familiar 1 Acdo. Núm. Exp. 1586/2023 Principal.

Pérez Carreño Martha. Sucesorio Familiar 1 Acdo. Núm. Exp. 1732/2021 Principal.

Pilar Delgadillo Víctor Manuel vs. Espinosa Guzmán Cecilia Gabriela. Controversias del Orden Familiar 1 Acdo. Núm. Exp. 994/2023 Principal.

Ramírez Cid Alejandro vs. González Téllez Yolanda. Especial Familiar 1 Acdo. Núm. Exp. 524/2022 Principal.

Ramírez Guevara Gloria. Sucesorio Familiar 1 Acdo. Núm. Exp. 852/2023 Principal.

Ramos Becerril Amanda su Sucesión. Sucesorio Familiar 1 Acdo. Núm. Exp. 1918/2023 Principal.

Rangel Granados Bartolomé. Sucesorio Familiar 1 Acdo. Núm. Exp. 108/2018.

Reyes Cirigo Marcos vs. Macías García Nora Hilda. Especial Familiar 1 Acdo. Núm. Exp. 156/2024 Principal.

Reyes Mancilla José Natividad. Sucesorio Familiar 1 Acdo. Núm. Exp. 280/2021 Secc. Segunda Inventarios y Avaluos.

Rivera Leocadio Dolores Patricia vs. Granados Pérez Jorge. Especial Familiar Nuevo. 1 Acdo. Núm. Exp. 292/2024 Principal.

Rodríguez Méndez Alma América vs. Aparicio Ceja Roberto. Controversias del Orden Familiar 1 Acdo. Núm. Exp. 310/2023 Principal.

Rodríguez Durán Francisco Santiago. Sucesorio Familiar 1 Acdo. Núm. Exp. 150/2003.

Salcedo Espinoza María Luisa. Sucesorio Familiar Sentencia. 1 Acdo. Núm. Exp. 342/2004.

SOLO CONSULTA
SOLO CONSULTA
SOLO CONSULTA

Sierra Prado Javier vs. Torres Ramírez Edith. Especial Familiar 1 Acdo. Núm. Exp. 938/2019.
Toledo Camacho María Guadalupe. Juris. Voluntaria Familiar 1 Acdo. Núm. Exp. 726/2023 Principal.
Torres Lobaton Alfonso vs. Rojo Herrera Guadalupe. Ord. Civil Familiar 2 Acdos. en Incidente. Núm. Exp. 1998/2013 Inc. de Liquidación de la Sociedad Conyugal.
Torres Muciño Macario. Sucesorio Familiar 1 Acdo. Núm. Exp. 1778/2009.
Valeriano Juárez Sergio vs. Torres Rivera Xóchitl. Especial Familiar 1 Acdo. en Incidente. Núm. Exp. 40/2023 Modificación de Convenio.
Valeriano Juárez Sergio vs. Torres Rivera Xóchitl. Especial Familiar 1 Acdo. Núm. Exp. 40/2023 Principal.
AUDIENCIA
Cervantes Álvarez Lizzette Alejandra vs. Cristian Sergio Pontones Martínez. Aud. Especial Familiar. 1 Audiencia. Núm. Exp. 910/2018.

LA SECRETARIA DE ACUERDOS
LIC. JANETH ARELLANO NICOLAS

DÉCIMO SEXTO DE LO FAMILIAR

SECRETARÍA "A"
ACUERDOS DEL 22 DE FEBRERO DEL 2024

Alonso Olarte Raúl. Sucesorio Familiar Mcr. 1 Acdo. Núm. Exp. 59/2021.
Andrade González Marisela vs. Valverde Martínez José Luis. Controversias del Orden Familiar Mcr. 1 Acdo. en Incidente. Núm. Exp. 163/1999 Inc. de Cancel. de Pensión Alimenticia.
Bolde Salomón Estela vs. Mondragón Velázquez Eliud. Ord. Civil Familiar Exhorto. 1 Acdo. en Exhorto. Núm. Exp. 317/2024.
Cabildo Soto Milagros Vianney vs. Chanes Velázquez Alfredo. Controversias del Orden Familiar Rrc. 1 Acdo. en Incidente. Núm. Exp. 1595/2011 Inc. de Pago de Retiención de Pensiones Alimenticias.
Castañón Ramírez Noé Fernando vs. López García Mayte. Controversias del Orden Familiar Pph. 1 Acdo. en Incidente. Núm. Exp. 1311/2017 Inc. de Excepción de Cosa Juzgada.
Castañón Ramírez Noé Fernando vs. López García Mayte. Controversias del Orden Familiar Pph. 4 Acdos. Núm. Exp. 1311/2017 Tomo Xiii.
Castillo Alonso Karina vs. Núñez Morales Gerardo. Alim. Comparec. Mcr. 1 Acdo. Núm. Exp. 693/2011.
Chaman Silva Luis Alberto vs. Cruz Carrillo Edna Maite. Especial Familiar Mcr. 1 Acdo. Núm. Exp. 91/2021.
Chávez García Diana vs. Arvizu Espinosa Yran Joan. Controversias del Orden Familiar Pph. 2 Acdos. Núm. Exp. 977/2021 Tomo Sexto.
Chávez Huerta Alin vs. Sánchez Sánchez Luis Antonio. Controversias del Orden Familiar Mcr. 1 Acdo. Núm. Exp. 95/2021.
Concha Vaca Emily Amairani y Rodríguez Martínez Irving Israel. Juris. Voluntaria Familiar Pph. 1 Acdo. Núm. Exp. 307/2024.
Contreras Castillo Esmeralda vs. Contreras Contreras Santos Bernardo. Controversias del Orden Familiar Exhorto. 1 Acdo. en Exhorto. Núm. Exp. 311/2024.
Correa Ramírez Bertha Alicia vs. Flores Zamorate Hugo. Controversias del Orden Familiar Pph. 1 Acdo. Núm. Exp. 231/2024.
Delgado García Alejandro Gerardo vs. Soto Garduño Araceli. Especial Familiar Mcr. 1 Acdo. Núm. Exp. 1007/2022 Principal.
Domínguez Machaen Georgina Elsa. Juris. Voluntaria Familiar Rrc. 1 Acdo. Núm. Exp. 1131/2021.
Fayad Cabañas Ricardo vs. Herrera Grande Miriam Yamel. Especial Familiar Mcr. 1 Acdo. Núm. Exp. 747/2015.
Ferreira Reyes Varela Bárbara Olivia vs. Moreno Casique Mario Alejandro. Especial Familiar Pph. 1 Acdo. Núm. Exp. 1711/2015 Div. Tomo II.
Ferreira Reyes Varela Bárbara Olivia vs. Moreno Casique Mario Alejandro. Especial Familiar Pph. 1 Acdo. en Incidente. Núm. Exp. 1711/2015 Inc. de Guarda y Custodia y Alimentos.
Flores Morelos Ernestina Guadalupe. Sucesorio Familiar Rrc. 1 Acdo. Núm. Exp. 121/2020.
García Meraz Fernando su Sucesión. Sucesorio Familiar Rrc. 1 Acdo. Núm. Exp. 1305/2023 Principal.
García Nava Mati Jimena vs. García Tapia Juan Alberto. Controversias del Orden Familiar Pph. 1 Acdo. Núm. Exp. 303/2024.
Garrido Castillo Silvia Enriqueta su Sucesión. Sucesorio Familiar Rrc. 1 Acdo. Núm. Exp. 1737/2023 Principal.
Gómez Villanueva Yazmín vs. Benito Quevedo Dionicio. Controversias del Orden Familiar Rrc. 1 Acdo. Núm. Exp. 1989/2023 Principal.
Jerónimo Hernández Paola Jazmín vs. Suárez Rojas Isaías. Ord. Civil Familiar Pph. 1 Acdo. Núm. Exp. 229/2024.
Jimene Flores Nidia vs. Gómez Calderón Enrique Atzin. Controversias del Orden Familiar Mcr. 1 Acdo. Núm. Exp. 929/2023 Principal.
Jiménez Arenas María Isabel Carmen su Sucesión. Sucesorio Familiar Mcr. 1 Acdo. Núm. Exp. 409/2022 Principal.
Landa Carrera Erasmo su Sucesión. Controversias del Orden Familiar Rrc. 1 Acdo. Núm. Exp. 1843/2021 Principal.
Lee Hidalgo Hortencia. Sucesorio Familiar Mcr. 1 Acdo. Núm. Exp. 219/2021.
López López Perla Guadalupe Adelaida vs. Martínez Osorio Juan Carlos. Controversias del Orden Familiar Mcr. 1 Acdo. Núm. Exp. 985/2018.
Ludick Serrano Carolina vs. González Hernández José Manuel. Controversias del Orden Familiar Mcr. 1 Acdo. Núm. Exp. 2131/2023 Principal.
Luna Borges Jesús Alberto. Juris. Voluntaria Familiar Rrc. 1 Acdo. en Incidente. Núm. Exp. 777/2016 Rendición de Cuentas.
Mancera García Luis Felipe vs. Caballero Pérez Paula Andrea. Controversias del Orden Familiar Mcr. 1 Acdo. Núm. Exp. 2109/2023 Principal.
Martínez Estrada Alma Nidia y de la Torre Peñuñuri Rodolfo. Juris. Voluntaria Familiar Pph. 1 Acdo. Núm. Exp. 301/2024.
Mercado Miranda Adriana vs. Rodríguez Ortega Ángel Otóniel. Controversias del Orden Familiar Pph. 1 Acdo. Núm. Exp. 91/2024 Principal.
Montoya Macías Monttzerrat vs. Preciado Ortiz Arturo. Controversias del Orden Familiar Mcr. 1 Acdo. Núm. Exp. 323/2024.
Morales Herrera Efraín vs. Gómez Coria Claudia Eugenia. Ord. Civil Familiar Mcr. 1 Acdo. Núm. Exp. 2011/2021 Principal.
Olmos Vela Jorge su Sucesión. Sucesorio Familiar Mcr. 1 Acdo. Núm. Exp. 223/2015.
Palacios Bazaldua Angélica vs. Rosas Landa Sánchez Ana Karen. Controversias del Orden Familiar Mcr. 1 Acdo. Núm. Exp. 2221/2023 Principal.
Perdomo Mata Erasto Luis y Miranda Lara Karina vs. Juárez Flores Carlos Adalid y López Molina Jazmín Maribel. Controversias del Orden Familiar Lmm. 1 Acdo. Núm. Exp. 207/2023 Principal.
Peredo Hernández Vda. de Sámano Antonia. Sucesorio Familiar Rrc. 1 Acdo. en Otros. Núm. Exp. 167/1979 Segunda Sección.
Pérez García Marcos. Sucesorio Familiar Mcr. 1 Acdo. Núm. Exp. 259/2023 Principal.
Pérez Olivera Gregorio vs. Sucesorio Familiar Mcr. 1 Acdo. Núm. Exp. 547/2014.
Ramírez Hernández Dolores vs. García Jiménez Juan Ismael. Controversias del Orden Familiar Mcr. 1 Acdo. en Incidente. Núm. Exp. 511/2020 Inc. de Pago de Pensiones Alimenticias Devengadas.
Rivera Ruíz Ricardo su Sucesión. Sucesorio Familiar Rrc. 1 Acdo. Núm. Exp. 1153/2022 Principal.
Rodríguez Bores Hardy David vs. Solís Manzur María Isabel. Especial Familiar Mcr. 1 Acdo. Núm. Exp. 1161/2015.
Rodríguez Guzmán Iván vs. Rodríguez Díaz Javier. Controversias del Orden Familiar Mcr. 1 Acdo. Núm. Exp. 757/2020.
Rodríguez Piedras Flor Guadalupe vs. Bazán Pantoja César. Controversias del Orden Familiar Mcr. 1 Acdo. Núm. Exp. 1813/2023 Principal.
Salcedo García J Jesús su Sucesión. Sucesorio Familiar Mcr. 1 Acdo. Núm. Exp. 241/2024.
Santiago Mateo vs. Santiago de la Cruz Yajaira y Santiago de la Cruz Zaydi y Santiago de la Cruz Arlette Arizbe y Santiago de la Cruz Omar. Controversias del Orden Familiar Rrc. 3 Acdos. Núm. Exp. 1609/2023 Principal.
Serrano Hernández Iván. Juris. Voluntaria Familiar Mcr. 1 Acdo. Núm. Exp. 1191/2021 Principal.
Silva Campos Paulina vs. Morales Sánchez Carlos. Controversias del Orden Familiar Mcr. 1 Acdo. Núm. Exp. 1485/2023 Principal.
Toledo Zapata Vanessa vs. Perezgil Baldonado Antonio. Controversias del Orden Familiar Exhorto. 1 Acdo. en Exhorto. Núm. Exp. 315/2024.

SOLO CONSULTA
SOLO CONSULTA
SOLO CONSULTA

Utrilla Arroyo Clarivel vs. Blanco Ramírez Rafael. Controversias del Orden Familiar Rrc. 1 Acdo. Núm. Exp. 1715/2023 Principal.
Varios Expedientes. Controversias del Orden Familiar Mcr. 1 Acdo. Núm. Exp. 11001/2023 Expedientes Varios.
Zendejas Martínez Claudia María vs. Zendejas Cisneros José Enrique. Controversias del Orden Familiar Rrc. 1 Acdo. Núm. Exp. 1089/2018.

AUDIENCIA

Juárez Becerra Luis Alberto vs. Aparicio Espinosa Nelly Rocío. Avgj Platica Menor Especial Familiar. 1 Audiencia. Núm. Exp. 225/2020 Inc. de Cambio de Guarda y Custodia.

SENTENCIAS INTERLOCUTORIAS

Aranda y Hernández Pedro. Sucesorio Familiar Ynsg 1 Sent. Interl. en Incidente. Núm. Exp. 1119/2013 Inc. de Impugnación a Las Ctas. de Mayo del 2022 a Abril 2023

LA SECRETARIA DE ACUERDOS
MTRA. PATRICIA PANTOJA HERNÁNDEZ

SECRETARÍA "B"
ACUERDOS DEL 22 DE FEBRERO DEL 2024

Alavarez González Fransisca Arely vs. Cruz Torres Israel Leyver. Ord. Civil Familiar Exhorto. 1 Acdo. en Exhorto. Núm. Exp. 312/2024.
Almanza Chávez Pedro su Sucesión. Sucesorio Familiar Tgc. 1 Acdo. Núm. Exp. 1346/2023 Principal.
Álvarez García Luis su Sucesión. Sucesorio Familiar Tgc. 3 Acdos. Núm. Exp. 946/2023 Principal.
Arévalo Santoyo Beatriz vs. Miguel Antonio Francisco Joel. Controversias del Orden Familiar Acmt. 1 Acdo. en Incidente. Núm. Exp. 648/2014 Inc. de Cancel. de Pensión Alimenticia.
Arévalo Santoyo Beatriz vs. Miguel Antonio Francisco Joel. Controversias del Orden Familiar Acmt. 1 Acdo. en Incidente. Núm. Exp. 648/2014 Inc. de Cancel. de Pensión Alimenticia Tomo II.
Atonal Guzmán Emilio vs. Monroy García Yaneth Mireya. Ord. Civil Familiar Tgc. 1 Acdo. en Incidente. Núm. Exp. 298/2012 Inc. de Cancel. de Pensión Alimenticia.
Baena Arancibia Diana Beatriz vs. Jerónimo Cortés Christian. Controversias del Orden Familiar Acmt. 1 Acdo. Núm. Exp. 1970/2022 Principal.
Cabrera Manjarrez Adamari Jimena vs. Freyre Flores Josshua Jael. Controversias del Orden Familiar Tgc. 1 Acdo. Núm. Exp. 1480/2022 Principal.
Calderón Chávez Mary Cruz vs. Zatina Belmont César Octavio. Controversias del Orden Familiar Acmt. 1 Acdo. Núm. Exp. 150/2023 Principal.
Carbajal Sotomayor Ana Elena. Sucesorio Familiar Acmt. 1 Acdo. Núm. Exp. 430/2019.
Casanova Cardier Augusto vs. Rodríguez Mijares Roberto Carlos. Especial Familiar Tgc. 1 Acdo. en Incidente. Núm. Exp. 110/2023 Inc. de Pensión Alimenticia.
Castillo García Juan Isidro su Sucesión. Sucesorio Familiar Lcr. 1 Acdo. Núm. Exp. 1052/2023 Principal.
Cavallucci Mandara Giulio. Sucesorio Familiar Acmt. 1 Acdo. en Incidente. Núm. Exp. 2230/1984 Inc. de Remoción de Albacea.
Cisneros Castellanos Verónica. Juris. Voluntaria Familiar Acmt. 1 Acdo. en Cuadernillo. Núm. Exp. 298/2007 Rendición de Cuentas.
Cisneros Castellanos Verónica. Juris. Voluntaria Familiar Acmt. 1 Acdo. en Cuadernillo. Núm. Exp. 298/2007 Tomo II.
Cordero Juárez Edmundo. Sucesorio Familiar Acmt. 1 Acdo. Núm. Exp. 650/1992.
Estrada Gutiérrez Zaridme vs. Grave Castro Carlos. Controversias del Orden Familiar Tgc. 1 Acdo. Núm. Exp. 2002/2017.
Figueroa Nájera Vanessa vs. Cervantes Santos Marcelo. Especial Familiar Tgc. 1 Acdo. Núm. Exp. 876/2015.
Fuentes Corona Salvador Leonardo su Sucesión. Sucesorio Familiar Lcr. 2 Acdos. Núm. Exp. 108/2023 Principal.
González Cano América Consuelo vs. González Cano América Consuelo. Sucesorio Familiar Tgc. 1 Acdo. en Incidente. Núm. Exp. 1554/2019 Remoción de Albacea.
Gutiérrez Iturbide Rosa Laura vs. Campos Ramírez Arturo. Ord. Civil Familiar Acmt. 1 Acdo. Núm. Exp. 2246/2023 Principal.
Hernández Bautista Norma Angélica vs. Amador Cerón Mario. Controversias del Orden Familiar Lcr. 2 Acdos. Núm. Exp. 748/2021 Tomo IV.
Hernández González Felipe vs. Estrada Fonseca María del Rosario. Ord. Civil Familiar Alr. 1 Acdo. Núm. Exp. 1688/2023 Principal.
Isais Barragán Noemí vs. Retana Alvarado Iván. Ord. Civil Familiar Acmt. 1 Acdo. Núm. Exp. 1470/2023 Principal.
Jaramillo González Edith Adriana vs. Pérez Campos Francisco Javier. Controversias del Orden Familiar Acmt. 3 Acdos. Núm. Exp. 156/2023 Principal.
Lara González Diana María vs. Aguilar Cuéllar Raymundo Iván. Controversias del Orden Familiar Tgc. 3 Acdos. Núm. Exp. 272/2024.
Lara Rosas Sebastián vs. Aguillon Orozco Érika Jocelyne. Controversias del Orden Familiar Acmt. 1 Acdo. Núm. Exp. 436/2022 Principal.
León Alvarado María Isabel vs. Enrique Martínez Contreras. Alim. Comparec. Tgc. 1 Acdo. Núm. Exp. 794/2001.
Licóna Estrada Alma Yeny vs. Araujo Reyna David. Controversias del Orden Familiar Acmt. 1 Acdo. en Incidente. Núm. Exp. 332/2010 Inc. de Cuantif. de la Pensión Alimenticia.
López Ballesteros Jorge Luis vs. Meza Vargas María Alejandra vs. Meza Vargas María Alejandra. Controversias del Orden Familiar Tgc. 1 Acdo. Núm. Exp. 6/2004.
López Mosqueda Elvira. Sucesorio Familiar Acmt. 1 Acdo. Núm. Exp. 1800/2021 Principal.
Martínez Inclán Fernando. Sucesorio Familiar Acmt. 1 Acdo. Núm. Exp. 618/1995 Tomo II.
Martínez Santoyo Marta vs. Hernández García José Luis. Controversias del Orden Familiar Acmt. 1 Acdo. Núm. Exp. 510/2006.
Martínez Santoyo Marta vs. Hernández García José Luis. Controversias del Orden Familiar Acmt. 1 Acdo. Núm. Exp. 510/2006 Inc. de Cesación de Pensión.
Martínez Rivas Sandra Ivonne vs. Castelli Andrea. Especial Familiar Lcr. 2 Acdos. en Incidente. Núm. Exp. 1316/2018 Inc. de Nul. de Actuaciones por Indebida Notificación.
Montesinos Ramírez Marcelina Magdalena vs. Sarmiento González José de Jesús. Especial Familiar Lcr. 1 Acdo. Núm. Exp. 1812/2016 Tomo II.
Mora Fuentes Verónica vs. Medina Guzmán Francisco. Ord. Civil Familiar Tgc. 1 Acdo. Núm. Exp. 1674/2012.
Mora Pérez Salvador vs. Gutiérrez Ramírez Érica. Controversias del Orden Familiar Acmt. 1 Acdo. Núm. Exp. 1272/2021 Principal.
Morales Flores Evencio José su Sucesión. Sucesorio Familiar Acmt. 1 Acdo. Núm. Exp. 1758/2023 Principal.
Moreno Cortés Odalis vs. Manzano Ciriaco José Guadalupe. Controversias del Orden Familiar Acmt. 1 Acdo. Núm. Exp. 72/2022 Principal.
Ochoa Valadez María Guadalupe vs. Chávez Saucedo Daniel Iván. Ord. Civil Familiar Tgc. 1 Acdo. Núm. Exp. 1602/2013.
Otero Fuertes Florencio. Sucesorio Familiar Tgc. 1 Acdo. Núm. Exp. 1476/2015.
Pacheco Núñez Verónica vs. Martínez Villa Misael Edgar. Ord. Civil Familiar Acmt. 1 Acdo. Núm. Exp. 1690/2023 Principal.
Reyez Albavera Elena vs. Reyes Albavera Elena. Sucesorio Familiar Tgc. 1 Acdo. en Incidente. Núm. Exp. 1790/2009 Inc. de Oposición a la Aprobación y Objeción de Cuentas.
Rico Morales Héctor Ariel su Sucesión. Sucesorio Familiar Lcr. 1 Acdo. Núm. Exp. 1394/2023 Principal.
Rojas García Sandra vs. Jiménez Martínez Roberto. Controversias del Orden Familiar Acmt. 1 Acdo. Núm. Exp. 618/2023 Principal.
Romero Sánchez Jéssica vs. Rodríguez López Jonathan. Controversias del Orden Familiar Tgc. 1 Acdo. Núm. Exp. 824/2023 Principal.
Salomón Arcouch Elías Kuri su Sucesión. Sucesorio Familiar Acmt. 1 Acdo. Núm. Exp. 980/2023 Principal.
Soto Martínez Adriana vs. González Aguilar Fernando. Controversias del Orden Familiar Acmt. 1 Acdo. Núm. Exp. 2274/2011.
Soto Martínez Adriana. Controversias del Orden Familiar Acmt. 1 Acdo. en Incidente. Núm. Exp. 2274/2011 Cancel. de Pensión Alimenticia.
Vargas Aguilar Juan Manuel vs. Narváez Medina Frida Karen. Controversias del Orden Familiar Acmt. 1 Acdo. Núm. Exp. 924/2020.
Vélez Walter Alejandro vs. Yllan Villanueva Daniela. Controversias del Orden Familiar Acmt. 1 Acdo. Núm. Exp. 1666/2023 Principal.

SENTENCIAS DEFINITIVAS DEL 22 DE FEBRERO DEL 2024

Marín Naranjo María Guadalupe su Sucesión. Sucesorio Familiar Ynsg 1 Núm. Exp. 636/2022 Secc. Cuarta

LA SECRETARIA DE ACUERDOS
LIC. LETICIA CANO RAMÍREZ

SOLO CONSULTA
SOLO CONSULTA
SOLO CONSULTA

DÉCIMO SÉPTIMO DE LO FAMILIAR

SECRETARÍA "A"
ACUERDOS DEL 22 DE FEBRERO DEL 2024

Acosta Carmona Daniel vs. Jaimes López Gisela Berenice. Especial Familiar 2 Acdos. Núm. Exp. 1131/2023.
Alba Serrano Juana su Sucesión. Sucesorio Familiar 2 Acdos. Núm. Exp. 1267/2023.
Báez Olvera Berenice Isabel vs. Montes Macías Mauricio Daniel. Controversias del Orden Familiar 1 Acdo. Núm. Exp. 1351/2023.
Bautista Hernández Javier su Sucesión. Sucesorio Familiar 1 Acdo. Núm. Exp. 1167/2023.
Bolaños Duhart Yukaray vs. Carrillo Álvarez Jonathan. Controversias del Orden Familiar 1 Acdo. Núm. Exp. 757/2020.
Camacho Cruz Ana Karen vs. Hermosillo Ravelo Héctor Gabriel. Exh. Familiar Exhorto. 1 Acdo. en Exhorto. Núm. Exp. 211/2024.
Campos Gutiérrez Benito. Sucesorio Familiar 2 Acdos. Núm. Exp. 2079/2023.
Cantero Ramírez Mariana vs. Nava Mancilla David. Exh. Familiar Exhorto. 1 Acdo. en Exhorto. Núm. Exp. 265/2024.
Cazorla Espinosa Diego Enrique su Sucesión. Sucesorio Familiar Dada Cuenta. 1 Acdo. Núm. Exp. 295/2022.
Chavira Jiménez Eva vs. Fernando Alvarado Martínez. Cont. Ord. Fam. 1 Acdo. Núm. Exp. 1475/1999.
Collado Peña Susana Patricia vs. Andrés Valerio Escamilla. Controversias del Orden Familiar 1 Acdo. Núm. Exp. 117/2013.
Colmenares Gutiérrez Gloria su Sucesión. Sucesorio Familiar 1 Acdo. Núm. Exp. 1693/2023.
Díaz López Francisca Cecilia vs. Montoya García José Javier. Controversias del Orden Familiar 4 Acdos. Núm. Exp. 281/2022.
Domínguez García Guadalupe su Sucesión. Sucesorio Familiar 1 Acdo. Núm. Exp. 901/2023.
Domínguez Popoca Viridiana vs. Popoca Tapia Juliana y Otros. Exh. Familiar Exhorto. 1 Acdo. en Exhorto. Núm. Exp. 237/2024.
Estrada Magos Gloria Abigail y Almonaci Rosales César David. Exh. Familiar Exhorto. 1 Acdo. en Exhorto. Núm. Exp. 273/2024.
Estrada Márquez Karla Alejandra vs. Vargas Basilio Ulises. Especial Familiar 1 Acdo. Núm. Exp. 765/2023.
Fasca y Dabbah Concepción. Sucesorio Familiar el Notario Devuelve Expediente. 1 Acdo. Núm. Exp. 657/2019.
García Antonio Ariadna vs. Carrillo Pérez José Alberto. Controversias del Orden Familiar 2 Acdos. Núm. Exp. 2009/2023.
García Flores Juan Luis vs. Alma Victoria Méndez Tavera. Controversias del Orden Familiar 1 Acdo. Núm. Exp. 629/2020.
García López Georgina Elizabeth vs. Hurtado Suárez Amador. Exh. Familiar Exhorto. 1 Acdo. en Exhorto. Núm. Exp. 305/2024.
García Reysser Sandra Marcela vs. Felipe Ángel García Hernández. Controversias del Orden Familiar 1 Acdo. Núm. Exp. 1965/2017.
Garduño Paz Raúl y Angélica Furlong Llamas. Div. Vol. 1 Acdo. Núm. Exp. 147/2000.
González Hernández Anabel vs. Sergio de la Cruz Castillo. Controversias del Orden Familiar 1 Acdo. Núm. Exp. 987/2017.
González Valencia Norma María vs. Cecilio Medina Moreno. Especial Familiar Revoca Abogados. 1 Acdo. Núm. Exp. 1295/2012.
González Valencia Norma María vs. Cecilio Medina Moreno. Especial Familiar Exhbe Billete. 1 Acdo. en Incidente. Núm. Exp. 1295/2012 Bis. 1 Inc. de Fijación de Pensión Alimenticia.
González Valencia Norma María vs. Cecilio Medina Moreno. Especial Familiar Se Hace Efectivo. 1 Acdo. en Incidente. Núm. Exp. 1295/2012 Bis. 1 Inc. de Visitas y Convivencias Familiares Tomo II Activo.
Guarneros Pacheco Severiano. Sucesorio Familiar 1 Acdo. Núm. Exp. 1037/2008.
Guerra Balcázar José Vicente su Sucesión. Sucesorio Familiar 1 Acdo. Núm. Exp. 1517/2022.
Gutiérrez Ruíz Daniela vs. Alegría Esquinca Sergio. Exh. Familiar Exhorto. 1 Acdo. en Exhorto. Núm. Exp. 309/2024.
Hernández Rodríguez Óscar Daniel vs. Carolina Van Wielink Alegría. Especial Familiar 1 Acdo. Núm. Exp. 2151/2015.
Hernández Rodríguez Óscar Daniel vs. Carolina Van Wielink Alegría. Especial Familiar 1 Acdo. en Incidente. Núm. Exp. 2151/2015 Inc. de Cesación de Violencia Familiar.
Hernández Rodríguez Óscar Daniel vs. Carolina Van Wielink Alegría. Especial Familiar 2 Acdos. en Incidente. Núm. Exp. 2151/2015 Inc. de Cump. de Pensión.
Hernández Rodríguez Óscar Daniel vs. Carolina Van Wielink Alegría. Especial Familiar 1 Acdo. en Incidente. Núm. Exp. 2151/2015 Inc. de Guarda y Custodia.
Hernández Rodríguez Óscar Daniel vs. Carolina Van Wielink Alegría. Especial Familiar 1 Acdo. en Incidente. Núm. Exp. 2151/2015 Inc. de Reduc. de Pensión.
Hernández Rodríguez Óscar Daniel vs. Carolina Van Wielink Alegría. Especial Familiar 1 Acdo. en Incidente. Núm. Exp. 2151/2015 Inc. de Susp. de Régimen de Visitas y Convivencias.
Herrejón García Raúl. Int. 1 Acdo. Núm. Exp. 1691/2010.
Jiménez Granados Imelda vs. García Pérez Alejandro. Controversias del Orden Familiar Mp. 1 Acdo. Núm. Exp. 925/2020.
Klarenbach Scott Alan vs. Maximilian Vanessa Joelle Lynn. Controversias del Orden Familiar 1 Acdo. Núm. Exp. 377/2022 Tomo II.
Licóna Roldán Alicia vs. Guillermo Trejo Alvarado. Ord. Civ. Entrega de Billete. 1 Acdo. Núm. Exp. 407/2009.
Martínez Ontiveros Juan. Int. Pasa a Sentencia. 1 Acdo. Núm. Exp. 1895/2010.
Martínez Reséndiz María del Carmen vs. Briseño Jiménez Martín. Div. Nec. 1 Acdo. Núm. Exp. 359/2009 Bis. 1.
Morales Méndez Carlos Constantino su Sucesión. Sucesorio Familiar 1 Acdo. Núm. Exp. 2047/2021.
Muciño Lugo Andrés Alberto vs. Hernández Santos Hilda Wendy. Especial Familiar 1 Acdo. Núm. Exp. 98/2023.
Munguía Serrano Luis Alberto vs. Aguilar Ortiz Laura. Especial Familiar 1 Acdo. Núm. Exp. 1885/2023.
Nájera Sánchez María Eugenia vs. Rosales Mayorga Fernando Edgar. Controversias del Orden Familiar Ampliación. 1 Acdo. en Expedientillo. Núm. Exp. 1135/2012.
Nieto Cortés Ana Laura vs. Guillermo Bonilla Cristian. Controversias del Orden Familiar 1 Acdo. Núm. Exp. 109/2023.
Nieva Escalona Luis Jhonatan vs. Esquivel Cruz Lendi. Especial Familiar Acdo. Tramite. 1 Acdo. Núm. Exp. 2043/2023.
Ojeda Miranda Ernesto Gabriel Augusto vs. Constanza Béjarano Zarazua. Especial Familiar 2 Acdos. Núm. Exp. 1403/2009 Bis. 1.
Orta Palestina Enrique Carlos. Exh. Familiar Exhorto. 1 Acdo. en Exhorto. Núm. Exp. 313/2024.
Ortiz Mondragón Selene Elizabeth vs. González Hernández David. Controversias del Orden Familiar 1 Acdo. Núm. Exp. 2265/2023.
Parada Medina Alejandro vs. Basave Ortiz Hermila. Especial Familiar 1 Acdo. en Incidente. Núm. Exp. 2169/2022 Pago de Diferencias de Pensiones Alimenticia.
Pérez García Juan Martín vs. Brito Ramírez Nisaly. Controversias del Orden Familiar 1 Acdo. Núm. Exp. 328/2022.
Pérez Hernández María del Rosario su Sucesión. Sucesorio Familiar 1 Acdo. Núm. Exp. 1585/2023.
Pineda Rioja Julia. Int. Expdllo. Girar Oficio. 1 Acdo. Núm. Exp. 169/1958.
Quiroz López Maribel vs. Alejandro Herrera Almaraz. Controversias del Orden Familiar 2 Acdos. Núm. Exp. 217/2021.
Ramírez Cabrera Ricardo su Sucesión. Sucesorio Familiar 1 Acdo. en Expedientillo. Núm. Exp. 537/2005.
Ramírez Castro Arturo vs. Hernández Saldaña Dennise Dulce. Controversias del Orden Familiar 2 Acdos. Núm. Exp. 147/2023.
Reyes Ortega Jazmín vs. Ibarra Valdez Jaime. Controversias del Orden Familiar 1 Acdo. Núm. Exp. 1889/2023.
Rivera Juárez Kimberly Leslie vs. Noguez Juárez Daniel. Especial Familiar 1 Acdo. Núm. Exp. 1627/2019.
Rodríguez Murguía Juan Alberto vs. Reyna Gómez María Guadalupe. Especial Familiar 1 Acdo. Núm. Exp. 51/2024.
Salinas Chávez Carolina y Arriaga Fajardo Oswaldo vs. Arriaga Salinas Jocelyn. Controversias del Orden Familiar 1 Acdo. Núm. Exp. 1615/2023.
Sandoval Arechiga Sergio. Sucesorio Familiar 1 Acdo. Núm. Exp. 1929/2014.
Sesmas Martínez Mauricio vs. Mares Botello Rosalba. Exh. Familiar Exhorto. 1 Acdo. en Exhorto. Núm. Exp. 303/2024.
Suárez Ramírez Santiago vs. Suárez Ramírez Ximena y Ramírez Gómez Patricia Irene y Nunez y Bandera Roberto y Soria Garibay Bertha Palmira y Ramírez Vega Carlos Julio. Ord. Civil Familiar 2 Acdos. en Otros. Núm. Exp. 131/2023 Tomo III.
Torres Montaño Rosa María su Sucesión. Sucesorio Familiar 1 Acdo. Núm. Exp. 69/2023.

SOLO CONSULTA
SOLO CONSULTA
SOLO CONSULTA

Torres Rodríguez Omar. Controversias del Orden Familiar Ordena Oficios. 1 Acdo. en Incidente. Núm. Exp. 945/2006 Inc. de Incremento de Pensión.
Trejo Maldonado Alejandra Arani vs. Olguín Martínez Marcos. Controversias del Orden Familiar Oficio Inmob. 3 Acdos. en Expedientillo. Núm. Exp. 949/2022.
Vázquez Olivos José Joaquín vs. Hernández González Ruth Coral. Exh. Familiar Exhorto. 1 Acdo. en Exhorto. Núm. Exp. 247/2024.
Vizuet Pérez Donaciano. Sucesorio Familiar Acdo. Tramite. 2 Acdos. Núm. Exp. 2201/2016.
Yllescas Hidalgo Héctor vs. C. Director del Registro Civil. Rect. de Acta 1 Acdo. Núm. Exp. 1585/2005.
Zamudio Hernández Sandra vs. Ramírez González Alejandro. Controversias del Orden Familiar 1 Acdo. Núm. Exp. 1851/2022.
De la Torre Rabasa Gabriela su Suce. Exh. Familiar Exhorto. 2 Acdos. en Exhorto. Núm. Exp. 267/2024.
Del Moral Pérez Fabiola vs. Dinorin Estrada David. Especial Familiar Exhorto. 1 Acdo. en Exhorto. Núm. Exp. 249/2024.

AUDIENCIA

Barrera Montes de Oca Eunice Yanet vs. Ruíz Pérez Román. Aud. Convn. Controversias del Orden Familiar 1 Audiencia. Núm. Exp. 731/2023.
Juárez Romero Elisa vs. Martínez Neri Carlos. Aud. Pasa a Sent. Especial Familiar. 1 Acdo. en Incidente. Núm. Exp. 1615/2014 Inc. de Cancel. de Pensión Alimenticia.

SENTENCIAS DEFINITIVAS DEL 22 DE FEBRERO DEL 2024

Bonilla Lozano Bernardo. Sucesorio Familiar Sent. Def. 1 Núm. Exp. 421/2009 Secc. Cuarta

SENTENCIAS INTERLOCUTORIAS

Olivares Hernández Francisca María Consuelo su Sucesión. Sucesorio Familiar Sent. Interl. 1 Núm. Exp. 521/2023

LA SECRETARIA DE ACUERDOS
LIC. ANA ELVIRA TERREROS GUTIÉRREZ

SECRETARÍA "B"
ACUERDOS DEL 22 DE FEBRERO DEL 2024

Aguilar Rico Jéssica Karina vs. Velasco Escobar Erick. Controversias del Orden Familiar 1 Acdo. Núm. Exp. 1876/2017.
Alcalá Pérez Josué Enrique vs. Landa Ramírez Isabel. Controversias del Orden Familiar Acuerdo. 1 Acdo. Núm. Exp. 1902/2023.
Almanza Luna María Ruth su Sucesión. Sucesorio Familiar Acuerdo. 1 Acdo. Núm. Exp. 1180/2023.
Álvarez Cano Ermenegildo su Sucesión. Sucesorio Familiar Acuerdo. 1 Acdo. Núm. Exp. 78/2021.
Antar Achar Edward vs. Cojab Gutman Rosa. Especial Familiar 2 Acdos. Núm. Exp. 394/2023.
Arcos Arzola Luis Abraham vs. Reyes Vázquez Ithzel Zuleyka. Controversias del Orden Familiar Acuerdo. 1 Acdo. en Otros. Núm. Exp. 1036/2018 Tomo Tres.
Arenas Ávila Martha Georgina vs. Real Rendón Ramón Ramiro. Controversias del Orden Familiar Acuerdo. 1 Acdo. Núm. Exp. 1850/2021.
Arredondo Espinosa José Gabriel vs. Mariana Angélica Mejía Solorio. Controversias del Orden Familiar 1 Acdo. Núm. Exp. 1174/2015.
Astello Espinzoza Gorgonio. Sucesorio Familiar Acuerdo. 1 Acdo. Núm. Exp. 2262/2019.
Balderas Ballesteros Josefina vs. Moreno Martínez Israel Alejandro. Exh. Familiar Exhorto. 1 Acdo. en Exhorto. Núm. Exp. 238/2024.
Baltazar Aguilar Omar David vs. Briseño Martínez Alma Delia. Ord. Civil Familiar Acuerdo. 2 Acdos. Núm. Exp. 1426/2021.
Basurto Novellan Laura vs. Jiménez Martínez José Juan. Controversias del Orden Familiar 1 Acdo. en Incidente. Núm. Exp. 726/2012 Inc. de Modificación de Pensión Alimenticia y Guarda y Cusotidia.
Bolaños Olascoaga Edith su Sucesión. Sucesorio Familiar 1 Acdo. Núm. Exp. 308/2022.
Caballero Díaz Jorge Arturo. Sucesorio Familiar Acuerdo. 1 Acdo. Núm. Exp. 832/2019.
Candelaria Barrera José Alberto vs. Castellanos Palma Yuritzi. Controversias del Orden Familiar Acuerdo. 1 Acdo. Núm. Exp. 2102/2023.
Castellanos Pérez Sara vs. Ulises Jair Martínez Abonce. Controversias del Orden Familiar Acuerdo. 1 Acdo. Núm. Exp. 318/2021.
Castillo Zepeda Ana Stephanie vs. Carlos Roberto Rojas Reyes. Alim. Comparec. Acuerdo. 1 Acdo. Núm. Exp. 1594/2010.
Castro Palissier Paulina María Catalina del Espíritu Santo. Sucesorio Familiar Acuerdo. 1 Acdo. Núm. Exp. 1844/2014.
Cerón Nolasco Mario Enrique vs. Martínez Santiago Karen. Especial Familiar Acuerdo. 1 Acdo. Núm. Exp. 2144/2019.
Cervantes Mendoza David Abraham vs. Silva Olvera María Belem. Exh. Familiar Exhorto. 1 Acdo. en Exhorto. Núm. Exp. 254/2024.
Chávez García María Juana su Sucesión. Sucesorio Familiar Acuerdo. 1 Acdo. Núm. Exp. 1950/2022.
Chávez Reyes Jerson Israel. Sucesorio Familiar Expedientillo. 1 Acdo. Núm. Exp. 310/2020.
Contreras Corona Susana Verónica vs. León Javier Pérez López. Controversias del Orden Familiar Entrega de Billete. 1 Acdo. Núm. Exp. 1186/2018.
Cruz Trejo Quirina. Sucesorio Familiar Acuerdo. 1 Acdo. Núm. Exp. 590/2006.
Delgado Morales Diana Argelia vs. Alfredo Rosas Venegas. Controversias del Orden Familiar Acuerdo. 1 Acdo. Núm. Exp. 1840/2012.
Elizundia Charles Arturo. Sucesorio Familiar Acuerdo. 1 Acdo. Núm. Exp. 2010/2017.
Escobar Hernández Víctor. Sucesorio Familiar Expedientillo. 1 Acdo. Núm. Exp. 30/2021.
Escobedo Rivera Azucena vs. Segura Contreras Florencio. Controversias del Orden Familiar 1 Acdo. Núm. Exp. 880/2023.
Esquivel Arenas Ricardo vs. Velázquez Mireles Rosalih. Controversias del Orden Familiar 1 Acdo. Núm. Exp. 2016/2021.
Figueroa Pérez Eder vs. Paulina Morales Ponce. Especial Familiar 1 Acdo. en Incidente. Núm. Exp. 1318/2016 Inc. de Incumplimiento de Régimen de Visitas.
Florentino Bonilla Leopoldo su Sucesión. Sucesorio Familiar Acuerdo. 1 Acdo. Núm. Exp. 622/2023.
Flores Méndez Margarita. Ejec. Merc. Acuerdo. 1 Acdo. Núm. Exp. 296/2004.
Galván Lechuga Francisco su Sucesión. Sucesorio Familiar Acuerdo. 1 Acdo. Núm. Exp. 162/2024.
Gálvez Padrón María del Rosario vs. Rodríguez Valdez Octavio David. Controversias del Orden Familiar Acuerdo. 1 Acdo. Núm. Exp. 1288/2019.
García González José. Sucesorio Familiar 1 Acdo. Núm. Exp. 270/2017.
Gómez Mendoza Ramón. Sucesorio Familiar Expedientillo. 1 Acdo. Núm. Exp. 870/2014.
Gómez Alba Jaqueline Marlene vs. Guterrez González José Antonio. Especial Familiar Acuerdo. 1 Acdo. en Expedientillo. Núm. Exp. 2086/2023.
González Burgos Cecilia vs. Corte Guzmán Julián Sergio. Ord. Civil Familiar 1 Acdo. Núm. Exp. 2156/2023.
González Cruz Tania Carolina vs. Hernández Morales Christian Enrique. Exh. Familiar Exhorto. 1 Acdo. en Exhorto. Núm. Exp. 164/2024.
Guzmán Flores Guillermo y Soto Díaz Araceli vs. Guzmán Soto Brandon y Ortigoza Rojas Janeth. Controversias del Orden Familiar 1 Acdo. Núm. Exp. 32/2024.
Guzmán Soto Ignacio. Sucesorio Familiar Acuerdo. 1 Acdo. Núm. Exp. 1636/2021.
Herrera Hernández Paulina vs. Herrera Hernández José Ángel. Exh. Familiar Exhorto. 1 Acdo. en Exhorto. Núm. Exp. 232/2024.
Izaguirre Santoyo Martha Eugenia vs. Zúñiga Montes César Manuel su Sucesión. Controversias del Orden Familiar 1 Acdo. Núm. Exp. 2006/2022.
Izquierdo Barajas Jesús. Sucesorio Familiar Acuerdo. 1 Acdo. en Expedientillo. Núm. Exp. 156/1995.
Juárez Butron Lilia Elvira vs. Albo Lara José Manuel. Especial Familiar Acuerdo. 1 Acdo. en Expedientillo. Núm. Exp. 862/1993.
Kato Calderón Alberto Kenji vs. Espinoza Flores Érika. Controversias del Orden Familiar 1 Acdo. Núm. Exp. 1050/2021 Incidente.
Kato Calderón Alberto vs. Espinosa Flores Érika. Controversias del Orden Familiar 7 Acdos. Núm. Exp. 1050/2021.
Kato Calderón Alberto vs. Espinosa Flores Érika. Controversias del Orden Familiar 1 Acdo. en Incidente. Núm. Exp. 1050/2021 Inc. de Cambio de Guarda y Custodia.
King Ordóñez Karina vs. Ramírez Hernández Samuel. Ord. Civil Familiar Acuerdo. 1 Acdo. Núm. Exp. 998/2021 Tomo II.

SOLO CONSULTA
SOLO CONSULTA
SOLO CONSULTA

Krasovsky Cánovas Rodrigo vs. Krasovsky Santamarina Ricardo. Controversias del Orden Familiar Acuerdo. 1 Acdo. Núm. Exp. 1470/2022.
Lara Ángeles Javier Rafael su Sucesión. Sucesorio Familiar Acuerdo. 1 Acdo. Núm. Exp. 358/2021.
Larraza Benavides Adrián vs. Padilla Hernández Pilar. Especial Familiar Acuerdo. 1 Acdo. en Incidente. Núm. Exp. 224/2020 Bis. 2 Inc. de Incremento de Pensión Alimenticia.
Ledesma Ramírez Hortensia su Sucesión. Sucesorio Familiar Acuerdo. 1 Acdo. Núm. Exp. 2024/2022.
Legaria Espinosa José de Jesús vs. Monroy Sánchez Sandra. Especial Familiar Pasa a Sentencia. 1 Acdo. Núm. Exp. 1588/2023.
Leyva de la Rosa Raúl su Sucesión. Sucesorio Familiar Acuerdo. 1 Acdo. Núm. Exp. 174/2023.
López Ortiz José de Jesús vs. Peña Medina Érika. Especial Familiar 3 Acdos. Núm. Exp. 110/2024.
López Ramírez Lucía vs. Hugo César Nava Jiménez. Div. Incausado Acuerdo. 1 Acdo. Núm. Exp. 1902/2011.
Luna Yépez Claudia Samarath vs. Eduardo Fajardo Tinoco. Controversias del Orden Familiar Acuerdo. 1 Acdo. Núm. Exp. 1000/2019.
Madrid Sánchez Liliana vs. César Raymundo Cantú Camarena. Especial Familiar Acuerdo. 2 Acdos. Núm. Exp. 1342/2016.
Maldonado Cervantes Leticia Lucía vs. Solís Martínez Enrique. Especial Familiar Acuerdo. 1 Acdo. Núm. Exp. 142/2024.
Malpica Vargas Tania vs. Díaz Díaz Hoberto Joel. Especial Familiar Acuerdo. 1 Acdo. Núm. Exp. 440/2023.
Manjarrez Paredes Jair vs. Ruíz Vázquez Brenda Berenice. Controversias del Orden Familiar 3 Acdos. Núm. Exp. 1614/2023.
Márquez Alarcón Érika vs. Torres Álvarez Salomón. Controversias del Orden Familiar Ampliación. 1 Acdo. en Otros. Núm. Exp. 1006/2019 Modificación de Pensión.
Martínez Benítez Eliseo vs. Chavarría Fuentes María de la Paz. Especial Familiar Acuerdo. 1 Acdo. Núm. Exp. 70/2024.
Mendoza Arévalo Ricardo vs. Espinosa Rivera Guadalupe. Especial Familiar 1 Acdo. Núm. Exp. 1054/2023.
Mendoza Ojeda José de Jesús su Sucesión. Sucesorio Familiar Acuerdo. 1 Acdo. Núm. Exp. 224/2023.
Mendoza Plata Marco Antonio. Test. Acuerdo. 1 Acdo. Núm. Exp. 678/1993.
Merino Reyes Salvador vs. Rodríguez Contreras Paloma Carmen. Ord. Civil Familiar Acuerdo. 1 Acdo. Núm. Exp. 2040/2021.
Montero Chávez María Fernanda vs. Cenobio Lozano Alejandro. Controversias del Orden Familiar 1 Acdo. Núm. Exp. 260/2023 Principal.
Montes Dolores. Sucesorio Familiar Acuerdo. 1 Acdo. Núm. Exp. 248/2023.
Muñoz Cabrera María Elizabeth vs. Karim Saúl Maciel Mares. Controversias del Orden Familiar Acuerdo. 1 Acdo. Núm. Exp. 2118/2017.
Nieto Quezada Catalina vs. Arévalo Alejandre Rafael. Controversias del Orden Familiar 1 Acdo. Núm. Exp. 1048/2023.
Núñez Córdova Carlos su Sucesión. Sucesorio Familiar Acuerdo. 1 Acdo. Núm. Exp. 492/2021.
Orozco Esquivel Delia Pilar su Sucesión. Sucesorio Familiar Acuerdo. 1 Acdo. Núm. Exp. 176/2024.
Ortiz Cano Clara. Juris. Voluntaria Familiar Acuerdo. 1 Acdo. Núm. Exp. 2196/2019.
Ortiz Ortiz Jesús Alberto vs. Hernández Feria Janet. Especial Familiar Acuerdo. 1 Acdo. Núm. Exp. 868/2023.
Pazaran García Mayra Paulina vs. Ramírez Hernández Noé. Especial Familiar 1 Acdo. Núm. Exp. 2028/2023.
Perea Valadez María Clementina vs. Cosme Edgar Licóna Martínez. Controversias del Orden Familiar 1 Acdo. Núm. Exp. 842/2020.
Pérez Díaz Carmen. Juris. Voluntaria Familiar Acuerdo. 2 Acdos. en Expedientillo. Núm. Exp. 212/2020.
Pérez Ramírez Aurora vs. Reyes Villaverde Armando. Especial Familiar Ampliación. 1 Acdo. Núm. Exp. 256/2023.
Peña Campillo Lydia Concepción. Juris. Voluntaria Familiar Acuerdo. 2 Acdos. Núm. Exp. 1550/2019.
Portillo Saldívar Jesús Alejandro su Sucesión. Sucesorio Familiar Acuerdo. 1 Acdo. Núm. Exp. 1826/2021.
Quijano Avilés María Guadalupe vs. Suárez Ramírez Fernando. Especial Familiar Expedientillo. 1 Acdo. Núm. Exp. 1398/2022.
Ramírez León Érika Patricia. Ord. Civil Familiar 1 Acdo. Núm. Exp. 1080/2021.
Ramírez Peañaloza Diana vs. Criollo Pérez Arturo. Ord. Civil Familiar Acuerdo. 1 Acdo. Núm. Exp. 1676/2021.
Ramírez Troncoso Alejandra vs. Morales Sáenz José de Jesús. Exh. Familiar Exhorto. 1 Acdo. en Exhorto. Núm. Exp. 316/2024.
Ríos Zetina María Luisa vs. Cristóbal Márquez Neopolo. Exh. Familiar Exhorto. 1 Acdo. en Exhorto. Núm. Exp. 262/2024.
Rivera Cruz Linda vs. Escobedo Cruz Jonathan Alberto. Especial Familiar Acuerdo. 2 Acdos. Núm. Exp. 1980/2023.
Rivera Villaseñor Aline Paola vs. Alonso Infante Jorge Negrete. Controversias del Orden Familiar Expedientillo. 1 Acdo. Núm. Exp. 2136/2023.
Rodríguez Fernández Norma Corinthia vs. Ramírez Meza Alberto Antonio. Controversias del Orden Familiar Acuerdo. 1 Acdo. Núm. Exp. 148/2022.
Saldana Carrera Enrique su Sucesión. Sucesorio Familiar 1 Acdo. en Amparo. Núm. Exp. 94/1995.
Saldívar Naranjo José. Sucesorio Familiar Acuerdo. 1 Acdo. Núm. Exp. 908/2020.
Sanabria Álvarez Saúl vs. Araceli Pérez Martínez. Controversias del Orden Familiar Acuerdo. 1 Acdo. Núm. Exp. 1648/2015.
Sánchez Romero Juan Francisco. Sucesorio Familiar Acuerdo. 1 Acdo. Núm. Exp. 992/2019.
Sandoval Saldaña Francisca su Sucesión. Sucesorio Familiar Acuerdo. 1 Acdo. Núm. Exp. 454/2023.
Sierra Domínguez Cinthya vs. González Hernández Enrique Yoari. Especial Familiar Acuerdo. 2 Acdos. Núm. Exp. 1900/2023.
Solís Plata Enrique su Sucesión. Sucesorio Familiar Acuerdo. 1 Acdo. Núm. Exp. 4/2023.
Soria Carbo Laura vs. Héctor Urbina Gómez. Especial Familiar Ampliación. 1 Acdo. en Incidente. Núm. Exp. 2228/2015 Inc. de Disminución de Pensión Alimenticia.
Toledo Macías María Elena vs. Hernández García Javier Servando. Controversias del Orden Familiar 2 Acdos. Núm. Exp. 1082/2023.
Toledo Macías María Elena vs. Hernández García Javier Servando. Controversias del Orden Familiar 1 Acdo. Núm. Exp. 1082/2023 Inc. de Nul. de Actuaciones.
Torres Téllez Mireya vs. Joel Ariza Leyva. Controversias del Orden Familiar Acuerdo. 1 Acdo. Núm. Exp. 436/2021.
Ugalde de Vázquez Constanza su Sucesión. Sucesorio Familiar Acuerdo. 1 Acdo. Núm. Exp. 918/2023.
Valverde Castillo Jorge Luis vs. Carius Estrada Chantal. Especial Familiar 1 Acdo. Núm. Exp. 950/2023.
Vega Calzontzi Alexa Adriana vs. Sánchez Mayorga José Eduardo. Controversias del Orden Familiar Audiencia. 1 Acdo. Núm. Exp. 1428/2023.
Villamizar Gálvez Omar Jair vs. Thalia Karina Han Hernández. Controversias del Orden Familiar 1 Acdo. en Amparo. Núm. Exp. 454/2011.
Villaseñor López Sergio Manuel. Interd. Acuerdo. 1 Acdo. Núm. Exp. 114/2011.
Yáñez Ramírez María de Los Ángeles vs. Jhovany Zarco Ramírez. Controversias del Orden Familiar 1 Acdo. en Incidente. Núm. Exp. 1302/2014 Inc. de Modificación de Gy C.
Zamora Farías Magdalena vs. González Díaz Rafael. Controversias del Orden Familiar Acuerdo. 1 Acdo. Núm. Exp. 106/2024.
Zamudio Vizaino Fidencio. Sucesorio Familiar Acuerdo. 1 Acdo. Núm. Exp. 1046/2010.
Zamudio Vizcaíno Fidencio su Sucesión. Sucesorio Familiar Expedientillo. 1 Acdo. Núm. Exp. 1230/2010 Acumulado Al Expo. 1046/2010.
De la Cruz Bermudes Ofelia Margarita. Sucesorio Familiar Acuerdo. 1 Acdo. Núm. Exp. 1122/2021.
De la Teja Tejeda Nidia Alba vs. León Medel José Carlos. Controversias del Orden Familiar Acuerdo. 1 Acdo. Núm. Exp. 2/2022.

LA SECRETARIA DE ACUERDOS
LIC. MARIELA LABASTIDA SÁNCHEZ

DÉCIMO OCTAVO DE LO FAMILIAR

SECRETARÍA "A"
ACUERDOS DEL 22 DE FEBRERO DEL 2024

Aguilar Garduño Edith vs. Zaragoza Valladares José Alfredo. Controversias del Orden Familiar Expedientillo. 1 Acdo. Núm. Exp. 1001/2022.

SOLO CONSULTA
SOLO CONSULTA
SOLO CONSULTA

Álvarez Catalina. Sucesorio Familiar 1 Acdo. Núm. Exp. 67/2022.
Argueta Martínez Ricardo. Test. 1 Acdo. Núm. Exp. 315/1996.
Ávila Marcial Cirino Nabor su Sucesión. Sucesorio Familiar 1 Acdo. en Cuadernillo. Núm. Exp. 1279/2021 Secc. Cuarta.
Briseño Castañeda Marisela su Sucesión. Sucesorio Familiar 1 Acdo. Núm. Exp. 1367/2023.
Calva Gutiérrez Eva María vs. Eduardo Tapia García. Ord. Civil Familiar Principal. 1 Acdo. Núm. Exp. 913/2020.
Chaparro Ruíz María Luisafelipa. Controversias del Orden Familiar Amparo 950/2022. 1 Acdo. en Amparo. Núm. Exp. 199/2022 Amparo 950/2022.
Colis Seelbach Herminia vs. Alberto Moscosa Ruíz. Especial Familiar Expedientillo. 1 Acdo. Núm. Exp. 471/2014.
Cruz Acosta Gilberto vs. Guadalupe Ramírez Irene. Controversias del Orden Familiar Inc. de Cam. de Gda. y Cda. 1 Acdo. en Incidente. Núm. Exp. 1925/2021 Cambio de G y C.
Díaz Garcua Eleuterio vs. Cristina Aparicio Castillo. Especial Familiar Expedientillo. 1 Acdo. Núm. Exp. 1003/2006.
Escamilla Ortega Ángel Gustavo. Juris. Voluntaria Familiar 1 Acdo. Núm. Exp. 929/2013.
Espinosa Ortiz Montserrat Irasema vs. Ortega Rivas Noé. Controversias del Orden Familiar 1 Acdo. Núm. Exp. 641/2020.
Fernández Arroyo Germán vs. Arias Aguilar Ana Luisa. Especial Familiar 1 Acdo. Núm. Exp. 2155/2023.
Fernández Santiago Maribel vs. Mendieta Atriano Hugo Manuel. Exh. Familiar Expdllo. de Exhorto. 1 Acdo. en Exhorto. Núm. Exp. 245/2024.
Galicia Caracas Alejandro vs. Barrón Pérez Celia Alejandra. Especial Familiar 1 Acdo. Núm. Exp. 1593/2023.
Galicia García Esperanza Matilde y Otro vs. Martha Alicia Landgrave de Lara y Otro. Ord. Civil Familiar Expedientillo. 1 Acdo. Núm. Exp. 1589/2004.
García Aguirre Stephany Berenice vs. Palomino Montes Juan Liuis. Controversias del Orden Familiar 1 Acdo. Núm. Exp. 219/2020.
García Ávila Gerardo su Sucesión. Sucesorio Familiar 1 Acdo. Núm. Exp. 2075/2022.
García Espinal Ángela. Juris. Voluntaria Familiar 1 Acdo. Núm. Exp. 199/2021.
García Jiménez Tarsicio Vicente su Sucesión. Sucesorio Familiar Expedientillo. 1 Acdo. Núm. Exp. 1733/2021.
García Juárez Yeni vs. Lorenzo Vásquez Marcos Agustín. Exh. Familiar Exhorto. 1 Acdo. en Exhorto. Núm. Exp. 317/2024.
García Cepeda Celia. Sucesorio Familiar 2 Acdos. Núm. Exp. 1511/2007.
García López Federico. Sucesorio Familiar Expedientillo. 1 Acdo. en Expedientillo. Núm. Exp. 1299/2005.
González Zamudio Jéssica Monserrat. Juris. Voluntaria Familiar 1 Acdo. Núm. Exp. 1137/2022.
González Aguirre Jorge. Sucesorio Familiar 1 Acdo. en Incidente. Núm. Exp. 1369/2010 Inc. Determinación de Contraprestación por Uso de Masa Hereditaria.
González Villanueva Ricardo. Ord. Civil 1 Acdo. en Incidente. Núm. Exp. 302/2020 Inc. Liquidación Costas.
Granados García Patricia vs. Guerrero Gómez Gerardo. Controversias del Orden Familiar 1 Acdo. en Incidente. Núm. Exp. 1459/1999 Inc. de Canc. de Pens. Alim.
Gárces Flores Enrique y/o Marcos Gárces Flores y/o Marcos Enrique Gárces Flores y/o Enrique Gárces. Sucesorio Familiar Expedientillo. 1 Acdo. Núm. Exp. 1697/2018.
Hernández Cruz Hugo vs. Espinoza Espinoza Viridiana. Controversias del Orden Familiar 1 Acdo. Núm. Exp. 1083/2022 Expediente.
Hernández Francisco Gabriela vs. Ramírez Nieto Francisco Arizandi. Controversias del Orden Familiar 1 Acdo. Núm. Exp. 1879/2023.
Hernández Mesinas Mercedes su Sucesión. Sucesorio Familiar 1 Acdo. Núm. Exp. 645/2023.
Hernández Pérez Alfredo Ernesto y Reyes Bernal Cihuapilli. Exh. Familiar Expdllo. de Exhorto. 1 Acdo. en Exhorto. Núm. Exp. 281/2024.
Huesca Nieto María de Los Ángeles. Sucesorio Familiar 2 Acdos. Núm. Exp. 155/2017.
Islas Molina Claudia Angélica vs. Jiménez Vargas Ricardo. Controversias del Orden Familiar 1 Acdo. Núm. Exp. 1194/2023.
Izquierdo Medina Verónica Ivonne vs. Javier Colín Salgado. Controversias del Orden Familiar 1 Acdo. Núm. Exp. 725/2015.
Jaime López José Román vs. María Esther González Servín. Especial Familiar 1 Acdo. Núm. Exp. 657/2013.
López Bermúdez Teresa. Sucesorio Familiar Expedientillo. 1 Acdo. Núm. Exp. 1995/2019.
López Valdez Nelyda vs. Corrado Gordillo Diego Hernán. Especial Familiar Inc. de Cum. de Con. (3). 1 Acdo. en Incidente. Núm. Exp. 1405/2016 Cump. de Convn. (3).
Macías García y Velázquez Guillermo su Sucesión. Sucesorio Familiar 3 Acdos. Núm. Exp. 323/2022.
Maldonado Ramírez Graciano su Sucesión. Sucesorio Familiar 1 Acdo. Núm. Exp. 557/2022.
Manzano Briones Agripina su Sucesión. Sucesorio Familiar 1 Acdo. Núm. Exp. 491/2022.
Martínez Barrientos Magdaleno. Sucesorio Familiar 1 Acdo. Núm. Exp. 1681/2010 Tomo II, Secc. I.
Martínez Estrada Alma Nidia y de la Torre Peñuñuri Rodolfo. Controversias del Orden Familiar 1 Acdo. Núm. Exp. 209/2024.
Martínez Ibarra Jazmyn Anayanzin vs. Santiago Lozano Josué Aristarco. Controversias del Orden Familiar 1 Acdo. Núm. Exp. 1647/2023.
Maya Alonso Linda Marlene vs. Ramos Rodríguez Francisco Uriel. Controversias del Orden Familiar 2 Acdos. en Otros. Núm. Exp. 663/2020 Tomo IV.
Maya Rodríguez Evangelina. Sucesorio Familiar 1 Acdo. en Cuadernillo. Núm. Exp. 1681/2019 Secc. Segunda.
Mendoza Zamora José Antonio. Sucesorio Familiar Expedientillo. 1 Acdo. Núm. Exp. 1559/2018.
Mora Jiménez Angélica su Sucesión. Sucesorio Familiar 1 Acdo. Núm. Exp. 657/2023.
Morales Hernández Ana Luisa vs. Lezama Benítez José Rubén y Lezama Morales Arisbeth Fabiola y Ballecillos Lezama Arón Gael. Controversias del Orden Familiar 3 Acdos. Núm. Exp. 1873/2023.
Moreno Murguía Medrano su Sucesión. Sucesorio Familiar 2 Acdos. Núm. Exp. 167/2024.
Moreno Rosales Guadalupe su Sucesión. Sucesorio Familiar 1 Acdo. Núm. Exp. 2167/2023.
Moysen Castillo Ivanna Giselle vs. Moysen Vargas José Luis. Controversias del Orden Familiar 1 Acdo. Núm. Exp. 285/2023.
Nieto González Rodolfo Pablo su Sucesión. Sucesorio Familiar 4 Acdos. Núm. Exp. 1491/2018.
Ochoa Castañeda Angelina. Juris. Voluntaria Familiar 1 Acdo. Núm. Exp. 569/2023.
Ortiz García María del Rocío. Juris. Voluntaria Familiar 1 Acdo. Núm. Exp. 181/2024.
Pecero García Alfredo vs. Pacheco Hernández Blanca Estela. Controversias del Orden Familiar Prevención. 1 Acdo. Núm. Exp. 273/2024.
Pérez Trejo Celia María vs. Arias Venegas Alejandro. Especial Familiar Inc. de Pag. de Com. 2 Acdos. en Incidente. Núm. Exp. 1943/2018 Inc. Pago de Compensación.
Ramírez Mata Reynalda. Sucesorio Familiar Expedientillo. 1 Acdo. Núm. Exp. 2337/2015.
Ramírez Oliveros María Soledad vs. Andrade Navarro Víctor. Especial Familiar 1 Acdo. Núm. Exp. 99/2008.
Rodríguez Pérez Janet Viridiana vs. Rosas López Gustavo Jonathan. Controversias del Orden Familiar 1 Acdo. Núm. Exp. 1501/2023.
Romero Silva Guillermo y Gutiérrez Cortés Mónica vs. Romero Gutiérrez Paola Itzell y Lagunas Bahena Rubén. Controversias del Orden Familiar 1 Acdo. Núm. Exp. 195/2024.
Saavedra González José Mario. Sucesorio Familiar 1 Acdo. Núm. Exp. 635/2021.
Salazar Lorrabaquio Benjamín su Sucesión. Sucesorio Familiar 1 Acdo. Núm. Exp. 1527/2022.
Sandoval Ramírez Rocío vs. Salas Fuentes Óscar Alejandro. Exh. Familiar Exhorto. 1 Acdo. en Exhorto. Núm. Exp. 315/2024.
Santamaría Alan Axel Rodríguez. Especial Familiar 7 Acdos. en Incidente. Núm. Exp. 519/2020 Inc. Regular Consecuencias Disol. 2 Promov. por Eva Ortiz Gómez.
Sierra Fernández Noemí Viridiana vs. Esperón Navarrete Ricardo Enrique. Especial Familiar 1 Acdo. en Incidente. Núm. Exp. 643/2018 Inc. de Aum y Act. de Oblig. de Alim.
Silva Torres Nancy vs. Zamora Peña Alejandro. Controversias del Orden Familiar 1 Acdo. en Cuadernillo. Núm. Exp. 583/2021 Cuad. de Queja.
Sumano Ortega Félix Eduardo vs. Alvarado García Ingrid Marianna. Especial Familiar 1 Acdo. Núm. Exp. 1863/2023.
Tonis García Alma Gabriela vs. Lupian López Ricardo. Ord. Civil Familiar 2 Acdos. en Cuadernillo. Núm. Exp. 1909/2011 Tomo III.

SOLO CONSULTA
SOLO CONSULTA
SOLO CONSULTA

Trueba Osnaya Priciliano su Sucesión. Sucesorio Familiar 1 Acdo. Núm. Exp. 203/2024.
Urbieta Perlata Raziel vs. Peralta Domínguez Zayra Selene. Exh. Familiar Exhorto. 1 Acdo. en Exhorto. Núm. Exp. 313/2024.
Vargas García María del Rosario. Sucesorio Familiar 1 Acdo. Núm. Exp. 735/2022.
Verde Chirino María su Sucesión. Sucesorio Familiar 1 Acdo. Núm. Exp. 1801/2023.
Villafranca Sánchez Moisés vs. Calderón Rivera Alinna Jaquelíne. Controversias del Orden Familiar 1 Acdo. Núm. Exp. 1529/2021.
Villagrán Galicia Pablo vs. Reyes Herrera Teresa. Especial Familiar 1 Acdo. Núm. Exp. 977/2021.
Zavala Peñaloza Óscar. Sucesorio Familiar Sec II. 1 Acdo. Núm. Exp. 1003/2021 Secc. II.
Zúñiga Pérez José Arturo su Sucesión. Sucesorio Familiar 1 Acdo. Núm. Exp. 1035/2022.

NO PUBLICADOS

Pecero García Alfredo vs. Pacheco Hernández Blanca Estela. Controversias del Orden Familiar 1 Acdo. Núm. Exp. 273/2024.

AUDIENCIA

Hernández Francisco Gabriela vs. Ramírez Nieto Francisco Arizandi. Aud. de Ley Controversias del Orden Familiar 1 Audiencia. Núm. Exp. 1879/2023.
Hernández González Sandra vs. Lazard Muñoz Cristyan Alonso. Platica Con Menor Controversias del Orden Familiar 1 Audiencia. Núm. Exp. 1833/2023.
Morales Hernández Ana Luisa vs. Lezama Benítez José Rubén y Lezama Morales Arisbeth Fabiola y Ballecillos Lezama Arón Gael. Aud. de Ley Controversias del Orden Familiar 1 Audiencia. Núm. Exp. 1873/2023.
Torres Arriaga Amada. Aud. Incidental Sucesorio Familiar. 1 Acdo. en Incidente. Núm. Exp. 1949/2009 Inc. de Rem. de Alb. III.

SENTENCIAS INTERLOCUTORIAS

Arellano Ramos Jesús. Sucesorio Familiar Sen Inter en el Inc. de Oposición a Los Invetarios y Avaluos 1 Sent. Interl. en Incidente. Núm. Exp. 655/2006 Inc. Oposición Inventario y Avalúo

LA SECRETARIA PROYECTISTA POR MINISTERIO DE LEY:
LIC. KARINA SANTIAGO SÁNCHEZ

SECRETARÍA "B"
ACUERDOS DEL 22 DE FEBRERO DEL 2024

Acevedo Santana Alfonso su Sucesión. Sucesorio Familiar 1 Acdo. Núm. Exp. 1894/2023.
Acosta Segura Jorge. Sucesorio Familiar Expedientillo. 1 Acdo. Núm. Exp. 1330/2015.
Aguirre Rodríguez Elizabeth vs. José Martín Mendoza Trellez. Especial Familiar 1 Acdo. en Incidente. Núm. Exp. 1240/2012 Inc. de Can. de P. A. 2.
Arrona Paredes Jorge Francisco. Sucesorio Familiar 1 Acdo. Núm. Exp. 610/2021.
Astorga García Gregorio su Sucesión. Sucesorio Familiar 1 Acdo. Núm. Exp. 1292/2022.
Ayala Reyes Alan Enrique vs. Ostoa Jacobo Alejandra. Exh. Familiar Exhorto. 1 Acdo. en Exhorto. Núm. Exp. 256/2024.
Borja Beltrán Ericka vs. Salazar Cedillo Iván. Controversias del Orden Familiar 1 Acdo. en Incidente. Núm. Exp. 556/2022.
Cabrales Flores Jorge Eduardo vs. Hernández Rosado Marcia Elena. Controversias del Orden Familiar 1 Acdo. en Otros. Núm. Exp. 1196/2020 Tomo II.
Carballo Carbajal Ana Luisa vs. Bribiesca Pineda Javier. Controversias del Orden Familiar 1 Acdo. en Expedientillo. Núm. Exp. 616/2002.
Castillejos Pérez Rolando vs. González Rivera Jacqueline. Especial Familiar 1 Acdo. Núm. Exp. 144/2023.
Castillejos Pérez Rolando vs. González Rivera Jacqueline. Especial Familiar 3 Acdos. en Incidente. Núm. Exp. 144/2023 Inc. Liq. de Soc. Con.
Ceja Galván Fortunato Ramón. Sucesorio Familiar 1 Acdo. Núm. Exp. 342/2015.
Chavarría Acevedo Jakeline vs. Hernández Medina Eduardo. Controversias del Orden Familiar 1 Acdo. Núm. Exp. 2063/2022.
Colula Tentle María Isabel vs. Parra Chino Victorico. Especial Familiar 2 Acdos. en Otros. Núm. Exp. 780/2019 Inc. de Gua. y Cus. Pen. Ali.
Correa Rangel Alejandra vs. Gabriel Viveros Emir Adán. Controversias del Orden Familiar 1 Acdo. Núm. Exp. 1890/2022.
Cortés Amador Leslie Alejandra vs. Cortés Herrera Christian Uriel. Controversias del Orden Familiar 1 Acdo. Núm. Exp. 1836/2018.
Cruz López María Guadalupe Elizabeth vs. Gutiérrez Reyes Fermín. Especial Familiar Expedientillo. 1 Acdo. Núm. Exp. 1802/2016.
Delgado García Susuky vs. Villegas Velázquez Eduardo. Controversias del Orden Familiar 1 Acdo. en Incidente. Núm. Exp. 1746/2016 Tomo II, del Inc. de Red. de Pen. Ali.
Flores Padilla Beaatriz. Sucesorio Familiar 1 Acdo. Núm. Exp. 978/2021.
Galindo Aguayo Mercedes Adriana. Juris. Voluntaria Familiar 1 Acdo. Núm. Exp. 768/2023.
García Pérez Elisa Esperanza vs. Zuvirie Medrano Edgar Aldo. Especial Familiar 1 Acdo. en Incidente. Núm. Exp. 1356/2017 Inc. de Mod. de Convenio.
González Chirino Espranza. Sucesorio Familiar 1 Acdo. Núm. Exp. 592/2006.
Grajales Escarpulli Rita Noemí vs. Grajales Escarpulli Jorge Luis su Sucesión. Ord. Civil Familiar 2 Acdos. en Otros. Núm. Exp. 1646/2022 Tomo II.
Granados Osorio Emanuel vs. Idalia Amairami Lozada Gil. Controversias del Orden Familiar 4 Acdos. en Incidente. Núm. Exp. 358/2010 Inc. de Ces. de Pen.
Gutiérrez Reus María Angélica vs. Gerardo Pérez Cruz. Especial Familiar 1 Acdo. en Otros. Núm. Exp. 1642/2007 Tomo III.
Iturriaga López Amparo su Sucesión. Sucesorio Familiar 2 Acdos. Núm. Exp. 1540/2023.
Keith Reardon Jared vs. Arias Trueba Rovira Sonia María. Especial Familiar 1 Acdo. en Otros. Núm. Exp. 1846/2022 Tomo II.
Keith Reardon Jared vs. Arias Trueba Rovira Sonia María. Especial Familiar 2 Acdos. en Incidente. Núm. Exp. 1846/2022 Tomo II Inc. para Regular Las Consecuencias del Divorcio.
León Nava Sabina. Sucesorio Familiar 1 Acdo. Núm. Exp. 900/2005.
López Castillo Jazmín vs. Contreras Becerra Ángel Octavio. Controversias del Orden Familiar 1 Acdo. Núm. Exp. 2186/2023.
Luja Maldonado Raymundo Fernando su Sucesión. Sucesorio Familiar Expedientillo. 1 Acdo. Núm. Exp. 1034/2023.
Márquez Enríquez Guadalupe Gabriela vs. José Ortega Trejo. Especial Familiar 1 Acdo. Núm. Exp. 286/2014.
Medina García Érika vs. Martínez Osorio José Antonio. Especial Familiar 1 Acdo. Núm. Exp. 1216/2012.
Mendoza Álvarez Simón. Sucesorio Familiar 1 Acdo. Núm. Exp. 60/1999.
Mercado Guillén Claudia Noemí vs. Moisés Israel Barajas Cruz. Controversias del Orden Familiar 1 Acdo. Núm. Exp. 300/2011.
Mercado Guillén Claudia Noemí vs. Moisés Israel Barajas Cruz. Controversias del Orden Familiar 1 Acdo. en Incidente. Núm. Exp. 300/2011 Inc. de Modificación de P. A.
Miguel Lozano Hernández. Sucesorio Familiar Expedientillo. 1 Acdo. en Expedientillo. Núm. Exp. 522/2023.
Montufar Reyes Julio Javier. Sucesorio Familiar Expedientillo. 1 Acdo. Núm. Exp. 902/2016.
Morales Funleal Silvino Natividad vs. Sandalia Rosa Palacios Galicia. Ord. Merc. Expedientillo. 1 Acdo. Núm. Exp. 508/2011.
Ortega Muñoz Arturo. Sucesorio Familiar Expedientillo. 1 Acdo. Núm. Exp. 832/2017.
Paredes Amézcua Amhed Jonatan vs. Pérez Palacios Roxana Magdalena. Especial Familiar 2 Acdos. en Otros. Núm. Exp. 1872/2018 Tomo VI.
Pérez Monroy Máximo vs. María Estela Barajas Claudio. Cont. Ord. Fam. Expedientillo. 1 Acdo. Núm. Exp. 1314/2007.
Pichardo Ordóñez Mario Manuel vs. Martínez Delgado María del Carmen. Controversias del Orden Familiar 2 Acdos. Núm. Exp. 1826/2022.
Quezada Suaste Samantha vs. Santillán García Hazel Yair. Especial Familiar 2 Acdos. Núm. Exp. 154/2024.
Ramírez Flores Elena su Sucesión. Sucesorio Familiar 1 Acdo. Núm. Exp. 274/2024.
Rendón García Rosa Isela vs. Hernández Carbajal Ricardo. Controversias del Orden Familiar 1 Acdo. Núm. Exp. 316/2023.
Reyes Reyes Benita vs. José Antonio Chen Montaño. Controversias del Orden Familiar 1 Acdo. Núm. Exp. 434/2013.
Rico Hernández Jesús Ubaldo Opv vs. Priscila Delu Velasco Velasco. Controversias del Orden Familiar Expedientillo. 1 Acdo. Núm. Exp. 1202/2020.
Rivera García Ma Herlinda vs. Roa Sánchez Israel. Exh. Familiar 1 Acdo. en Exhorto. Núm. Exp. 312/2024.

SOLO CONSULTA
SOLO CONSULTA
SOLO CONSULTA

Rodríguez Álvarez Jesús vs. López Elisea Miranda Ivette. Controversias del Orden Familiar 1 Acdo. Núm. Exp. 1150/2023.
Rodríguez Maldonado Alma Delia vs. Flores Jaime Antonio Filomeno. Especial Familiar 1 Acdo. Núm. Exp. 2198/2023.
Salazar Ilarregui Galetto Viviana vs. Durán Espinoza Antonio. Controversias del Orden Familiar 2 Acdos. Núm. Exp. 1847/2021 Tomo II.
Sandoval Sánchez Lucía Magali vs. Oaxaca García Humberto. Controversias del Orden Familiar 5 Acdos. en Otros. Núm. Exp. 1268/2023 Tomo II.
Soria Ortega María Gloria su Sucesión. Sucesorio Familiar 2 Acdos. Núm. Exp. 1220/2023.
Sosa Martínez Daniel. Sucesorio Familiar 1 Acdo. Núm. Exp. 1830/2013.
Suárez Evaristo Martiniano Abel. Juris. Voluntaria Familiar 1 Acdo. Núm. Exp. 928/2015.
Torres Robles Jardiel vs. Díaz Luna Rocío. Especial Familiar 4 Accos. en Incidente. Núm. Exp. 40/2023 Inc. de Guarda y Custodia.
Ugarte Díaz Arantza Usue. Juris. Voluntaria Familiar Dada. 1 Acdo. Núm. Exp. 1928/2022.

AUDIENCIA

Chavarría Acevedo Jakeline vs. Hernández Medina Eduardo. Controversias del Orden Familiar 1 Audiencia. Núm. Exp. 2063/2022.
Enríquez Gutiérrez Julio Esteban vs. Villegas González María José Alejandra. Controversias del Orden Familiar 1 Acdo. en Otros. Núm. Exp. 392/2022 Tomo II.
Keith Reardon Jared vs. Arias Trueba Rovira Sonia María. Especial Familiar. 1 Acdo. en Incidente. Núm. Exp. 1846/2022 Tomo II Inc. para Regular Las Consecuencias del Divorcio.
Parra Herrero Sandra Isabel vs. Lara Aguilar Jorge. 27b Especial Familiar. 1 Audiencia. Núm. Exp. 1834/2023.

LA SECRETARIA DE ACUERDOS
LIC. JUSTINA GABRIELA REYES PEREZ

DÉCIMO NOVENO DE LO FAMILIAR

SECRETARÍA "A"
ACUERDOS DEL 22 DE FEBRERO DEL 2024

Aguilar Pineda Matilde su Sucesión. Sucesorio Familiar Autorización. 1 Acdo. Núm. Exp. 613/2018.
Aguirre López María Fernanda vs. González Castillo Juan Guillermo. Controversias del Orden Familiar Comparece Notifica. 1 Acdo. Núm. Exp. 987/2023 Principal.
Alarcón Hernández Iván Samuel vs. López Rosado Janett. Ord. Civil Familiar Informe. 2 Acdos. Núm. Exp. 1689/2023 Principal.
Alcocer Zúñiga Luis Daniel. Ord. Civil Familiar Admite Incidente. 1 Acdo. en Incidente. Núm. Exp. 583/2023 Inc. para Establecimiento de Régimen de Visita y Convivencias.
Alegría Rodríguez Francisco su Sucesión. Sucesorio Familiar Cedula Sin Diligenciasr. 1 Acdo. Núm. Exp. 301/2022.
Álvarez Sánchez Felipe Ángel su Sucesión. Sucesorio Familiar Auto. 1 Acdo. Núm. Exp. 2081/2023 Principal.
Ángeles Bucio Vicente vs. Huerta Maya Guadalupe Alejandra. Controversias del Orden Familiar Auto. 1 Acdo. en Incidente. Núm. Exp. 751/2022 Inc. de Regulación de Las Consecuencias Inherentes a la Relación de Concubinato.
Ávalos Martínez María del Rosario vs. Meza Tobar Francisco Javier. Ord. Civil Familiar Autorización. 1 Acdo. Núm. Exp. 1585/2022 Principal.
Avendaño de Jesús Silvia vs. Martínez Cruz Joel. Controversias del Orden Familiar Billete. 1 Acdo. Núm. Exp. 671/2021.
Ávila Chávez Cinthya Teresa vs. Domínguez Pacheco Cristian. Controversias del Orden Familiar Informe. 1 Acdo. Núm. Exp. 197/2018.
Ávila Monter y/o Martín Ávila Martín su Sucesión. Sucesorio Familiar Comparece Notifica. 1 Acdo. Núm. Exp. 559/2022.
Bautista López Adolfo Alberto vs. Miriam Morales Cruz. Controversias del Orden Familiar Informe Cecofam. 4 Acdos. Núm. Exp. 1815/2014 Exp. Tomo III.
Bellesteros Carrillo Betsy Nelleli vs. Rojas Mandujano Edi Gabriel. Especial Familiar Turno Cedula. 1 Acdo. Núm. Exp. 1505/2018.
Bermúdez Chávez Guadalupe vs. Hernández Mejía Daniel. Exh. Familiar Formese Expedientillo. 1 Acdo. en Exhorto. Núm. Exp. 1723/2023.
Bernal Alvarado Juan vs. Silverio Vázquez Guadalupe. Especial Familiar Sicor. 1 Acdo. Núm. Exp. 2179/2023 Principal.
Bravo Benítez Alejandra vs. Muñoz Castillo Manuel. Especial Familiar Turno Exhorto. 1 Acdo. en Incidente. Núm. Exp. 1227/2018 Inc. de Reduc. de Pensión Alimenticia.
Briseño Gómez José Roberto vs. Esquivel Jordán Nancy Olivia. Especial Familiar Cedula Sin Diligenciar. 1 Acdo. en Incidente. Núm. Exp. 1425/2016 Inc. de Fijación Def. de Pago de Pensión Alimenticia.
Carcoba Gómez Santiago. Controversias del Orden Familiar Auto. 1 Acdo. Núm. Exp. 1957/2016.
Cárdenas Cortés Isabel vs. Betancourt Falco Juan Pablo. Especial Familiar Auto. 1 Acdo. Núm. Exp. 1195/2017.
Carrillo Sánchez Diana Cecilia vs. Gómez Arreola Moisés. Controversias del Orden Familiar Admisión. 1 Acdo. Núm. Exp. 323/2024 Principal.
Castelán Jiménez Tony vs. Mundo Godínez Elizabeth Paola. Controversias del Orden Familiar Acuerdo. 1 Acdo. en Incidente. Núm. Exp. 1949/2019 Inc. de Ejecc. Forzosa.
Castillo Ruíz Raquel Artemia (su Sucesión). Exh. Familiar Exh. Admitido. 1 Acdo. en Exhorto. Núm. Exp. 317/2024.
Cazares Hernández Susana su Sucesión. Sucesorio Familiar Acuerdo. 1 Acdo. Núm. Exp. 1387/2023 Principal.
Chamosa Ruíz Adriana María Eugenia vs. Luna Guerra Antonio. Controversias del Orden Familiar Acuerdo. 1 Acdo. Núm. Exp. 925/2022 Tomo II.
Chávez García Ignacio vs. Chávez Cortés Judith Miriam. Controversias del Orden Familiar Ced Sin Dilig. 3 Acdos. Núm. Exp. 115/2017.
Corona Corona Luis Ernesto vs. González Mendoza Leticia Maribel. Especial Familiar Turno Cedula. 1 Acdo. Núm. Exp. 1573/2019.
Darwish Betech Mazal Rajel vs. Abraham Isaac Marcovich Tisser. Especial Familiar Cedula Sin Diligenciar. 1 Acdo. Núm. Exp. 795/2021 Inc. de Fijación de Pensión Alimenticia Definitiva.
Díaz Martínez Teresa de Jesús vs. Martínez Buitrón Oswaldo. Controversias del Orden Familiar Cedula Sin Diligenciar. 1 Acdo. Núm. Exp. 199/2007 Inc. de Pensiones Vencidas y No Pagadas.
Fierro de la Portilla Claudia Dinorah vs. Aldave Pandura Eduardo. Especial Familiar 3 Acdos. Núm. Exp. 1507/2018.
Flores García Rubén vs. Hernández Flores Gabriela. Controversias del Orden Familiar Turno Oficio. 1 Acdo. Núm. Exp. 675/2022.
Frías Osorio Miguel Ángel vs. Bribiesca Guerrero Olivia. Controversias del Orden Familiar Turno Cedula. 1 Acdo. Núm. Exp. 1315/2023 Principal.
Fuentes Fernández Brenda Daniela vs. Joel Gabriel Ramírez Chong. Controversias del Orden Familiar Dada. 1 Acdo. Núm. Exp. 941/2021.
García Flores Maritza vs. Balderas Esquivel Juan Carlos. Controversias del Orden Familiar Auto. 1 Acdo. Núm. Exp. 2077/2023 Principal.
García Hernández Martha vs. Castrillo Ricaño Marco Antonio. Especial Familiar Cedula Sin Diligenciar. 1 Acdo. Núm. Exp. 117/2024 Principal.
García Méndez Carmen. Controversias del Orden Familiar Auto. 1 Acdo. Núm. Exp. 1937/2015.
García de Alba Colín Fanny su Sucesión. Sucesorio Familiar Informe. 1 Acdo. Núm. Exp. 1803/2023 Principal.
Gómez Otegui Leonor vs. Muñoz Vaquez René. Ord. Civil Familiar 1 Acdo. Núm. Exp. 1925/2022 Principal.
González Salgado Lizbeth Lucero vs. Nava Cisneros Jorge Fernando. Controversias del Orden Familiar Comparece y Computo. 1 Acdo. Núm. Exp. 223/2024.
Hernández Coronel Alejandro vs. González Medina Licia Esmeralda. Especial Familiar Autorización. 1 Acdo. Núm. Exp. 105/2020.
Hernández Sánchez David Ángel vs. Hernández López Antonio. Controversias del Orden Familiar Regulariza- Admite Incidente. 3 Acdos. en Incidente. Núm. Exp. 813/2018 Inc. de Cancel. Depensión Alimenticia.
Ignacio Garduño Griselda vs. Martínez Hernández Alejandro. Controversias del Orden Familiar Informe Cecofam. 1 Acdo. Núm. Exp. 451/2018 Tomo Cuatro.
Islas López Alejandro Erik vs. Guerrero Franco Montserrat. Controversias del Orden Familiar Cedula Sin Diligenciar. 1 Acdo. en Incidente. Núm. Exp. 791/2019 Inc. de Incumplimiento de Convenio.
Jiménez Peral Elsa vs. González Rodríguez José Luis. Controversias del Orden Familiar Turno Cedula. 1 Acdo. en Incidente. Núm. Exp. 1491/2016 Inc. Cancel. de Pensión Alimenticia.

SOLO CONSULTA
SOLO CONSULTA
SOLO CONSULTA

Larrañaga Galván Uziel Nevid vs. Martínez Cruz Wendy. Controversias del Orden Familiar Informe. 1 Acdo. Núm. Exp. 2069/2022 Principal.

Lira Alceda Anhot su Sucesión. Sucesorio Familiar Informe Autoriza. 1 Acdo. Núm. Exp. 1901/2023 Principal.

López Castillo Bertha Graciela vs. Miranda Hita Eligio. Especial Familiar 1 Acdo. Núm. Exp. 169/2024 Principal.

López Díaz de León Elizabeth vs. Herrera Ortiz Crhistian Manuel. Ord. Civil Familiar Auto. 1 Acdo. Núm. Exp. 1543/2022.

López Esquivel Saúl vs. Gamez Goo Tabatha Cristina. Especial Familiar Comparece y Computo. 1 Acdo. Núm. Exp. 219/2024 Principal.

López Guillén Mayte Rosario vs. Aguilar Martínez Jorge Alberto. Ord. Civil Familiar Exhibe Billete. 1 Acdo. Núm. Exp. 127/2023 Principal.

López Martínez María Esther su Sucesión. Sucesorio Familiar Desahogo. 1 Acdo. Núm. Exp. 601/2023 Principal.

López Mendoza Valeria vs. Escalante Magno Arturo. Especial Familiar Admitido. 1 Acdo. Núm. Exp. 109/2024 Principal.

López Yepez José Jesús su Sucesión. Sucesorio Familiar Auto. 1 Acdo. Núm. Exp. 1517/2023 Principal.

Marino Barrios Samuel vs. Arias Barragán Yaret Yaneli. Especial Familiar Acuerdo. 1 Acdo. en Incidente. Núm. Exp. 1909/2017 Inc. de Incumplimiento y Aumento de Pensión Alimenticia.

Martínez Morales Juan vs. Zepeda Palacios Zaira. Controversias del Orden Familiar Informe. 1 Acdo. Núm. Exp. 1435/2022 Principal.

Martínez Sandoval Juan Daniel vs. Bolaños Sandoval Sheyla Adriana. Controversias del Orden Familiar Exhibe Billete. 1 Acdo. Núm. Exp. 497/2023 Principal.

Martínez Toloza Rosa Irais vs. Agustín de la Ros Sustaita. Controversias del Orden Familiar Oficio. 1 Acdo. Núm. Exp. 731/2008 Bis. 1.

Martínez Simón Edith vs. García Escamilla Benjamín. Div. Nec. Copias. 1 Acdo. Núm. Exp. 937/2002.

Medina Ríos Jorge Luis vs. Muñoz López María de Lourdes. Ord. Civil Familiar Cedula Sin Diligenciar. 2 Acdos. Núm. Exp. 1067/2023 Principal.

Medina Rodríguez Urbano. Sucesorio Familiar Oficio Archivo. 1 Acdo. Núm. Exp. 1111/2021.

Medina Velázquez Micaela. Sucesorio Familiar Autorización. 1 Acdo. Núm. Exp. 575/2021.

Mena y de la Torre José Pío Antonio su Sucesión. Sucesorio Familiar 1 Acdo. Núm. Exp. 1369/2019.

Meza Ortega Héctor Rubén vs. Hernández Valiente Epifania. Especial Familiar Auto. 1 Acdo. Núm. Exp. 235/2024 Principal.

Miranda Peralta Viviana vs. García Calderón Eder. Especial Familiar Requerimiento. 1 Acdo. Núm. Exp. 159/2024 Principal.

Moreno González Víctor Javier su Sucesión. Sucesorio Familiar 1 Acdo. en Amparo. Núm. Exp. 1911/2021 Amparo 166/2023-VI.

Nájera Mendoza Enedina vs. Arriaga Delgado Isidro. Ord. Civil Familiar Cedula Sin Diligenciar. 1 Acdo. Núm. Exp. 653/2023 Principal.

Olarte Bobadilla Guillermo vs. Mérida Lazcano Lucero Anais. Controversias del Orden Familiar Informe Cecofam. 1 Acdo. Núm. Exp. 1977/2019.

Olguín Barrera María de Lourdes su Sucesión. Sucesorio Familiar Auto. 1 Acdo. Núm. Exp. 877/1990 Principal.

Olvera Palafox Ismael vs. Naranjo Romero Ana Karen. Especial Familiar Turno Cedula. 1 Acdo. Núm. Exp. 577/2020.

Orantes Escalante Joaquín León. Juris. Voluntaria Familiar Auto. 1 Acdo. Núm. Exp. 1497/2013.

Ortega Menchaca Mayra Isabel. Juris. Voluntaria Familiar Desahogo M. P. 1 Acdo. Núm. Exp. 1657/2019.

Ortiz Sánchez Chisthian vs. Pérez Aburto Daniela. Controversias del Orden Familiar Informe. 1 Acdo. Núm. Exp. 1567/2016.

Ortiz Serrano Reyna Adriana vs. Rodríguez Gelista Víctor. Controversias del Orden Familiar Cedula Sin Diligenciar. 1 Acdo. Núm. Exp. 85/2020.

Osnaya Ramírez Jaquelíne Michel y Otro vs. Vega Moreno Christian Salvador. Exh. Familiar Exh. Admitido. 1 Acdo. en Exhorto. Núm. Exp. 309/2024.

Padilla Sánchez Rocío Yered vs. Pérez Casanova Luis Ángel. Controversias del Orden Familiar Auto. 1 Acdo. Núm. Exp. 1313/2023 Principal.

Pastrana Cortés Aurora Yosselin vs. González Ávila Andrés. Controversias del Orden Familiar Platica Con Menor. 1 Acdo. Núm. Exp. 309/2023 Principal.

Pech Valdez Ilce Carolina vs. Aguilar Velasco Omar Octavio. Exh. Familiar Exh. Admitido. 1 Acdo. en Exhorto. Núm. Exp. 315/2024.

Pérez Ayala Fabiola Elizabeth vs. Luis Antonio Juárez Cortés. Controversias del Orden Familiar Formese Expdllo. 1 Acdo. Núm. Exp. 1183/2020.

Pérez Segura María Luisa vs. Sánchez Hernández Carlos Ernesto. Controversias del Orden Familiar Informe. 1 Acdo. Núm. Exp. 973/2023 Principal.

Pérez Vega Roberto. Sucesorio Familiar 1 Acdo. Núm. Exp. 193/2021 Secc. II.

Quintana López Ana Karen vs. Ayala Gutiérrez Javier Adrián. Controversias del Orden Familiar Turno Cedula. 1 Acdo. Núm. Exp. 513/2023 Principal.

Quintanar Cerezo Catalina vs. Martínez Herrera Juan Manuel. Controversias del Orden Familiar Devuelve Minuta. 1 Acdo. en Incidente. Núm. Exp. 457/2002 Inc. de Cancel. de Pensión de Alimentos.

Ramírez Barrientos Alejandra vs. José Luis Ortiz Molina. Controversias del Orden Familiar Cedula Sin Diligenciar. 1 Acdo. Núm. Exp. 1093/2020.

Ramírez Troncoso Maricela vs. Martínez Barrera Jorge. Especial Familiar Turno Cedula. 1 Acdo. Núm. Exp. 2171/2023 Principal.

Rivas García Josefina su Sucesión. Sucesorio Familiar Auto Expendientillo. 1 Acdo. Núm. Exp. 215/2018.

Rivas Posada Carlos Daniel su Sucesión. Sucesorio Familiar Minuta. 1 Acdo. Núm. Exp. 2199/2023 Principal.

Robles Villagómez María Eugenia y Rodrigues Rojas Domingo. Controversias del Orden Familiar Informe. 1 Acdo. Núm. Exp. 2231/2023.

Rocha Martínez Marco Antonio vs. Bárcenas Yescas Nancy Angélica. Ord. Civil Familiar 2 Acdos. en Amparo. Núm. Exp. 1401/2023 Amparo 207/2024- Vii.

Rodarte Valdez Marianamariana, Elvia y Héctor todos de Apellidos García Rodarete vs. García González Héctor. Controversias del Orden Familiar 1 Acdo. Núm. Exp. 1229/2020 Ampro 709/2023.

Rodríguez Bravo Martha Estela vs. Amaro Lozada Francisco Javier. Especial Familiar Incompetencia. 1 Acdo. Núm. Exp. 307/2024 Principal.

Rodríguez Rojas Edgar Omar vs. Deheza Nieves Abigail. Especial Familiar Admitido. 1 Acdo. Núm. Exp. 303/2024 Principal.

Rojas Castillo Érika. Vía de Apremio Familiar Auto. 1 Acdo. Núm. Exp. 1151/2013.

Ruíz Arias Adriana vs. Luis Antonio Dávila Padilla. Especial Familiar Informe. 1 Acdo. en Incidente. Núm. Exp. 415/2021 Inc. de Pensión Compensatoria.

Salgado Alba Hilda su Sucesión. Sucesorio Familiar Informe. 1 Acdo. Núm. Exp. 1499/2023 Principal.

Salia Muñoz Miguel vs. Sucesorio Familiar Comparece Notifica. 1 Acdo. Núm. Exp. 721/2002.

Silva Sánchez Maricela vs. Ariel Vilchis Mejía. Especial Familiar Auto. 1 Acdo. en Incidente. Núm. Exp. 849/2020 Inc. de Liquidación de la Sociedad Conyugal.

Soto Guadarrama Eduardo vs. Vargas Salazar Cecilia Tania. Controversias del Orden Familiar Minuta. 1 Acdo. Núm. Exp. 1703/2019.

Sánchez Camacho José su Suc. Sucesorio Familiar Autoriza. 1 Acdo. Núm. Exp. 753/2012.

Torra y Monroy Auria Catalin Porfiria. Sucesorio Familiar Acuerdo. 1 Acdo. Núm. Exp. 413/2016 Secc. Segunda Tomo III.

Torreblanca Ruíz Graciela vs. Lilián Henri Aubert Pascal. Ord. Civil Familiar Acuerdo. 1 Acdo. Núm. Exp. 54/2023 Lamvlv/54/2023.

Torres Martínez Fabiola vs. Lozano Coria Gabriel. Controversias del Orden Familiar Comparece Recibe Billete. 1 Acdo. Núm. Exp. 95/2022.

Urbina Sánchez Gloria Delia vs. Telles Cisneros José Santos. Controversias del Orden Familiar Sicor. 2 Acdos. Núm. Exp. 137/2024 Principal.

Valdés Flores Sebastián su Sucesión. Sucesorio Familiar Manifestaciones. 1 Acdo. Núm. Exp. 1181/2023 Principal.

Valdés Ramírez Jaime. Sucesorio Familiar Minuta. 1 Acdo. Núm. Exp. 101/2005 Bis. 2.

Vargas Bautista Joan Andrés vs. Cantú Olivares Arlem Elizabeth. Controversias del Orden Familiar Informe. 1 Acdo. en Otros. Núm. Exp. 911/2018 Tomo II.

SOLO CONSULTA
SOLO CONSULTA
SOLO CONSULTA

Villa Salcedo Alejandra Fernanda. Controversias del Orden Familiar 2 Acdos. en Incidente. Núm. Exp. 493/2019 Inc. de Violencia de Genero y Subrogación de Deudas Maritales Comunes.
Villamil Tovar Leonor. Sucesorio Familiar Oficio. 1 Acdo. Núm. Exp. 145/2015.
Zarco González Celia su Sucesión. Sucesorio Familiar Prevención. 1 Acdo. Núm. Exp. 299/2024 Principal.
Zavaleta Montes Alan Joshue vs. Ávila García Jazmín. Especial Familiar Comparece y Computo. 1 Acdo. Núm. Exp. 2159/2023 Principal.
De la Rosa Medina César Francisco vs. Gutiérrez Rivas Berenice. Especial Familiar Auto. 1 Acdo. en Incidente. Núm. Exp. 1467/2013 Inc. de Cump. Al Pago de Pensión Alimenticia.
La Rosa González José Luis vs. Espíndola Ramírez Ana Luisa. Controversias del Orden Familiar Informe Cecofam. 1 Acdo. Núm. Exp. 697/2022.
NO PUBLICADOS
Alcocer Zúñiga Luis Daniel vs. Xxxxx Xxxxxx Xxxxxxx. Ord. Civil Familiar Billete. 1 Acdo. Núm. Exp. 583/2023 Principal.
Ángel Camacho Antonio vs. Gómez Arrazola Yesenia. Especial Familiar Dif. 1 Acdo. en Incidente. Núm. Exp. 535/2019 Inc. de Cambio de G y C.
Ángel Camacho Antonio vs. Gómez Arrazola Yesenia. Especial Familiar Adm. Incidente. 1 Acdo. en Incidente. Núm. Exp. 535/2019 Nul. de Emplazamiento.
Valdés Flores Sebastián su Sucesión. Sucesorio Familiar Auto 1. 1 Acdo. Núm. Exp. 1181/2023 Principal.
AUDIENCIA NO PUBLICADOS
Ortiz Jiménez Ana Karen vs. Aguilera Martínez Héctor. Aud. de Ley Controversias del Orden Familiar 1 Audiencia. Núm. Exp. 731/2023 Principal.
Rodríguez Hernández María del Socorro vs. Amaya Sánchez Mario Salvador. audiencia Alegatos- Sent. Controversias del Orden Familiar 1 Audiencia. Núm. Exp. 1409/2021 Principal.

LA SECRETARIA DE ACUERDOS
LIC. MARISOL PIÑA FLORES

SECRETARÍA "B"
ACUERDOS DEL 22 DE FEBRERO DEL 2024

Aguilar Chávez Teresa. Sucesorio Familiar Turno Ced. de Not. 1 Acdo. Núm. Exp. 406/2017.
Aguilera González María Placida vs. Pérez Aguilera Ricardo. Exh. Familiar Exh. Admitido. 1 Acdo. en Exhorto. Núm. Exp. 314/2024.
Alemán Galicia Lucio. Sucesorio Familiar Turno Oficio. 1 Acdo. Núm. Exp. 1052/2015.
Álvarez Escobedo Catalina. Sucesorio Familiar Ced Sin Dilig. 1 Acdo. Núm. Exp. 2256/2012 Secc. II.
Álvarez Fernández Juana Araceli vs. Juárez Barranco Roberto. Div. Nec. Manifestaciones. 2 Acdos. Núm. Exp. 370/2001.
Álvarez Gutiérrez Karina vs. Herrera Martínez José de Jesús. Controversias del Orden Familiar Inf Cecofam. 2 Acdos. Núm. Exp. 772/2022.
Arellano Corona Ofelia su Sucesión. Sucesorio Familiar Inf Cejur. 1 Acdo. Núm. Exp. 2018/2023 Principal.
Ayala Maldonado Salvador Alfredo vs. Juárez Juárez Blanca. Controversias del Orden Familiar Copias Cert. 1 Acdo. Núm. Exp. 1374/2023 Principal.
Balbuena Franco Bartolo Filiberto. Sucesorio Familiar Desahogo Vista Mp. 1 Acdo. Núm. Exp. 1004/2021.
Benítez Romo Natalia Gissel vs. Gálvez Tello Miguel Ángel. Exh. Familiar Vista. 1 Acdo. en Exhorto. Núm. Exp. 152/2024.
Bernabé Escalona Lezli Viridiana vs. Alberto Terres Barrón. Controversias del Orden Familiar Vista. 1 Acdo. Núm. Exp. 1134/2021.
Bernal Ugalde Yolanda Yereth vs. Jonathan Wyliam Ávila Escobar. Ord. Civil Familiar Inf Cecofam. 2 Acdos. Núm. Exp. 78/2021.
Blas Trejo Rosa María vs. José Guadalupe Arturo García Zacarías. Especial Familiar 1 Acdo. Núm. Exp. 586/2013.
Camacho Cervantes María de Los Ángeles vs. Pintor Martínez Juan Carlos. Controversias del Orden Familiar J1 Razón. 2 Acdos. Núm. Exp. 1194/2023 Principal.
Campos Acevedo Verónica vs. Ricardo Esquivel Salazar. Med. Prep. Ejec. Merc. Ceds Diligs. 1 Acdo. Núm. Exp. 726/2009.
Cárdenas Gutiérrez José Guadalupe. Int. Turno Oficio. 1 Acdo. Núm. Exp. 128/1994.
Castillo Cruz Lucero vs. Jorge Piñon Hernández. Ord. Civil Familiar Turno Ced. de Not. 1 Acdo. en Incidente. Núm. Exp. 978/2020 Inc. de Régimen de Visitas y Convivencia.
Castro Alonso Stephany Alejandra vs. Santaella Guillén Jorge Manuel. Controversias del Orden Familiar Ced Dilig. 1 Acdo. Núm. Exp. 370/2019.
Cataño Alvarado Armando y Silvia Abdulia Guerrero Vargas. Sucesorio Familiar Turno Oficio. 1 Acdo. Núm. Exp. 1116/2020.
Ceballos García Jorge Carlos vs. Vargas Rivero Zaira Alondra. Controversias del Orden Familiar 2 Acdos. en Incidente. Núm. Exp. 140/2022 Bis. 2 Inc. de Guarda y Custodia, Fijación de Pensión Alimenticia.
Chacón García María Angélica vs. Rodrigo González Marín. Controversias del Orden Familiar Inf Cecofam. 1 Acdo. Núm. Exp. 966/2020 Tomo II.
Cid Islas Vicente vs. Adriana Mora Vidal. Especial Familiar 1 Acdo. en Incidente. Núm. Exp. 1062/2014 Inc. de Disminución de Pensión Alimenticia.
Coronado Castillo María Magdalena vs. Pedro Hernández Becerril. Controversias del Orden Familiar Turno Oficio. 1 Acdo. Núm. Exp. 1178/1999.
Cortés Sánchez Chistian Axel vs. Oviedo Manríquez Andrea Izamina. Controversias del Orden Familiar Billete. 1 Acdo. Núm. Exp. 736/2016.
Cruz Martínez Naivi vs. José Luis Cruz Domínguez. Controversias del Orden Familiar Expdllo. 2 Acdos. Núm. Exp. 924/2012.
Cyssko Álvarez Nelly Shalom vs. Bobadilla Jiménez Julio César. Controversias del Orden Familiar Inf Aef. 1 Acdo. Núm. Exp. 172/2023 Principal.
Esquivel Caballero Guadalupe. Sucesorio Familiar Copias Cert. 1 Acdo. en Incidente. Núm. Exp. 240/2021 Bis. 3 Inc. de Oposición Al Inventario y Avaluo.
Estrada Domínguez Marisol vs. Tomás C Ruz Zamora. Ord. Civ. Turno Oficio. 1 Acdo. Núm. Exp. 370/2011.
Fernández Teijeiro María del Carmen Guadalupe. Sucesorio Familiar Desahoga Vista Consejo Local de Tutelas. 1 Acdo. Núm. Exp. 498/2021.
Ferrer Núñez María del Carmen. Especial Familiar Autoriza. 1 Acdo. en Expedientillo. Núm. Exp. 2228/2013 Cuad. Principal.
Flores Araujo Yazmín vs. Abundo Pérez Ricardo. Exh. Familiar Dada. 1 Acdo. en Exhorto. Núm. Exp. 236/2024.
Flores Castro Gabriela vs. Velázquez Sandoval Gabriel. Controversias del Orden Familiar Ced Sin Dilig. 1 Acdo. en Incidente. Núm. Exp. 1162/2009 Cancel. de Pensión Alimenticia.
Francomarquez y Martínez Jorge Alberto vs. Vieyra Nieto Korina. Ord. Civil Familiar Turno Ced. de Not. 2 Acdos. Núm. Exp. 1832/2023 Principal.
Frías Rojas Matilde. Ord. Civ. Llegada Autos. 1 Acdo. Núm. Exp. 838/2009.
Fuentes Alcalá Laura Ruth su Sucesión. Sucesorio Familiar Acdo. 1 Acdo. en Otros. Núm. Exp. 1686/2022 Secc. II.
Galván Salazar Angélica vs. José Pedro Mendoza Ramírez. Ord. Civil Familiar 1 Acdo. Núm. Exp. 426/2012.
Galván Hernández Micaela su Sucesión. Sucesorio Familiar J Aprueba. 1 Acdo. Núm. Exp. 510/2023 Bis. 2 Secc. Segunda.
Garcés Villanueva Gabriel vs. Galván Medina Cristian Jaquelín. Controversias del Orden Familiar Informe. 2 Acdos. en Expedientillo. Núm. Exp. 582/2022 Bis. 2 Expdllo.
García López Damián. Sucesorio Familiar Desahogo Vista Mp. 1 Acdo. Núm. Exp. 74/2023 Principal.
García Pérez Elisa Esperanza vs. Zuvirie Medrano Edgar Aldo. Controversias del Orden Familiar Autoriza. 1 Acdo. Núm. Exp. 618/2023 Principal.
García Saldaña Karen Kenia vs. Ramos Muñoz Alejandro. Controversias del Orden Familiar Autoriza. 1 Acdo. Núm. Exp. 2160/2022 Principal.
García de Alba María Esperanza su Sucesión. Sucesorio Familiar Autoriza. 1 Acdo. Núm. Exp. 1338/2022 Principal.
Garduño García Alfonso. Sucesorio Familiar Autoriza. 1 Acdo. Núm. Exp. 682/2021.
Gómez Carrera Salvador vs. Segura Cerecedo Gabriela Guadalupe. Controversias del Orden Familiar Turno Oficio. 1 Acdo. Núm. Exp. 1348/2023 Principal.
González González Francisco. Sucesorio Familiar Turno Oficio. 1 Acdo. Núm. Exp. 1616/2016.
González Morales Juan Manuel vs. Itzel Nicte- Ha Villegas García. Especial Familiar Turno Oficio. 1 Acdo. Núm. Exp. 998/2016.

SOLO CONSULTA
SOLO CONSULTA
SOLO CONSULTA

Gutiérrez Adame María Eugenia vs. Aguilar Bazán Isaías. Especial Familiar Ratifica Pasa a Sentencia. 1 Acdo. Núm. Exp. 2146/2023 Principal.

Gutiérrez Bermúdez Miriam vs. Javier Martínez Navarro. Ord. Civil Familiar Inf Ssc. 1 Acdo. en Incidente. Núm. Exp. 560/2011 Inc. de Cancel. de Pensión Alimenticia.

Hadad Matar Abraham. Sucesorio Familiar Turno Oficio. 1 Acdo. en Expedientillo. Núm. Exp. 840/2008.

Hebert Chavarría Claudia Itzel y Ricardo Ignacio Benítez Cabello. Div. Incausado Llegada Autos. 1 Acdo. Núm. Exp. 1466/2011.

Hernández Escamilla Norma Cristina vs. Mendoza Espinosa Israel. Controversias del Orden Familiar Ced Dilig. 1 Acdo. en Incidente. Núm. Exp. 1098/2017 Bis. 2 Cancel. y Reduc. de Pensión Alimenticia.

Hernández Martínez Brenda Nayelli vs. Jáuregui López José Carlos. Especial Familiar Turno Ced. de Not. 1 Acdo. Núm. Exp. 2172/2023 Principal.

Ibarra Guzmán Eduardo vs. Irene Alejandra García Cortés. Controversias del Orden Familiar Inf Cecofam. 1 Acdo. Núm. Exp. 402/2021.

Jaimes Castillo Guadalupe su Sucesión. Sucesorio Familiar J. 1 Acdo. Núm. Exp. 2128/2023 Principal.

Joachin Vázquez Trinidad vs. Hernández Pérez Albino. Especial Familiar Turno Oficio. 1 Acdo. en Incidente. Núm. Exp. 956/2013 Inc. de Pensión Alimenticia y Guarda y Custobia.

Juan Torres Porfirio su Sucesión. Sucesorio Familiar Desahogo Vista Mp. 1 Acdo. Núm. Exp. 1196/2023 Principal.

Laris del Moral Eduardo vs. Agata Larrañaga Saiko. Exh. Familiar Expdllo. 1 Acdo. en Exhorto. Núm. Exp. 946/2023 Principal.

María Joselyn Lara Cortés vs. Rafael Amador Rubio Contreras. Controversias del Orden Familiar Admisión. 1 Acdo. Núm. Exp. 324/2024 Principal.

Martínez Carreño José Luis vs. Euran Dávila Thalia. Controversias del Orden Familiar Manifestaciones. 1 Acdo. Núm. Exp. 902/2023 Principal.

Martínez Chirinos Celia su Sucesión vs. Torres Luna Evarista Jovita. Sucesorio Familiar Ced Sin Dilig. 1 Acdo. en Incidente. Núm. Exp. 2198/2019 Bis. 3 Inc. de Remoción de Albacea.

Martínez Guzmán Enrique vs. Ordóñez Sánchez Valery Concepción. Controversias del Orden Familiar Inf Cecofam. 1 Acdo. Núm. Exp. 1608/2018.

Martínez Mendoza Rufina su Sucesión. Sucesorio Familiar Exhorto. 1 Acdo. Núm. Exp. 850/2023 Principal.

Martínez Tobon Eva Marlen vs. Rubio López Rodrigo. Controversias del Orden Familiar Inf Cecofam. 1 Acdo. Núm. Exp. 38/2023.

Martínez Pérez Guadalupe vs. Pedro Quintino Nolasco. Controversias del Orden Familiar Inf Imss. 1 Acdo. Núm. Exp. 996/2012.

Medellín Moreno Arturo y Mónica Campos Várgas. Div. Vol. Turno Oficio. 1 Acdo. Núm. Exp. 1168/2004.

Mendoza Ajuech Dayron vs. Álvarez Cruz Georgina Elizabeth. Controversias del Orden Familiar J Rebeldia Agravios. 1 Acdo. Núm. Exp. 1694/2023 Principal.

Mercado Esparza Dolores su Sucesión. Sucesorio Familiar Inf Gestión Tecnológica. 1 Acdo. Núm. Exp. 2102/2019.

Monjaraz Hernández Isidro vs. Sánchez Cárdenas Ana Alicia. Especial Familiar Turno Oficio. 1 Acdo. Núm. Exp. 1638/2019.

Mora Salazar Carlos Abisai su Sucesión. Sucesorio Familiar Desahogo Vista Mp. 1 Acdo. Núm. Exp. 458/2023 Principal.

Morales Álvarez Blanca Estela vs. Lucero Cárdenas Mendoza y Christian Eduardo Maya Morales. Controversias del Orden Familiar Llegada Autos. 1 Acdo. Núm. Exp. 780/2021.

Neri Ana María. Sucesorio Familiar J. 1 Acdo. Núm. Exp. 1528/2015 Tercera Sección.

Núñez Sánchez Víctor su Sucesión. Sucesorio Familiar Inf Cejur. 2 Acdos. Núm. Exp. 1268/2023 Principal.

Ochoa Escoffie Joaquín vs. Brenda Denisse Madrigal Orozco. Ord. Civil Familiar Turno Exhorto. 1 Acdo. Núm. Exp. 712/2021.

Osorio Cruz Ericka Margarita vs. Franco Leal Martín Ismael. Especial Familiar Turno Oficio. 1 Acdo. Núm. Exp. 768/2022.

Pérez Hernández Magaly vs. Luis Gerardo Monge Morales. Controversias del Orden Familiar Llegada Autos. 1 Acdo. Núm. Exp. 430/1999.

Pérez Ortega Tomás su Sucesión. Sucesorio Familiar Desahogo Vista Mp. 1 Acdo. Núm. Exp. 1954/2023 Principal.

Peña Echeverría Yessenia vs. Alonso Ramírez Marco Polo. Controversias del Orden Familiar Ced Sin Dilig. 1 Acdo. Núm. Exp. 1726/2019.

Quintanilla Borjon Dulce Johanna vs. Salvador Eduardo García Ladron de Guevara. Controversias del Orden Familiar J Acuse Recibido. 1 Acdo. en Amparo. Núm. Exp. 1852/2022 Amparo 1068/2023.

Ramírez Rosas Ricardo Ramses vs. Aguilar Velasco Yésica Belem. Controversias del Orden Familiar Inf Cecofam. 1 Acdo. Núm. Exp. 1430/2021.

Rebattu Pérez Atenas vs. Zárate Vázquez Omar Gabriel. Controversias del Orden Familiar Inf Cecofam. 1 Acdo. Núm. Exp. 568/2022 Bis. 3 Principal Tomo II.

Reyes Figueroa Yolanda. Sucesorio Familiar Designa Notario Público. 1 Acdo. Núm. Exp. 384/2021.

Roa Rivera Jaime. Sucesorio Familiar Pasa a Sentencia. 1 Acdo. Núm. Exp. 1126/2020.

Sánchez García Marisol vs. Rodríguez Salas Marco Antonio. Controversias del Orden Familiar 1 Acdo. en Incidente. Núm. Exp. 434/2008 Bis. 2 Inc. de Cancelación.

Sánchez Martínez Consuelo. Sucesorio Familiar Dada Cuenta. 1 Acdo. Núm. Exp. 986/2018 Bis. 4 Secc. Cuarta.

Tamayo Hidalgo Rodolfo su Sucesión. Sucesorio Familiar J Admite Apel. vs. Auto 01/12/2023. 1 Acdo. Núm. Exp. 1198/2023 Principal.

Tenorio Cruz Beatriz Elena vs. José Antonio Cruz Paredes. Controversias del Orden Familiar Inf Dif. 2 Acdos. Núm. Exp. 1461/2014 Principal.

Trejo Escalante Enrique su Sucesión. Sucesorio Familiar Inf Dif. 1 Acdo. en Exhorto. Núm. Exp. 1612/2023 Principal.

Vallejo Hernández Elvia de la Trinidad vs. León Ávila Javier. Exh. Familiar Autorización. 1 Acdo. en Exhorto. Núm. Exp. 256/2024.

Vázquez Mendiola Paola Luceli vs. Martínez López Eduardo. Controversias del Orden Familiar J5 Turno. 7 Acdos. Núm. Exp. 2016/2023 Principal.

Vicario Magallón Carlos Alberto vs. Brenda Molina Hernández. Controversias del Orden Familiar Inf Cecofam. 2 Acdos. Núm. Exp. 62/2021.

Viveros Nava Ángel y Viveros Vega Víctor Ángel y Viveros Vega Verónica. Juris. Voluntaria Familiar Oficio. 1 Acdo. Núm. Exp. 2000/2023 Principal.

Xometl Cuapa Adolfo vs. - - - - -. Juris. Vol. Desahoga Vista Consejo Local de Tutelas. 1 Acdo. Núm. Exp. 2000/2011.

AUDIENCIA

Espinoza López Martha Gabriela. Aud. 801 Sin Asistencia Sucesorio Familiar. 1 Audiencia. Núm. Exp. 988/2020.

Moreno Ruíz Juan Rogelio su Sucesión. Aud. 801 Sucesorio Familiar. 1 Audiencia. Núm. Exp. 402/2023 Principal.

Orozco Daiz Héctor Javier. Aud. 801 Sucesorio Familiar. 1 Audiencia. Núm. Exp. 748/2023 Principal.

SENTENCIAS DEFINITIVAS DEL 22 DE FEBRERO DEL 2024

Flores Rivera Francisco César vs. Bojórquez Aguilar Magda Yudith. Ord. Civil Familiar Sent. Def. 1 Núm. Exp. 588/2023 Principal

Uranga Medina Ana Lucía vs. Vázquez Zepeda Victoriano. Controversias del Orden Familiar Sent. Def. 1 Núm. Exp. 2100/2023 Principal

SENTENCIAS INTERLOCUTORIAS

Hinojosa Peniche Carlos Manuel. Sucesorio Familiar Sent. Interl. 1 Núm. Exp. 1198/2020 Bis. 1

EL SECRETARIO DE ACUERDOS
LIC. JORGE ULISES LOVERA GARCÍA

VIGÉSIMO DE LO FAMILIAR

SECRETARÍA "A"
ACUERDOS DEL 22 DE FEBRERO DEL 2024

Albino Felipe Mayen vs. Intestamentario. Sucesorio Familiar Tramite. 2 Acdos. Núm. Exp. 1999/2011.

Almeida López Cyntia Linda vs. García Hernández Israel. Controversias del Orden Familiar Exh. Elab Ced y Cc. 1 Acdo. Núm. Exp. 29/2024 Exhorto.

Álvarez Chávez Sandra vs. Gerardo Romo López. Controversias del Orden Familiar Tramite. 1 Acdo. en Incidente. Núm. Exp. 3/2013 Modificación de Convenio, K Cambio de G y C.

Álvarez Hinojosa Dulce Itzel vs. Reyes Reyes Amado. Especial Familiar Prevención. 1 Acdo. Núm. Exp. 307/2024.

Álvarez Martínez Claudia vs. Contreras Godínez Juan Erik. Especial Familiar Estudio 37. 2 Acdos. Núm. Exp. 1671/2022.

SOLO CONSULTA
SOLO CONSULTA
SOLO CONSULTA

Álvarez Martínez Claudia vs. Contreras Godínez Juan Erik. Especial Familiar Estudio 56. 1 Acdo. Núm. Exp. 1671/2022 Inc. de Modificación de Guarda y Custodia y Alimentos.

Álvarez Olguín Luis. Sucesorio Familiar Prevención. 1 Acdo. Núm. Exp. 305/2024.

Ambriz Morelos Izamar vs. López García Ismael Iván. Especial Familiar Tramite. 1 Acdo. Núm. Exp. 2185/2023.

Antonio Hernández Angélica su Sucesión. Sucesorio Familiar Tramite. 1 Acdo. Núm. Exp. 1267/2023.

Arroyo Martínez Rosa Itzel Abigail vs. Dante Josefath Carbajal Gómez. Controversias del Orden Familiar Comparecencia. 1 Acdo. Núm. Exp. 325/2024.

Arzate Quintanilla Tristan Marco Rodrigo vs. Miranda Bahena Lisette Berenice. Especial Familiar Estudio 80- 1. 1 Acdo. en Incidente. Núm. Exp. 679/2023 Inc. de Consecuencias Inherentes a la Disol. del Vinculo Matrimonial.

Barrofn Rodríguez Carlos Alberto y Meza Mondragón María Elena. Especial Familiar Exhorto. 1 Acdo. en Exhorto. Núm. Exp. 311/2024 Exhorto.

Basilio Frías María Luisa su Sucesión. Sucesorio Familiar Tramite. 1 Acdo. Núm. Exp. 2099/2023.

Blanquis Hernández Claudia vs. Gordillo Rivera Ulises. Controversias del Orden Familiar Tramite. 1 Acdo. Núm. Exp. 1989/2017 Inc. de Cancel. de Pensión.

Cantero Retana Érika vs. Arteaga Ortiz José Manuel. Controversias del Orden Familiar Tramite. 1 Acdo. Núm. Exp. 1571/2022.

Carbajal Oviedo Nashyeli Rocío vs. Ordaz Pérez Max Emmanuel. Controversias del Orden Familiar Estudio 9. 1 Acdo. Núm. Exp. 2131/2023.

Cárdenas Tranquilino Pilar vs. Ramírez Rivera Eduardo. Controversias del Orden Familiar Tramite. 1 Acdo. en Incidente. Núm. Exp. 483/2022.

Castañeda García Gladys vs. Joaquín Mendoza González. Controversias del Orden Familiar Tramite. 1 Acdo. Núm. Exp. 1097/2012.

Castañeda Moreno Sergio vs. Sucesorio Familiar Estudio 65. 1 Acdo. Núm. Exp. 1691/2018 Secc. Segunda.

Castillo López María Juana. Controversias del Orden Familiar Tramite. 1 Acdo. Núm. Exp. 483/2020.

Chávez Guzmán Ricardo vs. Sánchez López Karla Magali. Especial Familiar Estudio 85. 1 Acdo. Núm. Exp. 227/2024.

Contreras Rangel Arturo su Suc. vs. Contreras Rangel Arturo. Controversias del Orden Familiar Tramite. 1 Acdo. en Otros. Núm. Exp. 337/2020 Secc. LI.

Contreras Suárez Irma Adriana vs. Garnica Escalona Carlos Alfonso. Controversias del Orden Familiar Tramite. 1 Acdo. Núm. Exp. 19/2023 Tomo Dos.

Cordero Arroyo Noé vs. Martínez Aguilar Óscar. Especial Familiar Tramite. 1 Acdo. Núm. Exp. 203/2022.

Cruz Suárez Roberto Antonio y/o Roberto Cruz Suárez. Int. Tramite. 1 Acdo. Núm. Exp. 1031/2008.

Delgado Espinoza Rosa su Suceison. Sucesorio Familiar Estudio 32. 1 Acdo. Núm. Exp. 529/2022 Secc. Segunda.

Doring Hermosillo María Teresa vs. Sucesorio Familiar Estudio. 1 Acdo. en Amparo. Núm. Exp. 1981/2018 93/2023.

Escalante Aparicio Gloria. Int. Tramite. 1 Acdo. Núm. Exp. 1001/2001.

Estrada Perales Esperanza vs. Sucesorio Familiar Tramite. 1 Acdo. Núm. Exp. 805/2014.

Fernández Ramírez Ulises Arturo su Sucesión. Sucesorio Familiar Tramite. 1 Acdo. Núm. Exp. 1415/2022.

Ferreira Sánchez Ángel Iván vs. Gutiérrez Méndez Alicia Elizabeth. Controversias del Orden Familiar Tramite. 1 Acdo. Núm. Exp. 1775/2023.

Flores López Norma Elisa vs. Sánchez Mora Daniel. Controversias del Orden Familiar Estudio 31. 1 Acdo. Núm. Exp. 209/2024.

García Pérez su Suc. Andrea. Sucesorio Familiar Estudio 59. 1 Acdo. en Otros. Núm. Exp. 221/2011 Secc. LII.

Genis González Laura Alicia. Especial Familiar Tramite. 1 Acdo. Núm. Exp. 1337/1986 Nul. de Matrimonio.

Gómez Rodríguez Arturo vs. Acosta Rodríguez Abigail. Especial Familiar Tramite. 1 Acdo. Núm. Exp. 217/2024.

Gutiérrez Escudero Felipe de Jesús vs. Soria Gallegos Diana. Especial Familiar Estudio 51. 1 Acdo. Núm. Exp. 2203/2023.

Gutiérrez Moreno Bonfilia vs. Sucesorio Familiar Estudio 63. 1 Acdo. Núm. Exp. 1895/2017.

Gutiérrez Moreno Bonfilia vs. Sucesorio Familiar Estudio 62. 2 Acdos. Núm. Exp. 1895/2017 Secc. Tercera.

Gutiérrez Moreno Bonfilia. Sucesorio Familiar Estudio. 4 Acdos. Núm. Exp. 1895/2017 Inc. de Remoción de Albacea.

Gutiérrez Saldierna José vs. Sucesorio Familiar Tramite. 1 Acdo. Núm. Exp. 497/2018.

Hernández Espinosa César Javier vs. Pérez Estrella Laura Leticia. Controversias del Orden Familiar Tramite. 1 Acdo. Núm. Exp. 1195/2022 Alimentos.

Hernández Peralta María Guadalupe vs. Cisneros Sierra Ciro Javier. Controversias del Orden Familiar Tramite. 1 Acdo. Núm. Exp. 25/2020.

Hernández Reséndiz María Belem. Test. Tramite. 3 Acdos. Núm. Exp. 1271/2000.

Huerta García Teresa vs. Sánchez Hernández Yael Alexis. Controversias del Orden Familiar Tramite. 1 Acdo. Núm. Exp. 1339/2023.

Jiménez Méndez Leticia Aída vs. Figueroa Pérez Flor Ivette. Controversias del Orden Familiar Estudio 18. 2 Acdos. Núm. Exp. 1423/2023.

Lara Calderón Benito vs. Velasco Tienda Mayra. Controversias del Orden Familiar Tramite. 1 Acdo. Núm. Exp. 205/2024.

López Laverdure Anick Esther vs. José Luis Spencer de Vega. Controversias del Orden Familiar Estudio 87. 2 Acdos. Núm. Exp. 303/2017 Bis. 2 Inc. de Pago de Lo Atrasado de la Pensión Alimenticia.

Macías González Isabel. Especial Familiar Tramite. 1 Acdo. en Expedientillo. Núm. Exp. 653/1994.

Mateos Higuera Juan Nazario vs. Sucesión Intestamentariay Sus Acumulados. Sucesorio Familiar Estudio 25. 1 Acdo. en Incidente. Núm. Exp. 1271/2016 Oposición a la Rendición de Cuentas.

Mateos Higuera Luis vs. Sucesorio Familiar Estudio 27. 1 Acdo. Núm. Exp. 1277/2016 Inc. de Exclusión de Bienes Inmueble del Inventario y Avaluo de Bienes.

Mateos Higuera María de la Paz vs. Sucesorio Familiar Estudio 31. 2 Acdos. en Incidente. Núm. Exp. 1275/2016 de Exclusión de Bien Inmueble del Inventario y Avaluo de Bienes.

Monroy y Monterrubio María Amparo. Juris. Voluntaria Familiar Estudio 17. 1 Acdo. Núm. Exp. 215/2023.

Morales Méndez Mariana vs. Emiliano Morales Ventura. Controversias del Orden Familiar Tramite. 2 Acdos. Núm. Exp. 885/2014.

Nevárez Hurtado Carmen Johana vs. Julio César Becerra Medina. Especial Familiar Tramite. 1 Acdo. Núm. Exp. 455/2019.

Núñez Juan Carlos. Juris. Voluntaria Familiar Tramite. 1 Acdo. Núm. Exp. 1815/2023.

Olivera Tapia Josefina vs. Mejía Olivera Salvador Arturo. Controversias del Orden Familiar Tramite. 1 Acdo. Núm. Exp. 609/2023.

Palacios Cabrera Raúl Alexander. Controversias del Orden Familiar Estudio. 1 Acdo. en Amparo. Núm. Exp. 89/2023.

Patrón Raffta Javier vs. Lucía Esquiera Díaz. Controversias del Orden Familiar Tramite. 1 Acdo. Núm. Exp. 17/2018.

Paz Sánchez Feliciano su Sucesión. Sucesorio Familiar Tramite. 1 Acdo. Núm. Exp. 1301/2022 Secc. Segunda.

Pérez Felipe Luis Alejandro vs. López Navarro Mirza Abigail. Controversias del Orden Familiar Tramite. 1 Acdo. Núm. Exp. 111/2024.

Peña y Rojas José su Sucesión. Sucesorio Familiar Tramite. 1 Acdo. Núm. Exp. 251/2024.

Pizaña Hidalgo Norma Violeta vs. López Rivas Óscar Arturo. Controversias del Orden Familiar Estudio 71. 2 Acdos. Núm. Exp. 2123/2019.

Ramirez González Miguel su Suc. Sucesorio Familiar Estudio 95. 1 Acdo. Núm. Exp. 213/2021.

Ramírez Mayoral Fátima vs. Espinosa Espinosa Salvador Jesús. Controversias del Orden Familiar Estudio 40. 2 Acdos. Núm. Exp. 2049/2023.

Reyes Andrade Gibrann Silvestre vs. Méndez García Betzabeth. Controversias del Orden Familiar Estudio 46. 1 Acdo. en Incidente. Núm. Exp. 679/2022.

Reyes Martínez Marcos Luis. Ord. Civil Familiar Estudio 73. 1 Acdo. Núm. Exp. 765/2000 Cuarta Sección.

Rojas Martínez Silvia vs. Sánchez Eguializ Mises. Especial Familiar Tramite. 1 Acdo. Núm. Exp. 245/2003.

Rosas Herrera Florencia vs. Damián Isidoro Juan. Controversias del Orden Familiar Tramite. 1 Acdo. Núm. Exp. 1027/2014.

SOLO CONSULTA
SOLO CONSULTA
SOLO CONSULTA

Ruíz Talavaera Francisca su Suc. Sucesorio Familiar Tramite. 1 Acdo. Núm. Exp. 783/2020.
Sánchez Rodríguez su Suc. Francisco. Sucesorio Familiar 1 Acdo. en Otros. Núm. Exp. 419/1989 Principal Tomo LI.
Sierra Chumacero Maricel y Thierry Andre Marius Merienne Bouchet. Controversias del Orden Familiar Tramite. 1 Acdo. en Incidente. Núm. Exp. 773/1995 Inc. de Cancel. de Pensión Alimenticia.
Sosa Huitrón Sergio su Sucesión. Sucesorio Familiar Estudio 39. 1 Acdo. Núm. Exp. 229/2024.
Tapia Rodríguez Bryan Arturo vs. Montes de Oca Vázquez Zoraima Magaly. Especial Familiar Estudio 70. 1 Acdo. Núm. Exp. 1931/2022.
Tapia Vargas María Esther su Sucesión. Sucesorio Familiar Estudio. 1 Acdo. Núm. Exp. 593/2023.
Terreros Hernández Zenón su Sucesión. Sucesorio Familiar Tramite. 1 Acdo. Núm. Exp. 249/2024.
Toro Matus María de Jesús Graciela vs. Pérez Delgadillo Alejandro. Controversias del Orden Familiar Tramite. 1 Acdo. Núm. Exp. 2083/2021.
Torres López Oralia vs. Pablo Sánchez Peña. Controversias del Orden Familiar Tramite. 1 Acdo. Núm. Exp. 611/2021.
Torres Martínez Jesús vs. Díaz Comas Dulce Jazmín. Controversias del Orden Familiar Tramite. 1 Acdo. en Incidente. Núm. Exp. 1175/2023 Inc. de Modificación.
Uribe Patlan Laura vs. Rojas Cruz Marco Antonio. Especial Familiar Estudio 76. 1 Acdo. Núm. Exp. 237/2024 Exhorto.
Uribe Villaseñor Héctor Javier. Especial Familiar Tramite. 1 Acdo. en Expedientillo. Núm. Exp. 1471/2009.
Vargas Rodríguez Paola Zoe vs. Luis David Mayorga Carrillo. Controversias del Orden Familiar Tramite. 1 Acdo. Núm. Exp. 1321/2023.
Vargas Velázquez Rogelio vs. Silva Silver Perla Concepción. Ord. Civil Familiar Tramite. 1 Acdo. Núm. Exp. 2031/2019.
Vélez Ramírez Marina su Suc. Sucesorio Familiar Tramite. 1 Acdo. Núm. Exp. 2005/2019.
Villarreal Contla Emma su Sucesión. Sucesorio Familiar Tramite. 1 Acdo. Núm. Exp. 97/2024.
Zamorano Suárez Araceli Itza vs. Jalpa García Marcos Isaías. Controversias del Orden Familiar Estudio 14. 1 Acdo. Núm. Exp. 491/2022.
Zúñiga Martínez Adriana vs. Santamaría Vergara Zirat. Controversias del Orden Familiar Prevención. 1 Acdo. Núm. Exp. 299/2024.
Del Valle Domínguez Ma de la Luz vs. Hernández Martínez José Guadalupe. Especial Familiar Tramite. 1 Acdo. Núm. Exp. 2193/2023.

NO PUBLICADOS

Anguiano Palomares Trinidad su Suc. Sucesorio Familiar Tramite. 1 Acdo. Núm. Exp. 19/2020.
Delgado Sánchez José vs. Sucesorio Familiar Estudio 71. 1 Acdo. Núm. Exp. 1997/2015.

LA SECRETARIA DE ACUERDOS
LIC. NORMA ALICIA LÓPEZ GIJON

SECRETARÍA "B"
ACUERDOS DEL 22 DE FEBRERO DEL 2024

Adán Heredia Roberto su Sucesión. Sucesorio Familiar Tramite P. 56. 1 Acdo. Núm. Exp. 534/2022.
Aguilar Arévalo Vanessa Jazmín vs. García Flores Jerónimo. Especial Familiar Tramite P. 47. 1 Acdo. Núm. Exp. 2196/2023.
Aguilera Jiménez José Eduardo vs. Rivera García Lizbeth Karina. Especial Familiar Estudio 23. 1 Acdo. Núm. Exp. 226/2024.
Aguirre Gallardo Gabriela vs. Santiago Sebastián Morales Aguirre y Brenda Nayeli Tapia González. Controversias del Orden Familiar Tramite P 36. 1 Acdo. Núm. Exp. 1958/2017.
Álamo Zamora Irma vs. Sucesorio Familiar Tramite P 52. 1 Acdo. Núm. Exp. 202/2017.
Alcaraz Vargas José Manuel vs. Rodríguez Quintero Verónica. Especial Familiar Tramite P 36. 1 Acdo. Núm. Exp. 1834/2023.
Alonso Lechuga Gabriela vs. Daniel Vargas Cervantes. Controversias del Orden Familiar Dada Nueva Cuenta. 1 Acdo. en Incidente. Núm. Exp. 1990/2016 Bis. 1 Inc. de Cump. de Pago de Pensiones Alimenticias.
Alvarado Pinal Delfina. Int. Tramite P 76. 1 Acdo. Núm. Exp. 1740/2007.
Álvarez José Luis vs. Sucesorio Familiar Tramite P 78. 1 Acdo. Núm. Exp. 1730/2015.
Álvarez Méndez Adelaida. Controversias del Orden Familiar Tramite P. 101. 1 Acdo. en Expedientillo. Núm. Exp. 362/2011.
Ambriz Laguna José Agustín. Juris. Voluntaria Familiar Prevención. 1 Acdo. Núm. Exp. 230/2024.
Armijo Rodríguez María Cristina vs. Sucesorio Familiar Tramite P. 96. 1 Acdo. Núm. Exp. 732/2018.
Azcoyatia Álvarez Alejandro Antonio Miguel vs. Bertha Olaya Escalona Córdova. Controversias del Orden Familiar Tramite P 45. 1 Acdo. Núm. Exp. 1316/2010 Inc. Canc. Pens. Alim.
Ballesteros Almazo Diana Laura vs. Jorge Martínez Rivera. Controversias del Orden Familiar Tramite P 13. 1 Acdo. Núm. Exp. 4/2019.
Baltazar Palacios Otilia vs. Controversias del Orden Familiar Tramite P 103. 1 Acdo. Núm. Exp. 16/2021.
Barrera Galindo José Luis Atzin vs. Maricela Galindo Cordero. Controversias del Orden Familiar Estudio 27. 1 Acdo. en Incidente. Núm. Exp. 1884/2017 Segundo Inc. de Cancel. de Pensión Alimenticia.
Bolaños Martínez Aurora del Consuelo y Martínez López María Aurora vs. Bolaños Martínez María Fernanda. Controversias del Orden Familiar Razon. 1 Acdo. Núm. Exp. 76/2023.
Burgos Negrete Pedro y/o Pedro Burgos (su Sucesión) y Torres Gallardo Teresa y/o Teresa Torres de Burgos y/o Teresa Torres (su Sucesión). Sucesorio Familiar Exhorto. 1 Acdo. en Exhorto. Núm. Exp. 312/2024 Exhorto.
Castellanos Guerrero Diodora su Sucesión. Sucesorio Familiar Estudio 64. 2 Acdos. Núm. Exp. 136/2024.
Celedonio Soto Gabriela vs. Gómez Castellano Israel. Especial Familiar Tramite P. 88. 1 Acdo. Núm. Exp. 1766/2023.
Chávez Mercado Federico vs. Karina Patricia Velázquez Rivera. Especial Familiar Tramite P. 78. 1 Acdo. Núm. Exp. 636/2016.
Contreras Albarrán Lilián Griselda vs. Caballero Salazar Félix Gabriel. Especial Familiar Estudio P. 53. 1 Acdo. Núm. Exp. 1616/2023.
Cortés Pacheco Jéssica Fernanda vs. Arellano Suárez Axel Iván. Controversias del Orden Familiar Tramite Dada Cuenta. 1 Acdo. Núm. Exp. 1080/2020.
Cruces Ramírez Rosalba vs. Salvador Padua Domínguez. Controversias del Orden Familiar Tramite P 69. 1 Acdo. Núm. Exp. 1064/2021.
Derio Manzano Patricia vs. Tirado López José Antonio. Controversias del Orden Familiar Tramite P 43. 1 Acdo. Núm. Exp. 1644/2022.
Federico su Sucesión Mauricio Lira. Controversias del Orden Familiar Tramite P 56. 1 Acdo. Núm. Exp. 1486/2019.
Fernández Fernández Isabel su Sucesión. Sucesorio Familiar Tramite P 24. 1 Acdo. Núm. Exp. 1990/2023.
Fernández Franco Andrés Darío vs. Samantha Escobar Ortega. Controversias del Orden Familiar Tramite P 91. 1 Acdo. en Incidente. Núm. Exp. 1228/2016 Bis. 1 Inc. de Alimentos.
Flores Anda Julián vs. Érika Maribel Arellano Orozco. Especial Familiar Estudio 11. 2 Acdos. Núm. Exp. 1256/2014.
Flores Martínez Fernanda vs. Yaul Tonatiuh Ramiorez Vázquez. Controversias del Orden Familiar Tramite P. 103. 1 Acdo. Núm. Exp. 48/2024.
Flores Pestaña Gabriela su Sucesión. Sucesorio Familiar Tramite P. 65. 2 Acdos. Núm. Exp. 1758/2023.
Fuentes Tapia Yazmín vs. Bonilla Guerrero Luis Arturo. Especial Familiar Admite Nuevo. 1 Acdo. Núm. Exp. 168/2024.
Fuentes Vieyra Estefania Ameyaxi vs. Maldonado Domínguez Rubén. Controversias del Orden Familiar Estudio 68. 1 Acdo. Núm. Exp. 1790/2021 Tomo II.
Garcia Martinez Anaid vs. Pedro Baltazar Haro. Especial Familiar Estudiop19. 2 Acdos. en Incidente. Núm. Exp. 2044/2012 Incidente.
Gaviño Mejía Gabariela vs. Salvador Moreno Zaldívar. Controversias del Orden Familiar Estudio 14. 1 Acdo. Núm. Exp. 2038/2016 Inc. de Modificación de Convn. Sobre Régimen de Visitas y Convivencias.
Gómez Pulido Jimena Guadalupe vs. Ávila Báez José Luis. Especial Familiar Razon. 1 Acdo. Núm. Exp. 590/2023.
González Guzmán Socorro vs. Juan Roberto. Sucesorio Familiar Tramite P 28. 1 Acdo. en Expedientillo. Núm. Exp. 78/2009.
González Curiel Miguel Ángel Bosco vs. María Magdalena Hidalgo Flores(su Sucesión). Ord. Civil Familiar Tramite P 85. 1 Acdo. Núm. Exp. 1112/2019 Principal.

SOLO CONSULTA
SOLO CONSULTA
SOLO CONSULTA

Guzmán Anzures Macedonio su Sucesión. Sucesorio Familiar Estudio 99. 1 Acdo. Núm. Exp. 1146/2022.
Haro Alamilla Martha Elena y Néstor Sergio Mendiola Butiner. Div. Incausado Tramite P 82. 2 Acdos. Núm. Exp. 856/2011.
Hernández Delgado Julieta Sayra Elaine vs. Aranda de León Braulio Tadeo. Controversias del Orden Familiar Estudio P. 106. 2 Acdos. Núm. Exp. 1516/2023.
Hernández Morales Rosa de Guadalupe vs. Barreda Sánchez Manuel Roberto. Controversias del Orden Familiar Estudio 86. 1 Acdo. Núm. Exp. 1860/2023.
Ibáñez Romero Isabel su Sucesión. Sucesorio Familiar Tramite P 58. 1 Acdo. Núm. Exp. 1584/2021.
Jáuregui Garduño María Eugenia su Suc. Sucesorio Familiar Tramite P 59. 1 Acdo. Núm. Exp. 1082/2021.
Kulhanek Ehreiser Alfredo vs. Sucesorio Familiar Tramite P 73. 1 Acdo. Núm. Exp. 1860/2014.
Leal Valdivia Kardo Guillermo y Leal Valdivia Karlo vs. María Esperanza Garduño González. Especial Familiar Tramite P. 40. 1 Acdo. Núm. Exp. 1522/2011 Bis. 1 Incidende de Cump. de Sentencia.
López Araujo Norma Angélica vs. Francisco Rodríguez Luna. Controversias del Orden Familiar Tramite Razon. 1 Acdo. Núm. Exp. 578/2020.
López Calderón Norma Patricia su Sucesión. Sucesorio Familiar Tramite P 19. 1 Acdo. Núm. Exp. 1228/2023.
López Segura Miriam vs. Hernández Rosales Armando Manuel. Controversias del Orden Familiar Estudio 14. 2 Acdos. Núm. Exp. 1252/2021 Alimentos.
Márquez Conde Carolina vs. Sucesorio Familiar Tramite P 20. 1 Acdo. Núm. Exp. 1132/2013.
Márquez García José Manuel. Sucesorio Familiar Estudio P. 100. 1 Acdo. Núm. Exp. 220/2024.
Martínez Jaimes Patricia vs. Pérez Ocharan Manuel. Ord. Civil Familiar Exhorto. 1 Acdo. en Exhorto. Núm. Exp. 318/2024 Exhorto.
Martínez Partida Aldonza Rebeca vs. Christian Israel Hernández Galicia. Controversias del Orden Familiar Tramite P 72. 1 Acdo. Núm. Exp. 1706/2017 Tomo II.
Martínez Rodríguez Gabriela vs. Durán González Roberto Carlos y Durán Martínez Valeria. Controversias del Orden Familiar Estudio 89. 1 Acdo. Núm. Exp. 1420/2003 Segundo Inc. de Cancel. de Pensión Alimenticia.
Mazon Carranza Lourdes vs. Flores Medina Pablo Rafael. Controversias del Orden Familiar Estudio 74. 1 Acdo. Núm. Exp. 1776/2023.
Medina Calderón Blanca Estela vs. Juan Cervantes Gutiérrez. Controversias del Orden Familiar Tramite 55. 1 Acdo. Núm. Exp. 940/2015.
Medina Enríquez Adriana vs. Mejía Guzmán Mauricio Adrián. Controversias del Orden Familiar Tramite Razón. 1 Acdo. Núm. Exp. 750/2023.
Medina Martínez Paula Elizabeth vs. Juan Maurilio Arriaga Palillero. Controversias del Orden Familiar Tramite Razon. 1 Acdo. Núm. Exp. 2130/2014.
Medina Rodríguez Armando su Sucesión. Controversias del Orden Familiar Tramite P. 75. 1 Acdo. Núm. Exp. 1136/2021.
Mendiola González María del Socorro su Sucesión. Sucesorio Familiar Tramite P 42. 1 Acdo. Núm. Exp. 2190/2023.
Mendoza Alvarado Alondra Ikshel vs. Mendoza Aguilar Erik. Controversias del Orden Familiar Estudio 41. 1 Acdo. Núm. Exp. 266/2022.
Mendoza Pérez Yolanda su Sucesión. Sucesorio Familiar Tramite P. 87. 1 Acdo. Núm. Exp. 1668/2023.
Mendoza su Sucesión María de Lourdes su Sucesión. Sucesorio Familiar Estudio 9. 1 Acdo. Núm. Exp. 1662/2019.
Mendoza su Sucesión María de Lourdes su Sucesión. Sucesorio Familiar Estudio 7. 2 Acdos. en Otros. Núm. Exp. 1662/2019 Secc. Segunda.
Meraz Moreno Juana vs. Mario Hernández Mora. Controversias del Orden Familiar Estudio 9. 1 Acdo. en Incidente. Núm. Exp. 928/2020 Modificación de Convenio.
Mojica López Adalidia vs. Saha Subhankar. Especial Familiar Prevención Nuevo. 1 Acdo. Núm. Exp. 302/2024.
Montane Núñez Diznarda Angélica vs. Montane Lira Efrén. Ord. Civil Familiar Tramite P 66. 1 Acdo. Núm. Exp. 300/2022.
Morales Torres J. Jesús su Suc. Sucesorio Familiar Tramite P. 63. 2 Acdos. Núm. Exp. 1508/2006 Tercera Sección.
Moreno Paz Daniel Abraham vs. Gómez Baños Carolina. Especial Familiar Exhorto. 1 Acdo. en Exhorto. Núm. Exp. 314/2024 Exhorto.
Núñez Gutiérrez María de Lourdes su Sucesión. Sucesorio Familiar Tramite P 10. 1 Acdo. Núm. Exp. 1726/2023.
Ocaña Ojeda Sigrid Lucina vs. Rodríguez Robles Eric. Especial Familiar Tramite P 87. 2 Acdos. Núm. Exp. 922/2020.
Ochoa Torres Clefira su Sucesión. Sucesorio Familiar Estudio 97. 1 Acdo. Núm. Exp. 62/2024.
Orozco Atanasio Nataly vs. Ríos Franco José Manuel. Controversias del Orden Familiar Entrega Billete. 1 Acdo. Núm. Exp. 586/2022.
Orozco Gallegos Denise Alinee vs. Sánchez Torres César Jair. Especial Familiar Prevención Nuevo. 1 Acdo. Núm. Exp. 304/2024.
Padrón Reyes Mariel Anahi vs. Domínguez Grimaldo Eric Magdiel. Controversias del Orden Familiar Tramite P 43. 1 Acdo. Núm. Exp. 890/2023.
Perdomo Flores Abraham Armando. Juris. Voluntaria Familiar Estudio 31- 1. 1 Acdo. Núm. Exp. 1166/2007.
Peredo y Leal Luis su Sucesión. Sucesorio Familiar Estudio 110. 1 Acdo. Núm. Exp. 1704/2023.
Pérez Maya Roxsana vs. Alberto Rodríguez Bernardino. Controversias del Orden Familiar Tramite P 84. 1 Acdo. Núm. Exp. 126/2014 Tomo II.
Pérez Nonato Tania vs. Pérez Delgado Snatos Iván. Controversias del Orden Familiar Tramite P 26. 1 Acdo. Núm. Exp. 2124/2023.
Pérez Palacios Parra Karla Mireya vs. Clavijo Robles Gabriel Armando. Especial Familiar Tramite P. 99. 1 Acdo. Núm. Exp. 1772/2023.
Pineda Torres Karen Abigail. Juris. Voluntaria Familiar Tramite P 80. 1 Acdo. Núm. Exp. 1438/2023.
Quezada Saldaña Óscar su Sucesión. Sucesorio Familiar Tramite P 80. 1 Acdo. Núm. Exp. 1260/2022.
Quiroz Gómez Estela. Sucesorio Familiar Estudio 6. 1 Acdo. en Incidente. Núm. Exp. 706/2017 Inc. de Ejecc. de Sent. de Participación de Herencia.
Reséndiz López Rebeca vs. Crescencio Miranda Torres. Especial Familiar Tramite P 48. 1 Acdo. Núm. Exp. 334/2013.
Reyes Rivera Juan Manuel vs. Marie de Lourdes Rillman Pinagel. Div. Nec. Tramite P 33. 1 Acdo. Núm. Exp. 272/1996.
Richards Romero Abdias Ricardo vs. María Teresa Novo Vázquez. Especial Familiar Estudiop8. 1 Acdo. en Incidente. Núm. Exp. 676/2010 Inc. Tomo II.
Robles Campos Fabiola vs. José Luis de la Cruz Machin. Controversias del Orden Familiar Tramite P 22. 1 Acdo. Núm. Exp. 1146/2020 Tomo Dos.
Rojas Mondragón Evelyn vs. Pablo Muñoz Lozada. Controversias del Orden Familiar Tramite P 30. 1 Acdo. Núm. Exp. 860/2017.
Romay Andréssen Rodolfo su Sucesión vs. Romay Andréssen Rodolfo. Sucesorio Familiar Estudio 36. 1 Acdo. en Amparo. Núm. Exp. 1512/2019 Amparo 1120/2023.
Salazar Ambriz Amando su Sucesión. Sucesorio Familiar Tramite P 18. 1 Acdo. Núm. Exp. 250/2024.
Salazar Zozaya Jesús vs. Maldonado Fernández Karina Estela. Especial Familiar Estudio P. 83. 1 Acdo. Núm. Exp. 210/2024.
Sánchez Flores Cynthia Guadalupe vs. Vázquez Segovia Tonatiuh. Controversias del Orden Familiar Tramite Razon. 2 Acdos. Núm. Exp. 178/2024 Causa Especial.
Sánchez González Francisco vs. Anabel Vargas García. Especial Familiar Estudio 58. 1 Acdo. en Incidente. Núm. Exp. 172/2016 Inc. de Disminución de Pensión Alimenticia.
Sánchez de Tagle Denise Grimaldo vs. Aedo Casillo Francisco Emilio. Especial Familiar Tramite P. 98. 1 Acdo. Núm. Exp. 128/2024.
Soto Ramirez Jesús Gerardo vs. Ana Laura Guerrero Mondragón. Controversias del Orden Familiar Entrega Billete. 1 Acdo. Núm. Exp. 142/2019.
Torres López María Graciela vs. Juan Manuel Flores Hernández. Controversias del Orden Familiar Tramite P 77. 2 Acdos. Núm. Exp. 1670/2023.
Vélez Murcia Guillermina su Sucesión. Sucesorio Familiar Prevención Nuevo. 1 Acdo. Núm. Exp. 308/2024.

AUDIENCIA

Flores Anda Julián vs. Érika Maribel Arellano Orozco. Platica Conciliatoria Especial Familiar. 1 Audiencia. Núm. Exp. 1256/2014.
Medina Enríquez Adriana vs. Mejía Guzmán Mauricio Adrián. Aud. de Ley Controversias del Orden Familiar 1 Acdo. en Incidente. Núm. Exp. 750/2023 Incidente.

SOLO CONSULTA
SOLO CONSULTA
SOLO CONSULTA

SENTENCIAS DEFINITIVAS DEL 22 DE FEBRERO DEL 2024

Jardines Pacheco Israel vs. Ruíz Toledo Osmara Amairany. Especial Familiar Sent. Def. 1 Núm. Exp. 1972/2023

SENTENCIAS INTERLOCUTORIAS

Sánchez Moreno Patricio su Sucesión. Sucesorio Familiar Sent. Interl. 1 Núm. Exp. 12/2023

LA SECRETARIA DE ACUERDOS
LIC. ALEJANDRA SILVIA CORDERO NAVARRETE

VIGÉSIMO PRIMERO DE LO FAMILIAR

SECRETARÍA "A"
ACUERDOS DEL 22 DE FEBRERO DEL 2024

Arias Cosío Sergio vs. Hernández Martínez Brenda Betsabe. Controversias del Orden Familiar Admisión. 1 Acdo. Núm. Exp. 197/2024.

Ávila Díaz Brenda Yuridia vs. Mendietamhernandez David. Controversias del Orden Familiar 1 Acdo. en Exhorto. Núm. Exp. 195/2024.

Balbuena Ramírez Verónica vs. Lara Salazar Constantino. Especial Familiar 1 Acdo. Núm. Exp. 1121/2016.

Baza Fuetes Jerónimo vs. Carmen Flores Gonzales. Juris. Vol. 1 Acdo. Núm. Exp. 145/2002.

Beltrán Reséndiz Daniel. Sucesorio Familiar 1 Acdo. Núm. Exp. 11/1990 Principal.

Camacho Anaya Leonor. Sucesorio Familiar 2 Acdos. Núm. Exp. 1693/2019.

Camarena Sánchez Karla Alejandra. Juris. Voluntaria Familiar 1 Acdo. Núm. Exp. 37/2022.

Carbajal Rangel Trinidad su Sucesión. Sucesorio Familiar 1 Acdo. Núm. Exp. 2265/2023.

Casillas García Christian Iván vs. Bolaños Bucio Urit Amaraini. Especial Familiar 1 Acdo. Núm. Exp. 1135/2019.

Castañeda Hernández Victoria Verónica vs. Luna Laguna Abraham. Controversias del Orden Familiar 2 Acdos. Núm. Exp. 1875/2011.

Cortés Esquivel Mario Alberto vs. García Morales Luz Elvira. Especial Familiar Admisión. 1 Acdo. Núm. Exp. 149/2024.

Curiel Vigueras Prisila Isabel vs. Briseño Treviño Daniel Amador. Ord. Civil Familiar 1 Acdo. Núm. Exp. 2015/2011.

Díaz Zarco Óscar su Sucesión. Sucesorio Familiar Admisión. 1 Acdo. Núm. Exp. 2177/2023.

Domínguez Estrada Elizabeth Domínguez Estrada Edgar Eleazar vs. Domínguez y Domínguez Eduardo su Sucesión. Ord. Civil Familiar 1 Acdo. Núm. Exp. 469/2023.

Escalante González Antonia vs. Ascencio Martínez Israel. Especial Familiar 1 Acdo. en Exhorto. Núm. Exp. 295/2024.

Escobar Hernández Imelda Guadalupe vs. Calixto Hernández José. Especial Familiar Comparecencia de Billete. 1 Acdo. Núm. Exp. 927/2023.

Espinosa Contreras Cristina Liliana vs. González Rosas Raymundo. Especial Familiar 1 Acdo. Núm. Exp. 2245/2023.

Flores Badillo Julia vs. Piña Sosa José Miguel. Especial Familiar 1 Acdo. Núm. Exp. 1347/2023.

Hernández Avendaño Raquel vs. Hernández Muñoz Alto Beli Esteban. Controversias del Orden Familiar 1 Acdo. Núm. Exp. 1269/2021.

Hernández García Edgar vs. Jiménez Vila Mary Carmen. Controversias del Orden Familiar 1 Acdo. Núm. Exp. 2021/2011.

Hernández López María Sofía. Sucesorio Familiar 2 Acdos. Núm. Exp. 249/2016.

Hernández Martínez Teresa vs. Vargas Plata Marco Antonio. Controversias del Orden Familiar 1 Acdo. Núm. Exp. 1037/2014.

Hernández Tavares Karla Estefania vs. Corte Batalla Alejandra. Controversias del Orden Familiar 1 Acdo. en Exhorto. Núm. Exp. 313/2024.

Jalomo Martínez Fernando. Sucesorio Familiar Prevención. 1 Acdo. Núm. Exp. 271/2024.

López Cortés Edgar vs. Santiago Trinidad Marisela. Especial Familiar 1 Acdo. en Exhorto. Núm. Exp. 231/2024.

López Reyes Omar Octavio vs. Tirado Navarro Atenea. Especial Familiar 1 Acdo. Núm. Exp. 859/2022.

López Sandoval Gerardo vs. Pérez González Daniela. Especial Familiar Prevención. 1 Acdo. Núm. Exp. 277/2024.

Luna Chávez Celestina vs. Claudio Ortiz Misael. Controversias del Orden Familiar Admisión. 1 Acdo. Núm. Exp. 281/2024.

Martínez Vargas Stephanie Aydee vs. López Escamilla Luis Enrique. Especial Familiar 1 Acdo. Núm. Exp. 65/2024.

Mateos y Exigia Francisco su Sucesión. Sucesorio Familiar Prevención. 1 Acdo. Núm. Exp. 279/2024.

Medina Santiago Sandra vs. Escamilla Polanco Ricardo. Controversias del Orden Familiar 1 Acdo. en Incidente. Núm. Exp. 731/2013 Pago Retroactivo de Pensión Alimenticia.

Mejía Enciso María de la Paz vs. José Reyes Romero Gallardo. Ord. Civil Familiar 1 Acdo. en Expedientillo. Núm. Exp. 371/2001 Expedientillo.

Molina Dionicio Anayeli vs. Carpio Cruz Miguel. Especial Familiar Desechamiento. 1 Acdo. Núm. Exp. 201/2024.

Molleda Viveros Amalia, Molleda Viveros Melba Molleda Viveros Nidya vs. Bowen Martínez Gabriela. Controversias del Orden Familiar Audiencia. 1 Acdo. Núm. Exp. 1377/2023.

Mondragón Rodríguez Alicia vs. Rodríguez Sosa Carlos Manuel. Ord. Civil Familiar 1 Acdo. Núm. Exp. 1151/2007.

Morales Galaviz Gloria vs. Marrufo Tello Oswaldo. Controversias del Orden Familiar 1 Acdo. Núm. Exp. 439/2015.

Nolasco Calderón Idali vs. Orona Alvarado Víctor Jonathan. Especial Familiar 1 Acdo. en Incidente. Núm. Exp. 33/2015 Aumento de Pensión Alimenticia.

Olascoaga López José su Sucesión. Sucesorio Familiar Prevención. 1 Acdo. Núm. Exp. 269/2024.

Paniagua Sandoval Adoración vs. Jiménez Velázquez Rodrigo. Especial Familiar Expedientillo. 1 Acdo. Núm. Exp. 1867/2022.

Pérez Villalobos Alfredo de Jesús vs. Retana Martínez Sandy Mariana. Especial Familiar 1 Acdo. en Exhorto. Núm. Exp. 309/2024.

Pichardo López Juan Carlos vs. Sánchez Hernández Gabriela. Controversias del Orden Familiar 1 Acdo. Núm. Exp. 267/2023.

Plascencia Beltrán Alfredo su Sucesión. Sucesorio Familiar 1 Acdo. Núm. Exp. 511/2020.

Ramírez Baron María Leticia vs. Ortega Juárez Alfredo. Especial Familiar 1 Acdo. Núm. Exp. 1795/2023.

Ramírez Beltrán Deyanira vs. Rodríguez Hernández Edwin Axel. Controversias del Orden Familiar 3 Acdos. Núm. Exp. 1075/2023.

Ramírez Prado Nelly Guadalupe vs. Sifuentes Marrufo Jorge. Controversias del Orden Familiar 1 Acdo. en Exhorto. Núm. Exp. 255/2024.

Reza Morales Luis Alberto vs. Rodríguez Huerta Rebeca Sinai. Controversias del Orden Familiar Expedientillo. 2 Acdos. Núm. Exp. 1849/2022.

Rocha Téllez Miriam Anayeli vs. Gutiérrez Vázquez Juan Carlos. Especial Familiar 1 Acdo. Núm. Exp. 949/2023.

Rodas Otazu Sandra Mariel vs. Coutiño Mata Jerónimo José. Controversias del Orden Familiar Dada. 1 Acdo. en Incidente. Núm. Exp. 479/2022 Cambio de Guarda y Custodia.

Rodríguez Pérez Ana Lizeth vs. Eduardo Rangel Miranda. Controversias del Orden Familiar 1 Acdo. Núm. Exp. 1043/2020.

Rodríguez Sánchez Liliana vs. Castro Alemán Guillermo. Ord. Civil Familiar 1 Acdo. Núm. Exp. 1293/2008.

Salgado Flores Yasmín vs. Gómez Márquez Armando Adair. Controversias del Orden Familiar 1 Acdo. Núm. Exp. 231/2023.

Sánchez Hernández Magdalena. Sucesorio Familiar 1 Acdo. Núm. Exp. 1199/2022.

Sánchez Parada Viridiana vs. Figueroa Luna Alejandro Antonio. Controversias del Orden Familiar 1 Acdo. en Exhorto. Núm. Exp. 275/2024.

Santana Miramóntes Luz María vs. Plascencia Varela Jesús. Controversias del Orden Familiar Admisión. 1 Acdo. Núm. Exp. 285/2024.

Santos González Apolinar Liborio vs. Pérez Chiu Fong Alma Susana. Especial Familiar Auto. 1 Acdo. Núm. Exp. 163/2024.

Serrano Sierra Claudia Ibeth vs. Arenas Morales Román Aarón. Especial Familiar 1 Acdo. Núm. Exp. 1203/2023.

Solorza Gómez Kenia Jazmín vs. Romero Ruíz Hugo Nicolás. Especial Familiar 1 Acdo. Núm. Exp. 913/2013.

Téllez García Raquel vs. Ranulfo Mendoza López. Ord. Civil Familiar 1 Acdo. en Incidente. Núm. Exp. 33/2012 Inc. de Incremento de Pensión Alimenticia.

Tetzpa Sánchez Erick Daniel vs. Jiménez Robles Jéssica Viviana. Controversias del Orden Familiar 1 Acdo. Núm. Exp. 1307/2018.

Torres Rodríguez Leticia vs. Hernández Delgado Octavio. Especial Familiar Auto. 1 Acdo. Núm. Exp. 183/2024.

Torres Rubín Gilberto vs. Avendaño Montiel Natyelli Alicia. Especial Familiar 1 Acdo. Núm. Exp. 195/2019.

SOLO CONSULTA
SOLO CONSULTA
SOLO CONSULTA

Trejo Cornelio Brenda Mariel vs. Galindo Sánchez Filiberto. Controversias del Orden Familiar 1 Acdo. Núm. Exp. 1579/2023.
Valderrama Bautista Liliana vs. Ducoing Marín Iván. Controversias del Orden Familiar 1 Acdo. en Exhorto. Núm. Exp. 137/2024.
Villalón Giraud Verónica vs. García de la Garza Pedro José. Especial Familiar 1 Acdo. Núm. Exp. 597/2013.
Villareal Abad Guadalupe. Controversias del Orden Familiar Amparo. 1 Acdo. en Amparo. Núm. Exp. 803/2017 Amparo 635/2022.
De la Cruz Ana Isabel vs. Nava Lara Ángel Omar. Controversias del Orden Familiar 1 Acdo. Núm. Exp. 1813/2023.
AUDIENCIA
Núñez Amador Samuel su Sucesión. Aud. Sucesorio Familiar. 1 Audiencia. Núm. Exp. 1661/2023.
Pérez Jiménez Estela Gloria. Aud. Juris. Voluntaria Familiar. 1 Audiencia. Núm. Exp. 2075/2023.

LA SECRETARIA DE ACUERDOS
LIC. SOBEIDA MALDONADO SERRANO

SECRETARÍA "B"
ACUERDOS DEL 22 DE FEBRERO DEL 2024

Aboytes Martínez Francisca. Int. 1 Acdo. Núm. Exp. 1228/2009.
Álvarez Fabela Anny Alejandra vs. Marcial Cervantes Abraham. Controversias del Orden Familiar 1 Acdo. en Exhorto. Núm. Exp. 198/2024.
Ángeles Quintana Brenda Nallely vs. Rosas Martínez Eduardo. Especial Familiar Expedientillo. 1 Acdo. Núm. Exp. 1666/2016.
Aparicio Barrios Alicia. Juris. Voluntaria Familiar 1 Acdo. Núm. Exp. 1446/2022.
Arellano Bolaños Lidia vs. Lory Pacheco Salvador. Controversias del Orden Familiar 1 Acdo. Núm. Exp. 2156/2019.
Avelino Solís Iván Jesús vs. Orozco Barajas María Elena. Controversias del Orden Familiar 1 Acdo. Núm. Exp. 1151/2023.
Báez Téllez María del Rosario vs. Hernández García Genaro. Especial Familiar 1 Acdo. en Exhorto. Núm. Exp. 318/2024.
Barrales Garrido María. Sucesorio Familiar 1 Acdo. en Incidente. Núm. Exp. 908/2013 Inc. de Remoción de Albacea.
Cabral Solano Valeria Angélica vs. Israel Gamez Canedo. Controversias del Orden Familiar 1 Acdo. en Expedientillo. Núm. Exp. 58/2024.
Campos Rojas Paola Montserrat vs. Sánchez Garibo Eduardo. Controversias del Orden Familiar 1 Acdo. Núm. Exp. 202/2023.
Castillo Morales María Alejandra. Sucesorio Familiar 1 Acdo. Núm. Exp. 62/2023.
Cremades Simón Irma Vicenta vs. Fernando Punaro Esquivel. Div. Nec. 1 Acdo. Núm. Exp. 1532/2003.
Cruz González Brenda Viridiana vs. Hernández Martínez Jesús Adrián. Especial Familiar 1 Acdo. Núm. Exp. 1694/2023.
Cruz Lazo Cristino vs. Cruz Murrieta Elsy Guadalupe. Ord. Civil Familiar 1 Acdo. en Exhorto. Núm. Exp. 228/2024.
Franco González Salas María Elena su Sucesión. Sucesorio Familiar 1 Acdo. Núm. Exp. 2266/2023.
Galindo Arellano Lucía su Sucesión. Sucesorio Familiar Auto. 1 Acdo. Núm. Exp. 188/2024.
Gallegos Meza José Antonio vs. Ramos Espinoza Patricia. Especial Familiar Admisión. 1 Acdo. Núm. Exp. 282/2024.
García León Díaz Margarita vs. Barrera Bravo Javier. Especial Familiar 1 Acdo. Núm. Exp. 50/2024.
García Morales Miriam vs. Cariño Rocha Víctor Manuel. Especial Familiar 1 Acdo. Núm. Exp. 1418/2022.
Gutiérrez García Eric Josué vs. Peralta Galván María de la Paz. Especial Familiar 1 Acdo. Núm. Exp. 1874/2021.
Jiménez Altamira Guillermo vs. Villa Hernández Jazmín. Controversias del Orden Familiar 1 Acdo. en Incidente. Núm. Exp. 1024/2013 Inc. de Cancel. de Pensión Alimenticia 21 Feb.
Jiménez Ávila Eliacim vs. Ruíz Flores Néstor Gabriel. Controversias del Orden Familiar 1 Acdo. en Exhorto. Núm. Exp. 136/2024.
Lara Lara Leticia Viridiana vs. Galván Ortiz Juan Pablo. Especial Familiar Prevención. 1 Acdo. Núm. Exp. 278/2024.
Ledesma Villagómez Patricia vs. Zepeda Balderas José Jesús. Alim. Comparec. 1 Acdo. Núm. Exp. 1250/2004.
Martínez Escobedo Tania Esther vs. Velasco García Jesu Alain. Alim. Comparec. 1 Acdo. Núm. Exp. 124/2011.
Martínez Moreno Alan vs. Rivera Bonilla Adriana Edith. Especial Familiar 1 Acdo. Núm. Exp. 1724/2016.
Martínez Nolasco Lizbeth vs. Plascencia Nava Brandon Isaac. Controversias del Orden Familiar 2 Acdos. Núm. Exp. 148/2023.
Martínez Nolasco Lizebth vs. Plascencia Nava Brandon Isaac. Controversias del Orden Familiar 1 Acdo. en Otros. Núm. Exp. 148/2023 Sexto Recurso de Apelación.
Medina García José. Sucesorio Familiar Expedientillo. 1 Acdo. Núm. Exp. 1420/2018.
Mejía Troncoso Gustavo. Juris. Voluntaria Familiar Auto. 2 Acdos. Núm. Exp. 200/2024.
Mendoza Ortega María Guadalupe vs. Rodolfo Castañeda Romo. Alim. 1 Acdo. Núm. Exp. 1904/2010.
Morales Martínez Marco Antonio. Test. 1 Acdo. Núm. Exp. 12/2011.
Moussong Lavalle Martha Margarita vs. Morales Arjona Marco Antonio. Especial Familiar 1 Acdo. Núm. Exp. 220/2021.
Ochoa Quintanar Lorenzo. Sucesorio Familiar 1 Acdo. Núm. Exp. 1364/2017.
Padilla Rivera Gloria vs. José Antonio Ortiz Borell. Especial Familiar 1 Acdo. Núm. Exp. 698/1987.
Paredes Reyes Consuelo vs. Vélez Márquez Eduardo. Controversias del Orden Familiar 1 Acdo. en Incidente. Núm. Exp. 190/2013 Inc. de Cancel. de Pensión Alimenticia II.
Pérez Ávila Judith Guadalupe vs. Verde Calvario Allan Jesús. Controversias del Orden Familiar 1 Acdo. Núm. Exp. 2060/2022.
Pérez Flores Salvador. Sucesorio Familiar 1 Acdo. Núm. Exp. 1880/2015.
Pérez Flores Salvador. Sucesorio Familiar 1 Acdo. en Incidente. Núm. Exp. 1880/2015 Inc. de Oposición Al Proyecto de Partición.
Pérez Pérez Petrona vs. Lara Camacho Gregorio. Controversias del Orden Familiar 1 Acdo. Núm. Exp. 1380/2023.
Quintanilla Perea Diana Elizabeth vs. Vargas Rocha Humberto Manuel. Especial Familiar 1 Acdo. Núm. Exp. 244/2019.
Rea Juárez Erasto vs. Int. 1 Acdo. Núm. Exp. 438/1993.
Reséndiz Guerrero Angélica María vs. Rodríguez Molina Mauricio. Controversias del Orden Familiar 1 Acdo. Núm. Exp. 1854/2014.
Richard Damien Thibault. Controversias del Orden Familiar Amparo. 1 Acdo. en Amparo. Núm. Exp. 1792/2022 Amparo 1364/23.
Rivera Ríos Adriana vs. Rodríguez Sánchez Mauricio. Especial Familiar 1 Acdo. Núm. Exp. 1076/2023.
Roque Medina Evarista. Sucesorio Familiar 1 Acdo. Núm. Exp. 146/2022.
Salinas Trujillo Daniel vs. Conzuelo Martínez Karen Alejandra. Controversias del Orden Familiar 1 Acdo. Núm. Exp. 1130/2021.
San Martín Benítez Jaime su Sucesión. Sucesorio Familiar 1 Acdo. Núm. Exp. 1874/2023.
Sánchez Cortés Beatriz vs. Mundo Pérez Julio César. Alim. 1 Acdo. Núm. Exp. 1936/2009.
Sánchez Valdez José Agustín vs. Torres Mier Noemí de Los Ángeles. Controversias del Orden Familiar 1 Acdo. Núm. Exp. 1962/2022.
Smith Talamantes de Velasco Patricia y Otra vs. Seguros Bancomer, S.A. de C.V. y Otros. Ord. Merc. 1 Acdo. Núm. Exp. 690/2000.
Soto Silis María de Los Ángeles su Sucesión. Sucesorio Familiar 1 Acdo. Núm. Exp. 44/2024.
Tepatlan Martínez Nadia Isela vs. José Marcos Roales González. Controversias del Orden Familiar 1 Acdo. en Incidente. Núm. Exp. 594/2020 Inc. de Cambio de Guarda y Custodia y Pensión Alimenticia.
Torres Mier Noemí de Los Ángeles vs. Sánchez Valdez José Agustín. Controversias del Orden Familiar 1 Acdo. Núm. Exp. 794/2022.
Trueba de la Rosa Ramón vs. Trueba Benítez Xizdzhi y Otros. Controversias del Orden Familiar 1 Acdo. en Exhorto. Núm. Exp. 316/2024.
Trujano Sánchez Abiud. Sucesorio Familiar 1 Acdo. Núm. Exp. 1830/2022.
Trujillo Flores Ayde Abigail vs. Colín Mercado Noé Casildo. Especial Familiar 1 Acdo. Núm. Exp. 2240/2023.
Villa Villanueva Martín Luis vs. Méndez Martínez Jennifer Abigail. Controversias del Orden Familiar 1 Acdo. Núm. Exp. 62/2014.
Villegas de Santiago Arlette Michel vs. Arteaga Hernández Jesús Antonio. Controversias del Orden Familiar 1 Acdo. Núm. Exp. 214/2024.
De la Torre Tejeida Pamela vs. García García Aldo. Controversias del Orden Familiar 1 Acdo. Núm. Exp. 1434/2013.
AUDIENCIA
Correa de Lucio María del Carmen vs. Flores Rodríguez Óscar Felipe. Controversias del Orden Familiar 2 Acdos. en Incidente. Núm. Exp. 54/1999 Inc. de Cancel. de Pensión Alimenticia.

SOLO CONSULTA
SOLO CONSULTA
SOLO CONSULTA

Espejel Amador Brenda vs. Godínez Rodarte Miguel. Aud. Controversias del Orden Familiar 1 Audiencia. Núm. Exp. 594/2019.
Vázquez Gutiérrez Bernardo. Sucesorio Familiar. 1 Acdo. en Incidente. Núm. Exp. 292/2008 Inc. de Remoción de Albacea.

EL SECRETARIO DE ACUERDOS
LIC. MARIO ROBLES KOCH

VIGÉSIMO SEGUNDO DE LO FAMILIAR

SECRETARÍA "A"
ACUERDOS DEL 22 DE FEBRERO DEL 2024

Aguilar Hernández Alma vs. Domínguez Aguilar Alejandro. Controversias del Orden Familiar 1 Acdo. Núm. Exp. 1509/2022.
Alavez López Alma Maribel vs. Franz Uzcanga García. Controversias del Orden Familiar 1 Acdo. Núm. Exp. 1811/2019.
Álvarez Pérez Jaquelín vs. Ortega Romero Felipe. Especial Familiar 1 Acdo. Núm. Exp. 2071/2023.
Araiza Monreal Ana Karen vs. Alcalá Martínez David Alonso. Especial Familiar 1 Acdo. Núm. Exp. 231/2024.
Arellano Avilés María Guadalupe vs. Vargas Mendieta Gerardo. Controversias del Orden Familiar 1 Acdo. Núm. Exp. 1193/2023.
Ávila Saavedra Margarita su Sucesión. Sucesorio Familiar 1 Acdo. Núm. Exp. 783/2022.
Barrios Hernández Silvia Estela vs. Zamora Méndez Leopoldo Julián. Controversias del Orden Familiar 2 Acdos. Núm. Exp. 47/2024.
Becerril Calderón Martha vs. Jesús Israel Gaytán Arreola. Especial Familiar 1 Acdo. Núm. Exp. 955/2021.
Benítez Rosas Nancy vs. Moreno Guerrero Víctor Manuel. Controversias del Orden Familiar 1 Acdo. Núm. Exp. 1219/2021.
Campos Ortiz Celia. Sucesorio Familiar Acuerdo. 1 Acdo. Núm. Exp. 1745/2016.
Cano Galicia Karla Nereida vs. Juárez Melchor Gustavo. Especial Familiar 1 Acdo. Núm. Exp. 2217/2023.
Castañeda Martínez Leonardo su Sucesión. Sucesorio Familiar 1 Acdo. Núm. Exp. 1693/2022.
Castañeda Martínez Leonardo su Sucesión. Sucesorio Familiar 1 Acdo. en Cuadernillo. Núm. Exp. 1693/2022 Secc. Segunda.
Castañeda Sánchez Cayetano. Sucesorio Familiar 1 Acdo. en Cuadernillo. Núm. Exp. 939/2018 Secc. Cuarta.
Cobos Romero María de Los Ángeles. Sucesorio Familiar 1 Acdo. Núm. Exp. 2115/2019.
Cordero Ramiro Kenia Berenice vs. Vega Cazares Edgar Osiris. Especial Familiar 1 Acdo. Núm. Exp. 1925/2023.
Crossley Urias Michael James vs. Arellano García Diana Margarita. Especial Familiar 1 Acdo. Núm. Exp. 319/2024.
Cruz García María de Lucero vs. Alvarado Ramírez Diego Armando. Controversias del Orden Familiar 1 Acdo. Núm. Exp. 1843/2022.
Farías Morales Erendira Patricia vs. Víctor Eduardo Sotelo Ornelas. Especial Familiar 1 Acdo. en Incidente. Núm. Exp. 1657/2018 Inc. de Consecuencias Inherentes.
Fernández Garduño Florencia Margarita vs. Hernández Thompson Eduardo. Especial Familiar 1 Acdo. Núm. Exp. 2049/2023.
Flores Aguirre Ángela Marisela vs. Jesús Ricardo Hernández García. Controversias del Orden Familiar 1 Acdo. Núm. Exp. 1043/2019.
Frydman Schwartzman Paul Daniel vs. Serur Sitton Raquel. Especial Familiar 2 Acdos. Núm. Exp. 707/2022 Tomo II.
Fuentes Emma. Sucesorio Familiar 2 Acdos. en Cuadernillo. Núm. Exp. 305/2020 Secc. Segunda.
Gallaga Vargas Juan José su Sucesión. Sucesorio Familiar 1 Acdo. Núm. Exp. 1675/2022.
García Alcantar Tomás su Sucesión. Sucesorio Familiar Expedientillo. 1 Acdo. Núm. Exp. 1211/2023.
García Marín Brian Gustavo vs. Castro Beristain Marisol Eunice. Controversias del Orden Familiar 1 Acdo. Núm. Exp. 101/2024.
García Tapia Rodolfo su Sucesión. Sucesorio Familiar 1 Acdo. Núm. Exp. 1385/2022.
Garduño Olivas Paola Loreta vs. Iturbe Hernández Pablo Dasaef. Controversias del Orden Familiar 1 Acdo. Núm. Exp. 911/2023.
Garrido Castro Patsi Margarita vs. Caro Vargas Luis Daniel. Especial Familiar 1 Acdo. Núm. Exp. 223/2024.
Genaro Octaviano Alonso vs. Ávila Blanco Silvia. Especial Familiar 1 Acdo. Núm. Exp. 37/2024.
Gómez García Ana Laur vs. Torres Cortés Juan Carlos. Controversias del Orden Familiar Cuad. de Apelación. 1 Acdo. Núm. Exp. 439/2023.
González Camero Martha Alejandra vs. Eduardo Daniel Sánchez Elizalde. Controversias del Orden Familiar 1 Acdo. en Incidente. Núm. Exp. 1751/2007 Inc. de Cancel. y Reduc. de Pensión Alimenticia.
González Munguía Herlinda su Sucesión. Sucesorio Familiar 1 Acdo. Núm. Exp. 1669/2022.
González Pérez Eduardo. Sucesorio Familiar 1 Acdo. Núm. Exp. 1095/2010.
González Valadez Mejía María Antonieta su Sucesión. Sucesorio Familiar 1 Acdo. Núm. Exp. 241/2024.
Hernández García Dominga vs. Flores Méndez Feliciano. Controversias del Orden Familiar 1 Acdo. Núm. Exp. 1075/2023.
Hidalgo Berzaba Vanessa Denise vs. Domínguez Alcántara Erik. Controversias del Orden Familiar 1 Acdo. Núm. Exp. 217/2023 Alimentos por Comparecencia.
Hidalgo Navarro Alma Lorena vs. Luna Alcántara Alfredo Alan. Controversias del Orden Familiar 1 Acdo. Núm. Exp. 371/2022.
Jiménez Pacheco Anyheli vs. Pineda Barrios Felipe de Jesús. Controversias del Orden Familiar 1 Acdo. Núm. Exp. 1783/2023.
Karnaushenko Nataliya vs. Miguel Ángel Barajas Campos. Controversias del Orden Familiar 1 Acdo. Núm. Exp. 1913/2017 Principal- Tomo V.
Llamosas Portilla José Luis Vicente su Sucesión. Sucesorio Familiar Acept. de Heren. y Cargo de Albacea Ante Notario. 1 Acdo. Núm. Exp. 1831/2023.
Llanos Arellano Emiliano Eli vs. Llanos Molna Ernesto. Controversias del Orden Familiar 1 Acdo. Núm. Exp. 265/2019 Bis. 1 Tomo III Principal.
López Uresti Virginia vs. Ricardo Álvarez Quiroz. Especial Familiar Expedientillo. 1 Acdo. en Incidente. Núm. Exp. 85/2013 Inc. de Alimentos y Custodia.
Luna Mancilla Hugo su Sucesión. Sucesorio Familiar 1 Acdo. Núm. Exp. 1955/2022.
Malagón Mata Elvira vs. Jorge Isaac Castañeda del Toro. Div. Nec. 1 Acdo. Núm. Exp. 1527/2004.
Martínez Ramírez Esperanza su Sucesión. Sucesorio Familiar 1 Acdo. Núm. Exp. 25/2024.
Martínez Segura Julio vs. Cruz de Jesús Rocío. Especial Familiar 1 Acdo. Núm. Exp. 2053/2023.
Mendoza Hernández Sandra Mónica en Representación de su Menor Hijo vs. Miguel de la Fuente. Cont. Ord. Fam. 1 Acdo. Núm. Exp. 1033/1997.
Miguel Hernández Olga vs. Xicoatl Blanca Edith Pavón Miguel. Controversias del Orden Familiar 2 Acdos. Núm. Exp. 451/2021 Tomo II.
Montero García Karla Ivette vs. Tomos López Castro. Cont. Ord. Fam. 2 Acdos. Núm. Exp. 519/2011.
Morales Ayala Miguel. Sucesorio Familiar 1 Acdo. Núm. Exp. 1317/2017.
Muñiz Reyes Ismael su Sucesión. Sucesorio Familiar 1 Acdo. Núm. Exp. 1377/2023.
Navarrete Álvarez María Elena vs. Ballesteros Noyola Iván David. Controversias del Orden Familiar 1 Acdo. Núm. Exp. 253/2023 Alimentos por Comparecencia.
Navarrete Gómez Arnulfo. Sucesorio Familiar 1 Acdo. Núm. Exp. 51/2017.
Olea Peláez Javier Ignacio. Sucesorio Familiar 1 Acdo. Núm. Exp. 2013/2023.
Palomero Redonda Ángel. Sucesorio Familiar Expedientillo. 1 Acdo. Núm. Exp. 2195/2018.
Pohlenz Schimidt Ursula. Sucesorio Familiar 1 Acdo. Núm. Exp. 237/2014 Secc. II.
Rodríguez Aranda Arely Fabiola vs. Gioberto Reyes Lugo. Controversias del Orden Familiar 3 Acdos. Núm. Exp. 351/2017.
Rodríguez Ruíz Emilio su Sucesión. Sucesorio Familiar 1 Acdo. Núm. Exp. 1403/2023.
Rosas Flores Reyna su Sucesión. Sucesorio Familiar 1 Acdo. Núm. Exp. 299/2022.
Rosas Ponce Miriam Gabriela vs. García Vázquez Ulises. Controversias del Orden Familiar 1 Acdo. Núm. Exp. 313/2024.
Ruíz Delgadillo Leobardo su Sucesión. Sucesorio Familiar 1 Acdo. Núm. Exp. 307/2024.
Salgado Lorenzo Adriana vs. Páez Pacheco Raúl. Controversias del Orden Familiar Exhorto. 1 Acdo. en Exhorto. Núm. Exp. 317/2024

SOLO CONSULTA
SOLO CONSULTA
SOLO CONSULTA

Remite Juez Mixto del Distrito Judicial de Zumpango, Estado de México.
Sánchez Jiménez Paulina Silvia vs. Gutiérrez Carrillo Héctor Ricardo. Especial Familiar 1 Acdo. Núm. Exp. 203/2024.
Sánchez Plata Iris del Carmen vs. David Calderón Balmis. Especial Familiar Expedientillo. 1 Acdo. en Amparo. Núm. Exp. 2067/2016 Amparo Número 120/2024.
Sandoval Cuahonte Francisco Damián y Briseño Rebollar Juana Esmeralda. Controversias del Orden Familiar 1 Acdo. Núm. Exp. 1677/2021.
Santiago Herrera Fernanda vs. Lara Santamaría Pedro Jesús. Controversias del Orden Familiar 1 Acdo. Núm. Exp. 1385/2023.
Silva Molina Ireneo su Sucesión. Sucesorio Familiar 1 Acdo. Núm. Exp. 383/2023.
Sosa Villanueva Rodrigo vs. González Flores Ana Claudia. Especial Familiar 2 Acdos. Núm. Exp. 1913/2023.
Susunaga Estebes Ana Yazmín vs. Emmanuel Alberto Atristain Alonso. Especial Familiar Expedientillo. 2 Acdos. Núm. Exp. 209/2021.
Tapia Parada María del Carmen vs. Mario Gutiérrez Ruíz. Div. Nec. Inc. de Cesación de Pensión Alimenticia. 1 Acdo. Núm. Exp. 1473/2003.
Tarin Terrazas Tonantzin vs. Estrada Viveros Vicente. Controversias del Orden Familiar 1 Acdo. Núm. Exp. 839/2023.
Tello Cabral Rodrigo vs. Ileana Ehrenberg del Castillo. Controversias del Orden Familiar 2 Acdos. Núm. Exp. 515/2021 Tomo III.
Tovar Vargas Gregorio vs. Marisela Moctezuma Martínez. Controversias del Orden Familiar 1 Acdo. Núm. Exp. 1785/2018.
Trejo Hernández Agustín. Sucesorio Familiar 1 Acdo. Núm. Exp. 567/2021.
Valencia de la Garza Cristal vs. García Acosta Víctor. Especial Familiar 1 Acdo. Núm. Exp. 309/2024.
Villanueva Flores Lucas. Sucesorio Familiar 1 Acdo. Núm. Exp. 1889/2019.
Yescas Silva Luis Francisco vs. Estrada González Sara Isabel. Especial Familiar 1 Acdo. Núm. Exp. 1881/2023.
Zapata Bueno María Victoria vs. Castillón Brown Carlos Eduardo. Especial Familiar 1 Acdo. Núm. Exp. 299/2024.
De la O. Chávez Víctor Manuel vs. Puntos Cardena Lorena. Controversias del Orden Familiar 1 Acdo. Núm. Exp. 1651/2023.
AUDIENCIA
Padilla Mancilla María Margarita vs. Pérez Alfaro René. 272 B Especial Familiar. 1 Audiencia. Núm. Exp. 1583/2023.
De la O. Chávez Víctor Manuel vs. Puntos Cardena Lorena. Convn. Controversias del Orden Familiar 1 Audiencia. Núm. Exp. 1651/2023.

LA SECRETARIA DE ACUERDOS
LIC. ROSA MARÍA RAMÍREZ CARDOSO

SECRETARÍA "B"
ACUERDOS DEL 22 DE FEBRERO DEL 2024

Acosta Kirwan Érika Berenice vs. Gabriel Mondragón Sánchez. Especial Familiar 1 Acdo. Núm. Exp. 1166/2017.
Álvarez Mauro Andrés vs. Perabeles Alarcón Alejandra. Especial Familiar 1 Acdo. Núm. Exp. 134/2022.
Ayala Tapia Angélica María vs. Octavio Manzano Godínez. Controversias del Orden Familiar 1 Acdo. en Amparo. Núm. Exp. 856/2008 Amparo Número 123/2024- II.
Azano Monitani Susumu. Sucesorio Familiar Exhorto. 1 Acdo. en Exhorto. Núm. Exp. 310/2024 Remite Juez 9° Familiar del 1er Partido Judicial del Estado de Jalisco, Residencia Zapopan, Jalisco.
Barrios Sánchez Lourdes vs. Acevedo Muñoz Miguel Agustín. Controversias del Orden Familiar 1 Acdo. Núm. Exp. 1070/2022.
Benhumea Landa Guillermina. Sucesorio Familiar 1 Acdo. Núm. Exp. 1144/2017.
Campos del Rosal Nancy vs. Moisés Santamaría Vargas. Controversias del Orden Familiar 1 Acdo. Núm. Exp. 2244/2012.
Cano Hernández Nadia Jimena vs. Alejandro Vargas Guerra. Controversias del Orden Familiar 1 Acdo. en Incidente. Núm. Exp. 158/2021 Reduc. de Pensión Alimenticia.
Castro Pérez Rosa. Sucesorio Familiar 1 Acdo. en Cuadernillo. Núm. Exp. 1130/2021 Rec. Apel. Sent Inter 6- 01- 24.
Chaparro García Diana Pamela vs. José Daniel López Guzmán. Controversias del Orden Familiar 1 Acdo. Núm. Exp. 150/2020.
Cruz Arellano Gabriela vs. Jardón Ángel José Pascual. Controversias del Orden Familiar 1 Acdo. Núm. Exp. 408/2022.
Fernández Pérez Laura Andrea vs. De la Concha Martínez Alan Yusef. Controversias del Orden Familiar 2 Acdos. Núm. Exp. 798/2023.
Flores Mendoza Jesús su Sucesión. Sucesorio Familiar Expdllo. 1 Acdo. Núm. Exp. 444/2022.
Gimenez Cacho Gobed Lucio vs. Rocha Terrazas Amabilia. Especial Familiar 1 Acdo. Núm. Exp. 100/2024.
González Gallardo Leodegaria. Especial Familiar 2 Acdos. en Incidente. Núm. Exp. 2010/2013 Inc. de Liquidación de Sociedad Conyugal.
González Luna Alma Violeta vs. Iván Infante Mendoza. Controversias del Orden Familiar 1 Acdo. Núm. Exp. 352/2014.
Guerra Aguilar Víctor Alberto vs. Álvarez Juárez Martha Yesenia. Especial Familiar Exhorto. 1 Acdo. en Exhorto. Núm. Exp. 312/2024 Remite Juez 1° Familiar de Ecatepec de Morelos, Estado de México.
Guevara Figueroa Joel vs. Pérez Pérez Ariadna. Controversias del Orden Familiar 1 Acdo. Núm. Exp. 1009/2022.
Guevara Zempoalteca María de Los Ángeles vs. Eduardo Malaga Benítez. Ord. Civil Familiar 1 Acdo. en Incidente. Núm. Exp. 722/2002 Inc. Cancel. de Pensión Alimenticia.
Guzmán Macías José Luis vs. Hernández López Rosario Viridiana. Especial Familiar 1 Acdo. Núm. Exp. 1536/2023.
Hernández Barrera María Elena vs. Rodríguez Hernández David. Controversias del Orden Familiar 1 Acdo. en Incidente. Núm. Exp. 1408/2019 Bis. 1 Inc. de Incumplimiento e Convn. de Alimentos.
Hernández Caballero Evangelina. Sucesorio Familiar 1 Acdo. Núm. Exp. 1126/1999 Secc. IV.
Hernández Méndez Mercedes su Sucesión. Sucesorio Familiar 1 Acdo. Núm. Exp. 1680/2021.
Hernández Vargas Sergio vs. Soriano Gómez Gladys Marbella. Especial Familiar 1 Acdo. Núm. Exp. 2024/2023.
Hernández Zárate Pedro su Sucesión. Sucesorio Familiar 1 Acdo. Núm. Exp. 1322/2023.
Huerta Calzada Dayana Sarai vs. Sención Estrada Jesús Alfonso. Controversias del Orden Familiar 1 Acdo. Núm. Exp. 1434/2023.
Jiménez Alquicira María Fernanda vs. Salado Cortés Jorge. Controversias del Orden Familiar 1 Acdo. Núm. Exp. 456/2023.
Lara Garrido Clicerio vs. Medina Galindo María. Especial Familiar 1 Acdo. en Incidente. Núm. Exp. 70/2022 Inc. Alimentos.
Lara Sarabia Diana vs. José Luis Sánchez Martínez. Controversias del Orden Familiar 1 Acdo. Núm. Exp. 196/2016.
Lazcano Márquez Enrique vs. Luengas Barbosa María Antonieta. Especial Familiar 2 Acdos. en Incidente. Núm. Exp. 1180/2021 Inc. Liq. Soc.
Leyva González Manuel Antonio su Sucesión. Sucesorio Familiar 1 Acdo. Núm. Exp. 302/2024.
López González Manuel. Sucesorio Familiar 1 Acdo. Núm. Exp. 1152/2019.
López Herrada Teresa vs. Julio Jaramillo Arenas. Controversias del Orden Familiar 2 Acdos. en Incidente. Núm. Exp. 246/2001 Inc. de Cancel. de Pensión Alimenticia.
Luna Rico Areli Noemí vs. Alejandro Ulises Nieto Patlan. Especial Familiar 3 Acdos. Núm. Exp. 1434/2019.
Luna Rico Areli Noemí vs. Nieto Patlan Alejandro Ulises. Ord. Civil Familiar 1 Acdo. en Cuadernillo. Núm. Exp. 1434/2019 Rec. Apel. Sent. Intelocutoria 16- 02- 24.
Martínez Orta Leticia su Sucesión. Sucesorio Familiar 1 Acdo. Núm. Exp. 2038/2023.
Medina Armenta Lucía Belén vs. Cortés Benítez Luis Alberto. Especial Familiar 1 Acdo. Núm. Exp. 1454/2023.
Mejía Calleja Alejandro vs. Mejía García Erandi. Controversias del Orden Familiar 1 Acdo. Núm. Exp. 692/2023.
Mejía Tapia Ciro Yahir vs. Moreno Meneses Ximena Colett. Controversias del Orden Familiar 1 Acdo. Núm. Exp. 530/2022.
Melchor Quintas Donaji vs. Huitrón Peralta Efrén. Especial Familiar 1 Acdo. Núm. Exp. 250/2024.
Mondragón Sandaña Dinorah vs. Rivero Sánchez Aarón. Controversias del Orden Familiar 1 Acdo. Núm. Exp. 1378/2023.
Monterrubio Torres Karina vs. Julio César Mancilla Hernández. Especial Familiar 2 Acdos. en Incidente. Núm. Exp. 282/2020 Bis. 1 Inc. Liq. Soc. Cony.
Mora Gómez Eulalia vs. Jaime Ballinas Flores. Controversias del Orden Familiar 1 Acdo. en Cuadernillo. Núm. Exp. 1556/1999 Rec. Apel. Sent Inter 9- 02- 24.

SOLO CONSULTA
SOLO CONSULTA
SOLO CONSULTA

Morales Vidal Marisela. Juris. Voluntaria Familiar 1 Acdo. Núm. Exp. 184/2019 Rend. Ctas. 2023.
Navarro González Zacarías su Sucesión. Sucesorio Familiar 1 Acdo. Núm. Exp. 546/2023.
Navarro Vázquez Antonio Manuel Eder vs. López Razo Karen Shantal. Controversias del Orden Familiar 1 Acdo. Núm. Exp. 254/2024.
Núñez Brito Obdulia vs. José Francisco Campos Pérez. Controversias del Orden Familiar 1 Acdo. en Expedientillo. Núm. Exp. 1360/2010 Principal.
Ochoa Rivera Silvia su Sucesión. Sucesorio Familiar 2 Acdos. Núm. Exp. 1396/2023.
Perea Flores Emilio vs. Fragoso Delgado Diana. Controversias del Orden Familiar 1 Acdo. Núm. Exp. 306/2024.
Plata Sánchez Andrés. Sucesorio Familiar 1 Acdo. Núm. Exp. 152/2018.
Quintino Cintora Elizabeth vs. Sánchez Talavera Adán. Controversias del Orden Familiar 1 Acdo. Núm. Exp. 1504/2022.
Rodríguez Morlets Iriana Inés vs. Guaida Ochoa Gibran. Controversias del Orden Familiar Apel. 1 Acdo. en Cuadernillo. Núm. Exp. 1472/2016 Rec. Apel. 25-01-24.
Rodríguez Sotelo Leticia. Juris. Voluntaria Familiar 1 Acdo. Núm. Exp. 110/2007 Rendición Ctas. 2023.
Rodríguez Tovar Kevin Antonio vs. Ruíz Varela Cinthia. Controversias del Orden Familiar 1 Acdo. Núm. Exp. 248/2024.
Rosas Olmos Pedro vs. Salinas Servia Liliana. Especial Familiar 1 Acdo. en Incidente. Núm. Exp. 596/2022 Inc. Guarda y Custodia y Alimentos.
Rosiles Téllez Guillermo. Sucesorio Familiar 1 Acdo. Núm. Exp. 1042/2019.
Sánchez Domínguez Alicia vs. García Aguilar Alfredo. Controversias del Orden Familiar 1 Acdo. Núm. Exp. 2148/2023.
Sandoval González José Alfredo su Sucesión. Sucesorio Familiar 1 Acdo. Núm. Exp. 318/2024.
Suárez Sagahon Luis Gerardo su Sucesión. Sucesorio Familiar 1 Acdo. Núm. Exp. 478/2023.
Torrecillas Cobos René. Juris. Voluntaria Familiar 1 Acdo. Núm. Exp. 82/2020.
Valladares Chavarría Eduardo vs. Ana Cecilia Barros Jiménez. Especial Familiar 2 Acdos. Núm. Exp. 2264/2014.
Zeron García Eduardo vs. Valerio Cortés Claudia Abril. Especial Familiar 1 Acdo. Núm. Exp. 244/2024.
Zúñiga Martínez Lourdes vs. Alderete Salazar Isai Uriel. Especial Familiar 1 Acdo. Núm. Exp. 314/2024.

AUDIENCIA

Hernández Rentería Érika Arline vs. Galicia López Edsson Iram. Aud. Controversias del Orden Familiar 1 Audiencia. Núm. Exp. 198/2023.
Vera del Río Marisol Ernestina vs. Jiménez González Mario Francisco. Controversias del Orden Familiar 1 Audiencia. Núm. Exp. 772/2023.

SENTENCIAS INTERLOCUTORIAS

Martínez Molina Ricardo y María de Lourdes Pahua Mendoza. Ord. Civil Familiar Sent. Interl. 1 Sent. Interl. en Incidente. Núm. Exp. 1356/2005 Inc. Cancel. Pensión Alimenticia
Robles López Zarael su Sucesión. Sucesorio Familiar Sent. Interl. 1 Núm. Exp. 350/2022

LA SECRETARIA DE ACUERDOS
LIC. ZAIRA SUJEY MARTÍNEZ FLORES

VIGÉSIMO TERCERO DE LO FAMILIAR

SECRETARÍA "A"
ACUERDOS DEL 22 DE FEBRERO DEL 2024

Alarcón Tapia Guillermo vs. Jaquelíne Vergara Sánchez. Especial Familiar A. 1 Acdo. Núm. Exp. 2003/2023.
Anaya Silva Elías vs. Claudia Regina González Soto. Especial Familiar 1 Acdo. Núm. Exp. 2113/2022.
Arias Espinosa Ivonne Itzel vs. David Sánchez Ordóñez. Controversias del Orden Familiar A. 1 Acdo. Núm. Exp. 67/2023.
Arrreguin Rojas Agustín vs. Margarita Áurea Nava Sandoval. Especial Familiar A. 1 Acdo. en Incidente. Núm. Exp. 1109/2002 Inc. de Liquidación de Sociedad Conyugal Tomo II.
Boy Vergara Mario Enrique vs. Leticia Oliva García. Ord. Civil Familiar L. 1 Acdo. en Incidente. Núm. Exp. 893/1988 Inc. de Liquidación de Sociedad Conyugal.
Carmona Álvarez Beatriz. Sucesorio Familiar A. 1 Acdo. Núm. Exp. 317/2016.
Castillo Ricardo Yusleivy vs. Olea González José Luis. Especial Familiar A. 1 Acdo. en Otros. Núm. Exp. 475/2017 4° Vía de Apremio.
Castillo Ricardo Yusleivy vs. Olea González José Luis. Especial Familiar A. 1 Acdo. en Incidente. Núm. Exp. 475/2017 Inc. de Modificación de Convenio, Aumento de Pensión Alimenticia.
Castillo Ricardo Yusleivy vs. Olea González José Luis. Especial Familiar A. 1 Acdo. en Incidente. Núm. Exp. 475/2017 Bis. 1 Vía de Apremio.
Castillo Ricardo Yusleivy. Especial Familiar A. 1 Acdo. en Incidente. Núm. Exp. 475/2017 Vía de Apremio II.
Cervera Naranjo Jeanne Devi vs. Francisco Javier Velazco Cervantes. Controversias del Orden Familiar A. 1 Acdo. Núm. Exp. 2013/2023.
Chaparro Navarrete Florentina. Sucesorio Familiar L. 1 Acdo. Núm. Exp. 1287/2022.
Correa Albor Rodrigo. Sucesorio Familiar A. 1 Acdo. Núm. Exp. 1733/2023.
Crespo Ocampo Rosa María. Sucesorio Familiar L. 1 Acdo. Núm. Exp. 637/2021.
Damián Tierrablanca Marisol vs. Garduño Lugo Gonzalo. Controversias del Orden Familiar A. 2 Acdos. Núm. Exp. 93/2022.
Fernández Capistrán Rosa Amelia vs. Flores Zorrila Carlos Wenceslao. Especial Familiar A. 1 Acdo. Núm. Exp. 1105/2020.
Fonseca Miranda Iván. Sucesorio Familiar L. 1 Acdo. Núm. Exp. 2079/2023.
Fuentes Pazaran Ana María vs. Israel Tapia Carrera. Especial Familiar A. 1 Acdo. Núm. Exp. 479/2013.
García Gutiérrez Jorge de Jesús. Sucesorio Familiar A. 1 Acdo. en Expedientillo. Núm. Exp. 1731/2023.
García Cruz Itzali Ahtziri vs. Bruno Guillermo Tovar Vicario. Controversias del Orden Familiar L. 1 Acdo. Núm. Exp. 1899/2023.
García García Filadelfo. Sucesorio Familiar L. 1 Acdo. Núm. Exp. 773/2023.
García López Héctor vs. Jazmín Coral Ortega Hernández. Controversias del Orden Familiar 1 Acdo. en Exhorto. Núm. Exp. 317/2024.
González Sánchez Juana. Sucesorio Familiar L. 1 Acdo. en Otros. Núm. Exp. 2339/2013 Secc. Segunda.
González Vázquez Enrique. Sucesorio Familiar L. 1 Acdo. Núm. Exp. 1713/2022.
González Estrada Amelia vs. Mejía Mejía José Alfonso. Alim. Dada. 2 Acdos. Núm. Exp. 325/2010.
González Rodríguez María Rocío vs. Otilio Domínguez Ontiveros. Especial Familiar L. 1 Acdo. Núm. Exp. 1667/2023.
Gurria Hernández Aníbal José de Jesús. Sucesorio Familiar A. 1 Acdo. Núm. Exp. 1751/2023.
Guzmán Bárcena Claudia vs. Enrique Peniche Galván. Controversias del Orden Familiar A. 1 Acdo. Núm. Exp. 51/2023 Bis Violencia.
Hernández García María Guadalupe vs. José Mauricio Perea Anaya. Controversias del Orden Familiar L. 4 Acdos. Núm. Exp. 471/2023.
Hernández Monroy Guadalupe. Sucesorio Familiar A. 1 Acdo. Núm. Exp. 2071/2023.
Hernández Sánchez Evangelina. Sucesorio Familiar A. 1 Acdo. Núm. Exp. 1675/2023.
Herrera Martínez María Guadalupe. Sucesorio Familiar A. 1 Acdo. en Expedientillo. Núm. Exp. 1723/2011.
Huerta Rodríguez María Luisa. Sucesorio Familiar A. 1 Acdo. Núm. Exp. 1155/2022.
Huerta y Castillo Álvaro Gabino. Sucesorio Familiar 1 Acdo. Núm. Exp. 97/2019.
Islas Chávez Mireya vs. Arelio Galicia Israel. Controversias del Orden Familiar A. 1 Acdo. Núm. Exp. 1615/2017.
Jiménez Cabrera Guillermina vs. Emiliano Araujo Chávez. Ord. Civil Familiar L. 2 Acdos. en Incidente. Núm. Exp. 311/2008 Inc. de Liq. de Sociedad. Cony. Tomo II.
Jiménez Robles Elías. Sucesorio Familiar L. 1 Acdo. Núm. Exp. 1209/2020.
Juárez Navarrete Gabriela vs. Ysael Eduardo Olmedo Ramírez. Controversias del Orden Familiar L. 1 Acdo. Núm. Exp. 1217/2023.
Laguna Rivas Adriana Xareni vs. Ximénez Arias Daniel. Controversias del Orden Familiar A. 1 Acdo. Núm. Exp. 1271/2019.

SOLO CONSULTA

Lara López Zulema Delia vs. José Guadalupe Carma Lara. Controversias del Orden Familiar A. 1 Acdo. en Incidente. Núm. Exp. 1445/2003 Inc. de Cancel. de Pensión Alimenticia.
Lechuga Armengod Zurisadai vs. Juan Gabriel Aguilar Cosío. Especial Familiar A. 1 Acdo. Núm. Exp. 1263/2023.
López Contreras Blanca Migdalia vs. Rodrigo Castañeda García. Controversias del Orden Familiar L. 2 Acdos. Núm. Exp. 1479/2023.
Martínez Pérez Alfredo su Sucesión. Sucesorio Familiar A. 1 Acdo. Núm. Exp. 25/2022.
Mata Bermejo Najwa Eldin y Mata Bermejo Sahida Darid vs. Winckler Yessin Jorge Titular de la Notaría Pública Número 35 del Estado de Oaxaca, Y, Ortega Villanueva Gloria Eufrosina. Ord. Civil Familiar L. 2 Acdos. Núm. Exp. 358/2021 Tomo II.
Mendoza López Fernando. Sucesorio Familiar L. 1 Acdo. Núm. Exp. 199/2024.
Mendoza Ponte María Alexandra vs. Ocanto Lima Antonio José. Controversias del Orden Familiar L. 1 Acdo. Núm. Exp. 365/2017 Exp. Tomo V.
Millán Medina Eufemia. Sucesorio Familiar A. 1 Acdo. Núm. Exp. 1915/2013 Bis. 2 Secc. Segunda.
Montalban Rodríguez Luis Antonio vs. María Mercedes Peralta Vargas. Controversias del Orden Familiar A. 1 Acdo. Núm. Exp. 1577/2023.
Morales Meza Ma Dolores. Sucesorio Familiar L. 1 Acdo. Núm. Exp. 277/2020.
Mundo Flores José su Sucesión. Sucesorio Familiar L. 1 Acdo. Núm. Exp. 885/2022.
Muñoz Aguilar Rocío vs. Roberto Toriz Alcántara. Controversias del Orden Familiar L. 2 Acdos. en Incidente. Núm. Exp. 1047/2007 Inc. de Aclaración y Modificación Pago de Pensión Alimenticia.
Ocampo Martínez Isabel vs. Víctor Gerardo Mancilla Rosas. Controversias del Orden Familiar L. 1 Acdo. Núm. Exp. 1907/2022.
Peña Cruz María del Pilar. Sucesorio Familiar A. 1 Acdo. Núm. Exp. 153/2024.
Quiroz Alarcón Josefina. Sucesorio Familiar A. 1 Acdo. Núm. Exp. 1743/2023.
Rangel López Eliezer vs. Espinosa Mota Alejandra. Especial Familiar A. 1 Acdo. en Expedientillo. Núm. Exp. 451/2012 Bis. 1.
Reséndiz Aparicio Yolanda vs. Juan Jesús Reséndiz Aparicio. Controversias del Orden Familiar L. 3 Acdos. Núm. Exp. 1865/2023.
Retana Reyes Clemente. Sucesorio Familiar A. 1 Acdo. Núm. Exp. 1479/2018.
Reyes Villalobos Érika Romina vs. José de Jesús López Navarro. Controversias del Orden Familiar 1 Acdo. en Exhorto. Núm. Exp. 311/2024.
Robles Rojo María de Jesús y Otro vs. Caritina Robles Ramírez. Ord. Civil Familiar A. 1 Acdo. Núm. Exp. 1465/2002 Tomo II (Principal).
Rodríguez Valadez Rosa Elena vs. Becerril Díaz Fernando. Especial Familiar Ml. 1 Acdo. en Otros. Núm. Exp. 839/2021 Vía de Apremio.
Rodríguez Álvarez Luz de Aurora vs. Pedro Héctor Villarreal Ramírez. Controversias del Orden Familiar A. 1 Acdo. Núm. Exp. 1379/2015.
Rodríguez Pérez Jovita Cecilia vs. Salvador Escudero Casillas. Especial Familiar A. 2 Acdos. Núm. Exp. 581/2023.
Rojas Toscano María Félix vs. Paulino Antonio Villar Álvarez. Especial Familiar 1 Acdo. en Exhorto. Núm. Exp. 309/2024.
Rosas Jurado Brenda Lissette vs. Ramírez Suárez Christian. Controversias del Orden Familiar A. 1 Acdo. Núm. Exp. 1/2024.
Ruíz Montes José vs. Custodio Arriaga María Angélica. Especial Familiar A. 1 Acdo. Núm. Exp. 1513/2016.
Sánchez Valdez Ofelia su Sucesión. Sucesorio Familiar A. 1 Acdo. Núm. Exp. 1289/2021.
Vargas Martínez Horacio. Sucesorio Familiar A. 1 Acdo. en Incidente. Núm. Exp. 955/2017 Inc. de Oposición a la Rendición de Cuentas.
Vasco Martínez Fadua vs. Ricardo Ramón Vasco Julián. Controversias del Orden Familiar L. 1 Acdo. Núm. Exp. 1933/2023.
Vázquez Tlazalo Eloy vs. Teresa Notario Aguilar. Controversias del Orden Familiar A. 1 Acdo. en Expedientillo. Núm. Exp. 345/2008.
Velázquez Hernández Ranulfo. Sucesorio Familiar A. 1 Acdo. Núm. Exp. 621/2020.
Vázquez García Víctor Hugo vs. Bocanegra Noria Valeria Socorro. Controversias del Orden Familiar A. 1 Acdo. en Incidente. Núm. Exp. 445/2017 Inc. de Modificación de Convenio.
Yasaki Dueñez Deborah Kaory vs. Eduardo Araiza Artolozaga. Especial Familiar L. 2 Acdos. en Incidente. Núm. Exp. 1097/2017 Inc. Consecuencias Inherentes a Disol. del Vinculo Matrimonial Pensión Alimenticia.
Del Valle García Sara. Sucesorio Familiar A. 1 Acdo. en Otros. Núm. Exp. 1917/2018 Secc. Segunda.

NO PUBLICADOS

González Trujillo Mónica Karina vs. Miguel Ángel Rodríguez Islas. Especial Familiar 1 Acdo. Núm. Exp. 157/2024.
Guzmán Rojas Judith Marisol vs. Germán Alejandro Benítez García. Especial Familiar 1 Acdo. Núm. Exp. 269/2024.
Valdez Pérez Rocío vs. Miguel Ortega Anda. Controversias del Orden Familiar Ml. 1 Acdo. en Otros. Núm. Exp. 753/2000 Vía de Apremio.
Álvarez Jiménez Yolanda. Sucesorio Familiar 1 Acdo. Núm. Exp. 265/2024.

AUDIENCIA

Ibarra Olivas Nora vs. Negrete Tiburcio Raúl. Aud. Controversias del Orden Familiar 1 Acdo. en Incidente. Núm. Exp. 1865/2017 Inc. de Modificación de Convenio.
Serrano Avecilla Alfonso. Aud. Sucesorio Familiar. 1 Audiencia. Núm. Exp. 1627/2023.

LA SECRETARIA DE ACUERDOS
LIC. MARÍA DE LOURDES FLORES MARTÍNEZ

SECRETARÍA "B"
ACUERDOS DEL 22 DE FEBRERO DEL 2024

Aguilera Valadez Alberto. Sucesorio Familiar 1 Acdo. Núm. Exp. 1718/2022.
Aguirre Medina Wendy vs. Abel Antonio Colín Tenorio. Controversias del Orden Familiar 1 Acdo. Núm. Exp. 2050/2023.
Aguirre Osorio María del Carmen vs. Fernando Morales Guadarrama. Controversias del Orden Familiar 1 Acdo. Núm. Exp. 1832/2023.
Alfaro Juárez María Patricia vs. José Antonio Rodríguez Hernández. Especial Familiar 1 Acdo. Núm. Exp. 534/1999.
Ariza Ruíz Andrea vs. Luis Jesús Yáñez Morales. Controversias del Orden Familiar 1 Acdo. en Incidente. Núm. Exp. 682/2010 Cont. Ord. Fam. Alim. Inc. de Incumplimiento de Convn. Pago de Paensión Alimenticia.
Ariza Ruíz Andrea vs. Luis Jesús Yáñez Morales. Controversias del Orden Familiar 1 Acdo. en Incidente. Núm. Exp. 682/2010 Cont. Ord. Fam. Icn. de Incumplimiento de Convn. y Modificación en la Forma de Pago 2.
Atilano Montes de Oca Jorge Refugio, su Sucesión. Sucesorio Familiar 1 Acdo. Núm. Exp. 1448/2012 Secc. Cuarta.
Ayala Morales Juan vs. Téllez Rocha Margarita. Especial Familiar 1 Acdo. en Expedientillo. Núm. Exp. 2062/2019.
Beltrán Vigueras Magdalena. Sucesorio Familiar 1 Acdo. Núm. Exp. 928/2018.
Castillo Fonseca Brisa Yesenia vs. Aarón Emmanuel Vázquez Marcelo. Controversias del Orden Familiar 1 Acdo. Núm. Exp. 834/2023.
Castro Reynoso Catalina. Sucesorio Familiar 1 Acdo. Núm. Exp. 664/1997.
Cosme Ramírez Martha Patricia. Controversias del Orden Familiar 1 Acdo. Núm. Exp. 922/2022.
Cruz González Maylin vs. Brayan Axel Medrano Carranco. Controversias del Orden Familiar 1 Acdo. Núm. Exp. 1334/2023.
Domínguez Hernández Melchor Renato su Sucesión. Sucesorio Familiar 1 Acdo. Núm. Exp. 604/2022.
Galindo Hernández Luis Alberto vs. González Eugenio Susana. Controversias del Orden Familiar 2 Acdos. Núm. Exp. 1172/2020.
García Rodríguez Mariana vs. Soto Amador Jaime. Controversias del Orden Familiar 1 Acdo. Núm. Exp. 1484/2022.
García Enciso Anny Inribeth vs. Luis Ángel Pérez Herrera. Controversias del Orden Familiar 1 Acdo. Núm. Exp. 1388/2023.
García Flores Jesús vs. Gloria Elisa Mayorquin Torres. Controversias del Orden Familiar 1 Acdo. Núm. Exp. 1706/2023.
Gaudeaux Guillaume Claude Michel. Controversias del Orden Familiar 1 Acdo. Núm. Exp. 758/2020 Amparo 2/2024.
González Hernández Alicia. Int. 3 Acdos. Núm. Exp. 1214/2010.
Guevara Cabrera Sofía. Sucesorio Familiar 1 Acdo. Núm. Exp. 172/2018.

SOLO CONSULTA
SOLO CONSULTA
SOLO CONSULTA

Hernández Jardón María del Carmen. Juris. Voluntaria Familiar 1 Acdo. Núm. Exp. 1502/2022.
Herrera Bernal José. Sucesorio Familiar 1 Acdo. Núm. Exp. 520/2023.
Herrera Fey Patricia vs. Eduardo Rascón Boyer. Div. Nec. 1 Acdo. Núm. Exp. 586/1996.
Herrera Pérez Nidia María del Socorro. Sucesorio Familiar 1 Acdo. Núm. Exp. 2144/2018.
Ibáñez Camacho Moisés Gabino. Sucesorio Familiar 1 Acdo. Núm. Exp. 1822/2023.
Jiménez Mendoza Silvia vs. Celso Fidel Ruíz Ávila. Controversias del Orden Familiar 1 Acdo. Núm. Exp. 2188/2011 Principal.
Jiménez Pérez Dolores Maricela y Otros. Ord. Civil Familiar 1 Acdo. en Exhorto. Núm. Exp. 260/2024.
León López Rebeca vs. Demetrio Bilbatua Ferrer. Ord. Civil Familiar 1 Acdo. Núm. Exp. 1214/2003.
Maldonado Hernández Jesús su Sucesión. Sucesorio Familiar 1 Acdo. Núm. Exp. 970/2022.
Marín Vergara Lorena vs. José Luis Maximino Ruvalcaba. Ord. Civil Familiar 1 Acdo. en Incidente. Núm. Exp. 638/2005 Vía de Apremio.
Martínez Martínez Elilia vs. Guillermo Muñoz López. Controversias del Orden Familiar 1 Acdo. Núm. Exp. 1528/2022.
Martínez Soto Alejandro. Sucesorio Familiar 1 Acdo. Núm. Exp. 474/2023.
Mata Picazo Areli vs. Carranza de la Rosa Sergio. Especial Familiar 1 Acdo. Núm. Exp. 1024/2021.
Mayorga Varela Natalia vs. Rincón Salas Virgilio. Especial Familiar 1 Acdo. Núm. Exp. 522/2021.
Meza Tierrafria Jesús. Sucesorio Familiar 1 Acdo. Núm. Exp. 874/2023.
Mogrovejo Venegas Lissette vs. Rosas Martínez Hernán José. Especial Familiar 1 Acdo. en Incidente. Núm. Exp. 682/2019 Inc. de Visitas y Convivencias.
Molina Jiménez Berenice vs. Ossiel Ríos Fernández. Controversias del Orden Familiar 1 Acdo. Núm. Exp. 1262/2023.
Montesinos López María Fernanda vs. Arroyo Muñoz José Luis. Controversias del Orden Familiar 1 Acdo. Núm. Exp. 624/2019.
Morales Castillo Anabel vs. Marco Antonio Calixto Pérez. Especial Familiar 1 Acdo. Núm. Exp. 1562/2023.
Navarrete Guzmán Leira de Jesús vs. José Pablo Vera Cano. Especial Familiar 1 Acdo. Núm. Exp. 254/2024.
Nuez González Gloria. Sucesorio Familiar 1 Acdo. Núm. Exp. 1300/2021.
Pedraza Escamilla Claudia Elizabeth vs. Francisco Javier Quiroz Mancera. Controversias del Orden Familiar 1 Acdo. en Expedientillo. Núm. Exp. 410/2008.
Peralta Blanco Haydee Guadalupe. Juris. Voluntaria Familiar 1 Acdo. en Otros. Núm. Exp. 356/2019 Rendición de Cuentas.
Pérez Martínez Luis Arturo vs. Pérez Hernández Gabriela. Controversias del Orden Familiar 1 Acdo. Núm. Exp. 1002/2022.
Pérez Maturano Luis y Juana Arreola Rodríguez. Sucesorio Familiar 1 Acdo. Núm. Exp. 848/1998.
Ramírez Gómez Julia. Sucesorio Familiar 1 Acdo. Núm. Exp. 1022/2020.
Retis Martínez Vicente. Actos Prejudiciales Familiar 1 Acdo. Núm. Exp. 76/2020.
Roldán Caro María de Jesús Esperanza. Sucesorio Familiar 1 Acdo. Núm. Exp. 1546/2022 Secc. Tercera.
Romero Álvarez Ricardo. Sucesorio Familiar 1 Acdo. Núm. Exp. 1116/2021.
Romo Bautista María Elizabeth vs. Jaen Cárdenas José. Controversias del Orden Familiar 1 Acdo. Núm. Exp. 2082/2022.
Salgado Hernández Raymundo vs. Sánchez Márquez María Silvia. Especial Familiar 1 Acdo. en Incidente. Núm. Exp. 968/2016 Inc. de Liquidación de la Sociedad Conyugal.
Sánchez Espinosa Gabriela vs. Luis Enrique Bravo López. Controversias del Orden Familiar 2 Acdos. Núm. Exp. 1332/2023.
Sánchez Alvarado María del Rosario. Juris. Voluntaria Familiar 1 Acdo. Núm. Exp. 426/2021.
Toledo Bravo Magali Guadalupe vs. Acosta Reyes Igmacio. Controversias del Orden Familiar 1 Acdo. Núm. Exp. 1512/2023.
Torres Alvarado Érika vs. Samuel Milton Velasco García. Controversias del Orden Familiar 2 Acdos. Núm. Exp. 308/2023.
Vázquez Lagunas vs. Blanca Lorena López Luna. Controversias del Orden Familiar 1 Acdo. Núm. Exp. 556/2018 Amparo 1190-2018- Vii.
Villarreal Cambero José Antonio. Sucesorio Familiar 1 Acdo. en Exhorto. Núm. Exp. 314/2024.
Vásquez Flores Efrén Felipe. Juris. Voluntaria Familiar 1 Acdo. Núm. Exp. 1516/2023.
Yáñez Chávez Verónica vs. Gómez Alvarado Guillermo Arturo. Controversias del Orden Familiar 1 Acdo. Núm. Exp. 1192/2013 Inc. de Cambio de Guarda y Custodia Tomo 3.
Yáñez Estrada Marisol vs. Dennys Zúñiga Álvarez. Controversias del Orden Familiar 1 Acdo. Núm. Exp. 1992/2015.
Zarazua Jiménez José. Sucesorio Familiar 1 Acdo. Núm. Exp. 160/2024.

NO PUBLICADOS

Arroyo Torres Leonardo Daniel vs. Beatriz Castillo Cortés. Controversias del Orden Familiar 1 Acdo. Núm. Exp. 264/2024.
González Medina José Armando vs. Sara Rosas Bello. Especial Familiar 1 Acdo. Núm. Exp. 150/2024.

AUDIENCIA

Cruz Castillo Karina vs. Marco Polo Manzano Vega. Controversias del Orden Familiar 1 Acdo. en Incidente. Núm. Exp. 1392/2015 Inc. de Modificación de Guarda y Custodia Provisional.
Gayosso Soberón Rubén Damián. Aud. Primer Reconoc. Juris. Voluntaria Familiar. 1 Audiencia. Núm. Exp. 1464/2023.
Gonzali Bustamante Elda María Lilia. Aud. 801 Sucesorio Familiar. 1 Audiencia. Núm. Exp. 280/2023.

LA SECRETARIA DE ACUERDOS
LIC. JANETH HERNÁNDEZ HERNÁNDEZ

VIGÉSIMO CUARTO DE LO FAMILIAR

SECRETARÍA "A"
ACUERDOS DEL 22 DE FEBRERO DEL 2024

Aguilar Aguilar Janet vs. José Roberto Olvera Laines. Controversias del Orden Familiar 1 Acdo. Núm. Exp. 2037/2019.
Aguilar Javier Ana María vs. Martín Raúl Flores Arias. Controversias del Orden Familiar 1 Acdo. Núm. Exp. 297/2014.
Aguilar Madrigal María Refugio. Juris. Voluntaria Familiar 1 Acdo. Núm. Exp. 1179/2019.
Aguilar Merlos Rocio Angelina vs. García Galindo Pedro. Controversias del Orden Familiar 1 Acdo. en Otros. Núm. Exp. 1363/2015 Cuad. Principal Tomo IV.
Alarcón Osornio José Adalberto vs. Hernández Rivas María del Pilar Araceli. Especial Familiar Expdllo. 1 Acdo. Núm. Exp. 2003/2012.
Altuve Nathaly vs. Fernando Godínez Arencibia. Controversias del Orden Familiar 1 Acdo. en Incidente. Núm. Exp. 2063/2018 Cambio de Guarda y Custodia.
Aspe Macías Valadez Salvador Nicolás su Sucesión. Sucesorio Familiar 1 Acdo. Núm. Exp. 1409/2023.
Azair López Efrén Noel vs. Mucientes Sánchez Pilar. Especial Familiar Expdllo. 1 Acdo. Núm. Exp. 645/2022.
Barrales Torres Viridiana vs. Óscar Espinoza Hernández. Controversias del Orden Familiar 1 Acdo. Núm. Exp. 1975/2019.
Bernardo Israel César Reyes vs. Juana López Téllez. Controversias del Orden Familiar 1 Acdo. Núm. Exp. 1509/2019.
Campuzano González Rodolfo. Exh. Familiar Exhorto. 1 Acdo. en Exhorto. Núm. Exp. 313/2024.
Carranza Víctor Hugo Alonso vs. Carrillo Campos Jeniffer Jaquelíne. Controversias del Orden Familiar Aud. Especial. 1 Acdo. Núm. Exp. 1541/2023 Principal.
Castillo Blanco Ma. del Carmen. Sucesorio Familiar 1 Acdo. Núm. Exp. 13/2016.
Castillo González Diana Jéssica vs. Escobar Segundo Eduardo. Especial Familiar 2 Acdos. Núm. Exp. 53/2024.
Castillo Hernández José Amado. Sucesorio Familiar 1 Acdo. Núm. Exp. 2035/2015.
Castor Fuentes Mónica Graciela vs. José Luis Álvarez Madrigal. Especial Familiar 1 Acdo. Núm. Exp. 717/2007 Bis. 1.
Castor Fuentes Mónica Graciela. Especial Familiar 1 Acdo. en Incidente. Núm. Exp. 717/2007 Inc. de Incumplimiento de Convenio.
Castro Jiménez Ilse Xiomara vs. Barrientos García Guillermo. Especial Familiar Cómputo. 2 Acdos. Núm. Exp. 217/2024.
Chargoy Montesinos Sherezada vs. Arturo Gamaliel Ortiz Ortiz. Controversias del Orden Familiar 1 acdo. en incidente. núm. exp. 573/2005 (segundo incidente) cancel. de pensión alimenticia.

SOLO CONSULTA
SOLO CONSULTA
SOLO CONSULTA

Chávez Moreno Tania Itzel vs. Melo Torres Israel. Especial Familiar 1 Acdo. Núm. Exp. 1287/2022.
Cisneros Gutiérrez Karla Viridiana vs. Macías Santamaría Christian Oswaldo. Controversias del Orden Familiar 1 Acdo. Núm. Exp. 149/2024.
Contreras Velázquez Agustín vs. Martínez Reyes Eliseo. Ord. Merc. 1 Acdo. Núm. Exp. 1003/2007.
Contreras Zepeda Eduarda Elena. Sucesorio Familiar 2 Acdos. Núm. Exp. 639/2022.
Cortés Escalona José Antonio vs. Suah Nain Barrera García. Controversias del Orden Familiar 6 Acdos. Núm. Exp. 1771/2016.
Cortés Escalona José Antonio vs. Suah Nain Barrera García. Controversias del Orden Familiar 1 Acdo. en Incidente. Núm. Exp. 1771/2016 Ajuste Proporcional de Pensión Alimenticia y Cump. de Clausula de Inscripción.
Cortés Escalona José Antonio vs. Suah Nain Barrera García. Controversias del Orden Familiar 3 Acdos. en Incidente. Núm. Exp. 1771/2016 Bis. O de Cump. de Régimen de Convivencias y Visitas y Aplicación de Garantía.
Cortés Escalona José Antonio vs. Suah Nain Barrera García. Controversias del Orden Familiar 1 Acdo. en Incidente. Núm. Exp. 1771/2016 Bis. 3 Inc. de Cambio de Guarda y Custodia y Pago de Daños y Perjuicios.
Cruz Flores Ismael su Sucesión. Sucesorio Familiar 1 Acdo. Núm. Exp. 23/2024.
Díaz Jacinto Laura Giselle vs. Gómez Jiménez José Carlos. Controversias del Orden Familiar 1 Acdo. Núm. Exp. 1909/2023.
Díaz Raya Leticia su Sucesión. Sucesorio Familiar 1 Acdo. Núm. Exp. 27/2024.
Espinosa Mata Lizbeth vs. Ramírez Guerrero Gerardo Daniel. Especial Familiar 1 Acdo. Núm. Exp. 1387/2022.
Flores Flores Adriana vs. Víctor Erick Herrera Rosas. Controversias del Orden Familiar Expdllo. 1 Acdo. Núm. Exp. 1607/2017.
Galicia Cortés Adriana Guadalupe vs. Ignacio Natan Hernández Ocejo. Controversias del Orden Familiar 1 Acdo. Núm. Exp. 1701/2019.
Galicia Palma Georgina. Sucesorio Familiar 1 Acdo. Núm. Exp. 9/2021.
Galván Godoy María Antonieta vs. Macías Galván María Fernanda. Controversias del Orden Familiar 1 Acdo. Núm. Exp. 1507/2023.
García Flores Melanie Luciana vs. Barradas Santana Jesús Armando. Controversias del Orden Familiar 2 Acdos. Núm. Exp. 205/2024.
García Grados Érika Vianey vs. Navarrete Flores Moisés. Controversias del Orden Familiar Dada Cuenta. 1 Acdo. Núm. Exp. 445/2022.
García Santos Xanhtia Yael vs. Juan Eduardo Sandoval Salazar. Controversias del Orden Familiar 1 Acdo. Núm. Exp. 765/2021.
Gaspar Coss Amparo su Sucesión. Sucesorio Familiar 1 Acdo. Núm. Exp. 2171/2022.
Gómez Hernández Víctor Alfonso vs. Rodríguez Flores Nayeli Yoselin. Controversias del Orden Familiar 1 Acdo. en Incidente. Núm. Exp. 217/2013 Paho de Alimentos No Pagados.
Gomora Vázquez José Alejandro vs. Ortega Brenda Belén. Especial Familiar Dada. 1 Acdo. Núm. Exp. 1127/2023.
González Ortega Julián. Sucesorio Familiar 1 Acdo. Núm. Exp. 1745/2018.
González Patiño Edgar Saúl vs. Rivera Jiménez Leonor. Exh. Familiar Exhorto. 2 Acdos. en Exhorto. Núm. Exp. 2141/2023.
Guadarrama Álvarez Edmundo Lucas su Sucesión y Guadarrama Carrillo Damián y Guadarrama Carrillo Edmundo. Sucesorio Familiar Dada. 1 Acdo. Núm. Exp. 693/2022.
Gutiérrez García Irma su Sucesión. Sucesorio Familiar 1 Acdo. en Otros. Núm. Exp. 449/2022 Secc. Segunda.
Heredia Álvarez Jaime. Sucesorio Familiar Expdllo. 1 Acdo. en Otros. Núm. Exp. 1175/2020 Secc. Segunda.
Hernández Ambriz Francisca Leticia vs. Joaquín Jiménez Flores. Especial Familiar 1 Acdo. Núm. Exp. 451/1995.
Hernández Cano Luis. Sucesorio Familiar 1 Acdo. Núm. Exp. 899/2020.
Hernández Monzalvo Karla Gabriela vs. Pérez Rojas Brayan. Controversias del Orden Familiar 1 Acdo. Núm. Exp. 1107/2022.
Herrera Meneses Issa Pamela vs. Acevedo Villalobos Roberto. Especial Familiar 1 Acdo. Núm. Exp. 1399/2023.
Illan Valencia Ángela María vs. Ephrain Aguirre Hernández. Especial Familiar Dada Cuenta. 1 Acdo. en Otros. Núm. Exp. 485/2010 Cambio de Guarda y Custodia.
Juárez Aguilar Lizeth Victoria vs. Ramírez López Ernesto. Controversias del Orden Familiar Cómputo. 2 Acdos. Núm. Exp. 1341/2023.
Juárez Martínez Héctor su Sucesión. Sucesorio Familiar 1 Acdo. Núm. Exp. 1701/2023.
Linares Fortino Miguel Ángel vs. Yéssica Reyes Ruelas. Especial Familiar 1 Acdo. Núm. Exp. 1099/2019.
López Díaz René vs. Reyes Marín Oralia. Especial Familiar 1 Acdo. Núm. Exp. 2177/2023.
López López Karina vs. José Fabián Landeros Angulo. Controversias del Orden Familiar 1 Acdo. Núm. Exp. 1997/2019.
Loreto Sotelo Mariana vs. Téllez Rivera Miguel Ángel. Controversias del Orden Familiar 1 Acdo. Núm. Exp. 11/2024.
Márquez Alderete Rogelio su Sucesión. Sucesorio Familiar 1 Acdo. Núm. Exp. 1625/2022.
Márquez y García Manuel Ignacio. Sucesorio Familiar 1 Acdo. Núm. Exp. 723/2022.
Martínez Gil Juan Francisco. Sucesorio Familiar Expdllo. 1 Acdo. Núm. Exp. 163/2018.
Mendoza Gómez Isela vs. Fernández Medrano Jorge Carlos. Controversias del Orden Familiar 1 Acdo. Núm. Exp. 129/2024.
Mercado Beristain Cristina. Sucesorio Familiar 1 Acdo. Núm. Exp. 2265/2019.
Mercado Echeverría Lidia su Sucesión y Ávila Mercado Humberto Gibtran y Ávila Mercado Zuriel. Sucesorio Familiar 1 Acdo. Núm. Exp. 1273/2022.
Milian Baza Patricia vs. García Valbuena Raúl Vicente. Controversias del Orden Familiar 1 Acdo. en Incidente. Núm. Exp. 139/2022 Descuento Retroactivo de Pensión Alimenticia.
Milian Baza Patricia vs. García Valbuena Raúl Vicente. Controversias del Orden Familiar 1 Acdo. en Incidente. Núm. Exp. 139/2022 Reduc. de Pensión Alimenticia.
Miranda Vázquez Stephany vs. Navarrete García Ricardo. Controversias del Orden Familiar 1 Acdo. Núm. Exp. 1823/2023.
Molina Lamas Rafael René su Sucesión. Sucesorio Familiar 1 Acdo. Núm. Exp. 473/2023.
Moreno García Julio César vs. Tania Itzel Juárez Alanís, Especial Familiar 1 Acdo. Núm. Exp. 1183/2019.
Morín Núñez Victoria. Juris. Voluntaria Familiar 1 Acdo. en Otros. Núm. Exp. 349/2019 Primera Apelación.
Muradas Leboreiro Argemira su Sucesión y También Conocida como Argemira Muradas de González. Sucesorio Familiar 1 Acdo. en Otros. Núm. Exp. 1005/2021 Secc. Segunda.
Nápoles Silva Esperanza. Sucesorio Familiar 1 Acdo. Núm. Exp. 403/2013.
Navarro García José. Sucesorio Familiar 1 Acdo. en Otros. Núm. Exp. 67/2016 Secc. Segunda.
Ortega Luises Pablo Jeshoa vs. Karen Nelly Reyes García. Especial Familiar 1 Acdo. Núm. Exp. 1265/2017.
Páez y Ramos María Esteban su Sucesión. Sucesorio Familiar 1 Acdo. Núm. Exp. 713/2022.
Patiño Detor Jenny. Juris. Voluntaria Familiar Sentencia. 1 Acdo. Núm. Exp. 1623/2023.
Peralta Luna Guadalupe Trinidad. Juris. Voluntaria Familiar 1 Acdo. en Otros. Núm. Exp. 877/2021 Rendición de Ctas. 2023.
Pérez de Gaona Rosa Isabel vs. Santiago García Antonio Enrique. Especial Familiar Cómputo. 2 Acdos. Núm. Exp. 159/2024.
Peña Cuevas Claudia. Sucesorio Familiar 1 Acdo. Núm. Exp. 5/2024.
Peña Jiménez Miguel Ángel vs. Walkiria Castañón Guzmán. Especial Familiar 1 Acdo. en Incidente. Núm. Exp. 2259/2019 Modificación de Guarda y Custodia y Cese de Pensión Alimenticia.
Ponce García Soledad su Sucesión. Sucesorio Familiar 3 Acdos. Núm. Exp. 241/2024.
Quintero Castañón Roberto vs. Campos Bravo Mariana. Especial Familiar 1 Acdo. Núm. Exp. 741/2013.
Ramírez Cruz Guadalupe vs. Colín Flores Julio Alberto. Controversias del Orden Familiar 1 Acdo. en Incidente. Núm. Exp. 789/2013 Cancel. de Pensión Alimenticia.
Ramírez Farías Elva Juana su Sucesión. Sucesorio Familiar Expdllo. 1 Acdo. Núm. Exp. 2009/2022.
Ramírez Martínez Adriana vs. Morales Reyes Marco Antonio. Controversias del Orden Familiar 2 Acdos. Núm. Exp. 337/2023.
Ramírez Torres Roberto su Sucesión. Sucesorio Familiar 1 Acdo. Núm. Exp. 245/2022.

SOLO CONSULTA
SOLO CONSULTA
SOLO CONSULTA

Ramos Meneses Antonio su Sucesión y Ramos Pérez José Luis Héctor. Sucesorio Familiar 1 Acdo. Núm. Exp. 899/2022.
Rendón Rojas Óscar vs. Rodríguez Martínez María Laura Inez. Controversias del Orden Familiar 1 Acdo. Núm. Exp. 13/2024.
Riquelme Espinosacarlos. Test. Expdllo. 1 Acdo. Núm. Exp. 797/1996.
Rivera Velázquez María Luisa vs. Sotelo Sánchez Juan Carlos. Controversias del Orden Familiar 1 Acdo. Núm. Exp. 1887/2023.
Roca Lance María Cristina su Sucesión y Guevara Roca Eduardo Jesús. Sucesorio Familiar 1 Acdo. en Otros. Núm. Exp. 1373/2021 Secc. Segunda.
Rodríguez Becerril Carlos Iván vs. Rodiguez Hernández Javier. Controversias del Orden Familiar 1 Acdo. Núm. Exp. 57/2023.
Rodríguez Díaz María Dolores vs. Cruz Robles Juan Carlos. Especial Familiar 1 Acdo. Núm. Exp. 1707/2023.
Rodríguez Espada Margarita su Sucesión. Sucesorio Familiar 1 Acdo. en Otros. Núm. Exp. 959/2023 Secc. Segunda.
Rodríguez Islas Graciela. Sucesorio Familiar 1 Acdo. Núm. Exp. 409/2020.
Rojas Malagón Perla Renata vs. Barrientos Martínez Manuel de Jesús. Controversias del Orden Familiar 1 Acdo. Núm. Exp. 1135/2023.
Romero Olivares Elda Libia vs. Sánchez Romero Miguel. Especial Familiar Expdllo. 1 Acdo. Núm. Exp. 397/2015.
Romero Tlamaxco Francisco Javier vs. Flores Carrizales Diana Paola. Controversias del Orden Familiar 1 Acdo. Núm. Exp. 195/2024.
Ronquillo Cid Nayeli vs. Ocampo Trejo José. Controversias del Orden Familiar 1 Acdo. Núm. Exp. 2231/2023.
Rosales Franco Francisco. Sucesorio Familiar 1 Acdo. Núm. Exp. 345/2014.
Rosales Nieto Irma Antonieta. Juris. Voluntaria Familiar Exhorto. 1 Acdo. Núm. Exp. 1891/2023.
Rosas González Gilberto. Sucesorio Familiar 1 Acdo. Núm. Exp. 161/2019.
Sánchez Plata Iris del Carmen vs. Chavarría Díaz Diego y Chavarría Garay Salvador David. Controversias del Orden Familiar 1 Acdo. Núm. Exp. 1237/2023.
Santana Velasco Dulce vs. Marco Antonio Zarza Sánchez. Controversias del Orden Familiar 1 Acdo. en Incidente. Núm. Exp. 1549/2006 Cesación de Pensión Alimenticia.
Santoyo Gómez Mauro. Juris. Voluntaria Familiar 1. 1 Acdo. Núm. Exp. 1201/2023.
Sebastián Velázquez Rodolfo su Sucesión. Sucesorio Familiar 1 Acdo. Núm. Exp. 1899/2023.
Serna Nava Alan Patricio. Juris. Voluntaria Familiar 2 Acdos. Núm. Exp. 1661/2018.
Solano Ochoa Adolfo. Sucesorio Familiar 3 Acdos. en Otros. Núm. Exp. 881/2019 Secc. Tercera.
Sotelo Vega Bernardo René vs. Bertha Teresa Ortega Garay. Controversias del Orden Familiar Dada Cuenta. 1 Acdo. Núm. Exp. 283/2019.
Sánchez Díaz Norma vs. Daniel Espinoza Ortiz. Controversias del Orden Familiar 1 Acdo. en Incidente. Núm. Exp. 299/2009 Inc. de Cambio de Guarda y Custodia.
Tabares Valadez José Gerardo vs. Rosas Leonardo Evelia. Especial Familiar 1 Acdo. Núm. Exp. 1925/2023.
Tapia Mena Montseratt su Sucesión vs. Tapia Montserrat. Sucesorio Familiar 1 Acdo. en Incidente. Núm. Exp. 1055/2015 División Suplementaria.
Torres del Peral Hugo David su Sucesión y Cuevas Gutiérrez Gilda Guadalupe. Sucesorio Familiar Recurso de Queja. 2 Acdos. Núm. Exp. 1235/2022.
Valle Cervantes Waylla Emmely vs. Christian Maqueda Jiménez. Controversias del Orden Familiar 1 Acdo. Núm. Exp. 147/2020.
Vázquez Flores Leonel Sergio su Sucesión. Sucesorio Familiar 1 Acdo. Núm. Exp. 1389/2023.
Velasco García Figueroa Víctor Jair vs. Zepeda Martínez María Esperanza. Especial Familiar 1 Acdo. Núm. Exp. 455/2022.
Villa Pérez Eugenio su Sucesión. Sucesorio Familiar 1 Acdo. Núm. Exp. 351/2023.
Zamudio Ochoa Miguel Ángel vs. Velasco Montero Laura Patrcia. Controversias del Orden Familiar 2 Acdos. Núm. Exp. 97/2024.
Zavala Garcés Miguel Ángel y Zavala Garcés José Armando y Zavala Garcés Juana Gabriela y Zavala Garcés Norma Silvia y Zavala Garcés Luis Alberto y Zavala Garcés Francisco Javier vs. Zavala Barajas Jesús y Garcés Collazo Ana María. Sucesorio Familiar 1 Acdo. Núm. Exp. 1383/2021.
Zavala Rodríguez Ana Gabriela vs. Torres Martínez Moisés Jonathan. Especial Familiar 1 Acdo. Núm. Exp. 1185/2023.
Zavala Rodríguez Ana Gabriela vs. Torres Martínez Moisés Jonathan. Especial Familiar 1 Acdo. en Incidente. Núm. Exp. 1185/2023 Cancel. de Pensión Alimenticia.
Zúñiga González Carlos su Sucesión. Sucesorio Familiar 1 Acdo. Núm. Exp. 2197/2023.
De Lucio Toledo Osiris vs. Pérez Derbez Ramón Alberto. Especial Familiar Dada. 1 Acdo. Núm. Exp. 1889/2023.
NO PUBLICADOS
Chávez Granados Laura Elizabeth vs. Espíndola Esquivel Ricardo. Controversias del Orden Familiar 1 Acdo. Núm. Exp. 1983/2021.
Roa Loyola Norma Angélica vs. José Víctor Arroyo Loyo. Controversias del Orden Familiar 1. 1 Acdo. en Otros. Núm. Exp. 73/2021 Tomo II del Principal.
Torres del Peral Hugo David su Sucesión y Cuevas Gutiérrez Gilda Guadalupe. Sucesorio Familiar 1 Acdo. Núm. Exp. 1235/2022.
AUDIENCIA
Flores Ledesma María Carolina vs. González Conttreras Ghuillermo. Aud. Controversias del Orden Familiar 1 Acdo. en Incidente. Núm. Exp. 2029/2012 Inc. de Cese de Pensión Alimenticia.
Gómez Covarrubia Juan Carlos vs. Almeria Noguez Silvia Yadira. Aud. Controversias del Orden Familiar 1 Acdo. en Incidente. Núm. Exp. 541/2022 Aumento de Pensión Alimenticia.
Lugo González Claudia Gabriela vs. Guillermo Cordero Guajardo. Aud. Controversias del Orden Familiar 1 Acdo. en Incidente. Núm. Exp. 1177/2017 Ejecc. Pensiones Alimenticoias Definitivas y No Pagadas del Mes de Junio a Diciembre del Año 2023.
NO PUBLICADOS
Espino del Castillo Barrón Victoria Teresita de Jesús. Aud. Juris. Voluntaria Familiar. 1 Audiencia. Núm. Exp. 1763/2023.

SENTENCIAS DEFINITIVAS DEL 22 DE FEBRERO DEL 2024

Guerrero Martínez Reyita Eunice vs. Roberto Guillermo Ocampo Dawe. Especial Familiar Sent. 1 Núm. Exp. 1129/2018
Meneses Arguello Genaro vs. García Méndez Dominga. Especial Familiar Sent. 1 Núm. Exp. 1635/2023
Mondragón Castillo Yolanda vs. Ramos Agustín Antonio. Especial Familiar Sent. 1 Núm. Exp. 731/2022

SENTENCIAS INTERLOCUTORIAS

Figueroa Vázquez Alexa Gisell vs. Juárez García José Carlos. Exh. Familiar Sent. 1 Núm. Exp. 1791/2023
García Rivas Campillo Joaquín. Juris. Vol. Sent. 1 Núm. Exp. 377/2002
Gutiérrez Arizpe María Concepción Guadalupe vs. Juris. Voluntaria Familiar Sent. 1 Núm. Exp. 483/2011

LA SECRETARIA DE ACUERDOS
LIC. SELENE CELESTE ZAMUDIO RODRÍGUEZ

SECRETARÍA "B"
ACUERDOS DEL 22 DE FEBRERO DEL 2024

Achell Nava Lucía vs. José Agustín Zavala Lemus. Div. Nec. Expedientillo. 1 Acdo. Núm. Exp. 1546/2005.
Alcántara Almazán Claudio su Sucesión. Sucesorio Familiar. 1 Acdo. Núm. Exp. 850/2015.
Alpizar Vera Alfonso. Sucesorio Familiar. 2 Acdos. en Incidente. Núm. Exp. 36/2003 Inc. de Ampliación de Inventario y Avaluo.
Amador Rodríguez Alejandro y Cruz Rodríguez Guadalupe vs. Hernández Yanez Marco Antonio. Ord. Civil Familiar. 1 Acdo. Núm. Exp. 1284/2022.
Arias Pérez Nadia Yadira vs. Luna Reyes David. Controversias del Orden Familiar. 1 Acdo. Núm. Exp. 226/2023.
Ayala Ceballos María Guadalupe vs. Braulio Alvarado Rivera. Especial Familiar Dada Cuenta At. 1 Acdo. en Incidente. Núm. Exp. 992/2017 Bis. 1 Inc. Guarda y Custodia.
Castrejón Arias Miriam vs. Jurado Castrejón Iris Belén y García González Juan Antonio Daniel. Controversias del Orden Familiar Audiencia. 1 Acdo. Núm. Exp. 2266/2023.
Celestinos Isaacs José Alberto su Sucesión. Sucesorio Familiar. 1 Acdo. en Otros. Núm. Exp. 464/2023 Segunda Sección.
Cervantes Salvatori Marisol vs. Alejandro Canej Vázquez Gongora. Especial Familiar 5. 5 Acdos. en Incidente. Núm. Exp. 590/2021 Inc. de Cambio de Guarda y Custodia.
Cervantes Salvatori Marisol vs. Alejandro Canej Vázquez Gongora. Especial Familiar 9. 4 Acdos. en Incidente. Núm. Exp. 590/2021 Inc. de Reduc. de Pensión Alimenticia.

SOLO CONSULTA
SOLO CONSULTA
SOLO CONSULTA

Chávez López Matías Abelardo su Sucesión. Sucesorio Familiar |. 2 Acdos. Núm. Exp. 104/2024.
Cortez Torres Juan vs. Azcona Cabrera Israel. Controversias del Orden Familiar Audiencia. 1 Acdo. Núm. Exp. 2272/2023.
Cruz Morales Mayra Lorena vs. Saiz Ramírez Gustavo Serafín. Especial Familiar |. 1 Acdo. Núm. Exp. 900/2023.
Daas Mohammad Fayez Ahmed vs. María Roberta Minutiza Medina Galán. Especial Familiar |. 1 Acdo. en Incidente. Núm. Exp. 1652/2017 Inc. de Guarda y Custodia Definitiva.
Díaz Vera Ma Cristina vs. Rodríguez Hernández José Víctor. Especial Familiar |. 1 Acdo. Núm. Exp. 2142/2023.
Domínguez Vivanco Samuel vs. Domínguez Cureño Benjamín y Domínguez Cureño Héctor y Domínguez Cureño Jesús Sammay. Controversias del Orden Familiar |. 1 Acdo. Núm. Exp. 1208/2023.
Flores Martínez Roxana Linda vs. Adolfo Sánchez Mendoza. Especial Familiar |. 1 Acdo. en Incidente. Núm. Exp. 500/2007 Inc. de Régimen de Visitas y Convivencias.
García Amador Marina Rosa vs. Juan Manuel Ortega de la O. Especial Familiar |. 1 Acdo. Núm. Exp. 838/2016.
García Beltrán Violenta vs. Juan Hugo Gómez Elizalde. Especial Familiar |. 1 Acdo. en Incidente. Núm. Exp. 1586/2009 Inc. de Cump. Al Pago de Pensión Alimenticia.
García Gamboa Lorenzo vs. Luna Aguilar María Guadalupe. Especial Familiar |. 1 Acdo. Núm. Exp. 144/2024.
García Jiménez Juan Ismael vs. Dolores Ramírez Hernández. Especial Familiar |. 1 Acdo. Núm. Exp. 698/2021.
García Rojas Fontecilla Gabriel y García Rojas Fontecilla Zarina Fernandad y García Rojas Fontecilla Claudia vs. María Guadalupe Peres Palomino Notario Público 91 del Estado de México y Georgina Schila Olivera González Notario Público 207 de la Ciudad de México y García Rojas Rivera Ana Elisa y García Rojas Rivera Fernando. Sucesorio Familiar |. 2 Acdos. Núm. Exp. 750/2022.
González Flores Fátima vs. Jiménez García Cristian Alexis. Controversias del Orden Familiar|. 1 Acdo. Núm. Exp. 1184/2015.
González Fragoso Mario su Sucesión. Sucesorio Familiar |. 1 Acdo. Núm. Exp. 196/2022.
González Rojas Elvira su Sucesión. Sucesorio Familiar |. 2 Acdos. Núm. Exp. 388/2023.
Guzmán Reyes Claudia Eugenia vs. Durán Ortega Mauricio Azael. Especial Familiar |. 2 Acdos. en Incidente. Núm. Exp. 2270/2019 Inc. para Regular Las Consecuencias Inherentes a la Disol. del Vinculo Matrimonial.
Hernández Espinoza Edgar. Interd.|. 1 Acdo. Núm. Exp. 1882/2010.
Hernández Peña Israel Isaac vs. Zavala Flores Cynthia Berenice. Controversias del Orden Familiar Nuevo. 1 Acdo. Núm. Exp. 308/2024.
Hernández Salinas Alejandra vs. Rodríguez Arroyo Fernando. Exh. Familiar Exhorto. 1 Acdo. en Exhorto. Núm. Exp. 318/2024.
Hernández Serna Marlene vs. Villamar Sotelo César. Especial Familiar |. 1 Acdo. Núm. Exp. 2130/2023.
Herrera Palacios Juana su Sucesión. Sucesorio Familiar |. 1 Acdo. en Incidente. Núm. Exp. 480/2022 Inc. de Impugnación y Objeción de Inventario y Avalúo.
Herrera Palacios Juana su Sucesión. Sucesorio Familiar |. 1 Acdo. en Otros. Núm. Exp. 480/2022 Secc. Segunda.
Huerta Rivera Juan. Sucesorio Familiar |. 1 Acdo. Núm. Exp. 1956/2019.
Huerta Serrano Yadira Lizbeth vs. Matozo Vargas Agustín. Controversias del Orden Familiar|. 1 Acdo. Núm. Exp. 1620/2015.
Jiménez Chávez Rogelio su Sucesión. Sucesorio Familiar |. 1 Acdo. Núm. Exp. 1516/2022.
López Bornio Victoria vs. Fuerte Palma Alfredo. Especial Familiar |. 1 Acdo. en Incidente. Núm. Exp. 1738/2021 Inc. para Bresolver Las Cuestiones Inherentes a la Disoclución del Vinculo Matrimonial.
López Meza Samantha Astrid vs. Manzano Mena Irvin Yair. Controversias del Orden Familiar|. 1 Acdo. Núm. Exp. 1922/2023.
López Pérez María del Socorro. Sucesorio Familiar |. 1 Acdo. en Incidente. Núm. Exp. 1488/2019 Inc. de Oposición de Proyecto de Partición.
López Sánchez Alejandro vs. Alma Alicia Paredes Carbajal. Controversias del Orden Familiar |. 2 Acdos. en Incidente. Núm. Exp. 164/2009 Inc. de Cancel. de Pensión Alimenticia.
Magaña Sumano Juan José vs. Aída Neri Hernández. Controversias del Orden Familiar |Expedientillo. 1 Acdo. en Expedientillo. Núm. Exp. 1690/2009 Expedientillo.
Martínez Gutiérrez Laura vs. Rodríguez García Néstor Antonio. Especial Familiar |. 1 Acdo. en Incidente. Núm. Exp. 250/2022 Inc. de Cancel. de Pensión Provisional.
Martínez Gutiérrez Laura vs. Rodríguez García Néstor Antonio. Especial Familiar |. 1 Acdo. en Incidente. Núm. Exp. 250/2022 Inc. de Liquidación de Sociedad Conyugal.
Martínez Ramírez Georgina Natalia vs. David Barenas Farfán vs. Soto Martínez Christian Armando. Controversias del Orden Familiar |. 1 Acdo. Núm. Exp. 752/2015.
Medina Hernández Nayeli vs. Barceinas Durán Carlos Alberto. Controversias del Orden Familiar |Expedientillo. 1 Acdo. Núm. Exp. 1212/2022.
Mendoza García Zeltzin Ailed vs. David Israel Becerra Ríos. Controversias del Orden Familiar |. 1 Acdo. en Otros. Núm. Exp. 334/2018 Recurso de Queja.
Morales Buentello Fabián vs. Jazmín Sarai Sarabia Albarrán. Controversias del Orden Familiar |. 1 Acdo. en Incidente. Núm. Exp. 608/2013 Segundo Inc. de Cump. de Pago de Pensión Alimenticia.
Murillo Gaytán Roberto. Sucesorio Familiar |. 1 Acdo. Núm. Exp. 120/2020.
Origel Díaz Raúl Eduardo vs. Fuentes Becerril Inés Berenice. Controversias del Orden Familiar |. 2 Acdos. Núm. Exp. 1338/2021.
Ortega Blanco Salvador Daniel su Sucesión. Sucesorio Familiar |. 1 Acdo. Núm. Exp. 1902/2023.
Paco Hernández Janet vs. David Hernández Emiliano. Controversias del Orden Familiar |. 1 Acdo. Núm. Exp. 898/2016.
Ponce Venegas Fructoso vs. Sucesorio Familiar |Expedientillo. 1 Acdo. Núm. Exp. 94/2005.
Rangel Lima María de Lourdes. Sucesorio Familiar |. 1 Acdo. en Otros. Núm. Exp. 618/2021 Secc. Segunda.
Ríos Hernández Cristina de la Luz vs. Alberto Medina Martínez. Especial Familiar |. 1 Acdo. Núm. Exp. 1178/2015.
Rivera López Viridiana vs. Cid Reyes Félix David. Especial Familiar |. 2 Acdos. Núm. Exp. 2088/2023.
Rocha Saade Natalia vs. Hauranieh Sánchez Gerard. Especial Familiar 2 Acdos. Núm. Exp. 908/2023.
Romero Peña Jennifer Vanessa vs. Coss y León Bocanegra José David. Controversias del Orden Familiar |. 1 Acdo. Núm. Exp. 1508/2023.
Ruíz Baños Sara. Sucesorio Familiar|. 1 Acdo. Núm. Exp. 958/2019.
Ruíz Valdivieso Rosaura vs. López Méndez Guadalupe. Exh. Familiar Exhorto. 1 Acdo. en Exhorto. Núm. Exp. 310/2024.
Sampedro Maldonado Lucila. Sucesorio Familiar|. 1 Acdo. Núm. Exp. 678/2019.
Sánchez Bernal Guillermo. Sucesorio Familiar |. 1 Acdo. Núm. Exp. 2068/2018.
Sánchez Carrillo Margarita vs. Cano de la Cruz Ramón. Controversias del Orden Familiar|. 1 Acdo. Núm. Exp. 450/2022.
Sandoval Pacheco Adán Edgar vs. Patricia Aguilera Balderas. Controversias del Orden Familiar |. 1 Acdo. Núm. Exp. 598/2016.
Santiago Sandoval Zara Michel vs. Santiago Miranda Miguel Ángel. Exh. Familiar Exhorto. 1 Acdo. en Exhorto. Núm. Exp. 316/2024.
Santillán González Adriana vs. López Conde Daniel. Especial Familiar |. 1 Acdo. Núm. Exp. 1810/2023.
Silva Lazcano Lissette Evelyn vs. Guzmán Ampudia David. Controversias del Orden Familiar|. 1 Acdo. Núm. Exp. 972/2023.
Torres Morales Andrea vs. Zárate Bernal Carlos Antonio. Especial Familiar Audiencia. 1 Acdo. en Incidente. Núm. Exp. 1362/2023 Inc. de Régimen de Visitas y Convivencias.
Torres Quevedo de Guerrero Rosario. Sucesorio Familiar |. 1 Acdo. Núm. Exp. 2226/2013.
Velasco Rivera René vs. Gallardo Vega Silvia Xóchitl. Especial Familiar |. 2 Acdos. Núm. Exp. 2118/2023.
Vicente Zárate Ivonne vs. Torres Zamudio Luis Alberto. Controversias del Orden Familiar |. 2 Acdos. Núm. Exp. 1916/2023.
Zamora Silva Ma Guadalupe y Zamora Silva Beatriz Andrea. Controversias del Orden Familiar Aud. Especial. 1 Acdo. Núm. Exp. 2114/2023.

NO PUBLICADOS

Korradi Ordaz Stephania Jos vs. Báeza Gómez Fernando. Controversias del Orden Familiar 1 Acdo. Núm. Exp. 1924/2015.

AUDIENCIA

Díaz Gutiérrez Leticia su Sucesión. Aud. Sucesorio Familiar. 1 Audiencia. Núm. Exp. 980/2023.

SOLO CONSULTA
SOLO CONSULTA
SOLO CONSULTA

Siria Hernández Luz Violeta. Aud. Juris. Voluntaria Familiar. 1 Audiencia. Núm. Exp. 1872/2023.

SENTENCIAS DEFINITIVAS DEL 22 DE FEBRERO DEL 2024

Sánchez José Óscar vs. Orozco Santos Graciela. Especial Familiar Sent. 1 Núm. Exp. 918/2023

SENTENCIAS INTERLOCUTORIAS

García González Alberto su Sucesión. Sucesorio Familiar Sent. 1 Núm. Exp. 1316/2022

García Rascón Elda Graciela. Juris. Voluntaria Familiar Sent. 1 Núm. Exp. 1968/2022

Gutiérrez Luna Enrique vs. Colín Mondragón Leticia. Especial Familiar Sent. 1 Núm. Exp. 904/2014

Morales Hernández Liliana María. Sucesorio Familiar Sent. 1 Núm. Exp. 864/2021

LA SECRETARIA DE ACUERDOS
LIC. BLANCA ESTELA VALDEZ SANTAMARÍA

VIGÉSIMO QUINTO DE LO FAMILIAR

SECRETARÍA "A"
ACUERDOS DEL 22 DE FEBRERO DEL 2024

Aguilar Benítez Marco Antonio vs. Portillo Chavira Sandra Esther. Div. Incausado 1 Acdo. Núm. Exp. 1243/2009.

Alcaraz Martínez Lorena Marcela vs. Ortega Velderrain Rafael Enrique. Controversias del Orden Familiar Acuerdo. 1 Acdo. Núm. Exp. 1037/2022.

Alieva. Tatiana vs. Vega Mejía José Enrique. Exh. Familiar 1 Acdo. en Exhorto. Núm. Exp. 267/2024.

Álvarez Méndez José Antonio vs. Martínez Pérez Adriana. Juris. Voluntaria Familiar 1 Acdo. Núm. Exp. 1685/2023.

Ángeles Balderas Norma Olivia vs. Vera Campos Vicente. Especial Familiar 1 Acdo. Núm. Exp. 1417/2022.

Arciga Báez Adolfo Mario su Sucesión. Sucesorio Familiar Acuerdo. 1 Acdo. Núm. Exp. 1541/2023.

Arteaga González Enrique Esteban vs. Chong Vera Juana Liliana. Ord. Civil Familiar 1 Acdo. en Expedientillo. Núm. Exp. 415/2006 Inc. de Incumplimiento de Pago de Alimentos.

Barragán Magos Andrea Alejandra. Controversias del Orden Familiar 1 Acdo. Núm. Exp. 1183/2023.

Calderón Álvarez Alejandra vs. Ordóñez Serrano Israel Ismael. Controversias del Orden Familiar 1 Acdo. Núm. Exp. 1639/2023.

Cantú Pedraza Sandra vs. López Roldán Jorge. Controversias del Orden Familiar 1 Acdo. Núm. Exp. 765/2023.

Castro León Erasmo. Sucesorio Familiar Acuerdo. 1 Acdo. Núm. Exp. 177/2018.

Cedillo López Luis. Sucesorio Familiar 1 Acdo. Núm. Exp. 1081/2014.

Cerón Estrada Raquel. Sucesorio Familiar 1 Acdo. Núm. Exp. 1327/2019.

Chávez Nieto Luciano. Sucesorio Familiar 1 Acdo. Núm. Exp. 1183/2012.

Chávez Rodríguez Aurora su Sucesión. Sucesorio Familiar 1 Acdo. Núm. Exp. 299/2024.

Circulares. Ord. Civil Familiar 1 Acdo. Núm. Exp. 2/2011 Tomo V.

Cortez Medina Fidel. Sucesorio Familiar Expdllo. 1 Acdo. Núm. Exp. 121/2015.

Cruz Vázquez Ana Laura vs. Villegas Piña Dante Aarón. Controversias del Orden Familiar 1 Acdo. Núm. Exp. 1835/2022.

Delgado Leyva Isabel su Sucesión. Sucesorio Familiar Acuerdo. 1 Acdo. Núm. Exp. 355/2022.

Delgado Sánchez Guadalupe vs. Flores Suárez Luis Alberto. Especial Familiar Acuerdo. 1 Acdo. Núm. Exp. 123/2023.

Espinosa de Los Monteros y Guzmán José Romeo su Sucesión. Sucesorio Familiar Acuerdo. 2 Acdos. Núm. Exp. 1889/2021.

Fernández Navarro Mauricio. Juris. Voluntaria Familiar 1 Acdo. Núm. Exp. 1879/2018.

Figueroa Rodríguez Isauro vs. Elizondo Camejo Marcela Eugenia. Div. Nec. Acuerdo. 1 Acdo. Núm. Exp. 1457/2002.

Flores Silva Ageo vs. Solalindez Covarrubias Teresa. Especial Familiar 1 Acdo. en Incidente. Núm. Exp. 3/2021 Inc. de Cancel. de Pensión Alimenticia.

Galván Aguilar Bertha. Sucesorio Familiar 1 Acdo. Núm. Exp. 1241/2019.

García Cruz Alejandro vs. Rodríguez Juárez María del Pilar. Exh. Familiar 1 Acdo. en Exhorto. Núm. Exp. 315/2024.

García Cruz Felícitas su Sucesión. Sucesorio Familiar 1 Acdo. Núm. Exp. 2213/2023.

García Escamilla María del Carmen vs. Rivera García Raúl. Controversias del Orden Familiar Acuerdo. 1 Acdo. Núm. Exp. 779/2023.

González Garniño Jéssica vs. González Benítez Irving Yair. Controversias del Orden Familiar Acuerdo. 2 Acdos. Núm. Exp. 1225/2021 Tomo II.

Grande Corona Yasbeth Joselin vs. González Chacón Iván Missael. Controversias del Orden Familiar 1 Acdo. Núm. Exp. 185/2024.

Hernández García María de Lourdes vs. Pérez Romero José Antonio. Controversias del Orden Familiar 1 Acdo. Núm. Exp. 11/2009.

Hernández Olguín Reyna Angélica vs. Ruíz Flores Ismael. Controversias del Orden Familiar 1 Acdo. Núm. Exp. 1901/2022.

Ibarra Bojórquez Luis Alejandro vs. Ibarra Bojórquez Claudia Guadalupe y Calvo Ibarra Fernanda Jaquelíne y Calvo Ibarra Andrea. Controversias del Orden Familiar Acuerdo. 1 Acdo. Núm. Exp. 1983/2022 Tomo II.

Jiménez Alvarado Anahi Paulina vs. De Anda Fernández Eduardo Alejandro. Controversias del Orden Familiar 1 Acdo. Núm. Exp. 587/2023.

Lozada Jiménez Edgar Jesús vs. Pavón Rodríguez Alejandra Guadalupe. Controversias del Orden Familiar Acuerdo. 3 Acdos. Núm. Exp. 1825/2023.

Marín Nocedal Lizet Berenice vs. Giles Poot José Alfonso. Controversias del Orden Familiar 1 Acdo. Núm. Exp. 1589/2019 Tomo II.

Martín Sánchez Felipe de Jesús vs. Hernández Villalobos María del Carmen. Exh. Familiar 1 Acdo. en Exhorto. Núm. Exp. 317/2024.

Martínez Cornejo Yolanda vs. Meraz Reyes Arturo. Especial Familiar Acuerdo. 3 Acdos. Núm. Exp. 877/2009.

Martínez Gaytán Guisel Catalina vs. Montiel Esquivel Iván. Controversias del Orden Familiar Acuerdo. 1 Acdo. en Incidente. Núm. Exp. 1109/2016 Inc. de Cancel. de Pensión Alimenticia.

Martínez Román Erenderia Arizbe vs. Cortés Ceballos Isaac Saturnino. Especial Familiar 1 Acdo. Núm. Exp. 2187/2023.

Martínez Villa Jorge Alberto vs. Pérez Lima Nayeli. Controversias del Orden Familiar 1 Acdo. Núm. Exp. 229/2024.

Medina Flores Gustavo. Sucesorio Familiar 1 Acdo. Núm. Exp. 853/2020.

Medina Gutiérrez Alejandro su Sucesión. Sucesorio Familiar 1 Acdo. Núm. Exp. 1815/2022.

Mena Guerra Luis Adrián vs. Ortega Rivas Lidia Azucena. Controversias del Orden Familiar 1 Acdo. en Incidente. Núm. Exp. 213/2021 Inc. de Cump. de Pensión Alimenticia.

Mendoza Ramírez Israel Josua vs. García Saldaña Jacqueline. Controversias del Orden Familiar Acuerdo. 1 Acdo. Núm. Exp. 2159/2022.

Montaño Arteaga Irene. Juris. Voluntaria Familiar Acuerdo. 1 Acdo. Núm. Exp. 1913/2021.

Morales Ache María del Carmen vs. Apango Sánchez José Antonio. Especial Familiar Acuerdo. 1 Acdo. Núm. Exp. 2191/2023.

Morales González Rafael Filomeno su Sucesión. Sucesorio Familiar 1 Acdo. Núm. Exp. 1381/2023.

Moreno Alvarado José Elías vs. Tacuapan Gamboa Sandra. Especial Familiar Acuerdo. 1 Acdo. Núm. Exp. 1659/2023.

Moreno Hernández Juana vs. Galeana Martínez Francisco Javier. Controversias del Orden Familiar 1 Acdo. Núm. Exp. 231/2024.

Moreno Terrones Giselle Ileana vs. Hernández Rodríguez Romeo. Controversias del Orden Familiar 1 Acdo. Núm. Exp. 1911/2022.

Nava Monroy Marissa vs. Gaspar Campos Carlos Antonio. Controversias del Orden Familiar 1 Acdo. Núm. Exp. 819/2014.

Orozco Ruiz María Leticia vs. González Islas José Elías. Alim. Comparec. 1 Acdo. Núm. Exp. 809/2011.

Ortiz Alaniz Óscar vs. González Segura Katia Ivonne. Especial Familiar 1 Acdo. Núm. Exp. 1373/2023.

Ortiz Villaseñor Efrén su Sucesión. Sucesorio Familiar 1 Acdo. Núm. Exp. 1415/2021.

Padilla Rhi Janet Mimi vs. Paredes Jaime Jesús Emmanuel. Controversias del Orden Familiar Acuerdo. 1 Acdo. en Incidente. Núm. Exp. 581/2015 Bis. 1 Inc. de Modificación de Convn. y Cambio de Guarda y Custodia.

Pérez Cruz Humberto Efraín vs. López Fragoso María Karen. Controversias del Orden Familiar 1 Acdo. Núm. Exp. 1643/2023.

Pérez Medina Jorge Antonio vs. Amador García Ariana. Controversias del Orden Familiar 1 Acdo. Núm. Exp. 307/2024.

SOLO CONSULTA
SOLO CONSULTA
SOLO CONSULTA

Pineda Rivera Vicente. Sucesorio Familiar Acuerdo. 2 Acdos. Núm. Exp. 715/2009.
Ramírez Cervantes Justa vs. Perea Ramírez Emetrio. Especial Familiar 1 Acdo. Núm. Exp. 301/2024.
Ramírez Magaña Carmen Delia vs. Montiel Canales Armando. Especial Familiar Acuerdo. 1 Acdo. en Expedientillo. Núm. Exp. 805/1989.
Rivera Méndez Miriam Noemí vs. Pérez Ramírez Pedro. Exh. Familiar 1 Acdo. en Exhorto. Núm. Exp. 309/2024.
Rodríguez Carranza Jorge Enrique y Rodríguez Carranza Mónica Irma y Rodríguez Carranza Norma Carolina y Rodríguez Carranza Sergio Armando. Sucesorio Familiar 1 Acdo. Núm. Exp. 2201/2023.
Rodríguez Guzmán Teodoro. Juris. Voluntaria Familiar 1 Acdo. Núm. Exp. 201/2024.
Rodríguez Paredes David vs. Méndez Damián Laura Esmeralda. Controversias del Orden Familiar 1 Acdo. Núm. Exp. 1329/2019.
Rojas Ángeles Esperanza. Sucesorio Familiar 1 Acdo. Núm. Exp. 53/2019.
Rojas Ocampo Reyna. Sucesorio Familiar Acuerdo. 1 Acdo. Núm. Exp. 1535/2015.
Roldán Murias Leticia vs. Maceda Ayala Fernando Noé. Controversias del Orden Familiar Entrega de Billete. 1 Acdo. Núm. Exp. 1759/2009 Bis. 2 Inc. de Pago de Pensiones Vencidas.
Romero Salazar Ignacio su Sucesión. Sucesorio Familiar Acuerdo. 1 Acdo. Núm. Exp. 2241/2023.
Rosas Castor Aquilina su Sucesión. Sucesorio Familiar 1 Acdo. Núm. Exp. 251/2024.
Rosas Olmos José Guillermo vs. Chávez Méndez Gertrudis. Controversias del Orden Familiar Acuerdo. 1 Acdo. en Incidente. Núm. Exp. 1139/2021 Inc. de Modificación de Visitas y Convivencias.
Ruíz Barrios Gabriela Natali vs. Valtierra Colín David. Controversias del Orden Familiar Acuerdo. 1 Acdo. Núm. Exp. 2073/2023.
Salas Pantoja María Teresa. Sucesorio Familiar 1 Acdo. Núm. Exp. 903/2017.
Salgado Martínez Jesús su Sucesión. Sucesorio Familiar 1 Acdo. en Incidente. Núm. Exp. 1451/2021 Inc. de Oposición a la Rendición de Cuentas.
Salgado Martínez Jesús su Sucesión. Sucesorio Familiar 1 Acdo. en Incidente. Núm. Exp. 1451/2021 Inc. de Remoción de Albacea.
Soto Martínez Rosa vs. Colín José. Controversias del Orden Familiar 2 Acdos. en Incidente. Núm. Exp. 1339/2005 Inc. de Cancel. de Pensión Alimenticia.
Téllez Robles Patsy Paola vs. Rivero Reyes César Octavio. Controversias del Orden Familiar Acuerdo. 1 Acdo. Núm. Exp. 519/2023.
Torres Nájera Cecilia Ivonne vs. Sánchez Vélez Carlos su Sucesión y Sánchez Sánchez Carlos Iván y Sánchez Sánchez Pável de Jesús y Sánchez Torres Ana Karla. Ord. Civil Familiar 1 Acdo. Núm. Exp. 1966/2023.
Tramini Poli Marie José Y/O Marie José Tramini de Paz vs. Acumulado Al 1067/1998. Actos Prejudiciales Familiar Tomo III. 1 Acdo. Núm. Exp. 964/2020.
Tramini Poli Marie José Y/O Marie José Tramini de Paz. Sucesorio Familiar 1 Acdo. Núm. Exp. 964/2020 Secc. Segunda Tomo IV.
Valdez Ruíz Giovana Carolina vs. Brito García Mario. Div. Incausado 1 Acdo. Núm. Exp. 1671/2009.
Vázquez Arellano Vianney vs. Vázquez García Gibran Alejandro. Controversias del Orden Familiar Acuerdo. 1 Acdo. Núm. Exp. 155/2024.

AUDIENCIA

Acevedo Santarosa Sara vs. Melchor Novia Ernesto. Acdo. Controversias del Orden Familiar 1 Acdo. en Incidente. Núm. Exp. 2057/2009 Inc. de Cambio de Guarda y Custodia y Pago de Alimentos.
Arteaga González Enrique Esteban vs. Chong Vera Juana Liliana. Aud. Incidental Ord. Civil Familiar. 1 Acdo. en Expedientillo. Núm. Exp. 415/2006 Inc. de Incumplimiento de Pago de Alimentos.
Ibarra Bojórquez Luis Alejandro vs. Ibarra Bojórquez Claudia Guadalupe y Calvo Ibarra Fernanda Jaquelíne y Calvo Ibarra Andrea. Aud. de Ley Controversias del Orden Familiar 1 Audiencia. Núm. Exp. 1983/2022 Tomo II.

SENTENCIAS INTERLOCUTORIAS

Bernal Castañeda Jorge Aberto su Sucesión. Sucesorio Familiar Sent. Interl. 1 Núm. Exp. 863/2023

EL SECRETARIO DE ACUERDOS
LIC. SALVADOR DURÁN COMPARAN

SECRETARÍA "B"
ACUERDOS DEL 22 DE FEBRERO DEL 2024

Acuña Solís Marcos. Test. 1 Acdo. Núm. Exp. 592/1989.
Aguilar Peron María vs. Zúñiga Olvera Javier. Especial Familiar 1 Acdo. Núm. Exp. 114/2024.
Albarrán Simón Xóchitl Berenice vs. Pérez Rojas Carlos Wenseslao. Controversias del Orden Familiar 1 Acdo. Núm. Exp. 2092/2023.
Alcántara Ballesteros María de Lourdes su Sucesión. Sucesorio Familiar 1 Acdo. Núm. Exp. 350/2022.
Álvarez Gabriel Norma Isel vs. Lugo Palomares Carlos Enrique vs. Oficio 1689. Controversias del Orden Familiar 1 Acdo. Núm. Exp. 522/2020.
Álvarez García Alejandra su Sucesión. Sucesorio Familiar 1 Acdo. Núm. Exp. 758/2022.
Álvarez Solano Sandra vs. Valverde Rosas Juan Manuel. Controversias del Orden Familiar Entrega de Billete. 1 Acdo. Núm. Exp. 1030/2023.
Andrade Garduño Sally Carolina vs. Andrade Vázquez José Víctor Jaime su Sucesión. Ord. Civil Familiar 1 Acdo. Núm. Exp. 295/2024.
Balanzario Luna Luis su Sucesión. Sucesorio Familiar 1 Acdo. Núm. Exp. 1708/2023.
Bang Icaza Sonia Cristina vs. Gómez Tamayo Guillermo José. Especial Familiar 1 Acdo. Núm. Exp. 376/2006.
Becerril Luna Adán Abel vs. Mena Ciriaco Santiago. Especial Familiar 1 Acdo. Núm. Exp. 1896/2023.
Carrasco Rodríguez Cristina su Sucesión. Sucesorio Familiar 1 Acdo. Núm. Exp. 1618/2023.
Castillo Bobadilla Manuel. Sucesorio Familiar 1 Acdo. Núm. Exp. 726/2020.
Cañedo Cañedo Cristina María de la O. Sucesorio Familiar 1 Acdo. Núm. Exp. 308/2024.
Chávez Jiménez Francisco su Sucesión. Sucesorio Familiar 1 Acdo. Núm. Exp. 456/2023.
Contreras Martínez Roberto Javier su Sucesión. Sucesorio Familiar 1 Acdo. Núm. Exp. 268/2024.
Coranguez Flores Reyna María vs. Barajas Lora Braulio. Especial Familiar 1 Acdo. Núm. Exp. 62/2023.
Corrales Bedoya Claudia Juliana vs. Espinosa Ornelas Juan Manuel. Especial Familiar 1 Acdo. Núm. Exp. 482/2023.
Cruz Ávila Demetrio su Sucesión. Sucesorio Familiar Cuarta Sección. 1 Acdo. Núm. Exp. 40/2022.
Cruz Sagaceta María del Rocío vs. Medina Zamora Katia. Controversias del Orden Familiar 2 Acdos. Núm. Exp. 2002/2022.
Esquivel Sánchez María Trinidad vs. Baza Sánchez Miguel Ángel. Controversias del Orden Familiar 1 Acdo. Núm. Exp. 2262/2023.
Fajardo Sánchez Elvira Patricia vs. Elizondo Mendoza Francisco. Especial Familiar 1 Acdo. Núm. Exp. 1272/2022.
Galván Sánchez José Luis su Sucesión. Sucesorio Familiar 1 Acdo. Núm. Exp. 1954/2021.
García Huerta Bianca Johanna vs. Huerta Tirado Omar. Controversias del Orden Familiar 1 Acdo. Núm. Exp. 930/2017.
Gómez González Ignacio. Sucesorio Familiar 1 Acdo. Núm. Exp. 1074/2021.
Gómez Petronilo Isabel vs. Flandes Méndez Martín. Exh. Familiar 1 Acdo. en Exhorto. Núm. Exp. 312/2024.
González González Juventino su Sucesión. Sucesorio Familiar 1 Acdo. Núm. Exp. 110/2023.
González Moreno María Alejandra vs. Venosa González Jorge Arturo Marduk. Especial Familiar 1 Acdo. Núm. Exp. 1756/2015.
González Pérez Juan Pablo. Sucesorio Familiar 1 Acdo. Núm. Exp. 734/2020.
Guevara González Virginia. Esp. Hip. Expedientillo. 1 Acdo. Núm. Exp. 294/2007.
Haro Ortega José Tomás vs. Rodríguez Correa María Alejandra. Especial Familiar 1 Acdo. Núm. Exp. 106/2021.
Hernández Becerril Socorro su Sucesión. Sucesorio Familiar 5 Acdos. Núm. Exp. 1098/2023.
Hernández Cabrera Luis su Sucesión. Sucesorio Familiar 1 Acdo. Núm. Exp. 1488/2023.
Hernández Reyes Fidencio. Sucesorio Familiar 1 Acdo. Núm. Exp. 110/2021.
Hernández Sandoval Eduardo vs. Hernández Sandoval Margarita Josefina vs. Acumulado. Ord. Civil Familiar 1 Acdo. Núm. Exp. 609/2022.

SOLO CONSULTA
SOLO CONSULTA
SOLO CONSULTA

Huerta García Mario Ricardo vs. Romero Arias Caballero Érika Adela. Especial Familiar 1 Acdo. Núm. Exp. 2130/2022.
Jiménez Servín Edgar vs. Álvarez González Araceli. Especial Familiar 1 Acdo. Núm. Exp. 56/2018.
Juárez Pérez Alma Rosa Guadalupe. Sucesorio Familiar 1 Acdo. Núm. Exp. 18/2020.
López Castellanos Mancevo del Castillo Eduardo vs. Thalia Jimena García Molina. Especial Familiar 1 Acdo. Núm. Exp. 1300/2008.
López Hinojosa Iliana Jocelyn vs. Carmona León Omar. Controversias del Orden Familiar 1 Acdo. Núm. Exp. 260/2024.
Martínez Fonseca José Luis su Sucesión. Sucesorio Familiar 1 Acdo. Núm. Exp. 2044/2023.
Medina López Nelly Patricia vs. Lemus Checa Jenaro. Especial Familiar 1 Acdo. Núm. Exp. 306/2024.
Mendoza Barrera Diana vs. Ramírez Flores David. Div. Incausado 1 Acdo. Núm. Exp. 378/2010.
Mendoza Gutiérrez Amparo. Int. 2 Acdos. Núm. Exp. 794/1994.
Mondragón Carrillo Mónica Edith vs. Juárez Chiu José Juan. Especial Familiar 1 Acdo. Núm. Exp. 1170/2023.
Morales Aquino Antonio Felipe vs. Ortega Martínez Martha Belem. Especial Familiar 1 Acdo. Núm. Exp. 1648/2023.
Morales Larrinaga Luis vs. Martínez Álvarez Ania. Controversias del Orden Familiar 2 Acdos. en Incidente. Núm. Exp. 962/2019 Inc. de Modificación de Convenio.
Morales Méndez Gabriela vs. Hernández Ayala Heriberto. Especial Familiar 1 Acdo. Núm. Exp. 1504/2021.
Nava Sandoval Carmen. Sucesorio Familiar 1 Acdo. Núm. Exp. 1094/2014.
Oropeza Páez Gloria Elizabeth vs. Rodríguez Luna Ricardo Humberto. Especial Familiar 1 Acdo. Núm. Exp. 1848/2022.
Ortiz Flores Ana Lilia vs. Rodrigo Gerardo. Controversias del Orden Familiar 1 Acdo. Núm. Exp. 1644/2023.
Pérez Gutiérrez Rolando Uriel vs. Aguirre Vargas Karen. Especial Familiar 1 Acdo. Núm. Exp. 2142/2023.
Pérez Merlin Licia Beatriz vs. Téllez Hernández Federico. Controversias del Orden Familiar 1 Acdo. Núm. Exp. 224/2008 Bis. 1.
Pérez Montoya Leonardo vs. Pérez Flores Fernando. Controversias del Orden Familiar 1 Acdo. Núm. Exp. 2254/2023.
Pérez Sánchez María Salome su Sucesión. Sucesorio Familiar 1 Acdo. Núm. Exp. 2098/2023.
Ramírez Hernández Roberto Carlos vs. Medina Aponte Lizeth Naomi. Especial Familiar 1 Acdo. Núm. Exp. 300/2024.
Rangel López Eleuterio su Sucesión. Sucesorio Familiar 1 Acdo. Núm. Exp. 304/2024.
Reyes Hernández Katia vs. Morales Villanueva Antonio. Controversias del Orden Familiar Entrega de Billete. 2 Acdos. Núm. Exp. 1084/2023.
Rojas Cholico Artemio. Sucesorio Familiar 1 Acdo. Núm. Exp. 658/2021.
Roldán Lazcano Miriam Maleni vs. Rivas Malagón Aldo Isaac. Controversias del Orden Familiar 2 Acdos. Núm. Exp. 1806/2019.
Rubio Martínez Delfina su Sucesión. Sucesorio Familiar 1 Acdo. Núm. Exp. 6/2022.
Sánchez Goujon Hanoi Victoria vs. Arteaga Cerón Jonathan Román. Especial Familiar 1 Acdo. en Incidente. Núm. Exp. 736/2003 Inc. de Cancel. de Pensión Alimenticia.
Téllez Vázquez Diana vs. Tapia Figueroa Marco Antonio. Controversias del Orden Familiar 1 Acdo. Núm. Exp. 780/2016.
Torres Guido Alfredo vs. Zamora Alanís Victoria. Especial Familiar 1 Acdo. Núm. Exp. 1154/2023.
Torres Osorio Flor vs. Cuéllar López José Luis. Alim. 1 Acdo. Núm. Exp. 158/2012.
Urrutia Mendoza Lilia su Sucesión. Sucesorio Familiar 2 Acdos. Núm. Exp. 256/2023.
Valdés Martínez José Luis. Sucesorio Familiar 1 Acdo. Núm. Exp. 1610/2019.
Valdés Martínez José Luis. Sucesorio Familiar 1 Acdo. en Incidente. Núm. Exp. 1610/2019 Falsedad de Documentto.
Velázquez Castañeda Citlali vs. Ordaz Nieves Gabriel Ernesto. Controversias del Orden Familiar 1 Acdo. Núm. Exp. 1842/2022.
Velázquez Ruíz Alfonso. Sucesorio Familiar 1 Acdo. Núm. Exp. 206/2020.
Vieyra Rosas Concepción su Sucesión. Sucesorio Familiar 1 Acdo. Núm. Exp. 684/2009.

NO PUBLICADOS

Gutiérrez de Lira Armando vs. Medina Isunza de Gutiérrez Alicia. Juris. Vol. 1 Acdo. Núm. Exp. 1386/2006.
Pérez Contreras Florencio. Sucesorio Familiar 2 Acdos. Núm. Exp. 1294/1987.

AUDIENCIA

Cortés Enríquez Norma Laura vs. Espinosa Rodríguez Julián Orlando. Aud. Controversias del Orden Familiar 1 Audiencia. Núm. Exp. 1540/2019.
Santiago Contreras Viridiana vs. Cabello Galicia Josué vs. Oficio 1671. Aud. Controversias del Orden Familiar 1 Audiencia. Núm. Exp. 504/2020.
Villa Becerra Juan Antonio vs. Tello Solís Verónica del Carmen. Aud. Especial Familiar. 1 Acdo. en Incidente. Núm. Exp. 1218/2019 Inc. de Fijación de Pensión Alimenticia.

SENTENCIAS INTERLOCUTORIAS

Barragán Moreno María Guadalupe su Sucesión. Sucesorio Familiar Sent. Interl. 1 Núm. Exp. 1198/2022

EL CONCILIADOR POR MINISTERIO DE LEY:
LIC. MICHELL HERNÁNDEZ MIRANDA

VIGÉSIMO SEXTO DE LO FAMILIAR

SECRETARÍA "A"
ACUERDOS DEL 22 DE FEBRERO DEL 2024

Adriana Lucía Maya Valle vs. Edith Miriam Rivera Santamaría y Sámano Amaya Aldo Hernán. Controversias del Orden Familiar Expedientillo. 1 Acdo. Núm. Exp. 21/2021.
Alvarado Camacho María del Cosuelo vs. René Agustín Ramírez Jiménez. Controversias del Orden Familiar 1 Acdo. Núm. Exp. 129/2005.
Alvarado Camacho María del Cosuelo vs. René Agustín Ramírez Jiménez. Controversias del Orden Familiar 1 Acdo. en Incidente. Núm. Exp. 129/2005 Inc. de Cancel. de Pensión Alimenticia.
Alvarado Camacho María del Cosuelo vs. René Agustín Ramírez Jiménez. Controversias del Orden Familiar 1 Acdo. en Seccion_ De_Ejecución. Núm. Exp. 129/2005 Secc. de Ejecución.
Alvarado Camacho María del Cosuelo vs. René Agustín Ramírez Jiménez. Controversias del Orden Familiar 1 Acdo. en Otros. Núm. Exp. 129/2005 Tomo II.
Alvarado Camacho María del Cosuelo vs. René Agustín Ramírez Jiménez. Controversias del Orden Familiar 1 Acdo. en Otros. Núm. Exp. 129/2005 Tomo III.
Alvarado Jiménez Kenia Yemen vs. Robles Gamboa Sergio. Controversias del Orden Familiar 1 Acdo. Núm. Exp. 2101/2023.
Antonio López Sergio vs. Nancy Aguilar Granados. Controversias del Orden Familiar 1 Acdo. Núm. Exp. 1341/2018.
Arleth Rocío Terán Sotelo vs. Phillip Matthias Basil Ehrenberg Hellion. Controversias del Orden Familiar 6 Acdos. Núm. Exp. 35/2023.
Arrona Aparicio Juana. Sucesorio Familiar 1 Acdo. Núm. Exp. 213/2018.
Balanzario Rosas Reyna su Sucesión. Sucesorio Familiar 1 Acdo. Núm. Exp. 1255/2023.
Bustos Hernández Amadeo su Sucesión. Exh. Familiar 1 Acdo. en Exhorto. Núm. Exp. 309/2024.
Carranza Hernández Armando. Sucesorio Familiar Expedientillo. 1 Acdo. Núm. Exp. 293/2020.
Casados Alva Guadalupe Isabel vs. Favela Quintana Pedro Antonio. Controversias del Orden Familiar 1 Acdo. Núm. Exp. 249/2024.
Centeno Nolasco José Carmen. Sucesorio Familiar 1 Acdo. Núm. Exp. 1683/2017.
Cervantes Ramírez Erika Noemí vs. Villela Hernández Juan Carlos. Controversias del Orden Familiar Expedientillo. 1 Acdo. Núm. Exp. 1815/2022.
Chaires Flores Judith Elizabeth vs. Rodríguez García Jesús. Especial Familiar 1 Acdo. Núm. Exp. 271/2024.
Cruz Flores Columba Silvia vs. Cresencio Fonseca Madrid. Especial Familiar 1 Acdo. Núm. Exp. 2099/2015.
Durán Vázquez Teresa vs. Cruz Orozco Gerardo. Especial Familiar 5 Acdos. Núm. Exp. 2211/2023.
Espejel Martínez Lilia Nayeli vs. Jacobo Ávila Delgado. Alim. Comparec. 1 Acdo. Núm. Exp. 1179/2006.
Esquivel Rubio Lizbeth vs. Hernández Andrade Ismael Otóniel. Especial Familiar 1 Acdo. Núm. Exp. 1339/2022.
Esquivel Rubio Lizbeth. Especial Familiar 2 Acdos. en Incidente. Núm. Exp. 1339/2022 Inc. de Incumplimento de Convn. 6 Cambio de Guarda y Custodia.

SOLO CONSULTA
SOLO CONSULTA
SOLO CONSULTA

Fernández Santana Rogelio vs. Tovar Jiménez Irma. Especial Familiar 2 Acdos. Núm. Exp. 1909/2023.
Flores Bertoni Fabiola vs. Alejandro Sánchez Hernadez. Especial Familiar Expdllo. 1 Acdo. Núm. Exp. 2316/2012.
Frías Arvizu José. Sucesorio Familiar 1 Acdo. Núm. Exp. 1975/2018.
García Martínez Diana Laura vs. Omar Castillo Etchegaray. Controversias del Orden Familiar Expedientillo. 1 Acdo. Núm. Exp. 193/2016.
García Solís Fernando su Sucesión. Sucesorio Familiar 1 Acdo. en Incidente. Núm. Exp. 1657/2021 Inc. de Repos. de Autos.
González Romero Odilón. Sucesorio Familiar 1 Acdo. Núm. Exp. 589/2005.
Gulias Gulias Antonio vs. Prado Muradas María del Pilar. Especial Familiar 1 Acdo. en Incidente. Núm. Exp. 759/2022 Inc. Liquidación Sociedad Conyugal.
Hernández Alvarado Lydia Pamela vs. Juan Alberto Salgado Aguilar. Especial Familiar 1 Acdo. en Incidente. Núm. Exp. 993/2020 Inc. Cambio de Guarda y Custodia.
Hernández Pérez Cynthia Marlenne vs. Noé Isaías Damazo Sánchez. Especial Familiar 1 Acdo. Núm. Exp. 1189/2018.
Herrera Muciño María Elena vs. Arellano Ostoa Omar. Ord. Civil Familiar 1 Acdo. Núm. Exp. 1045/2002 Bis. 1.
Iglesias García María del Pilar vs. Rabiela Reyes Juan Antonio. Especial Familiar 1 Acdo. Núm. Exp. 571/2022.
Jael Kenan Frías Díaz vs. Erick Iván Pérez Betancourt. Controversias del Orden Familiar 2 Acdos. Núm. Exp. 1733/2022.
Jaime Guadalupe Javier vs. Márquez Mendoza Celina Alejandra. Especial Familiar 1 Acdo. Núm. Exp. 2053/2023.
José Guadalupe Martínez Salazar vs. Elizabeth Mendoza Gómez. Controversias del Orden Familiar 1 Acdo. Núm. Exp. 1781/2022.
Kim Pantoja Raúl Rodrigo vs. García Sánchez Jéssica Jazmín. Controversias del Orden Familiar 2 Acdos. Núm. Exp. 393/2022.
López García Paulina. Sucesorio Familiar Expedientillo. 1 Acdo. Núm. Exp. 733/2019.
Luna Martínez María Estela su Sucesión. Sucesorio Familiar 2 Acdos. Núm. Exp. 191/2024.
Manuel Sánchez María Magali vs. Osnaya Araujo Juan José. Controversias del Orden Familiar 2 Acdos. Núm. Exp. 3/2024.
Martínez Cervantes Francisco su Sucesión. Sucesorio Familiar 1 Acdo. Núm. Exp. 1419/2023.
Martínez Piña Hilaria. Sucesorio Familiar 1 Acdo. en Otros. Núm. Exp. 1189/2019 Secc. Cuarta.
Martínez Vilchis Paulino. Sucesorio Familiar 1 Acdo. Núm. Exp. 33/2020.
Miranda Hermida Roberto vs. Josefina Clara Domínguez Naranjo. Especial Familiar Expedientillo. 1 Acdo. Núm. Exp. 1587/2019 Principal Tomo IV.
Núñez Pineda Alejandra y Juárez Hernández Antonio Adolfo. Exh. Familiar 1 Acdo. en Exhorto. Núm. Exp. 319/2024.
Ortiz González Marcela vs. Miguel Agustín Castañeda Guevara. Controversias del Orden Familiar 4 Acdos. Núm. Exp. 2121/2015.
Palacios Contreras Verónica Samanta vs. Andrani Daniel Augusto. Especial Familiar 2 Acdos. en Expedientillo. Núm. Exp. 29/2004 Expedientillo.
Pérez Romero Germán Juan su Sucesión. Sucesorio Familiar 1 Acdo. Núm. Exp. 2021/2023.
Pimentel Mellado Mariana vs. Velázquez Carreón Óscar Fernando. Controversias del Orden Familiar 2 Acdos. Núm. Exp. 2005/2023.
Reyes Mendoza Fabiola vs. César González Rendón. Especial Familiar Expedientillo. 1 Acdo. Núm. Exp. 2363/2014.
Rodríguez Herrera Paula vs. Cortés Rodríguez Óscar. Especial Familiar Expedientillo. 1 Acdo. Núm. Exp. 2249/2023.
Rodríguez Rueda Luis David vs. Gómez Nataret Pamela Verónica. Controversias del Orden Familiar 1 Acdo. Núm. Exp. 237/2022.
Rojas María Amparo su Sucesión. Sucesorio Familiar Expedientillo. 1 Acdo. Núm. Exp. 979/2023.
Romero García Rosalinda vs. Heras Romero Yéssica Rosalinda. Sucesorio Familiar 1 Acdo. Núm. Exp. 1855/2021 Secc. Primera.
Ruíz Colín Vanessa vs. Lezama Mendoza Francisco. Exh. Familiar 1 Acdo. en Exhorto. Núm. Exp. 313/2024.
Saehoah Cohen Jaime vs. Rosa Botton Harari. Especial Familiar 1 Acdo. Núm. Exp. 1009/2017.
Salvador Hernández Luis su Sucesión. Sucesorio Familiar 1 Acdo. Núm. Exp. 1163/2023.
Samaniego Fonseca Celia María de Los Ángeles vs. Durán Palomino Iván de Jesús. Controversias del Orden Familiar 1 Acdo. Núm. Exp. 289/2024.
Santos Palacios Claudia vs. Romero López Hugo. Cont. Ord. Fam. Expedientillo. 1 Acdo. Núm. Exp. 1453/2004.
Solís Galván María de Los Ángeles vs. Héctor Morales Feria. Controversias del Orden Familiar 1 Acdo. en Incidente. Núm. Exp. 625/2006 Inc. de Pago Retroactivo de Pensión Alimenticia.
Tranquilino Ochoa Alba Florina vs. Fausto Jiménez García. Ord. Civil Familiar 1 Acdo. Núm. Exp. 453/2014 Incidente.
Valdivia Torres Patricia vs. Limón Uribe Salvador Hiram. Especial Familiar Expedientillo. 1 Acdo. Núm. Exp. 1437/2023.
Vázquez Cabrera Jorge vs. Torres Díaz Diana. Especial Familiar 2 Acdos. Núm. Exp. 145/2024.
Vélez Alcocer Elizabeth vs. Lugo Ampudia Pamela Betzabell y Ampudia Vivaldo Matilde Argelia y Lugo Camacho Gustavo Martín. Controversias del Orden Familiar 1 Acdo. Núm. Exp. 301/2024.
Yáñez Gómez Guadalupe vs. Reyes Márquez Víctor Adolfo. Controversias del Orden Familiar 1 Acdo. Núm. Exp. 285/2024.
Del Olmo y Mendoza María Laura. Juris. Voluntaria Familiar 1 Acdo. Núm. Exp. 1207/2023.

NO PUBLICADOS

Abreu Velázquez Eduardo vs. Claudia Elizabeth San Miguel Velázquez. Controversias del Orden Familiar 1 Acdo. Núm. Exp. 1393/2017.
Jiménez Infante Flor Oliva vs. Gutiérrez Martínez Osvaldo. Especial Familiar 1 Acdo. Núm. Exp. 257/2024.
López Loya Vicente Mario vs. Trillo Luna Rosa Isela. Especial Familiar 1 Acdo. Núm. Exp. 273/2024.
Ortega Santos Maribel vs. Rábago Viramontes José Samedi. Especial Familiar 1 Acdo. Núm. Exp. 269/2024.

AUDIENCIA

Martínez Galindo Ariel Shalom vs. Acevedo Chaparro José Antonio. Controversias del Orden Familiar 1 Audiencia. Núm. Exp. 37/2022.
Mondragón Valdéspino Jéssica Mariela vs. Héctor Alvarado Martínez. Controversias del Orden Familiar 1 Audiencia. Núm. Exp. 826/2020.
Del Olmo y Mendoza María Laura. Juris. Voluntaria Familiar. 1 Audiencia. Núm. Exp. 1207/2023.

LA CONCILIADORA POR MINISTERIO DE LEY:
LIC. MARIANA YSUMI RUÍZ MORAN

SECRETARÍA "B"
ACUERDOS DEL 22 DE FEBRERO DEL 2024

. Sucesorio Familiar 1 Acdo. Núm. Exp. 1978/2023.
Aguilar Estrada María Guadalupe vs. Ramírez Hernández Alejandro Vidal. Controversias del Orden Familiar 1 Acdo. Núm. Exp. 30/2024.
Alderete Laguna Tomasa su Sucesión. Sucesorio Familiar 1 Acdo. Núm. Exp. 1034/2022.
Ayala Sánchez Dulce Guadalupe vs. Eduardo López Tapia. Especial Familiar 1 Acdo. Núm. Exp. 2406/2012.
Barrales Sierra Anahi vs. Vite Velázquez Luis. Controversias del Orden Familiar 1 Acdo. Núm. Exp. 1632/2022.
Bautista Díaz Ana Isabel vs. Aguilar Vergara Ricardo. Especial Familiar 1 Acdo. Núm. Exp. 1030/2018.
Bernal Ramírez Rocío. Juris. Voluntaria Familiar Expdllo. 1 Acdo. Núm. Exp. 230/2024.
Buendía Godínez Aurelia vs. Ricardo López Castelán. Alim. Comparec. Expdllo. 1 Acdo. Núm. Exp. 26/1995.
Carranco Ramírez Lucana su Sucesión. Sucesorio Familiar 2 Acdos. Núm. Exp. 1108/2023.
Cuéllar Pineda Edgar Oswaldo vs. Magdalena Alanís Fonseca. Especial Familiar 1 Acdo. en Incidente. Núm. Exp. 744/2021 Inc. de Pensión Alimenticia y Liquidación de la Sociedad Conyugal.
Enríquez Palma Soltero. Sucesorio Familiar 2 Acdos. en Incidente. Núm. Exp. 1010/2009 Inc. de Repos. de Autos.
Escobedo Arcos Luz María. Juris. Voluntaria Familiar 2 Acdos. en Otros. Núm. Exp. 942/2013 Tomo II.
Espejel Camacho María de Los Ángeles. Juris. Voluntaria Familiar 1 Acdo. Núm. Exp. 992/2018.
García Hernández Rocío vs. Andrey de Jesús Jiménez González. Controversias del Orden Familiar Expdllo. 1 Acdo. Núm. Exp. 952/2019.
García Prado José Luis. Sucesorio Familiar 1 Acdo. en Otros. Núm. Exp. 1538/2022 Cuarta Sección.

SOLO CONSULTA
SOLO CONSULTA
SOLO CONSULTA

Gil Meza Alejandra Yunuen vs. Santillán Martínez Juan. Controversias del Orden Familiar 1 Acdo. Núm. Exp. 502/2012.
González Mendoza Francisco. Test. 1 Acdo. Núm. Exp. 2028/2010.
González Soriano María Patricia vs. Tornell Villalobos David. Especial Familiar 1 Acdo. Núm. Exp. 872/2001 Expediente.
Guerrero Ramírez Claudia vs. Tamayo Ávila Elvis Brandon. Controversias del Orden Familiar 1 Acdo. Núm. Exp. 1058/2023.
Gutiérrez Rivas Roberto. Juris. Voluntaria Familiar 1 Acdo. en Incidente. Núm. Exp. 420/2017 Inc. de Autr. de Enajenación de Bien Inmueble.
Hernández Juárez Rocío vs. Maldonado García César. Controversias del Orden Familiar 1 Acdo. Núm. Exp. 308/2024.
Hernández Olvera Natalia. Sucesorio Familiar Acuerdo. 1 Acdo. en Otros. Núm. Exp. 716/2021 Inc. de Exclusión de Masas Hereditarias.
Infanzon Rivas Guadalupe Delia. Juris. Voluntaria Familiar 1 Acdo. Núm. Exp. 1694/2023.
Jiménez Martínez María de Rocío y Jiménez Martínez María del Carmen y Jiménez Hernández José Encarnación vs. Jiménez Martínez Luz Angélica. Controversias del Orden Familiar 1 Acdo. Núm. Exp. 198/2024.
López Galán Deyanira vs. José Iván Rivera Pérez. Especial Familiar 1 Acdo. Núm. Exp. 2122/2011.
Lugo Islas Ana Yamilet vs. Cruz Valdez Emmanuel. Controversias del Orden Familiar 1 Acdo. Núm. Exp. 260/2024.
Magaña Cruces Enrique su Sucesión. Sucesorio Familiar Acuerdo. 1 Acdo. Núm. Exp. 386/2023.
Martínez Arenas Nidia Elizabeth vs. David Matheo Eduardo Iturbe García. Especial Familiar Acuerdo. 1 Acdo. en Incidente. Núm. Exp. 38/2020 Inc. de Cump. de Convenio.
Martínez Poblete Marytere vs. Agustín González José de Jesús. Controversias del Orden Familiar 1 Acdo. Núm. Exp. 702/2010.
Martínez Mendoza Leticia vs. Jorge Armando López Bañuelos. Controversias del Orden Familiar 1 Acdo. Núm. Exp. 852/2020.
Mejía Rodríguez Margarita vs. Sucesorio Familiar 1 Acdo. Núm. Exp. 374/2015.
Méndez Samayoa Marquina. Sucesorio Familiar 1 Acdo. Núm. Exp. 254/2012.
Merelles Iglesias Elena vs. Vázquez Rodríguez Carlos. Especial Familiar 1 Acdo. Núm. Exp. 2118/2022.
Mondragón Orozco Danae vs. Irving Ariel Olvera Martínez. Controversias del Orden Familiar Expdllo. 1 Acdo. Núm. Exp. 1998/2019.
Montiel Corte Sheila vs. Capetillo Gutiérrez Fabián Guiovanni. Controversias del Orden Familiar 1 Acdo. Núm. Exp. 164/2024.
Morales Guadalupe. Sucesorio Familiar 1 Acdo. Núm. Exp. 742/2022.
Muñoz Galván Jesús vs. Yazmín Adriana Ramírez Solís. Controversias del Orden Familiar 1 Acdo. en Incidente. Núm. Exp. 1560/2017 Inc. de Pago de Pensión Alimenticia.
Nava Gamez María del Carmen vs. Luis Andrés Sánchez González. Especial Familiar 4 Acdos. en Incidente. Núm. Exp. 174/2012 Inc. de Modificación de Visitas y Convvencias.
Nava Garibay Rafael Luis vs. Del Pilar Colima Minelia. Especial Familiar 1 Acdo. Núm. Exp. 1412/2023.
Niño Widobro Wendy Neftaly vs. López Munguía Erick Giovanni. Controversias del Orden Familiar 1 Acdo. Núm. Exp. 272/2024.
Noriega Bernal Alberto y Claudia Alicia Rosales Mejía vs. Especial Familiar 2 Acdos. Núm. Exp. 414/2014.
Noriega Fernández Ana María vs. Lara Portal Luis Felipe. Controversias del Orden Familiar 2 Acdos. Núm. Exp. 490/2023.
Olivares Felipe vs. Medina Vélez Sandra Luz. Especial Familiar 1 Acdo. Núm. Exp. 2026/2023.
Palacios Arellano Selene vs. Carlos Francisco Hernández y Hernández. Ord. Civil Familiar 1 Acdo. en Incidente. Núm. Exp. 606/2013 Inc. Cambio de Guarda y Custodia, Pensión Alimenticia y Cancel. de Pensión Alimenticia.
Paredes Alverde Elizabeth Susana vs. Fernando Nova Pichardo. Ord. Civil Familiar 1 Acdo. en Incidente. Núm. Exp. 460/1998 Inc. de Cesación de Pensión Alimenticia.
Paula Gabriela López Méndez vs. Omar Alonso Sánchez Pino. Especial Familiar 1 Acdo. Núm. Exp. 1810/2022.
Paula Gabriela López Méndez vs. Omar Alonso Sánchez Pino. Especial Familiar 1 Acdo. en Incidente. Núm. Exp. 1810/2022 Inc. de Reduc. de Pensin Alimenticia.
Pineda Tapia Adriana vs. Irving. Especial Familiar 1 Acdo. Núm. Exp. 2084/2022.
Quintero de la Cruz Karen Atziry vs. Victoria Suárez Erik Giovani. Controversias del Orden Familiar Admisorio. 1 Acdo. Núm. Exp. 320/2024.
Rendón Lucero Raquel Maricruz vs. Flores Hernández Juan Carlos. Especial Familiar 1 Acdo. Núm. Exp. 1824/2023.
Rodríguez López Beatriz Adriana vs. Muñoz Valentín Antonio. Exh. Familiar 1 Acdo. en Exhorto. Núm. Exp. 316/2024.
Rodríguez Rodríguez Jonatan vs. Machorro Ruíz Gloria. Especial Familiar 1 Acdo. Núm. Exp. 316/2023.
Santoyo Hernández Nancy vs. López Delgadio Óscar Manuel. Especial Familiar 1 Acdo. Núm. Exp. 752/2023.
Secreto. Sucesorio Familiar 1 Acdo. Núm. Exp. 1978/2023.
Segura Lechuga Guillermo. Sucesorio Familiar Expdllo. 1 Acdo. Núm. Exp. 1598/2016.
Segura Lozada Rebeca vs. Miralrio Hernández Andro Gabriel. Especial Familiar 1 Acdo. Núm. Exp. 430/2022.
Sintora Medina Carmen. Sucesorio Familiar 1 Acdo. Núm. Exp. 522/2019.
Solorio González Tania vs. Joel Ríos Villagrán. Controversias del Orden Familiar 1 Acdo. en Incidente. Núm. Exp. 440/2010 Inc. de Cambio de Guarda y Custodia y Cancel. de Pensión.
Téllez Molina Laura Michelle vs. Reyes Galindo Alexander. Especial Familiar 1 Acdo. Núm. Exp. 2030/2023.
Tepoxtecatl Román Juan Carlos vs. Leal Valero José de Jesús. Especial Familiar 1 Acdo. Núm. Exp. 32/2024.
Trejo Reyes Miguel Ángel vs. Gil Molina Dayanna Fernanda. Especial Familiar 1 Acdo. Núm. Exp. 2176/2023.
Vargas Serratos Jonathan. Juris. Voluntaria Familiar 2 Acdos. Núm. Exp. 1962/2021.
Vasconcelos Olguín Sandra Valeria vs. Álvarez Gutiérrez Jaime Enrique. Especial Familiar 1 Acdo. Núm. Exp. 270/2024.
Vázquez Castillo Diego Rodrigo vs. Elizalde Martínez Ivonne Massiel. Controversias del Orden Familiar 1 Acdo. Núm. Exp. 740/2023.
Vázquez González Víctor Manuel. Especial Familiar 1 Acdo. en Expedientillo. Núm. Exp. 1292/1999 Expedientillo.
Vélez George Nora Aime vs. Martínez Delgadillo Joaquín. Controversias del Orden Familiar 1 Acdo. Núm. Exp. 280/2024.
Velázquez Trejo Filiberto. Int. Expdllo. 1 Acdo. Núm. Exp. 342/1989.
Vergara Reyez Andrea vs. Cruz Lucas Luis Fernando. Controversias del Orden Familiar 1 Acdo. Núm. Exp. 2128/2023.
Vidal González Nallely Adriana vs. Ernesto Sánchez Alvarez Tostado. Controversias del Orden Familiar 8012. 1 Acdo. en Incidente. Núm. Exp. 870/2009 Inc. Depensiones Alimenticias Vencidas y No Pagadas.
Vidal Villaseñor Rodrigo vs. Rodríguez Ramírez Gabriela. Controversias del Orden Familiar 1 Acdo. Núm. Exp. 298/2024.
Villanueva Rodríguez Carlos. Sucesorio Familiar Acuerdo. 1 Acdo. en Otros. Núm. Exp. 1166/2020 Cuarta Sección.
Villegomez Pérez Adela Rosalinda. Sucesorio Familiar 1 Acdo. Núm. Exp. 404/2020.
Zárate Zavala Irma su Sucesión. Sucesorio Familiar 1 Acdo. Núm. Exp. 1970/2023.
Zenteno Tamariz Laura Jennifer vs. Carrasco Domínguez Hugo Enrique. Especial Familiar 1 Acdo. Núm. Exp. 2116/2023.
De Los Santos Rodríguez Inocente su Sucesión. Sucesorio Familiar Expdllo. 1 Acdo. Núm. Exp. 412/2022.

MAL PUBLICADOS

Flores Sánchez Juan Javier vs. García García Mariana. Controversias del Orden Familiar Acdo. mal Publ. 21 Febrero. 1 Acdo. Núm. Exp. 924/2023.

NO PUBLICADOS

Cárdenas Ruíz de Aguirre Julián vs. Ávila Carrión Sandra Wendolyne. Especial Familiar 1 Acdo. Núm. Exp. 258/2024.
Martínez Herrera Alina vs. Ramírez Díaz Erick. Especial Familiar 1 Acdo. Núm. Exp. 244/2024.
Nieves Amador Alfredo vs. Olguín Luna Rosa Angélica. Especial Familiar 1 Acdo. Núm. Exp. 274/2024.
Rodríguez Coronilla Lucero vs. Franco Hernández David. Especial Familiar 1 Acdo. Núm. Exp. 252/2024.
Secreto. Sucesorio Familiar 1 Acdo. Núm. Exp. 1978/2023.

AUDIENCIA

Flores Sánchez Juan Javier vs. García García Mariana. Aud. Controversias del Orden Familiar 1 Audiencia. Núm. Exp. 924/2023.
Magaña Cruces Enrique su Sucesión. Aud. 801 Sucesorio Familiar. 1 Audiencia. Núm. Exp. 386/2023.

LA CONCILIADORA POR MINISTERIO DE LEY:

SOLO CONSULTA
SOLO CONSULTA
SOLO CONSULTA

LIC. MARIANA YSUMI RUÍZ MORAN

VIGÉSIMO SÉPTIMO DE LO FAMILIAR

SECRETARÍA "A"
ACUERDOS DEL 22 DE FEBRERO DEL 2024

Almaraz Reyes Benito su Sucesión. Sucesorio Familiar 1 Acdo. Núm. Exp. 1291/2018.

Amaro Márquez Silvia Gabriela y Lona Amaro Bryan y Lona Amaro Jennifer Alessandra vs. Lona Huache Roberto. Controversias del Orden Familiar 1 Acdo. Núm. Exp. 2151/2023.

Ayala Pacheco Jesús vs. Márquez García Paola Guadalupe. Ord. Civil Familiar Ycmg. 1 Acdo. Núm. Exp. 985/2023 Div. Incausado.

Barona Fonseca Marcelo. Sucesorio Familiar 1 Acdo. Núm. Exp. 543/2020.

Berber López Alfredo vs. Cruz Béjar Mónica. Ord. Civil Familiar 2 Acdos. Núm. Exp. 1353/2023 Div. Incausado.

Carrillo Guzmán Iran vs. Olivares Díaz Rosario. Controversias del Orden Familiar Ycmg. 3 Acdos. Núm. Exp. 899/2023 Controv. del Orden Familiar.

Carrillo Romero Celia. Juris. Voluntaria Familiar Ycmg. 1 Acdo. Núm. Exp. 993/2015.

Chacón Ornelas María de Lourdes vs. Rodríguez Chacón Fernanda Ximena. Controversias del Orden Familiar 1 Acdo. Núm. Exp. 1437/2023.

Diciderio Hernández Luis Alberto vs. Nexticapan Vázquez Berenice. Controversias del Orden Familiar 1 Acdo. Núm. Exp. 819/2023 Controv. del Orden Familiar.

Escalante Romero Olivia vs. Omar Arturo García Díaz. Especial Familiar 1 Acdo. en Incidente. Núm. Exp. 1765/2015 Inc. de Alimentos, Reduc. y Cancelación.

Escutia Ortega Clara su Sucesión. Sucesorio Familiar 1 Acdo. Núm. Exp. 609/2019.

Espinoza Gutiérrez Misael vs. Ponce Gómez Guadalupe. Especial Familiar 1 Acdo. Núm. Exp. 1545/2017.

Espnosa Hernández Emilia. Sucesorio Familiar 1 Acdo. Núm. Exp. 929/2020.

Esquivel Ruíz María del Rosario vs. Rosete Canales César. Controversias del Orden Familiar 1 Acdo. Núm. Exp. 2187/2017.

Fernández de la Vega Octavio. Sucesorio Familiar Ycmg. 1 Acdo. Núm. Exp. 655/2018.

Flores Cortés Mónica vs. Sánchez Maldonado Hugo. Controversias del Orden Familiar 1 Acdo. Núm. Exp. 779/2020 Controv. de Orden Familiar Tomo II.

Flores Cruz Rodolfo su Sucesión. Sucesorio Familiar 1 Acdo. en Otros. Núm. Exp. 21/2022 Segunda Sección.

Flores Cruz Rodolfo su Sucesión. Sucesorio Familiar 1 Acdo. Núm. Exp. 21/2022 Sucesorio Intestamentario.

Flores Méndez José Alejo. Juris. Voluntaria Familiar Ycmg. 1 Acdo. Núm. Exp. 1535/2023 Juris. Voluntaria.

Gama Pedroza María del Rocío vs. Ricardo Flores Pacheco. Ord. Civil Familiar 1 Acdo. Núm. Exp. 1941/2011.

García García Francisco vs. Godínez Dijard Josefina. Especial Familiar Ycmg. 1 Acdo. en Incidente. Núm. Exp. 1907/2016 Inc. de Compensación y Partición de Bienes Inventario de Bienes.

García García Maura Jasmín vs. José Arnulfo López Vargas. Controversias del Orden Familiar 1 Acdo. Núm. Exp. 1551/2016.

García Oliver vs. Muñiz Ferrer Ivet Sharoan. Especial Familiar 1 Acdo. Núm. Exp. 419/2023 Div. Incausado.

García Olvera Mariela vs. Poire Pineda Jesús Antonio. Controversias del Orden Familiar 1 Acdo. Núm. Exp. 1739/2022 Controv. del Orden Familiar.

García Rebollo Guillermo su Sucesión. Sucesorio Familiar Ycmg. 1 Acdo. Núm. Exp. 1551/2023 Intestamentario.

Girón y Rojas Ana María. Juris. Voluntaria Familiar Ycmg. 2 Acdos. Núm. Exp. 95/2024 Interdicción.

Gómez Martínez Carlos Alberto vs. López Martínez Nydia Liliana. Ord. Civil Familiar Ycmg. 2 Acdos. Núm. Exp. 425/2022 Div. Incausado.

González Feliciano Ana Alejandra vs. Luna Morales David. Controversias del Orden Familiar 1 Acdo. Núm. Exp. 1391/2023 Controv. del Orden Familiar.

González Zapata Alfredo. Test. Ycmg. 1 Acdo. Núm. Exp. 37/2011.

Gutiérrez Espinosa María del Carmen vs. Castro Márquez Alejandro. Controversias del Orden Familiar 2 Acdos. Núm. Exp. 707/2023 Controv. del Orden Familiar.

Hernández Dueñas Laura Alejandra vs. Chuc Velasco Azael Abner. Controversias del Orden Familiar 4 Acdos. Núm. Exp. 1121/2019.

Jiménez Delgado Guadalupe Yareli vs. Iván Enrique Valencia González. Controversias del Orden Familiar 1 Acdo. Núm. Exp. 1493/2016.

Juan Ruíz Francisco. Sucesorio Familiar 1 Acdo. en Expedientillo. Núm. Exp. 163/2020.

Jurado Ancona Viviana vs. Erick Ernesto Santa Ana Yáñez. Especial Familiar 1 Acdo. en Incidente. Núm. Exp. 221/2014 Inc. de Susp. de Régimen de Visitas y Modificación de Pensión Alimenticia.

Lemoine María Graciela su Sucesión. Sucesorio Familiar 1 Acdo. Núm. Exp. 1067/2023 Sucesorio Intestamentario.

López Partida Anabel Gabriela vs. Barrera Estrada Rafael. Controversias del Orden Familiar 1 Acdo. Núm. Exp. 1487/2023 Controv. del Orden Familiar.

Loredo Mota Laura Fernanda vs. Jarrar Haitem. Controversias del Orden Familiar Cof Tomo II. 1 Acdo. Núm. Exp. 1443/2022 Controv. del Orden Familiar.

Mariacca Chávez Marco Antonio su Sucesión. Sucesorio Familiar Ycmg. 1 Acdo. Núm. Exp. 71/2023 Sucesorio Intestamentario.

Martínez Cisneros Candelario. Int. 1 Acdo. Núm. Exp. 1591/2011.

Martínez Parra María de Los Ángeles vs. José Juan Manuel Nava Zavala. Alim. Comparec. Ycmg. 1 Acdo. Núm. Exp. 1307/2004.

Martínez Velázquez José Luis. Juris. Voluntaria Familiar 1 Acdo. Núm. Exp. 825/2023 Interdicción.

Maya Jiménez Josué Omar vs. Dávila Mora Leticia. Controversias del Orden Familiar 1 Acdo. en Incidente. Núm. Exp. 3/2013 Inc. Pago Retroactivo y Actual. de Pensión Alimenticia Provisional.

Medina Gordillo Lucy Samantha vs. Vargas Mejía Luis Manuel. Controversias del Orden Familiar 1 Acdo. Núm. Exp. 23/2023 Controv. del Orden Familiar.

Méndez Oliveros Marco Antonio vs. Medina Blas Susana. Controversias del Orden Familiar 1 Acdo. Núm. Exp. 1267/2021.

Mendoza Juárez Enriqueta su Sucesión. Sucesorio Familiar Ycmg. 1 Acdo. Núm. Exp. 199/2024 Intestamentario.

Mercado Godínez Martín vs. Tovar Lumbreras Karen Gabriela. Controversias del Orden Familiar Ycmg. 1 Acdo. Núm. Exp. 1197/2021.

Milian Puebla Rodrigo vs. Villanueva Caballero María Isabel. Controversias del Orden Familiar 2 Acdos. en Incidente. Núm. Exp. 153/2017 Inc. de Pensiones Alimenticias Provisionales Adeudadas y No Pagadas.

Mondragón Ramírez Amparo Irma vs. Zepeda Pérez Daniel Heriberto. Controversias del Orden Familiar 6 Acdos. Núm. Exp. 1473/2017.

Mondragón Ramírez Amparo Irma y Mondragón Ramírez Amparo Irma vs. Zepeda Pérez Daniel Heriberto y Zepeda Pérez Daniel Heriberto. Controversias del Orden Familiar 1 Acdo. en Incidente. Núm. Exp. 1473/2017 Inc. de Cesación de Régimen de Convivencia.

Moreno Gutiérrez Juan David vs. Ana Karen Olvera Cortez. Especial Familiar 1 Acdo. Núm. Exp. 323/2019.

Muñoz González Mariela vs. Joan Alfredo Bonilla Ruíz. Controversias del Orden Familiar 1 Acdo. Núm. Exp. 63/2014.

Muñoz Palma Liliana Isabel vs. Mohedano Pérez Rodolfo. Controversias del Orden Familiar Ycmg. 1 Acdo. Núm. Exp. 821/2019.

Noriega Solís Miguel Ángel vs. Alcántara Ortiz Alejandra. Controversias del Orden Familiar 1 Acdo. Núm. Exp. 511/2022 Tomo II.

Olopa Arenas Edmundo Jorge. Sucesorio Familiar Ycmg. 1 Acdo. Núm. Exp. 19/2020.

Ortega Villeda Moisés Geovany vs. Rocha Rodríguez Brenda Karina. Controversias del Orden Familiar 1 Acdo. Núm. Exp. 89/2023 Controv. del Orden Familiar.

Ortiz Peña Montserrat vs. Mondragón Vázquez Aarón Alexis. Controversias del Orden Familiar 1 Acdo. Núm. Exp. 1413/2023 Controv. del Orden Familiar.

Parra Chávez Genaro vs. Sámano Parada Mabel. Controversias del Orden Familiar Tomo II. 1 Acdo. Núm. Exp. 531/2022 Controv. del Orden Familiar.

Pedroza Luna Aldo Fabián vs. María de la Luz Taboada Arreola. Cont. Ord. Fam. Ycmg. 1 Acdo. Núm. Exp. 579/2010.

Pérez Rentería Zoila vs. Díaz Zarza Luis Josué. Especial Familiar Ycmg. 3 Acdos. en Incidente. Núm. Exp. 1033/2021 Inc. Aprobación de Convenio.

SOLO CONSULTA
SOLO CONSULTA
SOLO CONSULTA

Quiroz Nava Frida Sofía vs. Sánchez Velasco David. Controversias del Orden Familiar Auto Aclara Acdo. 4. 1 Acdo. Núm. Exp. 2137/2023.
Quiroz Soria Alberto vs. Yáñez Pimentel Luis Eduardo. Exh. Familiar 1 Acdo. en Exhorto. Núm. Exp. 301/2024 Div. Sin Expresión de Causa.
Rangel Vargas Isaac su Sucesión. Sucesorio Familiar 3 Acdos. Núm. Exp. 1449/2023 Testamentario.
Rentería Meza Lisandro su Sucesión. Sucesorio Familiar Ycmg. 1 Acdo. en Incidente. Núm. Exp. 721/2022 Inc. de Exclusión de Heredero.
Reyes Mendoza Yezmin y Omar González Carrillo. Div. Incausado Ycmg. 1 Acdo. Núm. Exp. 51/2010.
Rojas Barajas Lorena vs. Azpeitia Delgado José Iván. Ord. Civil Familiar 1 Acdo. Núm. Exp. 1277/2022 Div. Incausado.
Ryc Polak Liora. Juris. Voluntaria Familiar Ycmg. 1 Acdo. Núm. Exp. 571/2017.
Salinas García Elías su Sucesión. Sucesorio Familiar 1 Acdo. Núm. Exp. 1483/2022 Sucesorio Testamentario.
Salva Vega Clemente. Sucesorio Familiar 1 Acdo. Núm. Exp. 399/2014.
Suárez Huesca Arieman Efraín vs. Blanca Janet Rojas Rodríguez. Especial Familiar 1 Acdo. Núm. Exp. 2349/2015.
Suárez Huesca Arieman Efraín vs. Rojas Rodríguez Blanca Janet vs. Suárez Rojas Hitai Janet. Especial Familiar 1 Acdo. en Incidente. Núm. Exp. 2349/2015 Inc. Cancel. Pensión Alimenticia Provisional.
Trujillo González Margarita vs. Int. Ycmg. 1 Acdo. Núm. Exp. 745/1997.
Vega María Margarita su Sucesión. Sucesorio Familiar Ycmg. 2 Acdos. Núm. Exp. 1909/2023 Intestamentario.
Villalba Nájera Marcial. Int. 1 Acdo. Núm. Exp. 847/1991.
De la Fuente Sol José Nicolás. Int. 1 Acdo. Núm. Exp. 1453/2002.
De la Vega Rubio José Héctor. Sucesorio Familiar Ycmg. 1 Acdo. Núm. Exp. 1303/2015.

NO PUBLICADOS

Avilés Valles Yuriko Liliana vs. Castelán Salinas Marco Agustín. Controversias del Orden Familiar Auto Aclara Aud. 13. 1 Acdo. Núm. Exp. 947/2023 Controv. del Orden Familiar.
Beltrán López Ana Laura vs. Carlos Enrique Hernández González. Controversias del Orden Familiar 1 Acdo. Núm. Exp. 659/2018.
Cano López Erandi María Guadalupe vs. Trejo López Arturo. Exh. Familiar 1 Acdo. en Exhorto. Núm. Exp. 295/2024 Alimentos.
Chiu Padilla Yisvi vs. Flores Palacios Lucio Adrián. Controversias del Orden Familiar 1 Acdo. Núm. Exp. 1135/2021.
González Henonin Marcela Cecilia vs. Serrano Sánchez Gustavo. Controversias del Orden Familiar 1 Acdo. en Incidente. Núm. Exp. 1691/2008 Inc. de Cancel. de Pensión Alimenticia.
Lara Colín José Guadalupe. Sucesorio Familiar 1 Acdo. en Expedientillo. Núm. Exp. 127/2001.
Nicanor Palmer Esther vs. Arturo Fernando González Sánchez. Controversias del Orden Familiar 1 Acdo. Núm. Exp. 1609/2013 Tomo II.
Ojeda Torres Alejandra Delcarmen vs. Pulido Guzmán Raúl. Ord. Civil Familiar 1 Acdo. en Incidente. Núm. Exp. 897/2022 Inc. de Nul. por Defecto en el Emplazamiento.
Ortiz Armendáriz Moisés Humberto vs. Vizueto Santos Maribel. Exh. Familiar 1 Acdo. en Exhorto. Núm. Exp. 291/2024.
Solís Morán Ricardo Mateo vs. Jiménez Briones Elena. Controversias del Orden Familiar Cof Tomo II. 10 Acdos. Núm. Exp. 1425/2022 Controv. del Orden Familiar.
Solís Morán Ricardo Mateo vs. Jiménez Briones Elena. Controversias del Orden Familiar 2 Acdos. en Incidente. Núm. Exp. 1425/2022 Inc. de Cambio de Guarda y Custodia y Alimentos.

AUDIENCIA

Flores Méndez José Alejo. Aud. Información Testim. Juris. Voluntaria Familiar. 1 Audiencia. Núm. Exp. 1535/2023 Juris. Voluntaria.
Loredo Mota Laura Fernanda vs. Jarrar Haitem. Controversias del Orden Familiar 1 Acdo. en Incidente. Núm. Exp. 1443/2022 Inc. de Cambio de Guarda y Custodia y Alimentos.
Martínez Escobar Viridiana vs. Barrera Gómez David. Aud. Gvc Ord. Civil Familiar. 1 Audiencia. Núm. Exp. 1643/2023 Div. Incausado.

EL SECRETARIO DE ACUERDOS
LIC. GUSTAVO ENRIQUE LÓPEZ VELASCO

SECRETARÍA "B"

ACUERDOS DEL 22 DE FEBRERO DEL 2024

Alcántara Ruíz Martha vs. Juan Rico Monroy. Controversias del Orden Familiar 1 Acdo. Núm. Exp. 441/2000.
Almaraz Cerda Marco Antonio su Sucesión. Sucesorio Familiar 1 Acdo. Núm. Exp. 2034/2023 Intestamentario.
Antonio Quiñonez Elizabeth vs. Murguía Alonso Guillermo. Ord. Civil Familiar 1 Acdo. Núm. Exp. 1568/2022 Div. Incausado.
Arredondo García Misael vs. Arredondo García Misael. Sucesorio Familiar 1 Acdo. en Otros. Núm. Exp. 316/2016 Secc. Cuarta: Liquidación y Partición de Herencia.
Avendaño Gómez María del Rosario. Sucesorio Familiar 1 Acdo. en Otros. Núm. Exp. 704/2016 Inc. de Repos. de Autos (Segunda Sección).
Báez Castro Daniel su Sucesión. Sucesorio Familiar 1 Acdo. Núm. Exp. 380/2022 Intestamentario.
Barrera Nava Carlos su Sucesión. Sucesorio Familiar 1 Acdo. Núm. Exp. 1792/2023 Intestamentario.
Benitez Martínez Dante Jesús vs. Norma Lilia Amaya Rodríguez. Ord. Civil Familiar 1 Acdo. Núm. Exp. 1436/2018.
Bonilla Cisneros Patricia su Sucesión. Sucesorio Familiar 6 Acdos. Núm. Exp. 504/2023 Sucesorio Intestamentario.
Camacho Orozco Sara. Sucesorio Familiar 2 Acdos. en Incidente. Núm. Exp. 1336/2002 Rendición de Ctas. del Año 2022.
Dávila Huerta Edgardo vs. Blanca Esther del Monte Sandoval. Controversias del Orden Familiar 1 Acdo. Núm. Exp. 2092/2016.
Galicia Juárez Francisco su Sucesión. Sucesorio Familiar 2 Acdos. Núm. Exp. 1524/2023 Intestamentario.
García Herrera Amin Eugenio vs. Marlene de Guadalupe Camarena Acosta. Especial Familiar 1 Acdo. Núm. Exp. 274/2015.
García Magaña Maricruz vs. Mejía Rodríguez Leonardo. Controversias del Orden Familiar 1 Acdo. Núm. Exp. 1726/2022 Controv. del Orden Familiar.
García Martínez Minerva vs. Rodríguez Garcés Nilton. Controversias del Orden Familiar 1 Acdo. Núm. Exp. 96/2023 Controv. del Orden Familiar.
González Ballina Érika Maribel vs. Gilberto Hernández Vilchis. Controversias del Orden Familiar 1 Acdo. Núm. Exp. 1068/2014.
González García Nanashi Vivani vs. Cañas Martínez Eliott. Controversias del Orden Familiar 1 Acdo. Núm. Exp. 1562/2023 Controv. del Orden Familair.
Guzmán Cruz Diana Alondra vs. López Ramos Emmanuel. Controversias del Orden Familiar 1 Acdo. Núm. Exp. 980/2022 Controv. del Orden Familiar.
Hernández Alvarran Imelda su Sucesión. Sucesorio Familiar 1 Acdo. Núm. Exp. 1062/2023 Sucesorio Intestamentario.
Hernanhdez Silva Jorge su Sucesión. Sucesorio Familiar 1 Acdo. Núm. Exp. 1336/2023 Testamentario.
Juárez Valdovinos Óscar Alfredo vs. Guigue Operez Katia Monserrat. Especial Familiar 1 Acdo. Núm. Exp. 452/2019.
Ledezma Barragán Miguel Ángel vs. Cabrera Soto Adriana Montserrat. Controversias del Orden Familiar 5 Acdos. Núm. Exp. 2118/2022 Controv. del Orden Familiar.
León Velázquez Zurisarai vs. Torres Jaime Roberto Adrián. Controversias del Orden Familiar 1 Acdo. Núm. Exp. 1966/2023 Controv. del Orden Familiar.
Leyra Morales Sergio Daniel vs. Palomino Santiago Marisol. Controversias del Orden Familiar 2 Acdos. Núm. Exp. 12/2024 Controv. del Orden Fmailiar.
López Hernández Ana Laura vs. Espinosa Olin Axel Francisco. Controversias del Orden Familiar 1 Acdo. Núm. Exp. 874/2022 Controv. del Orden Familiar.
Marron Guerrero Montserrat vs. Rafael Ruiz Urbina. Controversias del Orden Familiar 1 Acdo. en Incidente. Núm. Exp. 1802/2016 Inc. de Modificación de Régimen de Visitas y Convivencias.
Martínez Hernández Héctor Alberto vs. Ríos Torres María Guadalupe. Ord. Civil Familiar 1 Acdo. Núm. Exp. 882/2022 Div. Incausado.
Mendoza Gutiérrez Jorge Iván vs. Alatriste Villaseñor Claudia. Controversias del Orden Familiar 1 Acdo. Núm. Exp. 2216/2023 Controv. del Orden Familiar.
Morales Nieto María de la Luz. Sucesorio Familiar 1 Acdo. Núm. Exp. 726/2020.
Morales Villalba Ana Lilia vs. Hernández González José Luis. Ord. Civil Familiar 2 Acdos. Núm. Exp. 982/2023 Div. Incausado.
Muñoz Sandoval Raudel. Int. 1 Acdo. Núm. Exp. 1292/2004.

SOLO CONSULTA
SOLO CONSULTA
SOLO CONSULTA

Nava Juárez Zoe Jazmín vs. Rosas Valencia Joaquín. Controversias del Orden Familiar 1 Acdo. Núm. Exp. 244/2022 Controv. del Orden Familiar.

Navarro Medina Jorge Guillermo. Sucesorio Familiar 1 Acdo. Núm. Exp. 30/2004.

Neumann Rodolfo Eduardo Colores vs. Ramos Rojas María Guadalupe Adriana. Ord. Civil Familiar 1 Acdo. en Incidente. Núm. Exp. 1700/2021 Inc. de Pensión Compensatoria y Compensación Económica.

Noguez Vallejo María Consuelo vs. Mario Cuahutemoc Eslava Peñaloza. Especial Familiar 1 Acdo. en Incidente. Núm. Exp. 1396/2010 Inc. de Reduc. de Pensión Alimenticia.

Núñez Javier Méndez vs. Barrientos Maya Adriana. Controversias del Orden Familiar 4 Acdos. Núm. Exp. 2036/2021 Controv. del Orden Familiar.

Ortega Ortiz Emma su Sucesión. Sucesorio Familiar 2 Acdos. Núm. Exp. 2194/2023 Testamentario.

Paredes Escobedo Elizabeth Aimee vs. Ángeles Mejía Luis Enrique. Controversias del Orden Familiar 1 Acdo. Núm. Exp. 1708/2023 Controv. del Orden Familiar.

Pérez Navarrete Matilde vs. Xolo Mezo Manuel. Especial Familiar 1 Acdo. Núm. Exp. 224/2024 Div. Incausado.

Reyes Retana Tello Manuel su Sucesión. Sucesorio Familiar 1 Acdo. Núm. Exp. 1638/2022 Intestamentario.

Rivera Reséndiz Alicia vs. Alvarado García César Enrique. Controversias del Orden Familiar 1 Acdo. Núm. Exp. 336/2023 Controv. del Orden Familiar.

Rodríguez Camacho Elvira. Sucesorio Familiar 1 Acdo. Núm. Exp. 1628/2016.

Rosas Castillo Elizabeth vs. Jardón García Ernesto Alan. Especial Familiar 1 Acdo. Núm. Exp. 220/2023 Div. Incausado.

Ruíz González Julio César vs. Liliana Díaz González. Controversias del Orden Familiar 1 Acdo. Núm. Exp. 698/2016.

Ruíz Sánchez María Beatriz vs. José Francisco Castillo Carmona. Controversias del Orden Familiar 2 Acdos. en Incidente. Núm. Exp. 762/2006 Inc. de Cancel. de Pensión Alimenticia (Jaasiel).

Sánchez Escobar Rosa su Sucesión. Sucesorio Familiar 1 Acdo. Núm. Exp. 1468/2023 Intestamentario.

Sánchez Rodríguez Margarita. Sucesorio Familiar Epp Sent. Interlocutoria. 1 Acdo. Núm. Exp. 182/2020.

Sandoval Aguilar Mireya Ingrid vs. Fiesco Pineda Carlos Alberto. Controversias del Orden Familiar 1 Acdo. en Incidente. Núm. Exp. 600/1999 Inc. de Cancel. de Pensión Alimenticia.

Santana Interiano Dante vs. Guadalupe Razo Rojas. Especial Familiar 1 Acdo. Núm. Exp. 1096/2015.

Torres Palma Diana Haydee vs. Ricardo Valencia Ragel. Ord. Civil Familiar 2 Acdos. en Expedientillo. Núm. Exp. 968/2008 Bis. 1.

Trejo García José Manuel vs. Otero Pérez Ana Karen. Controversias del Orden Familiar 2 Acdos. Núm. Exp. 234/2023 Controv. del Orden Familiar.

Vázquez Rea Gabriela vs. Segura Calderón Israel. Ord. Civil Familiar 2 Acdos. Núm. Exp. 1338/2023 Div. Incausado.

Velasco Méndez Mauro. Sucesorio Familiar 1 Acdo. Núm. Exp. 176/2016.

Velázquez Medina María Teresa. Sucesorio Familiar 1 Acdo. en Expedientillo. Núm. Exp. 2136/2011.

Vera Guzmán Patricia Rosalba vs. Gerard Pairo Vinardell. Controversias del Orden Familiar 2 Acdos. Núm. Exp. 1090/2021.

Vigueras Piñon Alicia. Sucesorio Familiar 1 Acdo. Núm. Exp. 1878/2023 Secc. Cuarta.

Vigueras Piñon Alicia. Sucesorio Familiar 1 Acdo. Núm. Exp. 1878/2023 Secc. Segunda.

Vigueras Piñon Alicia. Sucesorio Familiar 1 Acdo. Núm. Exp. 1878/2023 Secc. Tercera.

Vijlla Pérez Paz Lizeth vs. Peralta García Juan Carlos. Exh. Familiar 1 Acdo. en Exhorto. Núm. Exp. 306/2024 Controversias del Orden Familiar.

NO PUBLICADOS

Reyes Fuentes Francisco Rafael su Sucesión. Sucesorio Familiar 1 Acdo. Núm. Exp. 1358/2023 Testamentario.

Rico Bonilla Julita su Sucesión vs. Bonilla Julieta Rico. Sucesorio Familiar 1 Acdo. en Cuadernillo. Núm. Exp. 1202/2018 Cuarta Sección.

Rojas Rodríguez Grace Alejandra vs. Julio César Astivia Mondragón. Controversias del Orden Familiar 2 Acdos. Núm. Exp. 776/2020.

Romero García Nishla Lilia Sade vs. Vega Martínez Daniel. Controversias del Orden Familiar 1 Acdo. Núm. Exp. 1080/2022 Controv. del Orden Familiar.

Del Villar Santillán Karina vs. Díaz Gómez Óscar Alejandro. Controversias del Orden Familiar 1 Acdo. Núm. Exp. 1280/2023 Controv. del Orden Familiar.

AUDIENCIA

Álvarez Rocha Jorge su Sucesión. 801 C. P. C. Sucesorio Familiar. 1 Audiencia. Núm. Exp. 1408/2022 Sucesorio Intestamentario.

Contreras Valeria Amor Servín vs. Tovar Barbosa Gerardo. Controversias del Orden Familiar 1 Audiencia. Núm. Exp. 406/2023.

Hernández Sánchez Edith vs. Ríos Alfonso Jhon Rivelino. Aud. Especial Familiar. 1 Acdo. en Incidente. Núm. Exp. 1184/2019 Inc. de Liquidación de la Sociedad Conyugal.

Jiménez Morales José Luis y Vázquez Salazar Nora vs. Jiménez Rosas Jocelyn y Castillo Millán César Efrén. Controversias del Orden Familiar 1 Audiencia. Núm. Exp. 1328/2023 Controv. del Orden Familiar.

Ochoa Escobar Leticia vs. Quintos Flores Alfredo. Aud. Gvc Ord. Civil Familiar. 1 Audiencia. Núm. Exp. 1674/2023 Div. Incausado.

SENTENCIAS DEFINITIVAS DEL 22 DE FEBRERO DEL 2024

López Aguilar Laura vs. Rafael Guzmán Silva. Controversias del Orden Familiar Epp Sent. Def. 1 Núm. Exp. 760/2020

LA SECRETARIA DE ACUERDOS
LIC. LETICIA CRUZ MÉNDEZ

VIGÉSIMO OCTAVO DE LO FAMILIAR

SECRETARÍA "A"
ACUERDOS DEL 22 DE FEBRERO DEL 2024

Aguilar Mejía Fernando Alejandro vs. Torres Pérez Luz Guadalupe. Especial Familiar 1 Acdo. Núm. Exp. 29/2023.

Alondra Zamora Gallegos vs. Reyes Eduardo Columna Cedena. Controversias del Orden Familiar 2 Acdos. Núm. Exp. 251/2024.

Alonso Acevedo Shantal Berenice vs. Castillo Reyes Gioanni. Exh. Familiar Exhorto. 1 Acdo. en Exhorto. Núm. Exp. 313/2024.

Avilés Galán Claudia Iveth vs. Hernández Hernández Benito. Especial Familiar 1 Acdo. Núm. Exp. 1831/2023.

Bello Pacheco Abril vs. Méndez Ortiz Erick Javier. Controversias del Orden Familiar 1 Acdo. Núm. Exp. 933/2022.

Benítez Segura Jorge Eduardo vs. Diana Irais Roano Venegas. Controversias del Orden Familiar 1 Acdo. en Incidente. Núm. Exp. 711/2020 Inc. de Incumplimiento de Pago de Pensión Alimenticia Provisional.

Bevia Pérez Fabiola y Francisco José Fragoso Gallardo. Div. Incausado Expedientillo. 1 Acdo. Núm. Exp. 299/2012.

Camacho Flores Roque, su Sucesión. Sucesorio Familiar 1 Acdo. en Otros. Núm. Exp. 1415/2019 Secc. Cuarta.

Camberos Franchini Ofelia, su Sucesión. Sucesorio Familiar 1 Acdo. Núm. Exp. 421/2020.

Cano Domínguez Jorge Iván vs. Sánchez Cedillo María de Lourdes. Controversias del Orden Familiar 1 Acdo. Núm. Exp. 321/2023.

Carranza Villascan Araceli, su Sucesión. Sucesorio Familiar 1 Acdo. Núm. Exp. 631/2021.

Chamorro Pérez Antonio de Jesús y Chamorro Pérez Víctor Hugo y Chamorro Pérez Diana Vianey vs. Chamorro Cleto Jorge. Controversias del Orden Familiar 1 Acdo. Núm. Exp. 1303/2023.

Chávez Toledo Vidal. Int. 1 Acdo. Núm. Exp. 507/2001.

Conca Pérez Karla Noremy vs. Camacho Ramírez Marco Antonio. Controversias del Orden Familiar 1 Acdo. Núm. Exp. 1239/2021.

Cortés Gutiérrez Fernando vs. Domínguez Vidal Concepción. Exh. Familiar Exhorto. 1 Acdo. en Exhorto. Núm. Exp. 275/2024.

Cruz León Erasmo su Sucesión. Sucesorio Familiar 1 Acdo. en Otros. Núm. Exp. 951/2018 Secc. Cuarta.

Díaz Amaro Elpidio su Sucesión. Sucesorio Familiar 1 Acdo. Núm. Exp. 1995/2017.

Enríquez Villa Natalia vs. Ramón Cuevas Martínez. Div. Incausado Expedientillo. 1 Acdo. Núm. Exp. 2351/2011.

Escamilla Ramírez Luz Elena vs. Valencia Robledo Alfredo. Controversias del Orden Familiar Expedientillo. 1 Acdo. Núm. Exp. 501/2022.

Estrada Ángel Maximiliano vs. Ambrocia Alonso Martínez. Div. Incausado 2 Acdos. Núm. Exp. 455/2009.

SOLO CONSULTA
SOLO CONSULTA
SOLO CONSULTA

Flores Alanís Lizania vs. Erick Cortés Susunaga. Div. Incausado 1 Acdo. Núm. Exp. 657/2010.
Flores García Elizabeth vs. Ayala González José Luis. Especial Familiar 1 Acdo. Núm. Exp. 1245/2023.
Flores Pérez Rafael su Sucesión. Sucesorio Familiar 1 Acdo. Núm. Exp. 81/2024.
Fuentes Franco Ana Leydi vs. Franco Franco José Efraín. Controversias del Orden Familiar 1 Acdo. Núm. Exp. 109/2024.
Galván de la Garza Andrea vs. Botello García Óscar Mario. Exh. Familiar Expdllo. de Exhorto. 1 Acdo. Núm. Exp. 105/2024.
García Barrios Rosa María su Sucesión. Sucesorio Familiar Expedientillo. 1 Acdo. Núm. Exp. 1151/2021.
García González Elizabeth Narayani vs. Erik Rubén Hernández Alderete. Controversias del Orden Familiar 1 Acdo. Núm. Exp. 1689/2019 Bis. 1 Tomo Dos.
García Peguero Omhar Israel vs. Cynthia Lizbeth Gutiérrez Vázquez. Controversias del Orden Familiar 1 Acdo. Núm. Exp. 1631/2014.
García Peguero Omhar Israel vs. Cynthia Lizbeth Gutiérrez Vázquez. Controversias del Orden Familiar 1 Acdo. en Incidente. Núm. Exp. 1631/2014 Bis. 1 Inc. de Cambio de Guarda y Custodia.
García Ramírez Crescencio, su Sucesión. Sucesorio Familiar 1 Acdo. Núm. Exp. 1677/2019.
Gómez Montes de Oca Amira vs. Estévez García de León José Luis Mauricio. Controversias del Orden Familiar 1 Acdo. Núm. Exp. 2165/2022.
González Cruz José Alejandro vs. Hochstrasser Ramírez Cristel Arely. Controversias del Orden Familiar 1 Acdo. Núm. Exp. 1631/2021.
González Mendoza Ángel su Sucesión. Sucesorio Familiar 1 Acdo. Núm. Exp. 409/2023.
González Valdez David, su Suc. Sucesorio Familiar Expedientillo. 1 Acdo. Núm. Exp. 115/2013.
Graciela María del Mar Flores Contreras vs. Ángel Emmanuel Escalera Aguilar. Controversias del Orden Familiar 1 Acdo. Núm. Exp. 97/2024.
Gutiérrez Sánchez Edith Areli vs. Ramírez Sánchez Rogelio Sabino. Controversias del Orden Familiar 1 Acdo. Núm. Exp. 1877/2023.
Hernández Pérez Sonia Daniela vs. Gutiérrez Jarquín Aldo Cristopher Enrique. Controversias del Orden Familiar 1 Acdo. Núm. Exp. 1683/2022 Bis. 1 Tomo Dos.
Huerta Trejo Guadalupe vs. Eduardo Guerrero Bravo. Especial Familiar 1 Acdo. en Incidente. Núm. Exp. 1835/2012 Inc. para Regular Las Consecuencias Inherentes a la Disol. del Vinculo Matrimonial.
Ignacio Torres Johanna Lilia vs. González Hernández Isarel. Controversias del Orden Familiar 1 Acdo. Núm. Exp. 189/2023.
Jardines Juárez Miguel Amaru vs. Espinosa Doblado María de Lourdes. Especial Familiar 1 Acdo. Núm. Exp. 1875/2023.
Juárez Cortés Abigail vs. Daniel Alejandro Amaro García. Controversias del Orden Familiar 1 Acdo. Núm. Exp. 249/2015.
López Alvarado Alfredo su Sucesión. Sucesorio Familiar 1 Acdo. Núm. Exp. 1135/2018.
Loredo Marroquín Vivian Danela vs. Gutiérrez Ismerio Víctor Alfonso. Exh. Familiar Exhorto. 1 Acdo. en Exhorto. Núm. Exp. 311/2024.
Martínez Chávez Catalina su Sucesión. Sucesorio Familiar 1 Acdo. Núm. Exp. 299/2023.
Martínez Hernández Isaías vs. Ocampo Romero Lucía Gabriela. Controversias del Orden Familiar 1 Acdo. Núm. Exp. 291/2023.
Martínez Flores Itzel Yosuni vs. Jorge Manuel Rivera Ruiz. Alim. 1 Acdo. Núm. Exp. 657/2011.
Martínez González Jacoba. Int. 1 Acdo. Núm. Exp. 1081/1999.
Mejía Ruiz Imelda Luz y Otro vs. Fuentes Álvarez Rebeca y Otro. Exh. Familiar Exhorto. 1 Acdo. en Exhorto. Núm. Exp. 315/2024.
Mendieta Salgado Tomasa Hilda su Sucesión. Sucesorio Familiar 1 Acdo. Núm. Exp. 1069/2023.
Mendoza Iniesta Marco Antonio vs. Ortiz Gamboa Verónica. Controversias del Orden Familiar 1 Acdo. Núm. Exp. 747/2022 Bis. 1 Tomo Dos.
Miranda Cadena Rocío vs. Velázquez Ortiz Rosendo. Controversias del Orden Familiar 1 Acdo. Núm. Exp. 1337/2023.
Morales Cruz Rubén su Sucesión. Sucesorio Familiar 1 Acdo. Núm. Exp. 121/2024.
Morales Galván José Antonio. Juris. Voluntaria Familiar Expedientillo. 1 Acdo. Núm. Exp. 1911/2021.
Nava Alarcón José Ladislao vs. Tzu Shi García Alves. Controversias del Orden Familiar 1 Acdo. Núm. Exp. 1575/2016.
Nava Alarcón José Ladislao vs. Tzu Shi García Alves. Controversias del Orden Familiar 1 Acdo. en Incidente. Núm. Exp. 1575/2016 Cuad. Incidental 2024.
Nava Sánchez Víctor Hugo vs. Claudia Faccinetto Sepúlveda. Especial Familiar Expedientillo. 1 Acdo. Núm. Exp. 1261/2017.
Olivia Bañuelos Bernal vs. Michell Díaz Enríquez. Controversias del Orden Familiar 1 Acdo. Núm. Exp. 1535/2023.
Osnaya Palomares Gerardo vs. María Luisa Barrientos Calderón. Div. Nec. 1 Acdo. Núm. Exp. 1133/2004.
Osnaya Palomares Gerardo vs. María Luisa Barrientos Calderón. Ord. Civil Familiar 1 Acdo. en Incidente. Núm. Exp. 1133/2004 Inc. de Liquidación de la Sociedad Conyugal.
Palma Hinojosa Martha, su Sucesión. Sucesorio Familiar 1 Acdo. Núm. Exp. 1037/2019.
Patricia González González vs. César Leonel Tlacateca Quintanilla. Controversias del Orden Familiar Comparecencia. 1 Acdo. Núm. Exp. 325/2024.
Pérez Estrada Raquel vs. César Román Miranda Galván. Controversias del Orden Familiar 1 Acdo. Núm. Exp. 219/2021.
Pérez Guarneros José Alejandro vs. Díaz Luces Karina. Especial Familiar 1 Acdo. Núm. Exp. 261/2023.
Peña Gómez Antonio José su Sucesión. Sucesorio Familiar 1 Acdo. Núm. Exp. 267/2023.
Ramírez Aragón Ana Karina vs. Enrique Méndez Barrón. Controversias del Orden Familiar 1 Acdo. en Incidente. Núm. Exp. 1347/2017 Cuad. Incidental.
Ramírez Martínez María de Lourdes vs. Margarito Galindo Pérez. Alim. Comparec. 1 Acdo. Núm. Exp. 1019/2006.
Rayón Santillán Erendira vs. Amador Ruelas Gabriel. Controversias del Orden Familiar 1 Acdo. Núm. Exp. 2037/2023.
Reséndiz González Gabriela vs. Ramírez Cruz Juan Alejandro. Controversias del Orden Familiar 2 Acdos. Núm. Exp. 1519/2023.
Rivera Mutio Arce Esperanza, su Sucesión. Sucesorio Familiar 1 Acdo. Núm. Exp. 9/2020.
Robledo Hernández Verónica Nancy vs. José Omar Córdova Uribe. Controversias del Orden Familiar 1 Acdo. Núm. Exp. 2065/2012.
Roque Rosales Omar Javier su Sucesión. Sucesorio Familiar 1 Acdo. Núm. Exp. 257/2023.
Sánchez Angeles Placida vs. Reyes Mixtega Víctor Manuel. Alim. Comparec. 1 Acdo. Núm. Exp. 905/2003.
Santiago Martínez Gisela Italia vs. Salvador Sánchez Peñaloza. Controversias del Orden Familiar 1 Acdo. en Incidente. Núm. Exp. 709/2020 Cuad. Incidental.
Serra Barragán Hortensia vs. Reyes Bravo Rafael. Especial Familiar 1 Acdo. Núm. Exp. 1841/2023.
Soto Martínez María Brenda vs. Márquez Calvillo Luis Ulises. Controversias del Orden Familiar 1 Acdo. Núm. Exp. 533/2023.
Suárez Teófilo Anayeli vs. Islas Zepeda José Eduardo. Controversias del Orden Familiar 1 Acdo. Núm. Exp. 511/2022.
Torres Silva María vs. Roberto Tzoni Aguilar. Controversias del Orden Familiar 1 Acdo. Núm. Exp. 2015/2011 Bis. 1.
Venegas Campos Lucero Fabiola vs. Miguel Zoe Chavarría Ramírez. Especial Familiar 1 Acdo. Núm. Exp. 943/2020.
Zuleta Serrano Gerardo su Sucesión. Sucesorio Familiar 1 Acdo. en Incidente. Núm. Exp. 1537/2017 Inc. de Remoción de Albacea.

NO PUBLICADOS

Juárez Cortés Abigail vs. Daniel Alejandro Amaro García. Controversias del Orden Familiar no Publ. del 20- 02- 2024. 3 Acdos. Núm. Exp. 249/2015.

AUDIENCIA

Álvarez Araujo Nicolás su Sucesión. Aud. 790 Sucesorio Familiar. 1 Audiencia. Núm. Exp. 991/2023.
Pérez Carrillo Yanet vs. Calleja Velasco Diego. Aud. Plática Con Menor Controversias del Orden Familiar 1 Audiencia. Núm. Exp. 1815/2023.

LA SECRETARIA DE ACUERDOS
LIC. THALIA MONSERRATT ROJAS ENRÍQUEZ

SECRETARÍA "B"
ACUERDOS DEL 22 DE FEBRERO DEL 2024

Aguilera Gutiérrez Maximiliano Leonardo su Sucesión. Sucesorio Familiar 1 Acdo. Núm. Exp. 1514/2021.
Arellano Negrete Michelle vs. De la Cruz López César. Controversias del Orden Familiar 2 Acdos. Núm. Exp. 2000/2022.

SOLO CONSULTA
SOLO CONSULTA
SOLO CONSULTA

Arenas Bernal Humberto vs. María Thelma Pérez Morales. Div. Nec. 1 Acdo. Núm. Exp. 1296/2007.
Arroyo López Maritza vs. Jorge Omar Colín García. Controversias del Orden Familiar 1 Acdo. Núm. Exp. 1938/2018.
Ayala Uribe Víctor Manuel su Sucesión. Sucesorio Familiar 1 Acdo. Núm. Exp. 1008/2017.
Azarcoya Morales Olivia su Sucesión. Sucesorio Familiar 1 Acdo. en Incidente. Núm. Exp. 754/2018 Inc. para Vender.
Balderas Ayala Domingo su Sucesión. Sucesorio Familiar 1 Acdo. Núm. Exp. 1662/2022.
Barrientos Cortés Marlene vs. Lehi Soriano Toledo. Especial Familiar Expedientillo. 2 Acdos. Núm. Exp. 542/2021.
Bobadilla Cuadros Iván vs. Martínez Alfaro Berenice. Controversias del Orden Familiar 1 Acdo. Núm. Exp. 292/2024.
Camacho Mora Genoveva, su Sucesión. Sucesorio Familiar 1 Acdo. Núm. Exp. 758/2021.
Campos Spoor Manuel Teodoro vs. Alison Elizabeth Fagrell Senzek. Especial Familiar 1 Acdo. Núm. Exp. 1582/2015.
Carmona Lozada Jéssica Susana vs. Rangel Luciano Enrique Javier. Controversias del Orden Familiar 1 Acdo. Núm. Exp. 192/2024.
Chairs Santiago Carlos vs. Carranza Guerrero Genoveva. Ord. Civil Familiar 1 Acdo. en Incidente. Núm. Exp. 514/2021 Inc. de Liquidación de Sociedad Conyugal.
Colín Vda de González Teresa su Sucesión. Sucesorio Familiar Expedientillo. 1 Acdo. Núm. Exp. 878/2022.
Correa González Verónica vs. Hernández Martínez Juan. Controversias del Orden Familiar 1 Acdo. Núm. Exp. 418/2003 Bis. 1.
Deyanira González Trejo vs. Manuel Félix Ordaz. Especial Familiar 2 Acdos. Núm. Exp. 1066/2007.
Díaz Torres Diana María vs. Casillas Reséndiz Carlos. Controversias del Orden Familiar 1 Acdo. Núm. Exp. 286/2022.
Domínguez y Alarid Ema, su Suc. Sucesorio Familiar 2 Acdos. Núm. Exp. 1848/2012.
Estrada Bonilla Gabriela vs. Martínez García Javier Humberto. Controversias del Orden Familiar 1 Acdo. Núm. Exp. 1748/2023.
Fernández Jiménez María Teresa vs. Pablo Arévalo Luna. Especial Familiar 1 Acdo. en Incidente. Núm. Exp. 2040/2019 Tomo II del Inc. para Regular Las Consecuencias Inherentes a la Disol. del Vínculo Mat.
Flores Valdez Jorge su Sucesión. Sucesorio Familiar 1 Acdo. Núm. Exp. 1982/2023.
Fortis Gómez Susana vs. Cruz Olvera Eduardo. Controversias del Orden Familiar 1 Acdo. Núm. Exp. 50/2021.
Franzoni Escamilla Francisco su Sucesión. Sucesorio Familiar 1 Acdo. Núm. Exp. 154/2024.
Gamboa León María vs. León Trueba Silvia. Controversias del Orden Familiar 1 Acdo. Núm. Exp. 282/2024.
García Gaspar Francisco vs. Urban Hernández Ofelia. Controversias del Orden Familiar 1 Acdo. en Incidente. Núm. Exp. 588/2022 Inc. de Aumento de Pensión Alimenticia.
Gary Vales María Antonieta. Sucesorio Familiar 1 Acdo. Núm. Exp. 160/2024.
Gaytán Rivera Karina Margarita vs. Cabrera Owens Roberto Daniel. Especial Familiar Pas. 1 Acdo. Núm. Exp. 1722/2023.
González Garduño Magdaleno su Sucesión. Sucesorio Familiar 1 Acdo. Núm. Exp. 50/2018.
Gutiérrez Soto Miguel Ángel. Interd. 1 Acdo. Núm. Exp. 914/2010.
Guzmán Torres Isabel vs. Carmona Tagle Óscar Adalberto. Controversias del Orden Familiar 2 Acdos. Núm. Exp. 1660/2023.
Hernández González María del Pilar su Sucesión. Sucesorio Familiar Expedientillo. 1 Acdo. Núm. Exp. 276/2022.
Hernández González Rodrigo Javier vs. Cruz Suárez Naomi Lilián. Controversias del Orden Familiar 2 Acdos. Núm. Exp. 46/2024.
Hernández Ibáñez Jesús. Juris. Voluntaria Familiar 1 Acdo. Núm. Exp. 864/2017.
Herrera Bernal José Alberto su Sucesión. Sucesorio Familiar 1 Acdo. Núm. Exp. 1586/2021.
Ignacio Marcelino Genoveva vs. Pérez Leal Agustín. Controversias del Orden Familiar 1 Acdo. Núm. Exp. 1010/2022.
Jurado González Brenda Yesenia y Oliva Soria Marlon Benito vs. Flores Torre Álvaro Gabriel. Controversias del Orden Familiar 2 Acdos. Núm. Exp. 680/2022.
Labrada García Juan Pedro su Sucesión. Sucesorio Familiar 1 Acdo. Núm. Exp. 322/2022.
Ledesma Cruz Érika Aidé. Controversias del Orden Familiar 1 Acdo. en Incidente. Núm. Exp. 1168/2022 Inc. de Reduc. de Pensión Alimenticia.
León Vallejo Carolina vs. Acevedo Reséndiz Manuel Gerardo. Exh. Familiar Exhorto. 1 Acdo. en Exhorto. Núm. Exp. 318/2024.
Lira Alonso María Patricia vs. Miguel Ángel Gaytán Calderón. Especial Familiar 2 Acdos. en Incidente. Núm. Exp. 986/2018 Inc. para Regular Las Consecuencias Inherentes a la Disol. del Vinculo Matrimonial.
Macedo Guerrero José Rosario. Test. 1 Acdo. Núm. Exp. 1334/2003.
Manzo Martínez Víctor vs. Medina Martínez Aurora Berenice. Controversias del Orden Familiar 1 Acdo. Núm. Exp. 372/2023.
Martínez Álamo Alfonso su Sucesión. Sucesorio Familiar 1 Acdo. Núm. Exp. 428/2023.
Martínez Martínez Óscar vs. Hilario Mendoza Ived. Especial Familiar 1 Acdo. Núm. Exp. 1612/2023.
Martínez Pérez Alma Delia vs. Montoya Reyes Edgar Israel. Especial Familiar 1 Acdo. Núm. Exp. 298/2024.
Martínez Zárate Blanca Estela. Sucesorio Familiar Expedientillo. 1 Acdo. Núm. Exp. 522/2014.
Mejía Moreno José Luis Domingo su Sucesión. Sucesorio Familiar 1 Acdo. Núm. Exp. 194/2023.
Mena Méndez Julio Daniel vs. Nancy Abigail Jiménez Salinas. Especial Familiar Expedientillo. 1 Acdo. Núm. Exp. 436/2021.
Méndez Juárez María. Test. 1 Acdo. Núm. Exp. 270/1999.
Monter Tonis Yhoalhy Amaya vs. Cabrera Castrejón Geovanny Israel. Controversias del Orden Familiar 1 Acdo. Núm. Exp. 232/2024.
Montiel Ávalos Gabriela Mayela vs. Samperio Morales Javier. Controversias del Orden Familiar 2 Acdos. Núm. Exp. 1076/2021.
Murillo Galván Ismael. Diversos 1 Acdo. Núm. Exp. 1766/1965.
Muñoz Reyes Olga vs. Juan Valdez Frías. Especial Familiar 1 Acdo. Núm. Exp. 2266/2019.
Náder Marcos Marcela Flory vs. Rassam Baroudi David. Especial Familiar 2 Acdos. Núm. Exp. 1792/2021.
Nayeli Gómez García vs. Armando Ramírez Ortega. Controversias del Orden Familiar 1 Acdo. Núm. Exp. 1884/2019 Tomo II.
Nova Torres Zeferino. Sucesorio Familiar Expedientillo. 1 Acdo. Núm. Exp. 2052/2015.
Peralta Cortés Mirian vs. Mendoza Flores Jonathan. Especial Familiar 1 Acdo. Núm. Exp. 1390/2022.
Pérez Díaz Alejandra Marlene vs. López García Diego Alexander. Controversias del Orden Familiar 1 Acdo. Núm. Exp. 286/2024.
Pérez Sánchez Pedro Alberto. Controversias del Orden Familiar 1 Acdo. en Incidente. Núm. Exp. 1292/2017 de Modificación de Convenio.
Portilla Ruíz Francisco, su Sucesión. Sucesorio Familiar 1 Acdo. en Otros. Núm. Exp. 1882/2018 Secc. Cuarta.
Rabiela Nava Ignacio, su Sucesión. Sucesorio Familiar 1 Acdo. Núm. Exp. 874/2019.
Ramos Muñoz Nancy Isabel su Sucesión. Sucesorio Familiar 1 Acdo. Núm. Exp. 294/2024.
Rivera Pérez Fernando. Juris. Voluntaria Familiar 1 Acdo. Núm. Exp. 1998/2019.
Rosales Torres María Esther, su Sucesión. Sucesorio Familiar Pas. 1 Acdo. Núm. Exp. 1340/2019.
Ruíz Valdés Bibiana vs. Martínez Rangel Cruz Alberto. Controversias del Orden Familiar 1 Acdo. Núm. Exp. 2196/2023.
Ruvalcaba y Zuleta Alejandra Xóchitl. Sucesorio Familiar 1 Acdo. Núm. Exp. 16/2024.
Saavedra Baltazar Gabriela vs. Rivera Salgado Juan Javier. Controversias del Orden Familiar 1 Acdo. Núm. Exp. 256/2024.
Santillán Martínez José Guadalupe. Sucesorio Familiar 1 Acdo. Núm. Exp. 1996/2018.
Segura Bautista Selene vs. Eduardo Olivares Morales. Controversias del Orden Familiar 1 Acdo. Núm. Exp. 1512/2016.
Talonia Salinas María de la Luz, su Suc. Sucesorio Familiar 1 Acdo. Núm. Exp. 624/2011 Secc. Segunda.
Tapia Centeno Magdalena Margarita su Suc. Sucesorio Familiar 1 Acdo. Núm. Exp. 796/2015.
Tapia Vallejo Manuel. Sucesorio Familiar Expedientillo. 1 Acdo. Núm. Exp. 1948/2013.
Trejo Cruz Óscar su Sucesión. Sucesorio Familiar 1 Acdo. Núm. Exp. 1692/2021.
Valdovinos Torres Concepción su Sucesión. Sucesorio Familiar 1 Acdo. Núm. Exp. 2136/2023.

SOLO CONSULTA
SOLO CONSULTA
SOLO CONSULTA

Vargas Hernández Herminia su Sucesión. Sucesorio Familiar 1 Acdo. Núm. Exp. 2128/2016.
Vázquez Rodríguez Ana Lidia vs. Luis Manuel Piña Martínez. Controversias del Orden Familiar Pas. 1 Acdo. en Incidente. Núm. Exp. 2290/2013 Inc. de Liquidación de Pensión Alimenticia Pagadas y No Pagadas.
Velasco Calva Fernando Emmanuel. Juris. Voluntaria Familiar 1 Acdo. Núm. Exp. 414/2018.
Velázquez Castorena Gabriel vs. Martínez Guzmán Gema Alondra. Controversias del Orden Familiar 2 Acdos. Núm. Exp. 132/2024.
Ventura Lorenzo Zenaida vs. Nicasio Pioquinto Cumplido. Controversias del Orden Familiar 1 Acdo. Núm. Exp. 418/2015.
Ventura Lorenzo Zenaida vs. Pioquinto Cumplido Nicasio. Controversias del Orden Familiar 1 Acdo. en Incidente. Núm. Exp. 418/2015 Inc. de Cambio de Guarda y Custodia.
Vera Megica Margarito vs. Hernández Vélez Georgina. Especial Familiar Expedientillo. 1 Acdo. Núm. Exp. 1356/2022.
Victoria Montiel Daniel Román vs. Melva Cenit Ávila Presa. Controversias del Orden Familiar 1 Acdo. Núm. Exp. 630/2016.
Villegas Kovalevskaya Rafael vs. Fonseca Jorge Nadir. Controversias del Orden Familiar 1 Acdo. Núm. Exp. 2088/2023.
Zapico Esquivias Cucuhtemoc vs. Soberanes Torres Ana Paula. Ord. Civil Familiar 1 Acdo. en Incidente. Núm. Exp. 1982/2015 Inc. de Constitución de Régimen de Visitas y Convivencias Tomo II.
Zapien Valadez Mónica Cecilia vs. Gustavo Jiménez García. Alim. Comparec. 1 Acdo. Núm. Exp. 1252/2006.
Álvarez Cabrera Arturo su Sucesión. Sucesorio Familiar 1 Acdo. Núm. Exp. 1174/2018.
AUDIENCIA
Dulce Diana González Miranda vs. José Omar Méndez Barrales. Aud. Controversias del Orden Familiar 1 Audiencia. Núm. Exp. 1696/2023.
Mendoza Reyes Brenda vs. Fabela García Neftalí Natanael. Aud. de Ley Convn. Controversias del Orden Familiar 1 Audiencia. Núm. Exp. 1240/2023.

SENTENCIAS INTERLOCUTORIAS

Silva Maldonado María de Los Ángeles vs. Silva Monroy Jorge Alfonso. Controversias del Orden Familiar Sent. Interl. 1 Sent. Interl. en Incidente. Núm. Exp. 1838/2016 Inc. de Cancel. de Pensión Alimenticia

EL SECRETARIO DE ACUERDOS
LIC. CARLOS ORDÓÑEZ RAMÍREZ

VIGÉSIMO NOVENO DE LO FAMILIAR

SECRETARÍA "A"
ACUERDOS DEL 22 DE FEBRERO DEL 2024

Alejo Mejía Elvia vs. Soto García Roberto. Controversias del Orden Familiar Expedientillo. 1 Acdo. en Expedientillo. Núm. Exp. 742/2020 Expedientillo.
Archundia Adalid Enriqueta. Sucesorio Familiar Secc. IV. 1 Acdo. Núm. Exp. 404/1971 Secc. Cuarta.
Castillo Guzmán Agustina. Sucesorio Familiar Expedientillo. 1 Acdo. Núm. Exp. 1108/2017.
Escalante Fernando Martínez vs. Romero Márquez Susana. Ord. Civil Familiar Incidente. 1 Acdo. en Incidente. Núm. Exp. 56/1987 Bis. 2 Inc. de Repocisión.
García Campis Gloria Stephany vs. Martínez de la Torre Rebollar Jorge Jesús. Controversias del Orden Familiar 1 Acdo. Núm. Exp. 288/2024.
Guevara Salazar Efraín su Sucesión. Sucesorio Familiar 1 Acdo. Núm. Exp. 766/2023.
Gutiérrez Moreno Micaela. Sucesorio Familiar Expedientillo. 1 Acdo. Núm. Exp. 2224/2017.
Lagunas Hernández Carpofora. Int. Expedientillo. 1 Acdo. Núm. Exp. 924/2002.
Mac Eache Pereyra de Robles Susana su Suc. Sucesorio Familiar Jpvm. - L- Ampliación. 1 Acdo. Núm. Exp. 950/2014 Secc. Segunda.
Martínez Sánchez Teodula Juana vs. Fermín Jiménez César. Especial Familiar 2 Acdos. en Incidente. Núm. Exp. 606/2023 Bis. 4 Inc. de Cuestiones Inherentes a la Disol. del Vínculo Matrimonial.
Martínez Torres Sergio vs. León Sánchez Brenda. Ord. Civil Familiar Expedientillo. 1 Acdo. Núm. Exp. 910/2018.
Martínez Néstor Alejandro, su Sucesión. Sucesorio Familiar 1 Acdo. Núm. Exp. 1936/2016.
Mauricio Vilchis Lesly Guadalupe vs. González González Omar. Controversias del Orden Familiar 1 Acdo. Núm. Exp. 1464/2023.
Osorio Ybañez Merced su Suc. Sucesorio Familiar Expedientillo. 1 Acdo. Núm. Exp. 34/2020.
Quintana Candelario Sonia vs. Rosas Hernández Eric. Ord. Civil Familiar 2 Acdos. Núm. Exp. 1958/2023.
Reyes Hernández Alejandro. Sucesorio Familiar 1 Acdo. Núm. Exp. 630/1980.
Reyes Montes María José vs. Pérez Vázquez Erick. Controversias del Orden Familiar 1 Acdo. Núm. Exp. 832/2022.
Salazar Peña José Enrique Carlos su Suc. Sucesorio Familiar 1 Acdo. Núm. Exp. 748/2018.
Salazar Peña José Enrique Carlos su Suc. Sucesorio Familiar 2 Acdos. en Incidente. Núm. Exp. 748/2018 Bis. 2 Segunda Sección.
Vargas Viault Sandra Lorena vs. Aguirre Solorio Noé Efraín. Ord. Civil Familiar Incidente. 1 Acdo. en Incidente. Núm. Exp. 14/2021 Bis. 3 Inc. de Reduc. de Pensión Alimenticia.
Ávila Pietra Santa Bertha Beatriz vs. Ávila Pietra Santa Irma Dolores. Controversias del Orden Familiar Expedientillo. 1 Acdo. Núm. Exp. 2122/2022.
NO PUBLICADOS
Arriga Sánchez Ana Magaly vs. López León Ángel Arturo. Controversias del Orden Familiar 1 Acdo. Núm. Exp. 262/2024.
Barrera Saldaña María Luisa vs. Contreras García Jennifer Saraith. Controversias del Orden Familiar 1 Acdo. Núm. Exp. 260/2024.
Cervantes Villegas Francisco vs. López Aceves Mireya. Ord. Civil Familiar 1 Acdo. Núm. Exp. 266/2024.
Galicia Cabrera Eva vs. Flores Martínez Uriel. Controversias del Orden Familiar 1 Acdo. Núm. Exp. 276/2024.
Martínez Reyes Ángel Eduardo vs. López Salgado Marcela. Ord. Civil Familiar 1 Acdo. Núm. Exp. 268/2024.
Rodríguez Martínez Yubitza Andrea vs. Martínez Martínez Natalia. Controversias del Orden Familiar 1 Acdo. Núm. Exp. 274/2024.
Romero Salazar Pablo vs. Armenta Hidalgo María Leticia. Ord. Civil Familiar 1 Acdo. Núm. Exp. 258/2024.
Vega López Arturo su Sucesión. Sucesorio Familiar 1 Acdo. Núm. Exp. 252/2024.
AUDIENCIA
Capistrano Calderón Eloísa vs. Tzec Martín José Delfino. Controversias del Orden Familiar 1 Audiencia. Núm. Exp. 1058/2023.

EL SECRETARIO DE ACUERDOS
LIC. ALEJANDRO GUTIÉRREZ MARTÍNEZ

SECRETARÍA "B"
ACUERDOS DEL 22 DE FEBRERO DEL 2024

Aguirre Ballina Álvaro vs. Sánchez Delgado María Judith. Controversias del Orden Familiar 1 Acdo. Núm. Exp. 1897/2022.
Alcántara Reyes Estefani vs. Luna Villela David. Controversias del Orden Familiar 1 Acdo. en Incidente. Núm. Exp. 2191/2013 Inc. de Cump. y Pago Retroactivo de Pensiones Vencidas e Incremento Anual.
Alvarado Tapia José Alberto vs. Orozco Torres Guadalupe. Controversias del Orden Familiar 1 Acdo. Núm. Exp. 135/2024.
Bina Tolentino Axel Daniel vs. García Paulino Marlen. Controversias del Orden Familiar 1 Acdo. Núm. Exp. 2065/2021.
Calderón Ortiz Eduardo. Sucesorio Familiar 1 Acdo. en Incidente. Núm. Exp. 2477/2013 Inc. de Oposición a la Rendición de Cuentas.
Coeto Hernández Érika Georgina vs. Espitia Victoria Moisés. Controversias del Orden Familiar 1 Acdo. en Expedientillo. Núm. Exp. 1991/2022 Expedientillo.
Cortés Sanabria Rodrigo vs. Aguilar Rubio Atletl Tonazihuatl. Controversias del Orden Familiar 1 Acdo. en Expedientillo. Núm. Exp. 1613/2016.
Domínguez Silva Eder Bladimir vs. Andrea Victoria Martínez López. Controversias del Orden Familiar Entrega de Billete. 1 Acdo. Núm. Exp. 325/2020.
Espinosa Fuentes Omar Iván vs. Alejo Hernández Irene. Controversias del Orden Familiar 1 Acdo. Núm. Exp. 2095/2021.
Fernández Arredondo José Luis. Sucesorio Familiar 1 Acdo. Núm. Exp. 571/2005 Cuarta Sección.

SOLO CONSULTA
SOLO CONSULTA
SOLO CONSULTA

Ferreira Ochoa Daniel su Sucesión. Sucesorio Familiar 1 Acdo. Núm. Exp. 1765/2022.
Flores Olvera Ignacio vs. Hernández Ramírez Elizabeth. Ord. Civil Familiar 1 Acdo. Núm. Exp. 2151/2023.
Fuentes Gómez Altagracia su Suc. Sucesorio Familiar 1 Acdo. Núm. Exp. 295/2018.
Fuentes de María Romero Stephany. Juris. Voluntaria Familiar 1 Acdo. en Expedientillo. Núm. Exp. 1521/2021.
García Elizondo Sabina Herminia vs. Odriozola Mariscal Carlos Enrique. Ord. Civil Familiar 1 Acdo. en Expedientillo. Núm. Exp. 981/2009.
Godínez Rodríguez Ma. Alicia su Sucesión. Sucesorio Familiar 1 Acdo. Núm. Exp. 13/2024.
Gómez Juárez Diana Lorena vs. Orozco Novoa Daniel. Controversias del Orden Familiar 1 Acdo. Núm. Exp. 2071/2022.
González Beltrán Manuel vs. López González Ivon Elizabeth. Controversias del Orden Familiar 1 Acdo. Núm. Exp. 1745/2023.
González Vázquez Francisco Javier vs. Cinta Ramos Rosalía. Especial Familiar 1 Acdo. en Expedientillo. Núm. Exp. 489/2022.
Granados Morales María Delia vs. Nieto Granados Omar y Nieto Granados Ailed Yashu y Nieto Granados Raúl Héctor. Controversias del Orden Familiar 3 Acdos. Núm. Exp. 2251/2023.
Hernández Martínez Ana Lizbeth vs. Hernández Hernández Ramón. Controversias del Orden Familiar 1 Acdo. Núm. Exp. 1529/2023.
Hernández Méndez Miguel Ángel vs. Trejo Guevara María Victoria. Ord. Civil Familiar 1 Acdo. Núm. Exp. 55/2024.
Hernández Tello Yéssica Violeta vs. Deras Torres Tonatiuh. Especial Familiar 2 Acdos. en Incidente. Núm. Exp. 825/2019 Inc. de Compensación.
Hernández Tello Yéssica Violeta vs. Deras Torres Tonatiuh. Especial Familiar 1 Acdo. Núm. Exp. 825/2019 Tomo II del Principal.
Jiménez Huerta Juan vs. Guadalupe Cecilia López Anacleto. Controversias del Orden Familiar 1 Acdo. en Incidente. Núm. Exp. 245/1997 Inc. de Repocisión de Autos.
Juárez Aguilar Elizabeth vs. Cabañas Hernández Iván. Controversias del Orden Familiar 2 Acdos. Núm. Exp. 81/2024.
Ledesma Rubí Nemesia. Sucesorio Familiar 1 Acdo. en Amparo. Núm. Exp. 1305/1979 Amparo 1512/2023- II.
Ledesma Villagómez Marco Antonio. Int. 1 Acdo. Núm. Exp. 293/2008.
López Andrés María Guadalupe. Sucesorio Familiar 1 Acdo. en Expedientillo. Núm. Exp. 1435/2005.
Martínez Gómez Aurora su Sucesión. Sucesorio Familiar 1 Acdo. Núm. Exp. 577/2023.
Martínez Martínez Omar Eloy vs. Ábrego León Érika Yesenia. Controversias del Orden Familiar 3 Acdos. en Otros. Núm. Exp. 645/2020 Tomo Dos.
Méndez Faustino Geraldine Hosariz vs. Ramos Ruíz Mario Jesús. Controversias del Orden Familiar 1 Acdo. Núm. Exp. 1999/2016.
Méndez Gravos José Rodrigo vs. Guadalupe Orozco Flores. Especial Familiar 1 Acdo. Núm. Exp. 1961/2011.
Mercado Jiménez Yoana Teresa vs. Hernández Fuentes Alan Ulises. Controversias del Orden Familiar 1 Acdo. Núm. Exp. 213/2024.
Mondragón Palacios Nayelli vs. Mora González Alberto. Controversias del Orden Familiar 1 Acdo. Núm. Exp. 1999/2013 Inc. de Cancel. de Pensión Alimenticia.
Mondragón Ventura José Aldair vs. Monjaraz López Valeria Elizabeth. Controversias del Orden Familiar 1 Acdo. Núm. Exp. 1651/2023.
Morán Hernández John vs. Silva Juárez Nallely. Controversias del Orden Familiar 2 Acdos. en Incidente. Núm. Exp. 1447/2021 Inc. de Modificación de Convenio.
Moreno Vasconcelos Juan Humberto vs. Espejel Paz Xóchitl. Div. Nec. 1 Acdo. Núm. Exp. 1327/2008.
Morton Hirsch Vatami vs. Andrés Navarrete y Espinosa. Ord. Civil Familiar 1 Acdo. Núm. Exp. 453/2013 Tomo V.
Nuño Langre Carlos vs. Torres Ramos Maricela. Especial Familiar 1 Acdo. Núm. Exp. 337/2022.
Olvera Ortiz Eduardo vs. Medina Cordero Alma Guadalupe. Especial Familiar 1 Acdo. en Otros. Núm. Exp. 745/2003 Tomo II.
Palacios Guerrero Adriana vs. Vera Martínez Eduardo. Controversias del Orden Familiar 1 Acdo. Núm. Exp. 1111/2023.
Pantaleon Ruíz Andrés su Sucesión. Sucesorio Familiar 2 Acdos. Núm. Exp. 1415/2021.
Pérez Aguado Eufrocina vs. Mendoza Pérez Alejandrina. Controversias del Orden Familiar 1 Acdo. Núm. Exp. 1873/2023.
Pérez Camarena Jack Ezbai vs. Zacarías González Luz Oliva. Controversias del Orden Familiar 1 Acdo. Núm. Exp. 1125/2022.
Pérez Chaparro Mirza Viridiana vs. Piña Pérez Rafael. Especial Familiar 1 Acdo. Núm. Exp. 1809/2023.
Pérez Maríascal Martha Celeste vs. José Luis Alcalá Rivera. Controversias del Orden Familiar 1 Acdo. en Incidente. Núm. Exp. 99/2013 Inc. de Cancel. de Pensión Alimenticia.
Puebla Islas Valeria. Controversias del Orden Familiar 1 Acdo. en Otros. Núm. Exp. 1755/2021 Vía de Apremio.
Quevedo Carrillo Nadia Karen vs. Lozada Guerrero Octavio Daniel. Controversias del Orden Familiar 2 Acdos. en Otros. Núm. Exp. 373/2022 Tomo Dos.
Quintana Barbosa Fernando Jesús vs. Martínez López Alejandra de Jesús. Controversias del Orden Familiar 1 Acdo. Núm. Exp. 1709/2023.
Ramírez Romero Lucía vs. Martínez Trinidad Heriberto. Controversias del Orden Familiar 1 Acdo. Núm. Exp. 93/2023.
Ramírez Dorantes Carolina. Sucesorio Familiar 1 Acdo. Núm. Exp. 1113/2022.
Ramírez Rico Luis Enrique vs. San Juan Montiel Nataly Estephani. Controversias del Orden Familiar 1 Acdo. Núm. Exp. 133/2023.
Ramírez Sánchez José. Int. 1 Acdo. Núm. Exp. 261/2012.
Ramírez Valle Ramón su Suc. Sucesorio Familiar 1 Acdo. Núm. Exp. 337/2021.
Ramírez del Valle Jaime vs. Ramírez del Valle Mónica. Sucesorio Familiar 1 Acdo. Núm. Exp. 178/2024 Acumulado Al 463/2023.
Ramírez Silva Brenda Socorro vs. Banitez Hernández Juan Antonio. Controversias del Orden Familiar 1 Acdo. en Expedientillo. Núm. Exp. 247/2021.
Reyes Loera Lilia Guadalupe vs. Aedo Bonilla Israel Miguel. Especial Familiar 1 Acdo. Núm. Exp. 1875/2022.
Reyes Vargas María del Pilar su Sucesión. Sucesorio Familiar 1 Acdo. en Expedientillo. Núm. Exp. 2025/2022.
Rodríguez Bonilla Ramón vs. Ponce Santana Rosa María. Ord. Civil Familiar 1 Acdo. Núm. Exp. 153/2024.
Ruíz Bucio Santa Fabiola vs. Andrade Brizeño George. Controversias del Orden Familiar 1 Acdo. Núm. Exp. 173/2024.
Ruíz Salinas María Guadalupe vs. Aguirre Luna Daniel. Especial Familiar 1 Acdo. en Incidente. Núm. Exp. 2197/2011 Inc. de Cancel. de Pensión Alimenticia.
Saiz Trejo José Joaquín vs. Rairez Oropeza Lilia Angélica. Controversias del Orden Familiar 3 Acdos. en Otros. Núm. Exp. 139/2018 Tomo Tres.
Sanabrais Martín Yadira Isela vs. García Córdova Rogelio Enrique. Controversias del Orden Familiar 1 Acdo. Núm. Exp. 2211/2023 Comparecencia.
Sánchez Alejaldre Estefania Paola vs. Mejía Martín Luis Antonio. Controversias del Orden Familiar 3 Acdos. Núm. Exp. 1417/2023.
Sánchez García Ana Griselda vs. Antonio Mijangos Gilberto. Controversias del Orden Familiar 1 Acdo. Núm. Exp. 1643/2016.
Torres Ramos Verónica vs. Orozco Martínez Mario Gabriel y Román Orozco Alfredo. Controversias del Orden Familiar 1 Acdo. Núm. Exp. 263/2022.
Toxtega Xalate Felipe vs. Beltrán Comi Zoila. Especial Familiar 1 Acdo. Núm. Exp. 1749/2019.
Valdez Campillo José Manuel su Sucesión. Sucesorio Familiar 2 Acdos. Núm. Exp. 901/2022.
Valencia Pimentel Elsa Margarita vs. Amira Luz Niño Carreño y Eric Mendoza Valencia. Controversias del Orden Familiar 3 Acdos. en Incidente. Núm. Exp. 2241/2017 Inc. de Repos. de Autos.
Vázquez López María del Carmen vs. Soto Hernández Fernando. Controversias del Orden Familiar 1 Acdo. Núm. Exp. 2017/2015.
Villafaña Maya Norberto su Sucesión. Sucesorio Familiar 1 Acdo. Núm. Exp. 1693/2023.
Zárate Arriaga Jorge Enrique su Sucesión. Sucesorio Familiar 1 Acdo. Núm. Exp. 1499/2023.
Zavala Escutia Nancy Aelizabeth vs. Mario Madariaga Castro. Ord. Civil Familiar 1 Acdo. en Expedientillo. Núm. Exp. 965/2007.
Zavala Pérez María Guadalupe vs. Ortega Madrigal Leonardo. Especial Familiar 1 Acdo. en Expedientillo. Núm. Exp. 2061/2022.
Zúñiga Portilla Benicia vs. José Luis Almaraz Kladiano. Controversias del Orden Familiar 1 Acdo. Núm. Exp. 2297/2011.

NO PUBLICADOS

Blancas Gutiérrez Yoselin Rubí vs. Granados Valdez Cristofer. Controversias del Orden Familiar 1 Acdo. Núm. Exp. 225/2022.

AUDIENCIA

SOLO CONSULTA
SOLO CONSULTA
SOLO CONSULTA

Coello Vargas Rubén vs. Abada Martínez María Fernanda. Div. 272-B Ord. Civil Familiar. 1 Audiencia. Núm. Exp. 2049/2023.
Mondragón Ventura José Aldair vs. Monjaraz López Valeria Elizabeth. Platica Con Menor Controversias del Orden Familiar 1 Audiencia. Núm. Exp. 1651/2023.
Rodríguez Valdovinos Nancy Tatiana vs. Lugo Juárez Isarel. Cita para Sent. Especial Familiar. 1 Acdo. en Incidente. Núm. Exp. 1051/2022 Inc. de Alimentos.
Ruíz Servín Paola vs. Víctor Hugo Hernández Hernández. Cita a Sent. Especial Familiar. 1 Acdo. en Incidente. Núm. Exp. 329/2015 Inc. de Guarda y Custodia y Pago de Pensión Alimenticia.
Serna Ortega María Cruz. Ord. Civil Familiar. 1 Audiencia. Núm. Exp. 2213/2023.

LA SECRETARIA DE ACUERDOS
LIC. ELSA ISABEL RAMÍREZ RUÍZ

TRIGÉSIMO DE LO FAMILIAR

SECRETARÍA "A"
ACUERDOS DEL 22 DE FEBRERO DEL 2024

Alvarado Oviedo Jesús. Juris. Voluntaria Familiar Aceptan Cargos de Tutor y Curador Definitivos. 1 Acdo. Núm. Exp. 557/2021.
Bistrain Cortés Aldo vs. Alina Peredo Vizcaíno. Controversias del Orden Familiar Cecofam Rinde Informe. 1 Acdo. Núm. Exp. 569/2020.
Borbolla García Guillermo Miguel vs. Blanco Herrera Diana. Exh. Familiar 1 Acdo. en Exhorto. Núm. Exp. 299/2024.
Castillo Jacinto Diana Estefania vs. Cibrian Vallejo Alberto. Especial Familiar Se Ordena Oficios de Descuento por Conducto de Actuaria. 1 Acdo. Núm. Exp. 1441/2022.
Corona González Patricia Osiris vs. González Pérez Tomás. Controversias del Orden Familiar Demanda de Amparo Sin Suspensión. 1 Acdo. en Amparo. Núm. Exp. 81/2024 Amparo Indirecto 42/2024- II.
Cruz Pérez Rosita. Controversias del Orden Familiar Primera Secretaria Rinde Informe. 1 Acdo. Núm. Exp. 67/2008 Inc. de Reduc. DEpensión Alimenticia.
Díaz Zaragoza Marcela su Sucesión. Sucesorio Familiar Admisorio. 1 Acdo. Núm. Exp. 289/2024.
Fernández Fernández Federico Cresencio. Sucesorio Familiar Nueva Cedula de Notificación, Con Acompañamiento No Adhesión (Comentado y Corregido). 1 Acdo. Núm. Exp. 791/2021.
Franco Corro Salustia Tomasa vs. De la Fuente Ruíz Carlos Alberto. Especial Familiar Admisorio. 1 Acdo. Núm. Exp. 293/2024.
García Franco Raquel vs. Gil Contreras Alfredo. Exh. Familiar Radicación Exhorto. 1 Acdo. en Exhorto. Núm. Exp. 303/2024.
García Hernández Lucía Anayeli vs. Yáñez Valdivia Eduardo. Especial Familiar Admisorio. 1 Acdo. Núm. Exp. 297/2024.
González Castillo René vs. Lizbeth Rocío Moreno Elenes. Especial Familiar Federal Sobreseimiento Juic. Amparo. 1 Acdo. en Amparo. Núm. Exp. 957/2017 Amparo 1491/2023- I.
Gregorio Romano Julio Adán vs. Del Monte Negrete Yurithzi. Especial Familiar Copias Certificadas. 1 Acdo. Núm. Exp. 1897/2023.
Hernández Vázquez Azael vs. Helen Marisol Oropeza Cruz. Controversias del Orden Familiar Federal Informa que el Informe Justificado No Firmado. 1 Acdo. en Amparo. Núm. Exp. 595/2010 Amparo 72/2024.
Miranda Martínez Iliana Jazmín vs. Hernández Barrios Pedro Manuel. Controversias del Orden Familiar Girar Nuevo Oficio de Descuento. 2 Acdos. Núm. Exp. 249/2018.
Montero Astorga Angélica. Sucesorio Familiar Federal Queda Firme Sobreseimiento. 1 Acdo. en Amparo. Núm. Exp. 1843/2017 Amparo 1494/2023- I.
Moya Cervantes Beatriz Adriana vs. García Rivera Pablo. Controversias del Orden Familiar Aclaración de Nombre. 1 Acdo. en Expedientillo. Núm. Exp. 1483/2008.
Ojendiz Millán Jorge Luis vs. Silva Jiménez Luz María. Controversias del Orden Familiar No Comparecen. 1 Acdo. Núm. Exp. 1223/2023.
Ortega Cañedo Víctor Dorian vs. Leslie Vélez Peralta. Especial Familiar Deja Sin Efecto Citación para Sentencia. 1 Acdo. en Incidente. Núm. Exp. 753/2016 Inc. de Pensión Alimenticia.
Pérez Huitrón Estela su Sucesión. Sucesorio Familiar Sicor. 3 Acdos. Núm. Exp. 49/2024.
Rangel Santoyo Ana María su Sucesión. Sucesorio Familiar Dada Nueva Cuenta. 1 Acdo. Núm. Exp. 245/2024.
Romero Galbraith Verónica vs. Segura Figueroa Fernando. Controversias del Orden Familiar Proporciona Crup y Rfc Reduce Testigos. 1 Acdo. Núm. Exp. 2127/2023.
Téllez Allende Venancio vs. García María del Rosario. Ord. Civil Familiar No Ha Lugar Causar Estado Sent. Interl. 2 Acdos. en Incidente. Núm. Exp. 903/2003 Cancel. de Pensión Alimenticia.
Tovar Hernández José Carlos su Sucesión. Sucesorio Familiar Denunciante Solicita Aclaraciones. 1 Acdo. Núm. Exp. 2191/2023.
Vázquez Aguilar María del Rosario vs. Reyes Morán Daniel. Exh. Familiar Radicación Exhorto. 1 Acdo. en Exhorto. Núm. Exp. 305/2024.
Vera Vera Anselmo su Suc. vs. Sucesorio Familiar Escrito de Repudio y Comparecencias de Ratificación. 1 Acdo. Núm. Exp. 1321/2012.
AUDIENCIA
Castillo Jiménez Angélica vs. Medina Medina Joel Ángel. Aud. Se Difiere para Testimoniales Controversias del Orden Familiar 1 Audiencia. Núm. Exp. 301/2022.
Cejudo Olmos Mariana vs. Segura de la Luz Luis Daniel. #Platica Con Partes y Convn. Def. y Cláus. Provisional Alimentos Controversias del Orden Familiar 2 audiencias Núm. Exp. 927/2023.
Meza Campos Carol Alicia. Aud. 72 de la Ley de Acceso Actos Prejudiciales Familiar. 1 Acdo. en Otros. Núm. Exp. 265/2024 Cuad. Violencia.
Molina Dávila Delfina. Aud. Con Inventario y Proyecto de Partición Sucesorio Familiar. 1 Acdo. en Incidente. Núm. Exp. 405/2007 Inc. de Repos. de Autos.

SENTENCIAS DEFINITIVAS DEL 22 DE FEBRERO DEL 2024

Morales Escalante José Lorenzo vs. Núñez Ramírez Isidro su Sucesión. Ord. Civil Familiar Sent. Def. 1 Núm. Exp. 1525/2022

EL AUXILIAR POR MINISTERIO DE LEY:
LIC. HÉCTOR YAOTZIN GONZÁLEZ VELÁZQUEZ

SECRETARÍA "B"
ACUERDOS DEL 22 DE FEBRERO DEL 2024

Aguirre Ramírez Laura Marina vs. Simonelli Carlos Ernesto. Controversias del Orden Familiar Informe Subdirección de Intervención Psiclogica. 1 Acdo. Núm. Exp. 1970/2016 Bis. 1.
Alva Ruíz Alberto vs. Ramírez Campos Paloma. Controversias del Orden Familiar Cedula Sin Dilig. 1 Acdo. Núm. Exp. 2270/2023.
Arciniega Villanueva José Alberto su Sucesión. Sucesorio Familiar Fecha de Aud. del Art. 790. Agc. 1 Acdo. Núm. Exp. 1584/2022.
Báeza Morales Edna Nallely vs. Cano Pérez Luis Carlos. Controversias del Orden Familiar Llegada del Archivo Judicial. 1 Acdo. Núm. Exp. 1800/2021.
Balbuena Guerrero Salvador su Sucesión. Sucesorio Familiar Informe del Archivo Gral. de Notarias. 2 Acdos. Núm. Exp. 2212/2023.
Camerino Castro José vs. Ramírez Rodríguez María Olivia. Exh. Familiar Radicación Exhorto. 1 Acdo. en Exhorto. Núm. Exp. 306/2024.
Castañón Flores Flor María vs. José Jesús Gasca Saldaña. Controversias del Orden Familiar Informe. 1 Acdo. Núm. Exp. 832/2019.
Cazares Bustos Karla Denisse vs. Olvera Melo Orlando. Controversias del Orden Familiar Girar Oficio. 1 Acdo. Núm. Exp. 1942/2022.
Cerón López Rosalío Eliseo vs. Escobar Vargas María Luisa. Especial Familiar Cedula Pract. 1 Acdo. Núm. Exp. 2196/2023.
Chong Martínez Erik Ramses y Ayala Caballero María Angélica. Juris. Voluntaria Familiar Oficio D. 2 Acdos. Núm. Exp. 1460/2023.
Córdova Sánchez Héctor Armando vs. Espinosa Luna Santa Esmeralda. Controversias del Orden Familiar Aud. Platica Con Partes. 1 Acdo. Núm. Exp. 406/2023.
Cota Pelatos Leonor su Sucesión. Sucesorio Familiar Exhibe Minuta. Agc. 2 Acdos. Núm. Exp. 284/2023.
Domínguez Valencia Jacqueline vs. Christopher Israel Lebrija Moreno. Ord. Civil Familiar Aud. Platica Con Partes. 1 Acdo. en Incidente. Núm. Exp. 858/2020 Liquidación de la Sociedad Conyugal.
García Morales Elena vs. González Romero Agustín Anastacio. Especial Familiar Ratificado que Sea el Escrito de Allanamiemto, Se Acordara Lo Conducente. 1 Acdo. Núm. Exp. 2180/2023.
Gutiérrez Katze Agustín Wallace Hampton vs. Maika Elena Chávez Ruíz. Ord. Civ. por Notf. 1 Acdo. Núm. Exp. 1340/2010.

SOLO CONSULTA
SOLO CONSULTA
SOLO CONSULTA

Hernández Dorantes María Isabel vs. Lucio León Pérez. Especial Familiar Elaboración Cedula. Agc. 1 Acdo. Núm. Exp. 1174/2013.
Hernández García Juan Carlos vs. Lujano de la Cruz Marissa Helena. Especial Familiar Cedula Pract. 1 Acdo. Núm. Exp. 58/2024.
Hernández Zamora Angélica. Juris. Voluntaria Familiar Acept. de Cargo de Tutriz. Agc. 2 Acdos. Núm. Exp. 1672/2022.
Hou Simg Andrés. Sucesorio Familiar Inc. de Remoción de Albacea. 1 Acdo. en Incidente. Núm. Exp. 882/2018 Inc. de Remoción de Albacea.
Huerta Graciana su Sucesión. Sucesorio Familiar Sicor. 1 Acdo. Núm. Exp. 1760/2023.
Jacinto Ortiz Érika Ruby vs. Gerson Elías Espinosa. Controversias del Orden Familiar Dada Cuenta Agravios. 1 Acdo. Núm. Exp. 800/2020.
Jiménez García María Angélica vs. Acevedo Acevedo Wenceslao Javier. Especial Familiar Girar Oficio. 1 Acdo. Núm. Exp. 2052/2023.
Jiménez Reyes José Armando su Sucesión. Sucesorio Familiar Acept. de Cargo de Albacea. 2 Acdos. Núm. Exp. 390/2023.
Labana Texcalpa Irma vs. Navarrete Mateos Vicente. Especial Familiar Cedula Pract. 1 Acdo. en Incidente. Núm. Exp. 688/2022 Inc. Cancel. de Pensión.
Lara Muñoz Carolina vs. Tejeda Meza Guillermo. Controversias del Orden Familiar Federal Difiere Aud. Incidental. 1 Acdo. en Amparo. Núm. Exp. 232/2023 Amparo 79/2024/Iii[V].
López Aguascalientes Berenice vs. Herrera Olmedo Omar Daniel. Ord. Civil Familiar Elaborar Cedula. 1 Acdo. Núm. Exp. 454/2023.
López Luna Manuel. Sucesorio Familiar Girar Oficio Agc. 1 Acdo. Núm. Exp. 500/2012.
Luna Cruz Fernanda Itzel Etreum vs. Luna Campos Fermín Víctor. Especial Familiar Llegada del Archivo Judicial. 1 Acdo. Núm. Exp. 1582/2022.
Malpica Velázquez Roberto vs. Martínez Vera Estephania Susana. Controversias del Orden Familiar Autorizaciones. 1 Acdo. Núm. Exp. 1414/2023.
Manzano Águila J Daniel. Juris. Voluntaria Familiar Ejecutoriada. 1 Acdo. Núm. Exp. 2234/2023.
Martínez Rivera Cristina vs. Ortega Fajardo Jesús Fernando. Especial Familiar Admisorio. 1 Acdo. Núm. Exp. 290/2024.
Martínez Vázquez Tomás su Sucesión. Sucesorio Familiar Cedula Pract. 1 Acdo. Núm. Exp. 1694/2023.
Monroy Figueroa Aurora su Sucesión. Sucesorio Familiar Se Declara Firme Auto. 1 Acdo. Núm. Exp. 1060/2023.
Monroy Figueroa Aurora su Sucesión. Sucesorio Familiar Se Declara Firme. 1 Acdo. Núm. Exp. 1060/2023 Segunda Sección.
Osorio Martínez Blanca Estela vs. González Rodríguez Eder. Ord. Civil Familiar Llegada del Archivo Judicial. 1 Acdo. Núm. Exp. 494/2023.
Pérez Manzanero Gina Chiquinquira vs. David Flores Cortés. Especial Familiar Informe Subdirección de Intervención Psiclogica. 1 Acdo. en Incidente. Núm. Exp. 692/2021 Inc. de Cambio de Guarda y Custodia.
Portilla Ceballos Larissa Elena vs. Vieyra Rvera Mauro Israel. Controversias del Orden Familiar Dada Cuenta Se Declara Firme el Auto. 1 Acdo. Núm. Exp. 1984/2021.
Pozos Martínez Daniel Alejandro vs. Chávez Cruz Elizabeth. Controversias del Orden Familiar Admisorio. 1 Acdo. Núm. Exp. 292/2024.
Ramírez Montes de Oca Andrea Arabella vs. Guillermo Enrique Estrada Adán. Controversias del Orden Familiar Deja Sin Efecto Citación para Sentencia. 1 Acdo. Núm. Exp. 1808/2016.
Ramón Contreras Guillermo su Sucesión. Sucesorio Familiar Se Aprueba Secc. Segunda. 1 Acdo. Núm. Exp. 702/2022.
Rdoriguez Trejo Zulami Natalia vs. Valdez Gómez Catalina su Sucesión y Martínez Pérez Sagrario de Jesús. Ord. Civil Familiar Validación Sicor. 2 Acdos. Núm. Exp. 508/2023.
Rodríguez Aguilera Sandra vs. Bernardo Patiño Hernández. Especial Familiar Cedula Sin Dilig. 1 Acdo. Núm. Exp. 1296/2019.
Rodríguez Díaz Carlos Alberto vs. Mendoza Arévalo Jazmín Guadalupe. Controversias del Orden Familiar Cedula Sin Dilig. 2 Acdos. Núm. Exp. 1870/2023.
Rojas Ordóñez Monserrat Lizbeth vs. Ángeles Rangel Luis Fernando. Controversias del Orden Familiar Informe. 1 Acdo. Núm. Exp. 2264/2023.
Rojas Rodríguez Ana Laura vs. Óscar Yáñez Alonso. Controversias del Orden Familiar Cedula Pract. 1 Acdo. Núm. Exp. 608/2018.
Rojas Rodríguez Ana Laura vs. Óscar Yáñez Alonso. Controversias del Orden Familiar Cedula Pract. 1 Acdo. en Incidente. Núm. Exp. 608/2018 Inc. de Pensiones Vencidas Provisionales del Periodo de Mayo 18 a Enero 23.
Romero Avecilla Carolina vs. Eduardo Macías Pérez. Especial Familiar Informe. 1 Acdo. Núm. Exp. 578/2019.
Rubio Meléndez Héctor vs. Rubio Meléndez José Luis y Rubio Meléndez María Matilde y Rubio Meléndez Nora. Controversias del Orden Familiar Sala Solicita Cump. Requerimiento. 2 Acdos. Núm. Exp. 1244/2022.
Ruíz Salgado Marianella Alejandra vs. Escamilla Segovia Nevid. Controversias del Orden Familiar Informe Subdirección de Intervención Psiclogica. 1 Acdo. Núm. Exp. 1714/2022.
Salazar Godínez Aurelio. Int. por Notificada. Agc. 1 Acdo. Núm. Exp. 1508/2009.
Toledo Reyes Joel vs. Oxana Polskaya. Controversias del Orden Familiar Informe Dif Remite Inform de Estudiso Psicologicos y Se Señala Fecha de Audiencia. 1 Acdo. Núm. Exp. 452/2019.
Trejo Hernández Juan su Sucesión. Sucesorio Familiar Informe. 1 Acdo. Núm. Exp. 152/2024.
Trujillo Carrión Bertha Alicia. Sucesorio Familiar Aud. 801. 1 Acdo. Núm. Exp. 996/2023.
Trujillo Casas Francisco. Sucesorio Familiar Autorizacón. 1 Acdo. Núm. Exp. 842/2020.
Valencia Márquez Nadia Yasmín vs. Mauricio Josuél Guevara Valdez. Especial Familiar Revocación. 1 Acdo. Núm. Exp. 714/2016.
Vázquez Alarcón Samuel Marlho Iván vs. Ramírez Reséndiz Margarita. Especial Familiar Cedula Pract. 1 Acdo. Núm. Exp. 1656/2023.
Vázquez Colula Fátima vs. Vázquez Torres Antonio. Controversias del Orden Familiar Autr. Séptimo Parrafo. 1 Acdo. Núm. Exp. 1226/2021.
Villanueva Sánchez Álvaro Rafael vs. Villanueva Sánchez Álvaro. Sucesorio Familiar Rebeldia. 1 Acdo. en Incidente. Núm. Exp. 1072/2021 Inc. de Remoción de Albacea.
Zárate Arriaga María vs. Sucesorio Familiar No Ha Lugar, a Girar Oficio Archivo Judicial Los Documentos Obran en el Seguro Dl Juzgado. 1 Acdo. Núm. Exp. 378/1998.
MAL PUBLICADOS
Cruz Ramírez Raquel. Sucesorio Familiar Inicia Secc. Tercera. 1 Acdo. Núm. Exp. 2352/2015.
AUDIENCIA
Arroyo Alcalá Adriana vs. Eduardo García Gordillo. Aud. Especial Familiar. 1 Acdo. en Incidente. Núm. Exp. 1188/2019 Inc. Liquidación Sociedad Conyugal.
Cerón Sosa Sara vs. López Rodríguez Armando. #Audiciencia 272b y Sent. Def. Especial Familiar. 1 Audiencia. Núm. Exp. 1994/2023.

EL SECRETARIO DE ACUERDOS
LIC. ISRAEL GONZÁLEZ CARRASCO

TRIGÉSIMO PRIMERO DE LO FAMILIAR

SECRETARÍA "A"
ACUERDOS DEL 22 DE FEBRERO DEL 2024

Acevedo Martínez Marcelina Margarita. Juris. Voluntaria Familiar Tomo II Principal. 1 Acdo. Núm. Exp. 1447/2005 Tomo II Principal.
Alavez Ruíz Juvencio. Sucesorio Familiar Secc. Primera. 1 Acdo. Núm. Exp. 625/2004 Bis. 1.
Alvarado Flores José Javier vs. Notaria Pública Número 126 del Estado de México Licenciado Salvador Ximénez Esparza. Ord. Civil Familiar Tomo II Secc. Primera. 1 Acdo. Núm. Exp. 1789/2016 Tomo II.
Álvarez Villa Dolores. Sucesorio Familiar Secc. Primera. 1 Acdo. Núm. Exp. 385/2022.
Argumedo Medina María Concepción. Sucesorio Familiar Secc. Segunda. 1 Acdo. Núm. Exp. 875/2022 Segunda Sección.
Ayala Maay Imelda vs. Hernández García Emanuel. Especial Familiar 1 Acdo. Núm. Exp. 1283/2023 Principal.
Badillo Torres Diego vs. Correu León de la Barra Karime. Especial Familiar Inc. para Regular Las Consecuencias Inherentes a la Disol. del Matrimonio. 1 Acdo. en Incidente. Núm. Exp. 785/2022 Inc. de Consecuencias Inherentes.
Báez Castillo José Manuel vs. Laura Francisca García Alvarado. Div. Incausado 1 Acdo. Núm. Exp. 1949/2010.

SOLO CONSULTA
SOLO CONSULTA
SOLO CONSULTA

Bautista García Mónica vs. Camarillo Rojas Alexis Agustín. Exh. Familiar Exhorto. 1 Acdo. en Exhorto. Núm. Exp. 317/2024.
Bonilla Torres Amelia. Sucesorio Familiar 1 Acdo. Núm. Exp. 763/2020.
Capultitla González Fernando Misael. Juris. Voluntaria Familiar 1 Acdo. Núm. Exp. 211/2024.
Carmona Ramírez Natalia vs. Reyes Vázquez José Antonio. Exh. Familiar Exhorto. 1 Acdo. en Exhorto. Núm. Exp. 307/2024.
Casas Murguía Jorge Antonio vs. Rico Pineda Mariela. Especial Familiar 1 Acdo. en Expedientillo. Núm. Exp. 343/2011.
Cazadero Núñez Laura Adriana Guadalupe vs. Lugo Galicia Ricardo. Controversias del Orden Familiar 2 Acdos. Núm. Exp. 63/2024.
Centella Zamano Manuel. Sucesorio Familiar 1 Acdo. Núm. Exp. 2013/2022.
Chávez Mata Miguel Ángel vs. Nieto Cruz María del Rayo. Especial Familiar Inc. de Consecuencias Inherentes. 1 Acdo. en Incidente. Núm. Exp. 1547/2021 Inc. Inherentes a la Disol. del Vinculo Matrimonial.
Colín Velasco Luis Enrique vs. Jiménez Valle Alejnadra Jéssica. Especial Familiar 1 Acdo. Núm. Exp. 1669/2023.
Cornejo Suárez Armando vs. Avendaño Vargas Saren. Especial Familiar Tomo IV Inc. de Consecuencias Inherentes. 3 Acdos. en Incidente. Núm. Exp. 855/2019 Tomo IV Inc. para Regular Las Consecuencias Inherentes a la Disol. del Matrimonio.
Dávila Mora Bani Kesia vs. Flores Domínguez Bulmaro. Exh. Familiar Exhorto. 1 Acdo. en Exhorto. Núm. Exp. 309/2024.
Delgado Hernández José Remedios. Sucesorio Familiar 2 Acdos. Núm. Exp. 169/1997 Cuarta Sección.
Delgado León María Fernanda vs. Zepeda Hernández Román Darío. Especial Familiar 1 Acdo. Núm. Exp. 1793/2023.
Durán Lara José. Sucesorio Familiar Secc. Primera. 1 Acdo. Núm. Exp. 2257/2019.
Esteves García Elizabeth Araceli vs. González Vásquez Francisco Omar. Controversias del Orden Familiar 1 Acdo. Núm. Exp. 245/2024.
Estrada Rodríguez Miguel Humberto. Juris. Voluntaria Familiar 1 Acdo. Núm. Exp. 1775/2010 Tomo II Principal.
Fuentes Hernández Georgina vs. Bohórquez Loaeza Vicente Daniel. Especial Familiar Tomo III Liquidación de Sociedad Conyugal. 1 Acdo. Núm. Exp. 1493/2017 Tomo III Liquidación de Sociedad Conyugal.
García Calzada Fabiola vs. Ojeda Escoto Juan Carlos. Controversias del Orden Familiar Tomo IV Principal. 1 Acdo. Núm. Exp. 1213/2019 Tomo IV Principal.
García Gómez Edmundo. Sucesorio Familiar Secc. Segunda. 1 Acdo. Núm. Exp. 863/2023 Secc. Segunda.
Gil Amado Jorge vs. Caballero Martínez María Concepción. Especial Familiar Aud. 272 A. 1 Acdo. Núm. Exp. 2017/2023.
Gómez Santisteban Fernando Alberto. Sucesorio Familiar 1 Acdo. Núm. Exp. 659/2021.
González Castro Arturo vs. Ornelas Juárez Paola Edith. Controversias del Orden Familiar Tomo II Principal. 1 Acdo. Núm. Exp. 1763/2021.
González Castro Pilar Viridiana vs. Flores González Ulises. Controversias del Orden Familiar 1 Acdo. Núm. Exp. 505/2022.
González Reyes María. Sucesorio Familiar Devo Arch Tomo II Secc. Primera. 1 Acdo. Núm. Exp. 1787/2014.
Guillén Guevara Raúl Eduardo vs. Guillén Martínez José Eduardo. Controversias del Orden Familiar Tomo II Principal. 1 Acdo. Núm. Exp. 1678/2023 Tomo II Principal.
Gutiérrez Carranza Miguel Ángel vs. Zepeda Martínez Teresa. Especial Familiar 1 Acdo. Núm. Exp. 297/2024.
Gutiérrez Gómez Marco Antonio. Especial Familiar Tomo II Principal. 1 Acdo. Núm. Exp. 523/2013 Tomo II Principal.
Henandez Delgado Ricardo Iván vs. Mejía Pineda Vanessa Michelle. Controversias del Orden Familiar Tomo IV Principal. 1 Acdo. Núm. Exp. 753/2021 Tomo IV Principal.
Hernández Guerrero Victorino. Sucesorio Familiar Secc. Segunda. 1 Acdo. Núm. Exp. 2127/2022 Secc. Segunda.
Hernández Medina Miguel Sebastián. Juris. Voluntaria Familiar 1 Acdo. Núm. Exp. 947/2020.
Hernández Medrano Martha Leticia vs. Méndez Pérez Gabriel Emmanuel. Controversias del Orden Familiar Principal. 1 Acdo. Núm. Exp. 1695/2016.
Huerta Castillo Elpidio. Sucesorio Familiar 1 Acdo. Núm. Exp. 1145/2022.
Hurtado Santana Carlos vs. Vázquez López Norma Angélica. Exh. Familiar Exhorto. 1 Acdo. en Exhorto. Núm. Exp. 305/2024.
Ibáñez Flores Ana Lucía vs. Mendoza Martínez Edgar Leonel. Controversias del Orden Familiar Inc. de Modificación de Convenio. 1 Acdo. Núm. Exp. 935/2020 Inc. de Modificación de Convenio.
Jardinez Pérez Alejandro vs. Sanabria Morán Zaira Lucero. Especial Familiar Principal. 1 Acdo. Núm. Exp. 433/2019.
Jiménez Zavala Miriam vs. Eliud Zamora Hernández. Controversias del Orden Familiar Inc. de Cancel. y Reduc. de Pensión Alimenticia. 1 Acdo. en Incidente. Núm. Exp. 91/2015 Inc. de Cancel. y Reduc. de Pensión Alimenticia.
León y Villaverde Alfonso. Sucesorio Familiar Secc. Cuarta. 1 Acdo. Núm. Exp. 483/2019 Secc. Cuarta.
López Allende Dora Beatriz. Sucesorio Familiar 1 Acdo. Núm. Exp. 975/2018.
López Cortez Elías. Sucesorio Familiar 1 Acdo. Núm. Exp. 287/2024.
López Zola Argelia Haydee vs. Gamboa Ramos Eduardo. Controversias del Orden Familiar 1 Acdo. Núm. Exp. 2041/2023.
Lorenzo Reyes Laura Libertad vs. Bernal Ramírez Bryan Steven. Controversias del Orden Familiar Tomo IV Principal. 1 Acdo. Núm. Exp. 303/2021 Tomo IV Principal.
Martínez Hernández Maribel Montserrat vs. Jiménez Medina Francisco. Especial Familiar 1 Acdo. Núm. Exp. 1137/2023 Principal.
Martínez Mejía Irma. Sucesorio Familiar 1 Acdo. Núm. Exp. 209/2024.
Mejía Martínez María Elena vs. Castro Díaz Leal Marcelo. Especial Familiar 1 Acdo. Núm. Exp. 105/2024.
Mendoza Reynoso José. Sucesorio Familiar Secc. Cuarta. 1 Acdo. Núm. Exp. 937/2017.
Mérida Mendoza Estefania vs. López Arroyo Jorge Alberto. Especial Familiar 1 Acdo. Núm. Exp. 561/2021.
Molina Ramírez María Natividad su Sucesión y/o María Natividad Molina y/o Ma. Natividad Molina y/o María Natividad Molina R. y/o Natividad Molina Ramírez y/o Natividad Molina R. Sucesorio Familiar Secc. Primera. 1 Acdo. Núm. Exp. 151/2022.
Molina Ramírez María Natividad su Sucesión y/o María Natividad Molina y/o Ma. Natividad Molina y/o María Natividad Molina R. y/o Natividad Molina Ramírez y/o Natividad Molina R. Sucesorio Familiar Secc. Segunda. 1 Acdo. Núm. Exp. 151/2022 Secc. Segunda.
Montiel Jiménez Enrique. Sucesorio Familiar 1 Acdo. Núm. Exp. 283/2024.
Moreno Enríquez Francisco vs. García Guevara Mireya. Especial Familiar Inc. de Modificación de Régimen Convivencias. 1 Acdo. en Incidente. Núm. Exp. 573/2010 Inc. de Modificación de Régimen Convivencias.
Moreno Romero Trinidad. Sucesorio Familiar Secc. Cuarta. 1 Acdo. Núm. Exp. 2079/2015 Cuarta Sección.
Muñoz Peñaflor Clara. Sucesorio Familiar 1 Acdo. Núm. Exp. 277/2021.
Olguín Enciso Jonathan vs. Martínez López María Fernanda. Especial Familiar 1 Acdo. Núm. Exp. 89/2024.
Olivares Nyssen Verónica. Juris. Voluntaria Familiar Tomo II Principal. 1 Acdo. Núm. Exp. 717/2002 Tomo II Principal.
Ortiz Aub María Eugenia Teresa. Juris. Voluntaria Familiar Tomo II Principal. 1 Acdo. Núm. Exp. 1273/2015 Tomo II.
Oviedo López Pamela Imelda vs. Pérez Morales Benjamín. Controversias del Orden Familiar Tomo IV Inc. de Cambio de Guarda y Custodia. 1 Acdo. en Incidente. Núm. Exp. 1295/2019 Tomo IV del Inc. de Cambio de Guarda y Custodia.
Pacheco Pozos Reyes. Controversias del Orden Familiar Secc. Segunda. 1 Acdo. Núm. Exp. 817/2015 Segunda Sección.
Peón Segura Sandra. Gómez Peón Santiago. Gómez Peón Inés vs. Gómez Schiaffino Mariano. Controversias del Orden Familiar Tomo III Principal. 1 Acdo. Núm. Exp. 1157/2023 Tomo III Principal.
Pimentel Bello Dercy Pamela vs. Fabián Meneses Ricardo. Especial Familiar Inc. para Regular Las Consecuencias Inherentes a la Disol. del Matrimonio. 1 Acdo. Núm. Exp. 577/2023 Inc. para Regular Las Consecuencias Inherentes a la Disol. del Matrimonio.
Portugues Flores Carlos. Sucesorio Familiar Expedientillo. 2 Acdos. Núm. Exp. 2179/2011.
Posadas Martínez Yésica vs. Hurtado Martínez Carlos Alberto. Especial Familiar Aud. 272 A. 1 Acdo. Núm. Exp. 395/2023.
Quintana Pérez Aurora vs. José Trinidad Vargas Castañeda. Controversias del Orden Familiar 1 Acdo. Núm. Exp. 187/2014.

SOLO CONSULTA
SOLO CONSULTA
SOLO CONSULTA

Quintanar Ruíz Cecilia vs. Gama Herrera Jorge Alberto. Controversias del Orden Familiar Tomo II Principal. 1 Acdo. Núm. Exp. 1621/2023 Tomo II Principal.
Quiroga Verónica Muñiz vs. Barrera Jeremy Manuel Rosales. Controversias del Orden Familiar 1 Acdo. Núm. Exp. 77/2024.
Ramírez García Sandra Aidé vs. Víctor Hugo Moreno Morales. Controversias del Orden Familiar Inc. de Cancel. de Pensión de Alimentos. 1 Acdo. en Incidente. Núm. Exp. 237/2006 Inc. de Cancel. de Pensión de Alimentos.
Ramírez García Sandra Aidée vs. Víctor Hugo Moreno Morales. Controversias del Orden Familiar Principal. 1 Acdo. Núm. Exp. 237/2006 Principal.
Ramírez Villa Fabiola Azucena vs. Méndez Gutiérrez Roberto. Controversias del Orden Familiar 1 Acdo. Núm. Exp. 1427/2017.
Ramírez Márquez María Elena Elva. Juris. Voluntaria Familiar Tomo II Principal. 1 Acdo. Núm. Exp. 1647/1999 Tomo II Principal.
Registro de Tutores y Curadores. Ord. Civil Familiar Tomo II Principal. 1 Acdo. Núm. Exp. 25/2000.
Ríos Villanueva Sarai vs. Saldaña Plata Hugo Omar. Controversias del Orden Familiar 1 Acdo. Núm. Exp. 115/2024.
Rivera Sánchez Carla Iveth vs. Luis Israel Figueroa Lemus. Controversias del Orden Familiar Tomo II Principal. 1 Acdo. Núm. Exp. 269/2013.
Rodríguez Cardona Miriam vs. Hilario Hernández Víctor Manuel. Especial Familiar 1 Acdo. Núm. Exp. 2045/2023.
Rodríguez González Claudia Yadira vs. Rodríguez Canchola Juan Luis. Controversias del Orden Familiar Tomo II Principal. 1 Acdo. Núm. Exp. 823/2023 Tomo II Prinicipal.
Rodríguez Martínez Ramón Efrén. Sucesorio Familiar Secc. Segunda. 1 Acdo. Núm. Exp. 1299/2022 Secc. Segunda.
Rodríguez Santiago Samanta Andrea vs. Hernández Vaca Jorge Armando. Especial Familiar 1 Acdo. Núm. Exp. 435/2023.
Rodríguez Barroso Érica vs. Alfonso Zamora Quintana. Controversias del Orden Familiar Inc. de Cancel. de Pensión Alimenticia. 1 Acdo. Núm. Exp. 1467/2018 Inc. de Cancel. de Pensión Alimenticia.
Román Solórzano Marco Antonio vs. Sandra Torres Rogelio. Especial Familiar Principal. 1 Acdo. Núm. Exp. 975/2010.
Romero Nájera María de Lourdes vs. Zarco González José Artemio. Especial Familiar Inc. para Regular Las Consecuencias Inherentes a la Disol. del Matrimonio. 1 Acdo. en Incidente. Núm. Exp. 799/2023 Inc. para Regular Las Consecuencias Inherentes a la Disol. del Matrimonio.
Salcedo Sandoval Felipe. Sucesorio Familiar Secc. Segunda. 1 Acdo. Núm. Exp. 1561/2021 Secc. Segunda.
Sánchez Enciso Norma Juana vs. Zayas Hernández Luis Miguel. Controversias del Orden Familiar Inc. de Cesación y Modificación de Pensión Alimenticia. 1 Acdo. en Incidente. Núm. Exp. 253/2019 Inc. de Cesación y Modificación de Pensión Alimenticia.
Santillán Juárez José Demetrio Enrique y/o José Santillán Juárez. Sucesorio Familiar Expedientillo. 2 Acdos. Núm. Exp. 1849/2021 Tomo II Principal.
Segovia Díaz Leticia vs. Vázquez Cinto Eduardo Manuel. Especial Familiar 1 Acdo. Núm. Exp. 25/2024.
Serrano Reyna Alejandro vs. Serrano Gutiérrez José Leonardo. Controversias del Orden Familiar Tomo II Inc. de Cancel. de Pensión Alimenticia. 2 Acdos. en Incidente. Núm. Exp. 1891/2011 Tomo II del Inc. de Cancel. de Pensión Alimenticia.
Sosa y Santaella Germán. Sucesorio Familiar Expedientillo. 1 Acdo. Núm. Exp. 499/2015.
Torres Calapiz Mariana vs. Fonseca de Anda Miguel Ángel. Especial Familiar 1 Acdo. Núm. Exp. 1105/2021
Torres Montes María Fernanda vs. Alvarado Valderrama Carlos Manuel. Especial Familiar 2 Acdos. Núm. Exp. 83/2024.
Urrutia y Méndez Luis Humberto. Sucesorio Familiar Tomo II Secc. Primera. 1 Acdo. Núm. Exp. 5/2012 Secc. Segunda.
Vargas Badillo Jorge Luis vs. Alvarado Ortiz Ilce Araceli. Controversias del Orden Familiar Tomo IV Principal. 1 Acdo. Núm. Exp. 435/2022 Tomo IV Principal.
Villagómez Sánchez Dulce Lizbeth vs. Carmona Torres Arturo Saúl. Controversias del Orden Familiar 1 Acdo. Núm. Exp. 2221/2023.
Villalba Pérez Alejandra vs. Enríquez Martínez Julio. Especial Familiar 1 Acdo. Núm. Exp. 1221/2023 Principal.
Villanueva Zamora Consuelo. Sucesorio Familiar 1 Acdo. Núm. Exp. 429/2020.
Zafra Luna Arturo Jesús vs. Jéssica Reyes Rincón. Controversias del Orden Familiar Comparec. Billete Febrero 2024. 1 Acdo. en Incidente. Núm. Exp. 1159/2012 Tomo III Inc. de Cambio de Guarda y Custodia.
Zaragoza Castañeda María de Los Ángeles vs. Barreto Zaragoza Edith Adriana. Controversias del Orden Familiar 1 Acdo. Núm. Exp. 841/2016.
Zúñiga Hidalgo Miriam Rufina. Juris. Voluntaria Familiar Tomo II Principal. 2 Acdos. Núm. Exp. 1709/2008 Tomo II Principal.

AUDIENCIA

Castillo Álvarez Flavia. Aud. 805 Sucesorio Familiar. 1 Audiencia. Núm. Exp. 1991/2022.
Gómez Porter Pablo Francisco vs. Manoucheca Amilcar Ashline Paul. Aud. de Ley Especial Familiar. 1 Audiencia. Núm. Exp. 827/2023.
Ramírez Fragoso Arely Guadalupe vs. Rafael Ramírez Castro. Aud. de Ley Controversias del Orden Familiar 1 Audiencia. Núm. Exp. 2261/2015.

SENTENCIAS INTERLOCUTORIAS

Aguilar García Adrián vs. Velázquez Lozano Paola Victoria. Especial Familiar Sent. 1 Núm. Exp. 1209/2023 Principal
Báez Sánchez María Nelly vs. Jacinto Vázquez Edgar Federico. Especial Familiar Sent. 1 Núm. Exp. 1581/2023 Principal
Soto Mendoza Leonardo vs. Cervantes Meléndez Adriana Lizbeth. Especial Familiar Sent. 1 Núm. Exp. 1769/2023

LA SECRETARIA DE ACUERDOS
LIC. CRISTINA CÓRDOBA GARCÍA

SECRETARÍA "B"
ACUERDOS DEL 22 DE FEBRERO DEL 2024

Abad Leal Luis vs. Abad Leal Jesús Eustaquio. Sucesorio Familiar Tomo II Principal. 1 Acdo. Núm. Exp. 806/2017 Tomo II de la Secc. Primera.
Aguirre García Jorge Arturo. Juris. Voluntaria Familiar Tomo II. 1 Acdo. Núm. Exp. 1712/2012 Bis. 1 Tomoii.
Alejo Reséndiz María Antonia. Juris. Voluntaria Familiar 1 Acdo. Núm. Exp. 1228/2021.
Alva y Ortiz Guadalupe. Sucesorio Familiar 1 Acdo. Núm. Exp. 1116/2023.
Alvarado Martínez María de la Luz. Ord. Civil Familiar 1 Acdo. Núm. Exp. 1746/2011.
Aparicio López Abel vs. Albores Loeza Martha Eugenia. Controversias del Orden Familiar Tomo II. 1 Acdo. Núm. Exp. 1672/2022 Tomo II.
Aranda Muñoz Vanya Viridiana vs. Inza Flores Alejandro. Especial Familiar 1 Acdo. en Incidente. Núm. Exp. 426/2022 Tomo II del Inc. de Consecuencias Inherentes a la Disol. del Vínculo Matrimonial.
Arauz del Río Eduardo Antonio. Juris. Voluntaria Familiar 1 Acdo. Núm. Exp. 1394/2023 Principal.
Bahena Juárez Roberto Carlos vs. Cruz Cruz Irari Iliana. Controversias del Orden Familiar 1 Acdo. Núm. Exp. 1534/2023 Principal.
Bahena Juárez Roberto Carlos vs. Cruz Cruz Irari Iliana. Controversias del Orden Familiar 5 Acdos. Núm. Exp. 1534/2023 Tomo II.
Barrios Villanueva Adán. Sucesorio Familiar 1 Acdo. Núm. Exp. 274/2024.
Baz Anguiano Juan José. Sucesorio Familiar Secc. Segunda. 1 Acdo. Núm. Exp. 1914/2022 Secc. Segunda.
Becerra González Olaf. Sucesorio Familiar 1 Acdo. Núm. Exp. 716/2023.
Becerril Vega Rodolfo. Sucesorio Familiar 1 Acdo. Núm. Exp. 722/2020.
Brito Cruz Estuardo. Sucesorio Familiar 1 Acdo. Núm. Exp. 988/2023 Principal.
Cabrarles Hernández Metztli. Juris. Voluntaria Familiar 2 Acdos. Núm. Exp. 2138/2023.
Camacho Lara Julio Ernesto vs. Odhet Guadalupe Hernández Riveros. Controversias del Orden Familiar Tomo II. 1 Acdo. Núm. Exp. 1326/2004 Bis. 1 Tomo II.
Cano Pelcastre María y/o Cano María y/o Cano de Tapia María y/o Cano María Marcela y/o Cano Marcela y/o Cano Percastre María y vs. Sucesorio Familiar 1 Acdo. Núm. Exp. 780/2023.
Carrizales Sánchez Diego Alejandro vs. Carrizales López Erik Alejandro. Controversias del Orden Familiar 1 Acdo. Núm. Exp. 2202/2023.
Casas Meza Sandra vs. Ávila Pérez Julio César. Exh. Familiar Exhorto. 1 Acdo. en Exhorto. Núm. Exp. 302/2024.

SOLO CONSULTA
SOLO CONSULTA
SOLO CONSULTA

Castro Contreras Dennys Annais vs. Gutiérrez Canell Francisco Yahel. Especial Familiar Tomo III. 1 Acdo. Núm. Exp. 274/2021 Tomo III.

Cataño y Calatayud Sandra Amelia y/o Cataño Calatayud Sandra. Juris. Voluntaria Familiar 1 Acdo. Núm. Exp. 246/2021.

Cedillo Rodríguez Jael Azenat vs. Llanos Carmona Miguel Ángel. Especial Familiar Tomo III del Inc. de Consecuencias Inherentes a la Disol. del Vínculo Matrimonial. 1 Acdo. en Incidente. Núm. Exp. 746/2022 Tomo III del Inc. de Consecuencias Inherentes a la Disol. del Vínculo Matrimonial.

Cervantes Vda. de Arauz María de la Luz vs. C. Sucesorio Familiar Tomo II. 13 Acdos. en Otros. Núm. Exp. 1058/1981 Tomo II.

Chuc Cuad. María Teresa vs. De la Cruz Uicab Gio Manuel. Exh. Familiar Exhorto. 1 Acdo. en Exhorto. Núm. Exp. 312/2024.

Cisneros Ortiz Héctor. Controversias del Orden Familiar 1 Acdo. Núm. Exp. 1278/2012.

Colín Cárdenas Rocío vs. Salinas Pérez Anacleto Joel. Especial Familiar 1 Acdo. Núm. Exp. 272/2024.

Contreras Jordán Lluvia Yolotzin vs. Pérez Hernández Sergio. Controversias del Orden Familiar Vía de Apremio II. 2 Acdos. Núm. Exp. 548/2019 Vía de Apremio.

Contreras Martínez Estephani Eranderi vs. Carreño Medrano Sergio Enrique. Controversias del Orden Familiar 1 Acdo. Núm. Exp. 1984/2023.

Corral Chagolla Claudia Mireya vs. Rivera Juárez Edgar Alejandro. Controversias del Orden Familiar 1 Acdo. Núm. Exp. 762/2010 Expediente.

Cristalinas Reyes Verónica vs. Lima Vargas Jorge Daniel. Controversias del Orden Familiar 1 Acdo. Núm. Exp. 540/2023.

Cuevas Martínez Liliana Itzel vs. Cuevas Martínez. Ord. Civil Familiar Tomo II. 1 Acdo. Núm. Exp. 1522/2012 Tomo II.

Delgado Ávalos Jesús. Sucesorio Familiar 1 Acdo. Núm. Exp. 1792/2022.

Delgado Ávalos Jesús. Sucesorio Familiar 1 Acdo. Núm. Exp. 1792/2022 Segunda Sección.

Díaz Miranda Antioco. Sucesorio Familiar 1 Acdo. Núm. Exp. 1448/2022.

Díaz Olvera Rebeca. Sucesorio Familiar 1 Acdo. Núm. Exp. 210/2024.

Domínguez Camacho María del Rocío Guadalupe. Ord. Civil Familiar Tomo II. 1 Acdo. Núm. Exp. 1980/2012 Tomo II.

Fabila Ledesma Juan Carlos vs. Hernández Ramos Anaithiliana. Controversias del Orden Familiar Tomo II. 1 Acdo. Núm. Exp. 1168/2020 Principal Tomo II.

Favila Mendiola Óscar Efrén vs. Flores Cerón Patricia. Controversias del Orden Familiar 1 Acdo. Núm. Exp. 1076/2022 Tomo II del Principal.

Flores Sánchez Ignacio. Sucesorio Familiar 1 Acdo. Núm. Exp. 540/2020.

Galicia Jiménez Ignacio. Sucesorio Familiar 1 Acdo. Núm. Exp. 1238/2022.

Galicia Siurob Mario. Sucesorio Familiar 1 Acdo. Núm. Exp. 1012/2023 Principal.

Galindo Solano César vs. Nava Ricardes Marisela. Especial Familiar 1 Acdo. Núm. Exp. 278/2024.

García Alvarado Mario Rolando vs. Pita Fajardo Verónica. Especial Familiar 1 Acdo. Núm. Exp. 36/2024.

García Ortiz María de Jesús. Sucesorio Familiar 1 Acdo. Núm. Exp. 490/1996 Bis. 1.

García Ruíz Maribel vs. Santiago Merino Marco Antonio. Especial Familiar 1 Acdo. Núm. Exp. 1940/2023.

Gaytán Mac Gregor Carlota vs. José Patricio Fuentes Rubio. Controversias del Orden Familiar Tomo IV. 1 Acdo. en Otros. Núm. Exp. 1330/2005 Tomo IV.

Gómez Fernández Jorge vs. Quevedo Torrano Mireya Leticia. Especial Familiar 1 Acdo. en Incidente. Núm. Exp. 2120/2017 Tomo II del Inc. de Alimentos Compensatorios.

Granados Luna Emma. Sucesorio Familiar 1 Acdo. Núm. Exp. 1396/2022.

Harada Prieto Azucena. Sucesorio Familiar 1 Acdo. Núm. Exp. 1322/2022.

Hassan Daniel Alberto vs. Ocampo Carbot Rivera Annick. Controversias del Orden Familiar 2 Acdos. en Amparo. Núm. Exp. 1718/2021 Amparo 154/2024.

Heredia Echeverría Jocelyn vs. León Santiago Luis Fernando. Controversias del Orden Familiar 5 Acdos. en Incidente. Núm. Exp. 1732/2019 Inc. de Modificación de Convenio.

Hernández Cortez Sergio vs. Ruth Arana Morales. Especial Familiar 1 Acdo. Núm. Exp. 1988/2015.

Hernández Lozada Óscar Arturo. Sucesorio Familiar 2 Acdos. Núm. Exp. 1272/2021 Tomo II de la Secc. Segunda.

Hernández Siromar Miguel Ángel. Controversias del Orden Familiar Tomo II. 1 Acdo. Núm. Exp. 1440/2002 Bis. 1 Tomo II.

Herrera Guzmán Noé vs. Aguirre Armendáriz Jazmín. Controversias del Orden Familiar 3 Acdos. Núm. Exp. 2058/2022 Tomo II.

Hidalgo Gómez Gonzalo vs. Bustamante Martínez Olga Lidia. Especial Familiar 1 Acdo. Núm. Exp. 58/2023 Tomo II.

Jiménez Jiménez Maurilio. Sucesorio Familiar 1 Acdo. Núm. Exp. 172/2023.

José Ramírez Bernardino. Vía de Apremio Familiar 1 Acdo. en Incidente. Núm. Exp. 1248/2006 Inc. de Remoción de Albacea III.

López Huerta José Macario Teodoro. Juris. Voluntaria Familiar 1 Acdo. Núm. Exp. 450/2021.

López Robles Emmanuel vs. Emmanuel. Juris. Voluntaria Familiar Tomo II. 2 Acdos. Núm. Exp. 520/2014 Principal Tomo II.

López Téllez Geraldine Gloria vs. Gil Ferreiro Víctor Manuel. Controversias del Orden Familiar 6 Acdos. Núm. Exp. 1294/2022 Tomo VI.

López Terriques Jovita. Juris. Voluntaria Familiar 1 Acdo. Núm. Exp. 184/2024.

Luna Peña Efrén. Sucesorio Familiar Tomo II de la Secc. Primera. 3 Acdos. Núm. Exp. 656/2002 Tomo II.

Luna Peña Efrén. Sucesorio Familiar Tomo II de la Secc. Segunda. 2 Acdos. Núm. Exp. 656/2002 Tomo II de la Secc. Segunda.

Macías Contreras María de Jesús y/o María de Jesús Macías Contreras Vda. de Sandoval. Sucesorio Familiar Secc. Primera. 1 Acdo. Núm. Exp. 134/2005.

Malagón Godínez Martín Ricardo vs. María del Rocío Cazares Solís. Especial Familiar 1 Acdo. Núm. Exp. 1906/2015.

Maldonado Silva Jeanette. Juris. Voluntaria Familiar 1 Acdo. Núm. Exp. 1498/2023 Principal.

Martínez Martínez María Magdalena. Sucesorio Familiar 1 Acdo. Núm. Exp. 958/2016.

Martínez Valdez César vs. Rodríguez Sánchez Andrea. Controversias del Orden Familiar Incidenmte de Modificacionde Sentencia. 1 Acdo. en Incidente. Núm. Exp. 482/2018 Inc. de Modificación de Sentencia.

Martínez Zamudio Hirashi Viririana vs. Socimo Martínez Delgado. Controversias del Orden Familiar Inc. de Cesación de Pensión Alimenticia. 1 Acdo. en Incidente. Núm. Exp. 632/2018 Inc. de Cesación de Pensión Alimenticia.

Matamoros Troncoso Rosendo Andrés. Juris. Voluntaria Familiar 3 Acdos. Núm. Exp. 186/2021 Tomo II.

Merino Cid Baldomero. Sucesorio Familiar 1 Acdo. Núm. Exp. 436/2023.

Meza Navarro Miguel. Sucesorio Familiar Secc. Cuarta. 1 Acdo. Núm. Exp. 276/2021 Secc. Cuarta.

Montero López Edgar y Martínez Hernández Magdalena. Controversias del Orden Familiar Tomo IV. 1 Acdo. Núm. Exp. 1804/2022 Tomo IV del Principal.

Morales Marañon Eduardo Federico vs. Guerrero Calderón Rosa María. Exh. Familiar 1 Acdo. Núm. Exp. 898/2017.

Moreno Rojas Verónica vs. Reza Arreola Ulises. Especial Familiar 1 Acdo. Núm. Exp. 2116/2023.

Nasuta Sofiia vs. Álvarez Gallardo Brais. Especial Familiar Tomo II. 1 Acdo. Núm. Exp. 596/2023 Tomo II del Principal.

Navarro Gutiérrez Jesús Emmanuel. Sucesorio Familiar 1 Acdo. Núm. Exp. 872/2022.

Nicolás Velázquez Lucina vs. Jiménez Vite Rubén. Controversias del Orden Familiar 1 Acdo. Núm. Exp. 2100/2018 Tomo II del Principal.

Ocadiz Cadeñanez Gricelda Leticia. Sucesorio Familiar 1 Acdo. Núm. Exp. 1270/2018 Tomo II de la Secc. Primera.

Olguín Fabela Daniel. Sucesorio Familiar 1 Acdo. Núm. Exp. 1934/2022.

Ortega López Fernando vs. Laura Contreras Ortega. Especial Familiar Tomo II del Inc. de Consecuencia Sinherentes a la Disolucio del Viculo. 1 Acdo. Núm. Exp. 1350/2013 Tomo II del Inc. de Consecuencias Inherentes a la Disol. del Vínculo Matrimonial.

Ortega Villanueva Gloria Eufrosina. Juris. Voluntaria Familiar 1 Acdo. Núm. Exp. 1200/2014.

Ortiz López Pilar. Sucesorio Familiar Tomo II. 1 Acdo. Núm. Exp. 1842/2016 Tomo II Secc. Primera.

SOLO CONSULTA
SOLO CONSULTA
SOLO CONSULTA

Ortiz Rodríguez María. Sucesorio Familiar Tomo II de la Secc. Primera. 3 Acdos. Núm. Exp. 1164/2008 Tomo II Primera Sección.
Osorio Mora María Obdulia vs. Rodríguez Lemus Isidro. Especial Familiar 2 Acdos. Núm. Exp. 1704/2023.
Patricio Estrada Guadalupe. Sucesorio Familiar 1 Acdo. Núm. Exp. 778/2021.
Pérez Lete del Real María Luisa. Sucesorio Familiar Repos. de Autos. 1 Acdo. Núm. Exp. 526/1978.
Pérez Romero Alejandra vs. Pérez Barrera Julio César. Especial Familiar 1 Acdo. Núm. Exp. 2212/2023.
Quintanilla García Mario. Sucesorio Familiar 1 Acdo. Núm. Exp. 484/2022 Segunda Sección.
Reyna García Jennifer Gabriela vs. Hernández Aguilar Edgar Joel. Controversias del Orden Familiar 2 Acdos. Núm. Exp. 1844/2023.
Ripol Bermúdez María Eugenia y Carlos Ruíz Galindo Terrazas vs. Ruíz Galindo Terrazas Carlos. Especial Familiar 1 Acdo. Núm. Exp. 886/2008 Tomo IV de la Vía de Apremio.
Rodríguez Mejía René Adrián. Interd. 1 Acdo. Núm. Exp. 550/2011.
Romero Hernández Carmen. Sucesorio Familiar Principal. 1 Acdo. Núm. Exp. 430/1988 Bis. 1.
Rosas López Martha Patricia vs. Sergio Vidal Rammirez Apolonia. Especial Familiar Secc. Primera. 2 Acdos. Núm. Exp. 1586/2014.
Ruíz Ayala Hugo Noel vs. Flores Torres Zuhey. Controversias del Orden Familiar 1 Acdo. Núm. Exp. 948/2017 Tomo V.
Ruíz Peña Carmen Rosaura vs. Carrada Grande Miguel Ángel. Controversias del Orden Familiar 1 Acdo. Núm. Exp. 376/2018.
Santamaría Zamora María Esther vs. Santamaría Zamora. Juris. Voluntaria Familiar Tomo II. 1 Acdo. Núm. Exp. 178/2009 Tomo II.
Sen Treviño Matilde vs. Alberto Altamirano Piolle. Especial Familiar 1 Acdo. Núm. Exp. 2172/2013.
Soriano Badillo Adarely vs. Ramírez López Miguel Ángel. Controversias del Orden Familiar Inc. de Incremento de Pensión Alimenticia Provisional. 2 Acdos. en Incidente. Núm. Exp. 1448/2021 Inc. de Incremento de Pensión Alimenticia Provisional.
Sosa Castillo Ana Lidia y Sergio Ruezga Rami- Rez. Controversias del Orden Familiar Tomo II. 1 Acdo. Núm. Exp. 144/2000 Tomo II.
Sánchez Núñez Nayeli vs. Cervantes Zavala Luis Ernesto. Controversias del Orden Familiar 1 Acdo. Núm. Exp. 2072/2023.
Tello Borja Margarita. Juris. Voluntaria Familiar Tomo II. 1 Acdo. Núm. Exp. 384/2002 Tomo II del Principal.
Tinajero Tejeda Salvador vs. Legazpi Vilchis Merle Maciel. Especial Familiar Vía de Apremio III. 1 Acdo. Núm. Exp. 1218/2016 Vía de Apremio III.
Uribe Gallardo Jaime. Sucesorio Familiar 3 Acdos. Núm. Exp. 790/2022.
Vallarta Parades Claudia Elizabeth vs. González Huerta Norberto René. Controversias del Orden Familiar Tomo II. 1 Acdo. Núm. Exp. 1724/2016 Tomo II.
Vázquez Alfaro Lourdes Francisca. Sucesorio Familiar 1 Acdo. Núm. Exp. 462/2021 Secc. Segunda.
Vázquez Sánchez Miguel René. Sucesorio Familiar 1 Acdo. Núm. Exp. 1704/2018.
Yescas Hernández Mariana vs. De la Cruz Díaz Belizario. Controversias del Orden Familiar 1 Acdo. Núm. Exp. 2236/2016 Tomo III del Principal.
Zambrano Legarreta Elena vs. Estua Belaunzarán Alejandro. Controversias del Orden Familiar 4 Acdos. Núm. Exp. 1976/2016 Tomo III del Cuad. de Amp. 225/2023.
Zambrano Legarreta Elena vs. Estua Belaunzarán Alejandro. Controversias del Orden Familiar 1 Acdo. en Incidente. Núm. Exp. 1976/2016 Tomo III del Inc. de Cancel. de Pensión Alimenticia.
De la Cruz Cortés Guillermina vs. Ibarra Olivares Alejandro. Controversias del Orden Familiar 1 Acdo. Núm. Exp. 2044/2023.
AUDIENCIA
Díaz Pérez Bernardino. Aud. Sucesorio Familiar. 1 Audiencia. Núm. Exp. 1294/2023 Principal.
Esparza Rodríguez Gerardo. Aud. 801 Cpc Sucesorio Familiar. 1 Audiencia. Núm. Exp. 114/2011.
Reyes Páez Avelina. Aud. Inc. de Desocup. y Entrega de Pos. Material del Inmueble que Conforma la Masa Hereditaria Sucesorio Familiar. 1 Acdo. en Incidente. Núm. Exp. 218/2020 Inc. de Desocup. y Entrega de la Pos. Material del Único Bien Inmueble de la Masa Hered.
Ruíz Zúñiga Armando Benjamín vs. Vishnia Cojab Esther. Plática Especial Familiar. 1 Audiencia. Núm. Exp. 1380/2023.

SENTENCIAS INTERLOCUTORIAS
Cruz Uscanga Cesáreo. Sucesorio Familiar Sent. Interl. 1 Núm. Exp. 2044/2022
Hernández Aviluz Efrén vs. Salazar Rodríguez María Elena. Especial Familiar Sent. 1 Núm. Exp. 1404/2023 Principal
Hernández Cáceres Haydee vs. Bastida González Héctor Gabriel. Especial Familiar Sent. 1 Núm. Exp. 2006/2023
Martínez Romero Lucía Magdalena vs. Juan Cruz Olvera. Controversias del Orden Familiar Sent. Interl. 1 Núm. Exp. 574/2010 Inc. de Cancel. de Pensión Alimenticia
Ruíz Martínez Marisol vs. Medina Vega Alfredo. Especial Familiar Sent. 1 Núm. Exp. 144/2023

LA SECRETARIA DE ACUERDOS
LIC. NUBIA AMADOR AVILA

TRIGÉSIMO SEGUNDO DE LO FAMILIAR

SECRETARÍA "A"
ACUERDOS DEL 22 DE FEBRERO DEL 2024

Agudo Garasa Margarita. Test. F. 1 Acdo. Núm. Exp. 25/1994.
Álvarez Chávez Agustín su Sucesión. Sucesorio Familiar F. 1 Acdo. Núm. Exp. 989/2023.
Álvarez Miranda María Luisa. Sucesorio Familiar F. 1 Acdo. Núm. Exp. 161/2022.
Angelino Martínez Edgar vs. Dulce Yolanda Esquivel Santiago. Especial Familiar F. 1 Acdo. Núm. Exp. 759/2015.
Arechiga González María Luisa Gloria. Test. F. 1 Acdo. Núm. Exp. 1403/2001.
Arteaga Feregrino Guadalupe su Sucesión. Sucesorio Familiar F. 1 Acdo. Núm. Exp. 1473/2022.
Azpra Peralta Luz Jael vs. Luis Alberto Cruz López. Controversias del Orden Familiar F. 1 Acdo. Núm. Exp. 905/2009.
Bautista Reyes Ana Lilia. Especial Familiar M. 1 Acdo. en Incidente. Núm. Exp. 345/2022 Inc. de Guarda y Custodia y Alimentos.
Cadena García María Luisa. Sucesorio Familiar F. 1 Acdo. Núm. Exp. 621/2015.
Cagigal Peralvarez Jésica vs. Alexander Villegas Estévez. Especial Familiar M. 1 Acdo. Núm. Exp. 1087/2015.
Caixba Quino Atena Guadalupe vs. Caixba Paxtian Ramón. Controversias del Orden Familiar F. 1 Acdo. Núm. Exp. 913/2019.
Castañeda Rosas Sofía. Sucesorio Familiar F. 1 Acdo. Núm. Exp. 365/1994.
Castillo Simón Luis Mario vs. Salomón García Esther. Especial Familiar M. 1 Acdo. Núm. Exp. 25/2024.
Cervantes Reyes Xóchitl vs. Santiago Pérez Roberto. Especial Familiar M. 1 Acdo. Núm. Exp. 2187/2023.
Cid Velázquez Josefa vs. Eric Giovanni López Juárez. Controversias del Orden Familiar F. 1 Acdo. Núm. Exp. 447/2015.
Cortez Hermenegildo Diana Karen vs. Nicolás Sánchez Dante. Controversias del Orden Familiar F. 1 Acdo. Núm. Exp. 1793/2023.
Dávila Otero María de Lourdes vs. Leyva Alcántara Enrique. Especial Familiar M. 1 Acdo. Núm. Exp. 2179/2023.
Díaz Mata José Carlos. Sucesorio Familiar F. 1 Acdo. Núm. Exp. 629/2013.
Fernández Mejía María Carolina y Cuevas Ramírez José Luis vs. Flores Fernández Selene Carolina y Flores Rosales Víctor Manuel. Controversias del Orden Familiar F. 1 Acdo. Núm. Exp. 2115/2022.
Flores Martínez Sofía. Sucesorio Familiar M. 1 Acdo. Núm. Exp. 1877/2013.
Flores Romero Joel vs. López Torres Rocío. Especial Familiar F. 1 Acdo. Núm. Exp. 1433/2023.
Fong Hernández María Guadalupe. Int. F. 1 Acdo. Núm. Exp. 15/2005.
Galicia Castillo Alan Jesús vs. Cetina Sotero Jéssica Denis. Controversias del Orden Familiar M. 2 Acdos. Núm. Exp. 1137/2022 Cuad. Principal Tomo II.
García Jiménez Mirella vs. Edgar Israel Pedroza Hernández. Div. Incausado F. 1 Acdo. Núm. Exp. 1143/2011.
García Mancilla Ángela Yolotzin vs. Mendoza García Lauren Daniela. Controversias del Orden Familiar F. 2 Acdos. Núm. Exp. 45/2021.
García Rodríguez Gloria Yuritzia vs. Salvador Clavellina Salcedo. Controversias del Orden Familiar F. 1 Acdo. en Incidente. Núm. Exp. 661/2009 Repos. de Autos.

SOLO CONSULTA
SOLO CONSULTA
SOLO CONSULTA

García Tapia Raquel. Sucesorio Familiar F. 1 Acdo. en Otros. Núm. Exp. 1647/2015 Secc. Segunda.
González Altamirano Leticia vs. Escobar Rodríguez Jesús. Controversias del Orden Familiar M. 1 Acdo. Núm. Exp. 2173/2023.
González Espíritu Jesús su Sucesión. Sucesorio Familiar F. 2 Acdos. Núm. Exp. 1313/2023.
Guillén Morales Mateo vs. García Dávila María de Lourdes. Especial Familiar M. 1 Acdo. Núm. Exp. 1963/2023.
Gutiérrez García J. Salomón. y Gutiérrez García J. Salomón vs. Gutiérrez García J. Salomón. Sucesorio Familiar M. 1 Acdo. Núm. Exp. 865/2012 Cuarta Sección.
Guzmán Salgado Mónica Lizbeth vs. Romero Cruz Velazco. Cont. Ord. Fam. F. 1 Acdo. Núm. Exp. 639/2006.
Hermosillo Reyes Evangelina su Sucesión. Sucesorio Familiar F. 1 Acdo. Núm. Exp. 879/2023.
Hernández Díaz Armando vs. Huerta González Vanessa. Especial Familiar No Sicor E. 1 Acdo. Núm. Exp. 213/2024.
Hernández Gallegos Enya Sayil vs. Mendoza Vega Alejandro. Controversias del Orden Familiar M. 1 Acdo. Núm. Exp. 2005/2022.
Hernández Mateos Ignacio vs. Méndez Mateo Margarita. Especial Familiar F. 1 Acdo. Núm. Exp. 1377/2023.
Hernández Ortiz Rafael su Sucesión. Sucesorio Familiar M. 1 Acdo. Núm. Exp. 1127/2022.
Hernández Palacios Feliciano vs. Hernández Palacios Luz y Dolores Hernández Palacios, Gilberto Hernández Palacios y Ignacio Hernández Palacios. Ord. Civil Familiar F. 1 Acdo. Núm. Exp. 2120/2022.
Herrera Hernández María Guadalupe vs. Lorenzo Herrera Luis Alberto. Especial Familiar F. 1 Acdo. Núm. Exp. 527/2023.
Herrera Hernández María Guadalupe vs. Lorenzo Herrera Luis Alberto. Especial Familiar F. 1 Acdo. en Incidente. Núm. Exp. 527/2023 Inc. de Reduc. de Pensión Alimenticia vs. María Guadalupe Herrera Hernández.
López Ortiz Ofelia vs. Espinosa Jiménez Juan Manuel. Especial Familiar M. 2 Acdos. en Incidente. Núm. Exp. 845/2020 Inc. para Regular Las Consecuencias Inherentes Al Div. (Escrito Inicial).
López Rosales Ana Elizabeth vs. Óscar Aguilar Reyes. Controversias del Orden Familiar F. 1 Acdo. Núm. Exp. 2237/2011.
López Vázquez Agustín su Sucesión. Sucesorio Familiar F. 2 Acdos. Núm. Exp. 1681/2021 Secc. Segunda.
Lozano Tamez Néstor Iván vs. Kathya Elizabeth Martín Sánchez. Especial Familiar F. 1 Acdo. en Incidente. Núm. Exp. 7/2021 Segundo Inc. de Liquidación de la Sociedad Conyugal.
Luna García Ana Lilia vs. Héctor Cortez Mendoza. Div. Incausado F. 1 Acdo. Núm. Exp. 611/2012.
Maleni Marlen Galicia Barrera vs. Marco Antonio Alquicira Jaimez. Controversias del Orden Familiar F. 1 Acdo. Núm. Exp. 245/2021.
Mares Meza Víctor vs. Yesenia Paulette Roa García. Controversias del Orden Familiar K. 1 Acdo. Núm. Exp. 13/2021.
Martínez Flores Dominga su Sucesión. Juris. Voluntaria Familiar K. 1 Acdo. Núm. Exp. 95/2024.
Martínez Guerrero María de Jesús. Sucesorio Familiar F. 1 Acdo. Núm. Exp. 1923/2019.
Mc Lean Rodríguez Eunice vs. Castañeda Cervantes José Luis. Controversias del Orden Familiar Resultados T. S. E. 1 Acdo. Núm. Exp. 89/2023.
Mendívil Martínez Nemesio. Sucesorio Familiar F. 1 Acdo. Núm. Exp. 1771/2014.
Mendoza García Karla Fernanda vs. Mendoza Jurado Vicente. Controversias del Orden Familiar Dada Nueva Cuenta. 1 Acdo. Núm. Exp. 1983/2023.
Mendoza Hernández Felipe vs. López Alpizar Brenda Berenice. Controversias del Orden Familiar F. 1 Acdo. en Incidente. Núm. Exp. 455/2008 Incd. de Cancel. de Pensión Alimenticia.
Meneses Escobar Sara. Sucesorio Familiar M. 1 Acdo. en Otros. Núm. Exp. 433/2021 Tercera Sección.
Merino López Mario Margarito y Julieta García Hernández. Div. Vol. F. 1 Acdo. Núm. Exp. 79/2002.
Miranda Reyes Rubén su Sucesión. Sucesorio Familiar K. 1 Acdo. en Otros. Núm. Exp. 991/2022 Segunda Sección.
Mondragón García María Dafne vs. Ávila Moreno Daniel Rodrigo. Especial Familiar K. 1 Acdo. Núm. Exp. 1777/2021.
Mondragón García María Dafne vs. Ávila Moreno Daniel Rodrigo. Especial Familiar K. 1 Acdo. en Incidente. Núm. Exp. 1777/2021 de Modificación de Convenio, Reduc. de Pensión Alimenticia.
Mondragón Paulino Gabriel vs. López Ortega Lizeth. Controversias del Orden Familiar F. 1 Acdo. Núm. Exp. 1029/2022.
Monterde Chávez María Victoria vs. Castelán Monterde María Isabel. Controversias del Orden Familiar F. 1 Acdo. Núm. Exp. 397/2022.
Mora Rodríguez David Guadalupe. Sucesorio Familiar F. 1 Acdo. Núm. Exp. 1211/2021.
Morales Martínez María Luisa su Sucesión. Sucesorio Familiar F. 1 Acdo. Núm. Exp. 1857/2023.
Moreno Domínguez Juan Carlos vs. Luna Rojas María de Jesús. Controversias del Orden Familiar F. 1 Acdo. Núm. Exp. 1463/2021.
Munive Martínez Carlos Miguel Antonio vs. Rubio Osuna Sofía Guadalupe. Especial Familiar F. 1 Acdo. Núm. Exp. 777/2022.
Navarro Reyes Alejandra vs. Fernández Martínez Luis Felipe. Especial Familiar F. 1 Acdo. Núm. Exp. 907/2019.
Noguerón Villegas María Guadalupe. Exh. Familiar F. 1 Acdo. Núm. Exp. 2175/2023.
Orozco Durán Gabriela Esmeralda vs. Rivera López Jesús Eduardo. Controversias del Orden Familiar F. 1 Acdo. Núm. Exp. 1621/2023.
Osorio Sánchez Lorenza su Sucesión. Sucesorio Familiar F. 1 Acdo. Núm. Exp. 1619/2023.
Peláez Piña Eva Ivonne vs. Barrón Alanís Ricardo. Controversias del Orden Familiar F. 1 Acdo. Núm. Exp. 2309/2011.
Pineda Pineda Dora su Sucesión. Sucesorio Familiar F. 1 Acdo. Núm. Exp. 1099/2022.
Ramírez Espinoza Xitlali Matziel vs. Romo Venegas Óscar Iván. Especial Familiar K. 1 Acdo. Núm. Exp. 673/2023.
Ramírez Espinoza Xitlali Matziel vs. Romo Venegas Óscar Iván. Especial Familiar K. 1 Acdo. en Incidente. Núm. Exp. 673/2023 Inc. de Cump. Al Pago de Pensión Alimenticia.
Ramírez González María Hortensia vs. Plaza Mora Rafael. Especial Familiar F. 1 Acdo. Núm. Exp. 45/2023.
Rivas Arvizu Daniel Jonathan vs. Rivas Calleja Miguel Ángel. Exh. Familiar F. 1 Acdo. Núm. Exp. 155/2024.
Rivera Elizondo María Guadalupe vs. Miguel Ángel Pardo Villegas. Controversias del Orden Familiar K. 1 Acdo. Núm. Exp. 1625/2008.
Rivera Hernández Raquel. Sucesorio Familiar F. 1 Acdo. en Expedientillo. Núm. Exp. 707/2021.
Rivera Ramírez Martha su Sucesión. Sucesorio Familiar M. 1 Acdo. Núm. Exp. 1445/2021.
Robles Méndez y Hernández Edgar. Sucesorio Familiar F. 1 Acdo. Núm. Exp. 469/2020.
Rodríguez González Fernando Gabriel vs. Espíndola Barajas Sandra Gabriela. Especial Familiar F. 1 Acdo. Núm. Exp. 1557/2023.
Rodríguez Valencia María Iris vs. López Nicolás José Félix. Controversias del Orden Familiar F. 1 Acdo. Núm. Exp. 1943/2019.
Rodríguez Barrios Daniela vs. Daniel Alberto Lara Domínguez. Controversias del Orden Familiar F. 1 Acdo. Núm. Exp. 785/2014.
Romero Granados Placida su Sucesión. Sucesorio Familiar Audiencia. 1 Acdo. Núm. Exp. 1443/2022.
Romero Luna María Angélica vs. Miguel Ángel Olvera Pérez. Alim. F. 1 Acdo. Núm. Exp. 357/2001.
Rosas Ortiz Yeni Fabiola vs. Gerónimo Caamaño Abraham Josué. Especial Familiar F. 1 Acdo. Núm. Exp. 1473/2023.
Ríos Cortado Guadalupe. Sucesorio Familiar F. 1 Acdo. Núm. Exp. 831/2023.
Sánchez Rentería Consuelo. Ord. Civil Familiar F. 1 Acdo. en Expedientillo. Núm. Exp. 209/2000.
Santiago Orbe Díaz vs. Santiago Orbe Reyna. Controversias del Orden Familiar F. 2 Acdos. Núm. Exp. 1003/2009.
Suárez Montero Evelin Daniela vs. Huerta López Miguel Jesús. Controversias del Orden Familiar F. 1 Acdo. Núm. Exp. 271/2024.
Valdez Nava Consuelo su Sucesión. Sucesorio Familiar F. 1 Acdo. Núm. Exp. 829/2022.
Valerio Cervantes Óscar vs. Zapata Tovar Martha Gabriela. Controversias del Orden Familiar M. 1 Acdo. Núm. Exp. 133/2020.
Vargas Belmonte Alicia vs. Espíndola Rivera Alejandro. Controversias del Orden Familiar M. 2 Acdos. en Otros. Núm. Exp. 1083/2019 Vía de Apremio.
Vasconcelos Ibarra Claudia su Sucesión. Sucesorio Familiar F. 1 Acdo. Núm. Exp. 1967/2023.

SOLO CONSULTA
SOLO CONSULTA
SOLO CONSULTA

Vega Blancarte Aída Alejandra vs. González Noriega César David. Controversias del Orden Familiar F. 1 Acdo. Núm. Exp. 1005/2017.
Velázquez y Rojas Leopoldo. Sucesorio Familiar F. 1 Acdo. Núm. Exp. 1331/2019.
Ventura Ríos Brenda Guadalupe vs. Ringo Ricardo Lara Luis. Controversias del Orden Familiar F. 1 Acdo. Núm. Exp. 1883/2015.
Villalobos Choreño Gabriela vs. Vargas Azcarate Alberto Adrián. Controversias del Orden Familiar Admis. Turno E. 1 Acdo. Núm. Exp. 287/2024.
Zavala Mesa Antonio. Sucesorio Familiar F. 1 Acdo. en Otros. Núm. Exp. 125/2021 Secc. Segunda Inventario y Avaluo.

NO PUBLICADOS

Barrientos Álvarez Marilú vs. Estrada Contador Juan José. Controversias del Orden Familiar Contestación Demanda y Reconvención E. 1 Acdo. Núm. Exp. 2009/2023.
Hernández Díaz Armando vs. Huerta González Vanessa. Especial Familiar Prevención E. 1 Acdo. Núm. Exp. 213/2024.
Hernández Aldama Yuritzi Montserrat vs. Pérez Alonso Hugo. Controversias del Orden Familiar F. 1 Acdo. Núm. Exp. 1693/2015.
Mc Lean Rodríguez Eunice vs. Castañeda Cervantes José Luis. Controversias del Orden Familiar Dese Vista E. 1 Acdo. Núm. Exp. 89/2023.

AUDIENCIA

Aguilar García José Roberto vs. López Zárate Jaquelíne. Aud. 272- B C. P. C. Especial Familiar. 1 Audiencia. Núm. Exp. 1905/2023.
Luna Domínguez Agapito su Sucesión. Aud. Sucesorio Familiar. 1 Audiencia. Núm. Exp. 2023/2023.
Mena Melgoza Alejandra vs. Zamora Zamudio Miguel. Aud. Especial Familiar. 1 Acdo. en Incidente. Núm. Exp. 1207/2018 Inc. de Liquidación de la Sociedad Conyugal Presentado por Alejandra Mena Melgoza.
Rita Bermúdez Brenda vs. Coria Segura Gabriel. Aud. Controversias del Orden Familiar 1 Acdo. en Otros. Núm. Exp. 295/2023 Inc. de Cambio de Guarda y Custodia.

EL SECRETARIO DE ACUERDOS
LIC. ERNESTO VILLARREAL TÉLLEZ

SECRETARÍA "B"
ACUERDOS DEL 22 DE FEBRERO DEL 2024

Aguirre Villanueva Marisol Jazmín vs. Arturo Reyes Porta. Div. Nec. 1 Acdo. Núm. Exp. 686/2001.
Alvarado García Nancy vs. Moreno Torres Mario Alberto. Controversias del Orden Familiar Dada Nueva Cuenta Y. 1 Acdo. Núm. Exp. 356/2022.
Arias Noriega José Andrés vs. Cruz Bernal Areli. Exh. Familiar 1 Acdo. en Exhorto. Núm. Exp. 312/2024.
Armenta Cruz Ramiro vs. Gutiérrez Martínez Yazmín. Controversias del Orden Familiar Dada Nueva Cuenta/Se Levanta Reserva (Contestación de Demanda) Y. 1 Acdo. Núm. Exp. 1306/2023.
Caballero Hernández Daniel y Hernández Hernández Claudia Mariana vs. Cantón Ortega Leslie Guadalupe. Controversias del Orden Familiar 1 Acdo. Núm. Exp. 1860/2023.
Canela Gómez Tabita vs. Jorge Hernández González. Especial Familiar 1 Acdo. en Incidente. Núm. Exp. 1670/2012 Inc. de Cesación de Pensión Alimenticia.
Carus Cid María Luisa su Sucesión. Sucesorio Familiar 1 Acdo. Núm. Exp. 1432/2021.
Chávez Razo Frida Mariana vs. Orozco Bonilla Enrique Armando. Especial Familiar Turnar a Sentencia. 1 Acdo. Núm. Exp. 292/2023.
Cid Amaro Yisel Adriana vs. Ocampo Zambrano Óscar. Especial Familiar Admis. Y. 1 Acdo. Núm. Exp. 174/2024.
Enríquez Enríquez Filiberto su Sucesión. Sucesorio Familiar Admis. Y. 1 Acdo. Núm. Exp. 230/2024.
Fierro García Hilda. Sucesorio Familiar Prevención. 1 Acdo. Núm. Exp. 318/2024.
Galante Ríos Lilián vs. Escamilla Montes Sergio. Especial Familiar 1 Acdo. Núm. Exp. 2132/2023.
Garza Casas Ana vs. Rodríguez Ibarra Andrés Francisco. Exh. Familiar 1 Acdo. en Exhorto. Núm. Exp. 300/2024.
González Aranda Norma Guadalupe vs. Hernández Suárez Rodrigo Alfonso. Especial Familiar del Divorciante, No Ha Lugar Y. 1 Acdo. Núm. Exp. 430/2019.
González Corbi Juna Carlos vs. Palacios Armendáriz Gabriela. Especial Familiar de la Divorciante, Estese Y. 1 Acdo. Núm. Exp. 392/2023.
Hernández Pineda Perla Xóchitl vs. Delgado Mora Juan Daniel. Especial Familiar del Actor Incidental, Se Ordena Oficio Y. 3 Acdos. en Incidente. Núm. Exp. 200/2022 Inc. de Cambio de Guarda y Custodia.
Hernández Rafael María de Jesús vs. Almanza Espinosa Edgar Tonatiuh. Controversias del Orden Familiar Dela Divorciante, Se Le Previene Y. 1 Acdo. Núm. Exp. 214/2024.
Jaramillo Calzada Juana. Sucesorio Familiar 1 Acdo. Núm. Exp. 1262/2007 Secc. Segunda.
Jerónimo Maclovio Javier vs. Lara Canchola Adriana. Especial Familiar 1 Acdo. Núm. Exp. 1634/2023.
Jiménez Téllez Silvina. Sucesorio Familiar de Los Herederos Desahogando Prevención, Se Aprueba Tercera Secc. Y. 1 Acdo. en Otros. Núm. Exp. 1556/2018 Secc. Tercera.
Lazcano Esteban Justina Mayanin vs. Sánchez Vázquez Luis Eduardo. Controversias del Orden Familiar 1 Acdo. Núm. Exp. 1548/2019.
López Lorenzo Carlos su Sucesión. Sucesorio Familiar 1 Acdo. Núm. Exp. 202/2023.
López Ruíz María Esther vs. Eduardo Smeke Jijon. Especial Familiar 1 Acdo. Núm. Exp. 638/1999.
López Vargas Patricia Montserrat vs. Zamudio Becerril Jonathan Eduardo. Controversias del Orden Familiar 1 Acdo. Núm. Exp. 1060/2023.
Magaña Cerda Griselda vs. Arriaga Abraham Luis Arafat. Vía de Apremio Familiar 1 Acdo. Núm. Exp. 2098/2023.
Maldonado Nieto Lilián vs. Hiram Negrete León. Controversias del Orden Familiar 1 Acdo. Núm. Exp. 354/2021.
Martínez Palomares Adriana vs. Sosa Pérez Sergio Alejandro. Especial Familiar Prevención. 1 Acdo. Núm. Exp. 308/2024.
Mejía García Karina Monserrat vs. De Los Santos Hernández Mauricio. Especial Familiar 2 Acdos. Núm. Exp. 1164/2023.
Mejía Pérez José Luis vs. Rodríguez Pérez Rosaura. Controversias del Orden Familiar 2 Acdos. Núm. Exp. 1398/2021.
Mena Rojo Fernando vs. Correa Flores Renata. Controversias del Orden Familiar 2 Acdos. Núm. Exp. 110/2023.
Morales Zambrano Rubén su Sucesión. Sucesorio Familiar de María Elena, Se Ordenan Oficios Y. 1 Acdo. Núm. Exp. 474/2018.
Núñez Castañeda Miriam vs. Pérez Cortés Joseph. Controversias del Orden Familiar Urgente Copias Certificadas. 1 Acdo. Núm. Exp. 48/2020.
Núñez Martínez Francisco. Sucesorio Familiar 1 Acdo. Núm. Exp. 504/2016.
Pérez Tovar Luz Érika vs. Carlos Antonio Ramírez Cortés. Controversias del Orden Familiar 1 Acdo. Núm. Exp. 122/2002.
Pineda Camacho Rosa María vs. Hernández Pablo Esteban. Exh. Familiar 1 Acdo. en Exhorto. Núm. Exp. 316/2024.
Quintero Sánchez Lizeth vs. España López Abel. Controversias del Orden Familiar Comparecencia del Dem. Y. 1 Acdo. Núm. Exp. 2098/2021 Alimentos por Comparecencia.
Ramírez Tavera David. Sucesorio Familiar Segunda Sección. 1 Acdo. en Otros. Núm. Exp. 1616/2010 Segunda Sección.
Reyes Corona Yolanda. Sucesorio Familiar 2 Acdos. Núm. Exp. 2108/2019.
Rodríguez Martínez Berenice vs. Hernández López Antonio. Especial Familiar 1 Acdo. Núm. Exp. 380/2017.
Sánchez Benítez María Fernanda vs. Rojas Flores Marco Antonio. Controversias del Orden Familiar 1 Acdo. Núm. Exp. 1900/2022.
Sánchez Garduño Martha Alicia vs. Carlos Ademir González Carrillo. Div. Incausado Oficio Juzgado. 2 Acdos. Núm. Exp. 1822/2010.
Solís Martínez Ariana vs. Mendoza Galicia Irving Zuriel. Controversias del Orden Familiar 1 Acdo. Núm. Exp. 236/2017.
Solís Pedroza Jesús vs. Solís Dimas María del Carmen y Solís Dimas Jesús Daniel y Solís Dimas José Antonio. Controversias del Orden Familiar Contestación de Demanda Y. 1 Acdo. Núm. Exp. 1264/2023.
Soto Galicia Antonio vs. María de Lourdes Hernández Santoyo. Especial Familiar 1 Acdo. Núm. Exp. 666/2007.
Trujillo Gallardo Angelina vs. Chávez Salinas Juan. Controversias del Orden Familiar 1 Acdo. Núm. Exp. 1384/2023.
Zamora García Ascencio Eugenia. Juris. Voluntaria Familiar 1 Acdo. Núm. Exp. 268/2024.

SOLO CONSULTA
SOLO CONSULTA
SOLO CONSULTA

MAL PUBLICADOS
Zamora García Ascencio Eugenia. Juris. Voluntaria Familiar Admisorio. 1 Acdo. Núm. Exp. 268/2024.
NO PUBLICADOS
Armenta Cruz Ramiro vs. Gutiérrez Martínez Yazmín. Controversias del Orden Familiar del Actor, Estese Y. 1 Acdo. Núm. Exp. 1306/2023.
Ávila Neri Luis Eduardo vs. Domínguez Mayorga Gloria Marlene. Controversias del Orden Familiar 1 Acdo. en Otros. Núm. Exp. 302/2021 Tomo II.
Bustamante Rebollo Itzel Areli vs. Beltrán Huerta César Eduardo. Controversias del Orden Familiar 2 Acdos. Núm. Exp. 1514/2023.
Chávez y Quintero Sofía. Sucesorio Familiar 1 Acdo. Núm. Exp. 1732/2013.
Contreras Castro Leticia vs. Roberto Martin de Los Cobos Gay. Ord. Civil Familiar 1 Acdo. en Expedientillo. Núm. Exp. 842/1997 Bis. 1.
Fabila Luna Luz María. Sucesorio Familiar Una Vez que Se de Cump. Con Notificación. 1 Acdo. Núm. Exp. 596/2018.
González Corbi Juna Carlos vs. Palacios Armendáriz Gabriela. Especial Familiar de la Divorciante Revocando y Autorizando Y. 1 Acdo. Núm. Exp. 392/2023.
Hurtado Magaña Jorge. Sucesorio Familiar de la Albacea, Se Reconoce Personalidad Y. 1 Acdo. Núm. Exp. 362/2011 Bis. 1.
Lozano Rosas Paula vs. No Hyay. Sucesorio Familiar 1 Acdo. Núm. Exp. 778/2006.
Magaña Cerda Griselda vs. Arriaga Abraham Luis Arafat. Vía de Apremio Familiar Requerimienti Copias Certificads. 1 Acdo. Núm. Exp. 2098/2023.
Malváez de Rosas Alfonsina su Sucesión. Sucesorio Familiar del Juzgado 13 de Lo Familiar, Se Ordena Oficio Y. 2 Acdos. Núm. Exp. 2016/2022.
Mancilla Mendoza José Reynaldo vs. Solís Gil María Graciela. Ord. Civil Familiar 1 Acdo. Núm. Exp. 1748/2023.
Marín Solís Elsie Noemí su Sucesión. Sucesorio Familiar 1 Acdo. Núm. Exp. 740/2023.
Medina Gallardo Eduardo vs. María Isabel Fernández Calvo. Especial Familiar Turno Oficio. 1 Acdo. en Incidente. Núm. Exp. 1906/2015 Inc. de Modificación de la Clausula Septima de Convn. de Fecha Primero de Agosto del 2016.
Quintero Sánchez Lizeth vs. España López Abel. Controversias del Orden Familiar de la Actora Haciendo Manifestaciones Y. 2 Acdos. Núm. Exp. 2098/2021 Alimentos por Comparecencia.
Rodríguez Berlanga Kikey Mariselva vs. José Luis Alvarado Buendía. Div. Nec. 1 Acdo. Núm. Exp. 544/2001.
Sánchez Jaime Luis Javier vs. Hernández Vázquez Adriana Andrea. Controversias del Orden Familiar 1 Acdo. Núm. Exp. 468/2022.
Vázquez Sánchez Daniel. Sucesorio Familiar 1 Acdo. Núm. Exp. 48/2023.
AUDIENCIA
Juárez Pulido Eduardo su Sucesión. Acept. de Cargo de Albacea. Sucesorio Familiar. 1 Audiencia. Núm. Exp. 1782/2022.
Del Río Pérez Yazmín vs. Gutiérrez Flores Iván. audiencia Se Ordena Citación a Sent. Controversias del Orden Familiar 1 Audiencia. Núm. Exp. 338/2023.
NO PUBLICADOS
Flores Herrera Paola vs. Gutiérrez Zamudio Alberto. audiencia Se Difiere Controversias del Orden Familiar 1 Audiencia. Núm. Exp. 1498/2022.
LA SECRETARIA CONCILIADORA EN FUNCIONES DE SECRETARIA DE ACUERDOS
LIC. GUADALUPE AZUCENA CASTILLO ESTEFES

TRIGÉSIMO TERCERO DE LO FAMILIAR

SECRETARÍA "A"
ACUERDOS DEL 22 DE FEBRERO DEL 2024

Abad Figueroa Jéssica Montserrat vs. Sosa Berdejo Osvaldo. Controversias del Orden Familiar 1 Acdo. Núm. Exp. 1567/2023.
Aguirre González María Fernanda vs. Caballero González Salomón. Especial Familiar 1 Acdo. Núm. Exp. 1621/2019.
Amoroso Alexis Christina vs. Gutiérrez de Velasco Álvarez Juan Gabriel. Especial Familiar 1 Acdo. Núm. Exp. 2167/2017.
Amoroso Alexis Christina vs. Gutiérrez de Velasco Álvarez Juan Gabriel. Especial Familiar 3 Acdos. en Incidente. Núm. Exp. 2167/2017 Guarda y Custodia, Visitas y Pensión Alimenticia.
Amoroso Alexis Christina vs. Gutiérrez de Velasco Álvarez Juan Gabriel. Especial Familiar 1 Acdo. en Cuadernillo. Núm. Exp. 2167/2017 Liquidación de la Sociedad Conyugal.
Anel Báez José Alberto vs. Sánchez Solís Norma Miriam. Controversias del Orden Familiar 1 Acdo. Núm. Exp. 871/2022.
Arias López Daniel vs. Morales Arroyo Claudia. Ord. Civil Familiar 1 Acdo. en Incidente. Núm. Exp. 1831/2023 Aprobación de Convenio.
Báez Zuniga Azareth vs. Báez Valtierra Juan José. Especial Familiar 1 Acdo. en Incidente. Núm. Exp. 1791/2017 Inc. de Aumento de Pensión Alimenticia.
Carranco Franco José María su Sucesión. Sucesorio Familiar 1 Acdo. Núm. Exp. 1597/2021.
Castillo Jiménez Raúl vs. Alma Rocio Arredondo. Especial Familiar 1 Acdo. en Incidente. Núm. Exp. 225/2011 Pago de Compensación.
Córdova Hernández Gustavo vs. Martínez Lara Emma Concepción. Especial Familiar 1 Acdo. Núm. Exp. 827/2005.
Cué Ruíz María del Carmen su Sucesión. Sucesorio Familiar 1 Acdo. Núm. Exp. 1717/2021.
Exp. Admón. de Exhortos. Exh. Familiar Exh. Tomo III. 1 Acdo. Núm. Exp. 5000/2014.
García Constantino Beatriz Engracia su Sucesión. Exh. Familiar Exhorto. 1 Acdo. en Exhorto. Núm. Exp. 303/2024.
García Maya Irene vs. Miguel Rodríguez Rengel. Controversias del Orden Familiar Quinto Recurso de Apelación. 1 Acdo. en Cuadernillo. Núm. Exp. 1095/2014 Quinto Recurso de Apelación.
Gómez Mendoza Tania Jéssica vs. López Gallardo Erick Armando. Controversias del Orden Familiar 1 Acdo. Núm. Exp. 709/2021 Segundo Tomo.
Granados Granados Omar vs. Cárdenas Corona Paola Rocío. Controversias del Orden Familiar 1. 2 Acdos. en Cuadernillo. Núm. Exp. 1703/2021 Segundo Tomo del Principal.
Guerra Arias María del Carmen vs. González Rubio Cárdenas Luis. Especial Familiar 1 Acdo. en Cuadernillo. Núm. Exp. 735/2021 Segundo Tomo Compensación.
Guzmán Cordero Azucena Janeth vs. Jorge Luis Galicia Valerio. Controversias del Orden Familiar 1 Acdo. en Incidente. Núm. Exp. 289/2012 Inc. de Cambio de Guarda y Custodia.
Hernández Montoya Juan Carlos vs. Moreno Palacios Vanessa. Exh. Familiar Exhorto. 1 Acdo. en Exhorto. Núm. Exp. 305/2024.
Herrera López Mireya vs. Isla Nava César Antonio. Especial Familiar 1 Acdo. en Otros. Núm. Exp. 2257/2015 Tomo Dos.
Huerta Aceves María Antonia. Int. 1 Acdo. Núm. Exp. 1517/2005.
Huerta Valle Ernestina. Int. 1 Acdo. Núm. Exp. 1411/2007.
Islas Ramírez Hugo Enrique vs. Montes Acuña Cinthia Minerva. Controversias del Orden Familiar 1 Acdo. Núm. Exp. 2153/2018.
Islas Sánchez Víctor Melquiades vs. Bárbara Jazmín Ramírez Melo. Controversias del Orden Familiar 1 Acdo. Núm. Exp. 1079/2015.
Juárez Jiménez Israel vs. Díaz Muñoz Karla. Especial Familiar 1 Acdo. Núm. Exp. 1245/2023.
Lemoine Piñones Carlos Enrique vs. Reyna Márquez Vargas. Especial Familiar 1 Acdo. en Incidente. Núm. Exp. 1827/2012 Cancel. de Pensión Alimenticia.
Luna Sánchez Ana Magdalena vs. Gustavo Hernadnez Piña. Controversias del Orden Familiar 1 Acdo. Núm. Exp. 747/2020.
Martínez Flores Norberto Israel vs. Ramos Rivera Gabriela. Controversias del Orden Familiar 1 Acdo. Núm. Exp. 767/2023.
Martínez Flores Norberto Israel vs. Ramos Rivera Gabriela. Controversias del Orden Familiar 1 Acdo. en Cuadernillo. Núm. Exp. 767/2023 Segundo Recurso de Apelación.
Mendoza Pérez Juan Carlos vs. Venegas Trejo Sonia Beatriz. Ord. Civil Familiar 1 Acdo. en Cuadernillo. Núm. Exp. 1867/2022 Liquidación de la Sociedad Conyugal.
Merlin Vieyra Arely vs. Ortiz Sánchez Arcangel. Controversias del Orden Familiar 1 Acdo. Núm. Exp. 1017/2023.
Meza Villanueva Natalia su Sucesión. Sucesorio Familiar 1 Acdo. Núm. Exp. 307/2024.
Minor Cardoso Brenda Melissa vs. Santos Corona Roberto. Especial Familiar 2 Acdos. Núm. Exp. 2269/2023.
Molina Galindo Anastacia. Exh. Familiar Exhorto. 1 Acdo. en Exhorto. Núm. Exp. 289/2024.
Morales Sánchez Erik Rafael vs. Cerón Rico Daniela Alejandría. Controversias del Orden Familiar 1 Acdo. Núm. Exp. 2101/2023.

SOLO CONSULTA
SOLO CONSULTA
SOLO CONSULTA

Ortega Ramírez Angélica de Montserrat vs. Morales Yáñez Luis Alfredo. Vía de Apremio Familiar 1 Acdo. Núm. Exp. 2207/2023.
Pérez Sánchez Francsica. Sucesorio Familiar 1 Acdo. en Cuadernillo. Núm. Exp. 197/2013 Secc. Segunda.
Peña García Alicia vs. Juárez Arellano Óscar. Especial Familiar 3. 3 Acdos. Núm. Exp. 1867/2023.
Puerta Serrano Edder Octavio vs. Domínguez Rivera Martha Itzel. Especial Familiar 1 Acdo. Núm. Exp. 311/2021 Primer Recurso de Apelación.
Ramírez González Esperanza, su Sucesión. Sucesorio Familiar 1 Acdo. en Incidente. Núm. Exp. 539/2020 Remoción de Albacea.
Rocha Núñez Hortencia vs. Juan Ubaldo Sánchez Romero. Alim. Comparec. 1 Acdo. Núm. Exp. 1339/1999.
Rodríguez Martínez Francisco vs. Rodríguez Martínez. Ord. Civil 1 Acdo. en Expedientillo. Núm. Exp. 1143/2012 Expdllo.
Salas Rodríguez Teófila. Sucesorio Familiar 1 Acdo. Núm. Exp. 681/2020 Secc. IV.
Santos González Verónica del Pilar vs. Goyzueta Villa Sergio Alberto. Especial Familiar 1 Acdo. en Incidente. Núm. Exp. 1995/2016 Inc. de Ejecc. de Sent. Interlocutoria.
Téllez García Leonila su Sucesión. Sucesorio Familiar 1 Acdo. en Cuadernillo. Núm. Exp. 1159/2021 Secc. Tercera.
Vargas Lira Raúl vs. Castañeda Reyes Martha Patricia. Especial Familiar 2 Acdos. Núm. Exp. 193/2024.
Vázquez Cabrera Margarita vs. Maldonado Tapia Alfredo. Especial Familiar 1 Acdo. en Cuadernillo. Núm. Exp. 1893/2023 Liquidación de la Sociedad Conyugal.

AUDIENCIA

Mejía Téllez Ana Karen vs. Mejía Martínez Martín. Aud. Controversias del Orden Familiar 1 Audiencia. Núm. Exp. 1711/2021.
Sánchez López Paola Fanny vs. Alejandro Valdez Gustavo. Aud. Ord. Civil Familiar. 1 Acdo. en Incidente. Núm. Exp. 1855/2022 Régimen de Visitas y Convivencias.
Valverde Sánchez Samuel Alejandro vs. Vargas Robles Julieta Abigaille. Aud. Controversias del Orden Familiar 1 Acdo. en Incidente. Núm. Exp. 759/2022 Cambio de Guarda y Custodia.
Vite López Víctor Hugo vs. Carreño Nuño Nayelhi Vanessa. Aud. Controversias del Orden Familiar 1 Audiencia. Núm. Exp. 181/2022 Tomo III.

LA SECRETARIA DE ACUERDOS
LIC. SANDRA GARCÍA PEREZ

SECRETARÍA "B"
ACUERDOS DEL 22 DE FEBRERO DEL 2024

Albison Tawn Dewey vs. Camerilli Andrea Patricia. Especial Familiar 1 Acdo. en Incidente. Núm. Exp. 258/2016 Reduc. de Pensión Alimenticia.
Alejo Martínez Arcaida. Juris. Voluntaria Familiar 1 Acdo. en Otros. Núm. Exp. 1416/2023 Primer Recurso de Apelación.
Alonso Elejalde Rosa. Sucesorio Familiar 1 Acdo. en Incidente. Núm. Exp. 1054/2019 Remoción de Albacea.
Alonso Elejalde Rosa. Sucesorio Familiar 1 Acdo. en Otros. Núm. Exp. 1054/2019 Secc. Tercera.
Alva Morales Antonio. Sucesorio Familiar 1 Acdo. Núm. Exp. 616/2021.
Anaya de la Mora Arturo Nael vs. Álvarez Vásquez Stefanny. Especial Familiar 1 Acdo. Núm. Exp. 50/2024.
Anzures Reynaga Norma vs. Luis Gerardo García García. Controversias del Orden Familiar 1 Acdo. en Otros. Núm. Exp. 1512/2006 Recurso de Queja.
Anzures Reynaga Norma vs. Luis Gerardo García García. Controversias del Orden Familiar 1 Acdo. en Otros. Núm. Exp. 1512/2006 Tomo II.
Ayala de Luna Javier. Juris. Voluntaria Familiar 1 Acdo. Núm. Exp. 442/2017.
Beltrán Velasco Litza Roxana vs. Velasco Rodríguez Claudia. Controversias del Orden Familiar 1 Acdo. Núm. Exp. 250/2024.
Bravo Tercero Dolores vs. Cruz Nava Carlos. Controversias del Orden Familiar 1 Acdo. Núm. Exp. 1844/2022.
Caballero Cervantes Manuel vs. Silva Pérez María del Carmen. Controversias del Orden Familiar 1 Acdo. Núm. Exp. 1954/2016.
Caballero y Guzmán Manuel su Sucesión. Sucesorio Familiar 1 Acdo. Núm. Exp. 796/2023.
Campos Díaz Jéssica Karina vs. Santiago Ramírez Obeth. Controversias del Orden Familiar 1 Acdo. en Otros. Núm. Exp. 216/2022 Primer Recurso de Apelación.
Córdova Neri, Luis Alejandro vs. Nayeli, Salgado Ávila. Juris. Voluntaria Familiar 1 Acdo. en Incidente. Núm. Exp. 516/2014 de Liquidación de Pago de Pensión Alimenticia No Pagada.
Corral Dávalos Humberto Salvador. Sucesorio Familiar 1 Acdo. en Incidente. Núm. Exp. 1910/2017 Entrega de Legado V.
Corral Dávalos Humberto Salvador. Sucesorio Familiar 1 Acdo. en Incidente. Núm. Exp. 1910/2017 Entrega de Legado VI.
Corral Dávalos Humberto Salvador. Sucesorio Familiar 1 Acdo. en Incidente. Núm. Exp. 1910/2017 Entrega de Legado Vii.
Cortés Ortega José Fidel vs. Morales Reyes Atziri Citlally. Controversias del Orden Familiar 1 Acdo. Núm. Exp. 342/2022.
Díaz Bautista Juan Manuel su Sucesión. Sucesorio Familiar 1 Acdo. Núm. Exp. 204/2023.
Díaz Polo Perseo Tadeo vs. Ortuño Villavicencio Sol. Controversias del Orden Familiar 1 Acdo. Núm. Exp. 872/2020.
Espinosa Martínez Zacnite vs. Flores Tapia Jonathan. Especial Familiar 1 Acdo. Núm. Exp. 290/2024.
Galán Ortega Doris Yesenia vs. López Rivera Elías Andony. Controversias del Orden Familiar 1 Acdo. Núm. Exp. 1810/2023.
García Aguirre Guadalupe Verónica vs. Lazcano Albarrán Andrés. Ord. Civil Familiar 1 Acdo. Núm. Exp. 498/2023.
García Cano Leonardo David vs. Ramírez Domínguez Sandra. Controversias del Orden Familiar 1 Acdo. Núm. Exp. 210/2024.
García Espinosa Flor vs. Pulido Granados Fernando. Especial Familiar 1 Acdo. Núm. Exp. 1400/2023.
García Fabre Mónica vs. García Fabre César Rodrigo y Montero López Ricarda del Carmen. Controversias del Orden Familiar 1 Acdo. Núm. Exp. 1476/2022.
García García Sara vs. Torres García Marisol. Controversias del Orden Familiar 1 Acdo. Núm. Exp. 2256/2023.
García Serna Guillermo vs. García López Karen Berenice. Controversias del Orden Familiar 1 Acdo. Núm. Exp. 242/2024.
García Rosas Enrique. Sucesorio Familiar 1 Acdo. Núm. Exp. 1080/2021.
Gómez Belmonte María de Jesús. Sucesorio Familiar 1 Acdo. Núm. Exp. 1588/2019.
Gómez Juárez Antonio vs. Chávez Hernández Irma. Especial Familiar 1 Acdo. Núm. Exp. 1180/2023.
González González Luis Manuel vs. Hernández Estrada Ana Gabriela. Controversias del Orden Familiar 1 Acdo. Núm. Exp. 1962/2016.
Guerrero Morales María de Los Ángeles vs. Ramírez Lucio Enrique. Especial Familiar Expedientillo. 1 Acdo. en Incidente. Núm. Exp. 1286/2019 Liquidación de Sociedad Conyugal.
Gutiérrez Meza María Teresa de Jesús vs. Meza Bentancourt María Luisa su Sucesión. Ord. Civil Familiar 1 Acdo. Núm. Exp. 797/2023.
Gutiérrez Said Raúl su Sucesión. Sucesorio Familiar 1 Acdo. Núm. Exp. 594/2022.
Hernández Leyva Sandra vs. Ramírez Mendoza Adrián Israel. Controversias del Orden Familiar 1 Acdo. en Expedientillo. Núm. Exp. 1560/2017 Bis. 2.
Hernández Montes de Oca María del Rocío Aurora vs. Chávez Heredia Lucio Gerardo. Especial Familiar 1 Acdo. Núm. Exp. 838/2007 Bis. 1.
Hernández Ramírez María de Lourdes vs. Ortega Hernández Gilberto Jonathan. Controversias del Orden Familiar 1 Acdo. Núm. Exp. 298/2024.
Hurtado Jiménez María Elena vs. Manuel Mora Terrazas. Controversias del Orden Familiar 1 Acdo. Núm. Exp. 26/2021 Tomo II Principal.
Illescas Zamora Jonathan vs. Soto Flores Susana Rubí. Especial Familiar 2 Acdos. Núm. Exp. 1658/2023.
López Crotte José Alfredo vs. Ruíz Escudero María Guadalupe. Controversias del Orden Familiar 1 Acdo. Núm. Exp. 2224/2023.
López Granados Pablo su Sucesión. Sucesorio Familiar 1 Acdo. Núm. Exp. 1178/2023.
López Maldonado Isauro. Sucesorio Familiar 1 Acdo. en Otros. Núm. Exp. 810/2018 Secc. Segunda.
López Martínez Antonio su Sucesión. Sucesorio Familiar 1 Acdo. Núm. Exp. 580/2023.
López Ríos Marina vs. Ramírez Alfaro Álvaro. Controversias del Orden Familiar 1 Acdo. en Incidente. Núm. Exp. 452/1995 Cancel. de Pensión Alimenticia.

SOLO CONSULTA
SOLO CONSULTA
SOLO CONSULTA

Luna Martínez Luz Angélica vs. Pérez Velázquez Alejandro. Especial Familiar 1 Acdo. en Incidente. Núm. Exp. 1536/2016 Cambio de Guarda y Custodia.
Madrid Vázquez Ixchel Vanessa vs. Filio Cruz Ricardo. Especial Familiar 1 Acdo. en Incidente. Núm. Exp. 834/2022 Consecuencias Inherentes a la Disol. del Vinculo Matrimonial.
Mariles Martínez Mario Enoc vs. Marcela Elisa Mendoza Rosenz. Ord. Civil Familiar 2 Acdos. Núm. Exp. 834/2012.
Martínez Méndez Claudia vs. Romero Morán Adareli. Controversias del Orden Familiar 1 Acdo. Núm. Exp. 1018/2023.
Martínez Pérez Ángela su Sucesión. Sucesorio Familiar 1 Acdo. Núm. Exp. 152/2024.
Martínez Reséndiz María su Sucesión. Sucesorio Familiar 1 Acdo. Núm. Exp. 286/2023.
Mata Madrigal Jéssica vs. Valdivia Manzano Fernando. Controversias del Orden Familiar 1 Acdo. Núm. Exp. 304/2024.
Méndez Rizo Susana su Sucesión. Sucesorio Familiar 1 Acdo. Núm. Exp. 874/2023.
Méndez Vázquez Gertrudis de Jesús su Sucesión. Sucesorio Familiar 1 Acdo. Núm. Exp. 308/2024.
Meza Peña Moisés su Sucesión. Sucesorio Familiar 2 Acdos. Núm. Exp. 1034/2023.
Moctezuma Tapia Luis Edmundo vs. Borja Hernández Martha Matilde. Controversias del Orden Familiar 1 Acdo. Núm. Exp. 156/2024.
Morales Mariaca Susana vs. Martínez Juárez Manuel Octavio. Controversias del Orden Familiar 1 Acdo. Núm. Exp. 162/2019.
Mosqueda García Rocío vs. Bravo Martínez Rogelio Salvador. Controversias del Orden Familiar 1 Acdo. Núm. Exp. 122/2016.
Mosqueda González Nancy. Especial Familiar 1 Acdo. en Incidente. Núm. Exp. 1210/2018 Inc. de Cons. Inh. a la Dis. del Vin. Matri.
Muñiz Paulin Alejandra Patricia y Otra vs. Christian Arzak Bala Durán. Controversias del Orden Familiar 1 Acdo. en Incidente. Núm. Exp. 1804/2013 Vía de Apremio.
Navarrete Díaz (su Sucesión) Agripina. Sucesorio Familiar 1 Acdo. Núm. Exp. 1224/2021.
Ochoa Blas Tania. Controversias del Orden Familiar 1 Acdo. Núm. Exp. 1318/2021.
Ortega Becerril Hayde vs. Mejía Cordero Rodrigo Rogelio. Especial Familiar 1 Acdo. Núm. Exp. 202/2024.
Ortiz Ortiz Yuliana vs. Arcos Gallegos Rodrigo. Controversias del Orden Familiar 1 Acdo. en Otros. Núm. Exp. 72/2015 Tomo III Principal.
Patlan Mujica David vs. Flores García Jennifer Alicia. Controversias del Orden Familiar 1 Acdo. Núm. Exp. 346/2022 Tomo II.
Rentería Hernández Felipe. Ejec. Merc. 1 Acdo. Núm. Exp. 116/2008.
Reyes Alvarado Roberto. Sucesorio Familiar 1 Acdo. Núm. Exp. 2120/2015.
Reyes Montes de Oca María Dolores vs. Díaz Castrillo Jesús Oswaldo. Especial Familiar 1 Acdo. en Incidente. Núm. Exp. 1114/2016 de Reduc. y/o Modificación de Pensión Alimenticia.
Ríos Edmundo. Sucesorio Familiar 1 Acdo. en Expedientillo. Núm. Exp. 2160/2013.
Rivera Dorantes Verónica vs. Nieves López Misael. Especial Familiar 1 Acdo. Núm. Exp. 184/2024.
Rodríguez Palacios Ricardo Manuel vs. Miriam Zamuio Rangel. Controversias del Orden Familiar 1 Acdo. Núm. Exp. 880/2021 Tomo II.
Rodríguez Jiménez María Fernanda. Juris. Voluntaria Familiar 1 Acdo. Núm. Exp. 170/2024.
Rodríguez Ochoa Leticia Asunción vs. López González Jéssica Rossana. Controversias del Orden Familiar 2 Acdos. Núm. Exp. 1184/2023.
Rodríguez Sánchez Carolina vs. Cazares Garnica Oskar Saúl. Especial Familiar 1 Acdo. Núm. Exp. 300/2024.
Rodríguez Hinojosa Guillermo y Eulalia Maldonado. Int. 1 Acdo. Núm. Exp. 52/1997.
Rojas Ríos Cynthia Cecilia vs. Miranda Manjarrez Sergio. Controversias del Orden Familiar 1 Acdo. Núm. Exp. 440/2022.
Rosas Padilla Ana. Sucesorio Familiar 1 Acdo. Núm. Exp. 622/1992 Tomo II.
Salas Galicia Blanca Azucena vs. Esquivel Ramírez Erick Raynundo. Exh. Familiar Exhorto. 1 Acdo. en Exhorto. Núm. Exp. 302/2024.
Sánchez Alva Martha Patricia vs. Fernández Islas Juan. Especial Familiar 1 Acdo. Núm. Exp. 1528/2023.
Sánchez Gallo Eulogio. Test. 1 Acdo. Núm. Exp. 1566/2006.
Sánchez Lucas Rosa su Sucesión. Sucesorio Familiar 1 Acdo. en Otros. Núm. Exp. 1550/2021 Secc. Cuarta.
Sánchez Pérez Maribel vs. Soriano Vázquez Ismael. Controversias del Orden Familiar 1 Acdo. Núm. Exp. 162/2024 Principal.
Sandoval Ángel Gregorio su Sucesión. Sucesorio Familiar 1 Acdo. Núm. Exp. 226/2024.
Silva Jiménez Néstor Jovany. Controversias del Orden Familiar 1 Acdo. en Expedientillo. Núm. Exp. 1510/2023.
Simental García Bertha Alicia su Sucesión. Sucesorio Familiar 1 Acdo. Núm. Exp. 1898/2023.
Valencia Ramírez Michelle Lizbeth vs. Alvizuri Lagunes Michell Uriel. Controversias del Orden Familiar 1 Acdo. Núm. Exp. 212/2024.
Valero Manzano Anaid Elena vs. Rodrígo Cristóbal Vázquez. Controversias del Orden Familiar 1 Acdo. en Incidente. Núm. Exp. 1298/2016 Inc. de Incumplimiento de Convenio.
Vázquez Osnaya Cristina. Sucesorio Familiar 1 Acdo. Núm. Exp. 170/2016.
Velázquez Jiménez Alfonso su Sucesión. Sucesorio Familiar 1 Acdo. en Otros. Núm. Exp. 1442/2021 Secc. Segunda.
Velázquez Remigio Olga Livia vs. Alejandro Sánchez Acosta. Div. Incausado 1 Acdo. Núm. Exp. 552/2011.
Villa Ochoa Ernesto vs. Diana Jiménez Romero. Especial Familiar 1 Acdo. en Incidente. Núm. Exp. 2434/2012 Liquidación de Pensiones Alimenticias.
Zárate Berzunza Alberto su Sucesión. Sucesorio Familiar 2 Acdos. Núm. Exp. 2040/2023.
Zepeda Vargas Yolanda. Sucesorio Familiar 1 Acdo. en Incidente. Núm. Exp. 1626/2016 Oposición Al Inventario.

AUDIENCIA

Chañi Espíndola Dora María su Sucesión. Sucesorio Familiar. 1 Audiencia. Núm. Exp. 70/2023.
López Guzmán José Daniel vs. Chaparro García Diana Pamela. Controversias del Orden Familiar 2 audiencias Núm. Exp. 1464/2022.
Tapia Hernández Edgar vs. Consuelo Pinette Medina. Ord. Civil Familiar. 1 Acdo. en Incidente. Núm. Exp. 438/2003 de Cancel. de Pensión Alimenticia.
Zepeda Martínez Lucía vs. Inés Méndez Benito. Especial Familiar. 1 Audiencia. Núm. Exp. 2142/2023.

LA SECRETARIA DE ACUERDOS POR M.L.
LIC. SANDRA GARCÍA PEREZ

TRIGÉSIMO CUARTO DE LO FAMILIAR

SECRETARÍA "A"
ACUERDOS DEL 22 DE FEBRERO DEL 2024

Achar Samra Elena vs. Micha Zaga Elías. Especial Familiar Copias. 1 Acdo. Núm. Exp. 79/2023 Tomo II.
Aguilar Guzmán Ana Gabriela vs. Vallejo Díaz Carlos Alberto. Controversias del Orden Familiar Auto Dada. 1 Acdo. Núm. Exp. 517/2020.
Alvarado Hernández Diana Kristell vs. López Rico Jesús Alberto. Controversias del Orden Familiar Auto. 2 Acdos. Núm. Exp. 151/2023.
Anguiano Ramírez Cynthia vs. Carlos Gerardo Olivares Martínez. Alim. Sin Materia Incidente. 1 Acdo. Núm. Exp. 1291/2001.
Aranda Álvarez Eusebio Adrián su Sucesión. Sucesorio Familiar Auto. 1 Acdo. Núm. Exp. 163/2023.
Arenas López Jairo Víctor Antonio vs. Cerón Badillo Vaitzi Adayani. Controversias del Orden Familiar Estudio. 4 Acdos. Núm. Exp. 1135/2022.
Avendaño Romero Miriam vs. Guadarrama Arcos José Juan. Especial Familiar Computo. 2 Acdos. Núm. Exp. 181/2024.
Barrales Torres Viridiana vs. Espinoza Hernández Óscar. Controversias del Orden Familiar Minuta. 1 Acdo. Núm. Exp. 1639/2023.
Barrera García Juan José su Sucesión. Sucesorio Familiar Estudio. 1 Acdo. Núm. Exp. 1105/2023.
Benítez Arellano Nayeli Sinai su Sucesión. Sucesorio Familiar Oficio Archivo Judicial. 1 Acdo. Núm. Exp. 1803/2022.
Cadena Lozano Yolanda vs. Mendoza Samperio Charles Israel. Especial Familiar Aud. Se Difiere. 1 Acdo. Núm. Exp. 277/2023 Inc. de Pago de Pensión Alimenticia Provisional y Definitiva.

SOLO CONSULTA
SOLO CONSULTA
SOLO CONSULTA

Calderón Morales Sergio Vicente vs. Agustín Miguel Margarita. Controversias del Orden Familiar Cedula Diligenciada. 1 Acdo. Núm. Exp. 843/2021 Inc. de Cambio de Guarda y Custodia.

Calderón Reyes Nayeli Betzabet vs. Valencia Espinosa Arturo. Especial Familiar Comparecencia de Emplazamiento. 2 Acdos. Núm. Exp. 1411/2023.

Cárdenas Sánchez María Rosa Guadalupe vs. Gloria Gutiérrez Óscar. Especial Familiar Computo de Emplazamiento. 2 Acdos. en Incidente. Núm. Exp. 697/2008 Inc. de Cesación de Pensión.

Carrasco Gómez María Guadalupe vs. Chávez Vázquez Rafael. Ord. Civil Auto. 1 Acdo. en Incidente. Núm. Exp. 1383/2000 Inc. de Cesación de la Oblig. Alimentaria.

Carrera Delgado Evelyn Nayeli vs. Trejo Rosas José. Controversias del Orden Familiar Autorización. 1 Acdo. Núm. Exp. 225/2023.

Carrillo Clapes Adolfo vs. Hudec Zayas Ana Melissa. Especial Familiar Auto. 1 Acdo. Núm. Exp. 1373/2023.

Centeno Gamboa Miguel Ángel vs. Centeno Guadarrama Miguel Ángel. Controversias del Orden Familiar Cedula Sin Diligenciar. 1 Acdo. Núm. Exp. 361/2023.

Cesati Jiménez Amparo vs. Cesati Jiménez Amparo. Sucesorio Familiar Rinde Cuentas. 1 Acdo. Núm. Exp. 821/2013 Secc. Cuarta.

Cortés Guillermo Laura Georgina vs. René Silva Suárez. Ord. Civil Familiar Turno Cedula. 1 Acdo. Núm. Exp. 1505/2012.

Cortés Otamendi Héctor su Sucesión. Sucesorio Familiar Aud. 801. 1 Acdo. Núm. Exp. 1197/2023.

Da Silva Daumas Nunes Amaury su Sucesión. Sucesorio Familiar Estudio. 2 Acdos. Núm. Exp. 189/2023.

Espinoza Álvarez Verónica Apuleya vs. Luis Felipe López Hernández. Controversias del Orden Familiar Oficio Archivo Judicial. 1 Acdo. Núm. Exp. 481/1998.

Fernández Mondragón Santiago vs. Mercedes Torres Ricarde. Especial Familiar Estudio. 1 Acdo. Núm. Exp. 885/2021.

Fernández Mondragón Santiago vs. Mercedes Torres Ricarde. Especial Familiar Estudio. 2 Acdos. en Incidente. Núm. Exp. 885/2021 Inc. de Liquidación de la Sociedad Conyugal.

Flores Ornelas Erick Alejandro vs. Sandria Reyes Yesenia Vianey. Controversias del Orden Familiar Estudio. 1 Acdo. Núm. Exp. 1937/2023.

Fonseca Rodríguez Hugo Esteban vs. Salazar Sepúlveda Haydee Karina. Especial Familiar Autorización. 1 Acdo. en Incidente. Núm. Exp. 1943/2022 Oincidente de Guarda y Custodia.

García Estrada Francisco su Sucesión. Sucesorio Familiar Auto. 1 Acdo. Núm. Exp. 149/2024.

Garduño Sánchez Francisco vs. Sucesorio Familiar Auto. 1 Acdo. Núm. Exp. 1247/2005 Secc. Segunda.

Garnica Ruíz Bertha Alicia vs. Rubén Darío Gómez Castro. Especial Familiar 1 Acdo. en Incidente. Núm. Exp. 853/2009 Inc. de Incumplimiento de Sentencia.

Gines San Agustín María Fernanda vs. Daniel Alejandro Castro Acosta. Controversias del Orden Familiar Informe Cecofam. 2 Acdos. Núm. Exp. 97/2023.

Gómez Martínez Guadalupe vs. Jesús de Anda Romero. Cont. Ord. Fam. Cedula Diligenciada. 1 Acdo. Núm. Exp. 2059/2010.

González Herrera Crishtian vs. Lozano Martínez Graciela del Carmen. Controversias del Orden Familiar Auto Suspensión. 1 Acdo. Núm. Exp. 43/2021 Tomo IV.

Guerrero Trolle Bibiana vs. Juan Daniel Ramírez Álvarez. Controversias del Orden Familiar Estudio. 1 Acdo. Núm. Exp. 59/2021.

Guerrero Vázquez Raymundo. Sucesorio Familiar 1 Acdo. Núm. Exp. 177/2024.

Gutiérrez Serrato Eduardo. Sucesorio Familiar Dada. 1 Acdo. Núm. Exp. 665/2014.

Guzmán Rico Ana Elena vs. Colín García Héctor. Especial Familiar Pasa a Sentencia. 1 Acdo. Núm. Exp. 1543/2023.

Hernández Aguilera Raúl vs. Escobar Nájera Nuri. Controversias del Orden Familiar Estudio. 1 Acdo. Núm. Exp. 955/2023.

Hernández Andrade Pedro Daniel vs. María del Carmen Campos López. Especial Familiar Estudio. 1 Acdo. Núm. Exp. 1687/2015.

Hernández de la Rosa Alma Patricia vs. Bonilla Elizalde Josafat. Exh. Familiar Exhorto. 1 Acdo. en Exhorto. Núm. Exp. 311/2024.

Herrera Gómez Elizabeth Susana vs. Brito Guraieb Estuardo. Controversias del Orden Familiar Estudio. 1 Acdo. Núm. Exp. 1619/2023.

Hilario Ruíz Daniel Alan vs. Carreto Carrasco Concepción. Controversias del Orden Familiar Estudio. 1 Acdo. Núm. Exp. 1645/2021 Inc. de Modificación de Convenio.

Jaramillo Gutiérrez Ana Laura vs. Hernández Maya Ricardo. Controversias del Orden Familiar Estudio. 1 Acdo. en Incidente. Núm. Exp. 1441/2017 Inc. de Reduc. y Cancel. de Pensión Alimenticia.

Jiménez López Juliana. Juris. Voluntaria Familiar Copias. 1 Acdo. Núm. Exp. 1245/2023.

Jiménez Rivera Aline Citlali vs. José Antonio Díaz Sánchez. Controversias del Orden Familiar Autorización. 1 Acdo. Núm. Exp. 1581/2008 Bis. 1.

Juan Pedro Jáuregui vs. Paola Andrea Abdo. Especial Familiar Aud. de Ley Convenio. 1 Acdo. en Incidente. Núm. Exp. 1211/2021 Inc. Respectivo a Las Consecuencias Inheretes a la Disol. del Vinculo Matrimonial.

Juárez Martínez Marlon Alan vs. Sampedro Rosas Paola Carina. Especial Familiar Estudio. 1 Acdo. en Incidente. Núm. Exp. 237/2022 Inc. de Modificación de Visitas y Convivencias.

Lemarroy Montanaro Marisa vs. Aiza Yunes Rafael Scandar. Controversias del Orden Familiar Estudio. 1 Acdo. Núm. Exp. 1123/2022 Tomo Ix.

López Domínguez Jéssica vs. Servín Domínguez Samuel. Especial Familiar Llegada del Archivo. 1 Acdo. Núm. Exp. 1783/2014.

López López Alexandra vs. González Sandoval Yair Alejandro. Controversias del Orden Familiar Cedula Sin Diligenciar. 1 Acdo. Núm. Exp. 1039/2018.

López Sustaita Diana Elena vs. Balbuena Cardoso José Alfredo. Controversias del Orden Familiar Informe. 1 Acdo. Núm. Exp. 1909/2019.

López Román Rosalva vs. Jesús Anuel Flores Calderón. Controversias del Orden Familiar Cedula Diligenciada. 2 Acdos. Núm. Exp. 365/2010.

Macías Yazegey Jesús Antonio. Juris. Voluntaria Familiar Rindiendo Ctas. Vista Mp y Consejo. 1 Acdo. Núm. Exp. 1433/2021.

Martínez Jaramillo Iran vs. Hernández Mendieta Arturo. Especial Familiar Llegada del Archivo. 1 Acdo. Núm. Exp. 1485/2022.

Martínez Ochoa Manelic vs. Diana Carolina García Callejas. Controversias del Orden Familiar Informe. 1 Acdo. Núm. Exp. 701/2015.

Mastache Pérez Tejada Silvia. Juris. Voluntaria Familiar Rendición de Cuentas. 1 Acdo. Núm. Exp. 1885/2018.

Méndez Ramos María de Los Ángeles vs. José Adrián Govea Camacho. Controversias del Orden Familiar Llegada del Archivo. 1 Acdo. Núm. Exp. 2121/2013.

Miranda Figueroa Esmeralda Alberta vs. Villanueva Rodríguez Ricardo. Especial Familiar Auto. 1 Acdo. Núm. Exp. 145/2023.

Miranda de la Torre Ixchel vs. Díaz Meza José Luis. Controversias del Orden Familiar Comparecencia. 1 Acdo. Núm. Exp. 323/2024.

Nava Díaz Alma Elizabeth vs. González Ramírez Luis Ricardo. Especial Familiar Acdo. Expedientillo. 1 Acdo. Núm. Exp. 975/2023.

Neri Patiño Carmen. Sucesorio Familiar Estudio. 1 Acdo. Núm. Exp. 1813/2017.

Olarte Miramar Jaquelíne vs. Pérez Santiago Jorge Antonio. Controversias del Orden Familiar Computo de Emplazamiento. 2 Acdos. Núm. Exp. 2215/2023.

Ortiz Esquivel Antonio su Sucesión. Sucesorio Familiar 1 Acdo. Núm. Exp. 95/2024.

Patiño Lona Aura vs. Córdova Sánchez Héctor Armando. Especial Familiar Estudio. 1 Acdo. en Incidente. Núm. Exp. 359/2021 Inc. de Convivencia.

Pérez Frías Faustino su Sucesión. Sucesorio Familiar Cedula Sin Diligenciar. 1 Acdo. Núm. Exp. 37/2024.

Pineda López Alicia su Sucesión. Sucesorio Familiar Acdo. Expedientillo. 1 Acdo. Núm. Exp. 1107/2022.

Quintana Chapul Hugo Enrique vs. Ramírez Hernández Elizabeth. Controversias del Orden Familiar Estudio. 4 Acdos. Núm. Exp. 1425/2017.

Ramírez Mares Juan Carlos. Controversias del Orden Familiar Informe. 1 Acdo. en Incidente. Núm. Exp. 1207/2022 de Consecuencias Inherentes a la Disol. del Vinculo Matrimonial Respecto de la Guarda y Custodia.

Rangel Espinosa Corina vs. Óscar Hugo Galicia Mercado. Especial Familiar Autorización. 1 Acdo. Núm. Exp. 1473/2013.

Ríos Artigas Laura del Carmen vs. Tomás Cortés Zulbaran. Especial Familiar Autorización. 1 Acdo. en Incidente. Núm. Exp. 735/2014 Inc. de Régimen de Visitas y Convivencias.

SOLO CONSULTA
SOLO CONSULTA
SOLO CONSULTA

Rodríguez Gómez Claudia vs. Islas Huerta Víctor Manuel. Controversias del Orden Familiar Estudio. 1 Acdo. Núm. Exp. 2015/2021 Inc. de Violencia Familiar.
Rodríguez Guerrero Elizabeth Alejandra vs. Alberto Guardado Martínez. Controversias del Orden Familiar Exhibe Constancia. 1 Acdo. en Incidente. Núm. Exp. 377/2014 Inc. de Cancel. de Pensión Alimenticia.
Rojas Rebollar Cassandra. Controversias del Orden Familiar Turno Oficio. 4 Acdos. Núm. Exp. 2029/2023.
Romero González, Patricia Verónica vs. Castellanos Ruíz, Eduardo de Jesús. Controversias del Orden Familiar Minuta. 1 Acdo. en Otros. Núm. Exp. 2319/2014 Vía de Apremio.
Rosas Rangel María Elena su Sucesión. Sucesorio Familiar Estudio. 2 Acdos. Núm. Exp. 757/2022.
Ruesga Montufar Mario vs. Hermelinda Reyna Vázquez Martínez. Div. Nec. Acdo. Expedientillo. 1 Acdo. Núm. Exp. 971/2008.
Salazar Tenorio Frida Pamela vs. Pita Trujillo Luis Enrique. Especial Familiar Elaboración de Cedula. 1 Acdo. Núm. Exp. 319/2022.
Sánchez López Jorge Isaac vs. Ortega Rodríguez Marisol. Controversias del Orden Familiar Estudios Socieconomicos. 1 Acdo. Núm. Exp. 891/2023.
Sánchez Olguín Esperanza. Sucesorio Familiar Oficio Archivo Judicial. 1 Acdo. Núm. Exp. 1169/2020.
Sánchez Quintana Arturo su Sucesión. Sucesorio Familiar Autorización. 1 Acdo. Núm. Exp. 1321/2022.
Sánchez Yopihua Laura Belén vs. Roque Ramírez Pablo Iván. Controversias del Orden Familiar Oficio de Amparo. 1 Acdo. en Amparo. Núm. Exp. 1749/2021 Amparo 1184- 2023.
Sandoval Requena Guillermina. Actos Prejudiciales Familiar Oficio de Amparo. 1 Acdo. Núm. Exp. 1289/2019 Amparo 667/2023- II.
Santiago Ortega Fabiola vs. Méndez Espinoza Abdiel de Jesús. Especial Familiar Inicial. 1 Acdo. Núm. Exp. 305/2024.
Santos Villanueva Enrique Vicente René vs. Santos Villanueva Enrique Vicente René. Sucesorio Familiar Auto. 2 Acdos. en Otros. Núm. Exp. 1079/2021 Segunda Sección.
Silva Mendoza Juana María su Sucesión. Sucesorio Familiar Estudio. 1 Acdo. Núm. Exp. 1779/2022.
Solís Severiano Etelvina vs. Garza Solís Enrique Ricardo. Controversias del Orden Familiar Turno Oficio. 1 Acdo. Núm. Exp. 433/2021.
Tetetla Islas Irene. Sucesorio Familiar Autoriza y Copias. 1 Acdo. Núm. Exp. 139/2021.
Torres Alva Nancy Claudia vs. Ricardo Ochoa Sosa. Ord. Civil Familiar Entrego Billete. 1 Acdo. Núm. Exp. 371/2009 Tomo III.
Torres Martínez Judith. Test. Estudio. 1 Acdo. Núm. Exp. 933/1996.
Tronco Gutiérrez Amanda Libertad vs. Solís Llanes Elías Argel. Controversias del Orden Familiar Estudio. 1 Acdo. Núm. Exp. 1895/2022 Tomo II.
Valencia Ante Santos Lucila su Sucesión. Sucesorio Familiar Pasa a Sentencia. 1 Acdo. Núm. Exp. 979/2023.
Vázquez González Érika Edith vs. Alejandro Sánchez Ramírez. Cont. Ord. Fam. Acdo. Expedientillo. 1 Acdo. Núm. Exp. 1717/2009.
Vázquez Martínez Raúl vs. Monroy Farfán Shaiden. Controversias del Orden Familiar Inicial. 1 Acdo. Núm. Exp. 301/2024.
Vázquez Vázquez Michelle vs. Bejero Estrada Pablo Guadalupe. Controversias del Orden Familiar Autorización. 1 Acdo. Núm. Exp. 1883/2023.
Villalobos Valdez Ariadna Guadalupe vs. Gamez Reyes Miguel Ángel. Controversias del Orden Familiar Auto. 2 Acdos. Núm. Exp. 161/2024.
Vizcaíno Mejía María de Lourdes. Sucesorio Familiar Expedición de Copias. 1 Acdo. Núm. Exp. 1137/2013.
Vázquez Rodríguez María Magdalena vs. Cervantes Paredes Alejandro. Controversias del Orden Familiar Pasa a Sentencia. 1 Acdo. en Incidente. Núm. Exp. 993/1999 Cancel. de Pensión Alimenticia.
De Ávila Coronado Federico vs. Pérez Reyes Gabriela. Controversias del Orden Familiar Informe. 1 Acdo. en Otros. Núm. Exp. 581/2019 Tomo II.

NO PUBLICADOS

Serrano Ramírez Fernando su Sucesión. Sucesorio Familiar Acuerdo. 1 Acdo. Núm. Exp. 153/2024.

AUDIENCIA

Fernández Muñoz Genaro Leobardo. Aud. 805 Int. 1 Audiencia. Núm. Exp. 691/1992.
Moreno Roa Alma Adriana vs. Vázquez Leyva Jorge Iván. Convn. Def. Controversias del Orden Familiar 1 Audiencia. Núm. Exp. 1277/2021 Inc. de Modificación de Convenio.

EL SECRETARIO DE ACUERDOS
LIC. HISRAEL EDMUNDO ROMERO GARCÍA

SECRETARÍA "B"
ACUERDOS DEL 22 DE FEBRERO DEL 2024

Aguilar Lule Roxana María vs. José David Ortiz Juárez. Controversias del Orden Familiar 1 Acdo. Núm. Exp. 1654/2013.
Angulo Torres Tenoch Tonatiuh vs. González Gutiérrez Edna Iyali. Especial Familiar. 1 Acdo. Núm. Exp. 426/2022.
Arias Aguilar Francisca. Sucesorio Familiar. 1 Acdo. Núm. Exp. 414/2018.
Arias Rivera Arturo vs. Myriam Alejandra Castillo Collado. Controversias del Orden Familiar 1 Acdo. Núm. Exp. 956/2021 Tomo II.
Bastidas Castillo Óscar su Sucesión. Sucesorio Familiar. 1 Acdo. Núm. Exp. 220/2024.
Benitez Pérez Fernando. Sucesorio Familiar Validez de Testamento. 1 Acdo. Núm. Exp. 110/1999.
Cano Martínez Salvador vs. Del Ángel Pérez Miryam. Especial Familiar. 1 Acdo. Núm. Exp. 1988/2019.
Carranza Guzmán Patricia vs. Valera Martínez Seth Samuel. Especial Familiar Acuerdo. 1 Acdo. en Incidente. Núm. Exp. 1802/2021 Inc. de Fijación de Pensión Alimenticia.
Carrasco Vivar Sandra vs. Szucs Attila Viktor. Especial Familiar. 1 Acdo. en Incidente. Núm. Exp. 2334/2015 Inc. de Cambio de Guarda y Custpdia Tomo VI.
Centeno Gómez Antonio su Sucesión. Sucesorio Familiar Acdo. Vista Mp. 1 Acdo. Núm. Exp. 1008/2023.
Chávez Fernández Silvia vs. García González Ramón. Especial Familiar. 2 Acdos. Núm. Exp. 100/2024.
Corona Sánchez Jesús vs. X. Sucesorio Familiar Acdo. Expedientillo. 1 Acdo. en Otros. Núm. Exp. 306/2018 Acumulación 1923/2015.
Covarrubias Chávez, Rosa María vs. Camargo Chávez, Roberto. Controversias del Orden Familiar 1 Acdo. Núm. Exp. 2294/2014.
Cruz Pedro Eva vs. Martínez Avendaño Jaime. Exh. Familiar Exhorto. 1 Acdo. en Exhorto. Núm. Exp. 318/2024.
Cuéllar Ríos José Antonio. Sucesorio Familiar Acdo. Expedientillo. 1 Acdo. Núm. Exp. 2068/2019.
Dávalos Jimnez Luis Enrique vs. Nieves Hernández Jéssica Viviana. Especial Familiar. 1 Acdo. Núm. Exp. 92/2018.
Escobar Gutiérrez Roberto. Sucesorio Familiar. 1 Acdo. Núm. Exp. 256/2020.
Espinoza Martínez Germán vs. Espinoza Ramírez Joel y Espinoza Ramírez Vanya Berenice. Controversias del Orden Familiar Acuerdo. 1 Acdo. Núm. Exp. 388/2023.
Fernández Pacheco Blanco Consuelo vs. Hans Arturo Mendoza Valdez. Div. Nec. 1 Acdo. Núm. Exp. 346/2007.
Flores Gutiérrez Dmetrio. Int. 1 Acdo. Núm. Exp. 90/1991.
Fuentes Estrada Ana María. Sucesorio Familiar Acdo. Expedientillo. 1 Acdo. en Otros. Núm. Exp. 170/2020 Secc. Segunda.
Galicia Galicia Lucrecia. Sucesorio Familiar. 1 Acdo. en Expedientillo. Núm. Exp. 16/1999 Expediente.
Galicia Sánchez Rigoberto. Juris. Voluntaria Familiar. 1 Acdo. en Incidente. Núm. Exp. 908/2012 Inc. de Oposición a la Rendición de Cuentas.
Galicia Villanueva Ángel Edgar Gustavo vs. Denisse Lizbeth Purón Heredia. Especial Familiar. 1 Acdo. en Incidente. Núm. Exp. 1086/2020 Inc. de Cambio de Guarda y Custodia.
Galván Méndez Martha Lydia vs. Robles Torres José Emeterio. Controversias del Orden Familiar Acuerdo. 1 Acdo. Núm. Exp. 104/2023.
Garcés Garcés Laura Alicia vs. Sergio Huerta López. Controversias del Orden Familiar 1 Acdo. Núm. Exp. 472/2015.
García Menéndez Martha Lizbeth vs. Reyes García Andre Mariano. Controversias del Orden Familiar 1 Acdo. Núm. Exp. 254/2020.
García Torres Lucía vs. Argonza Corchado Federico. Controversias del Orden Familiar Acuerdo. 1 Acdo. en Incidente. Núm. Exp. 76/2018 Vía de Apremio.
García y Guerrero Eva Caritina su Sucesión. Sucesorio Familiar Acuerdo. 2 Acdos. Núm. Exp. 170/2024.
Gómez Juárez Nancy Monserrat vs. Sánchez Gutiérrez Luis Alejandro. Controversias del Orden Familiar 1 Acdo. Núm. Exp. 2176/2018.

SOLO CONSULTA
SOLO CONSULTA
SOLO CONSULTA

González Delgadillo Manuel su Sucesión. Sucesorio Familiar. 1 Acdo. Núm. Exp. 1226/2023.

González Lule Josefina vs. Reyes Suariano Miguel Ángel. Controversias del Orden Familiar 1 Acdo. en Incidente. Núm. Exp. 982/2017 Inc. Incumplimiento de Convenio.

González Martínez Perla Joana vs. Pérez Ordóñez Leonel. Controversias del Orden Familiar Audiencia. 1 Acdo. Núm. Exp. 1352/2023.

González Reyes Jenny Angélica vs. Cabrera Mondragón Irving Marvyn. Controversias del Orden Familiar 2 Acdos. Núm. Exp. 122/2018.

Guerra Patricio Alicia vs. Velázquez Riveroy Neceforo. Controversias del Orden Familiar 1 Acdo. Núm. Exp. 908/2020.

Gutiérrez Martínez Karla María vs. Morales Vidales Jesús Armando. Controversias del Orden Familiar Acdo. Elaborar Turno. 1 Acdo. en Incidente. Núm. Exp. 1664/2019 Inc. de Cambio de Guarda y Custodia Tomo II.

Gutiérrez Martínez Paola vs. Vigueras Miranda Julio César. Controversias del Orden Familiar 1 Acdo. en Incidente. Núm. Exp. 750/2017 Inc. de Inucmplimiento de Pago de Pensión Alimenticia.

Gutiérrez Pineda Jesús vs. Bermejo Rivera Araceli. Especial Familiar. 1 Acdo. Núm. Exp. 1706/2023.

Gutiérrez Reséndiz María Guadalupe vs. Sierra Torres Alfonso. Especial Familiar Inicial. 1 Acdo. Núm. Exp. 304/2024.

Hernández Bazán Laura Adriana vs. Márquez Hill José Ignacio. Especial Familiar. 2 Acdos. Núm. Exp. 248/2024.

Hernández Hernández Ignacia. Juris. Voluntaria Familiar. 1 Acdo. Núm. Exp. 1400/2023.

Hernández Morales Catalina. Juris. Voluntaria Familiar. 1 Acdo. Núm. Exp. 1022/2022.

Hernández Razo Melody Cristina vs. Uribarri Márquez Víctor Manuel. Especial Familiar. 1 Acdo. en Incidente. Núm. Exp. 2000/2017 Inc. Tomo II.

Lima Camacho Joaquín Fernando. Exh. Familiar Acdo. Expedientillo. 1 Acdo. en Expedientillo. Núm. Exp. 1442/2018.

López Quiroz Miriam Mayeli vs. Ross Rojas Genaro. Controversias del Orden Familiar Acuerdo. 1 Acdo. Núm. Exp. 538/2019 Tomo IV.

Luna y Cerritos Saúl Regulo su Sucesión. Sucesorio Familiar Validez de Testamento. 1 Acdo. Núm. Exp. 1316/2023.

Márquez Hernández Mariana vs. Edgar Ulises Esquivel Aranda. Controversias del Orden Familiar 1 Acdo. Núm. Exp. 380/2013.

Martínez Baza Hernán vs. Lira González Isabel Gisela. Controversias del Orden Familiar Acuerdo. 1 Acdo. en Incidente. Núm. Exp. 1688/2016 Inc. de Cump. de Convenio.

Martínez Hernández Kassandra vs. Hernández Hinojosa Luis Enrique. Controversias del Orden Familiar 1 Acdo. Núm. Exp. 430/2023.

Martínez Solano Arturo vs. Hernández Martínez Diana Guadalpe. Controversias del Orden Familiar 1 Acdo. Núm. Exp. 846/2021.

Mayen Pérez Malanie Astrid vs. Zúñiga González Guillermo Damián. Controversias del Orden Familiar Acdo. Expedientillo. 1 Acdo. Núm. Exp. 1790/2022 Principal.

Mejía Marroquín Sara su Sucesión. Sucesorio Familiar. 1 Acdo. Núm. Exp. 130/2023.

Meléndez Galicia Norma Sandra vs. José Luis Páez Bonilla. Controversias del Orden Familiar Acuerdo. 1 Acdo. en Incidente. Núm. Exp. 1532/2011 Inc. de Cancel. de Pensión Alimenticia.

Méndez Trujillo Teresa de Jesús vs. Lorenzo Morales Hernández. Alim. 1 Acdo. Núm. Exp. 618/2005.

Mercado Montoya Edgar Manuel vs. Anderson Anne. Especial Familiar Acuerdo. 1 Acdo. en Incidente. Núm. Exp. 1716/2014 Inc. de Cump. de Visitas y Convivencias Tomo II.

Mora Morales Luis Roberto vs. Dluzhynska Ilona. Especial Familiar Acuerdo. 2 Acdos. en Incidente. Núm. Exp. 1728/2018 Cambio de Guarda y Custodia.

Moreno Mejía Esperanza vs. Erick García Alarcón. Controversias del Orden Familiar 1 Acdo. en Expedientillo. Núm. Exp. 826/2012 Bis. 1.

Moreno Viveros María Guadalupe vs. Flores Rojas Germán. Controversias del Orden Familiar Acdo. Elaborar Turno. 1 Acdo. Núm. Exp. 1860/2017.

Olvera Gutiérrez Adriana Lorena vs. Morales Bobadilla Víctor Hugo. Controversias del Orden Familiar Aud. Convenio. 1 Acdo. Núm. Exp. 266/2023.

Ordaz Estrada Mario. Sucesorio Familiar Acuerdo. 1 Acdo. Núm. Exp. 1010/2022.

Paredes Ayala José Alejandro vs. Crespo Salinas Alma Rosa. Especial Familiar. 1 Acdo. Núm. Exp. 654/2018.

Pellicer Herrera Ximena Patricia. Juris. Voluntaria Familiar. 1 Acdo. Núm. Exp. 1204/2023.

Perlin Hidalgo Bruno vs. Velázquez Vázquez Marlene. Controversias del Orden Familiar Acuerdo. 1 Acdo. Núm. Exp. 400/2018.

Prado Palacios Diana Beatriz vs. Pérez Antonio Leo Dan. Especial Familiar. 1 Acdo. Núm. Exp. 2184/2023.

Quijano Bustos Julio César vs. Galván Méndez Elizabeth. Controversias del Orden Familiar Inicial. 1 Acdo. Núm. Exp. 308/2024.

Ramírez Castillo Tannya vs. Rodrigo Isay Trejo Eslava. Controversias del Orden Familiar 1 Acdo. Núm. Exp. 224/2021.

Ramírez Herrera Angelina vs. Martínez Serrano Juan Manuel. Cont. Ord. Fam. 1 Acdo. Núm. Exp. 106/2008.

Redendiz Zárate Eduardo Alberto vs. González Olguín Maricela Patricia. Controversias del Orden Familiar 1 Acdo. Núm. Exp. 1324/2023.

Reyes Ibáñez Paula vs. Beltrán Álvarez Luis Miguel. Especial Familiar Acuerdo. 2 Acdos. en Incidente. Núm. Exp. 1054/2018 Inc. de Compensación Tomo III.

Reyna Castillo Angélica María vs. Jasso Vargas Andrés. Exh. Familiar Exhorto. 1 Acdo. en Exhorto. Núm. Exp. 314/2024.

Rodríguez Arredondo Wendy Carolina vs. Castro Vázquez Alan Walther. Especial Familiar Acuerdo. 1 Acdo. Núm. Exp. 2188/2023.

Rodríguez Martínez Juana Margarita su Sucesión. Sucesorio Familiar Acdo. Pasa a Sentencia. 1 Acdo. Núm. Exp. 1696/2022 Secc. Cuarta.

Rodríguez Martínez Nora Judith vs. López García Edgar Valentín. Controversias del Orden Familiar Acuerdo. 1 Acdo. Núm. Exp. 1154/2022.

Rodríguez Martínez Nora Judith vs. López García Edgar Valentín. Controversias del Orden Familiar Acuerdo. 1 Acdo. en Incidente. Núm. Exp. 1154/2022 Inc. de Reduc. de Pensión Alimenticia.

Romo Galicia Claudia. Juris. Voluntaria Familiar. 1 Acdo. Núm. Exp. 700/2020.

Rubio Centeno Zaira Beatriz vs. Ramírez Mata Pedro. Controversias del Orden Familiar Acuerdo. 1 Acdo. en Incidente. Núm. Exp. 448/2023 Inc. de Cambio de Guarda y Custodia.

Ruíz Martínez José Alberto vs. González Galindo Rocío. Controversias del Orden Familiar 1 Acdo. Núm. Exp. 1594/2017.

Salazar Roscon Geovani Crescencio vs. Ávila López Mariana Beatriz. Exh. Familiar Exhorto. 1 Acdo. en Exhorto. Núm. Exp. 312/2024.

Saldaña Licóna Martha Alicia vs. Tzoni Aguilar José Luis. Controversias del Orden Familiar 1 Acdo. Núm. Exp. 1254/2022 Principal.

Salgado Rodríguez Crescencia su Sucesión. Especial Familiar Desahoga Vista M. P. 1 Acdo. Núm. Exp. 110/2024.

Saucedo Heredia Francisco. Int. 1 Acdo. Núm. Exp. 316/1996.

segundo fernández raquel vs. sosa cruz luis fernando. controversias del orden familiar familiar. 1 acdo. núm. exp. 312/2022.

Serna Monzon Luis Miguel vs. Hurtado Ponce Pamela Berenice. Especial Familiar Acuerdo. 1 Acdo. Núm. Exp. 1846/2021.

Silva Ferreira Nakary Elena vs. Pizani Martínez Miguel Eduardo. Especial Familiar mal Publ. de 21- 02- 24. 1 Acdo. Núm. Exp. 670/2019 Tomo III.

Soria Tovar José Demetrio vs. Montoya Ramírez Rebeca. Especial Familiar. 1 Acdo. Núm. Exp. 356/2021.

Tapia López Merced vs. Hernández Hernández Agustín. Especial Familiar. 1 Acdo. en Incidente. Núm. Exp. 214/2018 Liquidación de Sociedad Conyugal.

Tejada Rodríguez Karla Patricia vs. Rubí Alarcón Jorge Enrique. Controversias del Orden Familiar Acuerdo. 2 Acdos. Núm. Exp. 1566/2022.

Toledo Montes de Oca Andrés. Int. Acdo. Expedientillo. 1 Acdo. Núm. Exp. 838/2004.

Torres Jerónimo Miriam vs. Rodríguez Pérez Juan Carlos. Controversias del Orden Familiar Aud. Se Difiere. 1 Acdo. Núm. Exp. 1740/2023.

Torres López María Teresa vs. Caudillo Romero Daniel. Especial Familiar Acuerdo. 3 Acdos. Núm. Exp. 230/2021.

Torres Rangel María Guadalupe su Sucesión. Sucesorio Familiar. 2 Acdos. Núm. Exp. 22/2023.

Ureña Gallegos Olga. Sucesorio Familiar. 1 Acdo. Núm. Exp. 968/2015.

Valencia Martínez Lucía su Sucesión. Sucesorio Familiar Desahogo del Ministerio Público. 1 Acdo. Núm. Exp. 86/2024.

SOLO CONSULTA
SOLO CONSULTA
SOLO CONSULTA

Valenzuela Barajas Alfredo su Sucesión. Sucesorio Familiar Acdo. Expedientillo. 1 Acdo. Núm. Exp. 176/2023.
Valverde Reyes Luis Antonio vs. Ruíz Sánchez María de Los Ángeles. Controversias del Orden Familiar 1 Acdo. Núm. Exp. 1604/2022 Tomo II.
Vásquez Heredia Eliseo vs. Guzmán Victoria Georgina. Especial Familiar. 2 Acdos. Núm. Exp. 318/2021.
Vega Madrigal Miguel su Sucesión. Sucesorio Familiar Acuerdo. 3 Acdos. en Otros. Núm. Exp. 2084/2011 Tomo III.
Villalobos Catalán Domitila vs. su Sucesión. Sucesorio Familiar. 3 Acdos. Núm. Exp. 154/2023.
Zárate Rivera Judith vs. Manzo Orozco Mario Ignacio. Especial Familiar. 1 Acdo. Núm. Exp. 2094/2023.
De la Rosa Camacho María. Juris. Voluntaria Familiar. 1 Acdo. Núm. Exp. 118/2024.
Del Pozo Domínguez Fabiola vs. García González José Robertogonzalez Segura María. Controversias del Orden Familiar 1 Acdo. Núm. Exp. 1822/2016.

SENTENCIAS DEFINITIVAS DEL 22 DE FEBRERO DEL 2024

García López María Elena su Sucesión. Sucesorio Familiar Sent. Def. 1 Núm. Exp. 922/2022 Secc. Cuarta

LA SECRETARIA DE ACUERDOS
LIC. MARIBEL LEYTE MANCILLA

TRIGÉSIMO QUINTO DE LO FAMILIAR

SECRETARÍA "A"
ACUERDOS DEL 22 DE FEBRERO DEL 2024

Águila Gamez Delia y Rivera Guzmán Francisco Raúl. Ord. Civil Familiar Auto. 1 Acdo. Núm. Exp. 2035/2012.
Aguilar Gómez José Rogelio vs. Avendaño Arce Susana. Controversias del Orden Familiar Auto. 2 Acdos. en Incidente. Núm. Exp. 517/2022 Inc. Cump. de Convn. Judicial.
Almeida Vázquez Roberto su Sucesión. Sucesorio Familiar Auto. 2 Acdos. Núm. Exp. 1695/2023.
Arreola Aguilar Jorge Nadhyeli vs. Sánchez Macías Santa Rita. Especial Familiar Auto. 1 Acdo. Núm. Exp. 931/2023.
Arreola Sandoval Sandra Érika vs. Jiménez Mercado Omar Enrique. Controversias del Orden Familiar Auto. 3 Acdos. Núm. Exp. 1343/2019.
Atrip Abraham Ángela su Sucesión. Sucesorio Familiar Auto. 1 Acdo. Núm. Exp. 2241/2023.
Barroso Pineda Fernanda Alyson vs. Mena Orejel Isaac Noé. Controversias del Orden Familiar Auto. 1 Acdo. Núm. Exp. 1169/2023.
Camacho López Guadalupe. Sucesorio Familiar Expdllo. 1 Acdo. Núm. Exp. 1893/2013.
Canela García Angélica Edith vs. Rodríguez Pardo Adrián. Exh. Familiar Exhorto. 1 Acdo. en Exhorto. Núm. Exp. 315/2024 Exhorto.
Castañeda Gracida Ofelia Hilda. Sucesorio Familiar Auto. 1 Acdo. en Otros. Núm. Exp. 521/2019 Cuarta Sección.
Cervantes Sosa Alfredo su Sucesión. Sucesorio Familiar Auto. 1 Acdo. Núm. Exp. 247/2024.
Chávez Rosillo Joaquín su Sucesión. Sucesorio Familiar Auto Principal. 1 Acdo. Núm. Exp. 2025/2023.
Clara García Georgina Lorenza su Sucesión. Sucesorio Familiar Auto. 1 Acdo. Núm. Exp. 1333/2023.
Coca Ramírez Lizette Cristina su Sucesión. Sucesorio Familiar Auto. 1 Acdo. Núm. Exp. 1073/2023.
Cruz Jiménez Juana vs. Jardines Núñez Víctor. Especial Familiar Auto. 1 Acdo. Núm. Exp. 305/2024.
Delgadillo Gómez Luis Pablo vs. Pacheco Acosta Adalilia. Especial Familiar Auto. 1 Acdo. en Incidente. Núm. Exp. 1789/2021 Bis. 2 Inc. de Cesación de Pensión Compensatoria Provisional.
Delgado Forey Manuel vs. Martínez Ortiz Miriam. Controversias del Orden Familiar Auto. 1 Acdo. Núm. Exp. 1365/2023.
Delgado Montoya Meregildo y Maldonado Dimas Judith vs. Catarino Pita Juan Carlos. Controversias del Orden Familiar Auto. 1 Acdo. Núm. Exp. 241/2019 Bis. 2 Tomo II.
Díaz Cortés Maricruz vs. Romero Mendoza Carlos. Controversias del Orden Familiar Auto. 1 Acdo. Núm. Exp. 1783/2023.
Espíndola Bautista Belén vs. Mosqueda González Gerardo. Controversias del Orden Familiar Auto. 1 Acdo. Núm. Exp. 1679/2023.
Espinosa González Luis Eduardo vs. Sánchez Camacho Lilia. Especial Familiar Auto. 1 Acdo. Núm. Exp. 183/2024.
Feria Goyaz Mercedes vs. Feria Goyaz Mercedes. Sucesorio Familiar Auto. 1 Acdo. en Incidente. Núm. Exp. 1671/2015 Inc. Autr. Venta.
Flores Martínez Librado su Sucesión. Sucesorio Familiar Auto. 1 Acdo. Núm. Exp. 1793/2023.
Flores Morales María Guadalupe vs. García Alvarado Alejandro. Especial Familiar Auto. 1 Acdo. Núm. Exp. 1959/2023.
Galindo Mancilla Cirilo vs. Coronel Patrón Graciela. Especial Familiar Auto. 1 Acdo. Núm. Exp. 771/2022.
Galván Duarte Enrique vs. Vázquez Peralta Katia Icela. Controversias del Orden Familiar Auto. 1 Acdo. Núm. Exp. 289/2022 Tomo II.
García García Jesús su Sucesión. Sucesorio Familiar Auto. 1 Acdo. Núm. Exp. 279/2022.
García Gómez Yadira Monserrat vs. Tello Correa José Ramón. Exh. Familiar Exhorto. 1 Acdo. en Exhorto. Núm. Exp. 273/2024 Exhorto.
García Jaramillo Virginia su Sucesión. Sucesorio Familiar Auto. 1 Acdo. Núm. Exp. 1901/2022.
Gaytán Yépez María Enedina vs. Cabrera Salinas Miguel. Controversias del Orden Familiar Auto. 1 Acdo. Núm. Exp. 37/2023 Principal.
Gutiérrez Duarte Laura. Juris. Voluntaria Familiar Auto. 1 Acdo. Núm. Exp. 1361/2018.
Hernández Ramírez Edna Lorena vs. Galván Bastard Jorge Eduardo. Especial Familiar Auto. 1 Acdo. Núm. Exp. 1147/2023.
Hernández Spross Guadalupe Beatriz y Rojas Bautista Mario vs. Ramos Segurajauregui Ximena. Controversias del Orden Familiar Auto Principal Tomo II. 1 Acdo. Núm. Exp. 2143/2023 Tomo II.
Hernández Zamudio Rolando vs. Blanca Aída Macías Bárcenas. Ord. Civil Familiar Auto. 1 Acdo. en Incidente. Núm. Exp. 831/2005 Imcidente de Devolución de Las Pensiones Alimenticias Cobradas Indebidamente.
Huerta Palma Ricardo vs. Cisneros Silva Karla. Controversias del Orden Familiar Auto Principal. 1 Acdo. Núm. Exp. 219/2024.
Ibarra Salas Juan su Sucesión. Sucesorio Familiar Auto. 1 Acdo. Núm. Exp. 241/2024.
Lepe Chávez Perla vs. Rivas Rodríguez Alfredo. Controversias del Orden Familiar Auto. 1 Acdo. en Incidente. Núm. Exp. 735/2014 Bis. 3 Inc. de G, C, y Alim.
Leyte Ballesteros Zyanya Itzel vs. González Velázquez Miguel Ángel. Controversias del Orden Familiar Auto. 1 Acdo. Núm. Exp. 299/2024.
López Viazcan Cynthia vs. Andrade Muñoz Francisco Sinue. Controversias del Orden Familiar Auto. 1 Acdo. Núm. Exp. 53/2023.
Macías Lechuga Roberto su Sucesión. Sucesorio Familiar Auto. 1 Acdo. Núm. Exp. 1137/2021.
Mancebo Aguilar Eduardo. Sucesorio Familiar Auto. 1 Acdo. Núm. Exp. 1325/2019.
Martín del Campo Barba Raúl vs. Martín del Campo Barba Raúl. Ord. Civil Familiar Auto. 1 Acdo. en Incidente. Núm. Exp. 603/2004 Bis. 2 Inc. Lic. para Vender.
Martínez Hernández Gilberto vs. Hernández Hernández Maurilia. Exh. Familiar Exhorto. 1 Acdo. en Exhorto. Núm. Exp. 313/2024 Exhorto.
Martínez Urbano Claudia Esmeralda vs. Dolores Bautista Javier. Especial Familiar Expdllo. 1 Acdo. Núm. Exp. 505/2023.
Mata García Alma Guadalupe vs. Sánchez Juárez José Ramón. Especial Familiar Auto. 1 Acdo. Núm. Exp. 179/2024.
Medina Luna Josefina. Sucesorio Familiar Auto. 1 Acdo. Núm. Exp. 619/2001 Tomo IV.
Medina Rojas Jesús su Sucesión. Sucesorio Familiar Auto. 1 Acdo. Núm. Exp. 863/2022.
Mejía Mejía Rómulo Alejandro Ramses. Sucesorio Familiar Contest Agravios. 1 Acdo. en Otros. Núm. Exp. 233/2021 Inc. de Remoción de Albacea.
Montaño Carbajal María del Carmen Columba su Sucesión. Sucesorio Familiar Expdllo. 1 Acdo. Núm. Exp. 1875/2022.
Montejo Alvarado Iris Rocío vs. García Vázquez Rodolfo. Controversias del Orden Familiar Auto. 2 Acdos. en Incidente. Núm. Exp. 2349/2014 Inc. de Actual. de Pago de Pensiones Adeudadas por Incumplimiento.
Morales Nava Norma Elsa. Juris. Voluntaria Familiar Auto. 1 Acdo. Núm. Exp. 1089/2020.

SOLO CONSULTA
SOLO CONSULTA
SOLO CONSULTA

Morales Ramírez Orlando vs. Carreto del Valle Silvia Gabriela. Especial Familiar Amparo. 1 Acdo. en Amparo. Núm. Exp. 1361/2010 1291/2023-I.

Murillo Barba Genoveva vs. Vargas Tovar Rodrigo. Controversias del Orden Familiar Auto. 1 Acdo. en Incidente. Núm. Exp. 1641/2016 Inc. de Modificación de Convenio.

Nombre Cabrera María Esther vs. Aguilar García Víctor Ulises. Controversias del Orden Familiar Auto. 1 Acdo. Núm. Exp. 95/2024.

Ochoa Estrada Alfredo su Sucesión. Sucesorio Familiar Auto. 1 Acdo. Núm. Exp. 245/2024.

Ochoa Hidalgo Fátima Ximena vs. Garrido Reyna Joel Alfonso. Controversias del Orden Familiar Auto Principal. 1 Acdo. Núm. Exp. 231/2024.

Olivo Cantero María Estela su Sucesión. Sucesorio Familiar Auto. 1 Acdo. Núm. Exp. 1091/2021 Bis. 2 Secc. II.

Ortega Becerril Carolina. Sucesorio Familiar Auto. 1 Acdo. Núm. Exp. 307/2024.

Palmer Oramas Tamara Eulalia vs. Cervantes Cabello Arturo. Especial Familiar Auto. 1 Acdo. Núm. Exp. 131/2024.

Papaqui Tepoz José Antonio Wenceslao su Sucesión. Sucesorio Familiar Auto. 1 Acdo. Núm. Exp. 263/2024.

Perea Fernández María Guadalupe Raquel su Sucesión. Sucesorio Familiar Auto. 1 Acdo. Núm. Exp. 153/2024.

Pérez Martínez Dianela Noriko vs. Rodríguez Valadez Israel. Controversias del Orden Familiar Auto Billete. 1 Acdo. Núm. Exp. 2087/2021.

Pérez Zamudio Rubén vs. Villarruel Hernández Irma. Especial Familiar Auto. 1 Acdo. Núm. Exp. 55/2023.

Peña Fabián Claudia vs. Hernández Bautista Juan Noé. Controversias del Orden Familiar Auto. 1 Acdo. Núm. Exp. 89/2024.

Picazo Quiroz Juan Daniel vs. Flores Recillas Mari Carmen. Controversias del Orden Familiar Auto. 1 Acdo. Núm. Exp. 171/2019.

Ramírez García María Esperanza su Sucesión. Sucesorio Familiar Auto. 1 Acdo. Núm. Exp. 175/2024.

Ramírez Tapia Antonio. Sucesorio Familiar Auto. 1 Acdo. Núm. Exp. 989/2003.

Reséndiz Sánchez Vanessa Joselyn vs. Hernández Mendoza Miguel Ángel. Controversias del Orden Familiar Auto. 1 Acdo. Núm. Exp. 259/2023.

Reyes Gómez Roberto su Sucesión. Sucesorio Familiar Auto. 1 Acdo. Núm. Exp. 83/2024.

Reyes López Karina Yasmín y Melgoza Romero Alejandro. Ord. Civil Familiar Expdllo. 1 Acdo. Núm. Exp. 849/2014.

Rodríguez García Francisco Javier. Sucesorio Familiar Auto. 1 Acdo. Núm. Exp. 1277/2017.

Rodríguez Ruíz Roberto vs. Nava Jurado Edna Elisa. Controversias del Orden Familiar Auto Tomo II. 1 Acdo. Núm. Exp. 1497/2021 Tomo II.

Romero Pacheco Nancy vs. Mendoza Dávila Luis. Especial Familiar Auto. 1 Acdo. Núm. Exp. 1629/2023.

Rosas Sánchez Anabel y Acevedo Martínez José Abraham. Exh. Familiar Auto. 1 Acdo. en Exhorto. Núm. Exp. 309/2024 Exhorto.

Salazar Arellano Estrella de Mar vs. Guerrero Cuamatzi Marco Antonio. Especial Familiar Auto. 1 Acdo. en Incidente. Núm. Exp. 133/1999 Inc. Cesa de Pen Alim.

Salvi Galván Lyliane vs. Bustani Moukarzel Alberto. Especial Familiar Auto. 1 Acdo. Núm. Exp. 2237/2023.

Santana Islas Lilián vs. Velázquez Tapia Francisco. Controversias del Orden Familiar Auto. 1 Acdo. Núm. Exp. 1533/2023.

Serafín Tapia Janet Berenice vs. Hernández Villareal Alfredo. Controversias del Orden Familiar Auto. 1 Acdo. Núm. Exp. 75/2021.

Serrano Arreola Arael. Juris. Voluntaria Familiar Auto. 1 Acdo. Núm. Exp. 161/2015 Principal Tomo II.

Serrano Rangel Alfonso Sucesión. Sucesorio Familiar Auto. 2 Acdos. Núm. Exp. 2263/2023.

Solís Ireta Diana del Sol vs. Xolalpa Méndez Marco Antonio. Controversias del Orden Familiar Auto. 2 Acdos. Núm. Exp. 1759/2016.

Soto Mejía Guadalupe vs. Ricardo Pérez Sánchez. Juris. Vol. Auto. 1 Acdo. Núm. Exp. 905/2005.

Tapia Martínez Guillermo vs. Jiménez Ibarra Jennifer. Controversias del Orden Familiar Auto. 1 Acdo. Núm. Exp. 145/2024.

Téllez Cedillo Omar Saúl vs. Buendía Garduño Linda Ivette. Especial Familiar Auto. 1 Acdo. Núm. Exp. 1821/2023.

Teyssier Torres Jorge su Sucesión. Sucesorio Familiar Auto. 1 Acdo. Núm. Exp. 2101/2023.

Torres Santana Juana su Sucesión. Sucesorio Familiar Auto. 1 Acdo. Núm. Exp. 1829/2022.

Valadez Arredondo Benjamín su Sucesión. Sucesorio Familiar Auto. 1 Acdo. Núm. Exp. 253/2024.

Vargas Córdoba Amairani vs. Tapia Martínez Héctor Israel. Especial Familiar Auto. 1 Acdo. Núm. Exp. 1971/2019.

Vargas Gallardo Jaquelíne Montserrat vs. Armendaris Guerrero Ángel Fabián. Controversias del Orden Familiar Auto. 1 Acdo. Núm. Exp. 379/2021.

Vargas Vera Jéssica Janet vs. Melquiades Cruz Agustín. Especial Familiar Expdllo. 1 Acdo. Núm. Exp. 1905/2019.

Vázquez Garduño Carmen Patricia vs. Medel Peláez Martín César. Controversias del Orden Familiar Auto. 1 Acdo. Núm. Exp. 1767/2021.

Velasco Gamboa Laura vs. Masse Portilla Jorge de Jesús. Controversias del Orden Familiar Auto. 1 Acdo. Núm. Exp. 1479/2021.

Velasco Oliva Cuauhtémoc vs. Vázquez Flores Karla. Exh. Familiar Exhorto. 1 Acdo. en Exhorto. Núm. Exp. 65/2024 Exhorto.

Villalobos Gómez Carlos Ismael su Sucesión. Sucesorio Familiar Auto. 2 Acdos. Núm. Exp. 1301/2023.

De Jesús Aguilar Guadalupe vs. Reyes Barbosa Alan Miguel. Controversias del Orden Familiar Auto. 1 Acdo. Núm. Exp. 1387/2023.

De la Fuente Mártir Juan Gerardo vs. Barreto Canales Nidia. Controversias del Orden Familiar Auto. 1 Acdo. Núm. Exp. 1019/2021.

AUDIENCIA

Hernández Álvarez Donajit Elizabeth y Pérez Magaña Ricardo vs. Pérez Hernández Donaji y Pérez García Daniel. Aud. Controversias del Orden Familiar 1 Audiencia. Núm. Exp. 907/2023.

Rojas Heredia Vanessa vs. Sustaita Rendón Víctor Raúl. Aud. Especial Familiar. 1 Acdo. en Incidente. Núm. Exp. 1019/2018 Bis. 2 Inc. de Reduc. de Monto Fijado de Pensión Alimenticia.

LA SECRETARIA DE ACUERDOS
LIC. LAURA MERCEDES CEDILLO GARCÍA

SECRETARÍA "B"
ACUERDOS DEL 22 DE FEBRERO DEL 2024

Acosta Bojorges Carlos Javier y Juárez Juárez Jahanna Sara. Ord. Civil Familiar 1 Acdo. Núm. Exp. 952/2014.

Águila Martínez Diego Octavio vs. Herrera Ramos Yael. Controversias del Orden Familiar 1 Acdo. Núm. Exp. 42/2024.

Albo Guerrero Amelia. Sucesorio Familiar 1 Acdo. Núm. Exp. 2082/2018.

Almanza Camacho América Patricia vs. Rivas García José Luis (su Sucesión)- - Acumulado Al 886/2019 Rivas García José Luis- Intestamentario. Ord. Civil Familiar 1 Acdo. Núm. Exp. 1055/2020.

Álvarez López Cruz. Sucesorio Familiar 1 Acdo. en Incidente. Núm. Exp. 844/2015 Bis. 8 Remoción Albacea.

Aragón Rebollo Sonia vs. Laguna Palacios José Alejandro. Controversias del Orden Familiar 1 Acdo. en Incidente. Núm. Exp. 1138/2000 Bis. 3 Incid Cancel Pens Alim.

Barrenechea Contreras Sergio vs. Varona Romero Nallely. Controversias del Orden Familiar 3 Acdos. Núm. Exp. 1274/2022 Tomo II.

Becerril Hernández Omar vs. Durán López Arantxa. Controversias del Orden Familiar 1 Acdo. Núm. Exp. 634/2022.

Becerril Hernández Omar vs. Durán López Arantxa. Controversias del Orden Familiar 1 Acdo. en Incidente. Núm. Exp. 634/2022 Incid Cancel Reg. Visitas y Conviv.

Benavides Ortega Ofelia. Test. 1 Acdo. Núm. Exp. 1706/2008.

Boue Becerril Jaime. Int. 1 Acdo. Núm. Exp. 1180/2005.

Camacho Salgado Lidia vs. Camacho Jiménez Esteban. Especial Familiar 1 Acdo. Núm. Exp. 136/2024.

Camberos Estrada Iván Darío vs. Boschian Delgado Scarlett Josefina. Especial Familiar 1 Acdo. Núm. Exp. 1984/2017.

Campos Villamil Federico Rogerio su Sucesión. Sucesorio Familiar 1 Acdo. Núm. Exp. 2260/2023.

Carrera Reyes Maritza Iris vs. Martínez López Jesús. Ord. Civil Familiar 1 Acdo. Núm. Exp. 2458/2014.

SOLO CONSULTA
SOLO CONSULTA
SOLO CONSULTA

Chávez Nava Buendía Luz María vs. Salgado Posan Joaquín Israel. Especial Familiar 1 Acdo. en Incidente. Núm. Exp. 700/2018 Inc. Ejecc. de Convenio.
Chávez Trejo Magdalena. Sucesorio Familiar 1 Acdo. Núm. Exp. 314/2000 Primera Sección.
Contreras Chávez Karen Nydia vs. Reyes Bustamante Jorge Daniel. Controversias del Orden Familiar Auto. 2 Acdos. Núm. Exp. 322/2024.
Cruz Gallardo Angélica vs. Avendaño Santos Jesús. Exh. Familiar Exhorto. 1 Acdo. en Exhorto. Núm. Exp. 238/2024 Exhorto.
Cruz Martínez Berenice vs. Frutos Correa Edgar Eduardo. Especial Familiar Auto en el Principal. 1 Acdo. Núm. Exp. 304/2024.
Espinoza Hernández Norma Guadalupe vs. José Luis Rodríguez Corona. Cont. Ord. Fam. 1 Acdo. Núm. Exp. 296/1999.
García Hernández Omar vs. Gutiérrez Barrientos Leslie Fernanda. Controversias del Orden Familiar Auto en el Principal. 1 Acdo. Núm. Exp. 302/2024.
García Martínez Bernardo su Sucesión. Sucesorio Familiar 1 Acdo. Núm. Exp. 262/2023.
García Zamora María Teresa su Sucesión. Sucesorio Familiar Auto en el Principal. 1 Acdo. Núm. Exp. 298/2024.
García del Moral Daniel vs. Vázquez Mondragón Ana Karen. Controversias del Orden Familiar 1 Acdo. Núm. Exp. 1496/2023.
Garrido Aguirre Luz María vs. Rovelo Pimentel Óscar. Controversias del Orden Familiar 1 Acdo. Núm. Exp. 272/2024.
Gómez Cruz Belén Guadalupe vs. Ortiz de Zárate Guerra Fermín Alejandro. Controversias del Orden Familiar 1 Acdo. Núm. Exp. 1916/2015.
Gómez Palacios Carmen Magdalena su Sucesión. Sucesorio Familiar 1 Acdo. Núm. Exp. 36/2024.
González Torres Ángela Elizabeth vs. Pedro Flores Rubén. Controversias del Orden Familiar Auto Billete. 1 Acdo. Núm. Exp. 518/2023.
Guerrero García Carmen Beatriz vs. Salgado Pogan James. Especial Familiar 1 Acdo. Núm. Exp. 218/2024.
Guerrero Zepeda Elizabeth vs. Valdez Arguello Víctor Daniel. Controversias del Orden Familiar 1 Acdo. Núm. Exp. 58/2022.
Gutiérrez Cruz Berenice vs. Pérez García Jesús. Controversias del Orden Familiar 1 Acdo. en Incidente. Núm. Exp. 2254/2015 Incid Cancel Pens Alim.
Gutiérrez Morales Domitila su Sucesión. Sucesorio Familiar 1 Acdo. Núm. Exp. 1944/2023.
Gutiérrez Orozco Carolina vs. Rojas Velázquez José Arturo. Especial Familiar 1 Acdo. Núm. Exp. 1850/2023.
Hernadez Osorno María Viviana vs. Martín Cazares Edgar Abram. Especial Familiar 1 Acdo. Núm. Exp. 716/2023.
Herrera Melchor Sabina Margarita vs. Heredia Herrera Salvador. Exh. Familiar Exhorto. 1 Acdo. en Exhorto. Núm. Exp. 318/2024 Exhorto.
León Balderas Concepción. Sucesorio Familiar 1 Acdo. en Otros. Núm. Exp. 1340/2019 Secc II.
Licóna Velázquez Juan Manuel vs. Carlos Francisco Zárate Arias. Sucesorio Familiar 1 Acdo. Núm. Exp. 238/2000.
Limón Arévalo María de Los Ángeles vs. Vieyra Bolaños Jorge. Controversias del Orden Familiar 1 Acdo. Núm. Exp. 2132/2019.
Limón Arévalo María de Los Ángeles vs. Vieyra Bolaños Jorge. Controversias del Orden Familiar 1 Acdo. en Incidente. Núm. Exp. 2132/2019 Incid Rend Ctas y Dev Pens.
Limón Arévalo María de Los Ángeles vs. Vieyra Bolaños Jorge. Controversias del Orden Familiar 2 Acdos. en Incidente. Núm. Exp. 2132/2019 Bis. 2 Incid Modif Medidas Provisionales.
López Wismann Alexandra vs. Plata Mejía Miguel Ángel. Especial Familiar 2 Acdos. Núm. Exp. 560/2017 Tomo III.
Manzano Galván Roberto. Juris. Voluntaria Familiar 1 Acdo. Núm. Exp. 942/2018 Tomo II.
Martínez Amador José Raúl vs. Portillo Espinoza Katia Stephani. Especial Familiar 1 Acdo. Núm. Exp. 1924/2022.
Medina Pérez Enrique su Sucesión. Sucesorio Familiar 1 Acdo. Núm. Exp. 912/2022.
Navarrete García Angélica vs. Jorge Enrique Torres Dávalos. Div. Nec. 1 Acdo. Núm. Exp. 1200/2004.
Olvera Ramos Kenia Paola vs. Santa Ana Solano Rafael. Controversias del Orden Familiar 1 Acdo. Núm. Exp. 2260/2019.
Olvera Ramos Kenia Paola vs. Santa Ana Solano Rafael. Controversias del Orden Familiar 1 Acdo. Núm. Exp. 2260/2019 Tomo III.
Ontiveros Tovar Ana Lilia vs. Héctor Manuel González Caro. Controversias del Orden Familiar 1 Acdo. en Incidente. Núm. Exp. 386/2005 Inicidente de Cancel. de Pensión Alimenticia.
Ortega Becerril Carolina. Sucesorio Familiar Auto en el Principal. 1 Acdo. Núm. Exp. 306/2024.
Palacios Salmones Humberto. Sucesorio Familiar 1 Acdo. Núm. Exp. 1916/2013.
Palma Gómez Zuligny Itzayana vs. López Ontiveros Ricardo Antonio. Especial Familiar 1 Acdo. Núm. Exp. 618/2023.
Pasquetti Hernández Guiseppe vs. Navarro Vázquez Mariel. Ord. Civil Familiar 3 Acdos. en Incidente. Núm. Exp. 1362/2015 Tomo II.
Pasquetti Hernández Guiseppe vs. Navarro Vázquez Mariel. Ord. Civil Familiar Aud. 1 Acdo. en Incidente. Núm. Exp. 1362/2015 Bis. 1 Inc. de Guarda y Custodia Régimen de Visitas y Cambio de Pago.
Pérez Doominguez Sacnite vs. Blum Prudencio Carlos Alberto. Controversias del Orden Familiar 1 Acdo. en Incidente. Núm. Exp. 2112/2019 Bis. 4 Incid Rend Cuentas.
Ponce Pérez Andalucia su Sucesión. Sucesorio Familiar 1 Acdo. Núm. Exp. 1340/2022.
Quiroga Mansur Marsella y Miguel Ángel González Díaz. Div. Vol. 1 Acdo. Núm. Exp. 1316/2006.
Reyes Picazo Alicia. Sucesorio Familiar 1 Acdo. Núm. Exp. 120/2021.
Rodríguez Marín Bertha Gisella vs. Quirarte Rodríguez Alan. Controversias del Orden Familiar 1 Acdo. Núm. Exp. 2048/2023.
Rodríguez Miranda Eva. Sucesorio Familiar 1 Acdo. Núm. Exp. 1748/2009.
Sánchez Castillo Claudia Sofía vs. Medina Delgadillo Jesús Alejandro. Especial Familiar 1 Acdo. Núm. Exp. 52/2024.
Sánchez Chávez Emma. Sucesorio Familiar 1 Acdo. Núm. Exp. 944/2018.
Sánchez Moncada Eduardo Javier. Juris. Voluntaria Familiar 5 Acdos. en Incidente. Núm. Exp. 704/2017 Tomo II.
Segura Martínez Juan Carlos su Sucesión. Sucesorio Familiar 1 Acdo. Núm. Exp. 1480/2023.
Silva Bárcenas Luis su Sucesión. Sucesorio Familiar 1 Acdo. Núm. Exp. 132/2024.
Silva Pérez Jesús vs. Briseño Vera Jéssica Susana. Especial Familiar 1 Acdo. en Incidente. Núm. Exp. 1022/2023 Incid Gyc y Pens Alim.
Soriano Alvarado Evelinda Deisy vs. Merino Sánchez Juan Carlos. Controversias del Orden Familiar Auto Billete. 1 Acdo. Núm. Exp. 2274/2013.
Turrubiartes Chávez Maribel vs. Abad Olivos Marco Antonio. Ord. Civil Familiar 1 Acdo. Núm. Exp. 58/2013.
Vázquez Chico Beatriz Eugenia vs. Isaías Cano Hernández. Cont. Ord. Fam. 1 Acdo. Núm. Exp. 1564/2005.
Villareal Elnecave Cielo Guadalupe vs. González Mier Salvador Javier. Exh. Familiar Exhorto. 1 Acdo. en Exhorto. Núm. Exp. 282/2024 Exhorto.
Vivero Ramírez Mariano su Sucesión. Sucesorio Familiar 1 Acdo. Núm. Exp. 1248/2023.
De la Cruz Pérez Rocío Nataly vs. Montoya Estrada Luis Eduardo. Controversias del Orden Familiar Auto en el Principal. 1 Acdo. Núm. Exp. 294/2024.
De la Cruz Rodríguez Celia Itzel vs. Rosas Andrés Jorge. Controversias del Orden Familiar 2 Acdos. Núm. Exp. 44/2016.

MAL PUBLICADOS

Estrella Cárdenas Emma Silvia. Sucesorio Familiar 1 Acdo. Núm. Exp. 284/2024.

AUDIENCIA

González Torres Ángela Elizabeth vs. Pedro Flores Rubén. Aud. Princp Controversias del Orden Familiar 1 Audiencia. Núm. Exp. 518/2023.
Rodríguez Lamas Patricia Angélica vs. Franco Carrillo Óscar René. Controversias del Orden Familiar 1 Acdo. en Incidente. Núm. Exp. 2404/2012 Bis. 1 Inc. de Reduc. de Pensión Alimenticia.

SENTENCIAS DEFINITIVAS DEL 22 DE FEBRERO DEL 2024

Santillán Rodríguez José Alberto vs. Rincón Baltazar Ana Lizbet. Especial Familiar Sent. Def. en el Princ. 1 Núm. Exp. 2250/2023

SENTENCIAS INTERLOCUTORIAS

Sánchez Guerra Diego Abraham vs. Camacho Guzmán Gabina Alejandra. Controversias del Orden Familiar Sent. Interloc. Inc. de Cambio de Guarda y Custodia. 1 Sent. Interl. en Incidente. Núm. Exp. 820/2020 Incid Cambio Gyc

LA SECRETARIA DE ACUERDOS
LIC. SILVIA ROJAS OCAÑA

SOLO CONSULTA
SOLO CONSULTA
SOLO CONSULTA

TRIGÉSIMO SEXTO DE LO FAMILIAR

SECRETARÍA "A"
ACUERDOS DEL 22 DE FEBRERO DEL 2024

Acosta Colsa Jorge Arturo vs. Caballero Zamudio Alma Rita. Controversias del Orden Familiar Aa3. 3 Acdos. Núm. Exp. 1775/2023.

Andrade Mendoza Alejandra vs. Daniel González Godínez. Controversias del Orden Familiar Djh. 1 Acdo. Núm. Exp. 783/2020.

Aranda Hueramo Benjamín. Sucesorio Familiar Djh. 1 Acdo. Núm. Exp. 423/2018.

Arellano Lemus Monserrat vs. Gálvez Meza Juan Manuel. Especial Familiar 1 Acdo. en Incidente. Núm. Exp. 899/2023 Inc. de Reg. de Visitas.

Argueta Ponce Orlando vs. Laredo Gómez Beatriz. Especial Familiar Aa3. 1 Acdo. en Incidente. Núm. Exp. 631/2015 Vía de Apremio.

Ávila Rodríguez Jhonatan vs. Diana Magaly Aboytes Durán. Especial Familiar Djh. 1 Acdo. Núm. Exp. 217/2018.

Balderas González Paola María vs. Cardona Morales René. Controversias del Orden Familiar Djh. 1 Acdo. Núm. Exp. 209/2024.

Bautista Sánchez Herlinda su Sucesión. Sucesorio Familiar Aa3. 2 Acdos. Núm. Exp. 229/2023.

Ben Zaquen Nahon Menaem vs. Carvajal Estupiñan Laura Rosa. Especial Familiar Djh. 1 Acdo. Núm. Exp. 67/2024.

Berezowsky Rodríguez Olga. Sucesorio Familiar 1 Acdo. Núm. Exp. 575/2022.

Berezowsky Rodríguez Olga. Sucesorio Familiar 1 Acdo. Núm. Exp. 575/2022 Secc. Tercera.

Bobadilla Gómez María José vs. Villanueva Orozco Carlos Antonio. Especial Familiar Djh. 1 Acdo. en Incidente. Núm. Exp. 799/2020.

Buendía Licea Carlos Jesús vs. Romuroso Zamora Anabel. Controversias del Orden Familiar 1 Acdo. Núm. Exp. 101/2024.

Calderón Hernández Lucero vs. Edgar Enrique Díaz Montoya. Controversias del Orden Familiar 1 Acdo. Núm. Exp. 2347/2014.

Calderón Hernández Lucero. Controversias del Orden Familiar 1 Acdo. en Incidente. Núm. Exp. 2347/2014 Inc. de Incumplimiento de Convenio.

Calva Rodríguez Esteban Eduardo vs. Castañeda Islas Juana Eugenia. Controversias del Orden Familiar Djh. 1 Acdo. Núm. Exp. 2099/2023.

Cárdenas Rodrigeuz Virginia su Sucesión. Sucesorio Familiar Djh. 1 Acdo. Núm. Exp. 467/2005 Bis. 1.

Carlos Vda. de Reyes Juana. Sucesorio Familiar Djh. 1 Acdo. en Incidente. Núm. Exp. 751/2008 Inc. de Oposición Al Proyecto de Partición y Adjudicación.

Casillas García José. Sucesorio Familiar Djh 1. 1 Acdo. Núm. Exp. 787/2018.

Castillo Daza María. Sucesorio Familiar Djh. 1 Acdo. Núm. Exp. 1963/2019.

Castro Ramírez Felipe vs. Urban Flores Adela María. Controversias del Orden Familiar 1 Acdo. Núm. Exp. 1985/2019 Tomo III.

Chávez Vargas Francisca su Sucesión. Sucesorio Familiar Djh 1. 4 Acdos. Núm. Exp. 1839/2022.

Cruz Arce Karla Isabel vs. Cortés Islas Jorge. Controversias del Orden Familiar Djh. 2 Acdos. Núm. Exp. 235/2024.

Cuevas Mora Sandra Paulina vs. Vargas Salazar Víctor Hugo. Controversias del Orden Familiar Djh. 1 Acdo. Núm. Exp. 357/2016 Bis. 1 Tomo III.

Díaz Leal Lugo Medardo. Sucesorio Familiar 1 Acdo. Núm. Exp. 939/2013 Secc III.

Díaz Ponce Samuel vs. Rocío Tonatzin Morales Pérez. Controversias del Orden Familiar Aa3. 2 Acdos. Núm. Exp. 935/2020.

Enríquez Tapia Elizabeth Esmeralda vs. Navarro Enríquez Nataly Michell. Controversias del Orden Familiar Djh. 1 Acdo. Núm. Exp. 1705/2021.

Fabela Aguilera Abril Elizabeth vs. Rodríguez González José Daniel. Especial Familiar Aa3. 1 Acdo. Núm. Exp. 147/2024.

Galindo González Beatriz Eugenia Karina vs. Martínez Cid Margaona Enrique José Jorge. Especial Familiar Djh 2. 3 Acdos. en Incidente. Núm. Exp. 243/2023 Inc. de Fijación de Pensión Alimenticia.

García Magaña Paola del Carmen vs. Velázquez Hernández Sergio Luis. Especial Familiar 2 Acdos. Núm. Exp. 1811/2023.

González Montes Alma Karina vs. Santana Salgado Eduardo. Controversias del Orden Familiar 1 Acdo. Núm. Exp. 1535/2023.

González Morales (su Sucesión) Julio César vs. Dagoberto González Gómez y Otros. Ord. Civil Familiar Aa3. 1 Acdo. Núm. Exp. 26/2017 Bis. 1 Tomo III.

González Rodríguez Nancy vs. García Monroy Carlos. Controversias del Orden Familiar 1 Acdo. Núm. Exp. 2159/2023.

Guerrero Serrano Eva Sarita vs. Pereyra Christiansen Harry René. Controversias del Orden Familiar 1 Acdo. en Incidente. Núm. Exp. 1047/2018 Incidente.

Guerrero Serrano Eva Sarita y Harry Rebe Pereyra Christiansen. Controversias del Orden Familiar 1 Acdo. Núm. Exp. 1047/2018.

Haddad Haddad Adela su Sucesión. Sucesorio Familiar Djh. 1 Acdo. Núm. Exp. 1763/2023.

Hernández Hernández Antelmo su Sucesión. Sucesorio Familiar Djh. 1 Acdo. Núm. Exp. 159/2011.

Hernández Paredes María Nancy vs. Leopoldo Gonzalo Ortega Castillo. Controversias del Orden Familiar Djh. 1 Acdo. Núm. Exp. 2073/2015.

Hernández Zamora Martín vs. Vargas Díaz Virginia Teresa. Especial Familiar Djh. 1 Acdo. Núm. Exp. 1027/2022.

Herrera Martínez Anita su Sucesión. Sucesorio Familiar Aa3. 1 Acdo. Núm. Exp. 479/2022.

Jiménez Jiménez Elia vs. Caldiño Jiménez Jhonatan y Martínez López Lucero. Controversias del Orden Familiar Djh Ali. X Comparencia. 1 Acdo. Núm. Exp. 321/2024.

Landa Tinajero Leticia vs. Gilberto Almeda Barajas. Alim. Comparec. Djh. 1 Acdo. Núm. Exp. 1469/2006.

Maqueda Trejo Antonio. Sucesorio Familiar Djh. 1 Acdo. Núm. Exp. 1977/2017.

Martínez Hernández Paola vs. Solís Guerra David. Controversias del Orden Familiar Djh. 1 Acdo. Núm. Exp. 1869/2022.

Martínez Venteño Jorge Alberto vs. Yoko Faviola Santos Madrigal. Especial Familiar Djh. 1 Acdo. Núm. Exp. 413/2019.

Mejía Patiño Iris Elizabeth vs. Trejo Carrillo Humberto. Controversias del Orden Familiar Djh. 1 Acdo. Núm. Exp. 1771/2022.

Miranda Belman Luis Enrique vs. Marín Ramos Alejandra. Controversias del Orden Familiar Djh. 1 Acdo. en Incidente. Núm. Exp. 1751/2016 Inc. de Cesación de Oblig. Alimnetaria.

Montiel Sánchez Laura vs. García Montiel Larissa Jocelin y Ancira Peña Javier. Controversias del Orden Familiar Djh. 1 Acdo. Núm. Exp. 901/2023.

Montoya Navarro Rosa vs. Ascensión de Santiago Garita vs. Controversias del Orden Familiar Djh. 1 Acdo. Núm. Exp. 317/1999.

Morales Díazs Víctor Hugo vs. Hernández Hernández Brenda Yazmín. Controversias del Orden Familiar Aa3. 1 Acdo. Núm. Exp. 929/2021 Bis. 1 Tomo II.

Mozo Dávalos María Fabiola vs. Rincón Rodríguez Víctor. Controversias del Orden Familiar Djh. 1 Acdo. Núm. Exp. 1581/2022.

Nieto Velázquez Luis. Sucesorio Familiar Aa3. 1 Acdo. Núm. Exp. 153/2000.

Ortiz Almanza Consuelo su Sucesión. Sucesorio Familiar Djh. 1 Acdo. Núm. Exp. 1903/2023.

Pérez González Graciela vs. Josué Ricardo Ortega Bárcenas. Controversias del Orden Familiar Djh 2. 2 Acdos. en Incidente. Núm. Exp. 1461/2017 Inc. Modificación de Convenio.

Pimentel Aguilar Renee Lynne vs. Jorge Adrián Cárdenas Villaseñor. Controversias del Orden Familiar Billete. 1 Acdo. en Incidente. Núm. Exp. 1257/2016 Inc. de Pensiones Vencidas y No Pagadas.

Reyes del Toro Camila vs. Ballester Alarcón Arturo. Controversias del Orden Familiar 1 Acdo. Núm. Exp. 2037/2021 Tomo III.

Rivera Santander Eduardo vs. Rosa Holguin Alma. Especial Familiar Djh. 1 Acdo. en Exhorto. Núm. Exp. 301/2024.

Rodríguez Anaya Claudia vs. Alejandro Sáenz Nishimura. Controversias del Orden Familiar Djh. 1 Acdo. Núm. Exp. 1789/2017.

Rodríguez Andrade Christian vs. María Virginia González Cruz. Controversias del Orden Familiar Aa3. 1 Acdo. en Incidente. Núm. Exp. 2087/2019 Inc. de Cambio de Guarda y Custodia Pensión Alimenticia.

Rodríguez Rosas Blanca Beatriz su Sucesión. Sucesorio Familiar Djh. 1 Acdo. Núm. Exp. 2001/2022.

Romero Martínez Érika vs. Bernal Álvarez Brandon Arturo. Controversias del Orden Familiar Aa3. 1 Acdo. Núm. Exp. 245/2024.

Romero Romero Luis. Sucesorio Familiar Djh. 1 Acdo. Núm. Exp. 609/2014.

SOLO CONSULTA
SOLO CONSULTA
SOLO CONSULTA

Salazar Campos Jesús. Sucesorio Familiar Djh. 1 Acdo. Núm. Exp. 15/2014.
Saldana Sandoval Claudia Guadalupe vs. Valdez Flores Mario. Controversias del Orden Familiar Djh. 1 Acdo. Núm. Exp. 1795/2011 Bis. 1.
Sánchez Santos Cristian vs. Isabel Trejo Karla Adriana. Controversias del Orden Familiar 2 Acdos. Núm. Exp. 2109/2022.
Sarina Tuvachi Sitton. Juris. Voluntaria Familiar Bps. 1 Acdo. Núm. Exp. 295/2024.
Solano Mendoza Silvia Caritina vs. Daniel Cariño Loyola. Especial Familiar Aa3. 1 Acdo. Núm. Exp. 939/2021.
Solano Mendoza Silvia Caritina vs. Daniel Cariño Loyola. Especial Familiar Aa3. 1 Acdo. en Incidente. Núm. Exp. 939/2021 Inc. de Pago de Pensiones Alimenticias Vencidas y No Pagadas.
Valencia Maya Norma Patricia vs. Belman Alvarado Carlos. Controversias del Orden Familiar 1 Acdo. Núm. Exp. 89/2024.
Vilchis Rojas Liliana vs. Fernández Chávez Aarón. Especial Familiar Djh. 1 Acdo. Núm. Exp. 1583/2023.
Vollrath Almada Alberto Fernando. Juris. Voluntaria Familiar Aa3. 1 Acdo. Núm. Exp. 705/2014 Bis. 1 Rendición de Ctas. 2023.
Zamora García Mónica Eshtefania vs. Mireles Escobar Miguel José. Controversias del Orden Familiar Djh. 1 Acdo. Núm. Exp. 1679/2021.

NO PUBLICADOS

Luna Moreno Margarita y-o. Margarita Luna y-o. Margarita Luna de Sibaja su Sucesión. Sucesorio Familiar Djh. 1 Acdo. Núm. Exp. 1723/2015 Secc. Cuarta.
Rebollo Horta Christian Adolfo vs. Pozos Morales Gloria Inés. Controversias del Orden Familiar 1 Acdo. Núm. Exp. 1269/2023.

AUDIENCIA

Barrios Huicochea Adalberto y/o Adalberto Barrios. Aa3 Audfiencia Sucesorio Familiar. 1 Audiencia. Núm. Exp. 1949/2019.
Ceja Lara Aldara Grisel vs. Patiño Canaan Eduardo. Aa3 Audfiencia Convn. Controversias del Orden Familiar 1 Audiencia. Núm. Exp. 1411/2023.
Martínez Santana Alma Delia vs. Cansino Suárez Rogelio Jorge. Aa3 Audfiencia Especial Familiar. 1 Acdo. en Incidente. Núm. Exp. 1521/2021 Inc. de Desocup. del Dom. Conyugal.
Salas Torices Daniela vs. Vásquez Vásquez Ángel Gabriel. Bps Aud. Especial Familiar. 1 Audiencia. Núm. Exp. 1961/2023.

SENTENCIAS INTERLOCUTORIAS MAL PUBLICADOS

Sánchez Núñez Enrique vs. María del Rocío Monroy Álvarez Icaza. Ord. Civil Familiar Sent. Interl. mal Publ. - 13 1 Sent. Interl. en Incidente. Núm. Exp. 1613/2010 Inc. de Liquidación de Sociedad Conyugal

LA SECRETARIA DE ACUERDOS
LIC. YANIRA FLORES LOZADA

SECRETARÍA "B"
ACUERDOS DEL 22 DE FEBRERO DEL 2024

Acosta Soberanes María Luisa vs. Francisco Javier Caballero Ávila y/o Javier Caballero Ávila. Ord. Civil Familiar Aa3. 1 Acdo. Núm. Exp. 990/2019.
Aguilera Delgado Alejandra vs. Ennyo Gyovanny Caballero López. Especial Familiar Ncgc 2. 1 Acdo. en Incidente. Núm. Exp. 876/2021 Inc. de Cancel. de Pensión Alimenticia.
Aguilera Delgado Alejandra vs. Ennyo Gyovanny Caballero López. Especial Familiar Ncgc 1. 1 Acdo. Núm. Exp. 876/2021 Principal Tomo III.
Alcalá Arias Victoria Guadalupe su Suc. Sucesorio Familiar Ncgc. 1 Acdo. en Incidente. Núm. Exp. 1820/2011 Inc. de Remoción de Albacea.
Alva Romero Moisés su Sucesión. Sucesorio Familiar Ncgc. 1 Acdo. Núm. Exp. 220/2022.
Álvarez Rojo Iván vs. Chavarría Castañeda Sandra Elizabeth. Controversias del Orden Familiar B5. 1 Acdo. Núm. Exp. 34/2024.
Andrés López Silvia Lorena vs. Becerril Madrid Víctor Manuel. Controversias del Orden Familiar Inc. de Incremento de Pensión Alimenticia B5. 1 Acdo. en Incidente. Núm. Exp. 266/2022 Inc. de Incremento de Pensión Alimenticia.
Ariza Nava Enedina vs. Aguirre Plata J Jesús. Controversias del Orden Familiar Eism. 1 Acdo. Núm. Exp. 1376/2022.
Arvizu Quintana Óscar. Juris. Voluntaria Familiar B5. 1 Acdo. Núm. Exp. 342/2022.
Ballesteros Nieto Luis vs. Brenda Calderón Ovando. Controversias del Orden Familiar Eism. 1 Acdo. Núm. Exp. 530/2023 Principal.
Bedolla Aparicio Leticia vs. Óscar Manjarrez Reyes. Controversias del Orden Familiar Eism. 1 Acdo. Núm. Exp. 196/2009 Bis. 1.
Bostelmann Lahud Juan Pablo. Juris. Voluntaria Familiar B5. 1 Acdo. Núm. Exp. 392/2022.
Cardona Medina Alma Bernarda vs. Pereda García Luis. Especial Familiar Ncgc 2. 3 Acdos. Núm. Exp. 1136/2023.
Casillas Acosta Eva su Sucesión. Sucesorio Familiar Aa3. 1 Acdo. Núm. Exp. 18/2023.
Castañeda Santiago Miguel Rodrigo vs. Ángel Sánchez Mayda Areli. Especial Familiar Ncgc. 1 Acdo. Núm. Exp. 1328/2023.
Castillo Camacho Lucina Ivonne vs. Omar Cermeño Garnica. Controversias del Orden Familiar Eism. 1 Acdo. Núm. Exp. 56/2018.
Cervantes Hernández Norma vs. Israel Bustos Romero. Especial Familiar B5. 1 Acdo. Núm. Exp. 1962/2018.
Cervantes Soto Severa su Sucesión. Sucesorio Familiar Cuarta Secc. B5. 1 Acdo. Núm. Exp. 636/2022 Secc. Cuarta.
Cobián Rojas Octavio vs. Lezama Nieto María Ivonne. Especial Familiar Ncgc. 1 Acdo. Núm. Exp. 212/2019 Inc. Modificación de Convenio.
Damián Peñaloza Ángel Edgar vs. Yadira García Rojas. Controversias del Orden Familiar Eism. 1 Acdo. Núm. Exp. 206/2021.
Dávila Corona Luis Randu vs. Araiza Camarillo María Isabel. Controversias del Orden Familiar Ncgc 2. 1 Acdo. en Incidente. Núm. Exp. 2398/2012 Inc. de Cambio de Guarda y Custodia Alimentos.
Dávila Corona Luis Randu vs. Maira Isabel Araiza Camarillo. Especial Familiar Ncgc 1. 1 Acdo. Núm. Exp. 2398/2012 Principal.
Díaz Maya Miguel Ángel vs. Ortega Gil María de Lourdes. Especial Familiar B5. 1 Acdo. Núm. Exp. 236/2024.
Duarte Jiménez Maricela su Sucesión. Sucesorio Familiar Eism. 1 Acdo. Núm. Exp. 1530/2022.
Escorcia Fernández de Lara Margarita vs. Juan Arellano Martínez. Controversias del Orden Familiar Billete. 1 Acdo. Núm. Exp. 1928/2013.
Escutia Rojas Marcela. Especial Familiar Eism. 1 Acdo. en Incidente. Núm. Exp. 1684/2018 Inc. de Reduc. de la Pensión Alimenticia.
Espinoza Juárez Yolanda vs. Quiroz Almarz Sergio. Especial Familiar 1 Acdo. en Incidente. Núm. Exp. 1766/2011 Inc. de Cesación y Cancel. de Pensión Alimenticia.
Estrella Medina Elvira su Sucesión. Sucesorio Familiar Eism. 1 Acdo. Núm. Exp. 1748/2021.
Galindo y Aragón Amalia su Sucesión. Sucesorio Familiar Ncgc. 1 Acdo. Núm. Exp. 338/2023.
García Andrade Pablo vs. Alva de Belem Tejeda Torres. Controversias del Orden Familiar Ncgc. 1 Acdo. en Expedientillo. Núm. Exp. 1884/2015.
García Fuentes Rodolfo su Suc. Sucesorio Familiar Ncgc. 1 Acdo. en Otros. Núm. Exp. 1312/2011 Segunda Sección.
García Ríos Myriam Guadalupe vs. Héctor García Cruz. Controversias del Orden Familiar Eism. 1 Acdo. Núm. Exp. 576/2019.
García Sánchez Luis Alfredo. Juris. Voluntaria Familiar Eism. 1 Acdo. Núm. Exp. 646/2007 Rendición de Ctas. del Año 2023.
García Vázquez Enrique Alejandro vs. Juárez Olvera Thamar Eunice. Especial Familiar Eism. 1 Acdo. Núm. Exp. 2234/2023.
Garduño Martínez Juan Carlos vs. Oliva Méndez Lilia Zorayda. Controversias del Orden Familiar Tomo II B5. 1 Acdo. Núm. Exp. 1000/2022 Tomo II.
Gómez Celallos Nayeli Betzabe vs. Vértiz Quezada Oswaldo. Controversias del Orden Familiar B5. 1 Acdo. Núm. Exp. 1338/2023.
González Cedillo Viridiana vs. López Villa Diego Rubén. Especial Familiar Eism. 2 Acdos. en Incidente. Núm. Exp. 510/2022 Inc. de Cump. de Pago de Pensiones Alimenticias y Colegiaturas No Pagadas.
González Domínguez Alejandra Ailed vs. Chávez Espinoza Faride Adriana. Controversias del Orden Familiar Eism. 2 Acdos. Núm. Exp. 932/2023.
González Luna Patricia Matilde y-o. Div. Vol. Eism. 2 Acdos. Núm. Exp. 716/2002.
Gómez Barrera Isaías. Test. B5. 1 Acdo. Núm. Exp. 1076/1998.
Haza Forseck Guillermo vs. Moreno Avellana Rosa Silvia. Especial Familiar B5. 1 Acdo. Núm. Exp. 734/2010 Principal.
Jiménez Reynoso Soledad Verónica vs. De la Garza Mangas Jorge. Controversias del Orden Familiar B5. 1 Acdo. Núm. Exp. 392/2006 Bis. 1.

SOLO CONSULTA
SOLO CONSULTA
SOLO CONSULTA

Juárez Arce Guadalupe Montserrat su Sucesión. Sucesorio Familiar Eism. 1 Acdo. Núm. Exp. 1674/2023.
Lara Lara María Isabel vs. Diego Armando Nieto Corona. Controversias del Orden Familiar Eism. 1 Acdo. Núm. Exp. 1608/2018.
Luna Garrido Arminda vs. José Salvador Mejía Gallegos. Especial Familiar Ncgc 4. 4 Acdos. en Incidente. Núm. Exp. 382/2017 Inc. de Liquidación de Sociedad Conyugal Tomo II.
Martínez Martínez Xóchitl vs. Alonso Cortés Ángel Antonio. Controversias del Orden Familiar Eism. 1 Acdo. Núm. Exp. 2094/2022.
Melo Cabello Esteban. Sucesorio Familiar B5. 1 Acdo. Núm. Exp. 964/1972.
Mendoza Campos Michelle vs. Mendoza Jiménez Epifanio. Controversias del Orden Familiar Eism. 1 Acdo. Núm. Exp. 1772/2023.
Meza Enríquez Sofía Jacinta. Test. B5. 1 Acdo. Núm. Exp. 486/1997.
Meza Márquez David Javier vs. Soriano Cruz Érika. Controversias del Orden Familiar Ncgc 5. 1 Acdo. Núm. Exp. 1478/2022 Tomo II.
Montiel López Amanecer vs. Regalado Dimas Pablo Alberto. Controversias del Orden Familiar Bps. 1 Acdo. Núm. Exp. 270/2024.
Moreno Zafra Mabeli Arlen vs. Hernández Hernández Alfredo. Controversias del Orden Familiar Eism. 2 Acdos. Núm. Exp. 284/2023.
Novelo Castilla Norma vs. Labelli Alessandro. Especial Familiar B5. 1 Acdo. Núm. Exp. 1792/2023.
Olmedo Borjas Gerardo. Controversias del Orden Familiar Aa3 Cuad. de Amparo. 1 Acdo. en Amparo. Núm. Exp. 1400/2019 Amparo 1175/2022-II.
Ortiz Granados Jaime su Sucesión. Sucesorio Familiar B5. 1 Acdo. Núm. Exp. 2216/2023.
Palomino Escamilla Estela. Juris. Voluntaria Familiar Ncgc. 1 Acdo. Núm. Exp. 100/2021.
Ramírez Granados Griselda vs. Galindo del Castillo Enrique Edmundo. Especial Familiar Bps. 1 Acdo. Núm. Exp. 256/2024.
Ramírez Ramírez José Eduardo vs. Avendaño Lezama Luisa Yaraseth. Controversias del Orden Familiar Eism. 1 Acdo. Núm. Exp. 1560/2023.
Ramos Cuevas Nayeli vs. Devars González Héctor Mauricio. Especial Familiar 1 Acdo. en Incidente. Núm. Exp. 1526/2022 Inc. de Ejecc. de Sentencia.
Rangel Miranda Eduardo vs. Rodríguez Pérez Ana Lizeth. Especial Familiar Eism. 2 Acdos. Núm. Exp. 202/2024.
Reyes Ojeda Martín su Sucesión. Sucesorio Familiar B5. 1 Acdo. Núm. Exp. 1198/2022.
Reyes Zúñiga José Juan vs. Yadira Elizabeth Bernal Mellado. Especial Familiar Eism. 1 Acdo. en Incidente. Núm. Exp. 1026/2019 Bis. 1 Inc. de Cambio de Guarda y Custodia.
Rico Maciel José Luis. Sucesorio Familiar Ncgc. 1 Acdo. en Incidente. Núm. Exp. 652/2014 Inc. de Requerimiento de Información de Ctas. y Remoción de Albacea.
Rodríguez Molina Esther su Sucesión. Sucesorio Familiar Ncgc. 1 Acdo. Núm. Exp. 2108/2021 Acumulado Al 1678/2017.
Rodríguez Vázquez Manuel vs. González Tenorio Gloria Irene. Ord. Civil Familiar Eism. 1 Acdo. Núm. Exp. 590/2003 Bis. 1.
Rojas Garcés Fernando su Sucesión. Sucesorio Familiar B5. 1 Acdo. Núm. Exp. 2076/2023.
Rosales Vergara Jesús Erwin vs. Estrella Elizabeth García Montaño. Especial Familiar B5. 1 Acdo. Núm. Exp. 1936/2018.
Rosas Flores Tania Irais vs. Calzada Rivera Edgardo. Controversias del Orden Familiar Ncgc. 1 Acdo. Núm. Exp. 1990/2023.
Ruiz Domínguez Yolanda vs. Ricardo Pascacio Interiano. Ord. Civil Familiar Eism. 1 Acdo. en Incidente. Núm. Exp. 1588/1999 Inc. Ejecc. de Sentencia.
Sámano Bolaños Israel. Especial Familiar Billete. 1 Acdo. en Incidente. Núm. Exp. 1906/2011 Inc. de Reduc. de Pensión Alimenticia.
Sánchez Basaldua María del Pilar. Sucesorio Familiar Bps. 1 Acdo. Núm. Exp. 290/2024.
Sánchez Jiménez Jeniffer vs. Martín Fernández Gutiérrez. Controversias del Orden Familiar B5. 1 Acdo. Núm. Exp. 1450/2019.
Sánchez Montes Ángela su Sucesión. Sucesorio Familiar Eism. 1 Acdo. Núm. Exp. 808/2021.
Sánchez Pérez Margarita vs. Segura Morales Zenón. Controversias del Orden Familiar Eism. 2 Acdos. Núm. Exp. 1354/2022.
Sánchez Velázquez Jesús Iván vs. Cinthya Nayelli Ayala Millán. Controversias del Orden Familiar Aa3 Cuad. de Amparo. 1 Acdo. en Amparo. Núm. Exp. 158/2020 Amparo 988/2023-II.
Sánchez Velázquez Jesús Iván vs. Cinthya Nayelli Ayala Millán. Controversias del Orden Familiar Eism. 1 Acdo. Núm. Exp. 158/2020 Tomo II.
Sepúlveda Sánchez Humberto. Sucesorio Familiar B5. 1 Acdo. Núm. Exp. 1854/2016.
Soto Vargas María Antonia vs. David Jacinto González Martínez. Controversias del Orden Familiar Eism. 1 Acdo. Núm. Exp. 1244/2013.
Sánchez Gordillo Diego Alberto vs. Claudia Vanessa Trejo Cotero. Controversias del Orden Familiar B5. 1 Acdo. Núm. Exp. 270/2021.
Valencia Flores Cristian vs. Rebolledo Mejía Cristina. Controversias del Orden Familiar Eism. 2 Acdos. Núm. Exp. 1458/2021.
Valiñas Casas Eduardo su Sucesión. Sucesorio Familiar Ncgc. 1 Acdo. en Incidente. Núm. Exp. 1990/2022 Inc. de Remoción de Albacea.
Vayola García Marcos su Sucesión. Sucesorio Familiar 1 Acdo. Núm. Exp. 668/2022.
Vázquez Alarcón Janeth vs. Marco Antonio Cañedo Medina. Controversias del Orden Familiar Aa3 Cuad. de Amparo. 1 Acdo. en Amparo. Núm. Exp. 1216/2015 Amparo 252/2023-II.
Vega Parrado Edgar Adrián vs. Villa Villicaña Adriana. Controversias del Orden Familiar B5. 2 Acdos. Núm. Exp. 970/2023.
Villaseca Vallejo Juan Pablo su Sucesión. Sucesorio Familiar B5. 1 Acdo. Núm. Exp. 1226/2021.
Villegas Martínez Leticia vs. Díaz Martínez Antonio. Controversias del Orden Familiar Ncgc. 1 Acdo. Núm. Exp. 1306/2023.
Zumaya Rodríguez Eros vs. Heredia Barrul Shakira. Controversias del Orden Familiar Eism. 3 Acdos. Núm. Exp. 1164/2023.

MAL PUBLICADOS

Meza Márquez David Javier vs. Soriano Cruz Érika. Controversias del Orden Familiar Ncgc 2. 4 Acdos. Núm. Exp. 1478/2022 Tomo II.

NO PUBLICADOS

Flores Castillo Guadalupe vs. Terrazas Hernández Raúl. Controversias del Orden Familiar Exh. B5. 1 Acdo. en Exhorto. Núm. Exp. 302/2024.
Mejía Chávez Juan Carlos vs. Áurea Leticia Ruíz Barrera. Especial Familiar Ncgc. 1 Acdo. Núm. Exp. 544/2020.
Romero Sánchez Emma su Sucesión. Sucesorio Familiar B5. 1 Acdo. Núm. Exp. 606/2021.
Silva González Martha Magnolia vs. Ordaz Xolalpa Héctor. Controversias del Orden Familiar 1 Acdo. Núm. Exp. 1444/2021.
De Anda Arriaga Alejandro Giscard vs. Quintana Valdovinos Mariana Itzen. Ord. Civil Familiar Exh. B5. 1 Acdo. en Exhorto. Núm. Exp. 306/2024.

AUDIENCIA

Arteaga Canales Paola Alexandra vs. Eric Julián Ernesto Brown Santirso. Aud. Eism Especial Familiar. 1 Acdo. en Incidente. Núm. Exp. 778/2016 Inc. de Cambio de Guarda y Custodia.
García Guzmán Laura Leticia vs. Jovanni Francisco Jurado Contreras. Aud. Eism Controversias del Orden Familiar 1 Acdo. en Incidente. Núm. Exp. 1294/2014 Inc. de Cancel. de Pensión Alimenticia.
López Tovar Paulina vs. Velazco Rivas Jorge Daniel. Aud. de Ley B5 Controversias del Orden Familiar 1 Audiencia. Núm. Exp. 1678/2023.
Nava Velázquez Diana vs. Herrera Villalobos Axel. audiencia Convn. B5 Controversias del Orden Familiar 1 Audiencia. Núm. Exp. 1946/2023.

SENTENCIAS INTERLOCUTORIAS NO PUBLICADOS

Hernández Liquidano César Raymundo vs. Hernández Liquidano. Sucesorio Familiar Sent. Interl. 1 Sent. Interl. en Otros. Núm. Exp. 2000/2018 Secc. Segunda

LA SECRETARIA DE ACUERDOS
LIC. NALLELY CRISTINA GARCÍA CONTRERAS

TRIGÉSIMO SÉPTIMO DE LO FAMILIAR

SECRETARÍA "A"
ACUERDOS DEL 22 DE FEBRERO DEL 2024

Acevedo Coutiño Karina Anabel vs. Alfredo García Soto. Cont. Ord. Fam. 1 Acdo. Núm. Exp. 989/2008.
Acosta Franco Mariana vs. Alejandro Hernández Rodríguez. Controversias del Orden Familiar Expedientillo. 1 Acdo. Núm. Exp. 323/2014.
Aguilar Colina Yunuen vs. Colín Esquivel Víctor Ariel. Controversias del Orden Familiar 1 Acdo. en Incidente. Núm. Exp. 1689/2016 Vía de Apremio.

SOLO CONSULTA
SOLO CONSULTA
SOLO CONSULTA

Aguilar Huerta Mirella vs. Peregrina Morales Augusto. Controversias del Orden Familiar 1 Acdo. Núm. Exp. 613/2022.
Aguilar Zavala Jaquelíne vs. Armando García López. Controversias del Orden Familiar 2 Acdos. en Incidente. Núm. Exp. 1837/2009 Cancel. de Pensión Alimenticia.
Alamilla Pastrano Claudia Berenice vs. Carrillo Viveros Ernesto. Controversias del Orden Familiar 1 Acdo. Núm. Exp. 1551/2023.
Alfaro Ibarra Juan su Sucesión. Sucesorio Familiar 1 Acdo. Núm. Exp. 2073/2023.
Alquicira Martínez Ivo Israel vs. Valeria Viridiana. Controversias del Orden Familiar 1 Acdo. Núm. Exp. 471/2023.
Anaya Cortés Adela Judith y/o vs. Roberto López Anaya. Sucesorio Familiar 1 Acdo. en Amparo. Núm. Exp. 1124/2020 Amparo Número 149/2021.
Anaya Estrada María Guadalupe vs. Villagómez Anaya Luis Enrique. Controversias del Orden Familiar 1 Acdo. Núm. Exp. 2079/2022.
Arriaga López Verónica. Juris. Voluntaria Familiar 3 Acdos. Núm. Exp. 937/2013.
Aztorga Meza Martha Margarita vs. Martínez Palacios Andrés. Controversias del Orden Familiar 2 Acdos. Núm. Exp. 1035/2023.
Bautista López Aixa Yael vs. Bautista Venosa José. Controversias del Orden Familiar 1 Acdo. Núm. Exp. 385/2023.
Benítez Flores Shair Ahmed. Exh. Familiar 1 Acdo. en Exhorto. Núm. Exp. 317/2024.
Bustamante Román Laura Angélica vs. Hernández Gallegos Jesús Alberto. Controversias del Orden Familiar 1 Acdo. Núm. Exp. 1659/2022.
Campos Gálvez Leonardo su Sucesión. Sucesorio Familiar 2 Acdos. Núm. Exp. 2021/2022.
Chavarría Mercado Juan Roberto. Especial Familiar 2 Acdos. Núm. Exp. 975/2018.
Colorado Nolasco Adrián Feliciano vs. Carmona Amaya Claudia Patricia. Controversias del Orden Familiar 1 Acdo. Núm. Exp. 1909/2023.
Contreras Toral Masaye Felipe vs. Vargas Reyes Dalía Berenice. Especial Familiar 1 Acdo. Núm. Exp. 917/2023.
Corona Gómez Brenda Karina vs. Corona Pereira Pablo Gilberto. Controversias del Orden Familiar 2 Acdos. Núm. Exp. 1589/2021.
Cruz García Susana vs. Olmedo Bautista Miguel Ángel. Controversias del Orden Familiar 1 Acdo. Núm. Exp. 251/2022.
Demerutis y Elizarrarás Ángel su Sucesión También Conocido como Ángel Demerutis Elizarrarás. Sucesorio Familiar 1 Acdo. Núm. Exp. 2131/2023.
Espino Guadarrama Fernando Antonio. Interd. 2 Acdos. Núm. Exp. 1513/2001.
Espinoza Vivero Beatriz vs. Lozada Vásquez Francisco Germayn. Controversias del Orden Familiar 1 Acdo. Núm. Exp. 2091/2023.
Estrada Díaz Viviana vs. Diego Hernández Ignacio Eduardo. Especial Familiar 1 Acdo. Núm. Exp. 575/2023.
Fernández Fernández Isabel su Sucesión. Sucesorio Familiar 2 Acdos. Núm. Exp. 1547/2021.
Flores Castañeda Noelia Edith vs. Velázquez López Víctor Manuel. Exh. Familiar 1 Acdo. en Exhorto. Núm. Exp. 173/2024.
Flores Reynoso Saúl Ramses vs. Gutiérrez de la Rosa Nancy Viridiana. Controversias del Orden Familiar 1 Acdo. Núm. Exp. 1507/2023.
Fonseca Bravo Adrián Jonathan. Controversias del Orden Familiar 2 Acdos. Núm. Exp. 1813/2023.
García Carrillo Irene. Juris. Vol. 1 Acdo. Núm. Exp. 1487/2002.
García Olvera Daniel vs. Guzmán Estrada Consuelo. Especial Familiar 1 Acdo. Núm. Exp. 1417/2023.
Garrido Campuzano Héctor vs. Ávila Villalba Lidia. Controversias del Orden Familiar 1 Acdo. Núm. Exp. 85/2024.
Girón Cruz Rosalba vs. Landeros Martínez Sergio. Especial Familiar 1 Acdo. Núm. Exp. 977/2021.
Gómez González Alfonso su Sucesión. Sucesorio Familiar 1 Acdo. Núm. Exp. 2189/2023.
Gómez Rodríguez Adrián vs. Estrada Olvera Sandra Itzel. Especial Familiar 1 Acdo. Núm. Exp. 305/2024.
González Ayala Belem. Sucesorio Familiar A. J. 1 Acdo. Núm. Exp. 499/1994.
González Buenrostro Rosa María. Sucesorio Familiar 1 Acdo. Núm. Exp. 593/2021.
González Villanueva Germán su Sucesión. Sucesorio Familiar 1 Acdo. Núm. Exp. 1411/2023.
Gudiño Gómez Raquel su Sucesión. Sucesorio Familiar 1 Acdo. Núm. Exp. 1667/2023.
Guerrero Murillo José Francisco vs. Estrada Villarruel María Catalina. Especial Familiar 1 Acdo. en Incidente. Núm. Exp. 375/2015 Cump. de Sentencia.
Hermosillo Padilla María Cristina su Sucesión. Sucesorio Familiar 1 Acdo. Núm. Exp. 285/2024.
Hernández García Claudia vs. Jasso Sánchez Reynaldo. Controversias del Orden Familiar 1 Acdo. en Incidente. Núm. Exp. 849/2014 Vía de Apremio.
Hernández Soria María Isabel vs. Morales Suárez Pedro. Especial Familiar 1 Acdo. en Expedientillo. Núm. Exp. 813/2009 Bis. 1.
Hidalgo Belmont Ramón Gerardo vs. Cruz Quijano Rubí Viridiana. Controversias del Orden Familiar 1 Acdo. en Incidente. Núm. Exp. 829/2020 de Susp. de Visitas y Convivencias.
Jiménez Labana Eulalia. Sucesorio Familiar Acept. Cargo de Albacea. 1 Acdo. Núm. Exp. 177/2020.
Juárez Hernández Sandra Jufith vs. Acosta Rosas Mauricio Ricardo. Especial Familiar 3 Acdos. en Incidente. Núm. Exp. 1716/2018 Inc. de Reduc. de Pensión.
Lina Norena Italletzi Noemí. Juris. Voluntaria Familiar 1 Acdo. Núm. Exp. 1881/2016.
López Avendaño María Luisa vs. Toral Gerónimo Elsa. Controversias del Orden Familiar 3 Acdos. Núm. Exp. 55/2024.
López Ramos Cecilia Margarita. Interd. 1 Acdo. Núm. Exp. 521/2011.
Luna Ortega José Raúl vs. Luna Ortega Mario Alberto. Controversias del Orden Familiar 2 Acdos. Núm. Exp. 1167/2023.
Macías Tinoco Manuel vs. Ramírez Bautista Estefania. Controversias del Orden Familiar 1 Acdo. Núm. Exp. 121/2024.
Martínez López María Fernanda vs. Mesa Cruz Marcelo Ángel. Controversias del Orden Familiar 1 Acdo. Núm. Exp. 1445/2023.
Mascarua Mendoza Rocío del Carmen vs. Hernández Castellanos José. Especial Familiar 1 Acdo. Núm. Exp. 1941/2023.
Méndez Mayorga Faustino vs. De la Cruz de la Cruz Rosa. Especial Familiar 1 Acdo. Núm. Exp. 1285/2023.
Morales López María Gabriela vs. Hernández López David Alfonso. Cont. Ord. Fam. Expedientillo. 1 Acdo. Núm. Exp. 271/1997.
Muciño Gutiérrez Alberto su Sucesión. Sucesorio Familiar 1 Acdo. Núm. Exp. 1943/2023.
Muñoz de Luna Cristóbal. Sucesorio Familiar 2 Acdos. en Cuadernillo. Núm. Exp. 2239/2017 Secc. Cuarta.
Muñuz Pineda Jorge. Sucesorio Familiar 1 Acdo. Núm. Exp. 505/1999 Bis. 1.
Navarrete Pérez Araceli vs. Díaz Flores Omar. Especial Familiar 1 Acdo. Núm. Exp. 103/2018.
Navarrete Pérez Araceli vs. Díaz Flores Omar. Especial Familiar 1 Acdo. en Incidente. Núm. Exp. 103/2018 Cambio de Guarda y Custodia.
Neyra Saucedo Jaquelín Esmeralda vs. Angulo Sánchez José Alfredo. Especial Familiar 2 Acdos. Núm. Exp. 1837/2023.
Ordóñez Valle Ana María su Sucesión. Sucesorio Familiar 1 Acdo. Núm. Exp. 23/2024.
Ortiz Hernández María Fernanda vs. Vergara Arias Daniel. Controversias del Orden Familiar 3 Acdos. en Incidente. Núm. Exp. 1919/2021 de Cambio de Guarda y Custodia.
Ortiz Orozco María Eugenia vs. Catalán Batan Miljanic. Controversias del Orden Familiar 1 Acdo. Núm. Exp. 709/2013.
Pardave Mejía Rafael. Juris. Voluntaria Familiar 1 Acdo. Núm. Exp. 153/2018.
Pichardo Rojas Santiago. Sucesorio Familiar 1 Acdo. en Otros. Núm. Exp. 273/2020 Secc. Segunda.
Puente Jaime Jorge vs. Villavicencio Hidago Martha Érika. Especial Familiar Billetes. 1 Acdo. Núm. Exp. 431/2018.
Ramos Díaz Pedro. Juris. Voluntaria Familiar Expedientillo. 1 Acdo. Núm. Exp. 523/2013.
Ramos López Juan su Sucesión. Sucesorio Familiar 1 Acdo. Núm. Exp. 2071/2023.
Reyes Hernández Francisco Javier su Sucesión. Sucesorio Familiar 1 Acdo. Núm. Exp. 293/2024.
Reyes Rivero Estefania vs. Omar Aguilar Axel. Controversias del Orden Familiar 2 Acdos. en Amparo. Núm. Exp. 1052/2018 Amparo 787/2018-II.
Rodríguez Carballar José Luis. Sucesorio Familiar 1 Acdo. Núm. Exp. 185/2021.
Rodríguez Pérez Stephany vs. Bolaños Hernández Jonhatan. Especial Familiar 1 Acdo. Núm. Exp. 93/2024.
Rodríguez Barbosa Minerva. Int. 1 Acdo. Núm. Exp. 435/1997.
Rojas Barrera Leslie Isabel vs. Benítez Monroy Luis Manuel. Especial Familiar 1 Acdo. Núm. Exp. 2195/2023.

SOLO CONSULTA
SOLO CONSULTA
SOLO CONSULTA

Romero Estrada Linda Dana vs. Maydon Díaz Flavio César. Especial Familiar 1 Acdo. Núm. Exp. 153/2024.
Salas García Luz Elena vs. Basilio Guerrero José Mario. Controversias del Orden Familiar 1 Acdo. Núm. Exp. 335/2022 Alimentos por Comparecencia.
Salcedo Mena Cristhian vs. Beltrán López Brenda. Controversias del Orden Familiar 3 Acdos. Núm. Exp. 709/2023.
Salgado Martínez Esther vs. Juan Carlos Engrandes Sánchez. Controversias del Orden Familiar 2 Acdos. Núm. Exp. 1909/2014.
Sánchez Acevedo Aury Geareny vs. Martínez Hernández Manuel Eduardo. Controversias del Orden Familiar 1 Acdo. Núm. Exp. 307/2024.
Sandoval y Arroyo Beatriz Nieves su Sucesión. Sucesorio Familiar 1 Acdo. Núm. Exp. 149/2024.
Soto Landeros Jorge su Sucesión. Sucesorio Familiar 1 Acdo. Núm. Exp. 1059/2022.
Sotres Pérez Nicolás Manuel Antonio. Sucesorio Familiar 1 Acdo. Núm. Exp. 201/2017.
Torres Escalante Bertha su Sucesión. Sucesorio Familiar 1 Acdo. Núm. Exp. 1205/2023.
Vargas Bernal Juana vs. Godos López Abel. Controversias del Orden Familiar 1 Acdo. en Otros. Núm. Exp. 127/2022 Cuad. de Ejecución.
Velázquez Adame Luis su Sucesión. Sucesorio Familiar Expedientillo. 1 Acdo. Núm. Exp. 273/2024.
Velázquez Vencis Guadalupe vs. Vidal Martínez Hipólito. Exh. Familiar 1 Acdo. en Exhorto. Núm. Exp. 233/2024.
Villalpando Uribe Francisco Javier vs. Navarro Granados Alejandra. Controversias del Orden Familiar 2 Acdos. Núm. Exp. 1549/2023.
Zeferin Hernández Yéssica Alejandra vs. Ricardo Fuentes Pineda. Ejec. Merc. Expedientillo. 1 Acdo. Núm. Exp. 429/2006.
De Los Santos Valerio Miguel. Juris. Voluntaria Familiar 1 Acdo. Núm. Exp. 45/2019.

NO PUBLICADOS

Sil Ávila Rosendo su Sucesión. Sucesorio Familiar 1 Acdo. Núm. Exp. 1269/2022.

AUDIENCIA

Flores Morato Juan Manuel vs. Ramírez Cabello Giovana América. Especial Familiar. 1 Acdo. en Incidente. Núm. Exp. 967/2023 Compensación Económica.
Velázquez Reza Ramona vs. Terc. Excl. de Dominio. Sucesorio Familiar. 1 Acdo. en Incidente. Núm. Exp. 249/2020 Terc. Excl. de Dominio.
Velázquez Reza Ramona. Sucesorio Familiar. 1 Acdo. en Incidente. Núm. Exp. 249/2020 Oposición de Inventarios y Avaluos.

SENTENCIAS INTERLOCUTORIAS NO PUBLICADOS

Sil Ávila Rosendo su Sucesión. Sucesorio Familiar 1 Sent. Interl. en Incidente. Núm. Exp. 1269/2022 Revocación de Albacea

LA SECRETARIA DE ACUERDOS
MTRA. EDITH DÍAZ MEZA

SECRETARÍA "B"
ACUERDOS DEL 22 DE FEBRERO DEL 2024

Acevedo Márquez Victoria vs. Chichino Lima Jesús. Especial Familiar 1 Acdo. en Incidente. Núm. Exp. 1146/2014 Inc. para Resolver Las Consecuencias Inherentes a la Disol. del Vinculo Matrimonial.
Aguilar Castro Coral Natalia su Sucesión. Sucesorio Familiar 1 Acdo. Núm. Exp. 200/2024.
Aguirre y Meléndez Joel. Sucesorio Familiar 1 Acdo. en Incidente. Núm. Exp. 1312/2014 Inc. de Repos. de Autos.
Álvarez Iglesias Manuel su Sucesión. Sucesorio Familiar 1 Acdo. en Incidente. Núm. Exp. 258/2023 Incap. para Heredar.
Álvarez López Laura. Juris. Voluntaria Familiar Acept. Cargo de Tutriz. 1 Acdo. Núm. Exp. 548/2023.
Aparicio Pérez Pamela vs. Hernández Pérez Óscar Yahir. Controversias del Orden Familiar 1 Acdo. en Amparo. Núm. Exp. 544/2023 Amparo 119/2024.
Arias Ortiz Erendira vs. Álvarez Torres José Luis. Especial Familiar Expedientillo. 1 Acdo. Núm. Exp. 710/2013.
Arriola Fernández María Magdalena. Juris. Vol. 2 Acdos. Núm. Exp. 1180/2003.
Barranco Meza Rocío Lizbeth vs. Rivero Rodríguez Reydamian. Controversias del Orden Familiar 1 Acdo. Núm. Exp. 194/2023.
Barrios Trejo María Teresa. Sucesorio Familiar 1 Acdo. en Incidente. Núm. Exp. 778/2008 de Remoción de Albacea.
Barrios Trejo María Teresa. Sucesorio Familiar 2 Acdos. en Otros. Núm. Exp. 778/2008 Secc. Segunda de Invetarios y Avaluos.
Barrios Trejo Viudad de Robles Ma. Teresa. Sucesorio Familiar 3 Acdos. en Incidente. Núm. Exp. 778/2008 Inc. de Nul. de Actuaciones del Inc. de Rendición de Cuentas.
Bautista Tapia Julio César vs. Romualdo Zacarías Tania Guadalupe. Controversias del Orden Familiar 1 Acdo. en Otros. Núm. Exp. 1120/2016 Pago de Alimentos.
Becerril García Alberto. Int. 9 Acdos. Núm. Exp. 86/2003.
Becerril Sarmiento Emma y Tapia Medina Arturo Alberto y Nolasco Chávez Ángela Yazmín y Nolasco Cahvez Aída vs. Sarmiento Lara Reyna Gloria y Nolasco González José Ángel y Chávez Ángeles Celia. Controversias del Orden Familiar Expedientillo. 1 Acdo. Núm. Exp. 1062/2023.
Bedolla Tapia José. Sucesorio Familiar Acept. Cargo de Albacea. 1 Acdo. Núm. Exp. 822/2014.
Cabrera Martínez Socorro. Sucesorio Familiar 1 Acdo. Núm. Exp. 1574/2012.
Cabrera Ramírez Eva. Juris. Voluntaria Familiar 1 Acdo. Núm. Exp. 436/2016.
Calvillo Cruz Estefanía vs. Enríquez Télis Julio César. Controversias del Orden Familiar 1 Acdo. Núm. Exp. 2124/2023.
Camacho Salazar Ayde Magdalena vs. Mayet Terrero Yoelvis. Especial Familiar 1 Acdo. Núm. Exp. 32/2024.
Campos Villalobos Rosalío. Juris. Voluntaria Familiar 1 Acdo. Núm. Exp. 1104/2022.
Campuzano Ortega María del Carmen vs. Itzcoatl Ordóñez Lozano. Ord. Civil Familiar 1 Acdo. en Expedientillo. Núm. Exp. 414/2000.
Cardeño Rojas María de la Luz. Int. 2 Acdos. Núm. Exp. 564/1991.
Castan Godínez Edgar vs. Hernández Fuentes María de Lourdes. Especial Familiar 1 Acdo. Núm. Exp. 1216/2014.
Castañón Regina su Sucesión. Sucesorio Familiar 1 Acdo. Núm. Exp. 280/2024.
Cebada Pérez Soledad Judith. Sucesorio Familiar 1 Acdo. Núm. Exp. 182/2007.
Cebrain Sánchez Guillermo vs. Isla Chaves Elisa. Ord. Civil Familiar Billete. 1 Acdo. Núm. Exp. 222/2013.
Cervera Coronado Víctor Arturo vs. Castañeda Vega Yazmín. Especial Familiar 1 Acdo. Núm. Exp. 1498/2019.
Chaparro Escobedo Roberto. Sucesorio Familiar Expedientillo. 1 Acdo. Núm. Exp. 518/1994.
Chávez Espinoza Petra. Juris. Voluntaria Familiar 1 Acdo. Núm. Exp. 2086/2023.
Chávez Ramírez Rodolfo su Sucesión. Sucesorio Familiar 1 Acdo. Núm. Exp. 130/2024.
Colín Ramírez Karina vs. Sánchez Hernández Mario. Controversias del Orden Familiar 2 Acdos. Núm. Exp. 2038/2018.
Contreras Domínguez José Armando vs. Chávez García Jéssica Viridiana. Controversias del Orden Familiar 1 Acdo. Núm. Exp. 420/2018.
Contreras Páez María Rosaura vs. Rodríguez Sánchez Rafael Juan. Controversias del Orden Familiar 1 Acdo. Núm. Exp. 1904/2021 Alimentos por Comparecencia.
Cortez Ortega Allan Marcos vs. Cortez González Natalia Sarasuadi y Cortez González Emiliano. Controversias del Orden Familiar 1 Acdo. Núm. Exp. 30/2024.
Daza Mayen Ulises Adrián. Interd. 1 Acdo. Núm. Exp. 530/2006.
Díaz Toledo Leopoldo Antonio su Sucesión. Sucesorio Familiar 2 Acdos. Núm. Exp. 1406/2023.
Enríquez Ramírez Yolanda Angélica vs. Ariel Peña Jiménez. Alim. Comparec. 1 Acdo. Núm. Exp. 70/2004.
Fernández Cruz Yolanda. Sucesorio Familiar Expedientillo. 1 Acdo. Núm. Exp. 1982/2016.
Flores Mendoza Marian Rosalía y Flores Mendoza Denysse Alejandra vs. Flores Ángeles Alejandro. Controversias del Orden Familiar 1 Acdo. Núm. Exp. 164/2022.
Gama García Miriam vs. Cruz Zárate Orlando. Exh. Familiar 1 Acdo. en Exhorto. Núm. Exp. 210/2024.
García Alonso Luis Fernando su Sucesión. Sucesorio Familiar 1 Acdo. Núm. Exp. 264/2024.
García Cruz María Eva vs. Maldonado Martínez Lorenzo. Controversias del Orden Familiar 1 Acdo. Núm. Exp. 394/2023.
García Romano Ángel vs. Macías Hernández Maribel Emilia. Controversias del Orden Familiar Agravios. 1 Acdo. Núm. Exp. 416/2023.
García Valle María Elena su Sucesión. Sucesorio Familiar 1 Acdo. Núm. Exp. 278/2024.
Gil Ruíz Miriam vs. Tonall Yollotl González Vargas. Controversias del Orden Familiar 1 Acdo. Núm. Exp. 550/2020.

SOLO CONSULTA
SOLO CONSULTA
SOLO CONSULTA

Gómez García Patricia Lisset vs. Marco Antonio Cruz Villanueva. Controversias del Orden Familiar 1 Acdo. Núm. Exp. 580/2021.
Gómez Martínez María Eva su Sucesión vs. Gómez Martínez María Sonia y Director General del Archivo General de Notarias del Estado de Guanajuato. Ord. Civil Familiar 1 Acdo. Núm. Exp. 2084/2023.
González Barrera Domingo. Sucesorio Familiar Expedientillo. 1 Acdo. Núm. Exp. 624/2021.
González Flores Nely Joanna vs. Galván Ballinas David. Exh. Familiar 1 Acdo. en Exhorto. Núm. Exp. 254/2024.
González Naranjo Miguel Ángel. Sucesorio Familiar 1 Acdo. Núm. Exp. 2460/2014.
González Estrada Maribel vs. Arturo Becker Biard. Alim. Comparec. Expedientillo. 1 Acdo. Núm. Exp. 1236/2006.
Guevara Soto Mitzy Joseline vs. Cortés Calderón Brandon Ramiro. Controversias del Orden Familiar 1 Acdo. Núm. Exp. 154/2024.
Gutiérrez Atanasio María de Los Ángeles vs. Suárez Martínez Adán Enrique. Controversias del Orden Familiar 1 Acdo. Núm. Exp. 76/2023.
Hernández Martínez Celia. Sucesorio Familiar 1 Acdo. en Otros. Núm. Exp. 298/2021 Segunda Sección.
Hernández Ruíz Ana Lilia vs. Ortiz Lujano Juan Miguel. Controversias del Orden Familiar 1 Acdo. en Incidente. Núm. Exp. 280/2019 Inc. de Modificación de Convenio.
Hernández Tinoco Sergio. Sucesorio Familiar 1 Acdo. en Otros. Núm. Exp. 150/2021 Cuarta Sección.
Hernández Vázquez Teresa Catalina vs. Víctor Yáñez González. Controversias del Orden Familiar 1 Acdo. Núm. Exp. 934/2018.
Hernández García Alejandra vs. Rodolfo Carmona Villegas. Controversias del Orden Familiar 2 Acdos. en Incidente. Núm. Exp. 576/2015 Inc. de Cesación de Pensión Alimenticia.
Herrera Castro Blanca Lilia vs. Ortiz Casas Alfonso. Controversias del Orden Familiar Audiencia. 1 Acdo. Núm. Exp. 2014/2023.
Huerta Otamendi María Dolores. Sucesorio Familiar 1 Acdo. en Incidente. Núm. Exp. 1844/2015 Inc. de Opocisión contra L Proyecto de Partición.
Izquierdo Rodríguez José su Sucesión. Sucesorio Familiar 1 Acdo. Núm. Exp. 1584/2021 Secc. Segunda de Inventarios y Avaluos.
Izquierdo Trujillo Jenifer Lucía vs. Ramírez Ochoa David Fernando. Controversias del Orden Familiar 1 Acdo. en Expedientillo. Núm. Exp. 950/2020.
Jiménez Galindo Jorge su Sucesión. Sucesorio Familiar 1 Acdo. Núm. Exp. 294/2024.
Jiménez Luna Paola vs. Tolentino Servín Edmundo. Especial Familiar 1 Acdo. en Incidente. Núm. Exp. 536/2022 Inc. de Guarda y Custodia.
Jiménez Luna Paola vs. Tolentino Servín Edmundo. Especial Familiar 1 Acdo. en Incidente. Núm. Exp. 536/2022 Incidsente de Cancel. de Pensión Alimenticia.
Juárez Alvarado José Luis su Sucesión. Sucesorio Familiar 5 Acdos. Núm. Exp. 2104/2023.
Juárez Gómez Ernestina vs. Cruz Rangel Alfredo. Alim. 1 Acdo. Núm. Exp. 992/2001.
León Castillo Verónica vs. Óscar García Pérez. Alim. 1 Acdo. Núm. Exp. 1476/2006.
Linares Cazares David vs. García Hernández Marisol. Especial Familiar 1 Acdo. Núm. Exp. 524/2023.
López Garay Mauricio vs. Santiago Quintero Amairani. Controversias del Orden Familiar 1 Acdo. Núm. Exp. 574/2023.
López Nieto Adriana vs. García Rivera Miguel Ángel. Especial Familiar 1 Acdo. en Incidente. Núm. Exp. 1384/2021 Inc. de Guarda y Custodia.
López Ordóñez Jéssica Vanessa vs. Domínguez Santiago José Luis. Controversias del Orden Familiar 1 Acdo. Núm. Exp. 240/2024.
Luna Reyes Tania Vanessa vs. Enrique Luna Reyes. Controversias del Orden Familiar 2 Acdos. Núm. Exp. 2244/2019.
Mariñelarena Estrella Jorge Alberto vs. Óscar Manuel Noriega Tello. Ord. Civil Familiar 1 Acdo. Núm. Exp. 2024/2012.
Martínez Antonio Uziel vs. Lucio Estrada Francisca Janeth. Especial Familiar 1 Acdo. en Incidente. Núm. Exp. 2010/2022 Inc. de Cambio de Guarda y Custodia.
Martínez Carbajal Maricela vs. Hernández Castro Pablo. Especial Familiar 1 Acdo. Núm. Exp. 320/2023.
Martínez Ortega Jaquelíne Andrea vs. Cano Valencia Isaías. Controversias del Orden Familiar 1 Acdo. Núm. Exp. 286/2024.
Martínez Ruíz Fernando. Juris. Voluntaria Familiar 1 Acdo. Núm. Exp. 478/2023.
Martínez Villareal José Guadalupe. Interd. 1 Acdo. Núm. Exp. 294/2004.
Mendiola Rueda Jesús Antelmo vs. Trejo Trejo Valeria. Especial Familiar 1 Acdo. en Incidente. Núm. Exp. 1000/2020 Inc. de Pensión Alimenticia Compensatoria.
Mendoza Jiménez Cruz su Sucesión. Sucesorio Familiar 1 Acdo. Núm. Exp. 14/2024.
Mera Hernández María de Lourdes vs. Jesús Sánchez Nava. Controversias del Orden Familiar 1 Acdo. en Incidente. Núm. Exp. 1322/2002 Inc. de Cancel. de Pensión Alimenticia.
Molina Uscanga Juanita del Carmen vs. Cruz Mercado Edgar. Controversias del Orden Familiar 1 Acdo. Núm. Exp. 1154/2016.
Mondragón Venses María Elena su Sucesión. Sucesorio Familiar 1 Acdo. Núm. Exp. 1128/2023.
Monllor Paredes Argentina vs. Hidalgo Serrano Susana. Ord. Civil Familiar 1 Acdo. Núm. Exp. 296/2020.
Moreno Escamilla María su Sucesión. Sucesorio Familiar 1 Acdo. Núm. Exp. 164/2024.
Moreno Ortega Ignacio. Sucesorio Familiar Expedientillo. 1 Acdo. Núm. Exp. 2030/2017.
Novoa Garcés María del Pilar vs. Morales García Emigdio Arturo. Controversias del Orden Familiar 1 Acdo. en Incidente. Núm. Exp. 732/2003 Inc. de Cesación de Pago de Pensión.
Novoa Garcés María del Pilar vs. Morales García Emigdio Arturo. Controversias del Orden Familiar 1 Acdo. en Incidente. Núm. Exp. 732/2003 Inc. de Cesación de Pensión Alimenticia.
Núñez Zamarripa Miriam Elizabeth vs. Alvarado Murillo Martín de Jesús. Controversias del Orden Familiar 1 Acdo. Núm. Exp. 190/2024.
Olivier Rojas Luis Alberto. Juris. Voluntaria Familiar 1 Acdo. Núm. Exp. 1816/2021.
Pacheco Rivera José Luis su Sucesión. Sucesorio Familiar 1 Acdo. Núm. Exp. 1026/2023.
Pacheco Rodríguez Norma vs. Figueroa Franco Guillermo. Exh. Familiar 1 Acdo. en Exhorto. Núm. Exp. 314/2024.
Palacios Méndez Reyna Rosaura. Sucesorio Familiar 1 Acdo. Núm. Exp. 960/2017.
Pérez Arteaga Francisca vs. Miguel Ángel Olvera García. Controversias del Orden Familiar 1 Acdo. Núm. Exp. 542/2019.
Pérez Delgadillo Alejandro vs. Toro Matus María de Jesús Graciela. Especial Familiar 1 Acdo. en Incidente. Núm. Exp. 846/2022 Inc. de Compensación.
Pérez Lerma Laura Andrea vs. Alvarado Revuelta Francisco Javier. Controversias del Orden Familiar Agravios. 1 Acdo. en Incidente. Núm. Exp. 156/2022 Inc. de Incumplimiento de Convenio.
Pérez Muedano Patricia vs. Juan Luis Lara Rosales. Controversias del Orden Familiar 1 Acdo. en Incidente. Núm. Exp. 848/1994 de Cancel. de Pensión Alimenticia.
Quiroz Robles Érika Guadalupe vs. Espinoza Basurto Misael Giovani. Especial Familiar 1 Acdo. Núm. Exp. 170/2024.
Quiroz Romero Luminosa vs. García García Rodolfo. Controversias del Orden Familiar 1 Acdo. Núm. Exp. 1998/2023.
Reyes Pérez Osvaldo vs. Zurita López Mayra Daniela. Controversias del Orden Familiar 2 Acdos. Núm. Exp. 2118/2023.
Ruíz Méndez Angélica vs. Carbajal González Martín. Controversias del Orden Familiar 1 Acdo. Núm. Exp. 1794/2017.
Ruíz Ramírez Tomasa Ernestina de la Concepción. Sucesorio Familiar 1 Acdo. en Incidente. Núm. Exp. 1014/2019 Remoción de Albacea II.
Ríos Arriaga Mario. Sucesorio Familiar Expedientillo. 1 Acdo. en Otros. Núm. Exp. 1026/2000 Vía de Apremio.
Saavedra Flores Jatziri vs. Rojas Ramírez Luis Alberto. Especial Familiar 1 Acdo. Núm. Exp. 864/2017.
Saldívar de la Cruz Miguel Manuel su Sucesión. Sucesorio Familiar 1 Acdo. Núm. Exp. 260/2024.
Sánchez Hermosillo Isabel Cristina vs. Salinas Alvarado Jorge Jesús. Controversias del Orden Familiar 1 Acdo. en Incidente. Núm. Exp. 190/2009 de Visitas y Convivencias.
Sánchez Medina José Luis vs. Díaz Arredondo Silvia Guadalupe. Especial Familiar 1 Acdo. Núm. Exp. 304/2024.
Sánchez Mejía Norma Hilda vs. Pablo Alfredo Vielma García. Alim. Comparec. Expedientillo. 1 Acdo. Núm. Exp. 618/2011.
Sánchez Ramírez Diana Vanessa vs. García Vallarta Borjas Oskar. Especial Familiar Expedientillo. 1 Acdo. Núm. Exp. 2154/2022.
Sánchez Vigueras Blanca Estela vs. López Trejo Celia Orely. Controversias del Orden Familiar 1 Acdo. Núm. Exp. 2174/2023.
Saucedo Ortega Paola Daniela vs. García Sosa Luis Fernando. Exh. Familiar 1 Acdo. en Exhorto. Núm. Exp. 310/2024.
Solano Mora Nelida Araceli vs. Castro Álvarez José Ángel. Controversias del Orden Familiar 1 Acdo. Núm. Exp. 1684/2016.

SOLO CONSULTA
SOLO CONSULTA
SOLO CONSULTA

Solano Mora Nelida Araceli vs. Castro Álvarez José Ángel. Controversias del Orden Familiar 1 Acdo. en Otros. Núm. Exp. 1684/2016 Vía de Apremio.
Solorio Millán Mónica Aidé vs. Núñez López Ulises Daniel. Controversias del Orden Familiar Audiencia. 1 Acdo. Núm. Exp. 1530/2023.
Soto Peralta Edith vs. Sánchez Jiménez Carlos. Controversias del Orden Familiar 1 Acdo. en Expedientillo. Núm. Exp. 348/2007.
Tinajero Mata Rodrigo y Zavala Gómez Estela. Exh. Familiar 1 Acdo. en Exhorto. Núm. Exp. 318/2024.
Toriz Straffon Ángel. Sucesorio Familiar 1 Acdo. en Amparo. Núm. Exp. 358/2021 Amparo 917/2023- II.
Torres Hernández Guillermo Harzym vs. Reyes López Giovanna Yael. Especial Familiar Billete. 1 Acdo. Núm. Exp. 1336/2022.
Tovar Zepeda Eivar Eduardo vs. Miranda Fernández Andrea Fernanda. Controversias del Orden Familiar Billetes. 1 Acdo. en Otros. Núm. Exp. 448/2023 Pago de Alimentos.
Treviño Hernández Hermelinda su Sucesión. Sucesorio Familiar 1 Acdo. Núm. Exp. 2024/2023.
Uribe Ortiz Denisse Brizeyrit vs. Reyna Martínez Jorge Eduardo. Controversias del Orden Familiar 1 Acdo. Núm. Exp. 2004/2022.
Vázquez Mercado Miriam vs. Gómez Díaz Víctor Leonel. Especial Familiar 1 Acdo. Núm. Exp. 1270/2016.
Villa Venegas Alma del Rocío vs. Luis Eduardo Romero Contreras. Controversias del Orden Familiar 1 Acdo. Núm. Exp. 306/2021.
Villanueva Rodríguez Jorge A vs. Sucesión Intestamentaria a Bienes de la Señora Beatriz González de Muciño. Ord. Civ. 1 Acdo. Núm. Exp. 788/2005.
Villanueva Romero Enrique vs. Espinosa Santiago Susana. Especial Familiar Expedientillo. 1 Acdo. Núm. Exp. 964/2022.
AUDIENCIA
Gaytán Ochoa Karla Ximena vs. Lugo Ursino Alejandro. Aud. Especial Familiar. 1 Audiencia. Núm. Exp. 1932/2023.
Reyes Pérez Osvaldo vs. Zurita López Mayra Daniela. Platica Con Menor Controversias del Orden Familiar 1 Audiencia. Núm. Exp. 2118/2023.
Urvina Huipio Irma vs. Salazar Tovar Juan. Controversias del Orden Familiar 1 Audiencia. Núm. Exp. 908/2023.

LA SECRETARIA DE ACUERDOS
LIC. SILVIA HERNÁNDEZ AGUILAR

TRIGÉSIMO OCTAVO DE LO FAMILIAR

SECRETARÍA "A"
ACUERDOS DEL 22 DE FEBRERO DEL 2024

Acosta Uriegas Laura Verónica vs. Eduardo Latapi Artigas. Especial Familiar Vía de Apremio. 4 Acdos. Núm. Exp. 1569/2015.
Aguirre Romero José David vs. Loera Valencia Verónica. Controversias del Orden Familiar 1 Acdo. Núm. Exp. 2151/2023.
Alcántara Ríos Juana Beatriz vs. Reyes Corona Javier. Controversias del Orden Familiar 1 Acdo. Núm. Exp. 209/2024.
Ambrocio Hernández Anahi Elideth vs. Ángel Vázquez Sandoval. Especial Familiar 1 Acdo. Núm. Exp. 1079/2016.
Becerril Bahena Viviana vs. Machuca Reyes Luis Fernando. Especial Familiar 1 Acdo. Núm. Exp. 699/2020.
Benítez Gutiérrez Raquel. Sucesorio Familiar Secc. III. 1 Acdo. Núm. Exp. 1489/2019.
Bonilla Hernández Gloria Estefanía vs. Campos Ramos José Isaac. Controversias del Orden Familiar 3 Acdos. Núm. Exp. 2095/2023.
Camacho García Zahira vs. Juárez Castañeda Alfredo. Controversias del Orden Familiar 1 Acdo. Núm. Exp. 2095/2017.
Camacho García Zahira vs. Juárez Castañeda Alfredo. Controversias del Orden Familiar 1 Acdo. en Incidente. Núm. Exp. 2095/2017 Inc. de Modificación de Convenio.
Cervantes Espejel José Hipólito vs. Maribel Ponzanelli Herce. Div. Nec. 1 Acdo. Núm. Exp. 179/2003.
Chontal Mendieta Bertha Alicia vs. Betancourt Ramírez Orlando. Especial Familiar 1 Acdo. Núm. Exp. 2089/2023.
Concha Martínez María Magdalena su Sucesión. Sucesorio Familiar 1 Acdo. Núm. Exp. 555/2023.
Corona Domínguez Martín su Sucesión. Sucesorio Familiar 1 Acdo. Núm. Exp. 1595/2023.
Covarrubias Mota Juan Luis. Sucesorio Familiar 1 Acdo. en Incidente. Núm. Exp. 331/2021 Inc. de Inconformidad.
Delgado y Buenrostro Matilde su Sucesión. Sucesorio Familiar 1 Acdo. en Incidente. Núm. Exp. 397/2016 Inc. de Oposición Al Inventario y Avaluo.
Díaz Torres Yara Delhi vs. Gutiérrez Alvarado Jesús. Especial Familiar Exhorto. 1 Acdo. en Exhorto. Núm. Exp. 317/2024.
Flores Navarrete Patricia vs. Juárez Subizar Acela. Controversias del Orden Familiar 1 Acdo. Núm. Exp. 1485/2023.
Flores Sánchez Angélica vs. C. Juez Vigésimo Tercero del Registro de Las Personas Con Dese en la Deleg. Gustavo a Medero de la Cdmx. Exh. Familiar Exhorto. 1 Acdo. en Exhorto. Núm. Exp. 311/2024.
Fuentes Villar Brisna de Temis vs. De la Torre Huerta Luis Ángel. Especial Familiar 1 Acdo. Núm. Exp. 1815/2022.
Gamboa López Adriana Ivonne vs. Ismael Díaz Álvarez. Controversias del Orden Familiar 1 Acdo. Núm. Exp. 81/2016.
García Villaseñor Georgina Ivett vs. Barasoain Orta José Manuel. Controversias del Orden Familiar 2 Acdos. Núm. Exp. 1687/2023.
Godínez Ríos Xóchitl vs. Michel Anaya Miguel Ángel. Especial Familiar Auto. 1 Acdo. Núm. Exp. 173/2022.
González Celis Alejandro vs. Yezmin Nieva Salinas. Especial Familiar Inc. de Ejecc. de Convenio. 1 Acdo. Núm. Exp. 1907/2013.
Guillén Aguilar Dyana Laura vs. Guillén Nava Miguel Ángel. Controversias del Orden Familiar 1 Acdo. Núm. Exp. 461/2023.
Gutiérrez Domínguez Eustacia Josefa su Sucesión. Sucesorio Familiar 1 Acdo. Núm. Exp. 1393/2023.
Herrera Contreras Lucero Abigail vs. Rodríguez Camacho Luis Alberto. Controversias del Orden Familiar 1 Acdo. Núm. Exp. 2123/2023.
Huerta Aguilar Dolores vs. Medel Ramírez Eder Osvaldo. Controversias del Orden Familiar 1 Acdo. Núm. Exp. 289/2024.
Jaimes Negrete Daniela Fernanda vs. Aguilar Coroy José Jair. Especial Familiar 1 Acdo. Núm. Exp. 163/2024.
Lizardi del Ángel José Joaquín vs. Vargas García Mirna Dolores. Especial Familiar 2 Acdos. Núm. Exp. 1875/2022.
Martínez González Juan Antonio vs. Castillejos Nicasio Viani Citlalli. Especial Familiar 1 Acdo. Núm. Exp. 1621/2023.
Ordóñez Armenta Susana vs. Soria Alejandre Iván. Especial Familiar 1 Acdo. Núm. Exp. 2175/2023.
Padrón Cabrera Marcelle Michelle vs. Padrón Montiel Miguel Ángel. Controversias del Orden Familiar 3 Acdos. Núm. Exp. 97/2024.
Pérez Cruz Isaac vs. Riveron Calzada Liliana. Controversias del Orden Familiar 1 Acdo. Núm. Exp. 241/2024.
Pineda Reyes Antonio su Sucesión. Sucesorio Familiar 1 Acdo. Núm. Exp. 1365/2023.
Piña Martínez América Selene vs. Bedolla Fernández Antonio de Jesús. Controversias del Orden Familiar 2 Acdos. Núm. Exp. 1831/2022.
Reyes Morlaes Diana Luz vs. Aguilar Solano Josué. Controversias del Orden Familiar 1 Acdo. en Incidente. Núm. Exp. 1235/2021 Incidentes de Pensión Alimenicia.
Reynoso Mares María de Los Ángeles vs. Estefania Eva Contreras Reynoso y Didier González García. Controversias del Orden Familiar 1 Acdo. Núm. Exp. 1691/2019.
Romero González Antonio. Sucesorio Familiar 2 Acdos. Núm. Exp. 667/2015.
Salmerón García Carlos Amin vs. Escobedo Anguiano Érika. Controversias del Orden Familiar 3 Acdos. Núm. Exp. 97/2023.
Sarabia Espejo Rosi Mar vs. Morales Andrade Daniel. Exh. Familiar Exhorto. 1 Acdo. en Exhorto. Núm. Exp. 309/2024.
Vázquez Labarga Sandra vs. Orlando Reyna León. Controversias del Orden Familiar Inc. de Cump. de Pensión Alimenticia. 2 Acdos. Núm. Exp. 1017/2015.
Vázquez Leyva Yolanda su Sucesión. Sucesorio Familiar 1 Acdo. Núm. Exp. 1953/2022.
De la Torre Pasten María Dolores su Sucesión. Sucesorio Familiar Recurso de Queja. 1 Acdo. Núm. Exp. 67/2022.
NO PUBLICADOS
Aviña Ruíz Xóchitl vs. Cruz Ríos José Arturo. Especial Familiar 1 Acdo. en Incidente. Núm. Exp. 617/2020 Inc. de Liquidación de la Sociedad Conyugal.
Bustamente Sánchez María Prudencia vs. Rodríguez Rosas José Emilio. Especial Familiar 1 Acdo. en Expedientillo. Núm. Exp. 71/1992.
Cantú Gundlach Mario vs. Molina Torres Rosa María. Especial Familiar 2 Acdos. Núm. Exp. 51/2024.
Carreón Morales Evelyn Alejandra vs. Arredondo López Omar Andrés. Especial Familiar 2 Acdos. Núm. Exp. 2135/2023.
Garcin Vega Mario vs. Sánchez Rodríguez Adela. Especial Familiar 1 Acdo. en Incidente. Núm. Exp. 2015/2009 Inc. de Liquidación de la Sociedad Conyugal.

SOLO CONSULTA
SOLO CONSULTA
SOLO CONSULTA

Giles Navarro Silvia vs. Richard Dávila Sarabia. Controversias del Orden Familiar 1 Acdo. Núm. Exp. 805/2014.
Gómez Medina Adriana vs. Francisco Orozco Hernández. Alim. Comparec. 1 Acdo. Núm. Exp. 2271/2011.
Granados Quiroz Luis Alberto vs. Sánchez Calderón Claudia Ivette. Controversias del Orden Familiar Cuad. de Ejecución. 3 Acdos. Núm. Exp. 437/2021.
Guerra Velarde Héctor vs. Notaria Número 9 de Saluya de Alemán Veracruz Licenciado Arturo Castillo Sordo y Velarde Maass Gloria Elena su Sucesión. Ord. Civil Familiar 1 Acdo. Núm. Exp. 2013/2023.
Hernández López Ignacio. Sucesorio Familiar 3 Acdos. Núm. Exp. 2055/2019.
Juárez Campacos Miriam Concepción. Sucesorio Familiar 1 Acdo. Núm. Exp. 1845/2015.
León Garzon Elizabeth vs. Rebollar Villagómez Rubén. Controversias del Orden Familiar Inc. de Régimen de Visitas y Convivenicas. 2 Acdos. Núm. Exp. 2185/2017.
Lovera Ortega Cintia Damaris vs. López Arteaga Jorge Alberto. Controversias del Orden Familiar 1 Acdo. Núm. Exp. 549/2023.
Marichi Pérez Vanessa Berenice vs. Aguilar Martínez Carlos Alberto. Controversias del Orden Familiar 2 Acdos. Núm. Exp. 1989/2023.
Márquez García Karina vs. Arias Jiménez Vitor Adrián. Controversias del Orden Familiar 1 Acdo. Núm. Exp. 511/2019.
Martínez Cedillo Ana Lilia vs. Espinosa Peregrino Jaime. Especial Familiar 1 Acdo. Núm. Exp. 187/2024.
Martínez Villanueva Román vs. Nicolás Morales Rodríguez. Especial Familiar 1 Acdo. Núm. Exp. 2267/2012.
Matías Frías Xóchitl Verónica vs. Álvarez Romero Juan Carlos. Controversias del Orden Familiar 1 Acdo. Núm. Exp. 165/2024.
Morales Robles Juan Manuel vs. Itzel Salazar Romero. Especial Familiar 1 Acdo. Núm. Exp. 171/2005.
Osorio Espinoza Bernardita María de Jesús vs. Contreras Muñoz Jesús. Controversias del Orden Familiar 1 Acdo. Núm. Exp. 687/2023.
Peña Barrera Edgar vs. Hernández Molotla Gina Ixchel. Especial Familiar 4 Acdos. Núm. Exp. 453/2023.
Ramírez Miranda Herminia vs. Eslava Peralta Sergio. Especial Familiar Inc. de Guarda y Custdoia y Alimentos. 1 Acdo. Núm. Exp. 249/2020.
Ramos Ramírez Enrique vs. Chavrria Mendoza Rosa. Juris. Voluntaria Familiar 1 Acdo. Núm. Exp. 721/2023.
Rayo Cerda Fabiola Carolina vs. Gutiérrez Aguilar Diego Daniel. Controversias del Orden Familiar 2 Acdos. Núm. Exp. 201/2024.
Romero Serratos Alejandro vs. Hurtado Moreno Carmina. Especial Familiar 2 Acdos. Núm. Exp. 2009/2022.
Valdez López Ángel. Sucesorio Familiar 2 Acdos. Núm. Exp. 1113/2016.
Vázquez Villegas Isabel su Sucesión. Sucesorio Familiar 1 Acdo. Núm. Exp. 579/2023.
Velázquez Castro María de Lourdes. Juris. Voluntaria Familiar 1 Acdo. Núm. Exp. 1753/2023.

AUDIENCIA

Reyes Morlaes Diana Luz vs. Aguilar Solano Josué. Inc. de Pensión Alimenicia Controversias del Orden Familiar 1 Acdo. en Incidente. Núm. Exp. 1235/2021 Incidentes de Pensión Alimenicia.

SENTENCIAS DEFINITIVAS DEL 22 DE FEBRERO DEL 2024 NO PUBLICADOS

Gómez Zamora Manuel vs. Miranda Bautista Ma. Juana. Especial Familiar Sent. 1 Núm. Exp. 1735/2023

SENTENCIAS INTERLOCUTORIAS

Águila Lara Georgina vs. Flores Amores Jonatan. Controversias del Orden Familiar Sent Int. Inc. de Cancel. de Pensión Alimenticia 1 Sent. Interl. en Incidente. Núm. Exp. 1631/2006 Inc. de Cancel. de Pensión
Lavín Meza Humberto su Sucesión. Sucesorio Familiar Declaratoria de Herederos 1 Núm. Exp. 751/2023
Narcizo Montes de Oca Yarinsi vs. Fernández Cuevas Jaime. Controversias del Orden Familiar Sent. Interl. 1 Núm. Exp. 1953/2023
Peñaloza Juárez Porfirio Francisco su Sucesión. Sucesorio Familiar Sent. Int. Declaratoria de Herederos 1 Núm. Exp. 1587/2023
Sánchez Padilla Mireya Alejandra vs. Cano Cruz Jesús Antonio. Alim. Sent. Interl. 1 Núm. Exp. 1565/1999

NO PUBLICADOS

González Gutiérrez Raúl Enrique su Sucesión. Sucesorio Familiar Declaratoria de Herederos 1 Núm. Exp. 327/2022

LA SECRETARIA DE ACUERDOS
LIC. ADRIANA GONZÁLEZ MORENO

SECRETARÍA "B"
ACUERDOS DEL 22 DE FEBRERO DEL 2024

Almaguer Juárez Jorge Ángel vs. Barnar Moctezuma Érika Yidani. Especial Familiar Inc. de Pensión Alimenticia Definitiva. 1 Acdo. Núm. Exp. 912/2019.
Arce Fernández Grecia Daniela vs. Hernández Vásquez Erik. Controversias del Orden Familiar 1 Acdo. Núm. Exp. 1084/2020.
Arce Fernández Grecia Daniela vs. Hernández Vásquez Erik. Controversias del Orden Familiar 1 Acdo. en Incidente. Núm. Exp. 1084/2020 Inc. de Reduc. de Pensión.
Arvizu Sánchez Maricela de Jesús vs. Mercado Miranda Benjamín. Especial Familiar 1 Acdo. Núm. Exp. 1398/2022.
Athié Herrera Sergio Edmundo vs. Barroso Lujan Fernández Carlota Amalia. Especial Familiar 1 Acdo. en Incidente. Núm. Exp. 858/2005 Inc. de Disminución de Pensión Alimenticia.
Barragán Oellan Aurora vs. Hernández Chávez Omar. Exh. Familiar Exh. del Juzgado Segundo de Primera Instancia del Sexto Distrito Judicial de Tuxpan, Veracruz. 1 Acdo. en Exhorto. Núm. Exp. 312/2024.
Bartolo Gutiérrez Esmeralda vs. Sánchez Alatriste Jair Javier. Especial Familiar 1 Acdo. Núm. Exp. 918/2020.
Bautista González Jaquelíne vs. Alanís Téllez Luis Fernando. Controversias del Orden Familiar 1 Acdo. Núm. Exp. 128/2019.
Bautista Marcial Miguel su Sucesión. Sucesorio Familiar 1 Acdo. Núm. Exp. 1548/2022.
Belaunzarán Reyes Sofía vs. Elizondo Portilla Javier Roberto. Especial Familiar 2 Acdos. en Incidente. Núm. Exp. 708/2019 Inc. de Cump. de Convenio.
Calderón Domínguez Mayra Jacqueline vs. Melo Aguiñaga Adrián Isaac. Controversias del Orden Familiar 4 Acdos. Núm. Exp. 1658/2023.
Campio Solís Juan Carlos vs. Jiménez Orrala Celeste. Controversias del Orden Familiar 1 Acdo. Núm. Exp. 2092/2023.
Camilo Alamilla Daniela Fernanda vs. Navarro Díaz Miguel Ángel. Controversias del Orden Familiar 1 Acdo. Núm. Exp. 2234/2023.
Castillo Mancilla Jacqueline vs. Cortés Rodríguez Arturo Giovanni. Controversias del Orden Familiar 1 Acdo. Núm. Exp. 236/2021.
Cruz Moreno Paul vs. Marcos Hernández Nohemí Cristina. Controversias del Orden Familiar 2 Acdos. Núm. Exp. 652/2023.
Cruz Vargas Leonardo su Sucesión. Sucesorio Familiar 1 Acdo. Núm. Exp. 1646/2021.
Cuevas González Carmen su Sucesión. Sucesorio Familiar 1 Acdo. Núm. Exp. 844/2022.
Díaz Meléndez Liliana vs. Reyna Narváez Raúl. Exh. Familiar Exh. del Juzgado Primero Civil y Familiar del Distrito Judicial de Tehuantepec, Oaxaca. 1 Acdo. en Exhorto. Núm. Exp. 314/2024.
Domínguez Rivas Norma Angélica vs. Vargas Aquino Isaac. Especial Familiar 2 Acdos. Núm. Exp. 2096/2023.
Estrada Navarro Fidel. Sucesorio Familiar Secc. Primera. 1 Acdo. Núm. Exp. 2190/2016.
Franco Cobián María de Los Ángeles vs. Toledo Parres Federico Alberto. Especial Familiar 1 Acdo. Núm. Exp. 1978/2023.
Frías Hernández Tayde su Sucesión. Sucesorio Familiar 1 Acdo. Núm. Exp. 1308/2021.
García Domínguez Alicia su Sucesión. Sucesorio Familiar Secc. Segunda de Inventarios y Avaluos. 1 Acdo. Núm. Exp. 1066/2023.
García Gutiérrez Ariana Lisset vs. Juan Carlos Chávez López. Controversias del Orden Familiar 2 Acdos. Núm. Exp. 678/2016.
García Torres José Benjamín vs. María del Rosario Venegas Castelán. Especial Familiar Expedientillo. 1 Acdo. Núm. Exp. 762/1996 Bis. 1.
Gómez Montoya Alicia Juana. Sucesorio Familiar Rendición de Ctas. por Terminación del Cargo de Albacea. 1 Acdo. Núm. Exp. 1164/2020.
González Noya María Gabriela vs. Tomás Jiménez Salazar. Controversias del Orden Familiar 1 Acdo. Núm. Exp. 150/1997.
González Pérez Humberto Alejandro vs. Jaime Ramírez Wendy Sarai. Especial Familiar 1 Acdo. Núm. Exp. 2018/2023.
González Ramírez Jandri Iveth vs. Monterrosa Fuentes Mario Alberto. Especial Familiar 1 Acdo. Núm. Exp. 1700/2023.
González Rayón Ana Laura vs. Eynar Ávila Cabrera. Especial Familiar 1 Acdo. Núm. Exp. 1036/2017.

SOLO CONSULTA
SOLO CONSULTA
SOLO CONSULTA

González Ruíz Claudia Patricia vs. Reséndiz Partida José Luis. Especial Familiar 1 Acdo. Núm. Exp. 2240/2023.
Guerrero Cruz Ana Nayeli vs. Cruz Velázquez Rafael. Controversias del Orden Familiar 1 Acdo. Núm. Exp. 2092/2018.
Gutiérrez Meza José Francisco vs. Guadalupe Meléndez Jiménez. Div. Nec. 1 Acdo. Núm. Exp. 24/2008.
Hernández Acosta Eloína. Controversias del Orden Familiar 1 Acdo. en Expedientillo. Núm. Exp. 832/2012.
Hernández Castillo Juana su Sucesión. Sucesorio Familiar 1 Acdo. Núm. Exp. 1094/2022.
Hernández Degante Beatriz Adriana vs. Anthonio Lam Julio Manuel. Controversias del Orden Familiar 1 Acdo. Núm. Exp. 1566/2022.
Hernández Méndez Martín Antonio. Ord. Civil Familiar Rendición de Ctas. del Año Dos Mil Veintitrés. 1 Acdo. Núm. Exp. 46/2006.
Huautla Álvarez Karen Yunuen vs. Estrada Pérez Erick. Controversias del Orden Familiar 1 Acdo. Núm. Exp. 324/2024.
Hurtado Tabares Pedro. Sucesorio Familiar 2 Acdos. Núm. Exp. 94/2021.
Islas Guerrero Saúl. Int. 1 Acdo. Núm. Exp. 236/1991.
Jalpa García Marcos Isaías vs. Zamorano Suárez Araceli Itza. Controversias del Orden Familiar 1 Acdo. Núm. Exp. 1406/2022.
Juárez Bolanos José Israel vs. Arrieta Msqueda Daniela Aranzasu. Controversias del Orden Familiar 1 Acdo. en Incidente. Núm. Exp. 2308/2014 Inc. de Ejecc. de Sentencia.
Liborio Muñoz Gloria su Sucesión. Sucesorio Familiar 1 Acdo. Núm. Exp. 2226/2023.
López Omaña Arianne Itzel vs. Rodríguez Dávila Carlos Enrique. Controversias del Orden Familiar Cuad. de Ejecución. 2 Acdos. Núm. Exp. 132/2021.
López Omaña Arianne Itzel vs. Rodríguez Dávila Carlos Enrique. Controversias del Orden Familiar Amparo 1469/2023. 1 Acdo. en Amparo. Núm. Exp. 132/2021 Amparo 1469/2023.
López Omaña Arianne Itzel vs. Rodríguez Dávila Carlos Enrique. Controversias del Orden Familiar Amparo 1470/2023- V Informe Previo. 1 Acdo. en Amparo. Núm. Exp. 132/2021 Amparo 1470/2023.
López y Rivas María de Lourdes. Juris. Voluntaria Familiar 2 Acdos. Núm. Exp. 128/2024.
Martínez García Miguel vs. Santiago Sosa Berlyn. Especial Familiar 1 Acdo. Núm. Exp. 1470/2023.
Martínez Medina Francisca vs. Delgado Cruz Javier. Controversias del Orden Familiar 1 Acdo. Núm. Exp. 46/2024.
Melgar Valencia Jimena Salemi vs. Saúl Miguel Escutia Pérez. Controversias del Orden Familiar 1 Acdo. en Incidente. Núm. Exp. 1506/2014 Inc. de Cancel. de Pensión Alimenticia 2.
Miranda Rosas Mario vs. García Cruz Carolina. Especial Familiar Octava Apelación. 9 Acdos. Núm. Exp. 660/2023.
Moreno Torres Carol Jéssica vs. Medina Cortazar Miguel Ángel. Alim. 2 Acdos. Núm. Exp. 584/2010.
Mosco Peralta Juan su Sucesión. Sucesorio Familiar 1 Acdo. Núm. Exp. 1500/2022.
Muñoz Rueda Nallely Emma vs. Cárdenas García Alejandro. Controversias del Orden Familiar 1 Acdo. Núm. Exp. 1330/2019.
Nápoles López Andrés su Sucesión. Sucesorio Familiar 1 Acdo. Núm. Exp. 320/2023.
Ogazon Luna Lizeth Teresa vs. Juárez García Jahir. Especial Familiar 1 Acdo. Núm. Exp. 1448/2022.
Olvera Mondragón Rodrigo vs. Mendoza Peñaranda Peñaranda Sardis Zafira Estefanía. Especial Familiar 1 Acdo. Núm. Exp. 1820/2023.
Pablo Rendón Lori vs. Ramírez de la Cruz Javier. Controversias del Orden Familiar 1 Acdo. Núm. Exp. 2226/2016.
Palafox García María del Pilar vs. Díaz Pineda Salvador. Especial Familiar 1 Acdo. Núm. Exp. 1928/2023.
Pérez Romero Bertha su Sucesión y Hernández Alva Sotero Silviano y Pérez Romero Bertha. Sucesorio Familiar 1 Acdo. Núm. Exp. 110/2023.
Pineda Maldonado Raúl vs. Martha Martínez Martínez. Div. Incausado 3 Acdos. Núm. Exp. 350/2011.
Piña Flores Diana Karina vs. Becerril Núñez Benjamín. Controversias del Orden Familiar 1 Acdo. Núm. Exp. 56/2020.
Pliego de la Rosa Jorge Fernando vs. Torres San Martín Leticia. Especial Familiar 1 Acdo. Núm. Exp. 1682/2023.
Quintanar Mejía Anastasia Bertha su Sucesión. Sucesorio Familiar 1 Acdo. Núm. Exp. 1080/2023.
Ramírez Camacho Víctor Manuel vs. Reséndiz Piedra Verónica. Controversias del Orden Familiar 1 Acdo. Núm. Exp. 314/2019.
Rivas Téllez Belem Azucena vs. Vázquez Medina Arturo. Controversias del Orden Familiar 2 Acdos. Núm. Exp. 1804/2023.
Rodríguez Abarca Alejandra vs. González Pastrana Alejandro. Controversias del Orden Familiar 1 Acdo. Núm. Exp. 1548/2019.
Rodríguez Hernández Nury Guadalupe vs. Torres Beltrán Jesús Enrique. Controversias del Orden Familiar 1 Acdo. Núm. Exp. 420/2015.
Rosales Sánchez Luisa María vs. Pérez Martínez Luis Fernando. Controversias del Orden Familiar 1 Acdo. Núm. Exp. 1626/2022.
Rosas Romero Nataly vs. Pérez León Jaime Daniel. Controversias del Orden Familiar 2 Acdos. Núm. Exp. 170/2024.
Rueda Pineda Elena vs. Héctor Francisco Ávila Ramírez. Especial Familiar 1 Acdo. Núm. Exp. 196/2006.
Ríos Muciño María Teresa vs. Carlos Gabriel Castillo Lima. Div. Nec. 1 Acdo. Núm. Exp. 822/2000.
Sánchez Lobato Omar vs. Aristeo Flores Jesui Jetzaly. Especial Familiar 1 Acdo. Núm. Exp. 130/2023.
Sandoval Ocampo Érika Janet vs. Notario Público Número 11 de la Ciudad de México y Ocampo Navarro Javier (su Sucesión). Ord. Civil Familiar 1 Acdo. Núm. Exp. 408/2020.
Santiago Hernández Emmanuel vs. López Olguín Sofía Marlene. Controversias del Orden Familiar 2 Acdos. Núm. Exp. 346/2023.
Santiago Pérez Mauricio vs. Mosco Mendoza Katya Berenice. Especial Familiar 1 Acdo. Núm. Exp. 1682/2022.
Santillán Ortega Jesús Rodrigo vs. Campos Heredia Jéssica. Controversias del Orden Familiar 1 Acdo. Núm. Exp. 2134/2023.
Silva Juárez Roberto Bellarmino su Sucesión. Sucesorio Familiar 1 Acdo. Núm. Exp. 146/2023.
Silva López Manuela su Sucesión. Sucesorio Familiar 1 Acdo. Núm. Exp. 1378/2023.
Torres Kennedy Graciela Eusebia vs. Cruz Pacheco Jorge. Especial Familiar 2 Acdos. Núm. Exp. 958/2023.
Vázquez Becerra Rita su Sucesión. Sucesorio Familiar Acumulado Al Exp. 248/2019. 1 Acdo. Núm. Exp. 104/2023.
Vázquez Becerra Rita. Sucesorio Familiar 1 Acdo. Núm. Exp. 248/2019.
Villarreal Benítez Raúl su Sucesión y Pérez Medina María del Refugio. Sucesorio Familiar 1 Acdo. Núm. Exp. 1028/2022.

NO PUBLICADOS

Albarrán Flores Patricia vs. Ruiz Carrera José Luis. Alim. Comparec. Inc. de Reduc. de Pensión Alimenticia. 1 Acdo. Núm. Exp. 872/2001.
Gominguez González Sixto su Suces. Exh. Familiar Exhorto. 1 Acdo. Núm. Exp. 2248/2023.
Martínez Bravo Rocío vs. Vázquez Gómez Miguel Román. Especial Familiar 1 Acdo. Núm. Exp. 290/2024.
Ortiz Anaya Leopoldo Joel su Sucesión. Sucesorio Familiar 1 Acdo. Núm. Exp. 2126/2023.
Salas Acuña Carlos su Sucesión. Sucesorio Familiar 1 Acdo. Núm. Exp. 50/2024.
Saldívar Varela Sarbelia. Juris. Voluntaria Familiar 1 Acdo. Núm. Exp. 294/2024.

AUDIENCIA

Alvarado García Héctor Andrés su Sucesión. Sucesorio Familiar. 1 Audiencia. Núm. Exp. 1366/2023.
Blazquez y Brambila Luis Sergio su Sucesión. Sucesorio Familiar. 1 Audiencia. Núm. Exp. 1456/2023.

NO PUBLICADOS

Hernández Tafoya Anabel vs. Silva Montes Juan David. Especial Familiar. 1 Audiencia. Núm. Exp. 432/2023.

SENTENCIAS DEFINITIVAS DEL 22 DE FEBRERO DEL 2024 NO PUBLICADOS

Cid Rodríguez José Rafael vs. Martinez Gutiérrez Margarita Eugenia. Especial Familiar Sent. 1 Núm. Exp. 1684/2023
Herrera Hernández Eduardo vs. Ibarra Santos Shelly Monserrat. Especial Familiar Sent. 1 Núm. Exp. 1720/2023

SENTENCIAS INTERLOCUTORIAS

López Rico Guadalupe su Sucesión. Sucesorio Familiar Sent. Int. Declaratoria de Herederos 1 Núm. Exp. 152/2023

LA SECRETARIA DE ACUERDOS
LIC. ALEJANDRA RODRÍGUEZ GUZMÁN

TRIGÉSIMO NOVENO DE LO FAMILIAR

SECRETARÍA "A"
ACUERDOS DEL 22 DE FEBRERO DEL 2024

Adame Cerón Nancy vs. Lezama Sánchez Fernando. Especial Familiar Cerrar 1 Acdo. Núm. Exp. 375/2021 Tomo II (Cerrado).

SOLO CONSULTA
SOLO CONSULTA
SOLO CONSULTA

Adame Cerón Nancy vs. Lezama Sánchez Fernando. Especial Familiar 2 - Acuerdo 4 Acdos. en Expedientillo. Núm. Exp. 375/2021 Tomo III.

Aguilar Vigil Ana Karen vs. Castro Ortiz Jesús. Especial Familiar Acuerdo 1 Acdo. Núm. Exp. 549/2018.

Alcaraz Buendía Daniel vs. López López Ana Karen. Controversias del Orden Familiar Acdo. 1 Acdo. Núm. Exp. 1247/2023.

Alfaro Quiroz María del Carmen vs. Olivares Chavero Javier. Controversias del Orden Familiar Cerrar 1 Acdo. Núm. Exp. 1767/2021 Tomo I (Cerrado).

Alfaro Quiroz María del Carmen vs. Olivares Chavero Javier. Controversias del Orden Familiar Abrir 2 Acdos. Núm. Exp. 1767/2021 Tomo II.

Alfaro Ramírez Hortensia vs. Osornio Mariscal Josué. Controversias del Orden Familiar Acdo. 1 Acdo. en Incidente. Núm. Exp. 927/1997 Inc. de Cancel. de Pensión Alimenticia.

Alvarado Campos Karen vs. Jurado Quiroz Erik. Controversias del Orden Familiar Acuerdo 1 Acdo. Núm. Exp. 2055/2023.

Álvarez Tejeda José. Controversias del Orden Familiar Acdo. 1 Acdo. Núm. Exp. 1567/2011 Principal. Tomo II.

Amézcua Fletes María Guadalupe vs. Luja Membrilla Carlos. Exh. Familiar Ag. 1 Acdo. en Exhorto. Núm. Exp. 201/2024.

Arroyo Galván Quiryat vs. Jiménez Reyna José Víctor. Controversias del Orden Familiar Acuerdo 1 Acdo. Núm. Exp. 2039/2022.

Badillo Cruz Aurora vs. Sucesorio Familiar 2 - Acuerdo 1 Acdo. en Otros. Núm. Exp. 671/2017 Secc. Segunda.

Badillo Cruz Aurora. Sucesorio Familiar 1 - Acuerdo 2 Acdos. Núm. Exp. 671/2017.

Baena Vela María Eugenia su Sucesión. Sucesorio Familiar Admisión 1 Acdo. Núm. Exp. 263/2024.

Báez Rodríguez Eulalio su Sucesión. Sucesorio Familiar Admisión 1 Acdo. Núm. Exp. 99/2024.

Barco González Adriana vs. Maceda García Jahir José. Controversias del Orden Familiar Acuerdo 1 Acdo. Núm. Exp. 1791/2023.

Bañuelos Ortiz César Arturo vs. Ramírez Barroso Rosaisela Penelope. Especial Familiar Acdo. 1 Acdo. Núm. Exp. 2207/2023.

Bravo Medrano Reyes. Sucesorio Familiar Acuerdo 1 Acdo. Núm. Exp. 357/2014.

Bucio Flores Ana María su Sucesión. Sucesorio Familiar Prevención 1 Acdo. Núm. Exp. 271/2024.

Burgos Mendoza Argelia vs. García Cornejo Alex Ramses. Especial Familiar Acuerdo 1 Acdo. Núm. Exp. 1765/2015.

Calderón Silva Francisco José vs. Vidal Trinidad Miriam. Exh. Familiar Ag. 1 Acdo. en Exhorto. Núm. Exp. 307/2024.

Camacho Angulo César su Sucesión. Sucesorio Familiar 1 Acdo. Núm. Exp. 1199/2021.

Carbajal Sánchez María Guadalupe vs. López Martínez Iván. Especial Familiar Ag. 1 Acdo. Núm. Exp. 1847/2023.

Cardoso León José vs. Ocampo Malvaes Nemesia. Especial Familiar Acdo. 1 Acdo. Núm. Exp. 1155/2009 Bis. 1.

Casas Velázquez María de Lourdes su Sucesión. Sucesorio Familiar Acdo. 1 Acdo. Núm. Exp. 2029/2023.

Chávez Esquivel René vs. Cantú Olivarez Nancy Carolina. Especial Familiar Acdo. 1 Acdo. en Incidente. Núm. Exp. 2073/2018 Bis. 1 Inc. de Pensión Alimenticia.

Conde Cano Norma Imelda vs. Caudillo Bohórquez José Antonio. Controversias del Orden Familiar Acdo. 1 Acdo. en Incidente. Núm. Exp. 2029/2010 Inc. de Cancel. y Reduc. de Pensión Alimenticia.

Cortés García Rosa María vs. Martínez Martínez Zalce Humberto Luis. Controversias del Orden Familiar Acdo. 1 Acdo. en Expedientillo. Núm. Exp. 1893/2009.

Cruz Cruz Filogonio su Sucesión. Sucesorio Familiar Acdo. 1 Acdo. Núm. Exp. 1119/2020 Segunda Sección.

Cruz Flores Óscar vs. Hernández Flores Giovanna Enriqueta. Controversias del Orden Familiar Comparecencia Billete. 1 Acdo. Núm. Exp. 1221/2023.

Cruz Salmerón Jovita vs. Cruz Salmerón Jovita. Sucesorio Familiar Acuerdo 1 Acdo. en Otros. Núm. Exp. 369/2016 Secc. Segunda.

Damián Santos Andrés. Sucesorio Familiar Acdo. 1 Acdo. Núm. Exp. 629/2018 Secc. Tercera.

Díaz Alvarado Sergio Iván vs. Rosales Peña Yazmín. Controversias del Orden Familiar Comparecencia Billete. 1 Acdo. Núm. Exp. 1677/2023.

Díaz Murillo Gladys Mireya vs. Thorvardsson Bjorn. Especial Familiar Acuerdo 1 Acdo. Núm. Exp. 1521/2021 Tomo II.

Dorantes Soria Delfino y/o Dorantes Soria Delfino. Int. Acuerdo 1 Acdo. Núm. Exp. 1703/2011.

Flores Chavero María Felipa. Int. Acuerdo 1 Acdo. Núm. Exp. 1593/2000.

Flores Pérez Pedro su Sucesión. Sucesorio Familiar Acuerdo 1 Acdo. Núm. Exp. 209/2024.

Fuentes Cruz Laura Liliana vs. Martínez Vargas Tomás. Exh. Familiar Ag. 1 Acdo. en Exhorto. Núm. Exp. 301/2024.

Galicia Flores María de Los Santos vs. Murillo Lupez Hugo. Controversias del Orden Familiar Acuerdo 1 Acdo. en Incidente. Núm. Exp. 367/2012 Inc. de Liquidación de Pensiones No Pagadas.

García Hernández Karina vs. Gutiereez Rodríguez Óscar. Especial Familiar Desechado 1 Acdo. Núm. Exp. 187/2024.

García Pérez Claudia Araceli vs. Bonilla Bernal Marco Antonio. Especial Familiar Prevención 1 Acdo. Núm. Exp. 261/2024.

García Reyes María de Lourdes vs. Suárez Jiménez Armando. Especial Familiar Acdo. 1 Acdo. en Incidente. Núm. Exp. 1337/2022 Inc. (06 Febrero 2024).

Garduño Gómez Javier vs. Méndez Juárez Ivet. Controversias del Orden Familiar 2 - Acuerdo 2 Acdos. Núm. Exp. 881/2018 Tomo III.

Glorieux González Laly vs. Arroyo Martínez Federico. Especial Familiar Comparecencia Billete. 1 Acdo. Núm. Exp. 415/2015 Tomo III del Cuad. Principal.

Gómez Juárez Salvador su Sucesión. Sucesorio Familiar Acuerdo 1 Acdo. Núm. Exp. 785/2023.

González Elías Mario Jesús. Sucesorio Familiar Acuerdo 1 Acdo. Núm. Exp. 851/2018.

Gordillo Ramírez Héctor Natividd vs. Gordillo Bonilla María José. Exh. Familiar Ag. 1 Acdo. en Exhorto. Núm. Exp. 299/2024.

Guerrero Alarcón Carlos Enrique vs. Bautista García de Presno Pilar. Especial Familiar Acdo. 1 Acdo. Núm. Exp. 1133/2023.

Gutiérrez Badillo Sonia vs. Franco Vázquez Isacar Jafet. Cont. Ord. Fam. Acuerdo 1 Acdo. Núm. Exp. 63/2012.

Guzmán Vega Norma vs. García Curiel Raúl. Especial Familiar Acuerdo 1 Acdo. Núm. Exp. 1585/2021.

Hernández González María Alejandra vs. Lugo Molina Juan Antonio. Especial Familiar Acuerdo 1 Acdo. Núm. Exp. 729/2004 Bis. 1.

Hernández Hernadez Perla Alejandra vs. Dionisio Reyes Mauro Eduardo. Controversias del Orden Familiar Acdo. 1 Acdo. Núm. Exp. 1265/2022.

Hernández Millán Karla Paola vs. Bistre Domínguez Alberto Isac. Especial Familiar Acdo. 1 Acdo. Núm. Exp. 2147/2015.

Huerta Téllez Jorge Rodolfo. Sucesorio Familiar Acdo. 1 Acdo. Núm. Exp. 1471/2017.

Isunza Pérez Verónica Rosalía vs. Navarro Muñoz Vicente Javier. Especial Familiar Acuerdo 1 Acdo. Núm. Exp. 1755/2022.

Iwadare Azuma Rosa su Sucesión. Sucesorio Familiar 2 - Acuerdo 2 Acdos. Núm. Exp. 807/2022.

Lama Mejía Valente Eduardo vs. Díaz Morales Judith Jéssica. Controversias del Orden Familiar Acdo. 1 Acdo. Núm. Exp. 41/2023.

Leyte Morales Felipe su Sucesión. Juris. Voluntaria Familiar Acdo. 1 Acdo. Núm. Exp. 95/2024.

Lira Gregorio Nancy vs. Sevilla de la Cruz Isaías. Exh. Familiar Ag. 1 Acdo. en Exhorto. Núm. Exp. 13/2024.

López Franco Juan su Sucesión. Sucesorio Familiar Acuerdo 1 Acdo. Núm. Exp. 771/2022.

López Melo Paola Irais vs. Rosas Hernández Omar Jaime. Controversias del Orden Familiar Acuerdo 1 Acdo. Núm. Exp. 2043/2023.

Martínez Quintero María Luisa. Sucesorio Familiar Acuerdo 1 Acdo. Núm. Exp. 1593/2015.

Martínez Roque Víctor Manuel su Sucesión. Sucesorio Familiar Acdo. 1 Acdo. Núm. Exp. 1373/2023.

Méndez Moreno Herlinda su Sucesión. Sucesorio Familiar Acdo. 1 Acdo. Núm. Exp. 505/2022 Secc. Segunda.

Merchant Hernández Fernando vs. Ayala Ragalado María Fernanda. Controversias del Orden Familiar Acdo. 1 Acdo. Núm. Exp. 615/2014.

Merlos Rueda Jesús vs. Juris. Voluntaria Familiar Acdo. 1 Acdo. en Otros. Núm. Exp. 717/2013 Ctas. 2017.

Merlos Rueda Jesús vs. Juris. Voluntaria Familiar Acdo. 1 Acdo. en Otros. Núm. Exp. 717/2013 Ctas. 2018.

Merlos Rueda Jesús vs. Juris. Voluntaria Familiar Acdo. 1 Acdo. en Otros. Núm. Exp. 717/2013 Ctas. 2019.

Merlos Rueda Jesús vs. Juris. Voluntaria Familiar Acdo. 1 Acdo. en Otros. Núm. Exp. 717/2013 Ctas. 2020.

SOLO CONSULTA
SOLO CONSULTA
SOLO CONSULTA

Merlos Rueda Jesús vs. Juris. Voluntaria Familiar Acdo. 1 Acdo. en Incidente. Núm. Exp. 717/2013 Inc. de Autr. O. Licencia Judicial por Tiempo Indeterminado para la Venta de Bien Inmuebl.
Merlos Rueda Jesús. Juris. Voluntaria Familiar Acdo. 1 Acdo. en Otros. Núm. Exp. 717/2013 Ctas. 2021.
Merlos Rueda Jesús. Juris. Voluntaria Familiar Acdo. 1 Acdo. en Otros. Núm. Exp. 717/2013 Ctas. 2022.
Merlos Rueda Jesús. Juris. Voluntaria Familiar Acdo. 1 Acdo. en Otros. Núm. Exp. 717/2013 Ctas. 2023.
Merlos Rueda Jesús. Juris. Voluntaria Familiar Acdo. 1 Acdo. Núm. Exp. 717/2013 Principal Tomo II.
Miranda Alonso Margarita. Sucesorio Familiar 2 - Acuerdo 5 Acdos. Núm. Exp. 411/2015.
Morales López Víctor Manuel vs. Córdova Arias Gloria y de Córdova Arias Rosa María y Córdova Arias Yolanda y Córdova Arias Leticia Guadalupe y Aspiazo Arias Juana Adriana y Blanca Arias María y Azpiazu Arias Carlos Genaro y Rodríguez Quezada Rubén. Ord. Civil Familiar Acuerdo 1 Acdo. Núm. Exp. 1322/2022.
Morales Solares Guillermo su Sucesión. Sucesorio Familiar Acuerdo 1 Acdo. en Otros. Núm. Exp. 785/2022 Secc. Segunda.
Morales de Ortega María. Sucesorio Familiar Acdo. 1 Acdo. Núm. Exp. 2335/2012.
Nieto Salinas Rosa Marina vs. Solano Villanueva Miguel Ángel. Reconoc. de Patern. Acuerdo 1 Acdo. Núm. Exp. 663/2010.
Ochoa García Pedro Ignacio vs. Ceballos Poumian María del Carmen. Especial Familiar Acdo. 1 Acdo. Núm. Exp. 1245/2014.
Ortiz Mata Esperanza su Sucesión. Sucesorio Familiar Acuerdo 1 Acdo. Núm. Exp. 1313/2019.
Ortiz Saucedo Abraham vs. Martínez González Ana Karen. Especial Familiar Acdo. 1 Acdo. Núm. Exp. 1387/2023.
Ortiz Tabares Gabriela Marlen vs. Flores Estrada Víctor Olaf. Especial Familiar Prevención 1 Acdo. Núm. Exp. 269/2024.
Pérez Pascual Martha Alicia vs. Hernández Salas Eduardo. Controversias del Orden Familiar Acdo. 1 Acdo. Núm. Exp. 577/2020 Tomo II.
Portillo Chavira Sandra Esther. Sucesorio Familiar Acdo. 1 Acdo. Núm. Exp. 503/2017 Secc. Tercera.
Prudencio Antonio Lorena vs. Cruz Velázquez Isidro Erick. Controversias del Orden Familiar Acdo. 2 Acdos. Núm. Exp. 2065/2021.
Ramírez Cruz Josefina su Sucesión. Sucesorio Familiar Acdo. 1 Acdo. Núm. Exp. 1033/2021.
Ramírez Ventilla Rogelio vs. Santana López Lucero Bethsabe. Exh. Familiar Ag. 1 Acdo. en Exhorto. Núm. Exp. 303/2024.
Ramos Nápoles Alondra Dolores vs. Reza Ruíz Carlos Fabián. Especial Familiar Acuerdo 1 Acdo. Núm. Exp. 1869/2016.
Reyes Neria María del Rosario vs. García González José Juan Carlos. Especial Familiar Acuerdo 1 Acdo. Núm. Exp. 37/2024.
Reyes Ortega Dulce Mayte vs. Aguilar Romero Juan Andrés. Especial Familiar Desechado 1 Acdo. Núm. Exp. 193/2024.
Rivera Herrera David. Int. Acdo. 1 Acdo. Núm. Exp. 427/1992.
Rodríguez Méndez Santiago Adolfo vs. Amaya Alcibar Tayde su Sucesión. Ord. Civil Familiar Acdo. 2 Acdos. Núm. Exp. 802/2023.
Rodríguez Sánchez Mario José Luis su Sucesión. Sucesorio Familiar 2 - Acuerdo 1 Acdo. en Amparo. Núm. Exp. 1005/2020 Amparo 1225/2023- V.
Rodríguez Sánchez Mario José Luis su Sucesión. Sucesorio Familiar 1 - Acuerdo 1 Acdo. en Amparo. Núm. Exp. 1005/2020 Amparo 1229/2023- IV.
Rojas Malagón Perla Renata vs. Barrientos Martínez Manuel de Jesús. Controversias del Orden Familiar Acuerdo 1 Acdo. en Expedientillo. Núm. Exp. 1135/2023.
Ruíz Cortés Jaime Fernando su Sucesión. Sucesorio Familiar Acuerdo 1 Acdo. en Incidente. Núm. Exp. 347/2022 Inc. de Oposición de Inventario y Avalúo,
Ruíz Vera Iván vs. Torres Barrios Lorena Oyuki. Controversias del Orden Familiar Acdo. 1 Acdo. Núm. Exp. 1739/2021.
Sánchez Pérez Miguel su Sucesión. Sucesorio Familiar Acdo. 1 Acdo. Núm. Exp. 733/2019.
Suárez Méndez Librada vs. Sucesorio Familiar Acdo. 1 Acdo. Núm. Exp. 929/2012 Tomo II.
Subias Fuentes Claudio su Sucesión. Sucesorio Familiar Acdo. 1 Acdo. en Otros. Núm. Exp. 835/2021 Secc. Cuarta.
Valverde Romero María Esperanza su Sucesión. Sucesorio Familiar Admisión 1 Acdo. Núm. Exp. 277/2024.
Vázquez Bonilla Berenice Arisbey vs. Morales Castro Luis Enrique. Controversias del Orden Familiar Acdo. 1 Acdo. Núm. Exp. 529/2014.
Vázquez López Yanissa vs. Siañez Vaca Luis Antonio. Especial Familiar Acdo. 2 Acdos. Núm. Exp. 2217/2023.
Velázquez García Nancy vs. Cornejo Olvera Rubén Juvencio. Controversias del Orden Familiar Acdo. 1 Acdo. Núm. Exp. 1189/2021.
De la Rosa y Ramírez Miguel su Sucesión. Sucesorio Familiar Acdo. 1 Acdo. Núm. Exp. 763/2023.

NO PUBLICADOS

Guerrero Sánchez Joanna Ivonne y Villegas Arredondo Ángel Alejandro. Juris. Voluntaria Familiar Acdo. 1 Acdo. Núm. Exp. 1543/2023.
Morales Soltero Martín Joaquín vs. Mayorga Martínez Tania Araceli. Controversias del Orden Familiar Acdo. 1 Acdo. Núm. Exp. 467/2023.

AUDIENCIA

Carbajal Sánchez María Guadalupe vs. López Martínez Iván. Aud. 272- B # Especial Familiar. 1 Audiencia. Núm. Exp. 1847/2023.
García Zárate Jorge Raúl vs. García Vega Brenda Carime. audiencia Controversias del Orden Familiar 1 Audiencia. Núm. Exp. 949/2023.
Garduño Gómez Javier vs. Méndez Juárez Ivet. audiencia Controversias del Orden Familiar 1 Audiencia. Núm. Exp. 881/2018 Tomo III.
González García Érika Joselin vs. Lozada Uranga Saúl Efrén. audiencia Controversias del Orden Familiar 1 Audiencia. Núm. Exp. 537/2023.

EL SECRETARIO DE ACUERDOS
LIC. EDUARDO HERRERA ROSAS

SECRETARÍA "B"
ACUERDOS DEL 22 DE FEBRERO DEL 2024

Aguilar Hernández Ofelia. Sucesorio Familiar acuerdo. 1 Acdo. Núm. Exp. 390/2007 Bis. 1.
Aguilera Mora Diana vs. San Juan Cruz José. Controversias del Orden Familiar acuerdo. 1 Acdo. Núm. Exp. 2108/2021.
Álvarez Nava Agustín. Juris. Voluntaria Familiar V. 1 Acdo. Núm. Exp. 2004/2018.
Ángeles Cortina Valeria vs. Reyes Reyes Francisco Javier. Controversias del Orden Familiar acuerdo. 1 Acdo. Núm. Exp. 1854/2017.
Arias Eddy Mario Donato su Sucesión. Especial Familiar acuerdo. 1 Acdo. Núm. Exp. 1710/2022.
Arista Alvarado Ricardo su Sucesión. Sucesorio Familiar acuerdo. 1 Acdo. Núm. Exp. 418/2023.
Aureoles Rodríguez Ricardo. Juris. Voluntaria Familiar V. 1 Acdo. Núm. Exp. 650/2019.
Ávila Vanegas Elizabeth vs. Poblano Mejía Fabián. Especial Familiar V. 1 Acdo. en Incidente. Núm. Exp. 888/2023 Inc. de Aumento de Pensión Alimenticia.
Badin Cherit Rosa María y Fautsch Muguira Sergio. Div. Vol. acuerdo. 1 Acdo. Núm. Exp. 1426/2007.
Barba García Héctor su Sucesión. Sucesorio Familiar acuerdo. 1 Acdo. Núm. Exp. 956/2021.
Barbosa Cedillo Sucet vs. Perales Ávila Alejandro Josué. Controversias del Orden Familiar Acuerdo. 1 Acdo. Núm. Exp. 2022/2023.
Barrera Zurita Francisco vs. Cherkashchenko Elizaveta Aleksandrovna. Especial Familiar acuerdo. 1 Acdo. Núm. Exp. 384/2022.
Camillus Okoroafor Ikechukwu vs. Mendoza González Liliana Araceli. Especial Familiar V. 1 Acdo. Núm. Exp. 1758/2023.
Cárdenas Ortiz Martha Martina vs. Vidal Silva Octavio. Exh. Familiar Ag. 1 Acdo. en Exhorto. Núm. Exp. 290/2024.
Carreto Juárez Erasmo su Sucesión. Sucesorio Familiar V. 1 Acdo. Núm. Exp. 1584/2022.
Carreño López Librada Alma vs. Vargas Miranda Carlos. Alim. acuerdo. 1 Acdo. Núm. Exp. 1260/2008.
Cedillo Jiménez Gisela vs. Osornio Pérez Jonathan Alberto. Controversias del Orden Familiar acuerdo. 4 Acdos. Núm. Exp. 1020/2023 Segundo Tomo del Cuad. Principal.
Celis Rodríguez María Angélica. Controversias del Orden Familiar V. 1 Acdo. en Incidente. Núm. Exp. 1272/2008 Inc. de Actual. de Indemnización de Pago de Compensación.
Cordero Vázquez Francisco. Sucesorio Familiar acuerdo. 1 Acdo. Núm. Exp. 1386/2014.
Cos Monroy Andrés vs. Alcántara Hidalgo Sara. Especial Familiar V. 1 Acdo. Núm. Exp. 284/2021.
Dorantes Barrera Arely vs. Cortés Castro Ricardo Iván. Controversias del Orden Familiar V. 1 Acdo. Núm. Exp. 42/2023.

SOLO CONSULTA
SOLO CONSULTA
SOLO CONSULTA

Estrada Martínez Eulalio su Sucesión. Sucesorio Familiar acuerdo. 1 Acdo. Núm. Exp. 928/2020.
Flores y Peña Enrique su Sucesión. Sucesorio Familiar V. 1 Acdo. Núm. Exp. 1372/2023.
Flores y Peña Enrique su Sucesión. Sucesorio Familiar V. 1 Acdo. en Otros. Núm. Exp. 1372/2023 Inc. de Nul. de Actuaciones.
Galicia Rojas Yermain vs. Caballero Bocanegra Joselyn. Controversias del Orden Familiar acuerdo. 1 Acdo. Núm. Exp. 1964/2022 Principal Tomo II.
Gallegos Nava Margarita vs. Melquiades Neri Octavio. Especial Familiar V. 1 Acdo. Núm. Exp. 1904/2023.
García de Villa Enrique Mylled. Ord. Civil Familiar acuerdo. 1 Acdo. Núm. Exp. 500/2012 Tomo II.
Gómez Zúñiga Beatriz su Sucesión. Sucesorio Familiar acuerdo. 1 Acdo. Núm. Exp. 558/2023.
González Hernández Hugo Alberto vs. De la Rosa Castañeda Elizabeth. Controversias del Orden Familiar acuerdo. 1 Acdo. en Incidente. Núm. Exp. 222/2018 Inc. de Alimentos y Violencia Familiar.
González Jaimez Zoemy del Socorro vs. Aguilera Reyes Manuel. Controversias del Orden Familiar Acuerdo. 2 Acdos. Núm. Exp. 1778/2023.
González Magaña María Mercedes su Sucesión. Sucesorio Familiar acuerdo. 2 Acdos. Núm. Exp. 580/2023.
González Martínez Apolo Juan vs. Aguilar Ayala Diana Monserrat. Especial Familiar Prevención 1 Acdo. Núm. Exp. 270/2024.
Hernández Ayala Nadiecha vs. Aceves Buendía José de Jesús. Controversias del Orden Familiar V. 2 Acdos. Núm. Exp. 1468/2023.
Hernández Díaz Jaime su Sucesión. Sucesorio Familiar Prevención 1 Acdo. Núm. Exp. 174/2024.
Hernández Oviedo Brenda Monsevit vs. Martínez Galicia Valentín. Controversias del Orden Familiar V. 1 Acdo. Núm. Exp. 286/2023.
Huerta Guadalupe y/o Guadalupe Huerta Arteaga. Juris. Voluntaria Familiar V. 1 Acdo. Núm. Exp. 2314/2013.
Iglesias Ramos Marisela vs. Amador Torres Robrto. Especial Familiar acuerdo. 1 Acdo. en Incidente. Núm. Exp. 742/2000 Inc. de Liquidación de la Sociedad Conyugal I.
Iglesias Ramos Marisela vs. Amador Torres Robrto. Especial Familiar acuerdo. 1 Acdo. en Expedientillo. Núm. Exp. 742/2000 Bis. 1.
Jara Rivera Angélica vs. Matus Rodríguez Luis David. Especial Familiar Acuerdo. 4 Acdos. en Incidente. Núm. Exp. 270/2017 Inc. de Cambio de Guarda y Custodia Segundo Tomo II.
Koyoc Herrera Landy Verónica vs. Escoto García Gabriel. Especial Familiar V. 1 Acdo. en Incidente. Núm. Exp. 1990/2017 Inc. de Cancel. de Pensión Alimenticia.
Lamadrid Contreras Arturo vs. Le Thi Mai Linh. Especial Familiar acuerdo. 1 Acdo. Núm. Exp. 1124/2023.
Lázaro Virrueta María su Sucesión. Sucesorio Familiar acuerdo. 1 Acdo. Núm. Exp. 2108/2022.
López Santoyo Aurora. Juris. Voluntaria Familiar V. 1 Acdo. Núm. Exp. 538/2018.
Lozano Aguiar Jorge Alberto su Sucesión. Sucesorio Familiar V. 1 Acdo. Núm. Exp. 820/2019.
Lozano María Antonieta vs. Ramírez Maldonado Cuberto Zoilo. Div. Nec. acuerdo. 1 Acdo. Núm. Exp. 872/1989.
Luna Chávez Carlos su Sucesión. Sucesorio Familiar acuerdo. 1 Acdo. Núm. Exp. 1914/2023.
Malacara Guzmán Hilda Guadalupe vs. Ávila Bautista José Antonio. Alim. Comparec. acuerdo. 1 Acdo. Núm. Exp. 518/2007.
Márquez Silva Amado. Sucesorio Familiar V. 1 Acdo. Núm. Exp. 850/1994 Bis. 1.
Martínez Salazar Karla Valeria vs. Trejo Meza Edgar. Controversias del Orden Familiar Acuerdo. 2 Acdos. Núm. Exp. 182/2023 Segundo Tomo del Cuad. Principal.
Medina Miranda Eliana Harumii vs. Narcia Ávila Jonathan. Controversias del Orden Familiar Acuerdo. 1 Acdo. Núm. Exp. 1848/2019 Principal Segundo Tomo.
Mendoza Alcalá Nancy vs. Rivera Ramírez Fidencio. Especial Familiar V. 1 Acdo. en Incidente. Núm. Exp. 682/2018 Inc. de Reduc. de Pensión Alimneticia.
Mendoza Hernández Adalberto vs. Ramos Martínez Angélica Montserrat. Controversias del Orden Familiar acuerdo. 2 Acdos. en Incidente. Núm. Exp. 38/2023.
Miliar Mancera Eulalia. Sucesorio Familiar acuerdo. 1 Acdo. en Cuadernillo. Núm. Exp. 2046/2018 Secc. Segunda.
Montiel Hernández Víctor vs. Flores Muñoz Zain Patricia. Controversias del Orden Familiar V. 1 Acdo. Núm. Exp. 196/2023.
Montoya Álvarez Antonio. Sucesorio Familiar V. 1 Acdo. Núm. Exp. 114/2016.
Mora Bautista José Carmen. Sucesorio Familiar acuerdo. 2 Acdos. Núm. Exp. 1548/1998.
Moreno Vázquez Victoria vs. Mejía Delgadillo Fernando. Controversias del Orden Familiar acuerdo. 1 Acdo. en Otros. Núm. Exp. 322/2015 Tomo II.
Mundo Montiel Melesio. Sucesorio Familiar acuerdo. 1 Acdo. en Expedientillo. Núm. Exp. 2198/2014.
Orozco Cortez Silvia vs. De del Villar Díaz Adrián. Controversias del Orden Familiar Admisión 1 Acdo. Núm. Exp. 272/2024.
Pérez Chávez Dana Jocelyn vs. Pérez Hernández Antonio. Controversias del Orden Familiar acuerdo. 1 Acdo. Núm. Exp. 40/2024.
Pérez Peralta Martha Patricia vs. Pluma Casas Fabio. Especial Familiar acuerdo. 1 Acdo. Núm. Exp. 1314/2010 Bis. 1.
Pérez Siete Bulmaro su Sucesión. Sucesorio Familiar acuerdo. 1 Acdo. Núm. Exp. 1930/2023.
Peña Aguillon Carlos Jonathan vs. Vera Alatorre Brenda Chantal. Controversias del Orden Familiar Admisión 1 Acdo. Núm. Exp. 178/2024.
Ramírez Bernal Ángel Arturo vs. Ramírez Jaimes Arturo. Controversias del Orden Familiar acuerdo. 1 Acdo. Núm. Exp. 1200/2022.
Ramírez Castaño Daniela vs. Rivera Villa José Luis. Especial Familiar Apelación. 1 Acdo. Núm. Exp. 566/2022.
Ramírez Morales Carolina Itzel vs. Aguilar Sánchez José David. Controversias del Orden Familiar acuerdo. 1 Acdo. Núm. Exp. 2052/2022.
Rivera Campos Brian vs. Buendía Rosas Roberto Ángel. Especial Familiar V. 1 Acdo. Núm. Exp. 1922/2023.
Rivera María Carmen. Juris. Voluntaria Familiar Prevención 1 Acdo. Núm. Exp. 274/2024.
Rojas Vázquez Graciela su Sucesión. Sucesorio Familiar acuerdo. 1 Acdo. Núm. Exp. 1690/2023.
Romero Ortega Javier. Sucesorio Familiar acuerdo. 1 Acdo. Núm. Exp. 516/2017.
Romero Rubio Kendrich Leidy vs. Mosqueda Arellano Sergio. Controversias del Orden Familiar Comparecencia. 1 Acdo. Núm. Exp. 316/2024.
Ruíz Santiago Diana Areli vs. Serrano Juárez Edgar Adolfo. Exh. Familiar Ag. 1 Acdo. en Exhorto. Núm. Exp. 26/2024.
Sagastegui Hernández Arnoldo Javier su Sucesión. Sucesorio Familiar V. 1 Acdo. Núm. Exp. 968/2023.
Salazar Bernal Nayeli vs. Pineda Gómez Raúl Ángel. Controversias del Orden Familiar acuerdo. 1 Acdo. Núm. Exp. 464/2016.
Sortes Gutiérrez Francisco vs. Ordorica Rodríguez Edwina. Controversias del Orden Familiar Prevención 1 Acdo. Núm. Exp. 276/2024.
Sánchez Aguilar Hilda Usi vs. Reyna Sonck Luis. Ord. Civil Familiar Acuerdo. 1 Acdo. Núm. Exp. 1060/2010.
Tapia Mendoza Patricia. Juris. Voluntaria Familiar V. 1 Acdo. Núm. Exp. 1832/2016.
Torres Buendía Sandra Elizabeth vs. Lozano Gutiérrez Luis Eduardo. Especial Familiar acuerdo. 1 Acdo. Núm. Exp. 76/2023.
Trejo Corona Augusto su Sucesión. Sucesorio Familiar V. 3 Acdos. en Otros. Núm. Exp. 462/2023 Secc. Segunda.
Valenzuela Lara Ariana vs. Corona Béjarano Juan Alfredo. Controversias del Orden Familiar V. 1 Acdo. Núm. Exp. 300/2022.
Valenzuela Lara Ariana vs. Corona Béjarano Juan Alfredo. Controversias del Orden Familiar V. 2 Acdos. Núm. Exp. 300/2022 Cuad. Principal Segundo Tomo.
Valerdi Meneses Mónica Raquel vs. García Regalado Arturo. Controversias del Orden Familiar acuerdo. 1 Acdo. Núm. Exp. 1156/2021 Segundo Tomo Principal.
Vázquez Alva Martha Alejandra vs. Ruíz García Ariel Daniel. Especial Familiar V. 1 Acdo. Núm. Exp. 514/2022.
Vázquez González Rosalía vs. Martínez Soberanis José Manuel. Controversias del Orden Familiar acuerdo. 1 Acdo. Núm. Exp. 378/2021.
Vázquez Hernández Juan Francisco vs. Rodríguez Jiménez Karina. Controversias del Orden Familiar Prevención 1 Acdo. Núm. Exp. 278/2024.
Verde Mendoza María del Carmen vs. Vega Córdova Luis Román. Div. Incausado acuerdo. 1 Acdo. Núm. Exp. 1770/2011.
Verde Mendoza María del Carmen. Especial Familiar acuerdo. 1 Acdo. en Incidente. Núm. Exp. 1770/2011 Inc. de Ampliación de Inventario.
Verde Mendoza María del Carmen. Especial Familiar acuerdo. 1 Acdo. en Incidente. Núm. Exp. 1770/2011 Inc. de Liquidación de Sociedad.

SOLO CONSULTA
SOLO CONSULTA
SOLO CONSULTA

Villafranca Segovia Fernando. Sucesorio Familiar V. 1 Acdo. Núm. Exp. 1988/2017.
Ávila Flores Guillermo vs. Escobedo Sánchez Marí de Lourdes. Especial Familiar acuerdo. 2 Acdos. en Incidente. Núm. Exp. 154/2016 Inc. de Cesación de Pensión Alimenticia.
MAL PUBLICADOS
Vázquez Padilla Eduardo. Juris. Voluntaria Familiar acuerdo. 1 Acdo. Núm. Exp. 920/2023.
NO PUBLICADOS
Guzmán García José Arturo. Juris. Voluntaria Familiar V. 1 Acdo. Núm. Exp. 816/2010.
Martínez Tapia Salomón Guillermo vs. Orta Martínez Cristina. Exh. Familiar Ag. 1 Acdo. en Exhorto. Núm. Exp. 294/2024.
Salas Mendoza Eduardo vs. Valdés Gutiérrez Alejandra Beatriz. Exh. Familiar Ag. 1 Acdo. en Exhorto. Núm. Exp. 292/2024.
AUDIENCIA
Barbosa Cedillo Sucet vs. Perales Ávila Alejandro Josué. Aud. Convn. Controversias del Orden Familiar 1 Audiencia. Núm. Exp. 2022/2023.
Landin Hernández Patricia vs. Del Orbe López Jesús Crispín. Aud. 272- B # Especial Familiar. 1 Audiencia. Núm. Exp. 1382/2023.
Martínez Aarón. Aud. Sucesorio Familiar. 1 Acdo. en Otros. Núm. Exp. 2268/2016 Inc. de Cancel. de Usufructo.
Medina Miranda Eliana Harumii vs. Narcia Ávila Jonathan. Aud. Diferida Platica Controversias del Orden Familiar 1 Audiencia. Núm. Exp. 1848/2019 Principal Segundo Tomo.
CONCILIADOR POR MINISTERIO DE LEY:
LIC. ELIZABETH RODRÍGUEZ FLORES

CUADRAGÉSIMO DE LO FAMILIAR

SECRETARÍA "A"
ACUERDOS DEL 22 DE FEBRERO DEL 2024

Acosta Bernal Wendolyne vs. Ramos Pacheco Alai Yubidel. Controversias del Orden Familiar 1 Acdo. Núm. Exp. 1223/2019.
Aguilar Reyes Efergared Simonides vs. García Estrada Euridice. Especial Familiar 1 Acdo. Núm. Exp. 695/2023.
Aguilar Vera Lorena vs. José Alejandro Olvera García. Alim. Comparecencia. 1 Acdo. Núm. Exp. 463/2010.
Altamirano Monroy Cutberto. Int. 2 Acdos. Núm. Exp. 357/2010.
Arévalo Gómez Karina vs. Vázquez Lizardi Arturo. Ord. Civil Familiar 1 Acdo. Núm. Exp. 2045/2023.
Arévalo Ruíz María Isabel vs. Valero Bolaos Felipe. Especial Familiar 1 Acdo. Núm. Exp. 27/2024.
Arroyuelo Romero Adrián. Juris. Voluntaria Familiar 2 Acdos. Núm. Exp. 165/2024.
Balderas Hernández Wilma Karen vs. Morales Mendoza Emmanuel Enrique. Controversias del Orden Familiar 2 Acdos. Núm. Exp. 2215/2023.
Barbosa López Rafael Enrique vs. Barbosa Elizalde Rafael Enrique. Controversias del Orden Familiar 1 Acdo. Núm. Exp. 1933/2021.
Barrios Reyna Jesús vs. Cortés Reyes Cristina. Controversias del Orden Familiar 1 Acdo. Núm. Exp. 289/2024.
Bonilla Espinosa Mario Alberto vs. Ramos Mendoza Sandra Olivia. Especial Familiar 1 Acdo. Núm. Exp. 91/2023.
Cadena Segura Liliana vs. Geovanni Sinute Titaux Fuentes. Controversias del Orden Familiar 1 Acdo. Núm. Exp. 1627/2019.
Calderón Frías y Soto Marco Félix vs. Escalona López Elizabeth. Ord. Civil Familiar 1 Acdo. Núm. Exp. 1807/2023.
Canseco Miguel Soledad vs. Sergio Mejía Palma. Controversias del Orden Familiar 1 Acdo. en Incidente. Núm. Exp. 1479/2014 Inc. de Actual. de Cobro de Pensiones Alimenticias.
Carrillo Cervantes Óscar vs. Almazán Becerril Martha Elena. Especial Familiar 1 Acdo. Núm. Exp. 187/2024.
Carrillo Hernández Miguel Ángel su Sucesión. Sucesorio Familiar 1 Acdo. en Amparo. Núm. Exp. 277/2023 Amparo 896/2023 Quejosa: Carla Arely Carrillo Argüelles.
Castro Hernández Alba Karen vs. Bernal Luna Jorge Gerardo. Controversias del Orden Familiar 1 Acdo. en Amparo. Núm. Exp. 1523/2022 Amparo 764/2023 Quejosa: Alba Karen Castro Hernández.
Cisneros Figueroa María de Los Ángeles vs. Adán Méndez Ortiz. Controversias del Orden Familiar 1 Acdo. Núm. Exp. 335/2016.
Compeán Woodworth Carla María vs. Contreras Ambrosi Tomás Artemio. Controversias del Orden Familiar 2 Acdos. en Amparo. Núm. Exp. 2125/2013 Amparo 1481/2023- I.
Compeán Woodworth Carla María vs. Tomás Artemio Contreras Ambrosi. Ord. Civil Familiar 1 Acdo. en Amparo. Núm. Exp. 2125/2013 Amparo 1493/2023- III.
Compeán Woodworth Carla María vs. Tomás Artemio Contreras Ambrosi. Juris. Voluntaria Familiar 1 Acdo. en Incidente. Núm. Exp. 2125/2013 Inc. de Remoción de Curador Judicial Definitivo.
Compeán Woodworth Carla María vs. Tomás Artemio Contreras Ambrosi. Ord. Civil Familiar 1 Acdo. en Incidente. Núm. Exp. 2125/2013 Inc. Modif. Sent. (Reg. de Visit y Conv).
Compeán Woodworth Carla María vs. Tomás Artemio Contreras Ambrosi. Ord. Civil Familiar 1 Acdo. Núm. Exp. 2125/2013 Inc. de Objeción e Impugnación a la Redición de Ctas. del Año 2021 y Sus Certificados Médicos.
Cruz Martínez Sandra Gabriela vs. Portillo Ambriz César. Controversias del Orden Familiar 1 Acdo. Núm. Exp. 2227/2023.
Cruz Rivera Ángel vs. Carrera García Roberta. Especial Familiar 1 Acdo. Núm. Exp. 155/2024.
Díaz del Río Miguel su Sucesión. Sucesorio Familiar 1 Acdo. Núm. Exp. 1045/2021.
Domínguez Domínguez Herminia su Sucesión. Sucesorio Familiar 2 Acdos. en Amparo. Núm. Exp. 395/2022 1143/2023.
Dorantes Morales Guillermo vs. Camacho Reyes Silvia Nohemí. Especial Familiar 2 Acdos. en Incidente. Núm. Exp. 1655/2021 Inc. de Reduc. de Pensión Alimenticia.
Echeverría Rojas Aurora Olivia vs. Leonardo Alejandro Ramírez Correa. Especial Familiar Comparecencia. 1 Acdo. en Incidente. Núm. Exp. 19/2016 Inc. de Incumplimiento de Oblig. Alimentaria.
Escobedo Flores Sergio vs. Aída de la Garza Gamero. Div. Nec. 1 Acdo. Núm. Exp. 1553/2003.
Escobedo Navarro Armando. Sucesorio Familiar 1 Acdo. en Expedientillo. Núm. Exp. 777/2019 Expdllo.
Fernández García José de Jesús vs. Gómez Domínguez María del Carmen. Ord. Civil Familiar 1 Acdo. Núm. Exp. 2033/2023.
Frías Serrano Silvia vs. Juárez Reyes Aurelio Héctor. Controversias del Orden Familiar 1 Acdo. Núm. Exp. 1743/2023.
Gabriel Zumaya José Esteban su Sucesión. Sucesorio Familiar 1 Acdo. Núm. Exp. 1821/2021.
García Álvarez Columba Lourdes vs. Julio César Lira López. Controversias del Orden Familiar 1 Acdo. en Incidente. Núm. Exp. 253/2008 Inc. de Cancel. de Pensión Alimenticia.
García Escobedo Karla Alejandra vs. García Leal Francisco Javier. Controversias del Orden Familiar Dada Cuenta. 1 Acdo. Núm. Exp. 465/2022.
García Saucedo Bonette Esmeralda vs. Daniel Guadalupe Pérez Sánchez. Controversias del Orden Familiar 1 Acdo. Núm. Exp. 53/2021.
García y Godefroy María de la Luz y/o García Godefroy Luz. Sucesorio Familiar 1 Acdo. Núm. Exp. 525/2019.
Gómez Nicasio Jéssica vs. Ramírez Solano Miguel Iván. Controversias del Orden Familiar 1 Acdo. Núm. Exp. 1921/2023.
Gómez Vázquez Andrés su Sucesión vs. Gómez González Felipe. Sucesorio Familiar 1 Acdo. Núm. Exp. 1451/2016 Segunda Sección.
Grijalva Mejía Grecielena vs. Ponce Vega Martín Alonso. Controversias del Orden Familiar 1 Acdo. Núm. Exp. 1469/2021.
Guerrero García Mauricio su Sucesión. Sucesorio Familiar 1 Acdo. Núm. Exp. 147/2023.
Gutiérrez Martínez Juan vs. Prado Rendón Elizabet Elia. Controversias del Orden Familiar 2 Acdos. Núm. Exp. 1027/2023.
Hernández Carbajal Alejandra Adriana vs. García Ordóñez Juan. Especial Familiar 1 Acdo. Núm. Exp. 181/2024.
Hernández Casas María Cruz vs. José Luis Ovando Ávila. Controversias del Orden Familiar 2 Acdos. en Incidente. Núm. Exp. 273/2005 Inc. Cancel. de Cancel. de Pensión Alimenticia.
Hernández Flores Brulio. Sucesorio Familiar 1 Acdo. Núm. Exp. 863/2020.
Hernández Gutiérrez Carmen su Sucesión. Sucesorio Familiar 2 Acdos. Núm. Exp. 1705/2015.
Hernández Rojas Lucía vs. Herrejón Hernández Gerardo. Controversias del Orden Familiar 2 Acdos. Núm. Exp. 1953/2023.
Hernández Sánchez Israel Vicente vs. Monjaras García Lorena. Ord. Civil Familiar 1 Acdo. Núm. Exp. 1123/2023.
Hernández Zesati Susana su Sucesión. Sucesorio Familiar 1 Acdo. Núm. Exp. 729/2023.
Hernández del Valle Brenda Elizabeth vs. Marín Parra Fernando Alan. Controversias del Orden Familiar Apelación. 1 Acdo. Núm. Exp. 2173/2022.

SOLO CONSULTA
SOLO CONSULTA
SOLO CONSULTA

Herrera Correa Viviana vs. Aldo Hever Ley Cabrera. Especial Familiar 1 Acdo. Núm. Exp. 161/2020.
Jiménez Espinosa María Guadalupe vs. Loyola Casas Mauricio. Ord. Civil Familiar 1 Acdo. Núm. Exp. 2157/2023.
Ledesma Arellano Esteffania vs. Reséndiz Labastida Saúl Alejandro. Especial Familiar 1 Acdo. Núm. Exp. 1531/2021.
Llamas Cuadros Lesly Jacqueline vs. Acevedo Gallegos Jorge Omar. Ord. Civil Familiar 3 Acdos. Núm. Exp. 1263/2023.
Llamas Cuadros Lesly Jacqueline vs. Acevedo Gallegos Jorge Omar. Ord. Civil Familiar 3 Acdos. Núm. Exp. 1263/2023 Inc. de Cambio de Guarda y Custodia.
López María de la Luz vs. Escamilla López José Luis y Escamilla López José Heriberto Prisco y Escamilla López Verónica Luz y Escamilla López Adolfo Armando y Escamilla López Erendira Mariana. Controversias del Orden Familiar 3 Acdos. Núm. Exp. 1521/2023.
Macías Lobera Fabiola Isabel vs. Cortés Turrubiartes Alberto. Controversias del Orden Familiar 1 Acdo. Núm. Exp. 941/2023.
Macías Ruíz Salvador vs. Ruíz Macedo Ana Mireya. Exh. Familiar Exhorto. 1 Acdo. en Exhorto. Núm. Exp. 315/2024.
Mancilla Helgueros Alfonso su Sucesión. Sucesorio Familiar 1 Acdo. en Otros. Núm. Exp. 1615/2022 Secc. Segunda.
Manjarrez Uriostegui Rosa María. Sucesorio Familiar 1 Acdo. Núm. Exp. 957/2019.
Márquez Gómez Claudia Tannia vs. García Ramos Luis Andrés su Sucesión. Ord. Civil Familiar 1 Acdo. Núm. Exp. 707/2023.
Márquez Gómez Claudia Tannia vs. García Ramos Luis Andrés su Sucesión. Ord. Civil Familiar 1 Acdo. en Expedientillo. Núm. Exp. 707/2023 Expendientillo.
Márquez Prado José Luis vs. Yanira Saralee Nava Serrano. Controversias del Orden Familiar 1 Acdo. Núm. Exp. 431/2021.
Martínez Hernández Crisanto su Sucesión. Sucesorio Familiar 1 Acdo. Núm. Exp. 841/2022.
Martínez Simón Luz María vs. Suárez Castro Raúl. Especial Familiar 1 Acdo. en Amparo. Núm. Exp. 501/2022 900/2023.
Medina Kraucss Miguel. Sucesorio Familiar 1 Acdo. en Expedientillo. Núm. Exp. 557/1990.
Mejía González José Antonio vs. Salinas Vadillo Perla Lucero. Ord. Civil Familiar 1 Acdo. Núm. Exp. 1707/2023.
Mejía González José Antonio vs. Salinas Vadillo Perla Lucero. Ord. Civil Familiar 1 Acdo. en Incidente. Núm. Exp. 1707/2023 Inc. de Pensión Compensatoria.
Meléndez Leal Carlos vs. Fernández Ávila María del Carmen. Exh. Familiar Exhorto. 1 Acdo. en Exhorto. Núm. Exp. 317/2024.
Mena Cano Trinidad Esmeralda vs. Noemí Grisel Castillo González. Controversias del Orden Familiar 1 Acdo. Núm. Exp. 469/2020.
Mendoza Piña Andrea vs. Orozco Bustos Juan Jesús. Controversias del Orden Familiar 1 Acdo. Núm. Exp. 1995/2021.
Mendoza Sánchez Javier vs. Esperanza Lira Chávez. Especial Familiar 2 Acdos. Núm. Exp. 7/2020.
Mendoza Tapia Silvia. Sucesorio Familiar 1 Acdo. Núm. Exp. 451/2013.
Mendoza Villafañe Susana Sthepanie vs. Ricardo Cruz Martínez. Controversias del Orden Familiar 1 Acdo. Núm. Exp. 541/2021.
Montes Torres María Leonor. Sucesorio Familiar 1 Acdo. Núm. Exp. 1649/2021.
Morales Rivera Guadalupe vs. Héctor García Arenas. Cont. Ord. Fam. 1 Acdo. Núm. Exp. 885/2005.
Morales Torres Yuriko Cinthy6a vs. Cruz Ortega Alexias Uriel. Controversias del Orden Familiar 2 Acdos. Núm. Exp. 1961/2023.
Moreno Flores Aldo vs. Paredes Mata David Ricardo. Exh. Familiar Exhorto. 1 Acdo. en Exhorto. Núm. Exp. 311/2024.
Morua Toledano Jimena vs. Escobar Velázquez José Miguel. Controversias del Orden Familiar 1 Acdo. en Incidente. Núm. Exp. 573/2020 Inc. de Modificación de Régimen de Visitas y Convivencias.
Méndez Gerardo Jemima vs. Hernández Olguín José Antonio. Controversias del Orden Familiar 1 Acdo. Núm. Exp. 521/2018.
Nava Chávez Isidro. Sucesorio Familiar 1 Acdo. Núm. Exp. 2025/2019.
Nieves Pérez César Eduardo vs. Huerta García Marianela. Ord. Civil Familiar 1 Acdo. Núm. Exp. 2251/2023.
Núñez Vázquez Carlos Eduardo vs. Granados Hernández Mayra Yazharet. Juris. Voluntaria Familiar 1 Acdo. Núm. Exp. 913/2022.
Ochoa Molina Margarita su Sucesión. Sucesorio Familiar 1 Acdo. Núm. Exp. 1811/2021.
Orendain Castrejón Manuel vs. Peña Villanueva María del Carmen. Controversias del Orden Familiar 1 Acdo. en Amparo. Núm. Exp. 2203/2023 Amp. 120/2024- V.
Ortega Martínez Juana su Sucesión. Sucesorio Familiar 1 Acdo. Núm. Exp. 1241/2021.
Padilla Arteaga Israel vs. Karla Valdez Hernández. Div. Nec. 1 Acdo. Núm. Exp. 1093/2007.
Pascal Lilián Henri Aubert vs. Torreblanca Cruz Graciela. Especial Familiar 1 Acdo. Núm. Exp. 83/2024.
Pérez Aguilar Marina vs. Hugo Chávez García. Diversos 1 Acdo. Núm. Exp. 831/2000.
Pérez Campos Ricardo vs. Flores Herrera Norma. Controversias del Orden Familiar 1 Acdo. Núm. Exp. 1967/2017.
Pérez Cordero Sara vs. Ornelas García Juan Pablo. Controversias del Orden Familiar 3 Acdos. Núm. Exp. 97/2024.
Pérez León Renata vs. Rodrigo Eduardo Jiménez Tornero. Controversias del Orden Familiar 1 Acdo. en Incidente. Núm. Exp. 1667/2005 Inc. de Reduc. de Pensión Alimenticia.
Ponce Almeida Alan Román vs. Almeida Boyzo Daniela. Especial Familiar 1 Acdo. Núm. Exp. 1567/2018.
Ponce de León Bujali Edgar Osvaldo su Sucesión. Sucesorio Familiar 1 Acdo. Núm. Exp. 1701/2023.
Pérez Camacho Paola vs. Dionisio Chávez Méndez. Controversias del Orden Familiar 1 Acdo. Núm. Exp. 1697/2019.
Quezada Ramírez Rafael y Ramírez Mata Guadalupe. Sucesorio Familiar 2 Acdos. Núm. Exp. 1885/2023.
Ramírez González Érika vs. Bruno David Fuertes Fuentes. Controversias del Orden Familiar Acuerdo. 1 Acdo. Núm. Exp. 257/2014.
Ramírez Hernández Ma Ventura vs. Edilberto Jiménez Toledo. Especial Familiar 1 Acdo. Núm. Exp. 171/2021.
Ramírez Velázquez Perla Guadalupe vs. Guerrero Llaca José Juan. Controversias del Orden Familiar 2 Acdos. Núm. Exp. 2217/2023.
Ramírez Villanueva María del Consuelo vs. Meraz Toral Eduardo. Especial Familiar 4 Acdos. en Incidente. Núm. Exp. 1755/2022 Inc. de Pensión Alim. Guard y Cust.
Raygoza Villagrán María Luisa vs. Mondragón Mendoza Erik Adrián. Ord. Civil Familiar 1 Acdo. Núm. Exp. 1457/2023.
Reyes Olvera Porfirio su Sucesión. Sucesorio Familiar 1 Acdo. Núm. Exp. 1855/2021.
Rodríguez Contreras Gerardo. Sucesorio Familiar 1 Acdo. en Amparo. Núm. Exp. 987/1999 Amparo 508/2023 Quejosa: Miriam Virginia Rodríguez Lundes.
Rodríguez Moreno Demetrio. Sucesorio Familiar 1 Acdo. Núm. Exp. 1095/2008.
Roel Moreno Sergio vs. Gamas Lescano Beatriz. Especial Familiar 1 Acdo. Núm. Exp. 2043/2023.
Sánchez Barrientos Alejandro vs. Díaz Espinoza Sonia. Controversias del Orden Familiar 1 Acdo. Núm. Exp. 189/2024.
Sánchez López Karla Alejandra vs. Alvarado Sánchez David. Controversias del Orden Familiar 1 Acdo. Núm. Exp. 1403/2021.
Sánchez López Karla Alejandra vs. Alvarado Sánchez David. Controversias del Orden Familiar 4 Acdos. en Incidente. Núm. Exp. 1403/2021 Inc. de Reduc. de Pensión Alimenticia Provisional.
Sánchez Sandoval Consuelo Marisol vs. Ramírez Ontiveros Pedro Daniel. Controversias del Orden Familiar 1 Acdo. Núm. Exp. 249/2023.
Sandoval Téllez Sirenia vs. Martín Armando Cruz Aguilar. Controversias del Orden Familiar 1 Acdo. Núm. Exp. 823/2014.
Santiago Pérez Loin Joe Paul. Sucesorio Familiar 1 Acdo. en Incidente. Núm. Exp. 387/2017 Inc. Remoción de Albacea.
Santiago Serrano Maricela vs. Teodoro Palomino Gutiérrez. Controversias del Orden Familiar 1 Acdo. en Amparo. Núm. Exp. 1167/1998 Amparo Indirecto 291/2023-I.
Silva Sandoval Yessenia Victoria vs. Franco Salgado José Armando. Especial Familiar 1 Acdo. Núm. Exp. 803/2017.
Solano Melo Rocio Valentina. Controversias del Orden Familiar 1 Acdo. en Incidente. Núm. Exp. 219/2018 Inc. de Cambio de Guarda y Custodia.
Solís Villa Sheila Adhara vs. Ríos Tapia Óscar. Especial Familiar 1 Acdo. en Amparo. Núm. Exp. 925/2015 98/2024- III.
Tapia González Israel vs. Hernández Bueno Fabiola. Ord. Civil Familiar 1 Acdo. Núm. Exp. 2165/2023.
Tiburcio Sánchez Luz Elena vs. Ortega Ángeles Jonathan Ulises. Controversias del Orden Familiar 3 Acdos. Núm. Exp. 1295/2023.
Torres Sánchez Tania vs. Jorge Quiroga López. Controversias del Orden Familiar 2 Acdos. Núm. Exp. 1407/2019.
Vázquez Jiménez Mónica Lorena vs. Vázquez Resillas Marco Antonio. Alim. Comparec. 1 Acdo. Núm. Exp. 1455/2007.

SOLO CONSULTA
SOLO CONSULTA
SOLO CONSULTA

Velasco Gutiérrez Gloria vs. Fernando Hernández González. Ord. Civil Familiar 1 Acdo. Núm. Exp. 881/2000 Bis. 1.
Villegas Gómez María Teresa su Sucesión. Juris. Voluntaria Familiar 2 Acdos. Núm. Exp. 19/2024.
Vázquez Velázquez Dulce María vs. Joel Ricardo Diez Morales. Controversias del Orden Familiar 1 Acdo. en Amparo. Núm. Exp. 507/2020 212/2023.
Zamora López Efigenio vs. García García Jenny Michelle. Juris. Voluntaria Familiar 1 Acdo. Núm. Exp. 73/2024.
Zamora Montero Rosa vs. Espinosa Ramírez Yael Abraham. Controversias del Orden Familiar 1 Acdo. Núm. Exp. 2017/2023.
De la Cruz Jiménez María Alejandra vs. Mauro Vázquez García. Controversias del Orden Familiar 1 Acdo. Núm. Exp. 1943/2016.
De la Llata Guzmán Sofía vs. Eliezar Enrique Galán Barrios. Controversias del Orden Familiar 1 Acdo. Núm. Exp. 1055/2020.
De la O. Gómez Jennifer vs. Anell Anell Mauricio. Controversias del Orden Familiar 1 Acdo. Núm. Exp. 625/2022.
NO PUBLICADOS
Garcin Salcedo Paola vs. Arroyo Jiménez Rodrigo. Controversias del Orden Familiar Exhorto. 1 Acdo. en Exhorto. Núm. Exp. 285/2024.
AUDIENCIA
Contreras Hernández Jorge Andrés vs. Berenice Castellanos Guerra. audiencia Convn. Especial Familiar. 1 Audiencia. Núm. Exp. 147/2021.
Escalona Romero Irma Angélica vs. López Rubio Ricardo. Especial Familiar. 1 Acdo. en Incidente. Núm. Exp. 73/2023 Inc. para Regular Las Consecuencias Inherentes a la Disol. del Vínculo Matrimonial.
Olivera Figueroa Georgina su Sucesión. Sucesorio Familiar. 1 Audiencia. Núm. Exp. 1467/2023.
Ruíz Nicolás Bernardina Griselda vs. Gil García Jorge. Aud. 272 B Ord. Civil Familiar. 1 Audiencia. Núm. Exp. 1877/2023.

SENTENCIAS DEFINITIVAS DEL 22 DE FEBRERO DEL 2024

García Oropeza Argel Humberto vs. Rebeca Delgado Jiménez. Especial Familiar Sent. Def. 1 Núm. Exp. 2105/2021

EL SECRETARIO DE ACUERDOS
LIC. ÁNGEL DAVID CARMONA DÁVILA

SECRETARÍA "B"
ACUERDOS DEL 22 DE FEBRERO DEL 2024

Ábrego Alonso Cristina vs. Montes de Oca Arzate Pablo. Especial Familiar 1 Acdo. Núm. Exp. 486/2023.
Aguilar Serralde Nubia Xóchitl vs. Vera Lavana Jesús. Exh. Familiar 1 Acdo. Núm. Exp. 1014/2023.
Aguilar Valencia Addy Andrea vs. Rivas García Rubén Christian. Controversias del Orden Familiar 1 Acdo. Núm. Exp. 592/2013.
Aguilar Villarreal Isela Karen vs. García Salinas Raúl. Especial Familiar 1 Acdo. Núm. Exp. 1262/2023.
Aguirre Martínez Valeria vs. Garrido Tena Marco Antonio. Especial Familiar 1 Acdo. Núm. Exp. 1878/2023.
Álvarez López Leslie Stephani vs. Álvarez Aguilar Víctor Manuel. Controversias del Orden Familiar 1 Acdo. Núm. Exp. 1176/2023.
Antonio Mancilla Gregorio vs. García Mendoza Lucila. Especial Familiar 1 Acdo. Núm. Exp. 274/2023.
Aparicio Navarro Leticia vs. Miranda Navarro Saúlo. Especial Familiar 1 Acdo. Núm. Exp. 1652/2023.
Arias Martínez Nohemí vs. Jiménez Suazo Martín. Especial Familiar 1 Acdo. Núm. Exp. 826/2023.
Ayala Hernández Margarita. Sucesorio Familiar 1 Acdo. Núm. Exp. 956/2020.
Barojas Sarmiento Rossana vs. Raúl Martínez Torcida. Especial Familiar 1 Acdo. Núm. Exp. 1594/2019.
Benítez Castañeda Miguel Pedro vs. Miranda Palomares Alejandra. Controversias del Orden Familiar 1 Acdo. Núm. Exp. 1900/2022.
Bernal Hernández Edgar vs. Zavala Contreras Dulce Primavera. Controversias del Orden Familiar 1 Acdo. Núm. Exp. 2098/2022.
Butron González Isidra vs. Dorantes Cruz Juan Manuel. Controversias del Orden Familiar 1 Acdo. Núm. Exp. 1446/2023.
Cantarell Montes Johana vs. Osornio López Ángel. Controversias del Orden Familiar 2 Acdos. Núm. Exp. 1908/2023.
Carrasco Palafox Edmundo Alejandro vs. Gómez García Jésica Noemí. Controversias del Orden Familiar 2 Acdos. Núm. Exp. 1142/2023.
Carreño Ruíz Jéssica vs. Dueñas Delgado Carlos Alberto. Sucesorio Familiar 1 Acdo. Núm. Exp. 616/2023.
Carrillo Elizalde Beatriz vs. Omar Florencio Morán Barroso. Ord. Civil Familiar 1 Acdo. en Incidente. Núm. Exp. 1244/2010 Inc. de Aumento de Pensión Alimenticia, Cump. Al Conv.
Carrillo Elizalde Beatriz vs. Omar Florencio Morán Barroso. Ord. Civil Familiar 1 Acdo. en Incidente. Núm. Exp. 1244/2010 Inc. de Incumplimiento de Conv. Violencia Familiar.
Chávez López Guadalupe vs. Joel González Cabral. Alim. 1 Acdo. Núm. Exp. 1934/2009.
Chávez Torres Karina Ivonne vs. Mozalvo Hernández David. Controversias del Orden Familiar 1 Acdo. Núm. Exp. 1368/2022.
Cruz González Cárdenas Rebeca vs. Adelfo Enrique Acosta Gio. Div. Incausado 1 Acdo. Núm. Exp. 484/2011.
Cruz Mosqueda Claudia vs. Ignacio Licóna López. Cont. Ord. Fam. 1 Acdo. Núm. Exp. 202/2004.
Delgado Barranco Rita. Sucesorio Familiar 1 Acdo. Núm. Exp. 908/2020.
Delgado Rodríguez Anette Guadalupe vs. Ortiz López Oliver. Controversias del Orden Familiar 4 Acdos. Núm. Exp. 2132/2018.
Díaz Ángeles Berenice vs. Hernández Guadalupe Ricardo Daniel. Controversias del Orden Familiar 1 Acdo. Núm. Exp. 346/2019.
Díaz Argumedo Armando su Sucesión. Sucesorio Familiar P. S. 1 Acdo. en Otros. Núm. Exp. 976/2021 Secc. Cuarta.
Domínguez López Joaquín vs. Domínguez Ascencio Yeidi Mariana. Exh. Familiar Exhorto. 1 Acdo. en Exhorto. Núm. Exp. 310/2024.
Fernández González Juan Manuel su Sucesión. Sucesorio Familiar 1 Acdo. Núm. Exp. 1916/2022.
Fernández Malváez Carla Francisca vs. Maldonado Ortega Mauricio. Controversias del Orden Familiar 1 Acdo. Núm. Exp. 1188/2023.
Fernández Mendoza Julia. Sucesorio Familiar 1 Acdo. Núm. Exp. 1538/2019 Secc. II.
Flores Hernández Christopher Leroy vs. Arenas González Claudia Beatriz. Especial Familiar 1 Acdo. Núm. Exp. 244/2024.
Flores Leyva Jéssica vs. Pereda Ojeda Diego. Controversias del Orden Familiar 1 Acdo. Núm. Exp. 6/2018.
Fonseca Bautista María Sandra vs. Solís Matías Héctor. Especial Familiar 1 Acdo. Núm. Exp. 764/2022.
Galán Hernández Nadia Antonia vs. Óscar Héctor Silva Velazco. Ord. Civil Familiar 1 Acdo. Núm. Exp. 1328/1999.
Gallardo Ochoa Ernesto vs. Flores Verónica Gutiérrez. Especial Familiar 1 Acdo. Núm. Exp. 4/2021.
García Aguirre Jorge Jovanny vs. Cintora Martínez Cinthya. Especial Familiar 1 Acdo. Núm. Exp. 480/2023.
García Flores Kate Danaee vs. Galicia Cruz Pedro. Controversias del Orden Familiar 1 Acdo. Núm. Exp. 294/2023.
García Hernández Carlos Fernando. Juris. Voluntaria Familiar 1 Acdo. Núm. Exp. 1322/2022.
García Hurtebise Fidel Romualdo su Sucesión. Sucesorio Familiar 1 Acdo. Núm. Exp. 968/2022.
García Ortega Guillermina su Sucesión. Sucesorio Familiar 1 Acdo. Núm. Exp. 2032/2023.
García Robles Esther vs. García Ezequiel. Especial Familiar 1 Acdo. Núm. Exp. 440/1997.
García Xolalpa Enrique vs. Alvarado Galicia Elidet Zelene. Especial Familiar P. S. 1 Acdo. Núm. Exp. 2022/2023.
Gómez Martínez Aiko Denisse vs. Román Covarrubias Lennin Iván. Controversias del Orden Familiar 1 Acdo. Núm. Exp. 1122/2022.
González Arias Agustín vs. Avendaño Mejía María del Carmen. Controversias del Orden Familiar 1 Acdo. Núm. Exp. 260/2022.
González González Luis Alfredo vs. Rea Velasco Gabriela Korey. Especial Familiar 1 Acdo. Núm. Exp. 670/2023.
González Mendoza Ernesto. Sucesorio Familiar 1 Acdo. en Incidente. Núm. Exp. 662/2022 Inc. de Inconformidad y Oposición Al Inventario y Avaluó.
González Mendoza Ernesto. Sucesorio Familiar 1 Acdo. en Incidente. Núm. Exp. 662/2022 Remosión de Albacea.
González Mendoza Ernesto. Sucesorio Familiar 1 Acdo. en Otros. Núm. Exp. 662/2022 Secc. II.
González Migueles Melisa vs. Calvo López Israel. Controversias del Orden Familiar 1 Acdo. Núm. Exp. 986/2022.
González Reséndiz Silvia vs. David Armando Hernández Durán. Ejecc. de Garantías Otorgadas Mediante Prenda Sin Transmisión de Pos. y Fideicomiso de Garantía (Procedimiento Judicial) Paz Mercantil 1 Acdo. Núm. Exp. 180/2012.
González Tepach Zayra Viviana vs. Cisneros Aldana Adrián. Controversias del Orden Familiar 1 Acdo. Núm. Exp. 244/2023.

SOLO CONSULTA
SOLO CONSULTA
SOLO CONSULTA

Guarneros Pineda Rigel Antonio vs. Aguilar García Camelia. Especial Familiar 1 Acdo. Núm. Exp. 1396/2023.
Guemez García César vs. Villegas Romo María del Consuelo. Especial Familiar 1 Acdo. Núm. Exp. 1404/2023.
Gutiérrez González José Alejandro su Sucesión. Sucesorio Familiar 1 Acdo. Núm. Exp. 300/2024.
Gutiérrez Villa Lyvier Samantha vs. Godínez Ruíz Rodrigo. Especial Familiar 1 Acdo. Núm. Exp. 220/2024.
Guzmán Ramírez Pablo Ubaldo vs. Octaviano González Loreliz. Especial Familiar 1 Acdo. Núm. Exp. 1452/2022.
Guzmán Rodríguez María Refugio vs. Castro Santiago Adolfo. Ord. Civil Familiar 1 Acdo. en Expedientillo. Núm. Exp. 1228/1999 Expdllo.
Hernández Batalla Concepción vs. Ramírez Hernández Venancio Trinidad. Controversias del Orden Familiar 1 Acdo. Núm. Exp. 2030/2023.
Hernández Chavarría Félix su Sucesión. Sucesorio Familiar 1 Acdo. Núm. Exp. 1948/2023.
Hernández García Miguel su Sucesión. Sucesorio Familiar 1 Acdo. Núm. Exp. 126/2024.
Hernández Rodríguez Genaro su Sucesión. Sucesorio Familiar 2 Acdos. Núm. Exp. 1496/2023.
Hernández Serrano Clara su Sucesión. Sucesorio Familiar 1 Acdo. Núm. Exp. 880/2023.
Huerta García Blanca Estela vs. Ponce Martínez Guillermo Adrián. Controversias del Orden Familiar 1 Acdo. Núm. Exp. 1012/2022.
Jiménez Delgado Guadalupe Yareli vs. López Jiménez Fernando. Controversias del Orden Familiar 1 Acdo. Núm. Exp. 744/2021.
Jiménez Legorreta María Guadalupe vs. Plaza Guerrero Ricardo. Especial Familiar 1 Acdo. Núm. Exp. 2258/2023.
Londaiz Hernanzdez Celia. Sucesorio Familiar 1 Acdo. Núm. Exp. 1586/2015.
López Hernández Rossyo y Hernández Rosa María Virginia. Sucesorio Familiar 1 Acdo. Núm. Exp. 2186/2023.
López Montes de Oca Alejandra vs. Franco Hernández Sergio Alberto. Controversias del Orden Familiar Expedientillo. 2 Acdos. Núm. Exp. 2132/2022.
López Ramón Gabriela vs. Tolentino Suárez Eduardo Giovanni. Controversias del Orden Familiar 1 Acdo. Núm. Exp. 172/2024.
Macuil Zacatelco Joel su Sucesión. Sucesorio Familiar 2 Acdos. Núm. Exp. 1298/2023.
Maldonado Martínez Dapne Karina vs. Rivera Barranco Geovanni Christian. Controversias del Orden Familiar 1 Acdo. Núm. Exp. 246/2024.
Martínez Martínez Susana vs. González Sánchez Eduardo. Juic. Especial de Pérd. de la Patria Potest. Familiar 1 Acdo. en Expedientillo. Núm. Exp. 1062/2009.
Mejía de la Torre Estela su Sucesión. Sucesorio Familiar 1 Acdo. Núm. Exp. 268/2024.
Mendoza Christian Michel Oceguera. Controversias del Orden Familiar 1 Acdo. en Incidente. Núm. Exp. 1684/2010 Reduc. de Pensión.
Mendoza Niño Karina vs. Ángeles de la Torre Edmundo Manuel. Especial Familiar 3 Acdos. Núm. Exp. 2234/2023.
Molina Texocotitla Xóchitl vs. Ramírez Ramírez Gustavo. Controversias del Orden Familiar 1 Acdo. Núm. Exp. 462/2023.
Moreno Hernández Elizabeth y Hernández Ma. Antonia y/o Hernández Guzmán Antonia y/o Hernández Antonia y/o Antonia Hernández Piña. Sucesorio Familiar 1 Acdo. Núm. Exp. 308/2024.
Ocampo Monsalvo Lucila Margarita vs. Enrique Ocampo Martínez. Controversias del Orden Familiar 1 Acdo. Núm. Exp. 938/2016.
Olmos Barzalobre María Sarai vs. Óscar Membrillo Hernández. Controversias del Orden Familiar 1 Acdo. Núm. Exp. 756/2020.
Olvera Medina Irma. Sucesorio Familiar 1 Acdo. en Otros. Núm. Exp. 918/2021 Secc. III.
Ordóñez Piñon Carla Romina vs. Torres Ramírez Luis Alberto. Controversias del Orden Familiar 1 Acdo. Núm. Exp. 1854/2022.
Orrantia Cantú Ricardo Alberto vs. Calderón Zapata Deysi Yulied. Especial Familiar 1 Acdo. en Incidente. Núm. Exp. 1502/2022 Inc. de Régimen de Visitas y Convivencias Tomo II.
Pacheco Hernández Diana Elvira vs. Samuel Roberto Sánchez Lazard. Ord. Civil Familiar 2 Acdos. en Incidente. Núm. Exp. 562/2020 Inc. Innominado.
Parra Mojica Gabriel. Interd. 1 Acdo. Núm. Exp. 816/2010.
Perdomo Zúñiga Alfredo vs. Gutiérrez Faguaga Alma Leticia. Especial Familiar 1 Acdo. Núm. Exp. 1822/2023.
Peredo Juárez Leticia Concepción. Sucesorio Familiar 1 Acdo. Núm. Exp. 918/2019.
Pérez Rosas Karina vs. Sanvicente Castillo César Raúl. Controversias del Orden Familiar Expedientillo. 1 Acdo. en Expedientillo. Núm. Exp. 612/2023 Expdllo.
Pérez Trejo Yadir vs. Tanja Tabita Isolde Inés Sagredo Kemmer. Controversias del Orden Familiar 1 Acdo. Núm. Exp. 610/2021.
Ponce Arias Evangelina vs. Méndez Hidalgo Simitrio. Especial Familiar 1 Acdo. Núm. Exp. 1012/2023.
Quiroz Castellanos Jair Edihno. Controversias del Orden Familiar 1 Acdo. en Incidente. Núm. Exp. 1348/2012 Cump. Guarda y Custodia.
Ramírez Morales Nora Lilia vs. Martínez Sandoval Israel. Controversias del Orden Familiar 1 Acdo. Núm. Exp. 1748/2023.
Resendis Ibel Ma. de Los Ángeles vs. Molina Gallegos Juan Felipe Daniel. Especial Familiar 1 Acdo. Núm. Exp. 304/2024.
Reyes Cuevas Jéssica vs. Ariza Hernández Fernando. Especial Familiar 2 Acdos. Núm. Exp. 1988/2023.
Rivera Jiménez Llaneth vs. Carrillo Osnaya Rubén Darío. Controversias del Orden Familiar 1 Acdo. Núm. Exp. 1222/2023.
Rivera Manzano Carmen Leticia vs. Ruíz Rosales David Jonathan. Controversias del Orden Familiar 2 Acdos. Núm. Exp. 484/2020.
Rodríguez Maldonado Saúl su Sucesión. Sucesorio Familiar 1 Acdo. Núm. Exp. 914/2023.
Rodríguez Reyes José Alfredo su Sucesión. Sucesorio Familiar 1 Acdo. en Otros. Núm. Exp. 2076/2021 Secc. IV.
Rosas Zamudio Leoncio. Sucesorio Familiar 1 Acdo. Núm. Exp. 1200/2007 Bis. 1.
Ruíz Rocha Isaac Jorge su Sucesión y Carrillo Saldívar Ana María. Sucesorio Familiar 1 Acdo. Núm. Exp. 2000/2023.
Santa Cruz Armendáriz Gabriela vs. Óscar Domínguez Rodríguez. Controversias del Orden Familiar 1 Acdo. Núm. Exp. 2342/2011.
Segura Lemus María del Socorro vs. Lara Valdez José Antonio. Alim. 1 Acdo. Núm. Exp. 1518/2010.
Serrano Gutiérrez Ricardo. Sucesorio Familiar 1 Acdo. Núm. Exp. 1024/2018.
Serret Hernández Norma Patricia vs. Caballero Tovar Mauro Vicente. Especial Familiar 2 Acdos. Núm. Exp. 1398/2023.
Solís Morales Cristina vs. Armando Rocha Luna. Controversias del Orden Familiar 1 Acdo. Núm. Exp. 1724/2019.
Soto García Simón. Sucesorio Familiar 1 Acdo. en Expedientillo. Núm. Exp. 518/2002 Bis. 2.
Trejo González Irma Griselda. Juris. Voluntaria Familiar 2 Acdos. Núm. Exp. 1378/2023.
Valdivia Ochoa Laura vs. Ortiz Cajero Antonio. Controversias del Orden Familiar 1 Acdo. Núm. Exp. 884/2023.
Vasques Segura Isidra Hilda vs. Serrano Gutiérrez Ricardo. Sucesorio Familiar 1 Acdo. Núm. Exp. 1987/2021.
Vélez García Jesús. Int. 1 Acdo. Núm. Exp. 1372/1998.
Zamora Guerrero Magdalena vs. Palacios Rodríguez Juan Carlos. Especial Familiar 1 Acdo. Núm. Exp. 2090/2023.
De León Castañeda Lucio su Sucesión. Sucesorio Familiar 2 Acdos. Núm. Exp. 860/2023.
De la Barrera Balbuena Edith Montserrat vs. Morán Monroy Enrique. Controversias del Orden Familiar 1 Acdo. Núm. Exp. 1610/2023.
De la Fuente de Ávila Arturo su Sucesión. Sucesorio Familiar 1 Acdo. Núm. Exp. 1526/2022.
De la Torre Rábago Laura Rocío vs. Jorge Alberto Pérez Colín. Especial Familiar 1 Acdo. Núm. Exp. 394/2021.

NO PUBLICADOS

Garcin Salcedo Paola vs. Arroyo Jiménez Rodrigo. Controversias del Orden Familiar Exhorto. 1 Acdo. en Exhorto. Núm. Exp. 286/2024.

AUDIENCIA

Lope Cuéllar Richard. Aud. en el Inc. de Oposición Al Proyecto de Partición y Adjudicación, Ps. Sucesorio Familiar. 1 Audiencia. Núm. Exp. 1078/2020.
Pérez Peña Karla Emilya vs. Alan Omar Romero Niño. Platica Con Menor Controversias del Orden Familiar 1 Audiencia. Núm. Exp. 1012/2020.
Rocha Hernández Martha Carolina vs. Alcántara Vda. de Hernández Jovita su Sucesión. Ord. Civil Familiar. 1 Audiencia. Núm. Exp. 1878/2022.
Soto Flores Dalila vs. Mendoza Soto Jéssica Lesly. Controversias del Orden Familiar 1 Audiencia. Núm. Exp. 2088/2023.

SENTENCIAS DEFINITIVAS DEL 22 DE FEBRERO DEL 2024 NO PUBLICADOS

SOLO CONSULTA
SOLO CONSULTA
SOLO CONSULTA

Jiménez Hernández Tania Larissa vs. Sánchez Terán Juan. Especial Familiar Sent. Def. 1 Núm. Exp. 1646/2022

LA SECRETARIA DE ACUERDOS
LIC. MARISOL ORTIZ RODRÍGUEZ

CUADRAGÉSIMO PRIMERO DE LO FAMILIAR

SECRETARÍA "A"
ACUERDOS DEL 22 DE FEBRERO DEL 2024

Alcázar Medina Patricia Socorro vs. Domínguez Chargoy Óscar Francisco. Controversias del Orden Familiar 2 Acdos. Núm. Exp. 2127/2023.
Alonso Rodríguez Ana María vs. Fuentes Mendoza Luis Ángel. Controversias del Orden Familiar 1 Acdo. Núm. Exp. 85/2024.
Ayala Jiménez Victoria su Sucesión. Sucesorio Familiar 1 Acdo. Núm. Exp. 145/2019.
Baizaval Vela Berenice vs. Estrada Zarco Jubal Jared. Controversias del Orden Familiar 1 Acdo. Núm. Exp. 503/2023.
Barrera Hernández Ángel vs. Villanueva Barrera Josefina. Especial Familiar 2 Acdos. Núm. Exp. 153/2024.
Carbajal Pérez Gabriela Paulette vs. Solís Máximo Antonio Joseph. Controversias del Orden Familiar 1 Acdo. Núm. Exp. 1309/2023.
Castañeda Óscar Xavier su Sucesión. Sucesorio Familiar 1 Acdo. Núm. Exp. 2223/2023.
Celis Flores María Guadalupe vs. Zaragoza González Alejandro Antonio. Especial Familiar 1 Acdo. Núm. Exp. 307/2024.
Chávez Contreras Abraham Moisés su Sucesión. Sucesorio Familiar 1 Acdo. Núm. Exp. 159/2023.
Cornejo Lara María Lorena vs. López Chávez Hugo. Controversias del Orden Familiar 3 Acdos. Núm. Exp. 1151/2020 Tomo II.
Domínguez Mejía María Elena vs. Ernesto Almaraz Llanos. Especial Familiar 1 Acdo. Núm. Exp. 391/2014.
Espino Pagaza Humberto Jorge Cristian su Suc. Sucesorio Familiar 1 Acdo. en Cuadernillo. Núm. Exp. 1511/2019 Cuarta Sección.
Espino Peña Alejandro vs. Lessli Jacquelin Esquivel Sánchez. Especial Familiar 2 Acdos. en Incidente. Núm. Exp. 1441/2017 Inc. de Camb. de Guarda y Custo.
Estrada Castrejón Kátia vs. Omar Hernández Torres. Especial Familiar 1 Acdo. en Incidente. Núm. Exp. 169/2018 Inc. de Cump. de Convenio.
Gabino Landero Esmeralda vs. Gabino Luna Maximino y Landero Parra Batilde. Controversias del Orden Familiar 1 Acdo. Núm. Exp. 2269/2023.
Galindo Valencia José vs. Avelino Justo Claudia. Especial Familiar 1 Acdo. Núm. Exp. 329/2023.
García Lariz Zuriam vs. Siguenza Suárez Víctor Alejandro. Controversias del Orden Familiar 1 Acdo. Núm. Exp. 2055/2022.
Garibay Orozco Aurora. Especial Familiar 2 Acdos. en Amparo. Núm. Exp. 741/2023 Amparo 1242/2023.
Gómez Rodríguez Rafael su Sucesión. Sucesorio Familiar 1 Acdo. Núm. Exp. 1469/2022.
González Margarita. Juris. Voluntaria Familiar 1 Acdo. Núm. Exp. 297/2024.
González Martínez Miguel Ángel su Sucesión. Exh. Familiar Exhorto. 1 Acdo. en Exhorto. Núm. Exp. 317/2024.
Gutiérrez Andaya Raciel vs. Gutiérrez Juárez Esther. Especial Familiar 1 Acdo. Núm. Exp. 2095/2023.
Gutiérrez Camarillo Luis Vidal vs. Fabiola Esperanza Arzate Gachuz. Especial Familiar 1 Acdo. en Incidente. Núm. Exp. 1531/2015 Inc. de Cancel. de Pensión Alimenticia.
Hernández García María Dolores y Cortés Hernández Diana y Cortés Hernández Gabriel vs. Cortés Hernández Miguel Ángel y Barrios Rodríguez Emma y Cortés Delgado Aarón Iván. Controversias del Orden Familiar 1 Acdo. Núm. Exp. 1463/2022 Tomo II.
Hernández Garduño Leonor su Sucesión. Sucesorio Familiar 1 Acdo. Núm. Exp. 2045/2021.
Hernández Hurtado Giovanna del Rocío vs. Hernández Torres Edgar Guadalupe. Controversias del Orden Familiar 1 Acdo. Núm. Exp. 83/2024.
Hernández Ramírez Ana Laura vs. Pineda Herna´Ndez José Antonio. Controversias del Orden Familiar 1 Acdo. Núm. Exp. 629/2022.
Herrera Duarte Leonel su Sucesión. Sucesorio Familiar 1 Acdo. en Expedientillo. Núm. Exp. 405/2023.
Hess Andreas Theodor vs. Ortiz González Blanca Luisa. Especial Familiar 1 Acdo. Núm. Exp. 141/2024.
Jácome Hurtado Sergio Manuel su Sucesión. Sucesorio Familiar 1 Acdo. Núm. Exp. 303/2024.
Jaimes Ronquillo Paulina María vs. Juan Eli Greer Sequera. Especial Familiar 1 Acdo. en Incidente. Núm. Exp. 1839/2011 Inc. de Guarda y Custodia y Alimentos y Régimen de Vistias y Convivencias Tomo II.
Jiménez López Guadalupe su Sucesión. Sucesorio Familiar 1 Acdo. Núm. Exp. 1871/2022.
León Gómez Gerardo su Sucesión. Sucesorio Familiar 1 Acdo. en Cuadernillo. Núm. Exp. 2087/2022 Secc. Segunda.
López Sánchez Diana vs. Rosas Acevedo Miguel Ángel. Exh. Familiar Exhorto. 1 Acdo. en Exhorto. Núm. Exp. 315/2024.
Márquez Ramírez Mizraim vs. Maya Escamilla Jorge Armando. Controversias del Orden Familiar 2 Acdos. Núm. Exp. 1589/2023.
Martínez Meneses Miguel Ángel su Sucesión. Sucesorio Familiar 1 Acdo. en Expedientillo. Núm. Exp. 1199/2015.
Martínez Soto Alexa Michelle vs. Ortiz Vega Jonathan. Especial Familiar 1 Acdo. en Incidente. Núm. Exp. 1611/2022 Inc. de Pensión Alimenticia Def. y Adeudadas.
Martínez Tolentino Jonathan Alexis vs. Martínez Meléndez Lirra. Especial Familiar 1 Acdo. en Amparo. Núm. Exp. 157/2022 Amparo 1479/2023.
Martínez Torres Ángel vs. Garduño Elizalde Ana Karen. Especial Familiar 1 Acdo. Núm. Exp. 1899/2021.
Martínez Villegas Lidia vs. Pedro Luis Reyes Arias. Cont. Ord. Fam. 1 Acdo. Núm. Exp. 1853/2008.
Mejía Santos Liliana vs. Jacobo Cedano Juan Carlos. Controversias del Orden Familiar 2 Acdos. en Incidente. Núm. Exp. 953/2023 Inc. de Pensión Alimenticia, Guarda y Custodia y Régimen de Visitas.
Méndez Huerta Franco. Juris. Voluntaria Familiar 1 Acdo. Núm. Exp. 175/2014.
Nava Arrieta Jéssica vs. Morales Flores Hilario. Controversias del Orden Familiar 1 Acdo. Núm. Exp. 2199/2023.
Ocampo Bretón Juan Carlos su Sucesión. Sucesorio Familiar 1 Acdo. Núm. Exp. 361/2023.
Ortega Rodríguez Nancy Cristal vs. Jiménez Cortés José Pablo. Especial Familiar 1 Acdo. Núm. Exp. 1305/2023.
Ortiz de la Torre Luis su Sucesión. Sucesorio Familiar 1 Acdo. Núm. Exp. 2123/2023.
Portillo Enríquez Jéssica Michelle. Juris. Voluntaria Familiar 1 Acdo. Núm. Exp. 1923/2019.
Ramírez Márquez Juan Gerardo vs. García Gómez Brenda Giselle. Controversias del Orden Familiar 1 Acdo. Núm. Exp. 1411/2023.
Ramírez Popoca José vs. Contreras González Blanca Yamilett. Controversias del Orden Familiar 1 Acdo. Núm. Exp. 2079/2022.
Ricardi Rodríguez Susana. Juris. Voluntaria Familiar 1 Acdo. en Incidente. Núm. Exp. 259/2022 Inc. de Objeción de Rendición de Cuentas.
Ricardi Rodríguez Susana. Juris. Voluntaria Familiar 3 Acdos. en Incidente. Núm. Exp. 259/2022 Inc. de Remoción de Tutor.
Ricardi Rodríguez Susana. Juris. Voluntaria Familiar 2 Acdos. Núm. Exp. 259/2022 Tomo II.
Ríos Díaz Germán su Sucesión. Sucesorio Familiar 1 Acdo. Núm. Exp. 43/2024.
Rivas Leyva Marco Tulio David vs. Michelle Guadalupe. Controversias del Orden Familiar 1 Acdo. Núm. Exp. 2203/2023.
Rivera Solís Refugio su Sucesión. Sucesorio Familiar 1 Acdo. Núm. Exp. 1353/2022.
Romero Ibáñez María Alejandra vs. Soberanes Fierro Jesús. Controversias del Orden Familiar 1 Acdo. Núm. Exp. 449/2021.
Salgado Agueros Elena Montserrat vs. Zaragoza Rincón Martín. Controversias del Orden Familiar 1 Acdo. Núm. Exp. 1619/2023.
Sánchez Candia Alejandra Guadalupe vs. Mondragón Gómez Iván David. Controversias del Orden Familiar 1 Acdo. Núm. Exp. 151/2024.
Sánchez Lima Refugio su Suc. Sucesorio Familiar 1 Acdo. Núm. Exp. 1533/2018.
Tapia Bárcenas Alejandro vs. Vázquez Juárez Michelle Guadalupe. Especial Familiar 2 Acdos. Núm. Exp. 195/2024.
Tejada Hernández Jorge Arturo vs. Díaz Moya Cinthya Arlette. Controversias del Orden Familiar 1 Acdo. Núm. Exp. 421/2023.
Toledo Castañeda Heriberto su Sucesión. Sucesorio Familiar 1 Acdo. Núm. Exp. 2081/2023.
Torres Quiroz Francisco Rafael. Juris. Vol. 1 Acdo. Núm. Exp. 489/2010.
Torres Sánchez Gabriela Noemí vs. Jason Huerta García. Controversias del Orden Familiar 1 Acdo. Núm. Exp. 601/2007 Expediente.

SOLO CONSULTA
SOLO CONSULTA
SOLO CONSULTA

Vázquez Sánchez Alfredo vs. Hernández Arroyo Eva María. Exh. Familiar Exhorto. 1 Acdo. en Exhorto. Núm. Exp. 309/2024.
Vázquez Yáñez Genarosu Sucesión. Exh. Familiar Exhorto. 1 Acdo. en Exhorto. Núm. Exp. 313/2024.
Venegas Morales Esperanza su Sucesión. Sucesorio Familiar 2 Acdos. Núm. Exp. 719/2020.
Villalpando Vilchis Angelina su Sucesión. Sucesorio Familiar 1 Acdo. en Incidente. Núm. Exp. 753/2022 Inc. de Oposición Al Inventario.
De Jerónimo Martínez Nancy. Sucesorio Familiar 1 Acdo. Núm. Exp. 289/2024.
De la Vega Castro Susana. Sucesorio Familiar 1 Acdo. Núm. Exp. 91/2021.
NO PUBLICADOS
Bautista San Juan Marisela vs. Carrasco Mejía Josué. Controversias del Orden Familiar mal Publ. del 21 de Febrero. 2 Acdos. en Incidente. Núm. Exp. 703/2023 Inc. de Tachas de Testigo.
Servín Domiguez Carlos su Sucesión. Sucesorio Familiar No Pub de 21. 1 Acdo. Núm. Exp. 479/2023.
AUDIENCIA
Martínez Romero Armando. Sucesorio Familiar. 1 Acdo. en Cuadernillo. Núm. Exp. 1171/2017 Secc. Cuarta (2).
Pérez González Emily Polet vs. Corona Cayetano Eduardo Neri. Controversias del Orden Familiar 1 Audiencia. Núm. Exp. 1393/2023.
Reyes Romero Kathia vs. Loza Ramírez Juan Carlos. Aud. Controversias del Orden Familiar 1 Audiencia. Núm. Exp. 909/2023.
Rodríguez Pérez José Noé vs. Martínez Palomino Ericka. Controversias del Orden Familiar 1 Audiencia. Núm. Exp. 961/2023.
NO PUBLICADOS
Bautista San Juan Marisela vs. Carrasco Mejía Josué. mal Publ. del 21 de Febrero Controversias del Orden Familiar 1 Acdo. en Incidente. Núm. Exp. 703/2023 Inc. de Tachas de Testigo.

LA SECRETARIA DE ACUERDOS
LIC. SOCORRO DEL MONTE DÍAZ

SECRETARÍA "B"
ACUERDOS DEL 22 DE FEBRERO DEL 2024

Aguilar Hernández Ayrton Rodrigo vs. Rodríguez Márquez Dianayeli. Controversias del Orden Familiar 1 Acdo. Núm. Exp. 1778/2023.
Aldama Hernández Jesús su Sucesión. Sucesorio Familiar 1 Acdo. Núm. Exp. 10/2023.
Aparicio Moreno Teófila vs. García Aparicio María Cristina. Controversias del Orden Familiar 1 Acdo. Núm. Exp. 1634/2023.
Arellano Contreras Procopio su Sucesión. Sucesorio Familiar 1 Acdo. Núm. Exp. 1398/2022.
Arellano Martínez Marco Antonio vs. Rivas Gómez Danahe Elideth. Controversias del Orden Familiar 1 Acdo. en Incidente. Núm. Exp. 1692/2021 Inc. de Modificación de Convenio.
Arias Ramírez Susana y Orozco González Fabián vs. Vega Bastida Eder. Controversias del Orden Familiar 2 Acdos. Núm. Exp. 1836/2023.
Arrañaga Pichardo Elizabeth vs. Antonio de Jesús Gordillo Ozuna. Especial Familiar 1 Acdo. en Otros. Núm. Exp. 206/2018 Inc. de Compensación Tomo II.
Becerril Quintana Francisco Javier vs. Romero Balanzario Claudia Verónica. Especial Familiar 1 Acdo. en Incidente. Núm. Exp. 1388/2022 Inc. de Cambio de Guardia y Custodia.
Bravo Domínguez Héctor Vicente vs. Vargas Lira María Elena. Exh. Familiar Exhorto. 1 Acdo. en Exhorto. Núm. Exp. 242/2024.
Bueno Ordóñez Brenda Mariana. Especial Familiar 1 Acdo. en Incidente. Núm. Exp. 1832/2018 Inc. de Incumplimiento de Convn. de Fecha 13 de Mayode 2019.
Caballero Velázquez Gloria Itzel vs. López López Alan Axel. Controversias del Orden Familiar 4 Acdos. en Incidente. Núm. Exp. 66/2022 Inc. de Reduc. de Pensión Alimentica.
Cano Fuentes Hilario su Sucesión. Sucesorio Familiar 1 Acdo. Núm. Exp. 1936/2021.
Castro Gil Refugio Aureliano su Sucesión. Sucesorio Familiar 1 Acdo. Núm. Exp. 1842/2023.
Cedillo Amaya Luis Enrique vs. González González Mixtli Daniela. Controversias del Orden Familiar 1 Acdo. Núm. Exp. 1118/2021.
Cervantes Ramírez Julio Fernando su Sucesión. Sucesorio Familiar 1 Acdo. en Amparo. Núm. Exp. 250/2023 Amparo 111/2022.
Contreras López Augruicela. Controversias del Orden Familiar 1 Acdo. Núm. Exp. 250/2024.
Coronel Rojas Ana Pamela vs. Villanueva Serna Enrique. Controversias del Orden Familiar 3 Acdos. Núm. Exp. 696/2019.
Cruz Bonilla Juan Armando vs. Avendaño Desgarennes Polet Soledad. Controversias del Orden Familiar 1 Acdo. Núm. Exp. 1760/2023.
Cruz Saviñon Jessenia vs. Muñoz Vázquez Jeovany. Especial Familiar 1 Acdo. Núm. Exp. 1962/2023.
Cruz Soledad Edith vs. Marcos Daniel González Calderón. Especial Familiar 1 Acdo. Núm. Exp. 1134/2016.
Díaz Arceo Raúl Sergio vs. Cruz Prieto Jiménez Mónica Jacqueline. Controversias del Orden Familiar 1 Acdo. en Incidente. Núm. Exp. 458/2021 Inc. de Reduc. de Pensión Alimenticia.
Durán Silva Carlos su Sucesión. Sucesorio Familiar 1 Acdo. Núm. Exp. 592/2022.
Espinosa Guzmán Gertrudis vs. Solórzano Zinser Alejandro. Controversias del Orden Familiar 1 Acdo. Núm. Exp. 102/2021.
Eudave Sánchez María Estrella vs. Vicente de Paul Melo González. Controversias del Orden Familiar 1 Acdo. en Incidente. Núm. Exp. 1992/2009 Incidente.
Ferrer López Clara María vs. Rivas Trujillo Salvador. Controversias del Orden Familiar 1 Acdo. Núm. Exp. 64/2024.
Franco Morales Yazmín vs. Juan Carlos Cruz Medina. Controversias del Orden Familiar 1 Acdo. Núm. Exp. 1498/2012.
Fuentes Martínez Eduardo su Sucesión. Sucesorio Familiar 1 Acdo. Núm. Exp. 1166/2023.
Garay Maldonado David su Suc. Sucesorio Familiar 1 Acdo. en Incidente. Núm. Exp. 688/2020.
Garcés Rosales Mariel vs. Navarro Melgarejo Octavio. Controversias del Orden Familiar 1 Acdo. Núm. Exp. 526/2023.
García Cuéllar Félix vs. Rosales Rodríguez Silvia. Especial Familiar 1 Acdo. Núm. Exp. 280/2024.
Garduno Olivas Paola Loreta vs. Iturbe Hernández Pablo Dasaef. Especial Familiar 1 Acdo. Núm. Exp. 394/2023.
Godínez García Adriana vs. Mota Nava Pedro. Especial Familiar 1 Acdo. Núm. Exp. 2056/2023.
González Bustos Mónica vs. Espinoza Barriga Leonardo Javier. Especial Familiar 1 Acdo. Núm. Exp. 1226/2023.
González García Juana vs. Rogelio Bedolla Mariano. Controversias del Orden Familiar 1 Acdo. Núm. Exp. 620/2017.
González García Teresita de Jesús vs. Rodolfo Páez Rodríguez. Alim. Comparec. 1 Acdo. Núm. Exp. 1688/2011.
González López Petra su Sucesión. Sucesorio Familiar 1 Acdo. Núm. Exp. 778/2023.
González Sandoval Eduardo. Juris. Voluntaria Familiar 1 Acdo. Núm. Exp. 1776/2023.
Granados Esquivel Dulce Alejandrina de Jesús vs. Martínez Ramírez Mario Iván. Especial Familiar 1 Acdo. Núm. Exp. 1796/2023.
Guevara Vázquez Olga María vs. Castrejón Estrada Manuel Ernesto. Controversias del Orden Familiar 1 Acdo. Núm. Exp. 1574/2023.
Gutiérrez Vázquez Ivonne vs. Merino Osorio Omar Jesús. Controversias del Orden Familiar 1 Acdo. en Amparo. Núm. Exp. 1532/2022 Amparo 1197/2023- I.
Ibáñez Fragoso Marcelo. Sucesorio Familiar 1 Acdo. Núm. Exp. 512/2020.
Jaen Serrano María Monserrat vs. González Villa Arturo. Especial Familiar 1 Acdo. en Incidente. Núm. Exp. 678/2011 Inc. de Incumplimiento de Convenio.
Jardón Pacheco Rodrigo su Sucesión. Sucesorio Familiar 1 Acdo. Núm. Exp. 300/2022.
Jiménez Reyes María Delfina su Sucesión. Sucesorio Familiar 1 Acdo. Núm. Exp. 208/2024.
Juárez Ocampo Gabriela Yunuen vs. Trejo Mendoza Israel. Controversias del Orden Familiar 1 Acdo. Núm. Exp. 276/2021.
Leal Martínez María del Carmen su Sucesión. Sucesorio Familiar 1 Acdo. Núm. Exp. 58/2023.
Madrigal Trigos María Fernanda. Juris. Voluntaria Familiar 1 Acdo. Núm. Exp. 1880/2015.
Maldonado Quintanar Karla Leticia vs. Albino Gerardo Méndez Pérez. Controversias del Orden Familiar 1 Acdo. Núm. Exp. 598/2017.
Mariana Hipólito Cruz vs. Armando Rodríguez Ugalde. Controversias del Orden Familiar 1 Acdo. Núm. Exp. 1728/2009.
Márquez López Trixy Monserrat vs. Rodríguez Ramírez Ángel Emanuel. Controversias del Orden Familiar 1 Acdo. Núm. Exp. 528/2023.
Martínez Benavides Gloria su Sucesión. Sucesorio Familiar 1 Acdo. Núm. Exp. 1140/2023.
Matute Brito Luisa Fernandasu Sucesión. Sucesorio Familiar 1 Acdo. Núm. Exp. 1716/2023.

SOLO CONSULTA
SOLO CONSULTA
SOLO CONSULTA

Maya Argueta Antonia su Sucesión. Sucesorio Familiar 1 Acdo. Núm. Exp. 1362/2021.
Medina Gascón Jaime Rogelio. Interd. 1 Acdo. Núm. Exp. 1808/2010.
Meza Aljama Miguel. Sucesorio Familiar 1 Acdo. Núm. Exp. 524/2018.
Miranda Sánchez Raúl Roque su Suc. Sucesorio Familiar 1 Acdo. Núm. Exp. 402/2021.
Montiel Garduño Cecilia vs. Suárez Ramos Óscar. Especial Familiar 1 Acdo. Núm. Exp. 106/2024.
Montiel Hernández Milburgo Héctor su Sucesión. Sucesorio Familiar 1 Acdo. Núm. Exp. 1356/2021.
Moreno Santaella Liliana vs. Jorge Barrientos Benítez. Div. Incausado 1 Acdo. Núm. Exp. 918/2011.
Muñoz López José de Jesús Alejandro. Sucesorio Familiar 1 Acdo. Núm. Exp. 1216/2017.
Núñez Rosales Raymundo su Sucesión. Sucesorio Familiar 1 Acdo. Núm. Exp. 2148/2023.
Olea Muñoz J Concepción su Sucesión. Sucesorio Familiar 1 Acdo. Núm. Exp. 282/2024.
Ortega Álvarez César vs. Hatzel Montes Bribiesca. Especial Familiar 1 Acdo. Núm. Exp. 518/2020.
Ortiz Miranda Nancy Edith. Juris. Voluntaria Familiar 1 Acdo. Núm. Exp. 644/2015.
Ortiz Morales Elizabeth vs. Campos Curiel Maximiliano. Controversias del Orden Familiar 3 Acdos. Núm. Exp. 1762/2023.
Ortiz Quino Lourdes vs. Amar Victoria Marcos. Especial Familiar 1 Acdo. Núm. Exp. 1654/2023.
Ortiz del Valle Sebastián su Sucesión. Sucesorio Familiar 1 Acdo. Núm. Exp. 34/2023.
Pacheco Castellanos Rita Lissette vs. Zárate Gómez José Antonio. Controversias del Orden Familiar 1 Acdo. Núm. Exp. 372/2021.
Pereda Estrada José Luis vs. Pineda García Anayeli. Controversias del Orden Familiar 1 Acdo. Núm. Exp. 164/2024.
Pérez Martínez María de Lourdes vs. Lecea García Miguel Ángel. Controversias del Orden Familiar 1 Acdo. Núm. Exp. 1294/2019.
Pérez Rodríguez Rocío Guadalupe vs. Requena González Edgar. Controversias del Orden Familiar 1 Acdo. Núm. Exp. 2164/2022.
Pérez de Nicolás Rodrigo Ricardo vs. Saucedo Boullosa Montserrat. Controversias del Orden Familiar 2 Acdos. en Amparo. Núm. Exp. 886/2023 Amparo 15/2024.
Rabelo Fuentes María Isabel. Sucesorio Familiar 1 Acdo. Núm. Exp. 1740/2023.
Rafael Esperanza Natalio Hipólito su Sucesión. Sucesorio Familiar 1 Acdo. Núm. Exp. 1872/2023.
Reyes Monge Guillermina. Juris. Voluntaria Familiar 1 Acdo. Núm. Exp. 1242/2023.
Ríos Vargas Silvia Jasmín vs. Chavero Flores Samuel. Controversias del Orden Familiar 1 Acdo. Núm. Exp. 1746/2023.
Rodríguez Elizalde José Fernando vs. Franco Quintanar Yuritzin Isabel. Especial Familiar 3 Acdos. en Incidente. Núm. Exp. 286/2023 Inc. de Las Consecuencias de Div. No Convenidas.
Rojas Ruíz Margarita su Sucesión. Sucesorio Familiar 1 Acdo. Núm. Exp. 66/2024.
Roldán García Beatriz vs. Alavez Hernández Antonio. Especial Familiar 1 Acdo. Núm. Exp. 58/2024.
Romano Rodríguez Mónica Llizeth vs. Vázquez Flores Rubén. Controversias del Orden Familiar 1 Acdo. Núm. Exp. 1890/2023.
Saavedra Castañeda Daniel su Sucesión. Sucesorio Familiar 1 Acdo. Núm. Exp. 1810/2023.
Saldaña Mondragón María Luisa su Sucesión. Sucesorio Familiar 1 Acdo. Núm. Exp. 399/2023.
Sánchez Blanco Vicente su Sucesión. Ejecc. de Garantías Otorgadas Mediante Prenda Sin Transmisión de Pos. y Fideicomiso de Garantía (Procedimiento Extrajudicial) Cuantía Menor Mercantil 1 Acdo. Núm. Exp. 732/2016.
Sánchez Génesis Rosalío su Sucesión. Sucesorio Familiar 1 Acdo. en Cuadernillo. Núm. Exp. 1182/2022 Sec Cuarta.
Sandoval Márquez Heidi Ana Luz vs. Moncada Téllez José Arturo. Especial Familiar 1 Acdo. Núm. Exp. 230/2024.
Silva Cisneros José Benjamín su Sucesión. Sucesorio Familiar 1 Acdo. Núm. Exp. 212/2024.
Téllez Parra Alma Dalia vs. García García Rodrigo Iván. Especial Familiar 1 Acdo. Núm. Exp. 798/2023.
Téllez Velázquez Tania Rocío vs. Téllez Bolaños Omar. Controversias del Orden Familiar 1 Acdo. Núm. Exp. 266/2019.
Torres Castro Paulino su Sucesión. Sucesorio Familiar 1 Acdo. Núm. Exp. 2042/2023.
Treviño Godínez Araceli su Sucesión. Sucesorio Familiar 1 Acdo. Núm. Exp. 2116/2023.
Valtierra Ibáñez Enrique. Juris. Voluntaria Familiar 1 Acdo. Núm. Exp. 500/2009.
Zaldívar su Sucesión María Magdalena. Sucesorio Familiar 1 Acdo. Núm. Exp. 1332/2021.
Zárate Gómez José Antonio vs. Pacheco Castellanos Rita Lissette. Controversias del Orden Familiar 2 Acdos. en Otros. Núm. Exp. 2184/2018 Tomo II.
Del Valle Lecona Felipa. Sucesorio Familiar 1 Acdo. Núm. Exp. 2058/2023.

NO PUBLICADOS

García Montiel Paola vs. Velazque Z Núñez Gerardo Omar. Especial Familiar Nopublicado del 20 de Febrero del 24. 1 Acdo. en Exhorto. Núm. Exp. 554/2022 Exhorto.

AUDIENCIA

Aguilar Rosas Luis Rodrigo vs. Velázquez Pastrana Fabiola. Aud. Especial Familiar. 1 Audiencia. Núm. Exp. 1904/2023.
Figueroa Huerta Luis Antonio su Sucesión. Aud. Sucesorio Familiar. 1 Audiencia. Núm. Exp. 2046/2021.
Hernández Gómez Raquel vs. De la Mora Saavedra Yuri Emmanuel. Controversias del Orden Familiar 1 Audiencia. Núm. Exp. 1440/2023.
Ogazon Cedeño Altagracia Beatriz su Sucesión. Sucesorio Familiar. 1 Audiencia. Núm. Exp. 836/2023.

SENTENCIAS DEFINITIVAS DEL 22 DE FEBRERO DEL 2024 NO PUBLICADOS

Rangel Ramírez Rogelio vs. González Rodríguez Ruth. Especial Familiar no Publ. del 19 de Febrero del 24 1 Núm. Exp. 1598/2023

LA SECRETARIA DE ACUERDOS
LIC. GABRIELA HARO DOMÍNGUEZ

CUADRAGÉSIMO SEGUNDO DE LO FAMILIAR

SECRETARÍA "A"
ACUERDOS DEL 22 DE FEBRERO DEL 2024

Aguilar Rodríguez Luis Adolfo, su Sucesión. Sucesorio Familiar 1 Acdo. Núm. Exp. 275/2016.
Alejandra Pineda Jiménez vs. Martínez Santiago Geovani. Controversias del Orden Familiar 1 Acdo. Núm. Exp. 881/2021.
Alvarado Ramos Yulizabeth vs. García Pérez Williams. Controversias del Orden Familiar 1 Acdo. Núm. Exp. 2017/2016.
Álvarez González Luz María Otilia. Test. 1 Acdo. Núm. Exp. 1919/2010.
Amado Paredes José Daniel vs. Pérez Olave Olascoaga María Fernanda. Controversias del Orden Familiar 1 Acdo. en Amparo. Núm. Exp. 1313/2014 Amparo 145/2023.
Amado Paredes José Daniel vs. Pérez Olave Olascoaga María Fernanda. Controversias del Orden Familiar 1 Acdo. en Otros. Núm. Exp. 1313/2014 Bis. 1 Tomo II.
Andrade Moreno María de Los Ángeles vs. Andrade Moreno Leonor. Controversias del Orden Familiar 1 Acdo. Núm. Exp. 117/2024.
Bacilio Germán Érika vs. Cataño Escobar Daniel Arturo. Controversias del Orden Familiar 5 Acdos. en Incidente. Núm. Exp. 905/2018 Inc. de Cambio de Guarda y Custodia.
Bañuelos Martínez Medardo, su Sucesión. Sucesorio Familiar 2 Acdos. Núm. Exp. 143/2016.
Camacho Carmona Sergio José vs. Banegas Pozo Silvia. Controversias del Orden Familiar 1 Acdo. Núm. Exp. 1187/2009 Controv. del Orden Familiar Tomo III.
Canchola Álvarez María Livier, su Sucesión. Sucesorio Familiar 1 Acdo. Núm. Exp. 101/2020.
Contreras Hernández Marianela vs. Parra Ortiz Juan Carlos. Controversias del Orden Familiar 4 Acdos. Núm. Exp. 1971/2023.
Coporo Ramírez Inocente, su Sucesión. Sucesorio Familiar Expdllo. 1 Acdo. Núm. Exp. 1473/2018.
Cruz Domínguez Arely vs. Téllez Carmona Claudio Salvador. Controversias del Orden Familiar 1 Acdo. Núm. Exp. 1663/2019 Principal.
Cruz González José su Sucesión. Sucesorio Familiar 5 Acdos. Núm. Exp. 2271/2023.
Cruz Martínez Enrique su Sucesión. Sucesorio Familiar 1 Acdo. en Incidente. Núm. Exp. 1237/2022 Remoción de Albacea.

SOLO CONSULTA
SOLO CONSULTA
SOLO CONSULTA

Díaz González Juan Eliseo. Sucesorio Familiar Autorizaciones y Revocaciones Josefina. 1 Acdo. Núm. Exp. 747/2012.
Díaz González Juan Eliseo. Sucesorio Familiar 3 Acdos. en Incidente. Núm. Exp. 747/2012 Inc. de Remoción de Albacea.
Díaz Vázquez Gabriel vs. Velázquez Villareal Virginia. Especial Familiar 1 Acdo. en Incidente. Núm. Exp. 1127/2021 Inc. de Liquidación de Sociedad Conyugal.
Fragoso Rodríguez Tonallipapalotl vs. Sánchez Mendoza Ricardo Wilfrido. Controversias del Orden Familiar 4 Acdos. Núm. Exp. 1395/2017 Tomo II del Principal.
Funez Trujeque Carlota vs. Amado Rosas Juan Javier. Controversias del Orden Familiar 1 Acdo. en Amparo. Núm. Exp. 1923/2019 Amparo 1121/2023- 1.
García Cortés Armando vs. García Maldonado Armando. Controversias del Orden Familiar 1 Acdo. en Incidente. Núm. Exp. 1931/2012 Cuad. de Inc. de Cancel. de Pensión Alimenticia.
García García Gladys vs. Peña Moreno Gustavo Abel. Especial Familiar 1 Acdo. Núm. Exp. 1261/2023.
García Noriega Nallely vs. Montes Ortega Miguel Ángel. Controversias del Orden Familiar 1 Acdo. Núm. Exp. 1439/2018 Tomo II.
García Rodríguez Julieta vs. Sánchez Salgado Carlos Adolfo. Especial Familiar 1 Acdo. en Incidente. Núm. Exp. 1481/2016 Inc. de Custiones Inherentes a la Disol. del Vinculo.
Garibay Estrella Mario Germán, su Sucesión. Sucesorio Familiar 1 Acdo. Núm. Exp. 245/2020.
Garrido Sánchez Estela vs. Peña Parra David. Controversias del Orden Familiar 2 Acdos. Núm. Exp. 1943/2022.
Gatica Moreno Mitzi Danae vs. Ayala Silva Julio César. Especial Familiar 3 Acdos. Núm. Exp. 65/2022.
González Alatorre Estanislao vs. Retel Tovar Maryelin. Controversias del Orden Familiar 1 Acdo. Núm. Exp. 1641/2023.
González Flores Sandra Ivon vs. Sánchez Hernández Juan Carlos. Especial Familiar 1 Acdo. Núm. Exp. 1009/2020 Tomo II.
González Maldonado Yoali vs. Soto Castro Carlos Valentín. Controversias del Orden Familiar 2 Acdos. Núm. Exp. 1565/2023.
González Seferino Griselda vs. Domínguez García Erik. Controversias del Orden Familiar Expdllo. 1 Acdo. Núm. Exp. 1771/2018.
Gutiérrez Sánchez María Margarita vs. Betancourt Nava Andrés. Cont. Ord. Fam. 1 Acdo. Núm. Exp. 1463/2010.
Hernández Hernández Francisco su Sucesión. Sucesorio Familiar 1 Acdo. Núm. Exp. 1307/2023.
Jiménez Hernández Jonathan Vladimir vs. Pablo Navarrete Cinthya Yuridia. Especial Familiar 1 Acdo. Núm. Exp. 965/2023.
Lecumberri Álvarez Claudia Verónica vs. Domínguez Albarrán Arturo. Exh. Familiar Admisión de Exhorto. 1 Acdo. en Exhorto. Núm. Exp. 319/2024.
León Reyes Mariela vs. José Gómez Fernando. Controversias del Orden Familiar 3 Acdos. Núm. Exp. 2191/2023.
Martínez Conde Silvia Gabriela vs. Jiménez Montalvo Abraham. Controversias del Orden Familiar 1 Acdo. Núm. Exp. 903/2022.
Martínez Matehuala Karla Adriana vs. Callado Castro Carlos Alberto. Controversias del Orden Familiar 1 Acdo. Núm. Exp. 755/2023.
Maya Villaseñor Julio vs. Villarreal Gutiérrez María de Los Ángeles. Especial Familiar 2 Acdos. Núm. Exp. 2081/2023.
Medina Ramírez Claudia Begoña vs. Castillo Aguilar Armando Roberto. Controversias del Orden Familiar 1 Acdo. Núm. Exp. 1435/2019 Tomo II.
Mendoza Arteaga Deyanira Crystal vs. González Ibañes José. Especial Familiar 1 Acdo. Núm. Exp. 281/2024.
Mendoza Martínez Roberto su Sucesión. Sucesorio Familiar 1 Acdo. Núm. Exp. 1351/2023.
Molina y Moncada Beatriz su Sucesión. Sucesorio Familiar 1 Acdo. Núm. Exp. 2001/2023.
Montes Castro Rodolfo vs. Rodríguez Hernández Virginia. Especial Familiar 1 Acdo. Núm. Exp. 2265/2023.
Muñoz Mercado Claudia Carolina vs. Cortez Manrique Isaac Daniel. Especial Familiar 1 Acdo. Núm. Exp. 1389/2023.
Peralta Cruz Brenda vs. Laymon Cortés Carlos. Controversias del Orden Familiar 1 Acdo. Núm. Exp. 2199/2023.
Pérez Reyes Bernardita Olivia vs. Hernández García Eden. Especial Familiar 2 Acdos. Núm. Exp. 2105/2023.
Quezada Vázquez Bianca Paola vs. Pérez Macedo José Octavio. Controversias del Orden Familiar W455658. 1 Acdo. Núm. Exp. 57/2021 Cuad. de Consignaciónes.
Ramírez Velázquez Gerardo vs. Velázquez Fernández Mirell Lilián. Especial Familiar 1 Acdo. Núm. Exp. 557/2023.
Ramos Martínez Joel Omar su Sucesión. Sucesorio Familiar 2 Acdos. Núm. Exp. 205/2024.
Razo Alfaro Concepción. Sucesorio Familiar 1 Acdo. Núm. Exp. 2217/2014.
Rodríguez Acosta Alda Beatriz. Sucesorio Familiar 1 Acdo. en Amparo. Núm. Exp. 627/2013 Amparo 872/2023- II.
Rodríguez Campuzano Rocío Mireya vs. Francisco Javier Mijangos Huesca. Especial Familiar 1 Acdo. Núm. Exp. 2115/2015.
Rodríguez Campuzano Rocío Mireya vs. Francisco Javier Mijangos Huesca. Especial Familiar 1 Acdo. en Otros. Núm. Exp. 2115/2015 Vía de Apremio.
Rodríguez Campuzano Rocío Mireya vs. Francisco Javier Mijangos Huesca. Especial Familiar 1 Acdo. en Incidente. Núm. Exp. 2115/2015 Vía de Apremio 2.
Romero Barragán María Elena vs. Ariza Terrazas Raúl. Controversias del Orden Familiar 1 Acdo. Núm. Exp. 337/2023.
Rosas Hirala Andrea su Sucesión. Sucesorio Familiar 1 Acdo. en Amparo. Núm. Exp. 1237/2023 Amparo 1315/2022.
Ruíz Contreras María Luisa su Sucesión. Sucesorio Familiar 1 Acdo. Núm. Exp. 2273/2023.
Salazar Hernández Noemí vs. López Checa Juan Miguel. Exh. Familiar Admisión de Exhorto. 1 Acdo. en Exhorto. Núm. Exp. 315/2024.
Salcedo Cuadra María Julieta su Sucesión. Sucesorio Familiar 1 Acdo. en Incidente. Núm. Exp. 1391/2021 Inc. de Oposición a la Rendición de Cuentas.
Salgado Corona María vs. De la Rosa Rosales Roberto. Exh. Familiar Admisión de Exhorto. 1 Acdo. en Exhorto. Núm. Exp. 309/2024.
Santillán González Socorro vs. García Hernández Raúl. Especial Familiar Cómputo. 1 Acdo. Núm. Exp. 2137/2023.
Santos Leyva Verónica vs. Espinosa Valencia Juan Manuel. Especial Familiar 1 Acdo. Núm. Exp. 287/2024.
Sarmina Laguna Alejandra. Sucesorio Familiar 1 Acdo. Núm. Exp. 351/2007 Secc. I Tomo II.
Solano Camacho María Clara Xóchitl su Sucesión. Sucesorio Familiar 1 Acdo. Núm. Exp. 285/2024.
Soriano Cárdenas Estela su Sucesión. Sucesorio Familiar 1 Acdo. Núm. Exp. 2149/2023.
Trejo Orzuna Mónica Sarai vs. Daniel Alberto Miguel Saldívar. Ord. Civil Familiar 1 Acdo. Núm. Exp. 1071/2011.
Unzueta Mejorado Rita Susana su Sucesión. Sucesorio Familiar 1 Acdo. Núm. Exp. 1235/2021.
Vázquez Romero José Luis su Sucesión. Sucesorio Familiar 1 Acdo. Núm. Exp. 781/2022.
Velázquez Díaz Sergio Sinhue. Sucesorio Familiar Desechamiento. 1 Acdo. Núm. Exp. 195/2024.
Villalba Carreón Miguel Ángel vs. De la Cruz Álvarez José y Padilla Mancera J Aída. Controversias del Orden Familiar 1 Acdo. Núm. Exp. 975/2023.
Villanueva Romero María Magdalena. Sucesorio Familiar 1 Acdo. Núm. Exp. 909/2011.
Zubieta Ngulo Gabriel vs. Luna Castro Itzel Violeta. Exh. Familiar Admisión de Exhorto. 1 Acdo. en Exhorto. Núm. Exp. 311/2024.

MAL PUBLICADOS

Gómez Ballesteros Páulina vs. José Manuel de la Sierra Chávez. Especial Familiar 1 Acdo. en Incidente. Núm. Exp. 245/2019 Tomo II Inc. que Preve el Artículo 287 del Codigo Civil.

NO PUBLICADOS

Gómez Ballesteros Páulina vs. José Manuel de la Sierra Chávez. Especial Familiar 1 Acdo. en Incidente. Núm. Exp. 245/2019 Tomo II Inc. que Preve el Artículo 287 del Codigo Civil.
Molotla González Felipe su Sucesión. Sucesorio Familiar 1 Acdo. Núm. Exp. 165/2022 Secc. Seginda.
Molotla González Felipe su Sucesión. Sucesorio Familiar 1 Acdo. Núm. Exp. 165/2022 Secc. Cuarta.
Muñoz Morales Mitzi Lucero vs. Francisco Javier Aguilar Ramírez. Controversias del Orden Familiar 1 Acdo. en Incidente. Núm. Exp. 2489/2013 Inc. de Cambio de Guarda y Custodia.

AUDIENCIA

Cruz Hernández Jéssica Alejandra vs. Robles Alaniz José Miguel. Aud. Ley Controversias del Orden Familiar 1 Audiencia. Núm. Exp. 543/2023.
Romero Elías Ana Laura Olivia vs. López Alvarado Giovanni Gabriel. Se Difiere por Platicas Controversias del Orden Familiar 1 Audiencia. Núm. Exp. 1767/2023.
Sánchez Quiroz Rebeca vs. García Ortega Israel. Reevaluación Convn. Def. y Pasa a Sent. Controversias del Orden Familiar 1 Audiencia. Núm. Exp. 1641/2022.
Del Río Calderón Isabel Cristina su Sucesión. Aud. 801 Cpc Sucesorio Familiar. 1 Audiencia. Núm. Exp. 513/2022.

SENTENCIAS INTERLOCUTORIAS NO PUBLICADOS

SOLO CONSULTA
SOLO CONSULTA
SOLO CONSULTA

Zamora Solórzano Eva Georgina vs. Salazar Hernández Alejandro. Controversias del Orden Familiar Sent. Interl. en el Inc. de Cancel. de Pensión Alimenticia 1 Sent. Interl. en Incidente. Núm. Exp. 1401/2017 Inc. de Cancel. de Pensión Alimenticia

EL SECRETARIO DE ACUERDOS
LIC. OMAR CARDOZA MARTÍNEZ

SECRETARÍA "B"
ACUERDOS DEL 22 DE FEBRERO DEL 2024

Aguilar Álvarez Herminio, su Sucesión. Sucesorio Familiar 1 Acdo. Núm. Exp. 500/2021 Secc. III.
Alva Lugo Jennifer Abigail vs. Camacho García Juan Leobardo. Controversias del Orden Familiar 2 Acdos. Núm. Exp. 236/2020.
Autofinanciamiento México, S.A. de C.V. vs. Valencia Vázquez María Eugenia y Otro. Ejec. Merc. 1 Acdo. Núm. Exp. 82/2007.
Bautista García Ana su Sucesión. Sucesorio Familiar 1 Acdo. Núm. Exp. 1962/2023.
Bonilla Mora Rómulo su Sucesión. Sucesorio Familiar 1 Acdo. Núm. Exp. 1084/2023.
Camacho Linares Esmeralda vs. López Castillo Daniel Emiliano. Controversias del Orden Familiar 3 Acdos. Núm. Exp. 1814/2023.
Castelán Salas Larisa Guadalupe vs. Ortega Rosales Carlos Alberto. Controversias del Orden Familiar 1 Acdo. Núm. Exp. 634/2023.
Chávez Rabel Cynthia Haide vs. Gutiérrez Castro Roberto Vélez. Controversias del Orden Familiar 1 Acdo. Núm. Exp. 1968/2014.
Díaz Ramírez Jesús Héctor, su Sucesión. Sucesorio Familiar 1 Acdo. Núm. Exp. 1420/2019.
Dordelly Lara Hiram su Sucesión. Sucesorio Familiar 1 Acdo. Núm. Exp. 1418/2022.
Espinosa Chávez Martha Patricia vs. Colorado Nahuacatl Francisco. Exh. Familiar 2 Acdos. Núm. Exp. 1246/2018.
Estanislao Medina Enriqueta, su Sucesión. Sucesorio Familiar 1 Acdo. Núm. Exp. 824/2021.
Flores Aranda Mauricio Jordán vs. González Meléndez Karla Eugenia. Especial Familiar 1 Acdo. en Incidente. Núm. Exp. 1196/2022 Inc. de Pensión Alimenticia Definitiva.
Flores López Juana vs. López Patiño María Cristina. Ord. Civil Familiar 1 Acdo. Núm. Exp. 1881/2018.
Flores de la Rosa Melina vs. Castro Trejo Javier. Ord. Civil Familiar 1 Acdo. en Incidente. Núm. Exp. 1050/2011 Inc. de Modificación de Convenio.
García Estrada Celso su Sucesión. Sucesorio Familiar 1 Acdo. Núm. Exp. 1692/2022.
García Valdez Diana Lucero vs. Arellano Velázquez Bryan Iván. Controversias del Orden Familiar 2 Acdos. Núm. Exp. 44/2024.
Gómez Flores Nancy Yazmín vs. García Piñon Omar Arturo. Controversias del Orden Familiar Entrega de Billetes. 1 Acdo. Núm. Exp. 1462/2021.
González Rodríguez Miguel Ángel su Sucesión. Sucesorio Familiar 1 Acdo. Núm. Exp. 54/2024.
Guerrero González Natalie Viridiana vs. Gastélum Rodríguez Aldo. Controversias del Orden Familiar 3 Acdos. en Incidente. Núm. Exp. 1290/2023 Tomo III.
Hidalgo Hernández Graciela vs. Guerrero Bernache Joshebed Zurisadai. Controversias del Orden Familiar 1 Acdo. Núm. Exp. 474/2023.
Juárez López Pedro. Sucesorio Familiar 1 Acdo. Núm. Exp. 1604/2008.
Lagunas Huerta Sergio Arturo vs. Felipe Manuel Yesenia Guadalupe. Especial Familiar 1 Acdo. Núm. Exp. 18/2024.
Lecumberri Álvarez Claudia Verónica vs. Domínguez Albarrán Arturo. Exh. Familiar Admisión de Exhorto. 1 Acdo. en Exhorto. Núm. Exp. 318/2024.
Márquez Torres Maribel vs. Orozco Torres Julio César. Controversias del Orden Familiar 2 Acdos. Núm. Exp. 2086/2023.
Martínez Nieto Alejandro Benjamín vs. González Herrera Nadia Yusbeth. Especial Familiar 1 Acdo. Núm. Exp. 640/2019 Inc. de Nul. de Actuaciones por Defecto en el Emplaz. (Incidente de Cump. de Co.
Medina Castellanos Wendy Rocío vs. Cuevas Soto Mario Edgar. Controversias del Orden Familiar 2 Acdos. Núm. Exp. 888/2023.
Meraz Parrales Leopoldo David. Juris. Voluntaria Familiar 1 Acdo. Núm. Exp. 1920/2009.
Mora López Abraham vs. Fortis Medina Teresa Jennifer. Controversias del Orden Familiar 2 Acdos. Núm. Exp. 286/2022.
Morales Sandoval Benito su Sucesión. Sucesorio Familiar 1 Acdo. Núm. Exp. 1922/2023.
Moreno Reyes Daniel, su Sucesión. Sucesorio Familiar 1 Acdo. Núm. Exp. 1544/2021 Secc. Tercera.
Neria Silva Osvaldo Fernando su Sucesión. Sucesorio Familiar 1 Acdo. Núm. Exp. 938/2023.
Ocaña Urban Columba, su Sucesión. Sucesorio Familiar 1 Acdo. Núm. Exp. 1046/2017 Secc. Segunda.
Ortega Martínez María Fidencia, su Sucesión. Sucesorio Familiar 1 Acdo. Núm. Exp. 1592/2016.
Osorio Ojeda Jorge Martín. Juris. Voluntaria Familiar 1 Acdo. Núm. Exp. 1048/2023.
Peralta Figueroa Luis Enrique vs. Fraga Díaz Barriga Eva María Fernanda. Especial Familiar 1 Acdo. Núm. Exp. 1748/2023.
Pérez Martínez María del Carmen vs. Vázquez Gil José Alberto. Especial Familiar 1 Acdo. Núm. Exp. 1172/2023.
Pohlent Erik. Sucesorio Familiar 1 Acdo. Núm. Exp. 594/2022.
Ponce Ramírez Tomás Patricio su Sucesión. Sucesorio Familiar 1 Acdo. Núm. Exp. 152/2022.
Ramírez Mares Nemesio su Sucesión. Sucesorio Familiar 1 Acdo. Núm. Exp. 170/2023 Secc. Segunda.
Ramírez Zirmeño Bianca Angélica vs. Ramírez Jaramillo Edgar. Controversias del Orden Familiar 1 Acdo. Núm. Exp. 1380/2023.
Ramírez Trejo Cyntia vs. Hernández Quintero Luis. Especial Familiar 1 Acdo. en Incidente. Núm. Exp. 966/2017 Inc. de Modificación de Convenio.
Rea Gutiérrez María de la Luz vs. Alonso López Ciriaco Silverio. Especial Familiar 1 Acdo. Núm. Exp. 88/2015.
Reyes Fernández Clara Elizabeth vs. Espejel Sánchez Roberto y Reyes Fernández Teresa Julieta y Díaz Asbel Esperanza Elizabet. Controversias del Orden Familiar 1 Acdo. Núm. Exp. 280/2024.
Rodríguez Magaña Érica vs. Alejandro Delgadillo Flores. Especial Familiar 1 Acdo. en Otros. Núm. Exp. 2126/2012 Vía de Apremio.
Rodríguez Meneses José Sebastián Fernando, su Sucesión. Sucesorio Familiar 1 Acdo. Núm. Exp. 12/2021 Segunda Sección.
Rodríguez Moreno, su Sucesión María Gloria. Sucesorio Familiar 1 Acdo. Núm. Exp. 1582/2021.
Sánchez Ocampo Ana Yelli vs. Sánchez Cruz José Antonio. Controversias del Orden Familiar 1 Acdo. Núm. Exp. 1560/2023.
Sánchez Ocampo Ana Yelli vs. Sánchez Cruz José Antonio. Controversias del Orden Familiar Entrega de Billetes. 1 Acdo. Núm. Exp. 1560/2023 Consignaciones.
Torres Torres María Guadaupe vs. Marcos Octavio Félix Mendoza. Ejec. Merc. 1 Acdo. Núm. Exp. 556/2009.
Tovar Guerrero David vs. Martínez Maturano Paulina Guadalupe. Especial Familiar 1 Acdo. en Incidente. Núm. Exp. 128/2022 Inc. de Visitas y Convivencias.
Trujillo Cedeño Griselda vs. Vicente Benítez Flores. Controversias del Orden Familiar 1 Acdo. en Incidente. Núm. Exp. 180/2019 Inc. de Nul. de Actuaciones.
Vargas Loera Martha Laura vs. Benítez Mejía Pedro. Especial Familiar 1 Acdo. Núm. Exp. 918/2014.
Velasco y Juárez Emma. Juris. Voluntaria Familiar 1 Acdo. Núm. Exp. 1126/2017.
Velázquez Contreras Dionicio vs. Estrada Orduña Lucía. Especial Familiar 1 Acdo. Núm. Exp. 282/2024.
Velázquez García Yadira vs. Moreno Martín Oliver. Controversias del Orden Familiar 1 Acdo. en Incidente. Núm. Exp. 2032/2019 Inc. de Reduc. de Pensión Alimenticia.
Vergara Cabrera Ricardo vs. Romero Téllez Mónica. Controversias del Orden Familiar 1 Acdo. Núm. Exp. 8/2024.
Wolff García Soria Lucero vs. Martínez González Juan Odin. Controversias del Orden Familiar 2 Acdos. Núm. Exp. 1482/2023.
NO PUBLICADOS
Jardines Cabrera Concepción y Licóna Jardinez Carmen. Juris. Voluntaria Familiar 1 Acdo. Núm. Exp. 174/2024.
Solís Gaytán Paola Yazmíne vs. Martínez Vieyra Néstor. Controversias del Orden Familiar 1 Acdo. Núm. Exp. 224/2021.
AUDIENCIA
Ferreira López Karla Berenice vs. Rivero Ochoa Fernando. Controversias del Orden Familiar 1 Audiencia. Núm. Exp. 1826/2023.
Pérez Fuentes Isaura, su Sucesión. Sucesorio Familiar. 1 Acdo. en Incidente. Núm. Exp. 222/2021 Inc. de Oposición a la Rendición de Ctas. de 24 Agosto 2023.
Sánchez Ocampo Ana Yelli vs. Sánchez Cruz José Antonio. Controversias del Orden Familiar 1 Audiencia. Núm. Exp. 1560/2023.

LA SECRETARIA DE ACUERDOS
LIC. MARÍA DOLORES ARIAS GARCÍA

SOLO CONSULTA
SOLO CONSULTA
SOLO CONSULTA

JUZGADOS CIVILES DE PROCESO ORAL

PRIMERO DE LO CIVIL DE PROCESO ORAL

SECRETARÍA "A"
ACUERDOS DEL 22 DE FEBRERO DEL 2024

Cormaplast, Sociedad Anónima de Capital Variable. Oral Civil Acuerdo. 3 Acdos. en Amparo. Núm. Exp. 200/2024 Amparo 200/2024.
Aluminio Fiero S.A. de C.V. vs. Ingeniería y Proyectos Kraken S.A. de C.V. Oral Mercantil Acuerdo. 1 Acdo. Núm. Exp. 423/2023.
American Express Company (México) S.A. de C.V. vs. Simón Ramírez Adriana. Oral Mercantil Acuerdo. 1 Acdo. Núm. Exp. 123/2022.
Banco Mercantil del Norte Sociedad Anónima Institución de Banca Múltiple Grupo Financiero Banorte vs. Iracartech S.A. de C.V. y Corona Irasema. Ejecutivo Mercantil Oral Oralidad Mercantil Acuerdo. 1 Acdo. Núm. Exp. 342/2022.
Banco Santander México S.A. Institución de Banca Múltiple Grupo Financiero Santander México vs. Moncada Rodríguez Beatriz. Ejecutivo Mercantil Oral Oralidad Mercantil Acuerdo. 1 Acdo. Núm. Exp. 189/2020.
Díaz Castro César Ernesto vs. Corporativo Patrimonial Hipotecario S.A. de C.V. y/o y García Kobashi Mario Horacio. Juris. Voluntaria Civil Acuerdo. 1 Acdo. Núm. Exp. 735/2023.
Illescas Montes de Oca Margarita vs. Valle Barrera Marcelo. Oral Civil Acuerdo. 1 Acdo. Núm. Exp. 61/2024.
Industria Químicos y Fertilizantes Zerand de México S.A. de C.V. vs. Coquilub S.A. de C.V. Oral Mercantil Acuerdo. 1 Acdo. Núm. Exp. 670/2022.
K&P Empaques, S.A. de C.V. vs. American Express Company (México), S.A. de C.V. Oral Mercantil Acuerdo. 1 Acdo. Núm. Exp. 43/2024.
Motioncorp S.A. de C.V. vs. Proveedora de Químicos y Medicamentos Care Lab S.A. de C.V. Oral Mercantil Acuerdo. 1 Acdo. Núm. Exp. 519/2023.
Mvs Net S.A. de C.V. vs. Lázaro Tinoco Ruíz. Oral Mercantil Acuerdo. 1 Acdo. Núm. Exp. 590/2017.
Nacional Financiera, Sociedad Nacional de Crédito, Institución de Banca de Desarrollo, en su Carácter de Fiduciaria del Fideicomiso Denominado como Fideicomiso Arrendamiento, Identificado en Los Registros de la Fiduciaria Con el Número 80730 vs. Edificaciones y Caminos Galarde S.A. de C.V. y Báez Córdova Ángel. Oral Mercantil Acuerdo. 1 Acdo. Núm. Exp. 132/2023.
Navistar Financial S.A. de C.V. Sociedad Financiera de Objeto Múltiple Entidad Regulada vs. Servicios y Suministros Frada S.A. de C.V. y Ruelas Campista Karla Daniela. Providencias Precautorias Mercantil Acuerdo. 1 Acdo. Núm. Exp. 612/2023.
Olin Bonilla José Severino y Olin Bonilla Carlos Ignacio vs. Moctezuma Chavarría Adriana Rosalía y Moctezuma Gómez Sergio. Oral Civil Acuerdo. 1 Acdo. Núm. Exp. 645/2023.
Rodríguez Mota Carlos vs. Metlife México S.A. de C.V. Oral Mercantil Acuerdo. 1 Acdo. Núm. Exp. 748/2022.
Ruíz González Esteban Asghar vs. Skandia Life S.A. de C.V. Oral Mercantil Acuerdo. 2 Acdos. Núm. Exp. 198/2023.
Ruíz González Esteban Asghar vs. Skandia Life S.A. de C.V. Oral Mercantil Acuerdo. 1 Acdo. en Incidente. Núm. Exp. 198/2023 Inc. de Recusación.
Secreto. Ejecutivo Mercantil Oral Mercantil Requerimiento de Documentos. 1 Acdo. Núm. Exp. 91/2024.
Sofoplus Sapi de C.V. Sofom Er vs. Dg Lotus Enterprise S.A. de C.V. y Díaz Brown Garza Rodrigo Manuel. Ejecutivo Mercantil Oral Oralidad Mercantil Acuerdo. 1 Acdo. Núm. Exp. 156/2023.
Syasa México S.A. vs. República de Arquitectos S.A. de C.V. y Banca Mifel S.A., Institución de Banca Múltiple, Grupo Financiero Mifel Fiduciario en el Fideicomiso Número 1922/2014. Oral Mercantil Acuerdo. 1 Acdo. en Amparo. Núm. Exp. 249/2022 Amparo por Banca Mifel.
Topacd Solutions de México S de R.L. de C.V. vs. Smart Ingeniería y Servicios S.A. de C.V. Oral Mercantil Acuerdo. 1 Acdo. Núm. Exp. 444/2022.
AUDIENCIA
Tv Azteca, S.A. B. de C.V. vs. Yonder Media Mobile México, S. de R. L. de C.V. Acta de Aud. Medios Preparatorios Mercantil. 1 Audiencia. Núm. Exp. 22/2024.

LA SECRETARIA DE ACUERDOS
LIC. CAROLINA NERI SÁNCHEZ

SECRETARÍA "B"
ACUERDOS DEL 22 DE FEBRERO DEL 2024

Caja de Previsión de la Policía Preventiva de la Ciudad de México vs. Grifaldo Castro Erik. Oral Civil 1 Acdo. Núm. Exp. 547/2023.
Cuerpo de Vigilancia Auxiliar y Urbana del Estado de México vs. Farmacéuticos Maypo S.A. de C.V. Oral Mercantil Desechamiento. 1 Acdo. Núm. Exp. 89/2024.
Díaz Vargas Pablo Fermín y Centro Logístico Vital Clv S.A. de C.V. vs. González Rojas Mario Alberto y Promotora en Servicios Aduanales S. C. y Promosa Forwarding S. C. Oral Mercantil Exhorto. 3 Acdos. en Exhorto. Núm. Exp. 77/2024.
Fiscal Consultants Et Patrocinum México S. C vs. Muñoz Villanueva Felipe Anhuar y Muñoz Martínez Felipe. Ejecutivo Mercantil Oral Oralidad Mercantil Secc. Ejec. 1 Acdo. en Seccion_De_Ejecución. Núm. Exp. 367/2023.
Impulsora Ecatepec S.A. de C.V. vs. Gmvialdi S.A. de C.V. Oral Mercantil 1 Acdo. Núm. Exp. 628/2023.
Secreto. Ejecutivo Mercantil Oral Mercantil Destrucción. 1 Acdo. Núm. Exp. 2/2024.
Shalem, S.A. de C.V. vs. Vizcarro Cruz Germán. Oral Mercantil Destrucción. 1 Acdo. Núm. Exp. 53/2024.
AUDIENCIA
Urquiza Olmedo María Teresa vs. Scotiabank Inverlat, S.A., Institución de Banca Múltiple, Grupo Financiero Scotiabank Inverlat. Aud. Prelim. Oral Mercantil. 1 Audiencia. Núm. Exp. 745/2023.

LA SECRETARIA DE ACUERDOS
LIC. IVONNE MORENO ORTIZ

SECRETARÍA "C"
ACUERDOS DEL 22 DE FEBRERO DEL 2024

Caja de Previsión de la Policía Preventiva de la Ciudad de México vs. Bonilla López Joel. Oral Civil 1 Acdo. Núm. Exp. 158/2023.
Ciime Consultoría Integral en Informática de México S.A. de C.V. vs. Maquinas Información y Tecnología Avanzada S.A. de C.V. Oral Mercantil 1 Acdo. Núm. Exp. 359/2022 Tomo 2.
Comercializadora Fevega, S.A. de C.V. vs. Unidad Médica de Alta Especialidad, Hospital de Cardiología, Centro Médico Siglo XXI, del Instituto Mexicano del Seguro Social. Oral Mercantil 1 Acdo. Núm. Exp. 245/2019.
Dorantes O. Loughlin y Asociados S.C. vs. Isc Administradora de Cartera Sc. Oral Civil 1 Acdo. en Amparo. Núm. Exp. 131/2018 Amparo Promov. por Isc. Administradora de Cartera S. C.
Imperial Motors S.A. de C.V. vs. Rihan Salum Gabriel. Oral Mercantil 2 Acdos. Núm. Exp. 735/2019 Tomo II.
Martínez Ocampo Cristóbal vs. Martínez Chi Alicia y Ramírez Torres Arturo Martín y Tamayo del Valle María Patricia. Oral Civil Acuerdo. 1 Acdo. Núm. Exp. 722/2023.
Patiño Hernández Mario vs. Axa Seguros S.A. de C.V. Oral Mercantil Acuerdo. 2 Acdos. Núm. Exp. 87/2024.
Santiago y Sosa Francisco Fernando vs. Hernández Ledezma Manuel Israel. Oral Civil Prevención. 1 Acdo. Núm. Exp. 84/2024.
Secreto. Oral Mercantil 1 Acdo. en Incidente. Núm. Exp. 647/2023 Providencias Precautorias Promovidas por BBVA México, S.A.,
Secreto. Oral Mercantil Acuerdo. 1 Acdo. en Incidente. Núm. Exp. 668/2023 Inc. Providencias Precautorias Promovidas por el Actor.
Torres Hernández Juan Carlos vs. Cano Torillo Shaaron Ilayali. Oral Mercantil 1 Acdo. Núm. Exp. 296/2022.
Trejo Saldaña Sergio vs. Torres Torres Esperanza y Porrás Pantoja Rubén Martín. Oral Civil 1 Acdo. Núm. Exp. 626/2023.
Vehículos Santa Fe, S.A. de C.V. vs. Stellantis México, S.A. de C.V. Oral Mercantil 1 Acdo. Núm. Exp. 3/2024 Tomo II.

LA SECRETARIA DE ACUERDOS
LIC. ANALÍA RAMÍREZ PARADO

SEGUNDO DE LO CIVIL DE PROCESO ORAL

SECRETARÍA "A"
ACUERDOS DEL 22 DE FEBRERO DEL 2024

Altios Advisory México S.A. de C.V. vs. Rpo Internacional S.A. de C.V. Oral Mercantil O. M. 1 Acdo. Núm. Exp. 527/2023.

SOLO CONSULTA
SOLO CONSULTA
SOLO CONSULTA

Autofinanciamiento México S.A. de C.V. vs. María Elizabeth Gómez García, García Martínez Catalina y Gómez Muñoz Marcelino. Oral Mercantil O. M. 1 Acdo. Núm. Exp. 331/2017.
Autofinanciamiento México, Sociedad Anónima de Capital Variable vs. Beatriz Elizabeth Durán Escobar, Héctor Pérez Enríquez y Javier Durán Escobar. Oral Mercantil O. M. 1 Acdo. Núm. Exp. 617/2015.
Banco Mercantil del Norte S.A., Institución de Banca Múltiple Grupo Financiero Banorte vs. Arpi Servicios S.A. de C.V. y Domínguez Cruz Luis Enrique y Cárdenas Elías Viridiana. Ejecutivo Mercantil Oral Oralidad Mercantil Ejec. Merc. 2 Acdos. Núm. Exp. 717/2022.
Banco Santander México S.A., Institución de Banca Múltiple Grupo Financiero Santander México vs. Vega Álvarez Esperanza Ofelia. Providencias Precautorias Oral Mercantil Providencias. 1 Acdo. Núm. Exp. 221/2022.
Corev de México S.A. de C.V. vs. Yeso Pintura y Acabados S.A. de C.V. Oral Mercantil O. M. 2 Acdos. Núm. Exp. 131/2022.
Financiera Futura Mexicana Sapi de C.V. Sofom E. N. R vs. Ramos Ortega Daniel y Ramos Ortega Mayra. Ejecutivo Mercantil Oral Mercantil Ejec. Merc. 1 Acdo. Núm. Exp. 681/2022.
Ford Credit de México S.A. de C.V. Sociedad Financiera de Objeto Múltiple Entidad Regulada vs. Mejía Márquez María de Lourdes. Ejecutivo Mercantil Ejec. Merc. 1 Acdo. Núm. Exp. 611/2023.
Ford Credit de México, S.A. de C.V. Sociedad Financiera de Objeto Múltiple, Entidad Regulada vs. Meléndez Loza Víctor. Ejecutivo Mercantil Oral Mercantil Ejec. Merc. 1 Acdo. Núm. Exp. 67/2024.
León Cortés Ernesto Alejandro vs. Duarte de Bustamante Rosa. Otros Oralidad Civil O. C. 1 Acdo. en Expedientillo. Núm. Exp. 407/2023.
Martínez Jerez Fernando vs. BBVA México S.A., Institución de Banca Múltiple Grupo Financiero BBVA México. Otros Oralidad Mercantil O. M. 1 Acdo. Núm. Exp. 101/2023.
Nacif Naim Chedraui Said Anuar vs. Zurich Santander Seguros México S.A. Oral Mercantil O. M. 1 Acdo. Núm. Exp. 57/2023.
Operadora Falcón Sapi de C.V. Sofom Enr vs. Hernández Zapien Alejandro. Providencias Precautorias Mercantil Providencias. 1 Acdo. Núm. Exp. 247/2022.
Paredes González Martha vs. Casonato Steelco Spa S.A. de C.V. Oral Mercantil O. M. 1 Acdo. Núm. Exp. 667/2022.
Secreto, Ejecutivo Mercantil Oral Mercantil Ejec. Merc. 2 Acdos. Núm. Exp. 151/2023.
Ti-Huan S.A. de C.V. vs. Nona Project S.A. de C.V. Cump. de Contrato Oralidad Mercantil O. M. 1 Acdo. Núm. Exp. 811/2022.
Torres López Víctor Manuel vs. Banco Nacional de México S.A., Integrante del Grupo Financiero Banamex. Oral Mercantil O. M. 1 Acdo. Núm. Exp. 64/2024.
AUDIENCIAS
Coldwell Banker Affiliates de México S.A. de C.V. vs. Viveros Tiburcio Carlos. Oral Merc Oral Mercantil. 1 Audiencia. Núm. Exp. 204/2023.
Keferman Jaime Yasmín vs. Álvarez Dehesa Saúl y Mendoza Romero Gilberto. Ejec. Merc Ejecutivo Mercantil Oral Mercantil. 1 Audiencia. Núm. Exp. 647/2023.

SENTENCIA INTERLOCUTORIA

Álvarez Vite Alejandra vs. Mejorando Vidas y Aumentando Sonrisas A.C. y Alcalá Gutiérrez Silvia. Oral Civil Oral Civil 1 Núm. Exp. 94/2022

LA SECRETARIA DE ACUERDOS
LIC. ROSA ANGÉLICA BLANCO TORO

SECRETARÍA "B"
ACUERDOS DEL 22 DE FEBRERO DEL 2024

Autofinanciamiento México, S.A. de C.V. vs. Víctor Manuel Gutiérrez Ayala, María de Lourdes Álvarez Bravo y Sonia Guzmán Villalpando. Oral Mercantil Des. 1 Acdo. Núm. Exp. 742/2018.
Banco Autofin México S.A., Institución de Banca Múltiple vs. Velázquez Hernández Alfonso. Oral Mercantil 1 Acdo. Núm. Exp. 388/2023.
Banco Covalto, S.A., Institución de Banca Múltiple vs. Carranza Leyva José y Quirós Soto María Guadalupe. Ejecutivo Mercantil 1 Acdo. en Cuaderno_Amparo_Dem. Núm. Exp. 702/2022 Amp. Ind 1355/2023.
Caja de Previsión de la Policía Preventiva de la Ciudad de México vs. Ramírez Álvarez Alejandro. Oral Civil 1 Acdo. Núm. Exp. 478/2023.
Cormaplast Sociedad Anónima de Capital Variable. Otros Oralidad Civil 2 Acdos. en Amparo. Núm. Exp. 200/2024 Bis. 1.
Integrated Agrifoods Of México S.A. de C.V. vs. Carnes Frías Franz S.A. de C.V. Oral Mercantil 1 Acdo. Núm. Exp. 298/2022.
Legal Hernández Claudia vs. Padilla León Francisco Rafael. Ejecutivo Mercantil Oral Oralidad Mercantil Corr. 1 Acdo. Núm. Exp. 268/2023.
Pérez Bermúdez José del Carmen vs. Bloque Nacional de Colonos Sc. Oral Civil 2 Acdos. Núm. Exp. 32/2024.
Productos Desechables Mv S.A. de C.V. vs. Pérez Ramírez César Ricardo. Oral Mercantil 1 Acdo. Núm. Exp. 565/2023.
Ruíz Amador Ignacio vs. Mapfre México S.A. Oral Mercantil 1 Acdo. Núm. Exp. 772/2022.
Ruíz Hernández Petra Aura vs. Metlife México S.A. de C.V. Oral Mercantil 1 Acdo. Núm. Exp. 655/2022.
Secreto. Ejecutivo Mercantil Oral Oralidad Mercantil Autor. 1 Acdo. Núm. Exp. 15/2023.
Secreto, Ejecutivo Mercantil Oral Oralidad Mercantil 1 Acdo. Núm. Exp. 582/2022.
NO PUBLICADO
Secreto. Providencias Precautorias Mercantil Des. 1 Acdo. Núm. Exp. 88/2024.
AUDIENCIAS
Martínez Díaz Mayra Guadalupe vs. Arte en Alimentos S.A. de C.V. Aud. Oral Mercantil. 1 Audiencia. Núm. Exp. 665/2023.
Poot Barrita Roberto Antonio vs. HSBC México Sa Institución de Banca Múltiple Grupo Financiero HSBC. Aud. Oral Mercantil. 1 Audiencia. Núm. Exp. 202/2023.

SENTENCIA DEFINITIVA DEL 22 DE FEBRERO DEL 2024

Martínez Díaz Mayra Guadalupe vs. Arte en Alimentos S.A. de C.V. Oral Mercantil Sent. Def. 1 Núm. Exp. 665/2023

LA SECRETARIA DE ACUERDOS
LIC. ESTELA MORALES RODRÍGUEZ

SECRETARÍA "C"
ACUERDOS DEL 22 DE FEBRERO DEL 2024

Aceros y Complementos Constructivos, S.A. de C.V. vs. Viveica, S.A. de C.V. Cump. de Contrato Oralidad Mercantil Integra Tomo II. 3 Acdos. Núm. Exp. 563/2022.
Allende Reyes José Manuel vs. Mena Pacheco Aljandro Ricardo su Sucesión y Mena Ríos Cinthya Alexia. Otros Oralidad Civil 1 Acdo. Núm. Exp. 63/2024.
Arcelormittal México S.A. de C.V. y Coface Seguro de Crédito México S.A. de C.V. vs. Lomcci S.A. de C.V. Otros Oralidad Mercantil 1 Acdo. Núm. Exp. 293/2021.
Chable Ávalos Ramiro vs. Nr Finance México, S.A. de C.V., Sociedad Financiera de Objeto Múltiple E. R. Oral Mercantil 1 Acdo. Núm. Exp. 666/2018.
Hey Homie Sapi de C.V. vs. Banxol de México S.A. de C.V. Ejecutivo Mercantil Oral Oralidad Mercantil 1 Acdo. Núm. Exp. 86/2024.
Ifs Neutral Maritime Services de México S.A. de C.V. vs. Csl Transport Services S de R.L. de C.V. Otros Oralidad Mercantil 1 Acdo. Núm. Exp. 379/2023.
Instituto del Fondo Nacional para el Consumo de Los Trabajadores vs. Mora Salas Omar Daniel. Otros Oralidad Mercantil 2 Acdos. Núm. Exp. 659/2023.
Piña Méndez Juan Diego vs. Muñoz Méndez Celia Isabel. Ejecutivo Mercantil Oral Oralidad Mercantil 1 Acdo. Núm. Exp. 89/2024.
Porias Noriega Stephan y Porias Vallina Ana vs. American Express Company México S.A. de C.V. Otros Oralidad Mercantil 2 Acdos. en Amparo. Núm. Exp. 539/2023 American Express Company México S.A. de C.V.
Praxair México S de R. L. de C.V. vs. Dna Corporation Of México S.A. de C.V. Resc. de Contrato Oralidad Mercantil Destruir Exp. 1 Acdo. Núm. Exp. 193/2022.
Ramos Sánchez Mario Alejo vs. Inmobiliaria Sanmo S.A. de C.V., Gerardo Turrent Riquelme y/o Óscar Villarreal Agüero. Nul. de Juic. Concluido Civil 1 Acdo. Núm. Exp. 759/2019.
Unión de Crédito el Águila S.A. de C.V. vs. Movo Servicios Automotrices Sapi de C.V. y Moreno Garrido Mauricio Alfonso. Ejecutivo Mercantil Oral Oralidad Mercantil 1 Acdo. en Amparo. Núm. Exp. 426/2022 Mauricio Alfonso Moreno Garrido.
AUDIENCIAS
Aceros y Complementos Constructivos, S.A. de C.V. vs. Viveica, S.A. de C.V. Cump. de Contrato Oralidad Mercantil. 1 Audiencia. Núm. Exp. 563/2022.

SOLO CONSULTA
SOLO CONSULTA
SOLO CONSULTA

Banca Afirme Sa Institución de Banca Múltiple Afirme Grupo Financiero vs. Universidad Pedregal del Sur S.C. y Canales Liceaga Luis Arturo. Acta Aud. Prelim Otros Oralidad Mercantil. 1 Audiencia. Núm. Exp. 673/2023.

Cotemar S.A. de C.V. vs. Copiisa Offshore S.A. de C.V. Act Contin Aud. Juic. Resc. de Contrato Oralidad Mercantil. 1 Audiencia. Núm. Exp. 796/2022.

LA SECRETARIA DE ACUERDOS
LIC. IMELDA HERNÁNDEZ VALENCIA

TERCERO DE LO CIVIL DE PROCESO ORAL

SECRETARÍA "A"
ACUERDOS DEL 22 DE FEBRERO DEL 2024

Arrendar para Consolidar, S.A. P. I. de C.V. vs. Eco Garmon, S.A. de C.V. y Montalvo Garza Juan Carlos R. Otros Oralidad Mercantil Practicada. 1 Acdo. Núm. Exp. 501/2023.

Banco Mercantil del Norte, S.A., Institución de Banca Múltiple, Grupo Financiero Banorte vs. Skorlich Guasque Danilo y Barajas Faisan, S, A. de C.V. Ejecutivo Mercantil Oral Oralidad Mercantil Comparecencia Recibe Oficios. 1 Acdo. Núm. Exp. 423/2023.

Banco Santander México, Sociedad Anónima Institución de Banca Múltiple, Grupo Financiero Santander México vs. Arzate Román Máximo. Ejecutivo Mercantil a Disposición Oficio. 1 Acdo. Núm. Exp. 182/2022.

Caja de Previsión de la Policía Preventiva de la Cdmx vs. Hernández González Dulce María. Otros Oralidad Civil Oficio. 2 Acdos. Núm. Exp. 432/2023.

Central National-Gottesman Europe Gmbh vs. Enchapados Nacionales S.A. de C.V. Otros Oralidad Mercantil Oficio. 1 Acdo. Núm. Exp. 523/2023.

Díaz Plovin María de Las Mercedes vs. Chubb Seguros México, S.A. Otros Oralidad Mercantil Admisorio. 1 Acdo. Núm. Exp. 93/2024.

Edenred México, S.A. de C.V. vs. Autobuses Gran Clase de Jalisco, S.A. de C.V. Oral Mercantil y Una Vez. 1 Acdo. Núm. Exp. 191/2021.

Gamboa Rodríguez Alicia vs. Gerardo Enrique Villalpando Muñoz. Oral Mercantil Comparecencia. 1 Acdo. Núm. Exp. 24/2019.

Guadarrama Valenzuela Emmanuel vs. Servicios Profesionales de Enlaces Jurídicos, S. de R. L. de C.V. Otros Oralidad Mercantil Prevención. 1 Acdo. Núm. Exp. 92/2024.

HSBC México S.A., Institución de Banca Múltiple, Grupo Financiero HSBC División Fiduciaria, en su Carácter de Fiduciario en el Fideicomiso Número F/234036 vs. José Refugio Saldaña Casillas. Oral Mercantil Sin Lugar. 1 Acdo. Núm. Exp. 261/2016.

Ibarra González Marcela vs. Hernández Guadarrama Yolanda. Otros Oralidad Civil Certificación. 1 Acdo. Núm. Exp. 461/2022.

Macías García Naves Miguel Ángel vs. Mapfre México, S.A. Otros Oralidad Mercantil Autr. Sigj. 1 Acdo. Núm. Exp. 54/2024.

Mexquititla Valentín Reynaldo vs. Rico Márquez Olivia. Otros Oralidad Civil Acta Aud. de Juicio. 1 Acdo. Núm. Exp. 621/2023.

Roque Arias Rosa Isela vs. Corporativo Patrimonial Hipotecario, S.A. de C.V. Otros Oralidad Mercantil Con-Dem. 1 Acdo. Núm. Exp. 13/2024.

Secreto. Providencias Precautorias Oral Mercantil Girese Exhorto. 1 Acdo. Núm. Exp. 3/2024.

Secreto. Providencias Precautorias Oral Mercantil Comparecencia. 1 Acdo. Núm. Exp. 64/2024.

Zepeda Millán Miguel Ángel vs. Clínica Oftalmología Integral Abc y Quiroz Reyes Miguel Ángel. Otros Oralidad Civil Dada Cuenta, Se Señala Fecha de Audiencia. 2 Acdos. Núm. Exp. 321/2023.

SENTENCIA DEFINITIVA DEL 22 DE FEBRERO DEL 2024

Mexquititla Valentín Reynaldo vs. Rico Márquez Olivia. Otros Oralidad Civil Sent. Def. 1 Núm. Exp. 621/2023

LA SECRETARIA DE ACUERDOS
LIC. NALLELY MARURE ÁLVAREZ

SECRETARÍA "B"
ACUERDOS DEL 22 DE FEBRERO DEL 2024

Banco Santander México, S.A., Institución de Banca Múltiple, Grupo Financiero Santander México vs. Linking 360 de México, S.A. de C.V. y Otero Catalán Martha. Providencias Precautorias Oral Mercantil a Disposición Oficio. 1 Acdo. Núm. Exp. 156/2023.

Dabbwrtt García Alfonso vs. Banco Monex, S.A. Institución de Banca Múltiple, Monex Grupo Financiero, como Fiduciario del Fideicomiso F/654 y Desarrollos Sustentables Santa Fe, S.A. de C.V. Otros Oralidad Mercantil Desechamiento. 1 Acdo. Núm. Exp. 66/2024.

Mitsubishi Electric de México, S.A. de C.V. vs. Trescala, S.A. P. I. de C.V. Otros Oralidad Mercantil Turnar Cedula. 1 Acdo. Núm. Exp. 35/2024.

Secreto. Providencias Precautorias Oral Mercantil Oficio Dom. Vista 2. 2 Acdos. Núm. Exp. 156/2023.

Soria Cruz Karla Mitzy y Pineda Alcaraz Kevin Jhon vs. Guadarrama Díaz Beatriz. Otros Oralidad Civil Desecha Demanda. 1 Acdo. Núm. Exp. 67/2024.

LA SECRETARIA DE ACUERDOS
LIC. MARÍA DEL REFUGIO ROCHA CASTAÑEDA

SECRETARÍA "C"
ACUERDOS DEL 22 DE FEBRERO DEL 2024

BBVA México, S.A., Institución de Banca Múltiple, Grupo Financiero BBVA México vs. Morales Vázquez Nancy Fabiola. Providencias Precautorias Oral Mercantil Girar Oficio. 1 Acdo. Núm. Exp. 329/2023.

Bmw Financial Services de México, S.A. de C.V., Sofom, E. N. R vs. Martínez Moreno Luz Krystal. Ejecutivo Mercantil Oral Oralidad Mercantil Entréguese Billete de Depósito. 1 Acdo. Núm. Exp. 598/2022.

Caja de Previsión de la Policía Preventiva de la Cdmx vs. Hernández Hernández Germán. Otros Oralidad Civil Exhibe Minuta. 1 Acdo. Núm. Exp. 219/2023.

Carreño Flores Arcadia Mayela y Carreño Flores Dora Catalina vs. Tejeda Castillo Román. Otros Oralidad Civil Se Pone a Disposición de Las Partes Copia Simple de la Sent. Definitiva. 1 Acdo. Núm. Exp. 98/2023.

Corporativo Laudex, S.A. P. I. de C.V., Sofom, E. N. R vs. Terán Cedillo Rocío. Otros Oralidad Mercantil Auto. 1 Acdo. Núm. Exp. 418/2017 Tomo II.

Daimler Financial Services S.A. de C.V., Sofom, E. N. R vs. Ruíz Medina Judith y Medecigo Lozano Érika Lizett. Providencias Precautorias Oral Mercantil Autr. Sigj. 1 Acdo. Núm. Exp. 730/2023.

Dmr Kapital, S.A. P. I. de C.V. vs. Luna López Jesús Alberto y Laboratorio Glio, S.A. de C.V. Otros Oralidad Mercantil Se Pone a Disposición Oficio y Exhorto. 1 Acdo. Núm. Exp. 29/2024.

Fernández Palazuelos María de Lourdes vs. Gómez Díaz Diana. Otros Oralidad Civil Girar Oficio. 2 Acdos. Núm. Exp. 49/2024.

González Morales Irma vs. Sosa Espinoza Rebeca, Jurado Sosa Blanca Estela, Jurado Sosa Rosa Laura y Jurado Sosa María de Lourdes. Oral Civil Auto. 1 Acdo. Núm. Exp. 488/2013.

Hernández Zapien Alejandro vs. Operadora Falcón S.A. P. I. de C.V., Safon E. N. R. Otros Oralidad Mercantil Comparecencia. 1 Acdo. Núm. Exp. 689/2023.

Instituto del Fondo Nacional para el Consumo de Los Trabajadores vs. Muñoz Botello Alejandro. Otros Oralidad Mercantil Turnar a Cédula. 2 Acdos. Núm. Exp. 739/2023.

Javelina Construction Inc. S.A. de C.V. vs. Construobras de la Garza, S.A. de C.V. y de la Garza Suárez en Calidad de Aval Luis Alfonso. Ejecutivo Mercantil Oral Oralidad Mercantil Comparecencia. 1 Acdo. Núm. Exp. 8/2020 Tomo II.

Mote Estrada Gabriela vs. Axa Seguros, S.A. de C.V. Otros Oralidad Mercantil Vista Actora. 1 Acdo. Núm. Exp. 19/2024.

Oropeza Mares Eduardo vs. Suárez García Edgar Miguel. Ejecutivo Mercantil Oral Oralidad Mercantil Se Certifica el Térm. para Solicitar Aclaración de Sentencia. 2 Acdos. Núm. Exp. 449/2023.

Pacheco Guillermo Luis Arturo vs. Seguros Afirme S.A. de C.V. Afirme Grupo Financiero. Oral Mercantil Exhibe Minuta. 1 Acdo. Núm. Exp. 350/2020.

Servicios Diagnósticos y Terapeuticos S.A. de C.V. vs. Endoscopia Am S. de R. L. de C.V. Otros Oralidad Mercantil Oficio Autoridad Federal. 2 Acdos. en Amparo. Núm. Exp. 100/2023 Cuad. de Amp. Indirecto 1473/2023-II Quejoso: Demandada.

Servín Olivares Héctor Javier vs. Grupo Marzuz S.A. de C.V. y Zubiate Nava José Luis. Otros Oralidad Mercantil Dada Nueva Cuenta. 1 Acdo. Núm. Exp. 779/2022.

Toyota Financial Services México S.A. de C.V. vs. Edsa Construcciones S.A. de C.V. y Sánchez Reyes Raúl. Ejecutivo Mercantil Oral Oralidad Mercantil Autorización. 1 Acdo. Núm. Exp. 279/2023.

SOLO CONSULTA
SOLO CONSULTA
SOLO CONSULTA

Vargas Cortés Teresa de Jesús vs. Banco Azteca, S.A., Institución de Banca Múltiple. Otros Oralidad Mercantil Contestación de Demanda-Vista Excepciones y Defensas. 1 Acdo. Núm. Exp. 749/2023.

Vázquez García Isidro vs. Hir Compañía de Seguros S.A. de C.V. Otros Oralidad Mercantil Comparecencia. 1 Acdo. Núm. Exp. 10/2024.

AUDIENCIAS

Carreño Flores Arcadia Mayela y Carreño Flores Dora Catalina vs. Tejeda Castillo Román. Acta Aud. de Juic. Otros Oralidad Civil. 1 Audiencia. Núm. Exp. 98/2023.

Oropeza Mares Eduardo vs. Suárez García Edgar Miguel. Acta Aud. de Juic. Ejecutivo Mercantil Oral Oralidad Mercantil. 1 Audiencia. Núm. Exp. 449/2023.

SENTENCIAS DEFINITIVAS DEL 22 DE FEBRERO DEL 2024

Carreño Flores Arcadia Mayela y Carreño Flores Dora Catalina vs. Tejeda Castillo Román. Otros Oralidad Civil Sent. Def. 1 Núm. Exp. 98/2023

Oropeza Mares Eduardo vs. Suárez García Edgar Miguel. Ejecutivo Mercantil Oral Oralidad Mercantil Sent. Def. 1 Núm. Exp. 449/2023

LA SECRETARIA DE ACUERDOS
LIC. EDITH CANDELARIO VARGAS

CUARTO DE LO CIVIL DE PROCESO ORAL

SECRETARÍA "A"
ACUERDOS DEL 22 DE FEBRERO DEL 2024

Arrendadora Il Sapi de C.V. vs. Diroba Experiencia Constructiva S.A. de C.V. y Rodríguez Bañuelos Diego. Resc. de Contrato Oralidad Mercantil Remitir Constancias. 1 Acdo. en Amparo. Núm. Exp. 87/2022 Amparo Actora.

De la Serna Ramírez Alfredo vs. HSBC México Sa Institución de Banca Múltiple Grupo Financiero HSBC. Cump. de Contrato Oralidad Mercantil Concede Suspensión-Exhibir Garantía 5 Días. 1 Acdo. en Amparo. Núm. Exp. 691/2022 Parte Dem. D. C. 78/2024.

Enciso Juárez Sandra Heriberta vs. BBVA México Sa Institución de Banca Múltiple Grupo Financiero BBVA México. Otros Oralidad Mercantil Debera de Aclarar. 1 Acdo. Núm. Exp. 591/2023.

Estudio Amx Sapi de C.V. y hoy Estudio Amx S.A. de C.V. vs. Fr Automotriz S.A. de C.V. Resc. de Contrato Oralidad Mercantil Cedula Practicada Remitir Constancias. 1 Acdo. en Cuaderno_ Amparo_Dem. Núm. Exp. 411/2023 Cuad. de Amp. de la Demandada.

Flores Nava Americo Javier vs. Garduño Hernández Federico. Otros Oralidad Mercantil para que Obre como Corresponda. 1 Acdo. Núm. Exp. 711/2023.

Instituto del Fondo Nacional para el Consumo de Los Trabajadores vs. Castro Martínez José Carlos. Otros Oralidad Mercantil Se Da Vista. 1 Acdo. Núm. Exp. 547/2023.

Instituto del Fondo Nacional para el Consumo de Los Trabajadores vs. Esquivel Hernández Salvador. Otros Oralidad Mercantil Se Da Vista. 1 Acdo. Núm. Exp. 584/2023.

Instituto del Fondo Nacional para el Consumo de Los Trabajadores vs. De la O. Rodríguez Daniel. Otros Oralidad Mercantil Se Da Vista. 1 Acdo. Núm. Exp. 510/2023.

Luna García María Cristina vs. Natividad Álvarez Crecencio. Juris. Voluntaria Oral Civil Turno Copias. 1 Acdo. Núm. Exp. 127/2023.

Secreto. Ejecutivo Mercantil Oral Oralidad Mercantil Sin Lugara Acordar de Conformidad. 1 Acdo. Núm. Exp. 584/2022.

Secreto. Oral Mercantil para que Obre como Corresponda. 1 Acdo. Núm. Exp. 97/2022.

Secreto. Resc. de Contrato Oralidad Mercantil Autorizaciones. 1 Acdo. Núm. Exp. 100/2023.

LA SECRETARIA DE ACUERDOS
LIC. VERÓNICA SANDOVAL COVA

SECRETARÍA "B"
ACUERDOS DEL 22 DE FEBRERO DEL 2024

Ascencio López Ángel Manuel vs. Casa de Bolsa Multiva S.A. de C.V. Grupo Financiero Multiva. Cump. de Contrato Oralidad Mercantil Oficio Dirigido Actuario. 2 Acdos. en Amparo. Núm. Exp. 808/2022 Cuad. de Amp. 1160/2023-V.

BBVA Bancomer Sa Institución de Banca Múltiple Grupo Financiero BBVA Bancomer y Ahora BBVA México Sa Institución de Banca Múltiple Grupo Financiero BBVA México vs. Gch Servicios S.A. de C.V. y Castelazo Yáñez Ricardo Epitacio y Martínez Torres Manuel Francisco. Otros Oralidad Mercantil Dev. de Exh. Sin Diligenciar. Vista. 1 Acdo. Núm. Exp. 385/2022.

BBVA México, S.A., Institución de Banca Múltiple, Grupo Financiero BBVA México vs. López Álvarez Brenda Itzel. Cump. de Contrato Oralidad Mercantil Exhibe Minutas de Oficios. 1 Acdo. Núm. Exp. 158/2023.

BBVA México, S.A., Institución de Banca Múltiple, Grupo Financiero BBVA México vs. Morales González Alberto. Otros Oralidad Mercantil Vista Con Razon Actuarial. 1 Acdo. Núm. Exp. 152/2023.

Cps Potencia S.A. de C.V. vs. Dunor Energía Sapi de C.V. Ejecutivo Mercantil Oral Oralidad Mercantil Recoge Documentos. 1 Acdo. Núm. Exp. 585/2023.

De Aquino Hernández Edgar Joaquín vs. Capital Fund IV S.A. P. I. de C.V. Banco Monex Sociedad Anonima, Institución de Banca Múltiple Monex Grupo Financiero y Tome Velázquez Gustavo Felipe. Oral Mercantil Notif. Practicada. 1 Acdo. Núm. Exp. 85/2021 Tomo II.

Escobar Vieyra Martha Ariadna vs. Sosa Vargas Érika. Oral Civil Oficio Dirigido Actuario. 2 Acdos. en Amparo. Núm. Exp. 5/2022 Inc. de Susp. 1505/2023-III.

Fundary Sapi de C.V. Institución de Financiamiento Colectivo vs. Es Blue Propane S.A. de C.V. y Elías Retes Jorge Alberto. Otros Oralidad Mercantil Exhibe Minutas de Oficios. 1 Acdo. Núm. Exp. 438/2023.

Lara Treviño Óscar Javier vs. Villaseñor López Manuel Arturo. Proforma Oralidad Civil Notif. Practicada. 1 Acdo. Núm. Exp. 395/2022.

Transluri S.A. de C.V. vs. Automotores de México S.A. de C.V. Otros Oralidad Mercantil Aclara Fecha. 1 Acdo. Núm. Exp. 528/2023.

SENTENCIA DEFINITIVA DEL 22 DE FEBRERO DEL 2024

Urbanizaciones Turmalina S.A. de C.V. vs. Banco Nacional de México Sa Integrante del Grupo Financiero Banamex. Oral Mercantil Sent. Def. 1 Núm. Exp. 555/2023

EL SECRETARIO DE ACUERDOS
LIC. ROBERTO OTERO CORONA

SECRETARÍA "C"
ACUERDOS DEL 22 DE FEBRERO DEL 2024

Asociados en Construcción Diseño y Topografia S.A. de C.V. vs. Herrera Solís Adriana Nelly. Cump. de Contrato Oralidad Civil Desechado. 1 Acdo. Núm. Exp. 63/2024.

BBVA México, S.A., Institución de Banca Múltiple, Grupo Financiero BBVA México vs. Buonanno Castelán Ugo Roberto. Oral Mercantil Admis. Turno Exhorto. 1 Acdo. Núm. Exp. 73/2024.

BBVA México, S.A., Institución de Banca Múltiple, Grupo Financiero BBVA México vs. Jerónimo Flores María Isabel. Otros Oralidad Mercantil No Ha Lugar a Acordar de Conformidad. 2 Acdos. Núm. Exp. 149/2023.

Comunitas Aurum Sapi de C.V. vs. Victoria Barradas Alejandro. Resc. de Contrato Oralidad Mercantil Vista Con Oficio. 2 Acdos. Núm. Exp. 176/2023.

Dinham 29 Operadora, S.A. de C.V. vs. Perrine Marie Catherine Portier. Oral Mercantil Una Vez que Exhiba Traslado. 1 Acdo. Núm. Exp. 86/2021.

Instituto del Fondo Nacional para el Consumo de Los Trabajadores vs. Altamirano Pacheco Víctor Emmanuel. Cump. de Contrato Oralidad Mercantil Turno Cédula. 1 Acdo. Núm. Exp. 659/2023.

Instituto del Fondo Nacional para el Consumo de Los Trabajadores vs. Jasso Quintero Isaen. Oral Mercantil Vista Con Oficio. 2 Acdos. Núm. Exp. 523/2023.

Llante Vargas Javier vs. Citibanamex Banco Nacional de México Sa Integrante del Grupo Financiero Banamex. Otros Oralidad Mercantil Turno Cédula. 1 Acdo. Núm. Exp. 573/2023.

Lozano Roano Concepción vs. BBVA México Sa Institución de Banca Múltiple Grupo Financiero BBVA México. Otros Oralidad Mercantil Cheque a Disposición. 1 Acdo. Núm. Exp. 586/2023.

Proyectos Victoria S.A. de C.V. vs. Banca Mifel Sa Institución de Banca Múltiple Grupo Financiero Mifel. Otros Oralidad Mercantil Turno Cédula. 1 Acdo. Núm. Exp. 743/2023.

SOLO CONSULTA
SOLO CONSULTA
SOLO CONSULTA

Santiago Lozano Emilio César vs. Scotiabank Inverlat Sa Institución de Banca Múltiple Grupo Financiero Scotiabank Inverlat. Otros Oralidad Mercantil Ratificada que Sea 3 Días. 1 Acdo. Núm. Exp. 656/2023.
Secreto. Ejecutivo Mercantil Oral Oralidad Mercantil Ced. Previa Cita. 1 Acdo. Núm. Exp. 353/2023.
Secreto. Providencias Precautorias Oral Mercantil Prevención 3 Días. 1 Acdo. Núm. Exp. 86/2024.
su Vivienda S.A. de C.V. vs. López Rojas Maribel. Otros Oralidad Civil para que Obre como Corresponda. 2 Acdos. Núm. Exp. 613/2022.

EL SECRETARIO DE ACUERDOS
LIC. ALFREDO PULIDO HERNÁNDEZ

QUINTO DE LO CIVIL DE PROCESO ORAL

SECRETARÍA "A"
ACUERDOS DEL 22 DE FEBRERO DEL 2024

Balderas Arenas Gabriela vs. Desarrolladora Zapotecas S.A. de C.V. Oral Civil Acu-Desec. 1 Acdo. Núm. Exp. 67/2024.
Banco Mercantil del Norte, S.A. Institución de Banca Múltiple, Grupo Financiero Banorte vs. María Susana Valdez Rodríguez. Oral Mercantil 1 Acdo. Núm. Exp. 681/2018.
Banco Monex S.A. Insitución de Banca Múltiple Monex Grupo Financiero en su Carácter Única y Exclusivamente de Fiduciario del Fidicomiso Empresarial Irrevocable de Administración y Garantía Número F/3443 hoy Carolina García Pérez vs. Ruíz Baños Juan Martín. Oral Civil 1 Acdo. en Exhorto. Núm. Exp. 77/2024 que Remite el Juzgado 5° Civil del Dtto. Jud. en Ectepéc Con Resid en Tecámac, Edo. de Méx.
Banco Santander México S.A. Institución de Banca Múltiple Grupo Financiero Santander México vs. Detsi, S.A. de C.V. y García Bordon Leoncio José. Providencias Precautorias Mercantil 1 Acdo. Núm. Exp. 700/2023.
Banco Santander México Sa Institución de Banca Múltiple Grupo Financiero Santander México vs. Distae S.A. de C.V. y Martínez Zorrilla Fernández Alejandro. Ejecutivo Mercantil Oral Oralidad Mercantil 1 Acdo. Núm. Exp. 194/2023.
Carranza Florida Octavio vs. Aig Seguros México S.A. de C.V. Cump. de Contrato Oralidad Mercantil Acu. 1 Acdo. Núm. Exp. 351/2022.
Macías Rojas Benjamín vs. Banco Azteca Sa Institución de Banca Múltiple. Oral Mercantil 1 Acdo. Núm. Exp. 610/2023.
Romero Fragoso Jorge Alberto y Mucharraz Romero Roxana vs. Construcciones Residenciales del Sur S.A. de C.V. Ejecutivo Mercantil Oral Mercantil 1 Acdo. Núm. Exp. 1/2024.
Secreto. Providencias Precautorias Mercantil Acu. 2 Acdos. Núm. Exp. 37/2024.
Sofoplus, S.A. P. I. de C.V., Sofom, E. R vs. Automotive M Mannesmann Vdo Kienzle, S.A. de C.V. y González Kanakoquia Abel. Ejecutivo Mercantil Oral Mercantil 1 Acdo. Núm. Exp. 91/2024.
Trejo Tomaccini Soluciones, S. C vs. Alfredo Gallegos Guzmán. Oral Civil Acu. 1 Acdo. Núm. Exp. 34/2018.
Unifin Financiera, S.A. B. de C.V. Sofom, E. N. R vs. Ya Bal, S.A. de C.V. Juan Miguel Colín Prat, Keteb, S.A. de C.V. Polmal, S.A. de C.V. y Takanil, S.A. de C.V. Oral Mercantil Acu-Acla. 1 Acdo. Núm. Exp. 767/2018.
Vega Ortega Óscar vs. Bracox S.A. de C.V. Cump. de Contrato Oralidad Mercantil 1 Acdo. Núm. Exp. 774/2022.
AUDIENCIA
El Palacio de Hierro S.A. de C.V. vs. Calderón de la Barca Sánchez Cathy Lorena y También Conocida como Cathy Lorena Calderón de la Barca Sánchez También Conocida como Cathy Lorena Calderón de la Barca Sánchez Reyes. Aud. Prelim. Oral Mercantil. 1 Audiencia. Núm. Exp. 27/2024.

LA SECRETARIA DE ACUERDOS
LIC. ADRIANA PATIÑO VÁZQUEZ

SECRETARÍA "B"
ACUERDOS DEL 22 DE FEBRERO DEL 2024

BBVA México, S.A., Institución de Banca Múltiple, Grupo Financiero BBVA México vs. Rogas Mercado Claudia Patricia. Cump. de Contrato Oralidad Mercantil Exh. Sin Diligenciar. 1 Acdo. Núm. Exp. 442/2023.
Castillo González Manuel Francisco vs. Banco Nacional de México Sa Integrante del Grupo Financiero Banamex. Cump. de Contrato Oralidad Mercantil Amparo Directo. Prevención. 1 Acdo. en Amparo. Núm. Exp. 522/2023 Cuad. de Amp. Promov. por la Parte Actora Castillo González Manuel Francisco.
Fabela Industria Plaástica, S.A. de C.V. vs. Unifoods, S.A. de C.V. Cump. de Contrato Oralidad Civil Devolución Poder. 1 Acdo. Núm. Exp. 62/2023.
Fuentes Rangel Patricia vs. Condominios a Uno y a Dos del Conjunto Maestro Canal del Norte 476. Cump. de Contrato Oralidad Mercantil Oficio Colegiado. Desecha Amparo. 1 Acdo. en Amparo. Núm. Exp. 505/2023 Amparo Directo Promov. por la Parte Actora Fuentes Rangel Patricia.
HSBC México, S.A., Institución de Banca Múltiple, Grupo Financiero HSBC vs. Cuananashi, Sociedad de Producción Rural de Responsabilidad Limitada de Capital Variable. y Grupo Arizmendi, Sociedad de Producción Rural de Responsabilidad Limitada de Capital Variable. y Kanie del Golfo, Sociedad Anónima de Capital Variable y Tupiña, Sociedad Anónima de Capital Variable. y Castañeda Arizmendi Enrique. Cump. de Contrato Oralidad Mercantil Razón Actuarial Sd. 1 Acdo. Núm. Exp. 745/2022 Tomo II.
López Mejía Alejandro vs. García Ortega José. Oral Civil Prevención. 1 Acdo. Núm. Exp. 92/2024.
Melchor Granados Víctor Hugo vs. Castelán Arroyo Ramón. Cump. de Contrato Oralidad Civil Admisorio. 1 Acdo. Núm. Exp. 80/2024.
Mondragón García Concepción vs. Huerta Valdez Jesús. Oral Civil Disposición Oficios. 1 Acdo. Núm. Exp. 85/2024.
Nava Peña Hilda Silvia vs. Maya Bahena María Guadalupe. Oral Civil Notario Devuelve Exp. y Documentos. 1 Acdo. Núm. Exp. 28/2018.
Nommer Service S.A. de C.V. vs. Comercializadora Sanpar S.A. de C.V. Oral Mercantil Razón Actuarial Sd. 1 Acdo. Núm. Exp. 498/2023.
AUDIENCIA
Sepsa S.A. de C.V. vs. Safe Environments Seguridad Privada S.A. de C.V. Acta de Aud. de Juicio. Cump. de Contrato Oralidad Mercantil. 1 Audiencia. Núm. Exp. 695/2023.
SENTENCIA DEFINITIVA DEL 22 DE FEBRERO DEL 2024
Sepsa S.A. de C.V. vs. Safe Environments Seguridad Privada S.A. de C.V. Cump. de Contrato Oralidad Mercantil Sent. Definitiva. 1 Núm. Exp. 695/2023

LA SECRETARIA DE ACUERDOS
LIC. PATRICIA MEMBRILLO RIVERA

SECRETARÍA "C"
ACUERDOS DEL 22 DE FEBRERO DEL 2024

Carsir S de R.L. de C.V. vs. Maubert Aceves Eloy. Juris. Voluntaria Mercantil 1 Acdo. Núm. Exp. 89/2024.
Corporativo Laudex, S.A. P. I., de C.V. vs. Juan Diego Reyes Reyes y Dorotea Reyes Reyes. Oral Mercantil Se Da Vista a Actor. 1 Acdo. Núm. Exp. 619/2018.
Etapel S.A. de C.V. vs. Kars Clínica Spa Cía. S de R.L. de C.V. Ejecutivo Mercantil Oral Mercantil 1 Acdo. Núm. Exp. 516/2023.
Guerrero Quintero Miguel Ángel vs. Grupo Marzuz S.A. de C.V. Oral Civil 1 Acdo. Núm. Exp. 673/2023.
Gutiérrez Montoya Roberto vs. Jácome Ocampo Araceli. Exhortos Civil 1 Acdo. en Exhorto. Núm. Exp. 90/2024 Remitido por el Juzgado 1° Civil del Dtto. Jud. de Cuautitlán, Estado de México.
Guzmán Lima Mónica y Tomás Sánchez María Esther vs. Vázquez Aguirre Yoana Janeth. Oral Civil Se Da Vista. 1 Acdo. Núm. Exp. 66/2023 Principal.
Liberty Fianzas, S.A. de C.V. vs. Constructora Cordom, S.A. de C.V. y Domínguez Pérez Gerardo Antonio. Otros Oralidad Mercantil Exhibe Edictos. 1 Acdo. Núm. Exp. 363/2022.
Rr Mobili S.A. de C.V. vs. Banco Nacional de México Sa Integrante del Grupo Financiero Banamex. Otros Oralidad Mercantil 1 Acdo. Núm. Exp. 386/2022.
Sánchez López Ana María vs. 20tree Investmants 1 S.A. P. I. de C.V. Resc. de Contrato Oralidad Mercantil 1 Acdo. Núm. Exp. 366/2022.
Sandoval Aguirre Noé Omar vs. Banco Santander México Sa Institución de Banca Múltiple Grupo Financiero Santander México. Oral Mercantil 1 Acdo. Núm. Exp. 16/2024.

SOLO CONSULTA
SOLO CONSULTA
SOLO CONSULTA

Sebastián Martínez Jacinto vs. Corrugados Fuertes de México S. de R. L. de C.V. Exh. Mercantil 1 Acdo. en Exhorto. Núm. Exp. 93/2024 que Remite el C. Srio de Acdos. del Juzgado 1° Mercantil de Ecatepéc, Estado de México,
Secreto. Ejecutivo Mercantil Oral Oralidad Mercantil 1 Acdo. Núm. Exp. 49/2022.
Secreto. Ejecutivo Mercantil Oral Mercantil 1 Acdo. Núm. Exp. 523/2023.
Secreto. Providencias Precautorias Mercantil 1 Acdo. Núm. Exp. 660/2023.
Secreto. Ejecutivo Mercantil Oral Mercantil 2 Acdos. Núm. Exp. 86/2024.
Torreslanda Ortega Guillermo Damián vs. Chaverri Granados Lillian. Ord. Civil 1 Acdo. Núm. Exp. 16/2023.
Zendejas Espinosa Viridiana Montserrat vs. Qualitas Compañía de Seguros S.A. de C.V. Oral Mercantil 1 Acdo. Núm. Exp. 333/2023.

EL SECRETARIO DE ACUERDOS
LIC. JEAN URIEL JUSEPPE HERNÁNDEZ

SEXTO DE LO CIVIL DE PROCESO ORAL

SECRETARÍA "A"
ACUERDOS DEL 22 DE FEBRERO DEL 2024

Escamilla Salinas Enrique vs. Banco Mercantil del Norte Sa Institución de Banca Múltiple Grupo Financiero Banorte. Oral Mercantil 1 Acdo. Núm. Exp. 21/2024.
J más M Brands Sa e Cv vs. Electrobike de México S.A. de C.V. Oral Mercantil 1 Acdo. Núm. Exp. 751/2023.
López Solís Claudia vs. Subcondominio Dos de la Etapa Dos Romano del Conjunto Condominal Eje Central Lázaro Cárdenas 251. Oral Civil 1 Acdo. en Cuaderno_Amparo_Act. Núm. Exp. 561/2023.
Pérez Osorio Ciro vs. Banco Mercantil del Norte Sa Institución de Banca Múltiple Grupo Financiero Banorte. Oral Mercantil 2 Acdos. Núm. Exp. 627/2022.
Quiroga Hernández Josué y Hernández Pérez Elsa vs. Ruíz Sandoval Jorge. Oral Civil 2 Acdos. Núm. Exp. 677/2023.
Reyes Reyes José Antonio vs. Valle Hernández Germán. Oral Civil 1 Acdo. Núm. Exp. 507/2023.
Robles de la Fuente Briseida vs. BBVA Seguros México S.A. de C.V. Grupo Financiero BBVA México y Otro. Oral Mercantil 1 Acdo. en Exhorto. Núm. Exp. 97/2024.
Secreto. Providencias Precautorias Mercantil 1 Acdo. Núm. Exp. 591/2023.
AUDIENCIA
Arrieta Buckner, su Sucesión Lilia vs. Floresta Coyoacan, S.A. de C.V. de Juic. Oral Mercantil. 1 Audiencia. Núm. Exp. 397/2022.
NO PUBLICADO
Gimbel Mexicana S.A. de C.V. vs. Controladora Deportiva Max S.A. de C.V. Prelim. Oral Mercantil. 1 Audiencia. Núm. Exp. 567/2023.

LA SECRETARIA DE ACUERDOS
LIC. ÉRIKA SOTO RAMÍREZ

SECRETARÍA "B"
ACUERDOS DEL 22 DE FEBRERO DEL 2024

Daimler Financial Services México Sociedad de Responsabilidad Limitada de Capital Variable vs. Amado Nava José Luis. Otros Oralidad Mercantil 1 Acdo. Núm. Exp. 622/2023.
Cementos Moctezuma S.A. de C.V. vs. Tres 60 Ingenieros S.A. de C.V. Otros Oralidad Mercantil 1 Acdo. Núm. Exp. 38/2023.
González Reyes José Carlos y Hernández López Alan Uriel vs. Reyes González Martín. Otros Oralidad Civil 1 Acdo. Núm. Exp. 262/2023.
Hernández Aguilar Sergio vs. Fame Orientales Santa Fe, S.A. de C.V. Oral Mercantil 1 Acdo. Núm. Exp. 235/2018.
Nr Finance México S.A. de C.V. vs. Cortez Hernández José Manuel. Otros Oralidad Mercantil Acuerdo. 1 Acdo. Núm. Exp. 88/2024.
Secreto. Otros Oralidad Mercantil 1 Acdo. Núm. Exp. 258/2023.
Secreto. Ejecutivo Mercantil Oral Mercantil 1 Acdo. Núm. Exp. 55/2022.
AUDIENCIA
Tlatelpa Cisneros Karina vs. Banco Nacional de México Sa Integrante del Grupo Financiero Banamex. Aud. de Juic. Otros Oralidad Mercantil. 1 Audiencia. Núm. Exp. 565/2023.

SENTENCIA DEFINITIVA DEL 22 DE FEBRERO DEL 2024
Tlatelpa Cisneros Karina vs. Banco Nacional de México Sa Integrante del Grupo Financiero Banamex. Otros Oralidad Mercantil S 1 Núm. Exp. 565/2023

LA SECRETARIA DE ACUERDOS
LIC. LAURA HERNÁNDEZ BELTRÁN

SECRETARÍA "C"
ACUERDOS DEL 22 DE FEBRERO DEL 2024

Amati Ricosano S.A. de C.V. vs. Obras Atalia México S.A. de C.V. y También Conocida como Obramex. Oral Mercantil 1 Acdo. Núm. Exp. 719/2023.
Banco Autofin México, S.A., Institución de Banca Múltiple vs. Traspeña Rodríguez Roberto Alejandro. Oral Mercantil 1 Acdo. Núm. Exp. 423/2023.
BBVA México, S.A., Institución de Banca Múltiple, Grupo Financiero BBVA México vs. López Aguado Soto Luis Fernando. Oral Mercantil 1 Acdo. Núm. Exp. 183/2023.
Carsir S de R.L. de C.V. vs. Magdaleno Rodríguez Martín. Juris. Voluntaria Civil 1 Acdo. Núm. Exp. 89/2024.
Correa Álvarez Clara vs. Hernández Vázquez Feliciano. Oral Civil 1 Acdo. Núm. Exp. 153/2022.
Grupo Conektame S.A. de C.V. vs. Easy Succesful Starting S.A. de C.V. Oral Mercantil 1 Acdo. Núm. Exp. 589/2023.
Operadora Falcón, S.A. P. I. de C.V. Sofom, E. N. R vs. Morales Ortiz Adolfo. Ejecutivo Mercantil 1 Acdo. Núm. Exp. 683/2022.
Sánchez Arcos Nelida Cristal vs. Nr Finance México S.A. de C.V. Sofom Er. Oral Mercantil 1 Acdo. Núm. Exp. 86/2024.
Secreto. Ejecutivo Mercantil Oral Mercantil 3 Acdos. Núm. Exp. 376/2023.
Secreto. Providencias Precautorias Mercantil Secreto. 1 Acdo. Núm. Exp. 683/2023.
Secreto. Providencias Precautorias Mercantil Cuad. de Amp. Indirecto 218/2024-2-B. 1 Acdo. en Cuaderno_Amparo_Dem. Núm. Exp. 683/2023 218/2024-2-B.
AUDIENCIA NO PUBLICADA
Villareal Galicia José María vs. Banco Nacional de México, S.A., (Citibanamex), Integrante del Grupo Financiero Banamex. Aud. de Juic. no Publ. del 21 Febrero 2024 Oral Mercantil. 1 Audiencia. Núm. Exp. 193/2023.
SENTENCIA DEFINITIVA DEL 22 DE FEBRERO DEL 2024
Villareal Galicia José María vs. Banco Nacional de México, S.A., (Citibanamex), Integrante del Grupo Financiero Banamex. Oral Mercantil Sent. Def. no Publ. del 21-02-2024 1 Núm. Exp. 193/2023

EL SECRETARIO DE ACUERDOS
MTRO. ROLANDO JESÚS IBÁÑEZ PÉREZ

SÉPTIMO DE LO CIVIL DE PROCESO ORAL

SECRETARÍA "A"
ACUERDOS DEL 22 DE FEBRERO DEL 2024

Aquino Fano Fernando vs. 2Otree, Sociedad Anónima Promotora de Inversión y Loizaga Piera Miguel y Operadora de Condominios Valle, Sociedad Civil. Resc. de Contrato Oralidad Civil 2 Acdos. Núm. Exp. 321/2023.
Avilés Borja Araceli vs. Julio Lona Whitmey y Patricia Torres Rodríguez. Oral Civil 1 Acdo. Núm. Exp. 308/2015.
BBVA México, S.A., Institución de Banca Múltiple, Grupo Financiero BBVA México vs. Construcore Rent S.A. de C.V. y Flores López Brenda Licet y Contreras Alanís Ma Tula. Oral Mercantil Oral Mercantil. 1 Acdo. Núm. Exp. 80/2024.
BBVA México, Sociedad Anónima, Institución de Banca Múltiple, Grupo Financiero BBVA México vs. Cano & Flores Prestadora de Servicios, Sociedad Anónima de Capital Variable y Flores López Brenda Licet y Revuelta López Juliana. Oral Mercantil 2 Acdos. Núm. Exp. 38/2024.
BBVA México, Sociedad Anónima, Institución de Banca Múltiple, Grupo Financiero BBVA México vs. Lázaro Chávez Arcelia. Oral Mercantil Providencia Precautoria. 2 Acdos. en Incidente. Núm. Exp. 693/2023 Providencias Precautorias.
Benítez Pérez Claudia Graciela vs. Soria Peña María Carmen. Otros Oralidad Civil 1 Acdo. Núm. Exp. 6/2023.

SOLO CONSULTA
SOLO CONSULTA
SOLO CONSULTA

Bonisimo del Mar, S.A. de C.V. vs. Aalesund, S.A. de C.V. Providencias Precautorias Mercantil Providencia Precautoria. 1 Acdo. Núm. Exp. 126/2022 Acumulado Al Exp. 211/2022-A.

Campos Ramírez Martín. Otros Oralidad Mercantil Amparo/393/2023/Campos Ramírez. 1 Acdo. en Amparo. Núm. Exp. 393/2023 Amparo L.

Corporativo Laudex, Sociedad Anónima Promotora de Inversión de Capital Variable, Sociedad Financiera de Objeto Múltiple, Entidad No Regulada vs. De Gyves Rodríguez Blancas Carlos y Rodríguez Blancas y Herreros María de Lourdes. Otros Oralidad Mercantil 1 Acdo. Núm. Exp. 315/2023.

Estafeta Mexicana S.A. de C.V. vs. Corporate Lucateg S.A. de C.V. y Valdez Negrete Laura. Ejecutivo Mercantil Oral Mercantil 1 Acdo. Núm. Exp. 403/2022.

Frarmex S.A. de C.V. vs. Tiendas Chedraui S.A. de C.V. Oral Mercantil Oral Mercantil. 1 Acdo. Núm. Exp. 92/2024.

Gallegos Cervantes Griselda vs. Norma Patricia Hernández. Oral Civil 1 Acdo. Núm. Exp. 70/2014.

Moreno Hernández Alan y Moreno Hernández Kevin Yair vs. Grupo Nacional Provincial, Sociedad Anónima Bursátil. Pago de Seguro Oralidad Mercantil Amparo/D. C. 605/2023 Grupo Nacional Provincial. 1 Acdo. en Cuaderno_Amparo_Dem. Núm. Exp. 210/2023 Amparo A. D. C. 605/2023.

Nacional Financiera, Sociedad Nacional de Crédito, Institución de Banca de Desarrollo en su Carácter de Fiduciaria del Fideicomiso Denominado como Fideicomiso Arrendamiento Identificado en Las Registros de la Fiduciaria Con el Número 80730 vs. Martínez Uribe Carlos Alberto. Oral Mercantil Oral Mercantil (Destrucción). 1 Acdo. Núm. Exp. 77/2024.

Pineda Santillán Araceli Irma vs. Miranda Jiménez Lucina. Oral Civil 1 Acdo. Núm. Exp. 732/2023.

Piña González Margarito Rafael vs. Banco Nacional de México Sa Integrante del Grupo Financiero Banamex. Oral Mercantil 2 Acdos. Núm. Exp. 50/2024.

Praxair México, Sociedad de Responsabilidad Limitada de Capital Variable vs. Maquinaria Quality, Sociedad Anónima de Capital Variable. Oral Mercantil Amparo/D. C. 71/2024/Maquinaria Q. 1 Acdo. en Cuaderno_Amparo_Dem. Núm. Exp. 345/2023.

Secreto. Ejecutivo Mercantil Oral Oralidad Mercantil 1 Acdo. Núm. Exp. 396/2023.

Secreto. Ejecutivo Mercantil Oral Oralidad Mercantil 1 Acdo. Núm. Exp. 697/2022.

LA SECRETARIA DE ACUERDOS
LIC. MARÍA DEL CONSUELO RUBÍO OLGUÍN

SECRETARÍA "B"
ACUERDOS DEL 22 DE FEBRERO DEL 2024

Alvarado Paniagua Fernando vs. Bojorges Rivas Alfredo Norberto. Ejecutivo Mercantil Oral Oralidad Mercantil Acuerdo. 1 Acdo. Núm. Exp. 833/2019.

Banca Afirme, Sociedad Anónima, Institución de Banca Múltiple, Afirme Grupo Financiero vs. Nava Benítez Mauricio Alfredo. Otros Oralidad Mercantil Acuerdo. 1 Acdo. Núm. Exp. 328/2023.

BBVA México, S.A., Institución de Banca Múltiple, Grupo Financiero BBVA México vs. Perea de la Rosa Mara Jacqueline. Oral Mercantil Razón Emplazamiento. 1 Acdo. Núm. Exp. 667/2023.

BBVA México, Sociedad Anónima de Capital Variable, Institución de Banca Múltiple, Grupo Financiero BBVA México vs. Multiservicios y Soluciones Alfil, Sociedad Anónima de Capital Variable. Otros Oralidad Mercantil Acuerdo. 2 Acdos. Núm. Exp. 304/2023.

BBVA México, Sociedad Anónima, Institución de Banca Múltiple, Grupo Financiero BBVA México vs. Horacio Esponda Edmundo. Otros Oralidad Mercantil Destrucción. 1 Acdo. en Expedientillo. Núm. Exp. 247/2023.

BBVA México, Sociedad Anónima, Institución de Banca Múltiple, Grupo Financiero BBVA México vs. Perea de la Rosa Mara Jacqueline. Oral Mercantil Acuerdo. 1 Acdo. en Incidente. Núm. Exp. 667/2023 Providencias Precautorias.

Instituto del Fondo Nacional para el Consumo de Los Trabajadores vs. Pérez González Juan José. Oral Mercantil Acuerdo. 1 Acdo. Núm. Exp. 727/2023.

Marín Velázquez Cristian Emmanuel vs. León Martínez Karla Abigail. Otros Oralidad Civil Acuerdo. 1 Acdo. Núm. Exp. 797/2022.

Mendoza Guevara Brian Jesús vs. Banco Mercantil del Norte Sa Institución de Banca Múltiple Grupo Financiero Banorte. Oral Mercantil Acuerdo. 1 Acdo. Núm. Exp. 565/2023.

Portafolio de Negocios, S.A. de C.V., Sofom E. R vs. González Ulloa y González Pablo Francisco Patricio. Ejecutivo Mercantil Oral Oralidad Mercantil Acuerdo. 2 Acdos. Núm. Exp. 691/2023.

Rosales Luna Óscar Eduardo vs. Proyección Urbanística, Sociedad Anónima de Capital Variable. Oral Mercantil Acuerdo. 1 Acdo. Núm. Exp. 10/2020.

Secreto. Providencias Precautorias Oral Mercantil Auto Admisorio. 1 Acdo. Núm. Exp. 51/2024.

Secreto. Ejecutivo Mercantil Oral Oralidad Mercantil Acuerdo. 1 Acdo. Núm. Exp. 523/2023.

AUDIENCIAS

Galván Robles Ramón vs. Banco Santander México, Sociedad Anónima, Institución de Banca Múltiple, Grupo Financiero Santander México. Acta Aud. de Juic. Otros Oralidad Mercantil. 1 Audiencia. Núm. Exp. 358/2023.

Ica Constructora, S.A. de C.V. vs. Pretencreto, S.A. de C.V. Acta Aud. Incidental Oral Mercantil. 1 Audiencia. Núm. Exp. 541/2023.

LA SECRETARIA DE ACUERDOS
LIC. ASENA GUADALUPE NÁNDEZ ALCAZÁR

SECRETARÍA "C"
ACUERDOS DEL 22 DE FEBRERO DEL 2024

Autofinanciamiento México, Sociedad Anónima de Capital Variable vs. Jorge Luciano Arguello Clayton y Ma. del Socorro Arguello Clayton. Oral Mercantil Destrucción. 1 Acdo. en Expedientillo. Núm. Exp. 69/2019.

BBVA México, S.A., Institución de Banca Múltiple, Grupo Financiero BBVA México vs. Uriza Cadenas Luis Daniel. Oral Mercantil Prevención Oral Mercantil. 1 Acdo. Núm. Exp. 97/2024.

Fernández Zetina Hortensia y Otros vs. Eloísa Natividad Ramos. Oral Civil 1 Acdo. Núm. Exp. 307/2015.

Gil Carmona Juan vs. Logyt S.A. de C.V. Otros Oralidad Mercantil 1 Acdo. Núm. Exp. 476/2023.

Hamilton Beach Brands de México, Sociedad Anónima de Capital Variable y Grupo Hb/Ps, Sociedad Anónima de Capital Variable vs. Top Marketing D&R Humanos, Sociedad Anónima de Capital Variable y Avante Btl Activaciones Pdv, Sociedad Anónima de Capital Variable y de Luna López Juan Francisco y García Barrera Sergio Francisco y Soluciones Humanas Integrales de Marketing, Sociedad Anónima de Capital Variable. Oral Mercantil 1 Acdo. Núm. Exp. 56/2021.

Macías Galván Luis vs. Macías Galván Benjamín. Actos Prejudiciales Oral Civil 1 Acdo. Núm. Exp. 28/2024.

Reproducciones Fotomecanicas, Sociedad Anónima de Capital Variable vs. Am Editores, Sociedad Anónima de Capital Variable. Oral Mercantil Acdo. en Amparo. 1 Acdo. en Cuaderno_Amparo_Dem. Núm. Exp. 572/2023.

Secreto. Ejecutivo Mercantil Oral Oralidad Mercantil 1 Acdo. Núm. Exp. 581/2023.

Secreto. Ejecutivo Mercantil Oral Oralidad Mercantil Secreto Ejecutivo. 1 Acdo. Núm. Exp. 801/2022.

Secreto. Ejecutivo Mercantil Oral Mercantil Admite Ejecutivo Mercantil Oral. 1 Acdo. Núm. Exp. 94/2024.

Seguridad Privada Independencia S.A. de C.V. vs. Segmail S.A. de C.V. Oral Civil 1 Acdo. Núm. Exp. 10/2024.

Telecomunicaciones Capaga, Sociedad Anónima de Capital Variable vs. Itaca Capital, Sociedad Anónima Promotora de Inversión de Capital Variable, Sociedad Financiera de Objeto Múltiple, Entidad No Regulada. Cump. de Contrato Oralidad Mercantil Expedientillo. Amparo. 1 Acdo. en Expedientillo. Núm. Exp. 512/2023.

EL SECRETARIO DE ACUERDOS
LIC. GILBERTO REYES BLANCAS

OCTAVO DE LO CIVIL DE PROCESO ORAL

SECRETARÍA "A"
ACUERDOS DEL 22 DE FEBRERO DEL 2024

Abarca Diego Gabriela Stephanie vs. Banco Nacional de México, S.A. Integrante del Grupo Financiero Banamex. Oral Mercantil Oral Mercantil. 2 Acdos. Núm. Exp. 642/2023.

SOLO CONSULTA
SOLO CONSULTA
SOLO CONSULTA

Banco Mercantil del Norte Sa Institución de Banca Múltiple Grupo Financiero Banorte vs. Jmf Beautyle S.A. de C.V. y labrra Fernadez Susana y Chio Salas Irma Yaravid. Ejecutivo Mercantil Oral Mercantil Ejecutivo Mercantil Oral. 1 Acdo. Núm. Exp. 292/2023.

Banco Santander México Sa Institución de Banca Múltiple Grupo Financiero Santander México vs. Lumina Consultores S.C. y Castrejón Amézcua Judith. Providencias Precautorias Mercantil Providencias Precautorias. 1 Acdo. Núm. Exp. 51/2023.

BBVA México, S.A., Institución de Banca Múltiple, Grupo Financiero BBVA México vs. Aldana Hernández Leticia. Oral Mercantil Oral Mercantil. 1 Acdo. Núm. Exp. 401/2023.

BBVA México, S.A., Institución de Banca Múltiple, Grupo Financiero BBVA México y Licea Mucino Jonathan Mizraim vs. Química de Proyectos de México S.A. de C.V. y Madrigal López Francisco Javier. Providencias Precautorias Mercantil Oral Mercantil. 1 Acdo. Núm. Exp. 252/2023.

Cuevas Torres Raúl vs. Conip Contratistas S.A. de C.V. Ejecutivo Mercantil Oral Mercantil Ejecutivo Mercantil Oral. 2 Acdos. Núm. Exp. 782/2022.

Exel Air S de R.L. de C.V. vs. Mendiola García Guillermo. Medios Preparatorios Mercantil Medios Preparatorios a Juicio. 1 Acdo. Núm. Exp. 561/2023.

HSBC México S.A. Institución de Banca Múltiple, Grupo Financiero HSBC, División Fiduciaria, en su Carácter de Fiduciario en el Fideicomiso Irrevocable Número F/238864 vs. Elizabeth Meneses Varela. Oral Mercantil Oral Mercantil. 1 Acdo. Núm. Exp. 283/2016.

Montes Ojeda María del Carmen vs. Banco Santander México Sa Institución de Banca Múltiple Grupo Financiero Santander México. Oral Mercantil Oral Mercantil. 1 Acdo. Núm. Exp. 721/2023.

Quiroz Díaz René vs. Esperanza Torres Berenice. Medios Preparatorios Civil Expedientillo. 1 Acdo. Núm. Exp. 61/2020.

Rello Salvatierra Carlos Alberto y Rello Salvatierra Roberto Mauricio vs. Metlife México S.A. Oral Mercantil Oral Mercantil. 1 Acdo. Núm. Exp. 620/2022.

Servicios Aplicados y Electrotermica S.A. de C.V. vs. Igsa S.A. de C.V. Oral Mercantil Oral Mercantil. 1 Acdo. Núm. Exp. 553/2023.

Surveying Laser Optic, S.A. de C.V. vs. Mirle Odette Vicarte Torres. Oral Mercantil Oral Mercantil. 1 Acdo. Núm. Exp. 943/2019.

Villada Velázquez María Elena vs. Víctor Octavio Proa Méndez, Armando Abraham Llanes Acereto, Didier Miguel Galaz Ceh y Enrique Almanza Pedraza. Oral Civil Oral Civil. 1 Acdo. Núm. Exp. 590/2019.

LA SECRETARIA DE ACUERDOS
LIC. MARÍA ESTHER GONZÁLEZ ORDÓÑEZ

SECRETARÍA "B"
ACUERDOS DEL 22 DE FEBRERO DEL 2024

Banco Santander México, S.A., Institución de Banca Múltiple Grupo Financiero Santander México vs. Lining Products Company S.A. de C.V. y Millen García Humberto. Ejecutivo Mercantil Oral Mercantil Acuerdo. 1 Acdo. Núm. Exp. 744/2022.

Banco Ve por Más, S.A. Institución de Banca Múltiple, Grupo Financiero Ve por más vs. Arrendamientos Institucionales y Empresariales Blindados, S.A. de C.V., Arturo Woo Escamilla y Jorge Emiliano Suárez Barraza. Providencias Precautorias Mercantil Acuerdo. 1 Acdo. en Cuaderno_Amparo_Act. Núm. Exp. 556/2019 Amparo Indirecto Número 39/2024-Vii, Promov. Por: Parte Actora, Banco Ve por Más, S.A. Institución.

BBVA México, S.A., Institución de Banca Múltiple, Grupo Financiero BBVA México vs. Badanian Kenchquerian Alejandro Manuel. Oral Mercantil Acuerdo. 1 Acdo. Núm. Exp. 74/2024.

Castañeda Castillo Sergio Roberto vs. Banco Nacional de México Sa Integrante del Grupo Financiero Banamex. Oral Mercantil Acuerdo. 2 Acdos. Núm. Exp. 25/2024.

Empower For Talent S de R.L. de C.V. vs. Comtelsat S.A. de C.V. Oral Mercantil Acuerdo. 1 Acdo. Núm. Exp. 275/2023.

Eos Projectr Management México Sapi de C.V. vs. Wsp de México S.A. de C.V. Ejecutivo Mercantil Oral Mercantil Acuerdo. 1 Acdo. Núm. Exp. 746/2022 Exp: Acumulado Al 515/2022.

Fernández Naranjo José Antonio vs. Luis Gerardo Gómez Godínez. Nul. de Juic. Concluido Civil Acuerdo. 1 Acdo. Núm. Exp. 145/2021.

HSBC México, S.A. Institución de Banca Múltiple, Grupo Financiero HSBC, División Fiduciaria en su Carácter de Fiduciario en el Fideicomiso Número F/234036 vs. Argelia Turriza Baca. Oral Mercantil Acuerdo. 1 Acdo. Núm. Exp. 346/2016.

Lomas del Valle Inmuebles, S.A. de C.V. vs. Cervecería Modelo de México, S. de R. L. de C.V. Ord. Civil Acuerdo. 1 Acdo. Núm. Exp. 94/2024.

López Ortiz Gisela vs. Banco Nacional de México Sa Integrante del Grupo Financiero Banamex. Oral Mercantil Acuerdo. 1 Acdo. Núm. Exp. 676/2022.

Macías Márquez María Fernanda vs. Maldona Barragán José Luis. Oral Mercantil Acuerdo. 1 Acdo. Núm. Exp. 294/2023.

Morán Íñiguez Erick vs. Grupo Marzuz S.A. de C.V. Oral Civil Acuerdo. 1 Acdo. Núm. Exp. 66/2024.

Muñoz Molina Juana vs. Mauricio Muñoz Molina. Oral Civil Acuerdo. 1 Acdo. Núm. Exp. 334/2015.

Offshore 360 S.A. de C.V. vs. Grupo Rosales S.A. de C.V. Oral Mercantil Acuerdo. 2 Acdos. Núm. Exp. 376/2023.

Penarroya Briz Jerome Xavier vs. Nka Sapi de C.V. y Trans Unión de México Sa Sociedad de Información Crediticia y Zendere Financiera S.A. de C.V. Sofom Enr y Dun Bradstreet Sa Sociedad de Información Crediticia. Oral Mercantil Acuerdo. 1 Acdo. Núm. Exp. 446/2023.

Pérez Contreras Beatriz Elena vs. Cruz Garnica Emilio y Banco Nacional de Obras y Servicios Públicos S.N.C. Oral Civil Acuerdo. 1 Acdo. Núm. Exp. 65/2024.

Sofimex Institución de Garantías S.A. vs. Ndt Solutions, S.A. de C.V. y Pruebs. de Soldaduras, S.A. de C.V. y Tiger Diesel, S.A. de C.V. y Petroservicios de México, S.A. de C.V. y Tn Petro Services, S.A. de C.V. y Presition Inspection México, S.A. de C.V. y Reaction Petroleum Services, S.A. de C.V. y Sana International, S.A. de C.V. y Engineering & Control, S.A. de C.V. y Er Technology de México, S.A. de C.V. y Mantenimiento Industrial Reforma, S.A. de C.V. y Almir Industrial Services, S.A. de C. V, y Global Control de México, S.A. de C.V. y Lg Services, S.A. de C.V. y Marrob, S.A. de C.V. y Mf Integral Services, S.A. de C.V. y Tajin Construcciones, S.A. de C.V. y Wifer, S.A. de C.V. y Tn del Golfo, S.A. de C.V. y Grupo Comercial Latinoamericano, S.A. de C.V. y Agencia Diesel de México, S.A. de C.V. y Instrumentos Refacciones y Equipos, S.A. de C.V. y Inteligencia Aplicada Al Servicio, S.A. de C.V. y Desarrollo Ecoturistico del Carmen, S.A. de C.V. y Desarrollo Industrial Puerto Rico, S.A. de C.V. Otros Oralidad Mercantil Acuerdo. 1 Acdo. Núm. Exp. 65/2022 Tomo Ii.

Urbalejo Ceniceros Víctor Itai vs. Grupo Marzuz S.A. de C.V. Resc. de Contrato Oralidad Civil Acuerdo. 1 Acdo. Núm. Exp. 534/2023.

Velázquez Esteban Cristina vs. Instituto de Seguridad y Servicios Sociales de Los Trabajadores del Estado. Oral Civil Acuerdo. 1 Acdo. Núm. Exp. 24/2024.

AUDIENCIA

Aqua Servicios Industriales S.A. de C.V. vs. Caabsa Constructora S.A. de C.V. Acdo. Oral Mercantil. 1 Audiencia. Núm. Exp. 276/2023.

EL SECRETARIO DE ACUERDOS
LIC. LUCIANO ESTRADA TORRES

SECRETARÍA "C"
ACUERDOS DEL 22 DE FEBRERO DEL 2024

Caja de Previsión de la Policía Preventiva del Distrito Federal hoy Ciudad de México vs. Gálvez Sánchez María Margarita. Otros Oralidad Mercantil Of Finanzas. 2 Acdos. Núm. Exp. 117/2023.

Instituto Mexicano del Seguro Social vs. Becerra Dieguez María Teresa. Oral Mercantil Billetes Vista. 2 Acdos. Núm. Exp. 127/2022.

López Macías Margarito vs. Doris Olimpia Betzabeth Flores Folores. Oral Civil Llegada de Autos. Notif. Personal. 1 Acdo. Núm. Exp. 567/2019.

Sociedad de Beneficencia Española Institución de Asistencia Privada vs. Gómez Gorostizaga Horacio y Khenova María. Otros Oralidad Mercantil Autoriza. 1 Acdo. Núm. Exp. 659/2022.

Sociedad de Beneficencia Española Institución de Asistencia Privada vs. Gómez Gorostizaga Horacio y Khenova María. Otros Oralidad Mercantil Estado. 1 Acdo. en Cuaderno_Amparo_Act. Núm. Exp. 659/2022 Amparo Directo Actora D. C. 92/2023.

LA SECRETARIA DE ACUERDOS
LIC. CARLA SIMÓN VÁZQUEZ

SOLO CONSULTA
SOLO CONSULTA
SOLO CONSULTA

NOVENO DE LO CIVIL DE PROCESO ORAL

SECRETARÍA "A"
ACUERDOS DEL 22 DE FEBRERO DEL 2024

Banco Santander México S.A. Institución de Banca Múltiple Grupo Financiero Santander México vs. Inmobiliaria y Proyectos Ejecutivos S.A. de C.V. y Sánchez Cortés Lilián y Carranza Vera Edgar Alonso. Ejecutivo Mercantil Oral Oralidad Mercantil Acuerdo. 1 Acdo. Núm. Exp. 781/2022.

Corporación Internacional de Equipos y Cocinas S.A. de C.V. vs. Operadora de Alimentos Durango S.A. P. I. de C.V. Cump. de Contrato Oralidad Mercantil Acuerdo. 1 Acdo. Núm. Exp. 221/2023.

Lara Castillo Juan Antonio vs. BBVA Seguros México S.A. de C.V. Grupo Financiero BBVA México. Oral Mercantil Acuerdo. 1 Acdo. Núm. Exp. 81/2022.

León de la Vega Lagos Beatriz vs. Félix Cruz Miguel Ángel. Exh. Oral Mercantil Desechamiento. 1 Acdo. en Exhorto. Núm. Exp. 94/2024.

Martínez Salazar Brenda vs. Muñoz Tamayo Ausencio su Sucesión. Oral Civil Acuerdo. 1 Acdo. Núm. Exp. 17/2020.

Ramírez Alonso Adela vs. Caudillo Araujo David Efraín. Ejecutivo Mercantil Oral Oralidad Mercantil Acuerdo. 1 Acdo. Núm. Exp. 307/2023.

Rubio Viesca Benjamín vs. Grupo Nacional Provincial Sab. Cump. de Contrato Oralidad Mercantil Acuerdo. 1 Acdo. Núm. Exp. 511/2023.

Secreto. Ejecutivo Mercantil Oral Oralidad Mercantil Acuerdo. 1 Acdo. Núm. Exp. 264/2023.

Secreto. Cump. de Contrato Oralidad Mercantil Acuerdo. 1 Acdo. Núm. Exp. 51/2024.

Secreto. Ejecutivo Mercantil Oral Oralidad Mercantil Acuerdo. 1 Acdo. Núm. Exp. 704/2022.

Secreto. Oral Mercantil Acuerdo. 1 Acdo. en Incidente. Núm. Exp. 731/2023 Inc. de Providencias Precautorias.

AUDIENCIA

Chávez Ramírez Rosa vs. Saavedra Apolinar y Saavedra Salinas Apolinar. Acdo. Otros Oralidad Civil. 1 Audiencia. Núm. Exp. 700/2023.

EL SECRETARIO DE ACUERDOS
LIC. JOSÉ MATEO MENDOZA QUIROZ

SECRETARÍA "B"
ACUERDOS DEL 22 DE FEBRERO DEL 2024

Aguirre Lazcano Alejandro vs. Boox Food Logistic S.A. de C.V. Oral Mercantil Deja Sin Efectos Apercibimiento. 1 Acdo. Núm. Exp. 118/2022.

Bahi Marmolejo María del Pilar vs. Desarrolladora Acultzingo S.A. de C.V. Oral Mercantil Pasa a Sent Inter. 1 Acdo. Núm. Exp. 172/2023.

Carbajal Alvarado Minerva su Sucesión vs. Banco Monex Sa Institución de Banca Múltiple Monex Grupo Financiero en su Calidad de Fiduciario. Oral Mercantil Oficio que Contesta Hacienda (Sat). 1 Acdo. Núm. Exp. 470/2023.

Cervantes Stahl Alejandro vs. Monte Mitla S.A. de C.V. Sofom Enr. Ejecutivo Mercantil Destrucción (Recogieron Documentos). 1 Acdo. Núm. Exp. 88/2024.

G3 Digital Assistant For Co A.C. vs. Lorenzo Rodríguez S.A. de C.V. y Antojissimo S.A. de C.V. y Eddy International S.A. de C.V. Oral Mercantil Contesta, Vista. 1 Acdo. Núm. Exp. 735/2023.

Grupo Textiles Rimbo S.A. de C.V. vs. Banca Mifel Sa Institución de Banca Múltiple Grupo Financiero Mifel. Oral Mercantil Girense Oficios. 1 Acdo. Núm. Exp. 98/2023.

Jarero Ortiz José su Sucesión y También Conocido como José Jarero vs. Domínguez Jorge y También Conocido como Jorge Alejandro Domínguez Días y También Conocido como Jorge Alejandro Domínguez y Díaz. Oral Civil Imposibilidad. 1 Acdo. Núm. Exp. 698/2023.

López Gil María del Consuelo vs. Vázquez Lorenzo Saúl y Vázquez Ramírez Axel Saúl. Oral Civil Ratificado que Sea. 1 Acdo. Núm. Exp. 455/2023.

Millenials Innovations Sociedad Anónima Promotora de Inversión de Capital Variable Sociedad Financiera de Objeto Múltiple Entidad No Regulada vs. Negrete Savi Daniel y Madrigal Banderas Yair Israel. Ejecutivo Mercantil Oral Mercantil Contesta Demanda. 1 Acdo. Núm. Exp. 500/2023.

Nacional Financiera S.N.C. vs. Constructora San Sebastián S.A. de C.V. y Ramal Aboumrad Jaime Andrés. Oral Mercantil Oficio. 1 Acdo. Núm. Exp. 245/2023.

Otero Varela Ricardo Antonio vs. Nieves Sánchez Roberto. Oral Civil Ced. Sin Practicar. 1 Acdo. Núm. Exp. 202/2023.

Ruíz Ramírez Rubí Alejandra vs. Banco Nacional de México Sa Integrante del Grupo Financiero Banamex y Ahora Grupo Financiero Citibanamex. Oral Mercantil Imposibilidad. 1 Acdo. Núm. Exp. 465/2023.

San Nicolás Dos S.A. de C.V. vs. Caballero Mendoza Hilda. Oral Mercantil Elaborar Exhorto. 1 Acdo. Núm. Exp. 632/2019.

Santoyo Víctor Manuel y Santoyo García Germán Arturo vs. Santos García María. Oral Civil Oficio Turno. 3 Acdos. Núm. Exp. 255/2023.

Sistemas de Techo en México, S.A. de C.V. vs. Comercializadora Almacenes García de México, S.A. de C.V. Oral Mercantil Exh. Diligenciado. 1 Acdo. en Otros. Núm. Exp. 185/2020 Segundo Tomo.

Sotelo Ramírez Laura Irene vs. Estrada Cortés Eric Mauricio. Oral Civil Prevención. 1 Acdo. Núm. Exp. 92/2024.

Unifin Financiera, S.A. B. de C.V. vs. Compañía Empresarial Vedoza, S.A. de C.V., Arturo Orozco González, Vicente Sergio Perea Flores y Grupo Oro Páez, S.A. de C.V. Providencias Precautorias Mercantil Oficio Recordatorio. 1 Acdo. Núm. Exp. 275/2020.

Victoria Fernández Edgar vs. Chubb Seguros México, Sociedad Anónima. Oral Mercantil 3 Acdos. Núm. Exp. 172/2021 Tomo II.

AUDIENCIAS

Gimenio de la Viga Gilberto Manuel Mario vs. BBVA Bancomer Sociedad Anónima Institución de Banca Múltiple Grupo Financiero BBVA Bancomer. Acta Minima Oral Mercantil. 1 Audiencia. Núm. Exp. 535/2023.

Lelo de Larrea Pérez Jaime Guillermo vs. Carrillo López Juan Carlos. Acta Minima Oral Civil. 1 Audiencia. Núm. Exp. 632/2023.

EL SECRETARIO DE ACUERDOS
LIC. JORGE EDUARDO SÁNCHEZ ARCEO

SECRETARÍA "C"
ACUERDOS DEL 22 DE FEBRERO DEL 2024

Bufete de Ingeniería Ecológica Gpsmx S.A. de C.V. vs. Motel Balneario San Juan Cosala S.A. de C.V. Otros Oralidad Mercantil Acuerdo. 1 Acdo. Núm. Exp. 73/2024.

Carrillo Gamboa Nelson vs. American Express Company México S.A. de C.V. Otros Oralidad Mercantil Amparo. 1 Acdo. en Amparo. Núm. Exp. 563/2023 Amparo Demandada.

Cooperativa la Cruz Azul, Sociedad Cooperativa Limitada. Oral Mercantil Amparo. 1 Acdo. en Amparo. Núm. Exp. 1288/2022.

Cormaplast, S.A. de C.V. Oral Mercantil Amparo. 2 Acdos. en Amparo. Núm. Exp. 200/2024.

De la Rosa Sánchez José Eleazar Facundo vs. K Sa 2003, S.A. de C.V. Oral Civil Acuerdo. 1 Acdo. Núm. Exp. 816/2017.

Martínez Fernández Julio Benigno vs. Banco Nacional de México Sa Integrante del Grupo Financiero Banamex. Otros Oralidad Mercantil Acuerdo. 1 Acdo. Núm. Exp. 263/2023.

Montagner Santamaría Reyna Elizabeth vs. Rivera Contreras Lourdes y Gobierno de la Ciudad de México. Oral Civil Acuerdo. 1 Acdo. Núm. Exp. 66/2024.

Ortega Flores César Amando vs. BBVA Seguros México S.A. de C.V. Grupo Financiero BBVA México. Oral Mercantil Acuerdo. 1 Acdo. Núm. Exp. 690/2023.

Pastrana Molina Rosario, su Sucesión vs. Banco Nacional de México, S.A., Integrante del Grupo Financiero Banamex y Citibanamex Seguros, S.A. de C.V., Integrante del Grupo Financiero Banamex, S.A. de C.V. Oral Mercantil Acuerdo. 1 Acdo. Núm. Exp. 979/2019 Tomo II.

Portafolio de Negocios, S.A. de C.V. Sofom E. R vs. Abc Móvil Cube S.A. S de C.V., Omar Alejandro Garza de la Torre, Al Chile Marketing S.A. P. I. de C.V., Ana Laura García Castillo y Rita Carmen Castillo Legaria. Nul. de Juic. Concluido Civil Acuerdo. 1 Acdo. Núm. Exp. 146/2021.

SOLO CONSULTA
SOLO CONSULTA
SOLO CONSULTA

Start Banregio S.A. de C.V. Sofom Er Banregio Grupo Financiero vs. Productora de Alimentos Europeos Montparnasse S.A. de C.V. Oral Mercantil Acuerdo. 1 Acdo. Núm. Exp. 729/2023.
Vela Jiménez Sandra Cecilia vs. Ramírez Jiménez Andrés Adriel. Juris. Voluntaria Oral Civil Acuerdo. 1 Acdo. Núm. Exp. 163/2023.
AUDIENCIA
Corona Navarro Adrián Enrique vs. Soto Reyes María Antonia. Acdo. Oral Civil. 1 Audiencia. Núm. Exp. 26/2024.

EL SECRETARIO DE ACUERDOS
LIC. DAVID HUERTA ATRIANO

DÉCIMO DE LO CIVIL DE PROCESO ORAL

SECRETARÍA "A"
ACUERDOS DEL 22 DE FEBRERO DEL 2024

Álvarez Trujillo Reyna Gloria vs. Asociación Unión Victoria, A.C. y Olguin Ledesma Agustín. Oral Civil Oral Civil Una Vez. 1 Acdo. Núm. Exp. 491/2015 Tomo II.
Blanco Lozano Concepción vs. Miguel Ángel Sánchez Jiménez e Ignacio Martínez Martell y Registro Público de la Propiedad y Comercio de la Ciudad de México. Oral Civil Oral Mercantil Una Vez. 1 Acdo. Núm. Exp. 402/2017 Tomo II.
Bufete Edificador Occidental S.A. de C.V. vs. Constructora Recintus S.A. de C.V. Oral Mercantil Oral Mercantil Vista Oficio Telmex. 1 Acdo. Núm. Exp. 452/2023.
Comercializadora y Distribuidora Apac, S.A. de C.V. vs. Grupo Empresarial Chockmah, S.A. de C.V. Oral Mercantil Oral Mercantil Turnar Nuevamente. 2 Acdos. Núm. Exp. 610/2018.
Gama Terán Feliciano vs. Galicia Zarazua Miguel y También Conocido como Miguel Galicia Sarazua. Medios Preparatorios Oralidad Civil Medios Prep. Copias Certificadas. 1 Acdo. Núm. Exp. 522/2023.
Instituto del Fondo Nacional para el Consumo de Los Trabajadores vs. Couto Hernández María Inés. Oral Mercantil Oral Mercantil Vista Oficio Imss. 2 Acdos. Núm. Exp. 381/2023.
Instituto del Fondo Nacional para el Consumo de Los Trabajadores vs. Ortega Flores Elizabeth. Oral Mercantil Oral Mercantil Vista Oficio Imss. 3 Acdos. Núm. Exp. 383/2023.
Instituto del Fondo Nacional para el Consumo de Los Trabajadores vs. Perea Nájera Verónica. Oral Mercantil Oral Mercantil Vista Oficio Telmex. 1 Acdo. Núm. Exp. 382/2023.
Lacy Niebla Rosa María del Carmen vs. Banco Santander México Sa Institución de Banca Múltiple Grupo Financiero Santander México. Oral Mercantil Oral Mercantil Se Encuentra Transcurriendo. 1 Acdo. Núm. Exp. 293/2023.
Ortiz Casillas Víctor Hugo vs. Qualitas Compañía de Seguros S.A. de C.V. Oral Mercantil Oral Mercantil No Ratifica. 1 Acdo. Núm. Exp. 1010/2018 Tomo II.
Suárez Jaime Verónica vs. Rodríguez Cabo Jaime Adán Noé. Oral Civil Oral Civil. Contestación Demanda. 1 Acdo. Núm. Exp. 22/2024.

LA SECRETARIA DE ACUERDOS
LIC. KARLA VANESA PONCE MERAZ

SECRETARÍA "B"
ACUERDOS DEL 22 DE FEBRERO DEL 2024

123lease, S.A. P. I. de C.V. vs. Mif Mercado Integral de Frutas y Verduras, S.A. de C.V. Oral Mercantil Requerimiento. 1 Acdo. Núm. Exp. 94/2024.
BBVA México, S.A., Institución de Banca Múltiple, Grupo Financiero BBVA México vs. Aretia Pulgar Roberto. Oral Mercantil Requerimiento. 1 Acdo. Núm. Exp. 95/2024.
BBVA México, S.A., Institución de Banca Múltiple, Grupo Financiero BBVA México vs. Argoytia Anguas María de la Luz. Oral Mercantil Desechamiento. 1 Acdo. Núm. Exp. 85/2024.
BBVA México, S.A., Institución de Banca Múltiple, Grupo Financiero BBVA México vs. Contreras Marroquín Aldo Gerardo. Oral Mercantil Desechamiento. 1 Acdo. Núm. Exp. 84/2024.
Fiaguba, S.A. de C.V. vs. Resaqua, A.C. Oral Mercantil No Petición. 2 Acdos. Núm. Exp. 26/2023.
Hernández Bastida Mónica Ileana vs. Scotiabank Inverlat Sociedad Anónima Institución de Banca Múltiple Grupo Financiero Scotiabank Inverlat. Oral Mercantil Oral Mercantil. Notif. Personal Amparo. 1 Acdo. en Cuaderno_Amparo_Dem. Núm. Exp. 215/2023 19/02/2024.
Liks Co Educación S de R.L. de C.V. vs. Affinitas Medios de Pago Sapi de C.V. Oral Mercantil Vista Oficio Telmex. 1 Acdo. Núm. Exp. 616/2023.
Sánchez Arriaga Eduardo Alan vs. Intermediación Inmobiliaria Gutza S.A. de C.V. Oral Civil Oral Civil. Ratificar Firma. 1 Acdo. Núm. Exp. 646/2023.
Secreto. Providencias Precautorias Mercantil Providencias Precautorias. Acuerdo. 1 Acdo. Núm. Exp. 66/2024.

LA SECRETARIA DE ACUERDOS
LIC. MARÍA ELIZABETH HERNÁNDEZ ESPINOZA

SECRETARÍA "C"
ACUERDOS DEL 22 DE FEBRERO DEL 2024

Banco Santander México, S.A., Institución de Banca Múltiple, Grupo Financiero Santander México vs. Grupo Peraleza, S.A. de C.V. y Aguilar Aguirre Sofía Guillermina y Flores López Claudia. Ejecutivo Mercantil Oral Mercantil Ejecutivo Mercantil Oral Turnar. 1 Acdo. Núm. Exp. 608/2022.
BBVA México Sa Institución de Banca Múltiple Grupo Financiero BBVA México vs. Andrade Pérez Roberto. Oral Mercantil Oral Merc. Desecha. 1 Acdo. Núm. Exp. 89/2024.
BBVA México, S.A., Institución de Banca Múltiple, Grupo Financiero BBVA México vs. Ríos Gallegos Mauricio David. Oral Mercantil Oral Mercantil Recepción Oficio Domicilio. 1 Acdo. Núm. Exp. 160/2023.
Caja de Previsión de la Policía Preventiva de la Ciudad de México vs. Villagrán Hernández José Rodrigo. Oral Civil Oral Civil Autorización. 1 Acdo. Núm. Exp. 28/2023.
Grupo Alcione S.A. de C.V. vs. Corpomara Constructores S.A. de C.V. y Olvera Vega Lilia Eugenia y Olvera Hita José y Garrido González Ramón. Ejecutivo Mercantil Oral Mercantil Ejecutivo Mercantil Oral Autorización. 1 Acdo. Núm. Exp. 27/2024.
Instituto del Fondo Nacional para el Consumo de Los Trabajadores vs. Cabrera Medina Jesús Antonio. Oral Mercantil Oral Mercantil Vista Oficio. 2 Acdos. Núm. Exp. 390/2023.
Oropeza Vázquez Miguel Ángel vs. Grupo Nacional Provincial Sab. Oral Mercantil Oral Mercantil Vista. 1 Acdo. Núm. Exp. 360/2023.
Palma Torralba Armando vs. HSBC México Sa Institución de Banca Múltiple Grupo Financiero HSBC. Oral Mercantil Oral Merc. Preven. 1 Acdo. Núm. Exp. 90/2024.
Secreto. Providencias Precautorias Mercantil Providencias Precautorias Girar Oficio Levantar Anotación Preventiva. 2 Acdos. Núm. Exp. 588/2023.

LA SECRETARIA DE ACUERDOS
LIC. MA. TERESA MORA CRUZ

DÉCIMO PRIMERO DE LO CIVIL DE PROCESO ORAL

SECRETARÍA "A"
ACUERDOS DEL 22 DE FEBRERO DEL 2024

Borrajo Montaño Leonardo Javier vs. Construcciones Mogusa S.A. de C.V. Jurisdicción Voluntaria Oral Mercantil Ratificado que Sea. 1 Acdo. Núm. Exp. 11/2024.
Bp Estaciones y Servicios Energeticos S.A. de C.V. vs. Super Servicio Ailes S.A. de C.V. Otros Oralidad Mercantil Amparo Directo. 1 Acdo. en Amparo. Núm. Exp. 64/2023 Amparo Directo Actora.
Caja de Previsión de la Policía Preventiva del Distrito Federal (Hoy Ciuda de México) vs. Alvarado Leal Angélica. Otros Oralidad Civil Devuelven Exh. Sin Diligenciar. 1 Acdo. Núm. Exp. 424/2022.
Colín Castillo Christian vs. Seguros Monterrey New York Life S.A. de C.V. Otros Oralidad Mercantil Deja de Sustir Efectos Suspensión. 1 Acdo. en Amparo. Núm. Exp. 504/2023 Amparo Directo Demandado.
Garrido Duarte Alejandra Paola vs. Edmundo Alejandro Vieyra Cortés. Oral Civil Entregar Billete. 1 Acdo. Núm. Exp. 254/2019 Exp. Segundo Tomo II.
Hewlett-Packard Operations México S. de R. L. de C.V. vs. 5m2 Andenes S.A. P. I. de C.V. y Farah Rubiera Edgar José. Otros Oralidad Mercantil Concluye Juicio. 1 Acdo. Núm. Exp. 747/2023.

SOLO CONSULTA
SOLO CONSULTA
SOLO CONSULTA

HSBC México S.A., Institución de Banca Múltiple, Grupo Financiero HSBC, División Fiduciaria, en su Carácter de Fiduciario en el Fideicomiso No. F/234036 vs. Lucina del Rosario Hernández Concha. Oral Mercantil Resolución Amparo. 1 Acdo. en Amparo. Núm. Exp. 11/2016 Amparo Indirecto.
Secreto. Providencias Precautorias Oral Mercantil Requerimiento. 1 Acdo. Núm. Exp. 94/2024.
Soto Arias Beatriz vs. Banco Nacional de México, S.A. Integrante del Grupo Financiero Banamex (Con Nombre Comercial Citibanamex). Otros Oralidad Mercantil Emplaz. Amparo. 1 Acdo. en Amparo. Núm. Exp. 431/2023 Amparo Actora Soto Arias.
Velázquez Sánchez José Carlos y Cruz Mar Carlos vs. Chubb Seguros México S.A. Otros Oralidad Mercantil Recibe Cheque. 1 Acdo. Núm. Exp. 471/2023.
Zimma Consulting S. C vs. Xal Digital S.A. de C.V. y Bocel Private Equity S. C. Medios Preparatorios a Juic. Oral Mercantil Oralidad Mercantil Notificación. 1 Acdo. Núm. Exp. 71/2024.
AUDIENCIA
Martínez Palacios Rafael vs. López Barrera Marcelina. Declara Rebeldia Señala Aud. Prelim. Otros Oralidad Civil. 1 Audiencia. Núm. Exp. 371/2023.

EL SECRETARIO DE ACUERDOS
LIC. MIGUEL ÁNGEL VELÁZQUEZ MÉNDEZ

SECRETARÍA "B"
ACUERDOS DEL 22 DE FEBRERO DEL 2024

Banco Santander México S.A. Institución de Banca Múltiple, Grupo Financiero Santander México vs. Manríquez Arce Ramón. Otros Oralidad Mercantil Devolver a su Lugar de Origen Exh. Diligenciado. 1 Acdo. en Exhorto. Núm. Exp. 722/2023 Exhorto.
BBVA México, S.A. de C.V. Institución de Banca Múltiple, Grupo Financiero BBVA México vs. Gómez González Álvaro. Otros Oralidad Mercantil Desechamiento por Territorio. 1 Acdo. Núm. Exp. 75/2024.
Creciendo Soluciones Económicas S.A. de C.V. vs. Shelley Medina Daniel Manning y Itaca Capital S.A. P. I. de C.V. Sofom Enr. Providencias Precautorias Oral Mercantil Requerimiento de Federales (Tres Días). 1 Acdo. Núm. Exp. 855/2023.
Gutiérrez Lugo Javier vs. Business In Auctions Mr S. de R. L. de C.V. Otros Oralidad Mercantil Copias Certificadas de Documentos. 1 Acdo. Núm. Exp. 635/2022.
Luna Mora Carlos Ernesto vs. Araceli Santos Martínez y María Santa Serrano Luna, por Medio de su Albacea el C. Jesús Serrano Luna vs. Caja de Previsión para Trabajadores a Lista de Raya del Gobierno de la Ciudad de México (Captrail), Instituto de Vivienda de la Ciudad de México y Guillermo Barrera Trejo. Oral Civil Exhibe Minutas-Nuevos Oficios. 1 Acdo. Núm. Exp. 65/2020.
Millán Yee Ricardo vs. Promotora Higa S.A. de C.V. Otros Oralidad Mercantil Oficio de Juzgado de Dto. (Informa que Dem. Esta en Concurso Mercantil). 1 Acdo. en Seccion_De_Ejecución. Núm. Exp. 480/2023 Cuad. de Ejecución.
Salome Arista María vs. Díaz Velázquez María Dolores y Albarrán Díaz Kevin Abigail. Otros Oralidad Civil Computo para Desahogar Prevención. 1 Acdo. Núm. Exp. 85/2024.
Secreto. Providencias Precautorias Mercantil Desbloqueo-Innovaciones. 1 Acdo. Núm. Exp. 308/2023.
Secreto. Ejecutivo Mercantil Oral Mercantil Autorizaciones. 1 Acdo. Núm. Exp. 855/2021.
Secreto. Providencias Precautorias Oral Mercantil Admisorio. 1 Acdo. Núm. Exp. 55/2024.
Sedano Gómez Felicitas y Morales Almeraya su Sucesión Emilio vs. Sánchez Castro su Sucesión Josefina. Otros Oralidad Civil Autorización. 1 Acdo. Núm. Exp. 568/2023.
Sofoplus S.A. P. I. de C.V. Sofom E. R vs. Arquitectura y Construcción Arquitus S. de R. L. de C.V. Ejecutivo Mercantil Oral Oralidad Mercantil Computo 3 Días Con Incidente. 1 Acdo. Núm. Exp. 178/2023.
Specter Arquitectura Integral S. C vs. Construcciones y Proyectos Estuco S.A. de C.V. Otros Oralidad Mercantil Nuevos Domicilios para Emplazar-Elaborar Cedulas. 1 Acdo. Núm. Exp. 665/2023.

LA SECRETARIA DE ACUERDOS
LIC. BRENDA PAREDES ORTIZ

SECRETARÍA "C"

ACUERDOS DEL 22 DE FEBRERO DEL 2024

Banca Afirme, Sociedad Anónima, Institución de Banca Múltiple, Afirme Grupo Financiero vs. Fejum Sociedad Anónima de Capital Variable y Gómez Esqueda Fernando y Santoyo Romo Virginia Irene. Otros Oralidad Mercantil Informe Cfe. 1 Acdo. Núm. Exp. 606/2023.
Camacho Lizárraga Juan Alejandro vs. Grupo Educativo Santander S. C. y Enrique Javier Navarro Flores. Oral Mercantil Informe de Junta Laboral. 1 Acdo. Núm. Exp. 469/2019.
Cruz Nava Mario Alberto vs. Rosas Ángeles Rafael y Bautista Mojica Isabel. Ejecutivo Mercantil Oral Oralidad Mercantil Emplaz. Tercero Interesado. 1 Acdo. en Amparo. Núm. Exp. 636/2022 Amparo Demandados.
Gutiérrez Mateos y Asocs, S. C vs. Luis Enrique Name Acosta vs. Relacionado Con Exp: 64/2019 Bis 1. Oral Civil Se Ordena Reponer Proced. en Cumplimento a Ejecutoria de Amparo. 1 Acdo. Núm. Exp. 329/2019.
Gutiérrez Mateos y Asocs, S. C vs. Luis Enrique Name Acosta. Oral Civil Dada Nueva Cuenta. 1 Acdo. en Amparo. Núm. Exp. 329/2019 Amparo 2/2023-11.
Gutiérrez Mateos y Asocs, S. C vs. Luis Enrique Name Acosta. Oral Civil Federales Remite Constanicas. 1 Acdo. en Amparo. Núm. Exp. 329/2019 Amparo D. C. 614/2022.
Herrera Dublan María de la Cruz vs. Divol Lindavista Sapi de C.V. vs. Volkswagen Bank, S.A. Institución de Banca Múltiple. Resc. de Contrato Oralidad Mercantil Dictamen Pericial-Demandada. 1 Acdo. Núm. Exp. 209/2023.
Martínez Villa César vs. Farca Mohana José. Otros Oralidad Civil Computo 9 Días. 2 Acdos. Núm. Exp. 466/2023.
Padilla Fernández Antonia Yolanda vs. Metlife México S.A. de C.V. antes Metlife México S.A. Oral Mercantil Exhibe Minuta. 1 Acdo. Núm. Exp. 539/2023.
Pérez Negrete María del Socorro, su Sucesión vs. HSBC México S.A. Institución de Banca Múltiple, Grupo Financiero HSBC. Otros Oralidad Mercantil Autr. de Persona. 1 Acdo. Núm. Exp. 386/2023.
Secreto. Ejecutivo Mercantil Oral Oralidad Mercantil Admisorio. 1 Acdo. Núm. Exp. 90/2024.
Unifin Financiera, Sociedad Anónima Bursátil de Capital Variable antes Unifin Financiera, Sociedad Anónima Bursátil de Capital Variable Sociedad Financiera de Objeto Múltiple, Entidad No Regulada vs. Lam Cattle, S. P. R. de R. L. de C.V. y Castillo Gómez Mario. Otros Oralidad Mercantil Informe Issste Negativo. 1 Acdo. Núm. Exp. 363/2022.
AUDIENCIAS
Coalvi S.A. vs. México Railway Engineering Technology S.A. P. I. de C.V. y Crrc Zhuzhou Locomotive Co., Ltd. y Crrc Hong Kong Co. Limited y Mexirrc S.A. de C.V. Continuación de Aud. de Juic. Otros Oralidad Mercantil. 1 Audiencia. Núm. Exp. 193/2023 Tomo II.
Mancilla Pérez Diana vs. Seguros Banorte S.A. de C.V. Grupo Financiero Banorte y Instituto de Seguridad y Servicios Sociales de Los Trabajadores del Estado. Aud. de Juic. Cump. de Contrato Oralidad Mercantil. 1 Audiencia. Núm. Exp. 593/2023.

SENTENCIA DEFINITIVA DEL 22 DE FEBRERO DEL 2024

Mancilla Pérez Diana vs. Seguros Banorte S.A. de C.V. Grupo Financiero Banorte y Instituto de Seguridad y Servicios Sociales de Los Trabajadores del Estado. Cump. de Contrato Oralidad Mercantil Sent. Def. 1 Núm. Exp. 593/2023

EL SECRETARIO DE ACUERDOS
LIC. DAVID ROBERTO MERCADO ROJAS

DÉCIMO SEGUNDO DE LO CIVIL DE PROCESO ORAL

SECRETARÍA "A"
ACUERDOS DEL 22 DE FEBRERO DEL 2024

Axtel Sociedad Anónima Bursatil de Capital Variable vs. Tlks Sociedad de Responsabilidad Limitada de Capital Variable. Providencias Precautorias Mercantil 1 Acdo. Núm. Exp. 57/2024.
Banco Santander México Sa Institución de Banca Múltiple Grupo Financiero Santander México vs. Servicios Profesionales a la Industria Caspi S.C. y Salazar García José Tomás. Ejecutivo Mercantil Oral Mercantil 1 Acdo. Núm. Exp. 707/2022.

SOLO CONSULTA
SOLO CONSULTA
SOLO CONSULTA

Benítez Rodríguez Jorge vs. Editorial Prosperidad S.A. de C.V. y Periódico Diario Basta. Juris. Voluntaria Mercantil 1 Acdo. Núm. Exp. 437/2023.
Caja de Previsión de la Policía Preventiva de la Ciudad de México. Oral Civil 1 Acdo. en Amparo. Núm. Exp. 384/2023.
Epic Sociedad Anónima de Capital Variable vs. Sánchez Carbajal Dionisio Julián. Oral Mercantil 1 Acdo. Núm. Exp. 70/2023.
Grupo Kurma Mahat S.A. de C.V. vs. Comarket S.A. de C.V. Oral Mercantil 1 Acdo. Núm. Exp. 751/2022.
Gutiérrez Buendía Angélica y Cárdenas Coyotl Juan Israel vs. Florentino Avendaño Sánchez y María de Lourdes Muñoz Aguirre de Avendaño. Oral Civil 1 Acdo. Núm. Exp. 77/2018.
Liverpool Pc S.A. de C.V. vs. Arenas González Sandra Lorena. Otros Oralidad Mercantil 1 Acdo. Núm. Exp. 700/2023.
Martínez Peña Marcos Daniel vs. Seguros Banorte S.A. de C.V. Grupo Financiero Banorte. Pago de Seguro Oralidad Mercantil 1 Acdo. Núm. Exp. 711/2023.
Morales López César Edgardo vs. Importadora Las Rosas S.A. de C.V. Ejecutivo Mercantil Oral Mercantil 1 Acdo. Núm. Exp. 721/2022.
Orozco Gordoa Uriel Iriam. Oral Mercantil 1 Acdo. en Amparo. Núm. Exp. 584/2022 Bis. 3 D. C. 86/2024.
Santander Consumo Sociedad Anónima de Capital Variable, Sociedad Financiera de Objeto Múltiple, Entidad Regulada, Grupo Financiero Santander México vs. Nava Solís Franco. Providencias Precautorias Mercantil 1 Acdo. Núm. Exp. 210/2022.
Secreto. Oral Mercantil 1 Acdo. Núm. Exp. 494/2022.
Solzaid, S.A. Ejecutivo Mercantil 1 Acdo. Núm. Exp. 84/2024.

LA SECRETARIA DE ACUERDOS
LIC. LUZ EDITH VELARDE BERNAL

SECRETARÍA "B"
ACUERDOS DEL 22 DE FEBRERO DEL 2024

Bonilla Lugo María Teresa y Olin Ledesma José Luis vs. Viajes Palacio y Altertour S.A. de C.V. Oral Mercantil 3 Acdos. Núm. Exp. 645/2023.
Constructora y Operadora Necs, S.A. de C.V. Oral Civil 1 Acdo. en Amparo. Núm. Exp. 642/2023.
Esteves Sánchez Óscar vs. Seguros Banorte S.A. de C.V. Grupo Financiero Banorte. Cump. de Contrato Oralidad Mercantil Se Ordena Exhorto. 1 Acdo. Núm. Exp. 285/2023.
Galindo Martínez del Campo Francisco Javier y También Conocido como Francisco Javier Galindo vs. Macías Velasco José Salvador y También Conocido como Salvador Macías Velasco. Oral Mercantil 2 Acdos. Núm. Exp. 735/2023.
Monte Obscuro Plywood S.A. de C.V. vs. Maderas y Tarimas Lujabehe S.A. de C.V. Oral Mercantil 1 Acdo. Núm. Exp. 42/2022.
Rodríguez Benites Ángel Antonio. Ord. Civil 1 Acdo. Núm. Exp. 25/2024.
Sánchez García Octavio Guadalupe. Proforma Oralidad Civil 1 Acdo. Núm. Exp. 65/2024.
Volkswagen Leasing S.A. de C.V. vs. Damián Álvarez Christian y Atri Yeger Samuel. Resc. de Contrato Oralidad Mercantil 1 Acdo. Núm. Exp. 75/2024.
NO PUBLICADO
Baz y Ponce Luisa Georgina vs. Mapfre México S.A. Oral Mercantil Se Da por Concluido Juicio. 1 Acdo. Núm. Exp. 135/2022.

LA SECRETARIA DE ACUERDOS
LIC. VICKY VERÓNICA JUÁREZ CORONADO

SECRETARÍA "C"
ACUERDOS DEL 22 DE FEBRERO DEL 2024

Abc Capital Sa Ibm vs. Panel Art de México S.A. de C.V. Ejecutivo Mercantil Oral Mercantil Oral Mercantil. 4 Acdos. Núm. Exp. 139/2022.
Banco Santander México Sa Institución de Banca Múltiple Grupo Financiero Santander México vs. Global Truck S.A. de C.V. y Escalante Conde Andrés. Ejecutivo Mercantil Ejecutivo Mercantil Oral. 2 Acdos. Núm. Exp. 323/2023.
BBVA México, S.A. Institución de Banca Múltiple Grupo Financiero BBVA México vs. Subli Express, S.A. de C.V. y Ortega Portillo Anai Claudia y Benítez Benítez Eva. Oral Mercantil Acdo. Cuad. de Amparo. 1 Acdo. en Incidente. Núm. Exp. 613/2022 Bis. 1 Amparo.
El Punto de Venta Exacto S.A. de C.V. vs. Pública Entertainment. Medios Preparatorios Mercantil Acta. 1 Acdo. Núm. Exp. 30/2024.
HSBC México Sa Institución de Banca Múltiple Grupo Financiero HSBC vs. Medical Medcare S.A. de C.V. y González García Luis Omar. Providencias Precautorias Mercantil Providencias Precautorias. 1 Acdo. Núm. Exp. 46/2023.
Ica Constructora de Infraestructura, S.A. de C.V. Oral Mercantil Acdo. Cuad. de Amparo. 4 Acdos. en Amparo. Núm. Exp. 689/2023.
Jima S.A. de C.V. vs. Jiluime S.A. de C.V. Oral Mercantil Oral Mercantil. 1 Acdo. Núm. Exp. 383/2021.
Meza Zavala María Guadalupe vs. Inmobiliaria Xopa S.A. Oral Civil Oral Civil. 1 Acdo. Núm. Exp. 89/2024.
Promolocales, S.A. de C.V. Oral Civil Oral Civil Exhorto. 1 Acdo. en Exhorto. Núm. Exp. 79/2024.
Prosa Productos Naturales S.A. de C.V. vs. Farmacia París S.A. de C.V. Oral Mercantil Oral Mercantil. 2 Acdos. Núm. Exp. 583/2023.
Ramírez Villalba Esther su Sucesión y También Conocida como Esther Ramírez de Martínez vs. Martínez Ubaldo Erick. Oral Civil Oral Civil. 1 Acdo. Núm. Exp. 576/2023.
Secreto. Ejecutivo Mercantil Oral Mercantil Ejecutivo Mercantil Oral. 1 Acdo. Núm. Exp. 36/2024.
Virens a P S de R.L. de C.V. vs. HSBC México Sa Institución de Banca Múltiple Grupo Financiero HSBC. Oral Mercantil 1 Acdo. Núm. Exp. 60/2024.
AUDIENCIA
Morales Gamiño Juan de Dios vs. Grupo Nacional Provincial Sab. Oral Mercantil. 1 Audiencia. Núm. Exp. 623/2023.
NO PUBLICADO
Prosa Productos Naturales S.A. de C.V. vs. Farmacia París S.A. de C.V. Oral Mercantil. 1 Audiencia. Núm. Exp. 583/2023.

LA SECRETARIA DE ACUERDOS
LIC. LUZ EDITH VELARDE BERNAL

DÉCIMO TERCERO DE LO CIVIL DE PROCESO ORAL

SECRETARÍA "A"
ACUERDOS DEL 22 DE FEBRERO DEL 2024

Administración Fome 2, Sociedad de Responsabilidad Limitada de Capital Variable vs. Méndez Gómez Eduardo y Antonio Monforte Teresita de Jesús. Medios Preparatorios a Juic. Oral Mercantil Oralidad Mercantil Emplaz. a Teresita de Jesús. 1 Acdo. Núm. Exp. 310/2022.
Anastacio Overseas Inc. vs. Synerplus S.A. de C.V. y Torreblanca Cruz Óscar y Rivas Guerra Carlos Ernesto. Otros Oralidad Mercantil Vista. 1 Acdo. Núm. Exp. 667/2023.
Banco Santander México S.A. Institución de Banca Múltiple, Grupo Financiero Santander México vs. e J Wright de México S.A. de C.V. Providencias Precautorias Civil Vista. 1 Acdo. Núm. Exp. 370/2021.
Banco Santander México Sa Institución de Banca Múltiple Grupo Financiero Santander México vs. Millán Eje Central S.A. de C.V. y Millán Velasco Martín. Ejecutivo Mercantil Oral Oralidad Mercantil Vista. 1 Acdo. Núm. Exp. 40/2024.
Banco Santander México, Sa Institución de Banca Múltiple Grupo Financiero Santander México vs. Sánchez Avendaño Beatriz Adriana y Torres Martínez Arturo Pedro. Providencias Precautorias Civil Vista. 1 Acdo. Núm. Exp. 10/2023.
Castro Medina Susana Isabel y Guzmán Ponce Carlos vs. Barrera Olvera Mauricio Tomás. Cump. de Contrato Oralidad Mercantil Vista. 1 Acdo. Núm. Exp. 628/2023.
Chiperinc de México S.A. de C.V. vs. Hernández Silva Aime Noemí. Oral Mercantil Vista. 1 Acdo. Núm. Exp. 598/2023.
Gilsoft S.A. de C.V. vs. Veggies Farm Spr de R.L. de C.V. Otros Oralidad Mercantil Vista. 1 Acdo. Núm. Exp. 604/2023.
Grupo Bargo de México, S.A. de C.V. vs. Operadora de Ecosistemas, S.A. de C.V. Oral Mercantil Turno. 1 Acdo. Núm. Exp. 535/2023.
HSBC México Sa Institución de Banca Múltiple Grupo Financiero HSBC vs. Ybj Herrajes S.A. de C.V. y Bucay Zaga Rosana. Ejecutivo Mercantil Oral Oralidad Mercantil Oficio. 1 Acdo. Núm. Exp. 271/2023.

SOLO CONSULTA
SOLO CONSULTA
SOLO CONSULTA

Infinity Spine S de R.L. de C.V. y Suárez Venegas Viridiana y Suárez Calderón Mario Alberto y S.C. Medical S de R.L. de C.V. vs. Med Cap Sapi de C.V. y Banco Actinver Sa Institución de Banca Múltiple Grupo Financiero Actinver en su Carácter de Fiduciario Conforme Al Contrato de Fideicomiso Irrevocable de Administración Garantía y Fuente de Pago Número 3812. Oral Mercantil Aud. de Juicio. 1 Acdo. Núm. Exp. 172/2023.

Jiménez Hernández Eduardo vs. Grupo Nacional Provincial Sab. Cump. de Contrato Oralidad Mercantil Trámite. 1 Acdo. Núm. Exp. 37/2023.

Red Amigo Dal Sapi de C.V. Sofom Enr vs. Grafisign S.A. de C.V. y Porrás Enríquez Norma Irasema. Oral Mercantil Oficios. 2 Acdos. Núm. Exp. 514/2023.

NO PUBLICADOS

Grupo Bargo de México, S.A. de C.V. vs. Operadora de Ecosistemas, S.A. de C.V. Oral Mercantil Tramite. 4 Acdos. Núm. Exp. 535/2023.

Grupo Bargo de México, S.A. de C.V. vs. Operadora de Ecosistemas, S.A. de C.V. Oral Mercantil Amparo Directo. 1 Acdo. en Amparo. Núm. Exp. 535/2023 Amparo Actora.

Grupo Bargo de México, S.A. de C.V. vs. Operadora de Ecosistemas, S.A. de C.V. Oral Mercantil Amparo Directo. 1 Acdo. en Amparo. Núm. Exp. 535/2023 Amparo Demanda Ramón.

EL SECRETARIO DE ACUERDOS
LIC. HERIBRANT PEDRAZA MEZA

SECRETARÍA "B"
ACUERDOS DEL 22 DE FEBRERO DEL 2024

Autofinanciamiento México, Sociedad Anónima de Capital Variable vs. Libia Luz Molina Capetillo, Elia Marisol Molina Capetillo y Héctor Reyes Acosta. Oral Mercantil Tramite. 1 Acdo. Núm. Exp. 281/2019.

Autofinanciamiento México, Sociedad Anónima de Capital Variable vs. Marco Antonio García Becerra, Paola Alejandra Ballesteros Goyri y María Alicia García Becerra. Oral Mercantil Tramite. 1 Acdo. Núm. Exp. 1016/2018.

Autofinanciamiento México, Sociedad Anónima de Capital Variable vs. Raúl Barrera Copca y Otros. Oral Mercantil Tramite. 1 Acdo. Núm. Exp. 131/2018.

Banco Santander México, Sa, Institución de Banca Múltiple, Grupo Financiero Santander México vs. Planet Fashion, S.A. de C.V. y Mizrahi Yaffee Salomón. Ejecutivo Mercantil Oral Oralidad Mercantil Tramite. 1 Acdo. Núm. Exp. 248/2023.

Beraza Hernández Leticia vs. Inmobiliaria Xalostoc Alfombras S.A. de C.V. Juris. Voluntaria Civil Turno. 1 Acdo. Núm. Exp. 569/2023.

Castillo Barrenechea Edmundo Jesús su Sucesión vs. Inmobiliaria Jevi S.A. de C.V. Oral Civil Turno. 1 Acdo. en Amparo. Núm. Exp. 101/2023 Amparo Directo Demandada.

Érika Yolanda Aragón Moreno vs. Norma Adriana Santander Orozcoabraham Gerardo Aragón Moreno. Oral Civil Tramite. 1 Acdo. Núm. Exp. 323/2020.

García Jiménez Antonio vs. García Jiménez Daniel y Núñez Contreras Alicia y También Conocida como María Alicia Núñez Contreras. Oral Civil 1 Acdo. en Amparo. Núm. Exp. 266/2023 Amparo Directo Demandada.

García Jiménez Antonio vs. García Jiménez Daniel y Núñez Contreras Alicia y También Conocida como María Alicia Núñez Contreras. Oral Civil Tramite. 1 Acdo. en Amparo. Núm. Exp. 266/2023 Amparo Indirecto.

Inmobiliaria Torraco S.A. de C.V. vs. Bermúdez Benavides Diego y Benavides Benavidez Juana Eugenia y Benavides Benítez Rosalba. Ejecutivo Mercantil Oral Oralidad Mercantil Tramite. 1 Acdo. Núm. Exp. 50/2022.

Instituto del Fondo Nacional para el Consumo de Los Trabajadores vs. Santillán Solano Juan Manuel. Oral Civil Tramite. 1 Acdo. Núm. Exp. 584/2023.

José Alberto Torres González y Rogelio Castillo Rodríguez vs. Tranpsortes Ruta 85 Sociedad Anónima de Cápital Variable. Ejecutivo Civil Tramite. 1 Acdo. Núm. Exp. 309/2017.

Mier Salgado Eusvequi Alexandra vs. Constructora y Comercializadora Kon y Com Val Sociedad Anónima de Capital Variable. Ejecutivo Mercantil Oral Oralidad Mercantil Tramite. 1 Acdo. Núm. Exp. 551/2023.

Oropeza Huerta Christian vs. Seguros BBVA México S.A. de C.V. Grupo Financiero BBVA México. Otros Oralidad Mercantil 1 Acdo. en Exhorto. Núm. Exp. 92/2024.

Ortiz Téllez Emma Lidia vs. Jurado Peralta Hugo. Cump. de Contrato Oralidad Mercantil 1 Acdo. Núm. Exp. 515/2022.

Parada Argueta Patricia vs. Ramírez Parada Érika Araceli y Ramírez Herrera Rodolfo. Reiv. Oralidad Civil Tramite. 1 Acdo. Núm. Exp. 140/2022.

Pineda Yves vs. Mm Royal Capital Sapi de C.V. Cump. de Contrato Oralidad Mercantil Tramite. 1 Acdo. Núm. Exp. 83/2024.

Rivas García Armando vs. Chubb Seguros México Sa y Axa Seguros S.A. de C.V. Otros Oralidad Mercantil Tramite. 1 Acdo. Núm. Exp. 62/2024.

Unifin Credit S.A. de C.V., Sofom, E. N. R vs. Cloud Btl S.A. de C.V. Paola Madri Figueroa. Juris. Voluntaria Familiar Tramite. 1 Acdo. Núm. Exp. 314/2020.

Vasco Méndez César Eduardo vs. Vasco Méndez Sonia Nelly. Juris. Voluntaria Civil Turno. 1 Acdo. Núm. Exp. 470/2023.

Zumaya Pérez Guillermo Leonardo vs. Pérez Solano José Luis. Otros Oralidad Mercantil Tramite. 1 Acdo. Núm. Exp. 41/2024.

AUDIENCIA

Autobuses Pacifico Sur S.A. de C.V. vs. General de Seguros Sab. Pago de Seguro Oralidad Mercantil. 1 Audiencia. Núm. Exp. 23/2023.

LA SECRETARIA DE ACUERDOS
LIC. ARLEN VILLEGAS GÓMEZ

SECRETARÍA "C"
ACUERDOS DEL 22 DE FEBRERO DEL 2024

Autofinanciamiento México Sociedad Anónima de Capital Variable vs. Dianira Farchi Nakumura Farchi Nakamura Flor de María y Otro. Oral Mercantil 1 Acdo. Núm. Exp. 739/2017.

Banco Invex S.A. Institución de Banca Múltiple Invez Grupo Financiero Fiduciario como Fiduciario del Fideicomiso Irrevocable vs. López Amador Celia. Otros Oralidad Mercantil 1 Acdo. en Exhorto. Núm. Exp. 63/2024.

Banco Mercantil del Norte Sa Institución de Banca Múltiple Grupo Financiero Banorte vs. Grupo Alva Instalaciones y Diseño S.A. de C.V. y Alva Cruz Joel Enrique y Ramírez Mercado Laura. Providencias Precautorias Mercantil 1 Acdo. Núm. Exp. 636/2022.

Banco Mercantil del Norte Sociedad Anónima Institución de Banca Múltiple Grupo Financiero Banorte vs. Operación y Auditoría Sociedad Anónima de Capital Variable y Shelley Medina Daniel Manning y Reyes Chavarría José Eduardo y Valdez Farías Carlos Rubén. Providencias Precautorias Oral Mercantil 1 Acdo. Núm. Exp. 660/2023.

BBVA México, S.A., Institución de Banca Múltiple, Grupo Financiero BBVA México vs. Revolución de Ideas, S. C. y de la Mora Granados Paola. Cump. de Contrato Oralidad Mercantil 1 Acdo. Núm. Exp. 27/2023.

BBVA México, S.A., Institución de Banca Múltiple, Grupo Financiero BBVA México vs. Sedano Carrillo Juan Salvador. Otros Oralidad Mercantil 1 Acdo. Núm. Exp. 612/2023.

BBVA México, S.A., Institución de Banca Múltiple, Grupo Financiero BBVA México vs. Vega Hernández Olimpia Xochiquetzal. Cump. de Contrato Oralidad Mercantil 1 Acdo. Núm. Exp. 621/2023.

Godínez Tacuba Eugenia vs. Exitus Credi Sapi de C.V. Sofom Enr. Cump. de Contrato Oralidad Mercantil 1 Acdo. Núm. Exp. 672/2022.

Grupo AOOs S.A. P. I. de C.V. vs. Construcciones y Mantenimiento Buenabentura S.A. De. C.V. y Otro. Ejecutivo Mercantil Oral Oralidad Mercantil 1 Acdo. en Exhorto. Núm. Exp. 27/2024.

Instituto del Fondo Nacional para el Consumo de Los Trabajadores vs. Méndez González Edgar Iván. Oral Mercantil 1 Acdo. Núm. Exp. 387/2023.

Jsp Construcciones S.A. de C.V. vs. Salido Rengell Ricardo Alfredo. Cump. de Contrato Oralidad Mercantil 1 Acdo. Núm. Exp. 801/2022.

Maldonado Rojo Eduardo vs. Inmobiliaria 9 Sapi de C.V. y Orozco Mora Claudia Estela. Otros Oralidad Mercantil 1 Acdo. Núm. Exp. 558/2023.

Montiel Hernández Francisco Rafael vs. HSBC México Sa Institución de Banca Múltiple Grupo Financiero HSBC. Otros Oralidad Mercantil 1 Acdo. Núm. Exp. 33/2024.

SOLO CONSULTA
SOLO CONSULTA
SOLO CONSULTA

Muñoz Linss Luis Alvar vs. American Express Bank (México), S.A. Institución de Banca Múltiple. Ejecutivo Mercantil Oral Oralidad Mercantil 1 Acdo. Núm. Exp. 213/2022.
Peroxiquimicos S.A. de C.V. vs. Textileras Leonesa S.A. de C.V. Oral Mercantil 1 Acdo. Núm. Exp. 666/2022.
Promoción de Infraestructura Advance S.A. de C.V. vs. Chubb Fianzas Monterrey Aseguradora de Aución S.A. (Antes Ace Fianzas Monterrey S.A.) y Constructora Chufani S.A. de C.V. Oral Mercantil 1 Acdo. Núm. Exp. 519/2023.
Vera Gómez José Ricardo vs. BBVA México Sa Institución de Banca Múltiple Grupo Financiero BBVA México. Oral Mercantil 1 Acdo. Núm. Exp. 507/2023.
Vfs México, Sociedad Anónima de Capital Variable, Sociedad Financiera de Objeto Múltiple, Entidad No Regulada vs. Tractoautobuses del Norte Sociedad Anónima de Capital Variable y González Pérez Jesús Eduardo. Ejecutivo Mercantil Oral Oralidad Mercantil 1 Acdo. Núm. Exp. 690/2022.
Wolk It Services, S. de R. L. de C.V. vs. Nometech Servicios Especializados, S.A. de C.V. Medios Preparatorios a Juic. Oral Mercantil Oralidad Mercantil 1 Acdo. Núm. Exp. 228/2022.

NO PUBLICADOS

Aguilar Reyes Candelaria Gabriela vs. Banco Azteca Sa Institución de Banca Múltiple. Otros Oralidad Mercantil 1 Acdo. Núm. Exp. 51/2024.
Castillo Estrada Martha Silvia Soledad vs. Qualitas Compañía de Segruos S.A. de C.V. y Soluciones Sobre Ruedas S.A. de C.V. Cump. de Contrato Oralidad Mercantil 1 Acdo. Núm. Exp. 627/2023.
Naranjo Schulz Eduardo vs. Aqui Esta la Matriz S.A. de C.V. Cump. de Contrato Oralidad Mercantil 1 Acdo. Núm. Exp. 84/2024.
Realce y Lujo en Decoración S.A. de C.V. vs. Operadora Valzgo S.A. de C.V. Juris. Voluntaria Oral Civil 1 Acdo. Núm. Exp. 66/2024.
Reynoso Jímenez Gibran Ramiro vs. Banco Regional S.A. Institución de Banca Múltiple Banregio Grupo Financiero en Lo Sucesivo Hey Banco. Otros Oralidad Mercantil 1 Acdo. en Exhorto. Núm. Exp. 93/2024.

AUDIENCIA

Nandayapa Ferrer Maritza del Carmen vs. Casado Barrón Samuel del Sagrado Corazón de Jesús. Ejecutivo Mercantil Oral Oralidad Mercantil 1 Audiencia. Núm. Exp. 582/2023.

NO PUBLICADO

Castillo Estrada Martha Silvia Soledad vs. Qualitas Compañía de Segruos S.A. de C.V. y Soluciones Sobre Ruedas S.A. de C.V. Aud. Prelim. Cump. de Contrato Oralidad Mercantil. 1 Audiencia. Núm. Exp. 627/2023.

SENTENCIA DEFINITIVA NO PUBLICADA DEL 22 DE FEBRERO DEL 2024

Castillo Estrada Martha Silvia Soledad vs. Qualitas Compañía de Segruos S.A. de C.V. y Soluciones Sobre Ruedas S.A. de C.V. Cump. de Contrato Oralidad Mercantil Sent. Def. 1 Núm. Exp. 627/2023

LA SECRETARIA DE ACUERDOS
LIC. TANIA HAYDEE ORTIZ SALDAÑA

DÉCIMO CUARTO DE LO CIVIL DE PROCESO ORAL Y DE TUTELA DE DERECHOS HUMANOS DE LA CIUDAD DE MÉXICO

SECRETARÍA "A"
ACUERDOS DEL 22 DE FEBRERO DEL 2024

Cadena Aguilar Daina vs. Sistema de Crédito Automotriz, S.A. de C.V. Oral Mercantil C. Expedientillo. 1 Acdo. Núm. Exp. 370/2022.
Carral Cuevas José vs. Itaca Capital Sociedad Anónima Promotora de Inversión de Capital Variable Sociedad Financiera de Objeto Múltiple Entidad No Regulada. Oral Mercantil A-Turno. 1 Acdo. en Otros. Núm. Exp. 528/2023 Concurso Mercantil 4/2024-IV.
Castillo Navarro Lorena vs. Banco Nacional de México, S.A. Integrante del Grupo Financiero Banamex. Oral Mercantil C. Turno-Cedula. 1 Acdo. Núm. Exp. 382/2022.
Cormaplast S.A. de C.V. por Conducto de Gabriel Antonio Calleja López. Oral Mercantil A-Ríndase Informe Previo de Amparo Buscador. 2 Acdos. en Otros. Núm. Exp. 200/2024 Amparo Buscador 200/2024.
Dnow de México, S. de R. L. de C.V. vs. Grupo R Perforación, Sociedad Anónima de Capital Variable. Oral Mercantil C. Respuesta Oficio. 1 Acdo. Núm. Exp. 696/2023.
Hkp Automatización, S.A. de C.V. vs. Abb México, S.A. de C.V. Oral Mercantil C. Turno-Cedula. 2 Acdos. Núm. Exp. 724/2023.
Mendoza Gutiérrez Baruch Octavio vs. Foliservis, S.A. de C.V. Oral Mercantil A-Desechamiento. 1 Acdo. Núm. Exp. 64/2024.
Montoya Flores Concepción vs. Gabriela Vega Palacios. Oral Civil C. Expedientillo. 1 Acdo. Núm. Exp. 716/2018.
Plenty Of Pik, S.A. de C.V. Juris. Voluntaria Mercantil C. Se Precisa. 1 Acdo. Núm. Exp. 44/2024.
Rosales Reyes María del Carmen vs. Latapi y Fox José Luis su Sucesión. Oral Mercantil C. por Hechas Manifestaciones. 1 Acdo. Núm. Exp. 326/2016.
Ruíz Anguiano Marko Augusto vs. Gutiérrez Alcántara José Ángel Rodolfo y Intermediación Inmobiliaria Gutza, S.A. de C.V. Oral Civil A-Acta de Aud. de Juic. (Convenio). 1 Acdo. Núm. Exp. 656/2023.
Saldaña Cortés Alma Mónica vs. Muñoz Sánchez Jaime. Oral Civil C. Sicor. 2 Acdos. Núm. Exp. 484/2016.
Saroma S.A. de C.V. vs. Alimentos Honestos S.A. P. I. de C.V. Oral Mercantil A-Turno. 1 Acdo. en Amparo. Núm. Exp. 100/2020 Interpuesto por Alimentos Honestos, S.A. P. I. de C.V. y Otros D. C. 97/2024.
Secreto. Ejecutivo Mercantil Oral Mercantil C. Turno-Cedula. 2 Acdos. Núm. Exp. 206/2023.
Secreto. Ejecutivo Mercantil A-Admis. Ejec. Merc. Oral. 1 Acdo. Núm. Exp. 40/2024.
Secreto. Oral Mercantil C. Ratificar. 1 Acdo. Núm. Exp. 554/2023.
Secreto. Ejecutivo Mercantil A-Admis. Ejec. Merc. Oral. 1 Acdo. Núm. Exp. 62/2024.
Tapia González Luz Belem vs. Mora Ric Juan Manuel. Ord. Civil C. Desistimiento. 1 Acdo. Núm. Exp. 26/2024.
Unifin Financiera, Sociedad Anónima Bursátil de Capitalvariable antes Unifin Financiera Sociedad Anónima Bursátil de Capital Variable, Sociedad Financiera de Objeto Múltiple, Entidad No Regulada vs. El Hijo de la Mestiza, S.A. de C.V., Rodrigo Godínez Collado y María del Rosario Collado Oliveros. Oral Mercantil C. por Hechas Manifestaciones. 1 Acdo. Núm. Exp. 230/2021.

LA SECRETARIA DE ACUERDOS
LIC. SILVIA SOTO ESCALANTE

SECRETARÍA "B"
ACUERDOS DEL 22 DE FEBRERO DEL 2024

Arrendamiento Automotriz y Servicio Asua, S.A. de. C.V. vs. Qualitas Compañía de Seguros, S.A. de C.V. Oral Mercantil C. Turno-Cedula. 1 Acdo. Núm. Exp. 25/2024.
BBVA México, S.A., Institución de Banca Múltiple, Grupo Financiero BBVA México vs. Rojas Carreón Yosselin Yamirel y Carreón Cerdán María de Jesús y Circuitbnk, S.A. de C.V. Providencias Precautorias Mercantil C. Razón Actuarial -Vista. 1 Acdo. Núm. Exp. 659/2023.
Copachisa S.A. de C.V. vs. Axa Seguros S.A. de C.V. Oral Mercantil C. Exhibición de Billete -Vista a Perito. 3 Acdos. Núm. Exp. 639/2022.
Espamex Distribuciones y Representaciones, S.A. de C.V. vs. Las Moradas de Metepec, S.A. P. I. de C.V. Oral Mercantil C. Se Informa Proveído. 1 Acdo. en Amparo. Núm. Exp. 237/2023 Amparo Promov. por Las Moradas de Metepec, S.A. P. I. de C.V. D. C. 651/2023.
Fashion Colors, S.A. de C.V. vs. Punto Zeta, S.A. de C.V. Oral Mercantil C. Se Reserva. 1 Acdo. Núm. Exp. 7/2024.
Fideicomiso Denominado Fondo para el Desarrollo Social de la Ciudad de México, Fungiendo como Fiduciaria del mismo Nacional Financiera, Sociedad Nacional de Crédito, Institución de Banca de Desarrollo vs. Galicia Coraza Marcial y Galicia Coraza Marcos. Oral Mercantil B-Prevención. 2 Acdos. Núm. Exp. 89/2024.
Germán López Ángel Armando vs. Punto Maq Admón. A.C. Oral Mercantil C. Turno-Cedula. 1 Acdo. Núm. Exp. 593/2023.
Instituto del Fondo Nacional para el Consumo de Los Trabajadores vs. Fernández García Gabriel. Oral Mercantil C. Respuesta Oficio. 1 Acdo. Núm. Exp. 439/2023.
Jiménez Cruz Aarón vs. Jiménez López Franco. Oral Civil C. Turno-Cedula. 1 Acdo. Núm. Exp. 573/2023.
Martínez Gerard Ana Cecilia vs. Sociedad Comercial Jq S.A. de C.V. Oral Mercantil C. Sicor. 1 Acdo. Núm. Exp. 721/2022.

SOLO CONSULTA

Ramírez Esquivel Víctor vs. Asociación de Condóminos de Hares Plattea, Asociación Civil. Oral Mercantil C. Turno-Cedula. 1 Acdo. Núm. Exp. 715/2023.
Santillán Rodríguez Israel Jese vs. Strategic Capital Agency S.A. P. I. de C.V. Providencias Precautorias Mercantil 1 Acdo. Núm. Exp. 67/2024.
Secreto. Ejecutivo Mercantil Oral Mercantil C. Autorizaciones. 1 Acdo. Núm. Exp. 567/2022.
Secreto. Ejecutivo Mercantil C. Exh. Foraneo No Ajustado a Derecho -Turno. 1 Acdo. en Exhorto. Núm. Exp. 97/2024.
Servicios y Estudios para Transporte Innovador y Movilidad, S.A. de C.V. vs. Work Level México, S.A. de C.V. Oral Mercantil B-Admite Amparo Directo. 1 Acdo. en Amparo. Núm. Exp. 297/2023 Interpuesto por Work Level México, S.A. de C.V.
Velázquez Solís Heladio vs. Scotiabank Inverlat Sa Institución de Banca Múltiple Grupo Financiero Scotiabank Inverlat. Oral Mercantil C. Turno-Cedula. 1 Acdo. Núm. Exp. 189/2023.
Vilchis Ventura Óscar Jesús vs. García Tirado Alejandro. Ejecutivo Mercantil Oral Mercantil Se Precisa. 1 Acdo. Núm. Exp. 223/2023.

EL SECRETARIO DE ACUERDOS
LIC. ELOY CANTERA MONTIEL

SECRETARÍA "C"
SIN PUBLICACIÓN

DÉCIMO QUINTO DE LO CIVIL DE PROCESO ORAL Y DE TUTELA DE DERECHOS HUMANOS DE LA CIUDAD DE MÉXICO

SECRETARÍA "A"
ACUERDOS DEL 22 DE FEBRERO DEL 2024

Autofinanciamiento México, Sociedad Anónima de Capital Variable vs. Calixto Luna Castillo, Segura Muñoz Manuel y Canceco Hernández Ofelia. Oral Mercantil Disposición de Oficio. 1 Acdo. Núm. Exp. 331/2017.
Autofinanciamiento México, Sociedad Anónima de Capital Variable vs. María Grisel de la Torre Oropeza, Efrén Reyes Ugalde y Dinorha Castellanos Palma. Oral Mercantil Turno Oficio. 1 Acdo. en Expedientillo. Núm. Exp. 196/2019.
Autofinanciamiento México, Sociedad Anónima de Capital Variable vs. López Fuentes Vianet, Moreno Figueroa Juan José, Cabrera Ávila Lourdes Noemí, Martínez Masse Graciela y Moreno Valdés Salim Benito. Oral Mercantil Estarse a Contenido de Actuaciones. 1 Acdo. en Expedientillo. Núm. Exp. 91/2016.
Baron Castillo Raúl vs. Hdi Seguros S.A. de C.V. Pago de Seguro Oralidad Mercantil Vista Exh. Sin Diligenciar. 1 Acdo. Núm. Exp. 681/2023.
BBVA México Sa vs. Comercializadora Novalogi S.A. de C.V. y López Sandoval Pedro Jair y López Sandoval Yazmín Leticia. Oral Mercantil Autorizaciones. 1 Acdo. Núm. Exp. 387/2022.
BBVA México, S.A., Institución de Banca Múltiple, Grupo Financiero BBVA México vs. Suttikeeree Sudtida. Oral Mercantil Vista Cédula. 1 Acdo. Núm. Exp. 34/2024.
Domínguez Becerril Guadalupe como Causahabiente de Becerril e Inclán Graciana Holga vs. Gonzalo Aguirre Moreno, Martha Domínguez Ibarra, Gonzalo Aguirre Domínguez y Dalila Ordóñez Ávila. Oral Civil Autorizaciones. 1 Acdo. Núm. Exp. 686/2016.
Institución de Financiamiento Colectivo Communitas Aurum S.A. P. I. de C.V. vs. Alan Darío Macías Ríos. Oral Mercantil Agrega Oficio. 1 Acdo. Núm. Exp. 7/2020.
Instituto del Fondo Nacional para el Consumo de Los Trabajadores vs. Villa Cordero José de Jesús. Cump. de Contrato Oralidad Mercantil Turno Cedula. 1 Acdo. Núm. Exp. 570/2023.
Michan Amiga Máyer vs. Clean México Corporativo S.A. de C.V. y Menéndez Méndez Carlos Eduardo. Ejecutivo Mercantil Oral Oralidad Mercantil Causa Estado Interlocutoria. 1 Acdo. Núm. Exp. 64/2023.
Santander Consumo, S.A. de C.V., Sofom, E. R., Grupo Financiero Santander México vs. Jorge Alejandro Dena Vázquez. Medios Preparatorios Mercantil Autorizaciones. 1 Acdo. Núm. Exp. 646/2019.
Secreto. Providencias Precautorias Oral Mercantil Disposición de Oficio. 1 Acdo. Núm. Exp. 354/2023.
Solís Lara Erik Napoleon vs. Ayala Munguía Mónica Selene y Erik Santiago Solís Ayala por Conducto de su Representante Ayala Munguía Mónica Selene. Oral Civil Agrega Acta de Diligencia. 2 Acdos. Núm. Exp. 703/2013.

LA SECRETARIA DE ACUERDOS
LIC. ARGELIA ÁLVAREZ ROCHA

SECRETARÍA "B"
ACUERDOS DEL 22 DE FEBRERO DEL 2024

Autofinanciamiento México, Sociedad Anónima de Capital Variable vs. Rafael Alejandro Berzunza Cruz; Berzunza Cruz Marlene Rubi; Berzunza Dzul Manuel; Mendoza Maldonado Nicolás de la Paz, y Ángeles Yariw Acosta Canepa. Oral Mercantil Devolución de Autos Principales. 1 Acdo. Núm. Exp. 95/2019.
Autofinanciamiento México, S.A. de C.V. vs. Marco Antonio Forte Gómez, Martineugenio Larios Velarde y Gracia Patricia Forte Gómez También Conocida como Gracia Patricia Forte Gómez de Larios. Oral Mercantil Este a Lo Ordenado. 1 Acdo. Núm. Exp. 869/2018.
Caja de Previsión de la Policía Preventiva de la Ciudad de México vs. Valenzuela Valerio Luis Raymundo. Otros Oralidad Civil Disposición Exhortos. 1 Acdo. Núm. Exp. 655/2023.
Continental Seminuevos S.A. de C.V. vs. Invaco S.A. de C.V. Resc. de Contrato Oralidad Mercantil Estese a Lo Ordenado. 2 Acdos. 2 Acdos. en Amparo. 2 Acdos. en Seccion_De_Ejecución. Núm. Exp. 442/2023.
Juárez Gallegos Manuel y Ordóñez Vda. de Álvarez Antonia vs. García Hernández Mateo. Oral Civil Vista. 1 Acdo. Núm. Exp. 252/2022.
Moreno Uriegas Patricia Laura vs. Grupo Nacional Provincial Sab. Pago de Seguro Oralidad Mercantil Autorización. 1 Acdo. Núm. Exp. 575/2023.
Papeles Planos, Sociedad Anónima de Capital Variable vs. Drokerz Impresiones de México, Sociedad Anónima de Capital Variable en Liquidación. Oral Mercantil Turno Oficio Recordatorio. 1 Acdo. en Expedientillo. Núm. Exp. 755/2017.
Presta Simple, S.A. P. I. de C.V., Sofom, E. N. R vs. Menahem Clement Cohen Mouhaddeb y Raphael Cohen Hallaleh Yedid. Ejecutivo Mercantil Se Desecha la Demanda. 1 Acdo. en Amparo. Núm. Exp. 8/2023 Directo D. C. 57/2024.
Ramírez Vértiz José Francisco vs. Mancera Peregrina Diana. Ejecutivo Mercantil Oral Oralidad Mercantil Turno Exhorto. 1 Acdo. Núm. Exp. 408/2023.
Robles Amescua Ma de Jesús y También Conocida como María García y García Rosas Sergio y También Conocido como Sergio Rosas García vs. Bienes Programados S.A. de C.V. Oral Mercantil Cedulas Sin Diligenciar Enviar Amparo. 1 Acdo. en Amparo. Núm. Exp. 605/2022 Bis. 2 Demandado.
Rosas Sánchez Sara Elia y Rosas Sánchez Héctor Mario vs. HSBC México, S.A. Institución de Banca Múltiple Grupo Financiero HSBC. Cump. de Contrato Oralidad Mercantil Autorización. 1 Acdo. Núm. Exp. 422/2021.
Secreto. Providencias Precautorias Mercantil Contesta Cnbv. 1 Acdo. Núm. Exp. 15/2024.
Secreto. Ejecutivo Mercantil Oral Oralidad Mercantil Disposición Exh. 357. 1 Acdo. Núm. Exp. 220/2023.
Secreto. Ejecutivo Mercantil Oral Oralidad Mercantil Disposición Exhorto. 1 Acdo. Núm. Exp. 372/2023.
Secreto. Ejecutivo Mercantil Oral Oralidad Mercantil Personalidad. 1 Acdo. Núm. Exp. 500/2023.
Secreto. Otros Oralidad Mercantil Contesta Cnbv. 1 Acdo. en Incidente. Núm. Exp. 632/2023.
Secreto. Providencias Precautorias Oral Mercantil Autorización. 1 Acdo. Núm. Exp. 638/2023.
Secreto. Cump. de Contrato Oralidad Mercantil Contesta Cnbv. 1 Acdo. en Incidente. Núm. Exp. 672/2023.
Secreto. Providencias Precautorias Mercantil Disposición Exhorto. 1 Acdo. Núm. Exp. 748/2023.
Sofom Inbursa, S.A. de C.V., Sociedad Financiera de Objetivo Múltiple, Entidad Regulada, Grupo Financiero Inbursa vs. Brenda Berenice Martínez González. Oral Mercantil Turno Oficio. 1 Acdo. Núm. Exp. 209/2020.
NO PUBLICADOS
Garita Arce Pedro Miguel Ángel vs. BBVA México Sa Institución de Banca Múltiple Grupo Financiero BBVA México. Otros Oralidad Mercantil No Ha Lugar. 1 Acdo. Núm. Exp. 692/2023.

SOLO CONSULTA
SOLO CONSULTA
SOLO CONSULTA

Inovaciones para el Hogar Sha Kruka S.A. de C.V. vs. Perfect Skin Dermatological Treatment S.A. de C.V. y Flores Avilés Emimael de Jesús. Otros Oralidad Mercantil Sent. Firme y Cump. Voluntario. 1 Acdo. Núm. Exp. 250/2023.

AUDIENCIA

Deacero, S.A. P. I. de C.V. vs. Promotora de Aceros y Habilitados de Resistencia, S. C. de R. L. de C.V. Reb. y Se Señala Prelim. Oral Mercantil. 1 Audiencia. Núm. Exp. 722/2023.

LA SECRETARIA DE ACUERDOS
LIC. SANDRA ITZEL ZÁRATE

SECRETARÍA "C"
ACUERDOS DEL 22 DE FEBRERO DEL 2024

Acosta Ramírez Laura Elena vs. BBVA Seguros México S.A. de C.V. Grupo Financiero BBVA México y BBVA México Sa Institución de Banca Múltiple Grupo Financiero BBVA México. Oral Mercantil Exh. Doc. 1 Acdo. Núm. Exp. 13/2024.

Alvarado García Fabián vs. Lara Gutiérrez Miguel y Ramírez de Lara Acela. Oral Civil Rat Esc. 2 Acdos. Núm. Exp. 73/2024.

Covoro Mining Solutions Mexicana S de R.L. de C.V. vs. Williams Scotsman México S de R.L. de C.V. Oral Mercantil 1 Acdo. Núm. Exp. 749/2023.

Decarome Sociedad Anónima Promotora de Inversión de Capital Variable vs. Pevi Global S.A. de C.V. y Ferre Grupo Pevi S.A. de C.V. y Pérez Villa Ignacio Froylan. Oral Mercantil Cop a Disp. 1 Acdo. Núm. Exp. 189/2022.

Garfias Inés Aída vs. María Guadalupe González Martínez (su Sucesión). Oral Civil Comparec. 30. 1 Acdo. Núm. Exp. 228/2019.

Importaciones Marktorne, S.A. de C.V. vs. Quintanilla Hernández Manfred Mauricio vs. Buffalo Energy Infrastructure, S.A. de C.V. y Buffalo Generation Infrastructure, S.A. de C.V. Otros Oralidad Mercantil 1 Acdo. en Otros. Núm. Exp. 466/2023 Q. Mmqh.

Importaciones Marktorne, S.A. de C.V. vs. Quintanilla Hernández Manfred Mauricio. Otros Oralidad Mercantil 1 Acdo. en Incidente. Núm. Exp. 466/2023 Bis. 2 Inc. 1.

Jaramillo Sánchez Juan José vs. Qualitas Compañía de Seguros S.A. de C.V. vs. Hernández Martínez José Elías. Otros Oralidad Mercantil Of a Disp. 1 Acdo. Núm. Exp. 9/2023.

Martínez Vargas Joel vs. Carrillo Juárez, su Sucesión María Magdalena y Camacho Isaak, su Sucesión Juan Martín. Oral Civil Elab Ced. 1 Acdo. Núm. Exp. 243/2021.

Portafolio de Negocios, S.A. de C.V. Sofom E. R vs. Janette Cavazos Martínezjose Luis García Ancira. Ejecutivo Mercantil Oral Oralidad Mercantil Cont Santander. 2 Acdos. Núm. Exp. 90/2021.

Progmesa S.A. de C.V. vs. Maquinarias Información y Tecnología Avanzada S.A. de C.V. Oral Mercantil Prevención. 1 Acdo. Núm. Exp. 86/2024.

Ramos Sánchez Aarón vs. Coordinadora Unidad Nacional A.C. Oral Civil Citatorio. 1 Acdo. en Amparo. Núm. Exp. 230/2022.

Roldán Labana Antonio vs. Roldán Labana Sergio Tomás y Blanca Olivares Martha Angélica. Cump. de Contrato Oralidad Civil 1 Acdo. Núm. Exp. 619/2023.

Secreto. Providencias Precautorias Mercantil 2 Acdos. Núm. Exp. 413/2021.

Timesa Juh le S.A. de C.V. vs. Blanco Publicidad de México S.A. de C.V. Otros Oralidad Mercantil Cont Reser. 1 Acdo. Núm. Exp. 229/2023.

LA SECRETARIA DE ACUERDOS
LIC. CLAUDIA MERA ROSAS

DÉCIMO SEXTO DE LO CIVIL DE PROCESO ORAL Y DE TUTELA DE DERECHOS HUMANOS DE LA CDMX

SECRETARÍA "A"
ACUERDOS DEL 22 DE FEBRERO DEL 2024

Algarin Ramírez Arturo vs. Atonal Méndez Doris Nora y Ramírez Mendoza Juan. Oral Civil 1 Acdo. Núm. Exp. 701/2022.

Autofinanciamiento México S.A. de C.V. vs. María Luisa Beltrán Moreno y Otros. Oral Mercantil 1 Acdo. Núm. Exp. 260/2017.

Autofinanciamiento México, S.A. de C.V. vs. Rivera Muñoz Araceli Quien También Se Hace Llamar Rivera de Morán Araceli y Otros. Oral Mercantil 1 Acdo. en Expedientillo. Núm. Exp. 380/2019.

Cárdenas Ceja Martha vs. BBVA México Sa Institución de Banca Múltiple Grupo Financiero BBVA México. Oral Mercantil 1 Acdo. Núm. Exp. 352/2023.

Ciclomax, S. de R. L. de C.V. vs. Permisionarios de Transporte Urbano Ruta Número 127, A. de C.V. Oral Mercantil 2 Acdos. Núm. Exp. 362/2023.

Corporación Nomi Fin. S.A. de C.V. Sofom Enr vs. Distribuidora Concreazul F2 S.A. de C.V. y Espinosa Medina Javier Isidro. Oral Mercantil 2 Acdos. Núm. Exp. 642/2023.

Corporativo Laudex, S.A. P. I., de C.V., Sofom, E. N. R vs. Jonathan Fernández Santiago y Otro. Oral Mercantil 1 Acdo. en Expedientillo. Núm. Exp. 630/2019 Expdllo. 2.

Cruz González Hilda Elena y Sánchez Núñez Miguel Octavio vs. Cuevas Nava Paulina Yanet y Romero Soto Adrián y Mondragón García María su Sucesión. Oral Civil 1 Acdo. Núm. Exp. 732/2023.

Desarrollo Colectivo Inmobiliario Sapi de C.V. vs. Crece y Produce Sustentablemente S.A. de C.V. Ejecutivo Mercantil Oral Mercantil 1 Acdo. Núm. Exp. 180/2023.

Díaz Aurora J vs. Rodríguez Santamaría José Jorge. Oral Mercantil 1 Acdo. en Cuaderno_Amparo_Dem. Núm. Exp. 450/2022 Amparo Directo.

Espinosa Silva Filiberto Antonio y También Conocido como Filibero Antoino Espinoza Silva vs. Operadora de Centros Comerciales Opción S.A. de C.V. Oral Civil 1 Acdo. en Expedientillo. Núm. Exp. 190/2023.

Estrada Ramírez Ana María vs. Ramírez Araujo Guadalupe y García Roa Gloria. Oral Civil 1 Acdo. Núm. Exp. 90/2024.

Meza Duarte Norma Elizabeth vs. García González Genaro y Asociación Cañadas del Sur A.C. Oral Civil 2 Acdos. Núm. Exp. 731/2023.

Neria Rivas Alejandra vs. Jesús Vázquez García y Otro. Oral Civil 2 Acdos. Núm. Exp. 50/2015.

Rasgado Vallejo María Nallely vs. Espectáculos y Banquetes Codein S.A. de C.V. Juris. Voluntaria Mercantil 1 Acdo. Núm. Exp. 730/2023.

Rebolledo Pérez Jesús Alejandro vs. Crabi S.A. de C.V. Oral Mercantil 3 Acdos. Núm. Exp. 722/2023.

Romo Lara Dagoberto vs. Banco del Atlántico Sociedad Nacional de Crédito a Través de su Liquidador el Instiututo para la Protección Al Ahorro Bancario Ipab y Otro. Exh. Mercantil 1 Acdo. en Exhorto. Núm. Exp. 92/2024.

Sofoplus Sapi de C.V. Sofom Er vs. Tecnología Aplicada a la Seguridad Privada S.A. de C.V. y Almada Camarena Michelle Elizabeth. Providencias Precautorias Mercantil 2 Acdos. Núm. Exp. 12/2024.

Solís González Cosío Nina Laura vs. Banco Santander México, S.A., Institución de Banca Múltiple, Grupo Financiero Santander México. Oral Mercantil 1 Acdo. en Cuaderno_Amparo_Act. Núm. Exp. 102/2021 Amparo Directo.

SENTENCIA INTERLOCUTORIA NO PUBLICADA

Solache Saucedo Raúl vs. Manuel Fernando Lazcano Pérez. Oral Mercantil Sent. Interl. no Publ. del 16 de Febrero del 2024 1 Núm. Exp. 592/2013

LA SECRETARIA DE ACUERDOS
LIC. TANIA GARCÍA ORTÍZ

SECRETARÍA "B"
ACUERDOS DEL 22 DE FEBRERO DEL 2024

Autofinanciamiento México, S.A. de C.V. vs. Molina Rangel Arturo y Molina Picaso Fernando Arturo. Oral Mercantil Principal. 1 Acdo. Núm. Exp. 1034/2018.

Castro Rojas Joel Martín y Patrimonio, Sociedad Anónima de Capital Variable, Sociedad Financiera de Objeto Múltiple, Entidad No Regulada vs. López Bravo Francisco Javier. Exh. Mercantil Exhorto. 1 Acdo. en Exhorto. Núm. Exp. 93/2024.

Hernández Alcalá Rodolfo y Andrade Barrera Ana Celia vs. Sotomayor Ceseña Norma Rebeca y También Conicida como Norma Rebeca Sotomayor de Suárez. Oral Civil Principal. 1 Acdo. Núm. Exp. 655/2022.

Rodríguez Castillo Raúl vs. Grupo Elektra Sab de C.V. y Banco Azteca Sa Institución de Banca Múltiple. Oral Mercantil Principal. 1 Acdo. Núm. Exp. 364/2023.

SOLO CONSULTA
SOLO CONSULTA
SOLO CONSULTA

Ruíz Irigoyen Abogados S de R.L. de C.V. vs. Comercializadora Blaju S.A. de C.V. Oral Civil Principal. 1 Acdo. Núm. Exp. 484/2023.
Secreto. Providencias Precautorias Mercantil Providencias Precautorias. 1 Acdo. Núm. Exp. 563/2023.
Secreto. Providencias Precautorias Mercantil Providencias Precautorias. 1 Acdo. Núm. Exp. 703/2022.
Secreto. Providencias Precautorias Mercantil Providencias Precautorias. 1 Acdo. Núm. Exp. 83/2024.
Secreto. Oral Mercantil Ejecutivo Mercantil Oral. 1 Acdo. Núm. Exp. 94/2024.
Tecnología Especializada Asociada de México S.A. de C.V. vs. Tecquio Enterprise Solutions Sas. Oral Mercantil Principal. 1 Acdo. Núm. Exp. 634/2023.
Trejo Villa Evelin María Guadalupe vs. Moctezuma Valverde Isabel y Registro Público de la Propiedad y del Comercio de la Ciudad de México. Oral Civil Principal. 1 Acdo. Núm. Exp. 784/2022.

EL SECRETARIO DE ACUERDOS
LIC. IRAM OMAR SOLÍS CORTE

SECRETARÍA "C"
ACUERDOS DEL 22 DE FEBRERO DEL 2024

Arellano Cruz Esperanza vs. Servicios Profesionales de Enlaces Jurídicos S de R.L. de C.V. Oral Civil 1 Acdo. Núm. Exp. 328/2023.
Bureos Padrón Beatriz vs. Grupo de Administración y Promoción de Vivienda Mexicana S.A. de C.V. Oral Civil 1 Acdo. Núm. Exp. 567/2023.
Calderón Pérez Isaac vs. Servicios, Audio, Representaciones y Artistas S.A. de C.V. Oral Mercantil 1 Acdo. en Exhorto. Núm. Exp. 79/2024.
Chiperinc de México S.A. de C.V. vs. Valle García César Israel. Oral Mercantil 1 Acdo. Núm. Exp. 617/2023.
El Palacio de Hierro S.A. de C.V. vs. Petrearse Villalpando Alberto. Oral Mercantil 1 Acdo. Núm. Exp. 27/2024.
Hidalgo Rioja Juan César vs. Grupo Inmobiliario del Primer Cuadro, S.A. de C.V. Oral Civil 1 Acdo. Núm. Exp. 377/2017.
Instituto del Fondo Nacional para el Consumo de Los Trabajadores vs. Banos Galicia María del Rocío. Oral Mercantil 1 Acdo. Núm. Exp. 658/2023.
Instituto del Fondo Nacional para el Consumo de Los Trabajadores vs. Fuentes Saldívar Mayra Marlene. Oral Mercantil 1 Acdo. Núm. Exp. 676/2023.
Instituto del Fondo Nacional para el Consumo de Los Trabajadores vs. Rodríguez Solís Ana Gabriela. Oral Mercantil 1 Acdo. Núm. Exp. 669/2023.
Loto Funkebookin Productions S de R.L. de C.V. vs. Uvi Tech Sapi de C.V. Oral Mercantil 1 Acdo. Núm. Exp. 87/2024.
Meléndez Vázquez Leandro Antonio y Brugger Margit vs. Qo Anzures Sociedad Anónima de Capital Variable. Oral Mercantil 2 Acdos. Núm. Exp. 76/2024.
Montalvo Sánchez Vicente vs. Strategic Capital Agency Sapi de C.V. Ejecutivo Mercantil Oral Mercantil 1 Acdo. Núm. Exp. 707/2023.
Moret Reyes Michael Albert y Digitronic S.A. de C.V. vs. Emprendimientos Maussan y González Sapi de C.V. Oral Mercantil 1 Acdo. Núm. Exp. 718/2023.
Obrascon Huarte Lain Sa vs. Eitvissa Eye Constructora S.A. de C.V. Oral Mercantil 1 Acdo. Núm. Exp. 17/2024.
Ruelas Hernández Óscar David y Otra vs. Temas Hipotecaria Sociedad Anónima de Capital Variable Sociedad Financiera de Objeto Limitado y Otro. Oral Mercantil 1 Acdo. en Exhorto. Núm. Exp. 29/2024.
Solo, S.A. de C.V. vs. Publicaciones Delicias, S.A. Oral Mercantil 1 Acdo. Núm. Exp. 478/2016.
Toyota Services México S, A. de C.V. vs. Maldonado García Rosa Marina. Ejecutivo Mercantil Oral Mercantil 1 Acdo. Núm. Exp. 179/2022.

AUDIENCIAS

Hernández López Eduardo vs. Hernández Santis Álvaro y Corona Tapia Ascencio. Aud. de Juic. Oral Civil. 1 Audiencia. Núm. Exp. 676/2022.
Promotora Fm S.A. de C.V. vs. Miranda González Alejandro Arturo y Miranda González Irma. Continuación de Aud. Prelim. Ejecutivo Mercantil Oral Mercantil. 1 Audiencia. Núm. Exp. 69/2023.

SENTENCIAS INTERLOCUTORIAS

BBVA México, S.A., Institución de Banca Múltiple, Grupo Financiero BBVA México vs. Meneses Solís Laura. Oral Mercantil Sent. Interl. 1 Sent. Inter. en Incidente. Núm. Exp. 598/2023 Providencias Precautorias
BBVA México, S.A., Institución de Banca Múltiple, Grupo Financiero BBVA México vs. Negocio para su Negocio S.A. de C.V. y López Sánchez Israel y López Sánchez Adolfo Isaías. Providencias Precautorias Mercantil Sent. Interl. 1 Núm. Exp. 57/2024

SENTENCIA DEFINITIVA DEL 22 DE FEBRERO DEL 2024

Hernández López Eduardo vs. Hernández Santis Álvaro y Corona Tapia Ascencio. Oral Civil Sent. Def. 1 Núm. Exp. 676/2022

LA SECRETARIA DE ACUERDOS
LIC. MABEL RÍOS RICOY

DÉCIMO SÉPTIMO DE LO CIVIL DE PROCESO ORAL

SECRETARÍA "A"
ACUERDOS DEL 22 DE FEBRERO DEL 2024

Chernovetzky Holtz José vs. Roc Roots S.A. de C.V. y Medina Navarro Ulises Enrique. Oral Civil 1 Acdo. Núm. Exp. 751/2023.
González Germán Juan Manuel vs. BBVA México, S.A. Institución de Banca Múltiple, Grupo Financiero, BBVA México y BBVA Seguros México, S.A. de C.V., Grupo Financiero BBVA México. Oral Mercantil 1 Acdo. en Amparo. Núm. Exp. 234/2023 de Amp. Dir. de BBVA México, S.A. Inst. de Ban. Mtple Gro. Fin. BBVA México.
Grupo de Optimización Logística Gesr S.A. de C.V. vs. Eduardo Martínez Vázquez. Juris. Voluntaria Oral Civil 1 Acdo. Núm. Exp. 7/2024.
Herrera Maya Irma y Gómez Merlos Fidel vs. Romero Rosas Pedro Arturo y Olvera Hidalgo Ivonne Elizabeth. Oral Civil 1 Acdo. Núm. Exp. 87/2024.
Rubio Gutiérrez Adriana Fabiola vs. Tarjetas Banamex S.A. de C.V. Sofom Er Integrante del Grupo Financiero Banamex y Banco Nacional de México Sa Integrante del Grupo Financiero Banamex. Oral Mercantil 1 Acdo. Núm. Exp. 84/2024.
Secreto. Oral Mercantil 2 Acdos. en Incidente. Núm. Exp. 454/2023 Inc. de Providencias Precautorias Bis.
Secreto. Oral Mercantil 2 Acdos. en Incidente. Núm. Exp. 531/2023 Inc. de Providencias Precautorias.
Secreto. Oral Mercantil 2 Acdos. en Incidente. Núm. Exp. 534/2023 Inc. de Providencias Precautorias.
Secreto. Oral Mercantil 2 Acdos. en Incidente. Núm. Exp. 567/2023 Providencias Precautorias Ter.
Tinoco Rosales Sergio vs. Mendiola Blanco Alicia Guadalupe. Oral Mercantil 1 Acdo. Núm. Exp. 741/2023 Principal.

AUDIENCIA

Huitrón de Velasco Arturo vs. Trejo García David Alonso. Acta de Aud. Prelim. Ejecutivo Mercantil Oral Mercantil. 1 Audiencia. Núm. Exp. 717/2023.

LA SECRETARIA DE ACUERDOS
LIC. VALERIA LORENA JUÁREZ CALVO

SECRETARÍA "B"
ACUERDOS DEL 22 DE FEBRERO DEL 2024

Banco Santander México, Sociedad Anónima, Institución de Banca Múltiple, Grupo Financiero Santander México vs. Gat Trade Consultant, S. C. y Silva Suárez Rocío Elizabeth. Ejecutivo Mercantil Oral Mercantil No Acuerda. 1 Acdo. Núm. Exp. 435/2022.
Carrera Hernández Jesús Alberto vs. Servín Hernández Jesús Alberto. Ejecutivo Mercantil Oral Mercantil Se Ordena Informe Justificado. 1 Acdo. en Amparo. Núm. Exp. 5/2021 Amparo Directo Promov. por Lizbeth Valencia Bravo.
Incremento de la Vivienda Mexicana S.A. de C.V. vs. Zepeda Romero Esperanza. Oral Mercantil No Acuerda. 2 Acdos. Núm. Exp. 442/2023.
Martínez Medina Gisel vs. Omaña Bruguera Rebeca y G. European Bistro & Bakery Viennoserie, S. de R. L. de C.V. No Definido No Definido No Acuerda. 1 Acdo. en Expedientillo. Núm. Exp. 112/2023 Expedientillo.
Nr Finance México S.A. de C.V. Sofom Er vs. Villanueva Rivera David Alejandro. Oral Mercantil Desecha. 1 Acdo. Núm. Exp. 75/2024.

SOLO CONSULTA
SOLO CONSULTA
SOLO CONSULTA

Rodríguez Reséndiz Horacio vs. Medina Arvizu Juan Manuel y Noriega López Tania Selene. Ejecutivo Mercantil Oral Oralidad Mercantil Razon Actuarial. 1 Acdo. Núm. Exp. 278/2021.

Sofom Inbursa, Sociedad Anónima de Capital Variable, Sociedad Financiera de Objeto Múltiple, Entidad Regulada, Grupo Financiero Inbursa vs. Radiografías Industriales de Oriente, S.A. de C.V. Oral Mercantil No Acuerda. 1 Acdo. Núm. Exp. 765/2018.

LA SECRETARIA DE ACUERDOS
LIC. VALERIA LORENA JUÁREZ CALVO

SECRETARÍA "C"
ACUERDOS DEL 22 DE FEBRERO DEL 2024

Banco Mercantil del Norte, Sociedad Anónima, Institución de Banca Múltiple, Grupo Financiero Banorte División Fiduciaria y antes Banco Interacciones, Sociedad Anónima, Institución de Banca Múltiple, Grupo Financiero Interacciones, División Fiduciaria vs. Banco Nacional de Obras y Servicios Públicos, S.N.C., Institución Fiduciaria en el Firet. y Inmobiliaria Baja California 2000, S.A. de C.V. Concurso Voluntario y Nec. Civil 1 Acdo. Núm. Exp. 329/2023.

Comercializadora Industrial y de Perforación S.A. de C.V. vs. Petrohuasteca Oil Services Sapi de C.V. Medios Preparatorios Civil 2 Acdos. Núm. Exp. 556/2023.

Fletes Express Rb S.A. de C.V. vs. Qualitas Compañía de Seguros S.A. de C.V. Oral Mercantil 1 Acdo. Núm. Exp. 739/2023.

González Garduño Marina Lourdes y Lara González Patricia Lourdes y Lara González Leticia y Lara Osorno Carlos Lara Osorno su Sucesión vs. Gutiérrez Fuentes María. Oral Civil 1 Acdo. Núm. Exp. 86/2024.

Mantenimiento y Conservaciones Omisi, S.A. de C.V. vs. Tebe Consultores, S.A. Oral Mercantil 1 Acdo. Núm. Exp. 323/2023.

Reza Bañuelos Juan Carlos vs. Marco Antonio García Hernández. Oral Civil 1 Acdo. Núm. Exp. 309/2018.

Secreto. Oral Mercantil 2 Acdos. en Incidente. Núm. Exp. 343/2023 Inc. de Providencias Precautorias.

Secreto. Ejecutivo Mercantil Oral Mercantil 1 Acdo. Núm. Exp. 460/2023.

Secreto. Providencias Precautorias Mercantil 2 Acdos. Núm. Exp. 733/2023.

Secreto. Ejecutivo Mercantil Oral Mercantil 1 Acdo. Núm. Exp. 90/2024.

Tello Padilla Laura Berta y Vargas Tello Ángel Daniel y Vargas Tello Osvaldo Karim y Vargas Tello Johann Christian vs. Metlife México, S.A. Oral Mercantil 1 Acdo. Núm. Exp. 763/2022.

LA SECRETARIA DE ACUERDOS
LIC. IVETTE MIRIAM VILLEGAS ÁNGELES

DÉCIMO OCTAVO DE LO CIVIL DE PROCESO ORAL

SECRETARÍA "A"
ACUERDOS DEL 22 DE FEBRERO DEL 2024

Acosta Ramírez Laura Elena vs. Grupo Nacional Provincial Sab. Oral Mercantil 2 Acdos. Núm. Exp. 84/2024.

Autofinanciamiento México, S.A. de C.V. vs. Saucedo Canales Eyda Martha También Conocida como Saucedo C. Eyda M., Saucedo García Genaro, Canales de Saucedo Diamantina También Conocida como Canales Garza Diamantina y Laborico Alonso Jorge. Oral Mercantil 1 Acdo. Núm. Exp. 737/2014.

Banco Autofin México Sa Institución de Banca Múltiple vs. Hernández González Humberto Federico. Oral Mercantil 1 Acdo. Núm. Exp. 734/2023.

Banco Santander México Sa Institución de Banca Múltiple Grupo Financiero Santander México vs. Ng Logística S.A. de C.V. y Navarro Rivera Guillermo. Providencias Precautorias Oral Mercantil 1 Acdo. Núm. Exp. 487/2022.

Beceiro Vigueras Alonso También Conocido como Uriel Alonso Beceiro Vigueras vs. Banco Mercantil del Norte, S.A. Institución de Banca Múltiple Grupo Financiero Banorte; Anteriormente Ixe Bancos, S.A. Institución de Banca Múltiple Grupo Financiero. Ejecutivo Mercantil Oral Mercantil 1 Acdo. Núm. Exp. 541/2023.

Caja de Previsión de la Policía Preventiva de la Ciudad de México vs. Santana Colín José Manuel. Oral Civil 5 Acdos. Núm. Exp. 474/2023.

Hewlett Packard Operations México S. de R. L de C.V. vs. Impresora Múltiple S.A. de C.V. y Flores Romero Sergio. Ejecutivo Mercantil Oral Oralidad Mercantil 2 Acdos. en Amparo. Núm. Exp. 58/2022 Directo Promov. por la Parte Actora.

Hewlett Packard Operations México S. de R. L de C.V. vs. Impresora Múltiple S.A. de C.V. y Flores Romero Sergio. Ejecutivo Mercantil 1 Acdo. en Otros. Núm. Exp. 58/2022 Bis. 1 Cuad. de Apelación.

HSBC México, S.A., Institución de Banca Múltiple, Grupo Financiero HSBC División Fiduciaria Dentro del Fideicomiso Irrevocable F/234036 vs. Alonzo Almendariz Osbaldo. Oral Mercantil 1 Acdo. Núm. Exp. 661/2015.

Knopp Kellermann Verena vs. Banco Santander México, S.A. Institución de Banca Múltiple Grupo Financiero Santander México y Zurich Santander Seguros México S.A. Oral Mercantil 2 Acdos. Núm. Exp. 617/2022.

Ortega Gómez Alejandra vs. Clemente Retana Reyes su Sucesión y Gloria Palomar Castro su Sucesión. Oral Civil 1 Acdo. Núm. Exp. 637/2023.

Ortiz Alejandro vs. Banco Santander México S.A. Institución de Banca Múltiple, Grupo Financiero Santander México. Oral Mercantil 1 Acdo. en Expedientillo. Núm. Exp. 41/2024.

Pérez Espinosa Lydia Luz vs. Morales León Irene. Oral Civil 1 Acdo. Núm. Exp. 67/2024.

Regulus 333, S.A. P. I. de C.V. vs. Hu Pa Lu Energy, S.A. de C.V. Oral Mercantil 2 Acdos. en Amparo. Núm. Exp. 234/2023 Amp. Directo Hu Pa Lu Energy, S.A. de C.V. D. C. 703/2023-III.

Regulus 333, S.A. P. I. de C.V. vs. Hu Pa Lu Energy, S.A. de C.V. Oral Mercantil 1 Acdo. en Cuaderno_Amparo_Dem. Núm. Exp. 234/2023 Cuad. de Amp. 781/2023-I, Promov. Por: Hu Pa Lu Energy S.A. de C.V.

Reyes Castañeda José Antonio vs. Trujillo Santana Ana Luisa. Oral Civil 1 Acdo. en Cuaderno_Amparo_Dem. Núm. Exp. 401/2023.

Secreto. Oral Civil 1 Acdo. en Incidente. Núm. Exp. 594/2023 de Providencias Precautorias.

Secreto. Providencias Precautorias Civil 1 Acdo. Núm. Exp. 87/2024.

Vale, Levenberg, Velis y Asociados, S. C vs. Elipsis en Ordenadores Sapi de C.V. y Torres Prado Adriana. Oral Civil 1 Acdo. en Cuaderno_Amparo_Dem. Núm. Exp. 627/2022 D. C. 632/2023.

Vale, Levenberg, Velis y Asociados, S. C vs. Elipsis en Ordenadores Sapi de C.V. y Torres Prado Adriana. Oral Civil 1 Acdo. en Amparo. Núm. Exp. 627/2022 Promov. por la Parte Actora D. C. 633/2023.

NO PUBLICADOS

Beceiro Vigueras Alonso También Conocido como Uriel Alonso Beceiro Vigueras vs. Banco Mercantil del Norte, S.A. Institución de Banca Múltiple Grupo Financiero Banorte; Anteriormente Ixe Bancos, S.A. Institución de Banca Múltiple Grupo Financiero. Ejecutivo Mercantil Oral Mercantil 1 Acdo. Núm. Exp. 541/2023.

Regulus 333, S.A. P. I. de C.V. vs. Hu Pa Lu Energy, S.A. de C.V. Oral Mercantil 1 Acdo. en Seccion_De_Ejecución. Núm. Exp. 234/2023.

AUDIENCIA

Aceros vs. S.A. de C.V. vs. Igsa S.A. de C.V. Oral Mercantil. 1 Audiencia. Núm. Exp. 657/2023.

EL SECRETARIO DE ACUERDOS
LIC. ISRAEL JUÁREZ ZARATE

SECRETARÍA "B"
ACUERDOS DEL 22 DE FEBRERO DEL 2024

Caja de Previsión de la Policía Preventiva de la Ciudad de México vs. Pineda Constantino Daisy Nayeli. Oral Civil 1 Acdo. Núm. Exp. 60/2024.

Elevadores Otis S de R.L. de C.V. vs. Grupo Desarrollos Altitud Vq S.A. de C.V. Oral Mercantil 1 Acdo. Núm. Exp. 35/2024.

Rivas Gómez María del Rocío vs. Fernández Tijerina Irma y C Director General del Registro Público de la Propiedad y del Comercio de la Ciudad de México. Oral Civil 1 Acdo. Núm. Exp. 515/2023.

Secreto. Ejecutivo Mercantil Oral Oralidad Mercantil 1 Acdo. Núm. Exp. 535/2022.

Secreto. Oral Mercantil 1 Acdo. Núm. Exp. 62/2024.

Sociedad de Copropietarios del Centro Comercial la Herradura, Sociedad Civil vs. HSBC México Sociedad Anónima Institución de Banca Múltiple Grupo Financiero HSBC México. Oral Mercantil 1 Acdo. en Exhorto. Núm. Exp. 82/2024.

SOLO CONSULTA
SOLO CONSULTA
SOLO CONSULTA

Totalenergies Marketing México S.A. de C.V. antes Total México S.A. de C.V. vs. Hidrocarburos Santa Catarina S.A. de C.V. Oral Mercantil 2 Acdos. Núm. Exp. 88/2024.

LA SECRETARIA DE ACUERDOS
LIC. JOSEFINA BECERRIL HERRERA

SECRETARÍA "C"
ACUERDOS DEL 22 DE FEBRERO DEL 2024

BBVA México, S.A., Institución de Banca Múltiple, Grupo Financiero BBVA México vs. Salgado Cortés Jorge Alberto. Oral Mercantil 1 Acdo. Núm. Exp. 93/2024.
Domínguez Sánchez Guadalupe Irene vs. Seguros Ve por más Sa Grupo Financiero Ve por Más. Oral Mercantil 1 Acdo. Núm. Exp. 10/2024.
López López Feliciano Abad vs. Inmobiliaria Maher S.A. de C.V. Oral Civil 1 Acdo. Núm. Exp. 143/2019.
Secreto. Oral Mercantil 1 Acdo. Núm. Exp. 220/2023 Inc. de Providencia Precautoria.
Secreto. Ejecutivo Mercantil Oral Mercantil 1 Acdo. Núm. Exp. 239/2023.
Secreto. Ejecutivo Mercantil Oral Mercantil 1 Acdo. en Incidente. Núm. Exp. 33/2024 Inc. de Providencias Precautorias.
Secreto. Providencias Precautorias Oral Mercantil 1 Acdo. Núm. Exp. 706/2023.
Secreto. Ejecutivo Mercantil Oral Oralidad Mercantil 1 Acdo. Núm. Exp. 89/2024.
Audiencia
Portafolio de Negocios S.A. de C.V. Sofom Er vs. Dapsa Pegamentos S.A. de C.V. y Tamayo Pino Miguel y Rodríguez Uribe Georgina y Tamayo Pino Silvia y Tamayo Guzmán Miguel. Aud. de Remate en Pública Subasta y en Segunda Almoneda Ejecutivo Mercantil Oral Oralidad Mercantil. 1 Audiencia. Núm. Exp. 109/2023.

LA SECRETARIA DE ACUERDOS
LIC. NELLY EDITH MATADAMAS CASTILLO

DÉCIMO NOVENO DE LO CIVIL DE PROCESO ORAL

SECRETARÍA "A"
ACUERDOS DEL 22 DE FEBRERO DEL 2024

Arriaga Zepeda Teresa vs. Autobuses Estrella Blanca S.A. de C.V. También Conocida como Estrella Blanca S.A. de C.V. Oral Mercantil 2 Acdos. Núm. Exp. 594/2023.
Banco Santander México Sa Institución de Banca Múltiple Grupo Financiero Santander México vs. Asistencia Integral en Siniestros S.A. de C.V. y Moreno Garrido Mauricio Alfonso. Providencias Precautorias Oral Mercantil 1 Acdo. Núm. Exp. 434/2021.
Bycosin S.A. de C.V. vs. Serv Internacional S.A. de C.V. Oral Mercantil 1 Acdo. en Cuaderno_Amparo_Act. Núm. Exp. 207/2023 Cont Aud. 26-06-2023.
Caja de Previsión de la Policía Preventiva de la Ciudad de México vs. Sandoval Reynoso Alejandro. Oral Civil 1 Acdo. Núm. Exp. 80/2024.
Calvillo Rodríguez Juana Laura vs. Chavaro Mejía Sergio y Mejía Rodríguez de Chavaro Margarita. Oral Mercantil Turno a Disposición. 1 Acdo. Núm. Exp. 450/2015.
Consorcio Especializado en Seguridad Privada Linces S.A. de C.V. vs. Constructora Interurbana de Querétaro S.A. de C.V. y Ica Constructora S.A. de C.V. y Sgs de México S.A. de C.V. y Ica Constructora de Infraestructura S.A. de C.V. y Ingenieros Civiles Asociados, S.A. de C.V. y Holding Prefabricados, S.A. de C.V. y Construcciones y Trituraciones S.A. de C.V. Oral Mercantil 1 Acdo. Núm. Exp. 21/2024.
Gómez Lojero Rubén Eliseo vs. Rello Gómez Humberto. Oral Civil 2 Acdos. Núm. Exp. 177/2018.
Hernández Carmona Humberto vs. Biomics Lab México. Oral Mercantil 1 Acdo. Núm. Exp. 30/2024.
Herrera Cerda Elba su Sucesión vs. La Viga 1416 S.A. su en Carácter de Fideicomisaria por Conducto de Quién Legalmente Lo Represente. Oral Civil 1 Acdo. Núm. Exp. 874/2017.
Instituto del Fondo Nacional de la Vivienda para los Trabajadores (Infonavit) vs. Aldave Portillo Fernando. Oral Civil Turno a Disposición. 1 Acdo. Núm. Exp. 700/2018.
Klarea Sistemas Constructivos Sustentables, S.A. P. I. de C.V. vs. Tessera Capital, S.A. P. I. de C.V. Medios Preparatorios Mercantil Turno a Disposición. 1 Acdo. Núm. Exp. 714/2022.
Mejía García Evodio vs. Obregón González Jorge Arturo. Exhortos Civil 1 Acdo. en Exhorto. Núm. Exp. 94/2024.
Miranda Nava Alberto vs. Chubb Seguros México S.A. Oral Mercantil 1 Acdo. en Cuaderno_Amparo_Dem. Núm. Exp. 557/2023 1348/2023.
Romero Nava Juan y Ayala Zamora Eduardo vs. Mora Ramos Juan Gabriel. Oral Civil 1 Acdo. Núm. Exp. 484/2023.
MAL PUBLICADO
Rodríguez Álvarez María Elena vs. Gómez Gómez María Refugio, También Conocida como Refugio Gómez de Novella y/o María del Refugio Gómez Vda. de Novella su Sucesión. Oral Civil mal Publicado. 1 Acdo. Núm. Exp. 84/2024.
NO PUBLICADO
Unifin Financiera, Sociedad Anónima Bursátil de Capital Variable vs. Olivares Ahumada Rolando y Exportadora de Criticos San Gabriel, S.A. de C.V. y Ahumada Rolando Olivares y Olivares Ahumada Rolando. Oral Mercantil No Publicado. 1 Acdo. Núm. Exp. 77/2024.
AUDIENCIAS
Contreras Rodríguez Gema Alejandra vs. Seguros Ve por más Sa Grupo Financiero Ve por Más. Oral Mercantil. 1 Audiencia. Núm. Exp. 471/2023.
Luevano de la Cruz Mauro Jossafhat vs. Toledo Solares Mireya. Ejecutivo Mercantil Oral Mercantil. 1 Audiencia. Núm. Exp. 447/2023.

EL SECRETARIO DE ACUERDOS
LIC. MARCO ANTONIO SOSA MUNIVE

SECRETARÍA "B"
ACUERDOS DEL 22 DE FEBRERO DEL 2024

Autofinanciamiento México, S.A. de C.V. vs. Dorantes Aguilar Eduardo e Ibarra Meza Alma Rosa. Oral Mercantil Acuerdo. 1 Acdo. Núm. Exp. 888/2018.
Autofinanciamiento México, S.A. de C.V. vs. Fernández Enríquez Jéssica María Tabien Conocida como Jéssica Fernández Enríquez y Otros. Oral Mercantil Acuerdo. 1 Acdo. Núm. Exp. 635/2019.
Autofinanciamiento México, S.A. de C.V. vs. Vázquez Carmona Omar y Otros. Oral Mercantil Acuerdo. 1 Acdo. Núm. Exp. 778/2016.
Corporación Nomi Fin. S.A. de C.V., Sofom, E. N. R vs. Reciclados Peninsulares Redv S de R.L. de C.V. y Domínguez Ferrer Joel. Oral Mercantil Acuerdo. 1 Acdo. Núm. Exp. 78/2024.
Engrane Constructivo, S.A. de C.V. vs. Pemex Transformación Industrial (Subdirección de Proceso de Gas y Petroquímicos Complejo Procesador de Gas Nuevo Pemex) (Rfc:Pt1151101te5). Oral Mercantil Acuerdo. 1 Acdo. Núm. Exp. 648/2023.
Hernández Días Karen Lucero vs. De la Cruz Ramos Carmen Andrea y Israel N Molina. Oral Civil Acuerdo. 1 Acdo. Núm. Exp. 745/2023.
Plataformas Viales Vega, S.A. de C.V. vs. A. N. A. Compañía de Seguros, S.A. de C.V. Oral Mercantil Acuerdo. 1 Acdo. Núm. Exp. 430/2019.
Pozos Ortega Jorge vs. Chubb Seguros México S.A. Oral Mercantil Acuerdo. 1 Acdo. Núm. Exp. 740/2022.
Ramírez Vásquez Alejandro vs. López Victoriatomasa Carmela También Conocida como Carmela López Victoria. Oral Civil Acuerdo. 1 Acdo. en Cuaderno_Amparo_Act. Núm. Exp. 62/2023 contra Prov. 11 y 28 de Agosto 2023.
Romero González Carlos Tonatiuh vs. Banco Nacional de México, S.A. Integrante del Grupo Financiero Banamex. Oral Mercantil Acuerdo. 1 Acdo. en Cuaderno_Amparo_Dem. Núm. Exp. 275/2023 contra Sent 5-12-2023.
Secretaria del Trabajo y Previsión Social vs. Martínez Melgarejo Jonathan. Oral Civil Acuerdo. 1 Acdo. Núm. Exp. 698/2023.
Secreto. Ejecutivo Mercantil Oral Mercantil Acuerdo. 3 Acdos. Núm. Exp. 438/2023.
Secreto. Ejecutivo Mercantil Oral Mercantil Acuerdo. 1 Acdo. Núm. Exp. 585/2023.
Secreto. Ejecutivo Mercantil Oral Mercantil Acuerdo. 2 Acdos. Núm. Exp. 645/2023.

SOLO CONSULTA
SOLO CONSULTA
SOLO CONSULTA

Servicios Profesionales Suro Sociedad Anónima de Capital Variable vs. Expansión, Sociedad Anónima de Capital Variable y Rcs Capital Humano y Servicios Integrales, Sociedad Anónima de Capital Variable y 5m2 Andenes, Sociedada Anónima Promotora de Inversión de Capital Variable. Oral Mercantil Acuerdo. 1 Acdo. Núm. Exp. 58/2024.

Soluciones Logísticas Inndigo S.A. de C.V. vs. Nauda Sapi de C.V. Providencias Precautorias Mercantil Acuerdo. 1 Acdo. en Expedientillo. Núm. Exp. 452/2023.

Tito Aparicio Pablo vs. Espinoza Cabrera Heriberta. Oral Civil Acuerdo. 1 Acdo. Núm. Exp. 72/2024.

Totalenergies Marketing México S.A. de C.V. vs. Servicio Henriquez S.A. de C.V. Oral Mercantil Acuerdo. 1 Acdo. en Cuaderno_Amparo_Dem. Núm. Exp. 645/2022 contra Sent Def. 22-01-2024.

Unifin Financiera Sab de C.V. vs. Gas Sólido S.A. de C.V. y Otro. Providencias Precautorias Mercantil Acuerdo. 1 Acdo. Núm. Exp. 162/2020.

Zárate López Irma Leticia vs. Finastrategy Mx Sociedad Anónima Promotora de Inversión de Capital Variable. Oral Mercantil 1 Acdo. Núm. Exp. 92/2024.

LA SECRETARIA DE ACUERDOS
LIC. JANETTE JUÁREZ VARGAS

SECRETARÍA "C"
ACUERDOS DEL 22 DE FEBRERO DEL 2024

Autofinanciamiento México, S.A. de C.V. vs. Hernández Ávila Elvia y Otros. Oral Mercantil 1 Acdo. Núm. Exp. 753/2017.

Autofinanciamiento México, S.A. de C.V. vs. Vargas Rojas Arturo y Otros. Oral Mercantil 1 Acdo. Núm. Exp. 566/2017.

Banco Azteca, S.A. Institución de Banca Múltiple vs. Arellano Medina Luz María. Medios Preparatorios Mercantil Extillo. 1 Acdo. en Expedientillo. Núm. Exp. 673/2019.

Calvino González Iván Armando vs. Morales Zúñiga Benjamín. Oral Mercantil 1 Acdo. Núm. Exp. 89/2024.

Conrado Alarcón Marta Lucía vs. Intermediación Inmobiliaria Gutza, S.A. de C.V. Oral Civil 1 Acdo. Núm. Exp. 633/2023.

Controladora de Estaciones de Servicio, S.A. de C.V. vs. Banco Inbursa, S.A. Institución de Banca Múltiple, Grupo Financiero Inbursa. Oral Mercantil 1 Acdo. Núm. Exp. 269/2023 Tomo II.

Corporativo Laudex Sapi de C.V. Sofom Enr vs. Cantoya Frías Adriana Abigail y Santos Salazar Francisco. Oral Mercantil 2 Acdos. Núm. Exp. 606/2022.

Especialistas en Suministros Industriales y de Comercio S.A. de C.V. vs. Zurich Pharma S.A. de C.V. Oral Mercantil Amparo. 1 Acdo. en Cuaderno_Amparo_Dem. Núm. Exp. 393/2021 811/2023 contra Sent Def. 19-09-2023.

Fuentes García Víctor vs. Grupo Nacional Provincial Sab (Gnp). Oral Mercantil 1 Acdo. Núm. Exp. 13/2024.

Ingeniería Especializada en Redes de Computo, S.A. de C.V. vs. Agrupación de Mantenimiento Industrial e Inmobiliario, S.A. de C.V. Oral Mercantil 1 Acdo. Núm. Exp. 693/2022.

Instituto del Fondo Nacional para el Consumo de Los Trabajadores vs. Hernández García Vicente. Oral Mercantil 1 Acdo. Núm. Exp. 389/2023.

Manrique López Mario Eduardo vs. Mora Duarte Ana Paula y Dayanor Construcciones S.A. de C.V. Oral Mercantil Amparo D. C. 96/2023. 1 Acdo. en Cuaderno_Amparo_Act. Núm. Exp. 246/2022 contra Sent. 31-01-2023.

Pielagos Arrendamiento y Construcción S.A. de C.V. vs. Desarrolladora de Infraestructura Puerto Escondido S.A. de C.V. Oral Mercantil 1 Acdo. Núm. Exp. 656/2023.

Procoimex y/o Productora y Comercializadora Internacional Mexicana, S.A. de C.V. vs. Seguros Banorte S.A. de C.V. Grupo Financiero Banorte. Oral Mercantil 1 Acdo. Núm. Exp. 383/2021.

Secreto. Ejecutivo Mercantil Oral Mercantil 1 Acdo. Núm. Exp. 213/2021 Tomo II.

Secreto. Oral Mercantil Cuad. de Prov. Prec. 1 Acdo. en Otros. Núm. Exp. 266/2023 Prov Prec.

Secreto. Ejecutivo Mercantil Oral Mercantil 1 Acdo. Núm. Exp. 36/2024.

Segamac, Sociedad Anónima de Capital Variable vs. Ammec Comercial, Sociedad Anónima de Capital Variable y Sutton Askenazi Alex y Baca López Carlos Emerson y Cattan Charabati Marcos y Levi Harari Isidoro Hamui y Smeke Helfon Alfredo. Exh. Mercantil Exhorto. 1 Acdo. en Exhorto. Núm. Exp. 86/2024.

Téllez Fabela Rosa Adareli vs. Mata Díaz Roberto. Juris. Voluntaria Civil 1 Acdo. Núm. Exp. 663/2023.

Valderrama Reyes Heararvam vs. Aguilera Rocha José Alberto. Oral Civil 1 Acdo. Núm. Exp. 493/2023.

Zazocoteco Tecuapa Cristina vs. Banco Nacional de México Sa Integrante del Grupo Financiero Banamex. Oral Mercantil 1 Acdo. Núm. Exp. 93/2024.

NO PUBLICADO

Servicio Tres Encinas, S.A. de C.V. vs. Grupo Arrendador Myl, S.A. de C.V. Oral Mercantil No Publicado. 1 Acdo. Núm. Exp. 76/2024.

AUDIENCIAS

Carrillo Zamora Arely Neidi y Herrera Montes Blanca Érica y Carrillo Zamora Eunice vs. BBVA Seguros México S.A. de C.V. Grupo Financiero BBVA México. Aud. de Juic. Oral Mercantil. 1 Audiencia. Núm. Exp. 449/2023.

Sánchez Reyes Saúl vs. Axa Seguros S.A. de C.V. Aud. Prelim. Oral Mercantil. 1 Audiencia. Núm. Exp. 220/2023.

Vázquez Reynoso Arturo Francisco y Vázquez Segura Andrea vs. Grupo Nacional Provincial, S.A. B. (Gnp). Acdo. Oral Mercantil. 1 Audiencia. Núm. Exp. 749/2023.

SENTENCIA DEFINITIVA DEL 22 DE FEBRERO DEL 2024

Carrillo Zamora Arely Neidi y Herrera Montes Blanca Érica y Carrillo Zamora Eunice vs. BBVA Seguros México S.A. de C.V. Grupo Financiero BBVA México. Oral Mercantil Sent. Def. 1 Núm. Exp. 449/2023

LA SECRETARIA DE ACUERDOS
LIC. TABATA GUADALUPE GÓMEZ LÓPEZ

VIGÉSIMO DE LO CIVIL DE PROCESO ORAL

SECRETARÍA "A"
ACUERDOS DEL 22 DE FEBRERO DEL 2024

Banco Regional, S.A., Institución de Banca Múltiple, Banregio Grupo Financiero vs. Comercializadora de Equipos Diesel, S.A. de C.V. y Ochoa Chávez Leonardo y Ochoa Chávez Nora Luz. Ejecutivo Mercantil Oral Oralidad Mercantil Caducidad. 1 Acdo. Núm. Exp. 63/2023.

BBVA México, S.A., Institución de Banca Múltiple, Grupo Financiero BBVA México vs. Mendoza Besares Osman Eduardo. Cump. de Contrato Oralidad Mercantil Desahoga Prevención, Admite Demanda. 1 Acdo. Núm. Exp. 53/2024.

Bmw Leasing de México S.A. de C.V. vs. Lamadrid Alducin Alfredo y Valdez Estrada Rosa Isela. Ejecutivo Mercantil Oral Oralidad Mercantil Ordena Exhorto. 1 Acdo. Núm. Exp. 591/2023.

Cormaplast, Sociedad Anónima de Capital Variable. Otros Oralidad Mercantil Orden Inf Just. 1 Acdo. en Amparo. Núm. Exp. 200/2024 200/2024-B.

Cubiertas Nacionales S.A. de C.V. vs. Laguera Construcciones S.A. de C.V. y y-o. Lagüera Construcciones S.A. de C.V. Otros Oralidad Mercantil Disposición de Exhorto. 1 Acdo. Núm. Exp. 113/2022.

Flores Sánchez Arturo vs. Kimberly Clark de México, S.A. B. de C.V. Otros Oralidad Mercantil Amparo Directo. 1 Acdo. en Cuaderno_Amparo_Act. Núm. Exp. 362/2023.

García Abrego Jorge vs. Seguros Banorte S.A. de C.V. Grupo Financiero Banorte. Pago de Seguro Oralidad Mercantil Entrega del Cheque. 1 Acdo. Núm. Exp. 531/2023.

Jiménez Olivares Fernando vs. Vega Ferrer Eduardo. Otros Oralidad Civil Ha Causado Ejecutoria. 1 Acdo. Núm. Exp. 541/2023.

Operadora de Hospitales Ángeles, S.A. de C.V. vs. Médica Azul S.A. de C.V. Otros Oralidad Mercantil Exhibe Ticket. 2 Acdos. Núm. Exp. 272/2023.

Ortega García Amalia vs. López Rodríguez Alberto. Otros Oralidad Civil Ordena Oficio. 1 Acdo. en Expedientillo. Núm. Exp. 630/2019.

Richards Vázquez Ricardo Abdias vs. Richards Hernández Ignacio y Amador Pineda Natividad. Oral Civil Ratifique Contenido y Firma. 1 Acdo. Núm. Exp. 471/2013.

Tomioka Magdub Francisco Javier vs. Scotiabank Inverlat S.A. Institución de Banca Múltiple, Grupo Financiero Scotiabank Inverlat. Cump. de Contrato Oralidad Mercantil Cómputo. 2 Acdos. Núm. Exp. 721/2023.

SOLO CONSULTA
SOLO CONSULTA
SOLO CONSULTA

Ventas Celeste, S.A. de C.V. vs. López Alva María Gregoria y Hernández Salazar José Guadalupe. Nul. de Juic. Concluido Civil Ordena Oficio de Localización. 1 Acdo. Núm. Exp. 651/2019.

LA SECRETARIA DE ACUERDOS
LIC. CAROLINA FERNANDA TORRES COLIN

SECRETARÍA "B"
ACUERDOS DEL 22 DE FEBRERO DEL 2024

A-Z Impresores, S. de R. L. de C.V. vs. Dsg Comercial, S.A. de C.V. Oral Mercantil Boletín. 1 Acdo. Núm. Exp. 246/2021.
Caja de Previsión de la Policía Preventiva de la Ciudad de México vs. Juárez Flores Fernando. Otros Oralidad Civil Oficio Localización. 1 Acdo. Núm. Exp. 416/2023.
Comercializadora Par S.A. de C.V. vs. Kolor Graphs S.A. de C.V. Providencias Precautorias Oral Mercantil Solicita Copias Certificadas Mp Cd. 1 Acdo. Núm. Exp. 326/2022.
Cortés Sánchez Raúl vs. Banco Santander México Sa Institución de Banca Múltiple Grupo Financiero Santander México. Otros Oralidad Mercantil Escrito Perito. 1 Acdo. Núm. Exp. 660/2023.
Cruz Ortiz Feliciano vs. Barona Barrón Juan Eduardo. Otros Oralidad Civil Acuerdo. 1 Acdo. Núm. Exp. 564/2023.
Daimler Financial Services México Sociedad de Responsabilidad Limitada de Capital Variable vs. Transportes Garvy Sociedad Anónima de Capital Variable y García López Elsa Lilián. Ejecutivo Mercantil Acuerdo. 1 Acdo. en Otros. Núm. Exp. 355/2021 Providencias Precautorias.
Incubadora Mexicana, S.A. de C.V. vs. Posta el Cuatro, S.A. de C.V. Otros Oralidad Mercantil Visitador. 1 Acdo. Núm. Exp. 744/2023.
Integrated Agrifoods Of México S.A. de C.V. vs. The Farm Food Company S.A. de C.V. Cump. de Contrato Oralidad Mercantil Devuelve Exh. Diligenciado. 1 Acdo. Núm. Exp. 204/2022.
Méndez Ramírez Jorge Moisés vs. Proyectos Boure Sapi de C.V. y y-o. Uptown S.A. Resc. de Contrato Oralidad Mercantil Desechamiento. 1 Acdo. Núm. Exp. 64/2024.
Mondragón Galicia Rogelio vs. Banco Nacional de México Sa Integrante del Grupo Financiero Banamex. Otros Oralidad Mercantil Desechamiento. 1 Acdo. Núm. Exp. 66/2024.
Monsanto Comercial S de R.L. de C.V. vs. Comercializadora Aranda Dobladense S de R.L. de C.V. y Aranda Cabrera Roberto. Cump. de Contrato Oralidad Mercantil Oficio Amparo. 1 Acdo. en Cuaderno_Amparo_Act. Núm. Exp. 376/2022 A. D. C. 355/2023.
Secreto. Providencias Precautorias Oral Mercantil Lineamientos. 1 Acdo. Núm. Exp. 94/2024.
Sofom Inbursa S.A. de C.V. Sociedad Financiera de Objeto Múltiple Entidad Regulada Grupo Financiero Inbursa vs. Xoxo de México S.A. de C.V. Cump. de Contrato Oralidad Mercantil Devolución Exhorto. 1 Acdo. en Exhorto. Núm. Exp. 55/2024.
Tgs Card Solutions S.A. de C.V. vs. Oplay Digital Services S.A. de C.V. Sociedad Financiera de Objeto Múltiple Entidad No Regulada y Ahora Oplay Digital Services S.A. de C.V. Otros Oralidad Mercantil Exhibe Edictos. 1 Acdo. Núm. Exp. 514/2023.
Totalenergies Marketing México S.A. de C.V. y antes Total México S.A. de C.V. vs. Servi Universidad S.A. de C.V. Otros Oralidad Mercantil Exhibe Póliza de Fianza. 1 Acdo. en Cuaderno_Amparo_Dem. Núm. Exp. 56/2023.
Tovar Chávez María Elena vs. Instituto de Vivienda del Distrito Federal y hoy Instituto de Vivienda de la Ciudad de México. Cump. de Contrato Oralidad Civil Admisión Amparo Directo Actora. 1 Acdo. en Cuaderno_Amparo_Act. Núm. Exp. 340/2023.
Zetina Medina Samuel su Sucesión vs. BBVA Seguros México S.A. de C.V. Grupo Financiero BBVA México. Cump. de Contrato Oralidad Civil Oficio. 1 Acdo. Núm. Exp. 666/2023.

AUDIENCIA

Jara Pérez Jaime Vicente y Chávez Durán Beatriz Leticia vs. Construcciones Residenciales del Sur S.A. de C.V. Aud. Prelim. Otros Oralidad Mercantil. 1 Audiencia. Núm. Exp. 664/2023.

SENTENCIA DEFINITIVA DEL 22 DE FEBRERO DEL 2024

Hyt Capital S.A. de C.V. vs. Marcela Foglio Lincon, Omar Luis Rodríguez Álvarez y Johan Rubén Rodríguez Álvarez También Conocido Socialmente como Joahan Rubén Rodríguez Álvarez. Oral Mercantil Sent. Definitiva-Cumplim. Amparo 1 Núm. Exp. 254/2020

LA SECRETARIA DE ACUERDOS
LIC. LETICIA RAMÍREZ DÍAZ

SECRETARÍA "C"
ACUERDOS DEL 22 DE FEBRERO DEL 2024

Autofinanciamiento México, S.A. de C.V. vs. Carmen Aguilar Gómez, Juárez Marroquín Flor de María, Molina Salazar Edgar Jaime y Gómez Oleta Julia. Oral Mercantil Destrucción. 1 Acdo. Núm. Exp. 379/2019.
Autofinanciamiento México, S.A. de C.V. vs. Siordia Fonseca María del Carmen y Rodríguez Amparan Rubén. Oral Mercantil Actualizar Exhorto. 1 Acdo. Núm. Exp. 8/2018.
Ayala Galván María Cristina. Otros Oralidad Mercantil Telmex Contesta. 1 Acdo. en Amparo. Núm. Exp. 1709/2023 1709/2023.
Carsir S de R.L. de C.V. vs. Ayala Pérez Cynthia. Jurisdicción Voluntaria Oral Mercantil Admisión. 1 Acdo. Núm. Exp. 89/2024.
Fn2 Soluciones Financieras, S.A. P. I. de C.V. vs. Distribuidora Campoglz S.A. de C.V. y Campo González Mario Eduardo y Domínguez Tinoco José Alejandro y Tinoco Luna Georgina. Ejecutivo Mercantil Oral Oralidad Mercantil Admisión. 1 Acdo. Núm. Exp. 70/2024.
Grupo Ferretero Gala S.A. de C.V. vs. Scotiabank Inverlat Sa Institución de Banca Múltiple Grupo Financiero Scotiabank Inverlat. Otros Oralidad Mercantil Computo. 2 Acdos. Núm. Exp. 470/2023.
Mendoza Bautista Diego vs. Talavera González Jorge. Oral Civil Oficio Archivo-Reserva. 1 Acdo. en Expedientillo. Núm. Exp. 437/2019 Bis. 1.
Pretmex, S.A. de C.V. Sofom E. N. R vs. Green Sky Service S.A. de C.V. y Hernández Campos Arturo. Providencias Precautorias Oral Mercantil Sre Contesta Si. 1 Acdo. Núm. Exp. 280/2023.
Secreto. Cump. de Contrato Oralidad Mercantil Sre Contesta No. 1 Acdo. en Incidente. Núm. Exp. 427/2023 Providencia Precautoria.
Secreto. Ejecutivo Mercantil Oral Oralidad Mercantil Autr. Actor. 1 Acdo. Núm. Exp. 590/2023.
Sigma Aldrich Química S de R.L. de C.V. vs. Saldaña Ríos Roberto. Otros Oralidad Mercantil Expedir C/C. 1 Acdo. Núm. Exp. 347/2021.
Sigma Aldrich Química S de R.L. de C.V. vs. Saldaña Ríos Roberto. Otros Oralidad Mercantil Exh. Sn Diligenciar. 1 Acdo. en Incidente. Núm. Exp. 347/2021 Inc. de Retención de Bienes.
Ureña Vázquez Gumesinda. Juris. Voluntaria Oral Civil Expedir Copias Certif de Todo. 1 Acdo. Núm. Exp. 390/2023.

AUDIENCIAS

Juan Benito María Felícitas su Sucesión vs. Félix Bautista Gudelia. Aud. Preliminar-Reb. Reiv. Oralidad Civil. 1 Audiencia. Núm. Exp. 7/2024.
López Contreras Salvador vs. Ghetto Arquitectos, S.A. de C.V. Acta Minima Cump. de Contrato Oralidad Mercantil. 1 Audiencia. Núm. Exp. 348/2023.

SENTENCIA DEFINITIVA DEL 22 DE FEBRERO DEL 2024

López Contreras Salvador vs. Ghetto Arquitectos, S.A. de C.V. Cump. de Contrato Oralidad Mercantil Sent. Def. 1 Núm. Exp. 348/2023

LA SECRETARIA DE ACUERDOS
LIC. ANA CRISTINA MENDOZA MARTÍNEZ

VIGÉSIMO PRIMERO DE LO CIVIL DE PROCESO ORAL

SECRETARÍA "A"
ACUERDOS DEL 22 DE FEBRERO DEL 2024

Aguirre Bautista Tania Edurne vs. Avelar Salazar Israel. Ejecutivo Mercantil Oral Oralidad Mercantil 1 Acdo. Núm. Exp. 771/2021 Tomo II.
Ávila Aguilar Jorge Armando vs. Servicios Profesionales de Enlaces Jurídicos S de R.L. de C.V. y Zubieta Nava José Luis. Otros Oralidad Civil 1 Acdo. Núm. Exp. 21/2024.
Banco Santander México S.A. Insitución de Banca Múltiple Grupo Financiero Santander México vs. Landeros Santillán Ignacio. Otros Oralidad Mercantil 1 Acdo. en Exhorto. Núm. Exp. 82/2024.
Banco Santander México, S.A., Institución de Banca Múltiple, Grupo Financiero Santander México vs. Humsermex, S.A. de C.V. y Reyes Núñez Humberto y Reyes Núñez María Eugenia y Reyes Núñez Adriana. Ejecutivo Mercantil Oral Oralidad Mercantil 1 Acdo. Núm. Exp. 262/2023.

SOLO CONSULTA
SOLO CONSULTA
SOLO CONSULTA

Ingeniería Clínica y Diseño S.A. de C.V. vs. Bioabats S.A. de C.V. y Otro. Otros Oralidad Mercantil Expdllo. de Exhorto. 1 Acdo. Núm. Exp. 730/2023 Exhorto.

Jiménez Ochoa Luis Alonso vs. López Becerril Salvador. Otros Oralidad Civil 1 Acdo. Núm. Exp. 481/2023.

Mar Villalobos Elba vs. Citibanamex Seguros y Otros. Otros Oralidad Mercantil 1 Acdo. en Exhorto. Núm. Exp. 72/2024.

Miranda Salgado Marisela vs. Velázquez Flores Guillermo. Ejecutivo Mercantil Oral Mercantil 1 Acdo. Núm. Exp. 481/2022.

Orduña Pérez María Guadalupe vs. Servicios Profesionales de Enlaces Jurídicos Sociedad de Responsabilidad Limitada de Capital Variable. Otros Oralidad Mercantil 1 Acdo. Núm. Exp. 452/2023.

Pascual Marcelo Antonio vs. HSBC México Sa Institución de Banca Múltiple Grupo Financiero HSBC y American Express Company México S.A. de C.V. Otros Oralidad Mercantil Acta Minima Aud. Preliminar. 1 Acdo. Núm. Exp. 2/2024.

Pelcastre Alejandre Luis vs. Metlife México S.A. Juris. Voluntaria Oral Civil 1 Acdo. Núm. Exp. 561/2023.

Petroquimia del Golfo S.A. de C.V. vs. Clariant México S.A. de C.V. Ord. Mercantil 1 Acdo. Núm. Exp. 441/2022 Tomo III.

Trejo Reyes Rubén Jerónimo y Trejo Navarro Karen vs. HSBC México Sa Institución de Banca Múltiple Grupo Financiero HSBC Única y Exclusivamente en su Carácter de Fiduciario del Fideicomiso Denominado Cumbres de Santa Fe y Inmobiliaria Copri Sapi de C.V. y Desarrollo Corporativo Inmobiliario S.A. de C.V. Ord. Civil 1 Acdo. en Amparo. Núm. Exp. 430/2022 Directo Dem. Inmobiliaria Copri S.A. de C.V.

Tutum Tech S.A. de C.V. vs. Maquinas Informacio y Tecnología S.A. de C.V. Otros Oralidad Mercantil 1 Acdo. Núm. Exp. 83/2023.

LA SECRETARIA DE ACUERDOS
LIC. MARTHA ELIZABETH SÁNCHEZ SOLIS

SECRETARÍA "B"
ACUERDOS DEL 22 DE FEBRERO DEL 2024

Amézcua Soto Josefina vs. Ana María Mora Amézcua. Oral Civil Acuerdo. 2 Acdos. Núm. Exp. 55/2021 Tomo II.

Banca Afirme, Sociedad Anónima, Institución de Banca Múltiple, Afirme Grupo Financiero vs. Silva Santillán Jaime. Oral Mercantil Acuerdo. 1 Acdo. Núm. Exp. 606/2023.

Banco Santander México Sa Institución de Banca Múltiple Grupo Financiero Santander México vs. Titans Co S.A. de C.V. y Guakil Guerra Elsa. Providencias Precautorias Oral Mercantil Acuerdo. 1 Acdo. Núm. Exp. 55/2024.

Banco Santander México Sociedad Anónima Institución de Banca Múltiple Grupo Financiero Santander México vs. Katherine Pyco Sociedad Anónima de Capital Variable y Jung Chung Hee. Providencias Precautorias Oral Mercantil Acuerdo. 1 Acdo. Núm. Exp. 736/2023.

BBVA México, S.A., Institución de Banca Múltiple, Grupo Financiero BBVA México vs. Rodríguez Díaz Leal Fernanda. Otros Oralidad Mercantil Acuerdo. 1 Acdo. Núm. Exp. 34/2024.

BBVA México, S.A., Institución de Banca Múltiple, Grupo Financiero BBVA México vs. Rodríguez Díaz Leal Fernanda. Otros Oralidad Mercantil Acuerdo. 1 Acdo. Núm. Exp. 35/2024.

Caja de Previsión de la Policía Preventiva de la Ciudad de México vs. Mejia Azpeitia Alberto Daniel. Otros Oralidad Civil Acuerdo. 1 Acdo. Núm. Exp. 56/2024.

González Hernández Érika Asunción y Cruz García Flavio y Romero García Rosa y Borja Aguero Mónica Marcela y González Villeda María del Socorro y Canedo García Martha Socorro vs. Salinas Alvarado Viridiana y Hernández Parapente Luis. Otros Oralidad Civil 1 Acdo. Núm. Exp. 86/2024.

Instituto del Fondo Nacional para el Consumo de Los Trabajadores vs. Fernández Sandoval Víctor Manuel. Otros Oralidad Mercantil Acuerdo. 1 Acdo. Núm. Exp. 524/2023.

Lomas Abreu María de Los Ángeles vs. BBVA México Sa Institución de Banca Múltiple Grupo Financiero BBVA México. Oral Mercantil Acuerdo. 1 Acdo. Núm. Exp. 465/2022.

Medina Santiago Ismael vs. Barrera Guadarrama Gregorio. Otros Oralidad Mercantil Acuerdo. 1 Acdo. Núm. Exp. 40/2023.

Mejorando Vidas y Aumentando Sonrisas A.C. vs. Domínguez Hernández Ángel Marduk. Otros Oralidad Civil 1 Acdo. Núm. Exp. 74/2024.

Mizrafin Sociedad Anónima Promotora de Inversión de Capital Variable Sociedad Financiera de Objeto Múltiple Entidad No Regulada vs. Sistemas Aéreos de Analisis de Avanzada Sapi de C.V. y Andre Ritcher Manuel. Ejecutivo Mercantil Acuerdo. 1 Acdo. Núm. Exp. 745/2021.

Netro Reyes Mariana y Castellanos Alfaro Arturo Isaías vs. Axa Seguros S.A. de C.V. Otros Oralidad Mercantil Acuerdo. 1 Acdo. Núm. Exp. 36/2024.

Ochoa Ceja Juan Carlos vs. Punta México Sociedad Anónima de Capital Variable. Otros Oralidad Mercantil Dada Nueva Cuenta. 1 Acdo. Núm. Exp. 356/2023.

Promotora Higa S.A. de C.V. Otros Oralidad Mercantil 1 Acdo. en Expedientillo. Núm. Exp. 356/2023 Amparo.

Rodríguez Alvarado Aurelia Norma y También Conocida como Norma Rodríguez Alvarado vs. Margolis Z Mauricio y Herszage Krayevsky Gabriel. Otros Oralidad Civil Acuerdo. 1 Acdo. en Cuaderno_Amparo_Act. Núm. Exp. 746/2023.

Secreto. Ejecutivo Mercantil Oral Oralidad Mercantil Acuerdo. 1 Acdo. Núm. Exp. 276/2023.

Tagros Chemical Corporation de México S de R.L. de C.V. vs. Internacional Química de Cobre S.A. de C.V. Ejecutivo Mercantil Oral Oralidad Mercantil Acuerdo. 1 Acdo. en Amparo. Núm. Exp. 644/2023 Indirecto 1440/2023.

LA SECRETARIA DE ACUERDOS
LIC. LILIA AGUILAR RAMÍREZ

SECRETARÍA "C"
ACUERDOS DEL 22 DE FEBRERO DEL 2024

Banco Santander México, S.A., Institución de Banca Múltiple, Grupo Financiero Santander México vs. Tel Co Textil, S.A. de C.V. y Cohen Cohen Mouhaddeb Menahem Clement. Ejecutivo Mercantil Oral Oralidad Mercantil 1 Acdo. Núm. Exp. 469/2023.

Corrales Arroniz María de Jesús vs. López Sánchez Guillermo. Ejecutivo Mercantil Oral Oralidad Mercantil 1 Acdo. en Cuaderno_Amparo_Dem. Núm. Exp. 319/2022.

Matra México Comercializadora S.A. de C.V. vs. Hdi Seguros S.A. de C.V. Ord. Mercantil 1 Acdo. Núm. Exp. 439/2022.

Prudhomme Zecua Carlos vs. Grados Jiménez Isauro Alfonso. Ejecutivo Mercantil Oral Oralidad Mercantil 2 Acdos. Núm. Exp. 678/2023.

Silva Sedano Ana Érika vs. Banco Nacional de México Sa Integrante del Grupo Financiero Banamex. Otros Oralidad Mercantil 1 Acdo. Núm. Exp. 108/2023.

Soto Feregrino Rubén vs. Aseguradora Hidalgo Sa y Ahora Metlife México S.A. de C.V. Otros Oralidad Mercantil 1 Acdo. Núm. Exp. 639/2022.

Velázquez Rodríguez María Elba Antonia vs. Seguros BBVA Bancomer. S.A. de C.V. Grupo Financiero BBVA Bancomer. Otros Oralidad Mercantil 1 Acdo. en Exhorto. Núm. Exp. 89/2024.

AUDIENCIA

Secreto vs. Secreto. Ejecutivo Mercantil. 1 Audiencia. Núm. Exp. 269/2021.

NO PUBLICADO

Aquasolarum S.A. de C.V. vs. Comercializador Rogara y y-o. Rogelio Esparza y y-o. Yolanda Irma Esparza Bañuelos. Otros Oralidad Mercantil. 1 Audiencia. Núm. Exp. 29/2023.

NO PUBLICADO

Aquasolarum S.A. de C.V. vs. Comercializador Rogara y y-o. Rogelio Esparza y y-o. Yolanda Irma Esparza Bañuelos. Otros Oralidad Mercantil 1 Núm. Exp. 29/2023

SENTENCIA DEFINITIVA DEL 22 DE FEBRERO DEL 2024

Secreto vs. Secreto. Ejecutivo Mercantil 1 Núm. Exp. 269/2021

LA SECRETARIA DE ACUERDOS
LIC. LETICIA IRENE DÍAZ VÁZQUEZ

VIGÉSIMO SEGUNDO DE LO CIVIL DE PROCESO ORAL

SECRETARÍA "A"
ACUERDOS DEL 22 DE FEBRERO DEL 2024

Castillo González Rita vs. Seguros Banorte, Sociedad Anónima de Capital Variable, Grupo Financiero Banorte. Exh. Oral Mercantil 1 Acdo. en Exhorto. Núm. Exp. 97/2024.

SOLO CONSULTA
SOLO CONSULTA
SOLO CONSULTA

Gallegos Flores Verónica vs. Banco Azteca, S.A. Institución de Banca Múltiple. Otros Oralidad Mercantil 1 Acdo. en Amparo. Núm. Exp. 454/2022 Amparo Prmovido por la Parte Demandada.
García Shelly Elizabeth vs. Seguros Banorte, Sociedad Anónima de Capital Variable, Grupo Financiero Banorte. Oral Mercantil 1 Acdo. Núm. Exp. 51/2020 Tomo Dos.
Instituto del Fondo Nacional para el Consumo de Los Trabajadores vs. Torres Torres Aura Leonora. Otros Oralidad Mercantil 2 Acdos. Núm. Exp. 474/2023.
Kramer Mulder Yolanda su Sucesión vs. Banco Santander México Sa Institución de Banca Múltiple Grupo Financiero Santander México. Otros Oralidad Mercantil 1 Acdo. Núm. Exp. 57/2024.
Productos Desechables Mv S.A. de C.V. vs. Restbasto S.A. de C.V. Otros Oralidad Mercantil 1 Acdo. Núm. Exp. 21/2024.
Ramírez Mercado Jéssica Ivonne vs. Ayala Landa Olga Lidia. Ejecutivo Mercantil Oral Oralidad Mercantil 1 Acdo. en Cuaderno_Amparo_Dem. Núm. Exp. 481/2023.
Rodríguez López Román vs. Rodríguez Sánchez Luis. Cump. de Contrato Oralidad Civil 1 Acdo. Núm. Exp. 11/2024.
Secreto. Providencias Precautorias Oral Mercantil 1 Acdo. Núm. Exp. 27/2024.
Secreto. Providencias Precautorias Oral Mercantil 1 Acdo. Núm. Exp. 31/2024.
Secreto. Providencias Precautorias Oral Mercantil 1 Acdo. Núm. Exp. 634/2023.
Secreto. Providencias Precautorias Oral Mercantil 1 Acdo. Núm. Exp. 710/2023.
Secreto. Ejecutivo Mercantil Oral Oralidad Mercantil 1 Acdo. Núm. Exp. 87/2024.
Sekura Agente de Seguros y de Fianzas S.A. de C.V. vs. Rivera Gómez Ericka. Otros Oralidad Mercantil 1 Acdo. Núm. Exp. 624/2023.
Starlight Medical Care S.A. de C.V. vs. Muñoz Rodríguez Miguel Alejandro. Otros Oralidad Civil 1 Acdo. Núm. Exp. 714/2023.
AUDIENCIA
Liberty Fianzas, S.A. de C.V. antes Primero Fianzas, S.A. de C.V. vs. Bertha Mirel Urquiza Martínez. Aud. de Remate Ejecutivo Mercantil Oral Mercantil. 1 Acdo. en Otros. Núm. Exp. 1/2019 Segundo Tomo.

LA SECRETARIA DE ACUERDOS
LIC. CYNTHIA CATALINA MÉNDEZ ANDRADE

SECRETARÍA "B"
ACUERDOS DEL 22 DE FEBRERO DEL 2024

Andamios Tubulares Tielve S.A. de C.V. vs. Constructora y Distribuidora Fm S.A. de C.V. y Fragoso Margain David Arturo. Otros Oralidad Mercantil Ced. Sin Diligenciar. 1 Acdo. Núm. Exp. 722/2023.
C e Ch Seguridad Privada S.A. de C.V. vs. Almacenadora Sur S.A. de C.V. Organización Auxiliar de Crédito. Providencias Precautorias Oral Mercantil No Ha Lugar. 1 Acdo. Núm. Exp. 46/2024.
C. E. Ch., S.A. de C.V. vs. Almacenadora Sur, S.A. de C.V., Organización Auxiliar del Crédito. Oral Mercantil Revoca y Autoriza. 1 Acdo. Núm. Exp. 672/2022.
Caja de Previsión de la Policía Preventiva de la Ciudad de México vs. Pérez Martínez Carlos Eduardo. Otros Oralidad Civil Se Previene, Demanda Oral Civil. 1 Acdo. Núm. Exp. 85/2024.
Camarena Rosales Raquel vs. Banco Nacional de México Sa Integrante del Grupo Financiero Banamex. Cump. de Contrato Oralidad Mercantil Acdo. Cuad. Principal. 1 Acdo. Núm. Exp. 780/2022.
Camarena Rosales Raquel vs. Banco Nacional de México Sa Integrante del Grupo Financiero Banamex. Cump. de Contrato Oralidad Mercantil Oficio Federal. Sol. Inf. Just. 2 Acdos. en Cuaderno_Amparo_Act. Núm. Exp. 780/2022 Amp. Ind. : 135/2024-II.
Cormaplast, S.A. de C.V. Otros Oralidad Mercantil Oficio Federal. Sol. Inf. Prev. 1 Acdo. en Amparo. Núm. Exp. 200/2024.
Imagen Médica Nuclear S.A. de C.V. vs. HSBC México Sa Institución de Banca Múltiple Grupo Financiero HSBC. Cump. de Contrato Oralidad Mercantil Cedula Diligenciada. 1 Acdo. Núm. Exp. 592/2023.
Instituto del Fondo Nacional para el Consumo de Los Trabajadores vs. Espinosa María Edith Jiménez. Oral Mercantil Informe Imss. 1 Acdo. Núm. Exp. 632/2023.
Instituto del Fondo Nacional para el Consumo de Los Trabajadores vs. Zavala Muñoz Norma Érika. Cump. de Contrato Oralidad Mercantil Ced. Sin Diligenciar. 1 Acdo. Núm. Exp. 392/2023.
Jiménez Castillo Gustavo Adolfo vs. Ruíz Oliver Óscar. Cump. de Contrato Oralidad Civil Se Admite Demanda, Oral Civil. 1 Acdo. Núm. Exp. 82/2024.
Landstar Metro, S.A. P. I. de C.V. vs. Grupo Convermex, S.A. de C.V. Oral Mercantil Cedula Diligenciada. 2 Acdos. Núm. Exp. 80/2020.
Secreto. Providencias Precautorias Mercantil No Ha Lugar. 1 Acdo. Núm. Exp. 165/2021.
Secreto. Providencias Precautorias Oral Mercantil Comparec. Devol Doc. Actora. 1 Acdo. Núm. Exp. 28/2024.
Secreto. Providencias Precautorias Oral Mercantil Comparec. Devol Doc. Actora. 1 Acdo. Núm. Exp. 32/2024.
Secreto. Oral Mercantil Debe Estar a Const. de Aut. 2 Acdos. en Expedientillo. Núm. Exp. 342/2020.
Secreto. Ejecutivo Mercantil Oral Oralidad Mercantil Se Admite, Demanda Ejec. Merc. Oral. 1 Acdo. Núm. Exp. 68/2024.
Secreto. Ejecutivo Mercantil Oral Oralidad Mercantil Cedula Sin Diligenciar. 1 Acdo. Núm. Exp. 732/2023.
Secreto. Ejecutivo Mercantil Oral Oralidad Mercantil Autorizaciones. 1 Acdo. Núm. Exp. 745/2022.
Unifin Financiera S.A. B de C.V. vs. Transportes Grupo Alfere, S.A. de C.V. y Vázquez Reséndiz Rosalinda. Oral Mercantil Comparec. Devol Doc. Actora. 1 Acdo. Núm. Exp. 255/2021.
Vera Robles Imelda vs. Sierra Sánchez Miguel. Proforma Oralidad Civil Autr. Sicor. 2 Acdos. Núm. Exp. 415/2023.
AUDIENCIA
Instituto del Fondo Nacional para el Consumo de Los Trabajadores vs. Alonso Martínez José Eduardo. Acta de Aud. Prel. Multa. Cump. de Contrato Oralidad Mercantil. 1 Audiencia. Núm. Exp. 25/2024.

EL SECRETARIO DE ACUERDOS
LIC. FRANCISCO JAVIER GARDUÑO BÉJAR

SECRETARÍA "C"
ACUERDOS DEL 22 DE FEBRERO DEL 2024

Aguilera Andaluz Alejandro vs. Rodríguez Carbajales Juan Carlos y Rivera Suárez Leopoldo. Providencias Precautorias Oral Mercantil Ced. Sin Diligenciar. 2 Acdos. Núm. Exp. 63/2024 Providencias Precautorias.
Banco Santander México Sa Institución de Banca Múltiple Grupo Financiero Santander México vs. Femoval S.A. de C.V. y Fernández Olvera José Antonio y Martínez Palacio Luz del Carmen. Ejecutivo Mercantil Oral Oralidad Mercantil Recoge Documentos. 1 Acdo. Núm. Exp. 193/2022.
Bit2bit Americas S.A. de C.V. vs. Price Res Sapi de C.V. Otros Oralidad Mercantil Exhibe Documentos. 2 Acdos. Núm. Exp. 26/2024.
Doka México Expertos de Encofrados, Sociedad de Responsabilidad Limitada de Capital Variable vs. Navarra Querétaro Constructora, Sociedad Anónima de Capital Variable y Caro González Germán. Ejecutivo Mercantil Se Notificó a la Parte Demandada-Exh. Sin Diligenciar. 2 Acdos. Núm. Exp. 56/2019.
Instituto del Fondo Nacional para el Consumo de Los Trabajadores vs. Quintero Cortés Justina. Otros Oralidad Mercantil Ced. Sin Diligenciar. 1 Acdo. Núm. Exp. 393/2023.
Lu Pi Xinghua y Wang Wei Ya vs. Grupo Marzuz S.A. de C.V. Resc. de Contrato Oralidad Mercantil Oficio Sre. 1 Acdo. Núm. Exp. 456/2023.
Secreto. Providencias Precautorias Oral Mercantil Recibe Docts. 1 Acdo. Núm. Exp. 29/2024.
Secreto. Ejecutivo Mercantil Oral Oralidad Mercantil Elaborar Cédula. 1 Acdo. Núm. Exp. 296/2023.
Secreto. Ejecutivo Mercantil Oral Oralidad Mercantil Ced. Sin Diligenciar. 2 Acdos. Núm. Exp. 589/2023.
Secreto. Ejecutivo Mercantil Oral Oralidad Mercantil Prevención. 1 Acdo. Núm. Exp. 89/2024.
Unifin Financiera Sociedad Anónima Bursatil de Capital Variable vs. Reaco S.A. de C.V. y Pm Expeditions S.A. de C.V. y Reacción Outdoo S.A. de C.V. y Álvarez Pintado Javier. Otros Oralidad Mercantil Copias Certificadas de todo Lo Actuado. 2 Acdos. en Otros. Núm. Exp. 719/2021 Segundo Tomo.

LA SECRETARIA DE ACUERDOS
LIC. MARISOL CALETE MARTÍNEZ

SOLO CONSULTA
SOLO CONSULTA
SOLO CONSULTA

VIGÉSIMO TERCERO DE LO CIVIL DE PROCESO ORAL

SECRETARÍA "A"
ACUERDOS DEL 22 DE FEBRERO DEL 2024

Banco Mercantil del Norte, S.A., Institución de Banca Múltiple Grupo Financiero Banorte antes Banco Interacciones Sociedad Anónima Institución de Banca Múltiple, Grupo Financiero Interacciones vs. Hmr Distribuidora, S.A. de C.V. Jurisdiccción Voluntaria Oral Mercantil Razón Actuaria. 1 Acdo. Núm. Exp. 1/2024.

Cht de México, S.A. de C.V. vs. Cormaplast, S.A. de C.V. Otros Oralidad Mercantil Se Envía Informe Previo. 2 Acdos. en Cuaderno_Amparo_Dem. Núm. Exp. 602/2022.

Ferretería Santander, S.A. de C.V. vs. Thy Evolution, S.A. de C.V., También Conocida como Thy Evolution México O. Thy Evolution y Thyssenkrupp Industrial Solutions (México), S.A. de C.V., También Conocida como Thysenkrupp, S.A. de C.V., Thysen Krupp, S.A. de C.V., O. Thysenkrupp. Otros Oralidad Mercantil Notif. de Seguimiento Sigj. 1 Acdo. Núm. Exp. 91/2024.

Ficrea, S.A. de C.V. S. F. P. (En Liquidación) vs. Fertilizantes Nitro, S.A. de C.V. y Agromarket de México, S.A. de C.V. Otros Oralidad Mercantil Devolver Poder. 1 Acdo. Núm. Exp. 652/2023.

Secreto. Providencias Precautorias Oral Mercantil Informe. 1 Acdo. en Expedientillo. Núm. Exp. 340/2023.

Secreto. Ejecutivo Mercantil Oral Oralidad Mercantil Contestación Sistema de Aguas Cdmx. 1 Acdo. Núm. Exp. 481/2023.

Secreto. Providencias Precautorias Oral Mercantil Contestación Sat. Vista. 1 Acdo. Núm. Exp. 748/2023.

Secreto. Ejecutivo Mercantil Oral Oralidad Mercantil Desechamiento. 1 Acdo. Núm. Exp. 97/2024.

LA SECRETARIA DE ACUERDOS
LIC. VIRGINIA LÓPEZ RAMOS

SECRETARÍA "B"
ACUERDOS DEL 22 DE FEBRERO DEL 2024

Caja de Previsión de la Policía Preventiva de la Ciudad de México vs. Clapes Jaramillo Josué Mijael. Otros Oralidad Civil Inf Sat. 2 Acdos. Núm. Exp. 431/2023.

El Palacio de Hierro S.A. de C.V. vs. Altamira Velasco Areli Yolatl. Otros Oralidad Mercantil Admisorio. 1 Acdo. Núm. Exp. 77/2024.

Grupo Proexi S.C. vs. Banco Nacional de México Sa Integrante del Grupo Financiero Banamex. Otros Oralidad Mercantil Admisorio. 1 Acdo. Núm. Exp. 92/2024.

Industria del Álcali, S.A. de C.V. y Cristales Inastillables de México, S.A. de C.V. y Vitro Envases, S.A. de C, V. y Vidrio Plano de México, S.A. de C.V. vs. Bp Energía México, S de R. L. de C.V. Otros Oralidad Mercantil Autorizaciones. 1 Acdo. Núm. Exp. 248/2023 Tomo II.

Policía Auxiliar de la Ciudad de México vs. Grupo R Administración de Servicios Corporativos S.A. de C.V. Cump. de Contrato Oralidad Civil Exhiba Copias de Traslado. 1 Acdo. Núm. Exp. 615/2022.

Secreto. Ejecutivo Mercantil Oral Oralidad Mercantil Ced. de Nueva Cuenta. 1 Acdo. Núm. Exp. 743/2023.

Secreto. Ejecutivo Mercantil Oral Oralidad Mercantil Oficios Vía Electrónica. 1 Acdo. Núm. Exp. 2/2024.

Secreto. Otros Oralidad Mercantil Admite Providencias. 1 Acdo. Núm. Exp. 68/2024.

Secreto. Providencias Precautorias Mercantil Vista Presunta Actora. 1 Acdo. Núm. Exp. 349/2020 Tomo II.

Suárez Lomelín Gustavo Alejandro vs. Banca Mifel Sociedad Anónima Institución de Banca Múltiple Grupo Financiero Mifel como Fiduciaria en el Fideicomiso de Inversión y Administración Identificado Con el Número 363/2019. Otros Oralidad Civil Colegiado Admite Demanda de Amparo. 1 Acdo. en Cuaderno_Amparo_Dem. Núm. Exp. 527/2023.

Zúñiga Romero José Antonio vs. Baños Espejel Mariano Roberto. Otros Oralidad Civil Ine Informa. 1 Acdo. Núm. Exp. 44/2024.

EL SECRETARIO DE ACUERDOS
LIC. JAVIER SÁNCHEZ ROSENDO

SECRETARÍA "C"
ACUERDOS DEL 22 DE FEBRERO DEL 2024

Banco Santander (México) S.A. Institución de Banca Múltiple, Grupo Financiero Santander México vs. Marco Antonio Gutiérrez Gaytán y Laura María de Guadalupe Gallardo Pesqueira. Ejecutivo Mercantil Oral Oralidad Mercantil Oficio Federal. 1 Acdo. Núm. Exp. 42/2019 Tomo III.

Caja de Previsión de la Policía Preventiva del Distrito Federal (Hoy Ciudad de México) vs. Cedillo Cruz Luis Antonio. Oral Civil Informe Sistema de Aguas. 1 Acdo. Núm. Exp. 420/2023.

Corporación de Importaciones y Exportaciones Mexicanas S.A. de C.V. vs. Amore Lerma S.A. de C.V. Otros Oralidad Mercantil Informe Telcel. 1 Acdo. Núm. Exp. 18/2024.

Instituto del Fondo Nacional para el Consumo de Los Trabajadores vs. Flores Rodríguez Miriam Anai. Otros Oralidad Mercantil Informe Infonavit. 1 Acdo. Núm. Exp. 552/2023.

Instituto del Fondo Nacional de la Vivienda para los Trabajadores vs. Díaz Ruíz Claudia Elena y Limón Cabrera José Alonso y Torres López María Teresa y García González Eduardo y Limón Cabrera José Alonso. Oral Civil Autorización. 1 Acdo. Núm. Exp. 327/2023.

Mejía Hernández Emmanuel Alan vs. Dimención Asesores S.A. de C.V. Otros Oralidad Civil Cedula Practicada Devolver Exhorto. 1 Acdo. en Exhorto. Núm. Exp. 48/2024.

Palacios González Erik Alonso vs. Camacho Gutiérrez Herlindo y También Conocido como Lus Camacho Gutiérrez. Otros Oralidad Civil Admisorio. 1 Acdo. Núm. Exp. 87/2024.

Rivera Sánchez Carmen vs. Farca Mohana José. Oral Civil Manifestaciones. 1 Acdo. Núm. Exp. 453/2023.

Secreto. Otros Oralidad Mercantil Informe At&T Comunicaciones. 1 Acdo. Núm. Exp. 18/2024.

Secreto. Providencias Precautorias Oral Mercantil Informe Ine. 2 Acdos. Núm. Exp. 633/2023.

LA SECRETARIA DE ACUERDOS
LIC. SILVIA KARINA FERNÁNDEZ LÓPEZ

VIGÉSIMO CUARTO DE LO CIVIL DE PROCESO ORAL

SECRETARÍA "A"
ACUERDOS DEL 22 DE FEBRERO DEL 2024

Banco Invex, S.A. Institución de Banca Múltiple, Invex Grupo Financiero, Fiduciario en su Carácter de Fiduciario del Fideicomiso Irrevocable de Administración, Funete y Garantía Identificado Con el Número F/1055 vs. Barrón Rodríguez María del Socorro. Oral Mercantil Exhorto. 1 Acdo. en Exhorto. Núm. Exp. 97/2024.

Carteleras y Neón Espectaculares S.A. de C.V. vs. Consorcio Comex S.A. de C.V. Oral Mercantil Exhiba Traslado. 1 Acdo. Núm. Exp. 307/2020 Bis. 1 Tomo II.

Exitus Capital, Sapi de Cv, Sofom, Enr vs. Francisco Javier Guerrero Silva. Nul. de Juic. Concluido Civil Of Banco. 1 Acdo. Núm. Exp. 244/2021 Bis. 1 Segundo Tomo.

García Córdova Gustavo vs. Banco Santander México Sa Institución de Banca Múltiple Grupo Financiero Santander México. Oral Mercantil Requerimiento. 2 Acdos. en Seccion_De_Ejecución. Núm. Exp. 261/2023 Bis. 1.

Grupo de Optimización Logística Gesr S.A. de C.V. vs. García Mendoza Daniel Salomón. Jurisdiccción Voluntaria Oral Mercantil Sicor. 1 Acdo. Núm. Exp. 71/2024.

Kenchy Enterprises Sa vs. Cooperativa la Cruz Azul Scl. Oral Mercantil No Ha Lugar. 1 Acdo. Núm. Exp. 44/2024.

Malagón Medrano Alejandra vs. Banco Santander México Sa Institución de Banca Múltiple Grupo Financiero Santander México. Oral Mercantil Vista a la Contraria. 3 Acdos. Núm. Exp. 241/2021 Bis. 2 Tomo II.

Mancilla Nava David vs. Pns Asesores S.A. de C.V. Oral Mercantil Sin Materia Recurso. 1 Acdo. en Amparo. Núm. Exp. 698/2022 Amparo Indirecto 88/2023.

Pedraza Pérez María del Carmen vs. Berrón Montejano María de Lourdes. Ejecutivo Mercantil Oral Oralidad Mercantil Disposición de Notario. 1 Acdo. Núm. Exp. 264/2022.

Secreto. Providencias Precautorias Oral Mercantil Disp. Of. 1 Acdo. Núm. Exp. 671/2023 Bis. 1.

SOLO CONSULTA
SOLO CONSULTA
SOLO CONSULTA

Ultra Laboratorios S.A. de C.V. vs. Grupo Farmacéutico de Tijuana S.A. de C.V. Oral Mercantil Disp. Of. 1 Acdo. Núm. Exp. 771/2022.

LA SECRETARIA DE ACUERDOS
LIC. ROSARIO ADRIANA CARPIO CARPIO

SECRETARÍA "B"
ACUERDOS DEL 22 DE FEBRERO DEL 2024

Ábrego Jardón Gabriel vs. Servicios Especializados en Salud y Ambiente S.A. de C.V. Oral Mercantil Respuesta Telmex. 1 Acdo. Núm. Exp. 635/2023.
Distribuidora Industrial Mave S.A. de C.V. vs. Banco Nacional de México Sa Integrante del Grupo Financiero Banamex. Oral Mercantil Se Admite Demanda de Amparo. 1 Acdo. en Amparo. Núm. Exp. 458/2023 Amparo Directo Banamex Enero 24.
García Hernández José Lucio vs. BBVA Seguros México S.A. de C.V. Grupo Financiero BBVA México. Oral Mercantil Emplaz. Tercero Interesado. 1 Acdo. en Amparo. Núm. Exp. 482/2023 Amparo Directo.
Pereyra Ángeles Alma Rosa vs. Alhome Grupo Inmobiliario S.A. de C.V. Oral Civil Prevención. 1 Acdo. Núm. Exp. 88/2024.
Red Amigo Dal Sapi de C.V. Sofom Enr vs. Dcu Printer S.A. de C.V. y Mendoza Ortiz José Manuel. Oral Civil Exhibe Minuta. 1 Acdo. Núm. Exp. 725/2023.
Sofom Inbursa S.A. de C.V. Sociedad Financiera de Objeto Múltiple Entidad Regulada, Grupo Financiero Inbursa vs. Francisco Franco Tapia. Oral Mercantil Proporcione Datos. 1 Acdo. Núm. Exp. 28/2021.

EL SECRETARIO DE ACUERDOS
LIC. JORGE CEDILLO SALINAS

SECRETARÍA "C"
ACUERDOS DEL 22 DE FEBRERO DEL 2024

Banco Covalto Sociedad Anónima Institución de Banca Múltiple vs. Super Carnes Alfa de México S.A. de C.V. y Ramos Alcalá Alejandro. Ejecutivo Mercantil Oral Oralidad Mercantil 1 Acdo. Núm. Exp. 699/2023.
Banco Mercantil del Norte Sa vs. Grupo Yad S.A. de C.V. y Cohen Yedid Latife. Ejecutivo Mercantil Oral Oralidad Mercantil 2 Acdos. Núm. Exp. 406/2022.
Banco Santander México, S.A. Institución de Banca Múltiple, Grupo Financiero Santander México vs. Daviar Internacional S.A. de C.V. y Islas Munícha Catrlos Emilio. Providencias Precautorias Oral Mercantil Desistimiento. 1 Acdo. Núm. Exp. 89/2022.
BBVA México Sa Institución de Banca Múltiple Grupo Financiero BBVA México vs. Xhidel Comercializadora S.A. de C.V. y Reyes Alcántara Alejandro y Orozco Flores Verónica. Oral Mercantil 1 Acdo. Núm. Exp. 19/2024.
BBVA México, S.A., Institución de Banca Múltiple, Grupo Financiero BBVA México vs. Pérez Santibañez Jorge. Oral Mercantil Requerimiento. 1 Acdo. Núm. Exp. 93/2024.
BBVA México S.A., Institución de Banca Múltiple, Grupo Financiero BBVA México vs. Dycelab S.A. de C.V. y Muñiz Marroquín Griselba y Serafín Robles Alfonso Javier. Providencias Precautorias Mercantil Amparo. 1 Acdo. en Amparo. Núm. Exp. 673/2023 Bis. 1 Amparo Indirecto.
Construcción Mantenimiento Ferrovias y Subsistemas S.A. de C.V. vs. Hugame Construcciones y Asesores S.A. de C.V. Oral Mercantil 1 Acdo. Núm. Exp. 589/2023.
Díaz Martínez Jonathan vs. Suárez Reyes Rodrigo. Oral Mercantil 1 Acdo. Núm. Exp. 90/2024.
González Breña Carlos Francisco vs. Tarjetas Banamex S.A. de C.V., Sofom E. R. y Banco Nacional de México S.A., Integrante del Grupo Financiero Banamex. Oral Mercantil Amparo. 1 Acdo. en Amparo. Núm. Exp. 429/2023 Bis. 1 Amparo Directo.
Inda González Nora Elizabeth vs. Intermediación Inmobiliaria Gutza S.A. de C.V. Oral Civil 1 Acdo. Núm. Exp. 46/2024.
Instituto del Fondo Nacional para el Consumo de Los Trabajadores vs. González Guevara Sebastián Gerardo. Oral Mercantil 3 Acdos. Núm. Exp. 386/2023.
Secreto. Providencias Precautorias Oral Mercantil 1 Acdo. Núm. Exp. 40/2024.
Secreto. Providencias Precautorias Oral Mercantil 1 Acdo. Núm. Exp. 550/2022.
Secreto. Providencias Precautorias Oral Mercantil 1 Acdo. Núm. Exp. 659/2023.
Secreto. Providencias Precautorias Oral Mercantil Aclaración de Auto. 1 Acdo. Núm. Exp. 69/2024.
Secreto. Ejecutivo Mercantil Oral Oralidad Mercantil Girar Of. Telmex. 1 Acdo. Núm. Exp. 749/2021.
Sofimex Institución de Garantías S.A. vs. Mareta Industrial S.A. de C.V. Oral Mercantil 1 Acdo. Núm. Exp. 786/2022.
Toyota Financial Services México S.A. de C.V. vs. Apanza Distribuidores S.A. de C.V. y Bb&Lh S.A. de C.V. Oral Mercantil 1 Acdo. Núm. Exp. 740/2023.
Vargas Esquivel Juan vs. Vargas y León María Lidia. Oral Civil 1 Acdo. Núm. Exp. 480/2023.
Virues y Lazos Efraín Martín vs. Scotiabank Inverlat S.A., Institución de Banca Múltiple, Grupo Financiero Scotiabank Inverlat. Oral Mercantil 2 Acdos. en Amparo. Núm. Exp. 413/2021 Bis. 4 Amparo Directo 2.
AUDIENCIA
Ezquerra González Gerardo vs. Aguirre Lujano José y Trujillo Iturbide Elizabeth. Ejecutivo Mercantil Oral Oralidad Mercantil. 1 Audiencia. Núm. Exp. 619/2023.

EL SECRETARIO DE ACUERDOS
LIC. JOSÉ LUIS ÁNGELES ORTIZ

VIGÉSIMO QUINTO DE LO CIVIL DE PROCESO ORAL

SECRETARÍA "A"
ACUERDOS DEL 22 DE FEBRERO DEL 2024

Banco Autofin México, S.A., Institución de Banca Múltiple vs. Acosta Herrera Amando. Otros Oralidad Mercantil 1 Acdo. Núm. Exp. 291/2023.
Banco Covalto, S.A., Institución de Banca Múltiple vs. Abastecedora de Productos e Infraestructura para el Campo, S.A. de C.V. y Valle Salgado Vicente y Hellmer Miranda José Antonio. Otros Oralidad Mercantil Tomo II. 1 Acdo. en Otros. Núm. Exp. 441/2023 Tomo II.
Banco Santander México, S.A., Institución de Banca Múltiple, Grupo Financiero Santander México vs. Óscar Yair Rojas Campos y Óscar Rojas Torres. Ejecutivo Mercantil Oral Oralidad Mercantil 1 Acdo. Núm. Exp. 337/2023.
Central de Drogas S.A. de C.V. vs. Farmacia París S.A. de C.V. Otros Oralidad Mercantil 1 Acdo. Núm. Exp. 11/2024.
Comercializadora Intcomex S.A. de C.V. vs. Servicios Alro Administración Comercial y Logística S.A. de C.V. y Velázquez Reyes Taydelina. Ejecutivo Mercantil Oral Oralidad Mercantil 1 Acdo. Núm. Exp. 700/2021.
Domínguez Romero Quetzalcóatl vs. Ortiz Izunza Alejandro. Otros Oralidad Civil 1 Acdo. en el Cuad. de Amparo. 1 Acdo. en Cuaderno_Amparo_Dem. Núm. Exp. 761/2022 Amparo Directo Proovido por Parte Dem. Alejandro Ortiz.
Martínez Ayala Roberto vs. Acosta Corrales Imelda Isabel. Medios Preparatorios Oral Mercantil Aud. de Medios Preparatorios. 1 Acdo. Núm. Exp. 27/2023.
Martínez Loera Ma del Refujio vs. Banco Azteca Sa Institución de Banca Múltiple. Ejecutivo Mercantil Oral Oralidad Mercantil 1 Acdo. Núm. Exp. 154/2023.
Metrofitness S.A. de C.V. vs. Silva Patent Attorneys, S. C. y Sergio Silva Mendoza. Oral Mercantil 1 Acdo. Núm. Exp. 324/2020.
Reyes Zárate Juan vs. Nueva Wal Mart de México S de R.L. de C.V. y Micro System de México, Computadoras y Programación, S.A. de C.V. Otros Oralidad Mercantil 1 Acdo. Núm. Exp. 477/2023.
Secreto. Ejecutivo Mercantil Oral Oralidad Mercantil 1 Acdo. Núm. Exp. 211/2022.
Secreto. Otros Oralidad Mercantil Providencias Precautorias. 1 Acdo. Núm. Exp. 267/2023.
Secreto. Otros Oralidad Mercantil Providencias Precautorias. 1 Acdo. Núm. Exp. 554/2023.
Secreto. Ejecutivo Mercantil Oral Oralidad Mercantil 1 Acdo. Núm. Exp. 67/2024.
Téllez Muñoz Víctor vs. Téllez Muñoz María Teresa. Otros Oralidad Mercantil 1 Acdo. Núm. Exp. 4/2024.

SOLO CONSULTA
SOLO CONSULTA
SOLO CONSULTA

Unifin Financiera, S.A. B. de C.V. vs. Innovación Industrial y Tecnológica, S.A. de C.V. y Sacramento Ramos Aguirre. Oral Mercantil 1 Acdo. Núm. Exp. 297/2020.

Unifin Financiera, Sociedad Anónima Bursátil de Capital Variable; Anteriormente Unifin Financiera, Sociedad Anónima Bursátil de Capital Variable, Sociedad Financiera de Objeto Múltiple, Entidad No Regulada vs. Vidal Márquez Miguel Ángel. Ejecutivo Mercantil Oral Oralidad Mercantil 1 Acdo. Núm. Exp. 281/2022.

LA SECRETARIA DE ACUERDOS
LIC. NORMA ANGÉLICA ARZALUZ RUÍZ

SECRETARÍA "B"
ACUERDOS DEL 22 DE FEBRERO DEL 2024

Banco Finterra Sa Institución de Banca Múltiple vs. Reproducción Ganadera Agrame Spr de R.L. de C.V. y Adame Jenkins Gerardo Luis y También Conocido como Gerardo Adame Jenkins y-o. Gerado Luis Adame Jenkins y Vergara Hohenstein Carolina y Adame Vergara Alfonso Gerardo. Ejecutivo Mercantil Oral Oralidad Mercantil 1 Acdo. Núm. Exp. 725/2021 Tomo Dos.

Bischoff Ujueta Fritz Eduard Karl y Bischoff Mendoza Fritz Eduard y Bischoff Yamin Moritz Eduard y Yamin de Bischoff Mónica vs. Valle Guzmán José Alfredo y Awel S.A. de C.V. Ejecutivo Mercantil Oral Oralidad Mercantil Auto 1. 1 Acdo. Núm. Exp. 625/2022.

Chávez Téllez Miriam Victoria vs. Ramírez Hipólito José Guadalupe y Villegas Martínez Erendira y Mattis Domum Bienes Raíces. Otros Oralidad Mercantil 1 Acdo. Núm. Exp. 520/2023.

Especialidades Bennetts S.A. de C.V. vs. Cantina 20. Otros Oralidad Mercantil 1 Acdo. Núm. Exp. 655/2023.

Harton Avilés James Raúl y Oropeza Martínez Angélica Abigail vs. Rendón de la Hoz de Fontanet María del Carmen y Rendón de la Hoz Sara Patricia y Fontanet Guijarro Ramón. Prescrip. Positiva Oralidad Civil Auto 3. 3 Acdos. Núm. Exp. 732/2023.

Logística y Transportación de Muebles Sociedad Anónima de Capital Variable vs. Banco Nacional de México Sa Integrante del Grupo Financiero Banamex. Otros Oralidad Mercantil 1 Acdo. Núm. Exp. 28/2024.

López Montes de Oca Ana Laura vs. Belleza en Equilibrio S.A. de C.V. Quien en su Establecimiento Mercantil Ocupa la Denominación Comercial de Bodywrap. Otros Oralidad Mercantil Auto 2. 2 Acdos. Núm. Exp. 708/2023.

Pimientos Selectos S.A. de C.V. vs. Chubb Seguros México S.A. Ejecutivo Mercantil Oral Oralidad Mercantil 1 Acdo. Núm. Exp. 718/2023.

Secreto. Ejecutivo Mercantil Oral Oralidad Mercantil Auto 2. 1 Acdo. Núm. Exp. 625/2022.

Secreto. Ejecutivo Mercantil Oral Oralidad Mercantil 1 Acdo. Núm. Exp. 68/2024.

Secreto. Ejecutivo Mercantil Oral Oralidad Mercantil 1 Acdo. Núm. Exp. 92/2024.

Talavera Antunez Deyanira vs. Pérez Sánchez Alonso Misael. Resc. de Contrato Oralidad Mercantil 1 Acdo. Núm. Exp. 482/2023.

NO PUBLICADO

Secreto. Ejecutivo Mercantil Oral Oralidad Mercantil 1 Acdo. Núm. Exp. 68/2024.

LA SECRETARIA DE ACUERDOS
LIC. BRENDA ARACELI OSORIO GRANJENO

SECRETARÍA "C"
ACUERDOS DEL 22 DE FEBRERO DEL 2024

Alba Nava Margarito vs. Nava González Fernanda. Vía de Apremio Oralidad Civil 1 Acdo. Núm. Exp. 543/2023.

Banco Santander México, S.A., Institución de Banca Múltiple, Grupo Financiero Santander México vs. Grupo Cady S.A. de C.V. y Páez Sandoval Fernando. Providencias Precautorias Mercantil un Acuerdo. 1 Acdo. Núm. Exp. 460/2021.

BBVA México, S.A., Institución de Banca Múltiple, Grupo Financiero BBVA México vs. Jiménez Maldonado Miguel. Otros Oralidad Mercantil 1 Acdo. Núm. Exp. 343/2023.

BBVA México, Sociedad Anónima, Institución de Banca Múltiple, Grupo Financiero BBVA México vs. Gaytán Zenón Diana Karina. Ejecutivo Mercantil Oral Oralidad Mercantil 1 Acdo. Núm. Exp. 266/2023.

Caja de Previsión de la Policía Preventiva de la Ciudad de México vs. Aguilar Martínez Sandra. Otros Oralidad Civil un Acuerdo. 1 Acdo. Núm. Exp. 56/2024.

Caja de Previsión de la Policía Preventiva de la Ciudad de México vs. Hernández Jardón José Fernando. Otros Oralidad Civil un Acuerdo. 1 Acdo. Núm. Exp. 60/2024.

Caja de Previsión de la Policía Preventiva de la Ciudad de México vs. Sánchez Rodríguez Sandi Biridiana. Otros Oralidad Civil un Acuerdo. 1 Acdo. Núm. Exp. 719/2023.

Colín Gutiérrez Alejandro vs. Rojas Maldonado Mario Ulises y Herrera Gómez Mayra Andrea. Otros Oralidad Civil 1 Acdo. Núm. Exp. 30/2024.

Corporativo Laudex Sapi de C.V. Sofom Enr vs. Sepúlveda Navarro Gerardo Andrés y Sepúlveda Granados Gerardo Antonio. Ejecutivo Mercantil Oral Oralidad Mercantil 2 Acdos. Núm. Exp. 60/2023.

Daimler Financial Services, S.A. de C.V., Sofom, Entidad No Regulada vs. Azyadeth Ruíz Carrillo. Ejecutivo Mercantil Oral Oralidad Mercantil 1 Acdo. Núm. Exp. 196/2019.

Essential Oils Of Sinaloa, Sociedad de Responsabilidad Limitada de Capital Variable vs. Curtis Mallet-Prevost Colt & Mosle, Sociedad Civil Ydelia Rosalba Simental Crespo. Oral Civil 1 Acdo. en Cuaderno_Amparo_Dem. Núm. Exp. 146/2021 Amparo Directo Promov. por Parte Dem. Delia Rosalba.

Grupo Arquitectoma, S.A. de C.V. vs. Armella Sánchez Carlos Alberto. Otros Oralidad Mercantil un Acuerdo. 2 Acdos. Núm. Exp. 673/2023.

Grupo Interlace, S.A. de C.V. vs. Sinergy Servicios Corporativos S.A. de C.V. Oral Mercantil 1 Acdo. Núm. Exp. 329/2019.

Instituto del Fondo Nacional para el Consumo de Los Trabajadores vs. Contreras Monterrubio Vania Alejandra. Otros Oralidad Mercantil un Acuerdo. 1 Acdo. Núm. Exp. 486/2023.

Instituto del Fondo Nacional para el Consumo de Los Trabajadores vs. Gebauer Morales Monika Helene. Ejecutivo Mercantil Oral Oralidad Mercantil 1 Acdo. Núm. Exp. 393/2023.

Instituto del Fondo Nacional para el Consumo de Los Trabajadores vs. Martínez Peña Oralia. Ejecutivo Mercantil Oral Oralidad Mercantil un Acuerdo. 2 Acdos. Núm. Exp. 390/2023.

Kapitalizer Sapi de C.V. Sofom Enr y Actualmente Millenials Innovations Sapi de C.V. Sofom Enr vs. Abastecedora de Productos e Infraestructura para el Campo S.A. de C.V. y Valle Salgado Vicente y Huesca Zanabriga Edith. Resc. de Contrato Oralidad Civil 1 Acdo. Núm. Exp. 76/2023.

Larios Alzua Esther vs. Romero Ortiz de la Peña Luis Javier y Quin También Acostumbra a Usar el Nombre de Javier Romero Ortiz. Ejecutivo Mercantil Oral Oralidad Mercantil un Acuerdo. 1 Acdo. Núm. Exp. 443/2022.

León Zapatero Fernando vs. Pérez Meléndez Valeria. Otros Oralidad Mercantil 1 Acdo. Núm. Exp. 723/2023.

Perfumes y Esencias Fraiche S.A. de C.V. y Supracare Sociedad Anónima de Capital Variable vs. Altriatec S.A. de C.V. y Rodríguez Burbano Luz Mery. Otros Oralidad Civil 1 Acdo. Núm. Exp. 46/2024.

Quintana Correa Rosa vs. Blanco Sánchez Felipe. Ejecutivo Mercantil 1 Acdo. en Amparo. Núm. Exp. 23/2019 Amparo Indirecto 843/2022.

Secreto. Otros Oralidad Mercantil 1 Acdo. Núm. Exp. 13/2024.

Secreto. Ejecutivo Mercantil Oral Oralidad Mercantil un Acuerdo. 1 Acdo. Núm. Exp. 269/2023.

Secreto. Ejecutivo Mercantil Oral Oralidad Mercantil un Acuerdo. 1 Acdo. Núm. Exp. 30/2019.

Secreto. Ejecutivo Mercantil Oral Oralidad Mercantil un Acuerdo. 1 Acdo. Núm. Exp. 403/2022.

Secreto. Otros Oralidad Mercantil un Acuerdo. 1 Acdo. Núm. Exp. 600/2023.

Secreto. Otros Oralidad Mercantil un Acuerdo. 1 Acdo. en Incidente. Núm. Exp. 600/2023 Providencias Precautorias.

Secreto. Otros Oralidad Mercantil un Acuerdo. 2 Acdos. en Incidente. Núm. Exp. 673/2023 Providencias Precautorias.

Secreto. Ejecutivo Mercantil Oral Oralidad Mercantil 1 Acdo. en Incidente. Núm. Exp. 736/2023 Cuad. de Providencias Precautorias.

Secreto. Ejecutivo Mercantil Oral Mercantil un Acuerdo. 1 Acdo. Núm. Exp. 86/2019 Tomo III.

SOLO CONSULTA
SOLO CONSULTA
SOLO CONSULTA

Secreto. Providencias Precautorias Oral Mercantil 1 Acdo. Núm. Exp. 93/2022.
Tetra Technologies de México S.A. de C.V. vs. Grupo R Servicios Integrales S.A. de C.V. Otros Oralidad Mercantil 1 Acdo. Núm. Exp. 309/2023.
Torrijos Garduño Teodoro Ursino su Sucesión y Ruíz Quintana Isabel Ramona su Sucesión vs. Banco Azteca Sa Institución de Banca Múltiple. Otros Oralidad Mercantil un Acuerdo. 1 Acdo. Núm. Exp. 426/2023.
Vázquez Rubio Luis y López Ruíz Aurelia vs. Scotiabank Inverlat Sa Institución de Banca Múltiple Grupo Financiero Scotiabank Inverlat. Ejecutivo Mercantil Oral Oralidad Mercantil 1 Acdo. Núm. Exp. 763/2022.
AUDIENCIAS
Dhl Express México S.A. de C.V. vs. Federación Mexicana de Radiología e Imagen A.C. Continuación de la Aud. de Juic. Convn. Ejecutivo Mercantil Oral Oralidad Mercantil. 1 Audiencia. Núm. Exp. 526/2023.
Herrera Tello Teresa Gricelda vs. Banco Nacional de México Sa Integrante del Grupo Financiero Banamex. Aud. Prelim. Otros Oralidad Mercantil. 1 Audiencia. Núm. Exp. 679/2023.
Ortega Téllez Liz Karen vs. Distribuidora Liverpool S.A. de C.V. Aud. Prelim. Con Convn. Ejecutivo Mercantil Oral Oralidad Mercantil. 1 Audiencia. Núm. Exp. 330/2023.

EL SECRETARIO DE ACUERDOS
LIC. SAÚL LÓPEZ ARREDONDO

VIGÉSIMO SEXTO DE LO CIVIL DE PROCESO ORAL Y DE TUTELA DE DERECHOS HUMANOS DE LA CDMX

SECRETARÍA "A"
ACUERDOS DEL 22 DE FEBRERO DEL 2024

Daimler Financial Services S.A. de C.V., Sofom, E. N. R vs. Archimex Corrugados y Etiquetas S.A. de C.V. y Blanca Gutiérrez Alejandro. Ejecutivo Mercantil Oral Mercantil Caducidad de la Instancia. 1 Acdo. Núm. Exp. 254/2022.
Félix Clímaco Hugo Tulio vs. Cibanco, S.A., Institución de Banca Múltiple. Oral Civil Admite. 1 Acdo. Núm. Exp. 57/2024.
Matínez Maldonado Saida Aidé y Ruíz Dávila Rogelio vs. Rogel de la Teja David. Oral Civil Nhl. 1 Acdo. Núm. Exp. 340/2020.
Nacional Financiera Sociedad Nacional de Crédito I. B. D. en su Carácter de Fiduciaria en el Fideicomiso Irrevocable Identificado Con el Número 80730 vs. Greenhouse Products México Sociedad de Producción Rural de Responsabilidad Ilimitada y Nancy Verónica Reyes Martínez y Luis Clemente Zendejas Barrientos. Jurisdicción Voluntaria Oral Mercantil Prev. 1 Acdo. Núm. Exp. 77/2024.
Nr Finance México S.A. de C.V. vs. Mendoza Vargas Claudia Cecilia. Oral Mercantil Caducidad de la Instancia. 1 Acdo. Núm. Exp. 241/2023.
Promociones Habitacionales del Centro de México S.A. de C.V. vs. Méndez Ortega Jéssica. Exhortos Civil Devolver Exh. S/D. 1 Acdo. en Exhorto. Núm. Exp. 64/2024.
Secreto. Providencias Precautorias Mercantil Búsqueda de Domicilios. 1 Acdo. Núm. Exp. 174/2023.
Secreto. Ejecutivo Mercantil Oral Mercantil Reserva Contestación. 1 Acdo. Núm. Exp. 334/2023.
Secreto. Ejecutivo Mercantil Oral Mercantil Aut 3. 2 Acdos. Núm. Exp. 51/2024.
Secreto. Oral Mercantil No Tramite Prov Prec. 1 Acdo. en Incidente. Núm. Exp. 641/2023 Prov Prec.
Secreto. Oral Mercantil No Tramite Prov Prec. 1 Acdo. en Incidente. Núm. Exp. 647/2023 Prov Prec.
SENTENCIA INTERLOCUTORIA
Liberty Fianzas, S.A. de C.V. vs. Gasolineras Bello, S.A. de C.V., Gasolinera Bello Los Conejos, S.A. de C.V. y Bello Navarro Jorge Andrés. Ejecutivo Mercantil Oral Oralidad Mercantil Sent. Interl. 1 Núm. Exp. 270/2019 Tomo Ii

LA SECRETARIA DE ACUERDOS
LIC. GRACIELA CAMACHO CATALÁN

SECRETARÍA "B"
ACUERDOS DEL 22 DE FEBRERO DEL 2024

BBVA México, S.A., Institución de Banca Múltiple, Grupo Financiero BBVA México vs. Zurita Lozano Luis Fernando. Oral Mercantil Requerimiento de Demanda Electrónica. 1 Acdo. Núm. Exp. 95/2024.
Camacho Pimienta Adriana y Camacho Pimienta Wenceslao vs. Don Apoyo Sapi de C.V. Sofom Enr. Ejecutivo Mercantil Oral Mercantil Dtto-Firme Sent. de Declar. de Quiebra. 1 Acdo. en Seccion_De_Ejecución. Núm. Exp. 252/2023.
Carranza y Guakil Sociedad Civil vs. Banco Actinver, S.A. Institución de Banca Múltiple Grupo Financiero Actinver Quien Actúa Única y Exclusivamente como Fiduciario del Fideicomiso 1401 Fideicomiso Fibra Uno. Oral Civil Concluye Asunto por Pago. 1 Acdo. Núm. Exp. 705/2023.
Comercializadora Lavic Sociedad Anónima de Capital Variable vs. Empaques U Pack Sociedad Anónima de Capital Variable y Inmobiliaria Altai 525 S.A. de C.V. Ejecutivo Mercantil Oral Mercantil Nhl Etapa de Audiencias. 1 Acdo. Núm. Exp. 512/2023.
Farefo Financiera S.A. de C.V. Sofom Enr vs. Tiburcio Tello Diana y Dzul Chan Carlos y Dzul Novelo Leidy y Matías Vázquez José y Méndez Alonso Lorena y Negro Miranda Emir Gabriel y Silvan Lanestosa Herminio y Correa Sierra Manuel y Jiménez López Pablo Ulises y Moguel Sarlat Valeria y Negron Miranda Jorge Andrés del Jesús y Moguel Sierra Herbert Julián y Anm Capital Sapi de C.V. y Grupo Isla Manati S.A. de C.V. y Hdf Apoyo de Inteligencia para los Negocios Sapi de C.V. y Quick Loan Sapi de C.V. Oral Mercantil Ratificar. 1 Acdo. Núm. Exp. 62/2024.
Huffy de Las Americas S. de R. L. de C.V. vs. Mejía Alessi Adriano Fenando y Mejía Alessi Licurgo y Alessi Rivalta Rosella y Magistroni S.A. de C.V. Oral Mercantil Prevención. 1 Acdo. Núm. Exp. 80/2024.
Jiménez Vázquez Juan Carlos vs. Axa Seguros S.A. de C.V. Oral Mercantil Tcc Admite Amparo Adhesivo. 1 Acdo. en Cuaderno_Amparo_Dem. Núm. Exp. 450/2023.
Navarro Márquez Loida vs. Hernández Valdez María Eugenia Hilaria. Oral Civil Ratificar. 1 Acdo. Núm. Exp. 465/2023.
Secreto. Providencias Precautorias Mercantil Exh. Diligenciado-Cancel. de Embargo. 1 Acdo. Núm. Exp. 88/2022.
Secreto. Providencias Precautorias Oral Mercantil Aclarar Petición. 1 Acdo. Núm. Exp. 98/2023.
AUDIENCIA
Hernández Álvarez Reveriano vs. Mapfre México S.A. Desahoga Vista y Fecha de Aud. Prelim. (Acuerdo) Oral Mercantil. 1 Audiencia. Núm. Exp. 720/2023.

LA SECRETARIA DE ACUERDOS
LIC. ADRIANA SÁNCHEZ DEL CARMEN

SECRETARÍA "C"
ACUERDOS DEL 22 DE FEBRERO DEL 2024

Autotransportes Cuxtepeques S.A. de C.V. vs. La Latinoamericana Seguros S.A. Exh. Mercantil 1 Acdo. en Exhorto. Núm. Exp. 93/2024.
Comisión de Operación y Fomento de Actividades Academicas del Ipn vs. Afianzadora Aserta S.A. de C.V. Grupo Financiero Aserta y Equipos Mca S.A. de C.V. Oral Mercantil Copias Certificadas. 1 Acdo. Núm. Exp. 39/2024.
Estrada Castillo Víctor vs. Castillo González Roberto. Oral Civil Admite. 1 Acdo. Núm. Exp. 89/2024.
Grupo Tigre Seguridad Privada, S.A. de C.V. vs. Supervisión y Mantenimiento de Inmuebles, S.A. de C.V. Oral Mercantil Prevención. 1 Acdo. Núm. Exp. 86/2024.
Martínez Medina Gisel vs. Omaña Brugera Rebeca y G European Bistro & Bakery Viennoserie S de R.L. de C.V. Medios Preparatorios Mercantil Solo Autorizados para Recoger. 1 Acdo. Núm. Exp. 726/2023.
Secreto. Ejecutivo Mercantil Oral Mercantil Exh. Sin Diligenciar. 1 Acdo. Núm. Exp. 273/2023.
Secreto. Ejecutivo Mercantil Oral Mercantil Exhibe Minuta Diligenciada. 1 Acdo. Núm. Exp. 436/2022.

LA SECRETARIA DE ACUERDOS
LIC. ÉRIKA PÉREZ MALDONADO

SOLO CONSULTA
SOLO CONSULTA
SOLO CONSULTA

VIGÉSIMO SÉPTIMO DE LO CIVIL DE PROCESO ORAL Y DE EXTINCIÓN DE DOMINIO

SECRETARÍA "A"
ACUERDOS DEL 22 DE FEBRERO DEL 2024

Franco Flores Miguel Ángel vs. Sánchez González Marisol. Ejecutivo Mercantil Oral Mercantil Vista. 1 Acdo. Núm. Exp. 721/2022.
Méndez Salvador Joaquín vs. Mora Cedeño Flavio Salvador y También Conocido como Salvador Mora Cedeño. Ejecutivo Mercantil Oral Mercantil 1 Acdo. Núm. Exp. 630/2023.
AUDIENCIA NO PUBLICADA
Matuz Iturbe María de Lourdes vs. Strategic Capital Agency Sapi de C.V. Aud. de Juic. Oral Mercantil. 1 Audiencia. Núm. Exp. 592/2023.

EL SECRETARIO DE ACUERDOS
MTRO. LUIS SOCORRO VILLEGAS MONTES

SECRETARÍA "B"
ACUERDOS DEL 22 DE FEBRERO DEL 2024

BBVA México Sa Institución de Banca Múltiple Grupo Financiero BBVA México vs. Deporte Familiar A.C. y Vicencio Acevedo Pablo Héctor. Ejecutivo Mercantil Oral Mercantil un Acuerdo. 1 Acdo. Núm. Exp. 774/2022.
Bilbatua Ortega José Luis y Ahuja Tamayo Melissa vs. Grupo Nacional Provincial Sab. Oral Mercantil 1 Acdo. Núm. Exp. 44/2024.
Cárdenas González Yeni Esther. No Definido No Definido 2 Acdos. en Amparo. Núm. Exp. 236/2024 Amparo 236/2024-Ix-Y.
Colín Lizalde Guillermo Antonio vs. Zurich Vida Compañía de Seguros S.A. Oral Mercantil un Acuerdo. 2 Acdos. Núm. Exp. 466/2023.
Daimler Financial Services México S de R.L. de C.V. vs. Kn Asociados Arquitectum S.A. de C.V. y Soforo Nava René Alexandre. Ejecutivo Mercantil Oral Mercantil 1 Acdo. Núm. Exp. 366/2023.
Dll Leasing S.A. de C.V. vs. Qually Corporación S.A. de C.V. y Ochoa Arango Mario Emilio. Providencias Precautorias Mercantil 2 Acdos. Núm. Exp. 621/2023.
Global Boga, S.A. de C.V. vs. González Ramos Juan Pablo. Juris. Voluntaria Civil un Acuerdo. 1 Acdo. Núm. Exp. 716/2023.
Gobierno de la Ciudad de México vs. Operaciones Farco S.A. de C.V. por Conducto de su Representante Legal. Extinción de Domi. Civil 1 Acdo. 14 Acdos. Núm. Exp. 26/2024.
Mejía Rivero Estefani vs. Banco Santander México Sa Institución de Banca Múltiple Grupo Financiero Santander México. Oral Mercantil un Acuerdo. 2 Acdos. Núm. Exp. 110/2023.
Operadora Falcón Sapi de C.V. Sofom Enr vs. Torrero Refaccionaria S.A. de C.V. y Sánchez Fonseca Benjamín. Ejecutivo Mercantil Oral Mercantil un Acuerdo. 1 Acdo. Núm. Exp. 735/2022.
Ramírez García Ángel su Sucesión vs. Ovando Ramírez Elia. Oral Civil Citación para Aud. de Juicio. 1 Acdo. Núm. Exp. 131/2023.
Rodríguez Romero Rodrigo vs. Moreno Sánchez Nayeli Guadalupe. Oral Civil un Acuerdo. 1 Acdo. Núm. Exp. 365/2023.
Rosales Tena Jorge vs. González Zamorano Marina. Oral Civil 1 Acdo. Núm. Exp. 1021/2021.
Secreto. Ejecutivo Mercantil Oral Mercantil Devolución de Documentos. 1 Acdo. Núm. Exp. 54/2023.
Secreto. Ejecutivo Mercantil Oral Mercantil 1 Acdo. 1 Acdo. Núm. Exp. 86/2024.
Unifin Financiera Sociedad Anónima Bursatil de Capital Variable vs. Ramírez Alcantar Delfino Ramírez Torres Omar Efraín. Oral Mercantil 1 Acdo. Núm. Exp. 150/2021.
Unifin Financiera vs. Inmobiliaria Rome de Tabasco, S. de R. L. de C.V., Rodolfo Mena Aguilar, Noel Darío Delgadillo Díaz. Oral Mercantil 1 Acdo. Núm. Exp. 505/2020.
Unifin S.A. B. de C.V. vs. Quijano González Fernando Gabriel. Oral Mercantil un Acuerdo. 2 Acdos. Núm. Exp. 705/2022.
Valnosa Land And Buildings S.A. S. de C.V. vs. Josué Isaac Quintana Aguilar, Margarita Samantha Serrano Vargas e Instituto de Seguridad y Servicios Sociales de Los Trabajadores del Estado (Fovissste) y Otros. Oral Mercantil 1 Acdo. 1 Acdo. Núm. Exp. 261/2020.
NO PUBLICADOS
Valnosa Land And Buildings S.A. S. de C.V. vs. Josué Isaac Quintana Aguilar, Margarita Samantha Serrano Vargas e Instituto de Seguridad y Servicios Sociales de Los Trabajadores del Estado (Fovissste) y Otros. Oral Mercantil 1 Acdo. del 21 No Publicado. 1 Acdo. Núm. Exp. 261/2020.
Vecino & Vecino Constructores S.A. de C.V. vs. Servicios Corporativos y Asesoría Empresarial S.A. de C.V. Oral Mercantil 1 Acdo. del 21 No Publicado. 1 Acdo. Núm. Exp. 740/2023.
AUDIENCIA
Vecino & Vecino Constructores S.A. de C.V. vs. Servicios Corporativos y Asesoría Empresarial S.A. de C.V. 1 Acdo. Oral Mercantil. 1 Audiencia. Núm. Exp. 740/2023.
NO PUBLICADOS
Adame Reyes Francisco vs. Banco Nacional de México Sa Integrante del Grupo Financiero Banamex. Una Aud. no Publ. del 21 Oral Mercantil. 1 Audiencia. Núm. Exp. 696/2023.
BBVA México, S.A., Institución de Banca Múltiple, Grupo Financiero BBVA México vs. Ramírez Flores Surit Claudia. Una Aud. no Publ. del 21 Oral Mercantil. 1 Audiencia. Núm. Exp. 594/2023.

EL SECRETARIO DE ACUERDOS
MTRO. LUIS SOCORRO VILLEGAS MONTES

SECRETARÍA "C"
ACUERDOS DEL 22 DE FEBRERO DEL 2024

Banco Nacional de Comercio Exterior, S. N. C vs. Pérez Lugo Víctor Manuel. Ejecutivo Mercantil Oral Mercantil Ratificación. 1 Acdo. Núm. Exp. 798/2022.
Desarrollo Colectivo Inmobiliario Sapi de C.V. vs. Cadiz Venture S.A. de C.V. Oral Mercantil 1 Acdo. en Amparo. Núm. Exp. 553/2023 Amparo Directo Demandada.
Durán Miranda Jesús Mauricio vs. Automotriz San Cosme S.A. de C.V. y Nr Finance México S.A. de C.V. Oral Mercantil un Oficio a Disposición. 1 Acdo. Núm. Exp. 777/2022.
Galicia Villegas Hiram vs. Registro Público de la Propiedad y del Comercio de la Ciudad de México. Oral Civil 1 Acdo. Núm. Exp. 87/2024.
Gobierno de la Ciudad de México vs. Lara Vega María de Los Ángeles su Sucesión y y/o Ma de Los Ángeles Lara Vega su Sucesión. Extinción de Domi. Civil 1 Acdo. Núm. Exp. 583/2023.
Hernández Monge Juan de Dios Raymundo vs. Banco Mercantil del Norte Sa Institución de Banca Múltiple Grupo Financiero Banorte. Oral Mercantil un Acuerdo. 1 Acdo. en Expedientillo. Núm. Exp. 497/2020 Expedientillo.
HSBC México, S.A., Institución de Banca Múltiple, Grupo Financiero HSBC vs. Anticorrosivos Sylpyl, S. de R. L. de C.V. y Díaz Mercado Rubén Guerrero. Ejecutivo Mercantil 1 Acdo. en Amparo. Núm. Exp. 412/2022 Amparo Directo del Codemandado Físico.
Ingeniería Gerce S.A. de C.V. vs. Grand Tower del Valle A.C. Oral Mercantil Acuerdo. 2 Acdos. Núm. Exp. 278/2023.
Popoca Benítez Humberto vs. Proyectos Inmobiliarios y Urbanísticos Boure Sapi de C.V. y Quintero López de la Cerda Coral. Tercerías Mercantil Disposición de Billete. 1 Acdo. en Otros. Núm. Exp. 58/2021 Tomo Ii.
Raj Construcciones S.A. de C.V. vs. BBVA Bancomer Servicios Sa Institución de Banca Múltiple Grupo Financiero y Actualmente BBVA México Servicios Sa Institución de Banca Múltiple Grupo Financiero en su Calidad de Fiduciaria del Fondo de Investigación Científica y Desarrollo Tecnológico del Instituto Politécnico Nacional Ficdt Ipn y Patronato de Obras e Instalaciones del Instituto Politécnico Nacional Poi Ipn. Oral Mercantil Remisión de Testimonio a Sala. 1 Acdo. Núm. Exp. 518/2023.
Secreto. Ejecutivo Mercantil Oral Mercantil Elaborar Cedulas. 1 Acdo. Núm. Exp. 23/2024.
Secreto. Ejecutivo Mercantil Oral Mercantil 1 Acdo. Núm. Exp. 70/2024.
Secreto. Ejecutivo Mercantil Oral Mercantil 1 Acdo. en Exhorto. Núm. Exp. 83/2024.
Servicios Corporativos y Asesoría Empresarial S.A. de C.V. vs. Proyectos en Automatización y Digitalización Industrial S.A. de C.V. Oral Mercantil Disposición de Cheque. 2 Acdos. Núm. Exp. 349/2023.
Snf Floerger de México, Sociedad Anónima de Capital Variable vs. Comercializadora Qmc Sociedad Anónima de Capital Variable. Oral Mercantil 1 Acdo. en Exhorto. Núm. Exp. 93/2024.

SOLO CONSULTA
SOLO CONSULTA
SOLO CONSULTA

Xolalpa Ríos Silvia y López Jiménez Tomás Ricardo vs. Vázquez Jiménez Martha y Caracheo Rojas Benjamín y Vázquez de la Rosa Fernando. Oral Civil Cedula Diligenciada. 2 Acdos. Núm. Exp. 590/2023.

Yshikawa Pérez Freddi vs. Méndez Navarrete Benigno Noé su Sucesión y Méndez Navarrete María Eugenia Rosalía y Méndez Navarrete Aristeo Pedro su Sucesión y Menedez Navarrete Enrique Merced. Oral Civil Vista Con Incidente. 1 Acdo. Núm. Exp. 878/2021.

AUDIENCIA

Gobierno de la Ciudad de México vs. Anguiano Albarrán Luis Ramón. Extinción de Domi. Civil. 1 Audiencia. Núm. Exp. 379/2023.

SENTENCIAS INTERLOCUTORIAS

Portafolio de Negocios, S.A. de C.V., Sofom, E. R vs. Los Oyameles Kapital Inmobiliario, S.A. P. I. de C.V. y Díaz Infante Chapa Luis Armando y Arellano Farjeat Carlos Enrique. Ejecutivo Mercantil Oral Mercantil 1 Núm. Exp. 898/2021

Zamora Jiménez Fernando vs. Seguros Banorte S.A. de C.V. Grupo Financiero Banorte. Oral Mercantil 1 Núm. Exp. 517/2020

SENTENCIA DEFINITIVA DEL 22 DE FEBRERO DEL 2024

Márquez Alvarado Pamela vs. HSBC Seguros S.A. de C.V. Grupo Financiero HSBC. Oral Mercantil Sent. Def. (Cumplimiento de Ejecutoria de Amparo) 1 Núm. Exp. 763/2022

EL SECRETARIO DE ACUERDOS
LIC. JUAN CARLOS BANDA MARTÍNEZ

VIGÉSIMO OCTAVO DE LO CIVIL DE PROCESO ORAL Y DE EXTINCIÓN DE DOMINIO

SECRETARÍA "A"
ACUERDOS DEL 22 DE FEBRERO DEL 2024

Banco Covalto S.A. Institución de Banca Múltiple vs. Grupo Rga S.A. de C.V. y Comercializadora Rga S.A. de C.V. y Álvarez Ángel Rodrigo. Providencias Precautorias Oral Mercantil 1 Acdo. Núm. Exp. 700/2022.

Behar Antebi León vs. Jaime Smeke Alfille. Oral Mercantil 1 Acdo. en Amparo. Núm. Exp. 464/2020 Amp. 151/2024-1.

Cuéllar Monroy Jorge vs. Jorge Alfredo Acata Vega y Valeria Kim Acata Cuéllar. Ejecutivo Mercantil Oral Mercantil Radicación de Amparo Directo. 1 Acdo. en Amparo. Núm. Exp. 164/2021 Amparo Directo.

Delgado Miranda Rogelia vs. Camarillo Pereida Mario y Román Luna Silvia. Prescrip. Positiva Oralidad Civil 1 Acdo. Núm. Exp. 87/2024.

Impaktate de Espacios Con Creatividad Sociedad Anónima de Capital Variable vs. Ssl Digital S.A. de C.V. Otros Oralidad Mercantil Acta de Aud. de Juicio. 1 Acdo. Núm. Exp. 401/2023.

Negrete Franco Eduardo vs. Grupo Questro S.A. de C.V. Otros Oralidad Civil 1 Acdo. Núm. Exp. 701/2023.

Operadora de Hospitales Ángeles S.A. de C.V. vs. Baquero Osorio Margarita Rosa. Cump. de Contrato Oralidad Mercantil 4 Acdos. Núm. Exp. 614/2023.

Salinas Garza José Ricardo vs. Salvador Horacio Peña Pino. Ejecutivo Mercantil Oral Mercantil 1 Acdo. Núm. Exp. 317/2020 Tomo II.

Secreto. Otros Oralidad Mercantil 1 Acdo. Núm. Exp. 67/2024.

Secreto. Providencias Precautorias Mercantil 1 Acdo. Núm. Exp. 91/2024.

Secreto. Providencias Precautorias Oral Mercantil 1 Acdo. Núm. Exp. 94/2024.

AUDIENCIA MAL PUBLICADA

Torres Arvizu Ricardo Raúl vs. Torres Arvizu José. Otros Oralidad Civil. 1 Audiencia. Núm. Exp. 734/2022.

EL SECRETARIO DE ACUERDOS
LIC. JOSÉ ALBERTO MARTÍNEZ FRAGOSO

SECRETARÍA "B"
ACUERDOS DEL 22 DE FEBRERO DEL 2024

Quiroz García María Luisa vs. Vera Arrieta Bulmaro y C Director del Registro Público de la Propiedad y del Comercio de la Ciudad de México. Prescrip. Positiva Oralidad Civil 1 Acdo. Núm. Exp. 65/2024.

NO PUBLICADOS

Banco Covalto Sa Institución de Banca Múltiple vs. Vulcano Alloys Sociedad de Responsabilidad Limitada de Capital Variable y Zárate Martín Francisco Javier. Providencias Precautorias Oral Mercantil 1 Acdo. Núm. Exp. 698/2023.

Garcés Olvera Manuel vs. Gobierno de la Ciudad de México. Otros Oralidad Mercantil 1 Acdo. en Amparo. Núm. Exp. 702/2021.

Gobierno de la Ciudad de México vs. Morales Domínguez Javier y Hernández Hernández Anselma. Extinción de Domi. Civil 1 Acdo. Núm. Exp. 765/2022.

Gobierno de la Ciudad de México vs. Ramírez Carrillo Héctor y Miranda Melchor Silvia Gloria. Otros Oralidad Civil 1 Acdo. Núm. Exp. 835/2021.

Gobierno de la Ciudad de México vs. Vargas Ramírez María Augenia y También Conocida como María Augenia Vargas Ramírez de Huerta y Huerta Carrillo Víctor y Hernández Medina Liliana y Carmona Aceves Elena de la Luz. No Definido No Definido 1 Acdo. Núm. Exp. 518/2023.

HSBC México Sa Institución de Banca Múltiple Grupo Financiero HSBC vs. Grupo Empresarial Ferrer S.A. de C.V. y Quintero Santana Sofía Blanca. Providencias Precautorias Oral Mercantil 1 Acdo. Núm. Exp. 445/2023.

Instituto del Fondo Nacional para el Consumo de Los Trabajadores vs. Crescencio Pimentel Yazmín. Oral Mercantil 3 Acdos. Núm. Exp. 392/2023.

Opermar Logistics S.A. de C.V. vs. Sana Internacional S.A. de C.V. Oral Mercantil 1 Acdo. en Exhorto. Núm. Exp. 558/2023.

Productos Químicos y Pinturas S.A. de C.V. vs. Sinergia Latam S.A. de C.V. y Díaz Rodríguez Edgar Fernando. Ejecutivo Mercantil Oral Mercantil 1 Acdo. en Amparo. Núm. Exp. 415/2023.

Sea Cargo Logistics S.A. de C.V. vs. Namaste Products S.A. de C.V. Cump. de Contrato Oralidad Mercantil 1 Acdo. Núm. Exp. 25/2024.

Secreto. Ejecutivo Mercantil Oral Oralidad Mercantil 1 Acdo. en Incidente. Núm. Exp. 618/2021.

Tirado Miranda Miriam Elizabeth vs. Grupo Inmobiliario K Sa Metropolitana Sapi. Otros Oralidad Civil 1 Acdo. Núm. Exp. 222/2022.

LA SECRETARIA DE ACUERDOS
LIC. YAZMÍN VÁZQUEZ LONGINO

SECRETARÍA "C"
ACUERDOS DEL 22 DE FEBRERO DEL 2024

Bufete Jurídico Barraza S de R.L. de C.V. vs. Jk Tornel S.A. de C.V. Otros Oralidad Mercantil Contesta Incidente. 1 Acdo. Núm. Exp. 383/2022.

García Andrade José Antonio vs. Morfín Servín Luz María y Arellano Menéndez Ricardo. Resc. de Contrato Oralidad Civil 1 Acdo. Núm. Exp. 26/2024.

García Brenis Roberto vs. Operadora de Remates Rabah Rabah S de R.L. de C.V. Cump. de Contrato Oralidad Mercantil 1 Acdo. Núm. Exp. 409/2023.

Gobierno de la Ciudad de México vs. Unión Vecinal Tripartita A.C. y Esteban Casasola Tomás. No Definido No Definido Auto Admisorio. 1 Acdo. Núm. Exp. 56/2024.

Instituto del Fondo Nacional para el Consumo de Los Trabajadores vs. Mora García Margarita. Otros Oralidad Mercantil 1 Acdo. Núm. Exp. 436/2023.

López Sarabia Horacio vs. Ferrer Domínguez Liliana. Oral Civil 2 Acdos. Núm. Exp. 429/2022.

María del Carmen Montañez Antonio vs. José Francisco Solorio Ramírez. Ejecutivo Mercantil 1 Acdo. Núm. Exp. 266/2020.

Rosas Romero Rubén vs. Zamora Puente Alma Rosa y Martínez Mata Gerardo. Otros Oralidad Mercantil 1 Acdo. Núm. Exp. 300/2022.

Rueda Campos Rommel Manuel vs. Seguros Inbursa Sa Grupo Financiero Inbursa. Otros Oralidad Mercantil 1 Acdo. en Amparo. Núm. Exp. 1033/2021 1194/2023-IV Promov. por Seguros Inbursa, Sociedad Anónima, Grupo Financiero Inbursa,

Sánchez Joan Guillermo vs. Galicia Villanueva Erik Iván. Ejecutivo Mercantil Oral Oralidad Mercantil No Admite Revocación Terc. por Mandatario No Reconocida Personalidad. 1 Acdo. Núm. Exp. 939/2021.

Secreto. Ejecutivo Mercantil Oral Oralidad Mercantil Expedientillo. 1 Acdo. Núm. Exp. 339/2022.

SOLO CONSULTA
SOLO CONSULTA
SOLO CONSULTA

Stm Financial Sociedad Anónima de Capital Variable Sociedad Financiera de Objeto Múltiple Entidad Regulada Grupo Financiero Inbursa vs. Gaona Ramírez Mauro Gerardo. Ejecutivo Mercantil Oral Oralidad Mercantil Auto Admisorio. 1 Acdo. Núm. Exp. 90/2024.

Toyota Financial Services México S.A. de C.V. vs. Lrm Technologies S.A. de C.V. y Pérez Figueroa Batani Juan Carlos. Ejecutivo Mercantil Oral Oralidad Mercantil 1 Acdo. Núm. Exp. 263/2022.

Urba de Campeche S.A. de C.V. vs. Promoción Inmobiliaria Turística Champoton S.A. P. I. de C.V. Oral Mercantil Requerimiento de Pago. 1 Acdo. Núm. Exp. 223/2020.

Urba de Campeche S.A. de C.V. vs. Promoción Inmobiliaria Turística Champoton S.A. P. I. de C.V. Oral Mercantil No Exhibio Garantía Expedita Juris. para Ejecutar. 1 Acdo. en Amparo. Núm. Exp. 223/2020 11/2024-I.

Yuste López María del Carmen vs. Zurich Santander Seguros México S.A. Pago de Seguro Oralidad Mercantil 1 Acdo. Núm. Exp. 636/2022.

AUDIENCIA

Sociedad Financiera Agropecuaria, S.A. de C.V., Sofom, E. N. R vs. Asociación Local de Productores de Caña Pujiltic, Asociación Civil y Cía, Azucarera la Fe, Sociedad Anónima de Capital Variable. Aud. de Juic. Periciales Oral Mercantil. 1 Audiencia. Núm. Exp. 19/2021.

SENTENCIA INTERLOCUTORIA

Bufete Jurídico Barraza S de R.L. de C.V. vs. Jk Tornel S.A. de C.V. Otros Oralidad Mercantil Sent. Interl. 1 Núm. Exp. 383/2022

EL SECRETARIO DE ACUERDOS
LIC. JOSÉ ALBERTO MARTÍNEZ FRAGOSO

VIGÉSIMO NOVENO DE LO CIVIL DE PROCESO ORAL Y DE TUTELA DE DERECHOS HUMANOS DE LA CIUDAD DE MÉXICO

SECRETARÍA "A"
ACUERDOS DEL 22 DE FEBRERO DEL 2024

Arch Effect S.A. de C.V. vs. Sackbe S.A. de C.V. Oral Mercantil Ejecutivo Mercantil Oral. 1 Acdo. Núm. Exp. 753/2022.

Banco Autofin México Sa Institución de Banca Múltiple vs. Grupo Glese S.A. de C.V. y Hernández Calva Humberto y García López Juan Carlos y Alvarado Torres Ericka. Ejecutivo Mercantil Oral Oralidad Mercantil Ejecutivo Mercantil Oral. 1 Acdo. Núm. Exp. 3/2023.

BBVA México Sa Institución de Banca Múltiple Grupo Financiero BBVA México vs. Téllez Corona Marco Antonio y Flores Pamatz María. Oral Mercantil Oral Mercantil. 3 Acdos. Núm. Exp. 30/2024.

Carlos Trevño Jorge Humberto vs. Pro Asses Internacional S.A. de C.V. y Dominique Chevalier Sylvain. Oral Mercantil Estese. 1 Acdo. Núm. Exp. 143/2023.

Cartera Centenario, S. de R. L. de C.V. vs. Edificación Arquitectónica Lomas Altas, S.A. de C.V. y Moreno Manzo Gaston René y Betancourt Arriaga Ernesto Gerardo. Oral Mercantil Oral Mercantil Cita para Sentencia. 1 Acdo. Núm. Exp. 1030/2021.

Cartera Centenario, S. de R. L. de C.V. vs. Edificación Arquitectónica Lomas Altas, S.A. de C.V. y Moreno Manzo Gaston René y Betancourt Arriaga Ernesto Gerardo. Oral Mercantil Oral Mercantil Aamparo Directo. 1 Acdo. en Amparo. Núm. Exp. 1030/2021 D. C. 705/2023.

Cartera Centenario, S. de R. L. de C.V. vs. Edificación Arquitectónica Lomas Altas, S.A. de C.V. y Moreno Manzo Gaston René y Betancourt Arriaga Ernesto Gerardo. Oral Mercantil Oral Mercantil Amparo Directo. 1 Acdo. en Amparo. Núm. Exp. 1030/2021 D. C. 704/2023.

Clínica Futura S.A. de C.V. y Bonilla Briseño Azahed vs. Lease For You S.A. de C.V. Oral Mercantil por Hechas Sus Manifestaciones. 1 Acdo. Núm. Exp. 223/2023.

Complast S.A. de C.V. Oral Civil Amparo Sin Antecedentes 200/2024. 1 Acdo. en Incidente. Núm. Exp. 200/2024 Suspensión.

Estrella de Oro S.A. de C.V. México Acapulco Zihuatanejo vs. Seguros Inbursa Sa Grupo Financiero Inbursa. Oral Mercantil Oral Mercantil. 1 Acdo. Núm. Exp. 753/2023.

Grupo Arcoiris Clean S.A. de C.V. vs. Aquaseo S.A. de C.V. Oral Mercantil Oral Mercantil. 1 Acdo. Núm. Exp. 513/2022.

Grupo Matal Sapi de C.V. vs. Kennedy Home S.A. de C.V. y Sayag Chayo Zury y Sayag Chayo Eran. Providencias Precautorias Oral Mercantil Turno a Disposición. 1 Acdo. Núm. Exp. 823/2021.

Ingeniería y Construcciones Especializadas Emauzi S.A. de C.V. vs. Guemez Curiel Paulina y Gracia Calderón Miguel. Oral Mercantil Oral Mercantil. 1 Acdo. Núm. Exp. 1051/2021.

Instituto del Fondo Nacional para el Consumo de Los Trabajadores vs. Aburto Alarcón Keren. Oral Mercantil por Enterada Telmex. 1 Acdo. Núm. Exp. 391/2023.

Instituto del Fondo Nacional para el Consumo de Los Trabajadores vs. Díaz Amézquita Ángel. Oral Mercantil Oral Mercantil. 1 Acdo. Núm. Exp. 672/2023.

Mendoza Romero René Gerardo vs. Berrónes Aguilar Leonardo Naun y Berrónes Aldape Virgilio. Oral Mercantil Turno a Disposición. 1 Acdo. Núm. Exp. 101/2023.

Nr Finance México, S.A. de C.V. vs. Mejía Escamilla María Magdalena y Mejía Escamilla María Lucero. Ejecutivo Mercantil Oral Oralidad Mercantil Desechamiento. 1 Acdo. Núm. Exp. 72/2024.

Red Amigo Dal Sapi de Cv, Sofom Enr vs. Logística y Distribución Zo S de R.L. de C.V. y Oscos Romero Vanessa. Ejecutivo Mercantil Oral Oralidad Mercantil Ejecutivo Mercantil Oral. 1 Acdo. Núm. Exp. 200/2022.

Ruíz Mendoza Verónica vs. Deutsche Lufthansa Aktiengesellschaf Sociedad Alemana de Aviación Sa y Smps Merchant Platform Solutiones México S.A. de C.V. Getnet y BBVA Bancomer Sa Institución de Banca Múltiple Grupo Financiero BBVA Bancomer. Oral Mercantil Oral Mercantil. 1 Acdo. Núm. Exp. 443/2023.

Secreto. Ejecutivo Mercantil Oral Oralidad Mercantil Turno a Disposición. 1 Acdo. Núm. Exp. 61/2024.

Secreto. Nul. de Juic. Concluido Civil Turno a Disposición. 1 Acdo. Núm. Exp. 371/2021.

Unifin Financiera S.A. de C.V. vs. LP&S S.A. de C.V. y Otros 2 Acdos Núm. Exp. 192/2020.

AUDIENCIA

González Mariche Rosalinda vs. Banco Azteca Sa Institución de Banca Múltiple. Cita a Prelim. Oral Mercantil. 1 Audiencia. Núm. Exp. 711/2023.

SENTENCIA INTERLOCUTORIA

Unifin Financiera S.A. de C.V. vs. LP&S S.A. de C.V. y Otros Núm. Exp. 192/2020.

EL SECRETARIO DE ACUERDOS
LIC. JOSÉ OSCAR DÍAZ CASTAÑEDA

SECRETARÍA "B"
ACUERDOS DEL 22 DE FEBRERO DEL 2024

Banco Nacional de México Sa Integrante del Grupo Financiero Banamex vs. Grupo Yadaim S.A. de C.V. y Dichi Abadí David. Oral Mercantil Fórmese Cuad. de Amp. Indirecto 215/2024-V. 2 Acdos. en Amparo. Núm. Exp. 276/2023 Indirecto.

Brandt López Eduardo vs. Arqmov Planner S.A. de C.V. Oral Mercantil Se Apertura Tomo II. 1 Acdo. Núm. Exp. 115/2022.

Brandt López Eduardo vs. Arqmov Planner S.A. de C.V. Oral Mercantil Elaborese Cédula. 1 Acdo. Núm. Exp. 115/2022 Tomo II.

Caja de Previsión de la Policía Preventiva de la Ciudad de México vs. López Guzmán Marcos. Oral Civil Admite Demanda. 1 Acdo. Núm. Exp. 60/2024.

Hacercapital Corporation, S.A. P. I. de C.V., Sofom E. N. R vs. Constructora y Promotora Margal, S.A. de C.V., José Eduardo Marín Toledo y Edith Galván Ruíz. Ejecutivo Mercantil Pasen a Dictado Se Sentencia. 1 Acdo. Núm. Exp. 55/2021.

Secreto. Ejecutivo Mercantil Oral Oralidad Mercantil Admite Demanda. 1 Acdo. Núm. Exp. 66/2024.

NO PUBLICADO

Banco Nacional de México Sa Integrante del Grupo Financiero Banamex vs. Felgueres Operadora de Viajes S.A. de C.V. y Felgueres Gutiérrez Karen Gabriela y Gutiérrez y Najar Carmen Gabriela y Felgueres Gutiérrez Gerardo Jaime. Providencias Precautorias Oral Mercantil Se Apersona. 1 Acdo. Núm. Exp. 734/2023.

AUDIENCIA

Alvarado Aguilar Luis Geovani vs. Ruelas Villareal Arturo. Acta Mínima Aud. de Juic. Oral Civil. 1 Audiencia. Núm. Exp. 634/2023.

SENTENCIA DEFINITIVA DEL 22 DE FEBRERO DEL 2024

SOLO CONSULTA
SOLO CONSULTA
SOLO CONSULTA

Alvarado Aguilar Luis Geovani vs. Ruelas Villareal Arturo. Oral Civil Sent. Def. 1 Núm. Exp. 634/2023

EL SECRETARIO DE ACUERDOS
LIC. ALEJANDRO MONGE PÉREZ

SECRETARÍA "C"
ACUERDOS DEL 22 DE FEBRERO DEL 2024

Banco Autofin México, S.A. Ibm vs. Pepper Alimentos S A. de C.V. y Sendra Albores Jaime y Madrid de Ovando Mariana. Ejecutivo Mercantil Oral Oralidad Mercantil Autorización. 1 Acdo. Núm. Exp. 437/2023.

Banco Autofin México, S.A. Ibm vs. Pepper Alimentos S.A. de C.V. y Sendra Albores Jaime y Madrid de Ovando Mariana. Oral Mercantil Autorización. 1 Acdo. Núm. Exp. 438/2023.

Caja de Previsión de la Policía Preventiva de la Ciudad de México vs. Ayala Echeverría Deisy Magali. Oral Civil Contesta Telmex. 2 Acdos. Núm. Exp. 478/2023.

Díaz Solórzano Manuel Gustavo vs. Zurich Santander Seguros México S.A. Oral Mercantil Elaborar Cédula. 1 Acdo. Núm. Exp. 668/2021.

Euro Asociados S.A. de C.V. vs. El Puerto de Liverpool, S.A. B. de C.V. Oral Mercantil Elaborar Cédula. 1 Acdo. Núm. Exp. 299/2020 Bis. 1 Tomo II.

Instituto del Fondo Nacional para el Consumo de Los Trabajadores vs. González Oviedo Blanca Marina. Oral Mercantil Contesta Telmex. 1 Acdo. Núm. Exp. 390/2023.

Jiménez Rodríguez Ricardo vs. Gómez Gil Guzmán Raúl Martín. Oral Mercantil Ced. Sin Diligenciar. 1 Acdo. Núm. Exp. 247/2023.

Juárez Becerril María Guadalupe vs. Antunez Fuentes Laura. Oral Civil Prevención. 1 Acdo. Núm. Exp. 89/2024.

Malo Lugo Gabriela vs. Retail Access S.A. de C.V. y García Amador Agustín Miguel. Oral Civil Oficio y Exh. Sin Diligenciar. 1 Acdo. Núm. Exp. 139/2023.

Marín Velázquez Cristian Emmanuel vs. Castañón Pineda Catherine Nayely. Oral Civil Oficios Localización. 1 Acdo. Núm. Exp. 417/2022.

Ramírez Pérez Delfino vs. Cisneros Vázquez Martha. Oral Mercantil Contesta I. N. E. 3 Acdos. Núm. Exp. 637/2023.

Rojas Cano Francisco Brian vs. Tierra Larga y la Capilla S.A. de C.V. Ejecutivo Mercantil Oral Oralidad Mercantil Agréguese. 1 Acdo. en Amparo. Núm. Exp. 59/2022.

Secreto. Ejecutivo Mercantil Oral Oralidad Mercantil Prevención. 1 Acdo. Núm. Exp. 87/2024.

Valeria Itzel Amparano López y López López María de Lourdes vs. Finae Sapi de C.V. Sofom Enrbanco Monex Sa Institución de Banca Múltiple Monex Grupo Financiero. Oral Mercantil Agréguese. 1 Acdo. en Amparo. Núm. Exp. 167/2021.

EL SECRETARIO DE ACUERDOS
LIC. ALEJANDRO MONGE PÉREZ

TRIGÉSIMO DE LO CIVIL DE PROCESO ORAL

SECRETARÍA "A"
ACUERDOS DEL 22 DE FEBRERO DEL 2024

Acojinamientos Sinteticos Sa vs. Corpwest S.A. de C.V. Otros Oralidad Mercantil 1 Acdo. Núm. Exp. 722/2023.

Banco Santander México, S.A. Institución de Banca Múltiple Grupo Financiero Santander México vs. María Guadalupe Aguirre Murell. Nul. de Juic. Concluido Civil Tomo II. 1 Acdo. Núm. Exp. 393/2020 Tomo 2.

BBVA México, S.A., Institución de Banca Múltiple, Grupo Financiero BBVA México vs. Villasenor Oaxaca Miguel Jorge Japhet. Otros Oralidad Mercantil 2 Acdos. Núm. Exp. 611/2023.

Canterell Escalante María del Carmen vs. Ramírez Huerta Efrén y Francoa Rodríguez Olga y También Conocida como Olga Franco Rodríguez de Ramírez. Otros Oralidad Civil 1 Acdo. Núm. Exp. 191/2023.

Ci Banco Sociedad Anónima Institución de Banca Múltiple en su Carácter de Fiduciario del Fideicomiso de Administración y Garantía F/00388 Quien Actua Atraves del Administrador del Fideicomiso Tertius Sociedad Anónima Promotora de Inversión de Cpaital Variable Sociedad Financiera de Objeto Múltiple Entidad No Regulada vs. López Hernández Cirila y Martínez Chávez Emelio. Otros Oralidad Mercantil 1 Acdo. en Exhorto. Núm. Exp. 93/2024.

Ckd Activos 7 Sociedad Anónima Promotora de Inversión de Capital Variable vs. Cuadros Carrillo Ulises. Otros Oralidad Mercantil 1 Acdo. en Exhorto. Núm. Exp. 53/2024.

Cortés Moreno Joel Alejandro vs. Seguros Banamex S.A. de C.V. Grupo Financiero Banamex. Otros Oralidad Mercantil 1 Acdo. Núm. Exp. 741/2023.

Del Río Limón Lourdes Eugenia vs. Takun Bak, S.A. de C.V., y Juan Miguel Colín Prat. Nul. de Juic. Concluido Civil 1 Acdo. Núm. Exp. 43/2020.

González Sahagún María Consuelo vs. Proyecto Coincidir Sociedad Anónima de Capital Variable Sociedad Financiera Popular. Otros Oralidad Mercantil Exhorto. 1 Acdo. en Exhorto. Núm. Exp. 69/2024.

HSBC México Sa Institución de Banca Múltiple Grupo Financiero HSBC vs. Ecoblock International S.A. de C.V. y Piazzesi Di Vallimosa Tommasi Francésco Andrea Cesare y Piazzesi Di Vallimosa Tommasi Mario Uberto. Otros Oralidad Mercantil 1 Acdo. Núm. Exp. 610/2023.

Instituto del Fondo Nacional para el Consumo de Los Trabajadores vs. González Beltrán Delia Filiberta. Otros Oralidad Mercantil 1 Acdo. Núm. Exp. 712/2023.

Instituto del Fondo Nacional para el Consumo de Los Trabajadores vs. Meza Salinas Omar Ricardo. Otros Oralidad Mercantil 1 Acdo. Núm. Exp. 373/2023.

Jiménez López María Guadalupe vs. Banco Azteca Sa Institución de Banca Múltiple. Oral Mercantil 1 Acdo. en Amparo. Núm. Exp. 359/2023 Cuad. de Amp. Interpuesto por Banco Azteca, S.A. de C.V.

Nacional Financiera Sociedad Nacional de Crédito Institución de Banca de Desarrollo vs. Xkmex S.A. de C.V. y González Cid Pablo Salvador y González Loyzaga Salvador Óscar Gerardo. Otros Oralidad Mercantil 1 Acdo. Núm. Exp. 231/2022.

Nr Finance México S.A. de C.V. Sofom. E. R vs. Rojua Ingeniería y Construcciones S. de R. L. de C.V. y Arizmendi Armendáriz Alejandro. Otros Oralidad Mercantil 1 Acdo. Núm. Exp. 89/2024.

Secreto. Ejecutivo Mercantil Oral Mercantil Destrucción. 1 Acdo. Núm. Exp. 542/2020.

Secreto. Ejecutivo Mercantil Oral Oralidad Mercantil 1 Acdo. Núm. Exp. 27/2024.

Secreto. Ejecutivo Mercantil Oral Oralidad Mercantil 1 Acdo. Núm. Exp. 9/2024.

Secreto. Ejecutivo Mercantil Oral Oralidad Mercantil 1 Acdo. Núm. Exp. 91/2024.

Secreto. Medios Preparatorios Oral Mercantil 1 Acdo. Núm. Exp. 743/2023.

Secreto. Providencias Precautorias Mercantil 1 Acdo. Núm. Exp. 539/2023.

Secreto. Providencias Precautorias Oral Mercantil 1 Acdo. Núm. Exp. 517/2023.

Servicios Profesionales de Ingeniería Rragu, S.A. de C.V. vs. Lm Arquitectura y Edificación, S.A. de C.V. Oral Mercantil 1 Acdo. Núm. Exp. 77/2021.

Toyota Financial Services México S.A. de C.V. vs. Coronel Morquecho Yolanda. Oral Mercantil 1 Acdo. Núm. Exp. 827/2021.

Vázquez Carpinteyro Catalina vs. Muñoz Buendía Elizabeth y Guazo Muñoz Marco Antonio y Calzada Bajer Raquel. Otros Oralidad Civil 1 Acdo. Núm. Exp. 267/2022.
AUDIENCIA

Vázquez Carpinteyro Catalina vs. Muñoz Buendía Elizabeth y Guazo Muñoz Marco Antonio y Calzada Bajer Raquel. Acta Minima Aud. Prelim. Otros Oralidad Civil. 1 Audiencia. Núm. Exp. 267/2022.

EL SECRETARIO DE ACUERDOS
LIC. MANUEL MEZA GIL

SECRETARÍA "B"
ACUERDOS DEL 22 DE FEBRERO DEL 2024

Acosta Zavala San Juana Laura vs. Zurich Santander Seguros México S.A. de C.V. Ejecutivo Mercantil Oral Oralidad Mercantil 1 Acdo. Núm. Exp. 285/2022.

BBVA México, S.A., Institución de Banca Múltiple, Grupo Financiero BBVA México vs. Cuervo García Arturo. Otros Oralidad Mercantil 1 Acdo. Núm. Exp. 86/2024.

SOLO CONSULTA
SOLO CONSULTA
SOLO CONSULTA

Caja de Previsión de la Policía Preventiva de la Ciudad de México vs. Tornes Santiago Lourdes. Otros Oralidad Civil 1 Acdo. Núm. Exp. 56/2024.
Caja de Previsión de la Policía Preventiva de la Ciudad de México vs. Vigil Lara Guillermo. Otros Oralidad Civil 1 Acdo. Núm. Exp. 464/2023.
Cruz Manzo Víctor Antonio vs. Cruz Sánchez Alejandro y Espejo Zamora María. Otros Oralidad Civil 1 Acdo. Núm. Exp. 84/2024.
Ddr México Sa Cv vs. Softti. Otros Oralidad Mercantil 1 Acdo. Núm. Exp. 484/2023.
Fonseca Salazar Martha Elba vs. BBVA México Sa Institución de Banca Múltiple Grupo Financiero BBVA México. Otros Oralidad Mercantil Sent. Def. en Cump. Ejecutoria. 1 Acdo. Núm. Exp. 375/2023.
García Reyes Sergio vs. Doctors T S.A. de C.V. Otros Oralidad Mercantil 1 Acdo. Núm. Exp. 385/2023.
Importadora y Exportadora Home Gallery, S.A. de C.V. vs. Grupo Comercial Dsw S.A. de C.V. Oral Mercantil 1 Acdo. en Amparo. Núm. Exp. 76/2021 1096/2023-I.
Instituto del Fondo Nacional para el Consumo de Los Trabajadores vs. Berumen Berry Adriana Pamela. Otros Oralidad Mercantil 1 Acdo. Núm. Exp. 376/2023.
Maldonado Meza Itzel Ameyalli vs. BBVA Seguros México S.A. de C.V. Grupo Financiero BBVA México. Otros Oralidad Mercantil 1 Acdo. Núm. Exp. 65/2024.
Muñoz Jiménez Francisco José y Salas Castilla Luis Roberto y Intermediación Inmobiliaria Gutza S.A. de C.V. Otros Oralidad Mercantil 1 Acdo. Núm. Exp. 134/2023.
Nr Finance México S.A. de C.V. Sofom. E. R vs. Pérez Carrasco Hernando Iván. Otros Oralidad Mercantil 1 Acdo. Núm. Exp. 88/2024.
Portafolio de Negocios, S.A. de C.V., Sofom, E. R vs. Pimienta Energy, S.A. P. I. de C.V. y Sánchez López Pablo y Landa Calderón Sergio Fernando y Cortés Correa Óscar Iván. Ejecutivo Mercantil Oral Oralidad Mercantil 2 Acdos. Núm. Exp. 616/2023.
Rosas Manzano Stephany vs. Desarrolladora Vista Norte S.A. de C.V. Otros Oralidad Mercantil 1 Acdo. Núm. Exp. 305/2023.
Secreto. Ejecutivo Mercantil Oral Oralidad Mercantil 1 Acdo. Núm. Exp. 346/2020 Tomo II.
Toyota Financial Services México S.A. de C.V. vs. Martínez Coronel Manuel de Jesús y Coronel Morquecho Yolanda. Oral Mercantil 1 Acdo. Núm. Exp. 828/2021.
Toyota Financial Services México S.A. de C.V. vs. Martínez León Eva. Ejecutivo Mercantil Oral Oralidad Mercantil 1 Acdo. Núm. Exp. 656/2022.
Unifin Financiera, S.A. B. de C.V. vs. Reaco, S.A. de C.V., Pm Expeditions S.A. de C.V., Reacción Outdoors, S.A. de C.V. y Javier Álvarez Pintado. Providencias Precautorias Mercantil 2 Acdos. Núm. Exp. 404/2021.
Usb y Proyectos Estratégicos S.A. de C.V. vs. Promoción At S.A. de C.V. Otros Oralidad Mercantil 1 Acdo. Núm. Exp. 796/2022.
World Wide Consulting Services S.A. de C.V. vs. Zúñiga Rojas Juan Iván. Ejecutivo Mercantil Oral Oralidad Mercantil 1 Acdo. Núm. Exp. 748/2023.
AUDIENCIA NO PUBLICADA
De la Cruz Hernández José Reyes vs. Montoya Ruíz Guillermo Daniel. Acdo. no Publ. de su Fecha Otros Oralidad Civil. 1 Audiencia. Núm. Exp. 725/2023.

LA SECRETARIA DE ACUERDOS
LIC. GABRIELA ALPUCHE TORRES

SECRETARÍA "C"
SIN PUBLICACIÓN

TRIGÉSIMO PRIMERO DE LO CIVIL DE PROCESO ORAL

SECRETARÍA "A"
ACUERDOS DEL 22 DE FEBRERO DEL 2024

Abastecedora Rutren S.A. de C.V. vs. Especialidades del Parque S.A. de C.V. Otros Oralidad Mercantil 1 Acdo. Núm. Exp. 714/2023.
BBVA Bancomer Sa Institución de Banca Múltiple Grupo Financiero Bancomer vs. Inverso Logistic S.A. de C.V. Oral Mercantil 1 Acdo. Núm. Exp. 88/2020.
González Diana Verónica vs. Banco Nacional de México Sa Integrante del Grupo Financiero Banamex. Otros Oralidad Mercantil 2 Acdos. Núm. Exp. 621/2023.
Martínez Richa Luis vs. Jiménez Goñi Luis Pablo su Sucesión. Ejecutivo Mercantil Oral Oralidad Mercantil 1 Acdo. Núm. Exp. 705/2023.
Medina Gutiérrez Alejandrina vs. Peláez Zermeño Genaro Ángel. Otros Oralidad Civil 1 Acdo. Núm. Exp. 716/2022.
Rivero Macías Daniela vs. Guerrero Igartua María Teresa Matilde. Ejecutivo Mercantil Oral Mercantil 1 Acdo. Núm. Exp. 980/2021.
Secreto. Ejecutivo Mercantil Oral Oralidad Mercantil 1 Acdo. Núm. Exp. 705/2023.
Secreto. Ejecutivo Mercantil Oral Oralidad Mercantil 1 Acdo. Núm. Exp. 89/2024.
Sigma Alimentos Comercial S.A. de C.V. vs. Logística Express Reynoso de México S.A. de C.V. Providencias Precautorias Oral Mercantil 1 Acdo. Núm. Exp. 86/2024.
AUDIENCIA
González Diana Verónica vs. Banco Nacional de México Sa Integrante del Grupo Financiero Banamex. Otros Oralidad Mercantil. 1 Audiencia. Núm. Exp. 621/2023.
SENTENCIA DEFINITIVA DEL 22 DE FEBRERO DEL 2024
González Huerta René vs. Uribe Sanabria Celina su Sucesión y Uribe Téllez Ángel Emmanuel. Ejecutivo Mercantil Oral Oralidad Mercantil Sent. Def. Cump. de Amparo 1 Núm. Exp. 446/2022

EL SECRETARIO DE ACUERDOS
LIC. GERARDO MANCERA JUÁREZ

SECRETARÍA "B"
ACUERDOS DEL 22 DE FEBRERO DEL 2024

Acevedo Bernal Alberto vs. Grupo Inmobiliario K Sa Metropolitana Sapi de C.V. Oral Civil 2 Acdos. Núm. Exp. 75/2022.
Banco Mercantil del Norte Sociedad Anónima Institución de Banca Múltiple Grupo Financiero Banorte División Fiduciaria Causahabiente por Fusión de Ixe Banco Socieda Anónima Institución de Banca Múltiple Ixe Grupo Financiero División Fiduciaria en su Calidad de Fiduciario del Fideicomiso F 794 vs. Badilla León Álvaro. Resc. de Contrato Oralidad Mercantil 1 Acdo. Núm. Exp. 634/2023.
Baqueiro Cendon Jorge su Sucesión vs. Mexib Inmobiliaria S.A. de C.V. Resc. de Contrato Oralidad Mercantil 1 Acdo. Núm. Exp. 726/2022.
Caja de Previsión de la Policía Preventiva de la Ciudad de México vs. Buendía Zepeda María de la Luz. Otros Oralidad Civil 3 Acdos. Núm. Exp. 478/2023.
Crown Gaming México S.A. de C.V. vs. Hand Conections S.A. de C.V. y Hernández Téllez Antonio de Jesús y Rivera Ferreyra de la Cruz Diego Gonzalo. Otros Oralidad Mercantil 3 Acdos. Núm. Exp. 511/2023.
Emprendimientos Maussan y González Sapi de C.V. vs. Comercio de Construcción Zort S.A. de C.V. y Sáenz Soria Jakaranda y Deca Coworking S.A. de C.V. y Mundo Ruelas Orlando. Ejecutivo Mercantil Oral Oralidad Mercantil 1 Acdo. en Expedientillo. Núm. Exp. 540/2022.
Herrera Villegas María Elena vs. BBVA México Sa Institución de Banca Múltiple Grupo Financiero BBVA México y antes BBVA Bancomer Sa Institución de Banca Múltiple Grupo Financiero BBVA Bancomer. Nul. de Contrato Oralidad Mercantil 1 Acdo. Núm. Exp. 60/2024.
Instituto Nacional de Estudios Superiores en Derecho Penal A.C. vs. BBVA México Sa Institución de Banca Múltiple Grupo Financiero BBVA México. Otros Oralidad Mercantil 1 Acdo. Núm. Exp. 660/2022.
Jiménez Cortés José Alberto vs. Cruz Santiago Fernando. Otros Oralidad Civil 2 Acdos. Núm. Exp. 484/2023.
Ricap S.A. de C.V. vs. Comercial City Fresko S. de R. L. de C.V. Jurisdiccción Voluntaria Oral Mercantil 1 Acdo. en Exhorto. Núm. Exp. 90/2024.
Secreto. Ejecutivo Mercantil Oral Mercantil 1 Acdo. Núm. Exp. 1041/2021 Tomo II.
Secreto. Ejecutivo Mercantil Oral Oralidad Mercantil 2 Acdos. Núm. Exp. 161/2023.
Secreto. Ejecutivo Mercantil Oral Oralidad Mercantil 2 Acdos. en Incidente. Núm. Exp. 161/2023 Cuad. Incidental.

SOLO CONSULTA

Victorina Martínez Franco vs. Alfredo Esquivel Cruz y Luz Acuña Rosas. Oral Civil 2 Acdos. Núm. Exp. 526/2020.
AUDIENCIA
Construcción y Servicios Fato S.A. de C.V. vs. Global Energy Services México S.A. de C.V. Aud. de Juic. Otros Oralidad Mercantil. 1 Audiencia. Núm. Exp. 95/2023.

LA SECRETARIA DE ACUERDOS
LIC. CAROLINA GUERRERO CUAMATZI

SECRETARÍA "C"
ACUERDOS DEL 22 DE FEBRERO DEL 2024

Banco Mercantil del Norte, Sociedad Anónima, Institutos de Banca Múltiple, Grupo Financiero Banorte vs. Beproducts, S de R.L. de C.V. Ejecutivo Mercantil Oral Oralidad Mercantil 1 Acdo. Núm. Exp. 452/2023.
Caja de Previsión de la Policía Preventiva de la Ciudad de México hoy Ciudad de México vs. Díaz Valdez David. Otros Oralidad Civil 3 Acdos. Núm. Exp. 84/2023.
Caja de Previsión de la Policía Preventiva de la Ciudad de México vs. Juárez de la Rosa Ricardo Antonio. Otros Oralidad Civil 3 Acdos. Núm. Exp. 190/2023.
Caja de Previsión de la Policía Preventiva de la Ciudad de México vs. López Velásquez Javier Carlos. Otros Oralidad Civil 1 Acdo. Núm. Exp. 719/2023.
Crown Gaming México S.A. de C.V. vs. Bg Latin América, S.A. de C.V. y Morelos Cienfuegos Erik Tomás. Otros Oralidad Mercantil 2 Acdos. Núm. Exp. 482/2023.
Guillén Estévez Benito Tito O. Benito Guillén Estévez hoy su Sucesión vs. María Antonieta Rivas Calderón. Oral Civil 1 Acdo. Núm. Exp. 120/2021.
Medina Diosdado Edson Martín vs. HSBC México Sa Institución de Banca Múltiple Grupo Financiero HSBC. Otros Oralidad Mercantil 1 Acdo. Núm. Exp. 28/2024.
Ramírez Aguilar Sergio Daniel vs. Ramírez Aguilar Mario Javier. Ejecutivo Mercantil Oral Oralidad Mercantil 1 Acdo. Núm. Exp. 644/2023.
Torres Torres Venecia vs. Banco Mercantil del Norte Sa Institución de Banca Múltiple Grupo Financiero Banorte. Otros Oralidad Mercantil 1 Acdo. Núm. Exp. 563/2023.
Vargas Guzmán Stefany Carol vs. Instituto Nacional de Cardiologia Ignacio Chávez. Medios Preparatorios Oralidad Civil 1 Acdo. Núm. Exp. 602/2023.
Vargas Saldívar Nora vs. Banco Nacional de México Sa Integrante del Grupo Financiero Banamex. Oral Mercantil 1 Acdo. en Amparo. Núm. Exp. 232/2023 Amparo Directo Promov. por Demandado.
Vélez Ayala María del Rocío vs. Quiñones Chavelas Criceida y Nájera García Luis Alonso. Cump. de Contrato Oralidad Civil 1 Acdo. Núm. Exp. 73/2024.
Volkswagen Leasing S.A. de C.V. vs. Lugo Research S.A. de C.V. y Lugo Tello Jorge. Otros Oralidad Mercantil 1 Acdo. Núm. Exp. 458/2023.

LA SECRETARIA DE ACUERDOS POR M.L.
LIC. CAROLINA GUERRERO CUAMATZI

TRIGÉSIMO SEGUNDO DE LO CIVIL DE PROCESO ORAL

SECRETARÍA "A"
ACUERDOS DEL 22 DE FEBRERO DEL 2024

397 Cap Sociedad Anónima de Capital Variable Sociedad Financiera de Objeto Múltiple Entidad No Regulada vs. Energía 5 más 1 Comercio S.A. de C.V. y Ramírez Ramírez Edwin. Oral Mercantil 1 Acdo. 1 Acdo. en Incidente. Núm. Exp. 17/2024.
Amico Cap, S.A. P. I. de C.V. Sofom E. N. R vs. Curto Wilde Gerardo Augusto y Inmobiliaria Industrial y de Sistemas, S.A. de C.V. Ejecutivo Mercantil Oral Mercantil 1 Acdo. Núm. Exp. 755/2021.
Amico Cap, S.A. P. I. de C.V. Sofom E. N. R vs. Curto Wilde Gerardo Augusto y Inmobiliaria Industrial y de Sistemas, S.A. de C.V. Ejecutivo Mercantil Oral Mercantil Amparo. 1 Acdo. en Amparo. Núm. Exp. 755/2021 Amparo 143/2024-III.
Axa Seguros, S.A. de C.V. vs. Banco Ve por más Institución de Banca Múltiple Grupo Financiero Ve por Más. Otros Oralidad Mercantil 2 Acdos. Núm. Exp. 27/2024.
Banco Santander México S.A. Institución de Banca Múltiple Grupo Financiero Santander México vs. Crecimiento Programado S.A. de C.V. y Díaz Lozano Campos Eduardo. Providencias Precautorias Oral Mercantil 1 Acdo. Núm. Exp. 645/2021.
Beltrán y Mora Godofredo Francisco Raúl vs. Scotiabank Inverlat Sa Institución de Banca Múltiple Grupo Financiero Scotiabank Inverlat. Oral Mercantil 1 Acdo. Núm. Exp. 1081/2021.
Fuerza Inmobiliaria Arquitectónica S.A. de C.V. vs. Pichardo Moreno María Esther. Oral Mercantil Amparo. 1 Acdo. en Cuaderno_ Amparo_Act. Núm. Exp. 361/2022 Amparo Directo Fuerza Inmobiliaria Arquitectónica S.A. de C.V.
Lara González Patricia Lourdes vs. Arrendautos y Préstamos Sociedad Anónima de Capital Variable. Medios Preparatorios a Juic. Oral Mercantil Oralidad Mercantil 1 Acdo. Núm. Exp. 701/2023.
Montes Hernández Patricia vs. Corina 39, S.A. de C.V. Oral Mercantil 1 Acdo. en Expedientillo. Núm. Exp. 217/2021.
Orellana Lanza Roger Armando Antonio vs. Ortega Pérez Roberto y Pérez de Ortega Leticia Ángel. Oral Civil 1 Acdo. Núm. Exp. 619/2022.
Pérez González María del Pilar vs. Banco Nacional de México Sa Integrante del Grupo Financiero Banamex. Otros Oralidad Mercantil Amparo. 1 Acdo. en Amparo. Núm. Exp. 493/2023 Promov. por Pérez González María del Pilar.
Residencial Coral Diamente Acapulco S.A. de C.V. vs. Moreno López María Enedina. Oral Mercantil 1 Acdo. Núm. Exp. 163/2023.
Secreto. Ejecutivo Mercantil Oral Mercantil 1 Acdo. Núm. Exp. 215/2023.
Toyota Financial Services México, S.A. de C.V. vs. Gómez Cobayasi Guadalupe. Ejecutivo Mercantil Oral Oralidad Mercantil 1 Acdo. Núm. Exp. 733/2021.
Trueba Gracián María del Pilar Noemí vs. Concentra Desarrolladora, S.A. P. I. de C.V. y Guerrero Arellano Daniel y Mahbub Arelle Víctor Manuel. Ejecutivo Mercantil Oral Mercantil 1 Acdo. Núm. Exp. 643/2021.
Ubania el Sembrador S.A. de C.V. vs. Fumyca S.A. de C.V. Providencias Precautorias Mercantil Desechado. 1 Acdo. Núm. Exp. 31/2024.
Uninet S.A. de C.V. vs. Domínguez Espinosa Jorge. Oral Mercantil Audiencia. 1 Acdo. Núm. Exp. 363/2023.
Valdovinos Sánchez Carlos Ulises vs. Silvestre Blumenkron Jordi. Oral Mercantil 1 Acdo. Núm. Exp. 217/2023.
Vargas Montiel Hugo Alejandro vs. Yrys Vilchis Christian. Ejecutivo Mercantil 1 Acdo. Núm. Exp. 23/2023.
Wertt Salas Rosa Carmina vs. Metlife México S.A. de C.V. Pago de Seguro Oralidad Mercantil Expedientillo. 1 Acdo. en Expedientillo. Núm. Exp. 479/2023 Expedientillo.
AUDIENCIA
Uninet S.A. de C.V. vs. Domínguez Espinosa Jorge. Oral Mercantil. 1 Audiencia. Núm. Exp. 363/2023.

LA SECRETARIA DE ACUERDOS
LIC. MIRIAM JACQUELINE DOMÍNGUEZ MONTAÑO

SECRETARÍA "B"
ACUERDOS DEL 22 DE FEBRERO DEL 2024

Altamirano Aguilar José Emmanuel vs. Scotiabank Inverlat Sa Institución de Banca Múltiple Grupo Financiero Scotiabank Inverlat. Otros Oralidad Mercantil Amparo. 1 Acdo. en Amparo. Núm. Exp. 592/2023 Amparo Directo Promov. por Altamirano Aguilar José.
Ap Servicios Financieros S.A. de C.V. vs. Valencia Vargas Enrique Alejandro Santiago. Cump. de Contrato Oralidad Civil Amparo. 1 Acdo. en Amparo. Núm. Exp. 612/2023 Directo Promov. por Valencia Vargas Enrique.
Arellano Benítez Rafael vs. Financiera Fortaleza S.A. de C.V. Sofom Enr. Otros Oralidad Mercantil 1 Acdo. Núm. Exp. 680/2023.
BBVA México, S.A., Institución de Banca Múltiple, Grupo Financiero BBVA México vs. Alcántara Marcos Arturo y Saitech, S.A. de C.V. Otros Oralidad Mercantil 1 Acdo. Núm. Exp. 700/2023.
Calderón Trejo Alejandro vs. Hotel Milán S.A. de C.V. y Álvarez Peleteiro José Juan. Ejecutivo Mercantil Oral Mercantil 1 Acdo. Núm. Exp. 6/2024.

SOLO CONSULTA
SOLO CONSULTA
SOLO CONSULTA

Ercaf Consultores S. C vs. Minas del Campo Morado S.A. de C.V. Oral Mercantil 1 Acdo. Núm. Exp. 630/2021.
Fernández Aarun Rodrigo vs. Legaxxi Administradora de Activos S.A. de C.V. Medios Preparatorios Mercantil 1 Acdo. Núm. Exp. 738/2023.
Fraccionadora la Romita S.A. de C.V. vs. Ortiz Gutiérrez Adriana Magadalena. Exh. Mercantil 1 Acdo. en Exhorto. Núm. Exp. 68/2024.
Galán Ortiz Carlos Guadalupe vs. Seguros Atlas S.A. Cump. de Contrato Oralidad Civil Amparo. 1 Acdo. en Amparo. Núm. Exp. 616/2023 Promov. por Seguros Atlas.
Gerdau Corsa Sociedad Anónima Promotora de Inversión de Capital Variable vs. Pérez Mercado Manuel. Oral Mercantil 1 Acdo. Núm. Exp. 92/2024.
González Castillo Óscar Alejandro vs. Promotora y Desarrolladora Mexicana S.A. de C.V. Oral Mercantil 1 Acdo. Núm. Exp. 740/2022.
González Castillo Óscar Alejandro vs. Promotora y Desarrolladora Mexicana S.A. de C.V. Oral Mercantil Amparo. 1 Acdo. en Amparo. Núm. Exp. 740/2022 Amparo 108/2024.
Guevara Hernández María Luisa Sarita vs. Guevara Fabián Miriam Belén. Resc. de Contrato Oralidad Civil 1 Acdo. Núm. Exp. 988/2021.
Jiménez Castañeda Juana vs. Ruíz Becerril Antonio y Piña Sánchez Guadalupe. Oral Civil 1 Acdo. Núm. Exp. 338/2023.
Martínez San Martín Daniel vs. Jiménez Figueroa Rodolfo. Oral Civil 1 Acdo. Núm. Exp. 64/2024.
Praxair México S. de R. L. de C.V. vs. Astilleros Marecsa S. de R. L. de C.V. Oral Mercantil 1 Acdo. Núm. Exp. 34/2021.

AUDIENCIAS

Jiménez Castañeda Juana vs. Ruíz Becerril Antonio y Piña Sánchez Guadalupe. Acta Mínima Oral Civil. 1 Audiencia. Núm. Exp. 338/2023.
Montacargas M H S.A. de C.V. vs. Neo Alumino Sociedad Anónima de Capital Variable. Acta Mínima Otros Oralidad Mercantil. 1 Audiencia. Núm. Exp. 556/2023.

LA SECRETARIA DE ACUERDOS
LIC. ADRIANA GARCÍA CERRILLO

SECRETARÍA "C"
SIN PUBLICACIÓN

TRIGÉSIMO TERCERO DE LO CIVIL DE PROCESO ORAL

SECRETARÍA "A"
ACUERDOS DEL 22 DE FEBRERO DEL 2024

Banca Afirme Sa Institución de Banca Múltiple Afirme Grupo Financiero vs. Boifort Construcciones S.A. de C.V. y López Solís Cecilio. Ejecutivo Mercantil Oral Mercantil Exhibe Traslado. 2 Acdos. Núm. Exp. 745/2021.
Banco Santander México Sa Institución de Banca Múltiple Grupo Financiero Santander México vs. Jpn Comercializadora S.A. de C.V. y Hernández Martínez María Mireya y Maya Bandera José Adrián. Ejecutivo Mercantil Oral Mercantil Girar Oficio. 1 Acdo. Núm. Exp. 697/2021.
BBVA México, S.A., Institución de Banca Múltiple, Grupo Financiero BBVA México vs. Grajeda Sandoval Francisco Javier. Oral Mercantil Respuesta Oficio. 1 Acdo. Núm. Exp. 471/2023.
BBVA México, S.A., Institución de Banca Múltiple, Grupo Financiero BBVA México vs. Ramírez Lucio Alicia Araceli. Oral Mercantil Respuesta Oficio. 1 Acdo. Núm. Exp. 613/2023.
Beltrán Amador Saydet y Ojeda de la Sotta Carlos Raúl vs. Banco Actinver Sa Institución de Banca Mutiple Grupo Financiero Activer como Fiduciaria del Fideicomiso Irrevocable de Administración Desarrollo Inmobiliario Con Derecho a Reversión 2352. Oral Mercantil Razon Actuarial. 1 Acdo. Núm. Exp. 643/2023.
Ceballos Reséndiz Aída vs. Aguilar Cortés Alejandro Carlos. Oral Civil Girese Oficio. 1 Acdo. en Amparo. Núm. Exp. 441/2023 Amparo Directo.
Cementos Moctezuma S.A. de C.V. vs. Constructora Ramírez Cisneros, S.A. de C.V. y Ramírez Cisneros Juan Carlos y Cisneros Orta Martha. Ejecutivo Mercantil Oral Mercantil Respuesta Oficio. 1 Acdo. Núm. Exp. 3/2022.
Colín Muñiz Luis Manuel vs. Pérez Romero Alejandro. Ejecutivo Mercantil Oral Mercantil Acuerdo. 1 Acdo. Núm. Exp. 43/2022.
Comunidad Caliza, S.A. P. I. de C.V. vs. Formación, Educación y Cultura, S.A. de C.V. Oral Mercantil Exhibe Minuta. 1 Acdo. Núm. Exp. 491/2023.
Consorcio Gdl Viaducto S.A. P. I. de C.V. vs. Planeación Integral Alvagsa S.A. de C.V. Otros Oralidad Mercantil Girar Oficio. 1 Acdo. en Exhorto. Núm. Exp. 663/2023.
Espinosa Hernández Raúl vs. Banco Nacional de México Sa Integrante del Grupo Financiero Banamex. Oral Mercantil Cedula y Razon Actuarial. 1 Acdo. en Amparo. Núm. Exp. 523/2023 Amparo Directo.
Irm Leasing S.A. Promotora de Inversión de C.V. Oral Mercantil por Enterado. 1 Acdo. en Amparo. Núm. Exp. 2283/2023 Amparo Incierto 2283/2023-III.
López Ziga Óscar Edwin vs. Saldaña Montalvo Luis Javier. Otros Oralidad Civil Razon Actuarial. 1 Acdo. en Exhorto. Núm. Exp. 61/2024.
Master Golden Group S. de R. L. de C.V. vs. Uribe Barriga Juan Antonio. Otros Oralidad Mercantil Turnece. 1 Acdo. en Exhorto. Núm. Exp. 95/2024.
Morales Aguillon Gerardo Daniel vs. Abastecedora Rafman, S.A. de C.V. Ejecutivo Mercantil Oral Mercantil Ratificado que Sea. 1 Acdo. Núm. Exp. 202/2020.
Palacios Rodríguez Teresa de Jesús vs. Palacios Rodríguez Ángela y Palacios Rodríguez Sara. Oral Civil Admisorio. 1 Acdo. Núm. Exp. 85/2024.
Secreto. Ejecutivo Mercantil Oral Mercantil Exhorto. 1 Acdo. Núm. Exp. 522/2023.
Secreto. Ejecutivo Mercantil Oral Mercantil Prevención. 1 Acdo. Núm. Exp. 82/2024.

EL SECRETARIO DE ACUERDOS
LIC. JONATHAN RAYA PALACIOS

SECRETARÍA "B"
ACUERDOS DEL 22 DE FEBRERO DEL 2024

B M Consultores y Asociados S.C. vs. Medina Lara Octavio. Ejecutivo Mercantil Oral Mercantil Cit. y Razon Actuarial. 2 Acdos. en Amparo. Núm. Exp. 896/2021 Amparo Directo Promov. por B M Consultores y Asociados Sc.
Banca Afirme, S.A. Institución de Banca Múltiple, Afirme Grupo Financiero vs. Sistemas Aquaintegra S. C. de R. L. de C.V., y Otros. Ejecutivo Mercantil Oral Mercantil Aclare Solic. de Copias. 1 Acdo. Núm. Exp. 266/2020.
Banco Mercantil del Norte, S.A. Institución de Banca Múltiple, Grupo Financiero Banorte vs. Gosoco Empresarial, S.A. de C.V. y López Carreón Luis. Providencias Precautorias Mercantil Prevención. 1 Acdo. Núm. Exp. 70/2024.
Bm Conbsultores y Asociados S. C. y Octavio Medina Lara y Otro. Ejecutivo Mercantil Oral Mercantil Sin Lugar. 1 Acdo. Núm. Exp. 896/2021 Segunto Tomo.
Comercializadora Mk Comunicaciones Sociedad Anónima de Capital Variable vs. González Solís Simeón Miguel. Oral Civil Devolución Instrumento. 1 Acdo. Núm. Exp. 644/2023.
Corma Plast S.A. de C.V. Ord. Mercantil por Enterado. 1 Acdo. en Amparo. Núm. Exp. 200/2024 Amparo Indirecto.
Drager Medical México S.A. de C.V. vs. Soluciones Integrales Médicas Ap S.A. de C.V. Oral Mercantil Gira Oficios. 1 Acdo. Núm. Exp. 410/2023.
Garduño Valdés Pedro Manuel vs. Barragán Partida Javier y Barragán Cisneros Javier y Barragán Partida Ma Elena. Ejecutivo Mercantil Oral Mercantil Se Desecha Demanda de Amparo. 1 Acdo. en Amparo. Núm. Exp. 608/2023 Amparo Directo.
Garduño Valdés Pedro Manuel vs. Barragán Partida Javier y Barragán Cisneros Javier y Barragán Partida Ma Elena. Ejecutivo Mercantil Oral Mercantil Deja de Surtir Efectos la Suspensión. 1 Acdo. en Cuadernillo. Núm. Exp. 608/2023 Suspensión.
Jurídico Ranher S.C. vs. Comercializadora Integral de Belleza S.A. de C.V. Oral Civil Suspensión. 1 Acdo. en Cuadernillo. Núm. Exp. 470/2023 Suspensión.
Mathieu Antognazza Sebastián y También Conocido como Sebastián Mathieu Antognazza vs. Be Grand 1 S.A. de C.V. Oral Mercantil Ejecución. 1 Acdo. Núm. Exp. 654/2022.

SOLO CONSULTA
SOLO CONSULTA
SOLO CONSULTA

Mathieu Antognazza Sebastián y También Conocido como Sebastián Mathieu Antognazza vs. Be Grand 1 S.A. de C.V. Oral Mercantil por Enterado. 1 Acdo. en Amparo. Núm. Exp. 654/2022 Amparo Directo.

Miranda Rivera Margarita Alejandrina vs. Miranda Serrano Pablo. Oral Civil por Enterado. 1 Acdo. en Amparo. Núm. Exp. 478/2022 Amparo Directo.

Nieto Vega Lidia vs. Qualitas Compañía de Seguros S.A. de C.V. Oral Mercantil Admisorio. 1 Acdo. Núm. Exp. 58/2024.

Paredes Espinosa Mareyna Guadalupe vs. Vázquez Ceja Mario Alberto y Alcaraz Baron María Guadalupe. Otros Oralidad Mercantil Turnece. 1 Acdo. en Exhorto. Núm. Exp. 88/2024.

Portafolio de Negocios S.A. de C.V. Sofom E. N. R vs. Pizaña y Cobos Asociados S. en C. de C.V. y Pizaña Cobos Julián y Cantú Tejeda Rosa Elena y Pizaña Soto Mauro Julián y Pizaña Soto Julián Andres. Ejecutivo Mercantil Oral Mercantil Comparecencia. 6 Acdos. Núm. Exp. 49/2024.

Reyes Calixto Gaudencia vs. Pineda Lozada Óscar y Cantú Piñon Leticia. Otros Oralidad Mercantil Pasa Actuario. 1 Acdo. en Exhorto. Núm. Exp. 39/2024.

Rodamientos Refacciones y Servicios S.A. de C.V. vs. Libreria de Porrúa Hermanos y Compañía S.A. de C.V. Oral Mercantil por Enterado. 1 Acdo. en Amparo. Núm. Exp. 260/2022 Amparo Indirecto 1405/2023-V.

Secreto. Providencias Precautorias Mercantil Prevención. 2 Acdos. Núm. Exp. 269/2021.

Secreto. Ejecutivo Mercantil Oral Mercantil Prevención. 1 Acdo. Núm. Exp. 89/2024.

Timser, S.A. P. I. de C.V. vs. Simlae, S de R. L. de C.V. y Rodríguez González Nelda Susana y Pérez Rodríguez Raúl. Ejecutivo Mercantil Oral Mercantil Sobresee el Juic. de Amparo. 1 Acdo. en Amparo. Núm. Exp. 90/2023 Amparo Directo D. C. 709/2023 por Timser.

Timser, S.A. P. I. de C.V. vs. Simlae, S de R. L. de C.V. y Rodríguez González Nelda Susana y Pérez Rodríguez Raúl. Ejecutivo Mercantil Oral Mercantil Ampara y Protege. 1 Acdo. en Amparo. Núm. Exp. 90/2023 Amparo Directo D. C. 712/2023 por Los Demandados.

Unifin Financiera, S.A. B. de C.V. antes Unifin Financiera S.A. B de C.V., Sofom, E. N. R vs. Praysur International, S.A. de C.V. y Otro. Oral Mercantil por Enterado. 1 Acdo. en Amparo. Núm. Exp. 348/2021 Amparo Directo.

AUDIENCIA

Mondelez México S de R.L. de C.V. vs. Industrias Ragar S.A. de C.V. Continuación Aud. de Juic. Oral Mercantil. 1 Audiencia. Núm. Exp. 108/2023.

SENTENCIA DEFINITIVA DEL 22 DE FEBRERO DEL 2024

Mondelez México S de R.L. de C.V. vs. Industrias Ragar S.A. de C.V. Oral Mercantil Sent. Def. 1 Núm. Exp. 108/2023

LA SECRETARIA DE ACUERDOS
LIC. BRENDA MARTÍNEZ RIOS

SECRETARÍA "C"
SIN PUBLICACIÓN

TRIGÉSIMO CUARTO DE LO CIVIL DE PROCESO ORAL

SECRETARÍA "A"
ACUERDOS DEL 22 DE FEBRERO DEL 2024

Administradora de Ingeniería del Centro S.A. de C.V. vs. Banco Nacional de México Sa Integrante del Grupo Financiero Banamex Citibanamex. Oral Mercantil 1 Acdo. en Amparo. Núm. Exp. 555/2023.

Andrade Ortega Donato. Oral Mercantil Rindase Informe. 1 Acdo. en Amparo. Núm. Exp. 361/2020 Amp. II Quejoso: Donato Andrade O.

Banco Santander México, Sociedad Anónima, Institución de Banca Múltiple, Grupo Financiero Santander México vs. Comercializadora Inzisa S.A. de C.V. y Guerrero Gutiérrez Martín Eduardo y Gutiérrez Turullols María Guadalupe. Ejecutivo Mercantil Oral Mercantil Informe Previo y Justificado. 1 Acdo. en Amparo. Núm. Exp. 181/2022 Quejosos: Martín Eduardo Guerrero Gutiérrez y María Guadalupe Gutiérrez Turollols.

BBVA México, S.A., Institución de Banca Múltiple, Grupo Financiero BBVA México vs. Flores Fabián Jorge Armando. Otros Oralidad Mercantil Ine Vista. 1 Acdo. Núm. Exp. 341/2023.

BBVA México, S.A., Institución de Banca Múltiple, Grupo Financiero BBVA México vs. Tecnología en Adhesivos, S.A. de C.V. y Dayan Harari Jacobo y Tuachi Chayo Freedy. Oral Mercantil Estese a Lo Ordenado por Diverso Auto. 1 Acdo. Núm. Exp. 15/2024.

Berrónes Valdés Claudia Leticia vs. Mapfre México S.A. Oral Mercantil No Se Acuerda de Conformidad. 1 Acdo. Núm. Exp. 617/2021.

Carrillo Flores Maribel vs. Banco Mercantil del Norte, S.A. Institución de Banca Múltiple, Grupo Financiero Banorte. Cump. de Contrato Oralidad Mercantil No Ampara Ni Protege. 1 Acdo. en Cuaderno_ Amparo_Dem. Núm. Exp. 203/2023 Amparo Demandada.

Celeritech México Sapi de C.V. vs. Spectrum Alimentos Group Sapi de C.V. Ejecutivo Mercantil Oral Oralidad Mercantil Minutas y Telmex. 1 Acdo. Núm. Exp. 321/2023.

Concesionaria de Autopistas de Michoacán, S.A. de C.V. vs. Constructora de Autopistas de Michoacán, S.A. P. I. de C.V. Oral Mercantil Ha Causado Ejecutoria. 1 Acdo. en Expedientillo. Núm. Exp. 81/2023 Amp-974/2023.

García Medina Araceli vs. Banco Santander México Sa Institución de Banca Múltiple Grupo Financiero Santander México. Oral Mercantil Aclaración Acta Mínima. 1 Acdo. Núm. Exp. 635/2023.

Izquierdo Márquez Rafael vs. Ceballos Ramírez Sergio Arturo. Ejecutivo Mercantil Oral Mercantil Cómputo. 2 Acdos. Núm. Exp. 689/2023.

Manzur Juan Guillermo vs. Schekaiban Tohme Alfredo y Tohme Saab María Graciela. Oral Civil Autr. Sigj. 1 Acdo. Núm. Exp. 65/2024.

Mejía Luis Victoria. Oral Mercantil No Ajustado a Derecho. 1 Acdo. en Exhorto. Núm. Exp. 95/2024.

Mejorando Vidas y Aumentando Sonrisas A.C. vs. Hernández García Gabriel. Oral Civil Admisorio. 1 Acdo. Núm. Exp. 75/2024.

Naranjo Cuéllar Juvenal vs. Cuevas Celis Jonathan. Oral Mercantil No Se Acuerda de Conformidad. 1 Acdo. Núm. Exp. 453/2020.

Ochoa Ceja Carlos y Serrano Trejo Juana vs. Grupo Posadas Sab de C.V. Oral Mercantil Autr. Simple. 1 Acdo. en Seccion_De_ Ejecución. Núm. Exp. 305/2023.

Roque Isidro Clementina. Juris. Voluntaria Civil No Ha Lugar. 1 Acdo. Núm. Exp. 67/2024.

Santana Mora Guadalupe vs. Santana Narváez Juan. Oral Civil Se Da Vista. 1 Acdo. Núm. Exp. 407/2022.

Secreto. Ejecutivo Mercantil Oral Oralidad Mercantil Puesta a Disposición. 1 Acdo. Núm. Exp. 271/2022.

Secreto. Ejecutivo Mercantil Oral Mercantil Exh. Sin Diligenciar Vista. 1 Acdo. Núm. Exp. 421/2023.

Secreto. Ejecutivo Mercantil Oral Mercantil Cedulas. 1 Acdo. Núm. Exp. 707/2023.

Valero Moreno Marcela vs. Banderas Pedraza Celina. Exhortos Civil Autr. Sigj. 1 Acdo. Núm. Exp. 709/2021.

Vega Maldonado Isela vs. Maldonado Hernández Salvador y Alcibar Serrano Angélica. Otros Oralidad Civil Turnense. 1 Acdo. Núm. Exp. 711/2023.

Virginia Alejandra Hernández Izaguirre vs. Seguros Ve por Más, S.A. Grupo Financiero Ve por Más. Oral Mercantil Se Reserva. 1 Acdo. en Expedientillo. Núm. Exp. 195/2021 Principal.

AUDIENCIA NO PUBLICADA

Toyota Financial Services México S.A. de C.V. vs. Comercializadora Icarr S.A. de C.V. y Bonavides García Monserrat. Acta de Aud. Prelim. Oral Mercantil. 1 Audiencia. Núm. Exp. 409/2022.

SENTENCIA DEFINITIVA NO PUBLICADA DEL 22 DE FEBRERO DEL 2024

Toyota Financial Services México S.A. de C.V. vs. Comercializadora Icarr S.A. de C.V. y Bonavides García Monserrat. Oral Mercantil Sent. Def. 1 Núm. Exp. 409/2022

LA SECRETARIA DE ACUERDOS
LIC. LAURA DEYANIRA TEJEDA HERNÁNDEZ

SECRETARÍA "B"
ACUERDOS DEL 22 DE FEBRERO DEL 2024

Bautista Galindo Amparo vs. Banco Nacional de México Sa Integrante del Grupo Financiero Banamex y HSBC México Sa Institución de Banca Múltiple Grupo Financiero HSBC y Fondo de la Vivienda del Instituto de Seguridad y Servicios Sociales de Los Trabajadores

SOLO CONSULTA
SOLO CONSULTA
SOLO CONSULTA

del Estado Fovissste y Geo Edificaciones Sociedad Anónima de Capital Variable Casas Geo. Oral Civil Ratifica Desistimiento. 1 Acdo. Núm. Exp. 496/2023.

BBVA México, S.A., Institución de Banca Múltiple, Grupo Financiero BBVA México vs. Gil Mariscal Lizbeth y Gil Domínguez Maricela. Otros Oralidad Mercantil Contesta Imss. 1 Acdo. Núm. Exp. 548/2023.

BBVA México, S.A., Institución de Banca Múltiple, Grupo Financiero BBVA México vs. García Sánchez Ana Edith. Oral Mercantil Prevención O. M. 1 Acdo. Núm. Exp. 84/2024.

BBVA México, S.A., Institución de Banca Múltiple, Grupo Financiero BBVA México vs. Munoz Casco Aníbal. Oral Mercantil Contesta Cfe. 1 Acdo. Núm. Exp. 416/2023.

BBVA México, S.A., Institución de Banca Múltiple, Grupo Financiero BBVA México vs. Sotelo Gómez Blanca Eugenia. Oral Mercantil Contesta Ine. 1 Acdo. Núm. Exp. 792/2022.

Brother International de México, S.A. de C.V. vs. Tapia Álvarez Alejandra Dinora. Otros Oralidad Mercantil Contesta Telcel. 1 Acdo. Núm. Exp. 366/2023.

Caja de Previsión de la Policía Preventiva de la Ciudad de México vs. Matus Herrera Ricardo. Oral Civil Ced. Sin Diligenciar. 1 Acdo. Núm. Exp. 46/2024.

De la Cruz Rivera María del Rocío vs. BBVA México Sa Institución de Banca Múltiple Grupo Financiero BBVA México. Oral Mercantil Se Requiere. 1 Acdo. Núm. Exp. 76/2024.

Díaz Pérez Joaquín vs. Banco Nacional de México Sa Integrante del Grupo Financiero Banamex y Tarjetas Banamex S.A. de C.V. Sofom Er Integrante de Grupo Financiero Banamex. Oral Mercantil Aclarado que Sea. 1 Acdo. Núm. Exp. 26/2023.

Econocomex Internacional S.A. de C.V. vs. Grupo Wk + Ko S.A. de C.V. Otros Oralidad Mercantil Inc. de Liquidación. 1 Acdo. Núm. Exp. 828/2021.

Edificaciones Nick S.A. de C.V. vs. Corporation Leds Technologies Ipt Srl de C.V. Oral Mercantil Turno Siara. 1 Acdo. Núm. Exp. 404/2022.

Engencap Holding S de R.L. de C.V. vs. González Guilbot Carlos Alberto y Infusiones Universales S.A. de C.V. y Supreme Tea S.A. de C.V. y Laggs Imprerial S.A. de C.V. y Jyc Asociados S.A. de C.V. vs. María del Carmen Guilbot Serros. Otros Oralidad Mercantil Constancia Legal. 3 Acdos. Núm. Exp. 404/2023.

Erasmo Espinosa Méndez vs. Espinosa Méndez, su Sucesión Ramón y Espinosa Méndez, su Sucesión Rebeca y Registro Público de la Propiedad y del Comercio de la Ciudad de México. Oral Civil Promueve Amparo Indirecto. 1 Acdo. en Cuaderno_Amparo_Act. Núm. Exp. 396/2021 Quejoso: Erasmo Espinosa Méndez su Sucesión.

Haiat Consulting y Asociados S.C. vs. BBVA México Sa Institución de Banca Múltiple Grupo Financiero BBVA México. Oral Mercantil Exhibe Cheque. 1 Acdo. Núm. Exp. 210/2023.

Hernández Mendoza Raúl vs. Martínez Allende Gerardo. Ejecutivo Mercantil Oral Mercantil Promueve Amparo Directo. 1 Acdo. en Cuaderno_Amparo_Dem. Núm. Exp. 656/2021 Quejoso: Gerardo Martínez Allende.

Ibecomex S.A. de C.V. vs. Xa P C S de R.L. de C.V. y Aseguradora Aserta S.A. de C.V. Grupo Financiero Aserta. Oral Mercantil Prevención. 1 Acdo. Núm. Exp. 88/2024.

Juárez Galicia Eric Héctor vs. Zubiate Nava José Luis y Grupo Marzuz S.A. de C.V. Oral Civil Admisorio. 1 Acdo. Núm. Exp. 72/2024.

Oikocredit Ecumenical Development Cooperative Society U a vs. Itaca Capital Sapi de C.V. Sofom Enr y Shelley Medina Daniel Manning y Martínez Díaz Ricardo. Otros Oralidad Mercantil Concurso Mercantil. 1 Acdo. Núm. Exp. 364/2023.

Salas Gutiérrez Francisco Javier vs. Belard Piñeiro Fernando. Oral Civil Turnese Of Loc. 1 Acdo. Núm. Exp. 646/2023.

Secreto. Ejecutivo Mercantil Oral Mercantil Caducidad Emo. 1 Acdo. Núm. Exp. 2/2023.

Secreto. Ejecutivo Mercantil Oral Mercantil Caducidad Emo. 1 Acdo. Núm. Exp. 454/2022.

Secreto. Ejecutivo Mercantil Oral Mercantil Prevención Emo. 1 Acdo. Núm. Exp. 90/2024.

Secreto. Ejecutivo Mercantil Oral Mercantil Puesta a Disp Cedula. 2 Acdos. Núm. Exp. 468/2023.

Secreto. Ejecutivo Mercantil Oral Mercantil Se Requiere. 1 Acdo. Núm. Exp. 74/2024.

Secreto. Exh. Mercantil Contesta Telcel. 1 Acdo. en Exhorto. Núm. Exp. 24/2024.

Secreto. Providencias Precautorias Mercantil Contesta Telcel. 1 Acdo. Núm. Exp. 70/2022.

Serralde Venancio Misael vs. Marco Antonio Ortega Reyes. Ejecutivo Mercantil Oral Mercantil Vista Cedula Mercantil. 1 Acdo. Núm. Exp. 68/2021.

Sierra Morales Claudia Judith y Barba Mojica Francisco Javier vs. Silis Torres Fernando Javier. Oral Civil Computo. 1 Acdo. Núm. Exp. 676/2023.

Sofimex Institución de Garántias, S.A. vs. Operaciones Internacionales de Servicios, S.A. de C.V. y Bustamante de la Parra Adrián y Bustamante de la Parra Eric. Oral Mercantil Autorizaciones Recoger Documentos. 1 Acdo. Núm. Exp. 340/2020.

LA SECRETARIA DE ACUERDOS
LIC. CLAUDIA CORTÉS ROSAS

SECRETARÍA "C"
SIN PUBLICACIÓN

TRIGÉSIMO QUINTO DE LO CIVIL DE PROCESO ORAL

SECRETARÍA "A"
ACUERDOS DEL 22 DE FEBRERO DEL 2024

Acuña Durán Juan Carlos vs. Gretan Payments S.A. de C.V. Ord. Mercantil Validación Sicor. 1 Acdo. Núm. Exp. 737/2023.

Aguillon Cureño Érika Sarai vs. BBVA México Sa Institución de Banca Múltiple Grupo Financiero BBVA México. Oral Mercantil Validación Sicor. 1 Acdo. Núm. Exp. 35/2024.

Cárdenas Ruíz Ma del Carmen vs. Scotiabank Inverlat, S.A. Institución de Banca Múltiple Grupo Financiero Scotiabank Inverlat. Oral Mercantil 1 Acdo. Núm. Exp. 23/2024.

Domínguez Carina Raquel vs. Axa Seguros, S.A. de C.V. Oral Mercantil Oficio Federales para Actuaria. 2 Acdos. en Cuaderno_Amparo_Act. Núm. Exp. 9/2022 Amparo Indirecto Domínguez Carina.

Escobar Castelán Rigoberto vs. Qualitas Copañia de Seguros, S.A. de C.V. Oral Civil Se Admite Inc. de Ejecc. de Sentencia. 1 Acdo. en Incidente. Núm. Exp. 295/2022 Ejecc. Sentencia.

La Península Compañía Constructora S.A. de C.V. vs. Construcciones Asfaltos y Materiales Ecatepec S.A. de C.V. y Cabrera Barrera Francisco y Cabrera Barrera Sergio Edmundo y García Morales Manuel Armando y Martínez Sánchez José Daniel y Barrera García Alfredo. Oral Mercantil Agregar Oficio. 1 Acdo. Núm. Exp. 305/2023.

León Rodríguez Alejandro vs. Monroy Beltrán José Edgar. Oral Civil 1 Acdo. Núm. Exp. 93/2024.

Nacional Financiera Sociedad Nacional de Crédito Institución de Banca de Desarrollo en su Carácter de Fiduciaria del Fideicomiso Arrendamiento Identificado en Los Registros de la Fiduciaria Con el Número 80730 vs. Cepeda Rodríguez Guillermo. Oral Mercantil Continua Prevención. 1 Acdo. Núm. Exp. 77/2024.

Secreto. Ejecutivo Mercantil Oral Mercantil Admisión Demanda. 1 Acdo. Núm. Exp. 71/2024.

Secreto. Ejecutivo Mercantil Oral Mercantil Incompetencia. 1 Acdo. Núm. Exp. 79/2024.

Secreto. Ejecutivo Mercantil Oral Oralidad Mercantil Admisión Providencia Precautoria. 1 Acdo. en Incidente. Núm. Exp. 71/2024 Providencia Precautoria.

Secreto. Providencias Precautorias Mercantil Prevención Providencia Precautoria. 1 Acdo. Núm. Exp. 81/2024.

Secreto. Providencias Precautorias Mercantil Previene. 1 Acdo. Núm. Exp. 91/2024.

Serna Hernández Aureo vs. Cebada Padrón Eduardo y Sánchez Ramírez María Teresa y Instituto del Fondo Nacional de la Vivienda para los Trabajadores. Oral Civil Llegada de Los Autos. 1 Acdo. Núm. Exp. 287/2023.

Sosa García Alberto Adrián vs. Castro Escudero Nora Clarissa. Oral Civil Sicor. 1 Acdo. Núm. Exp. 53/2024.

NO PUBLICADO

Aguillon Cureño Érika Sarai vs. BBVA México Sa Institución de Banca Múltiple Grupo Financiero BBVA México. Oral Mercantil Contesta Demanda. 1 Acdo. Núm. Exp. 35/2024.

AUDIENCIAS

SOLO CONSULTA
SOLO CONSULTA
SOLO CONSULTA

Acuña Durán Juan Carlos vs. Gretan Payments S.A. de C.V. Acta Mínima Prelim. Ord. Mercantil. 1 Audiencia. Núm. Exp. 737/2023.

Ortiz Mejía Natalia vs. BBVA México Sa Institución de Banca Múltiple Grupo Financiero BBVA México. Acta Mínima de Juic. Oral Mercantil. 1 Audiencia. Núm. Exp. 571/2023.

SENTENCIA DEFINITIVA DEL 22 DE FEBRERO DEL 2024

Ortiz Mejía Natalia vs. BBVA México Sa Institución de Banca Múltiple Grupo Financiero BBVA México. Oral Mercantil Sent. Def. 1 Núm. Exp. 571/2023

EL SECRETARIO DE ACUERDOS
LIC. GUSTAVO GUZMÁN SÁNCHEZ

SECRETARÍA "B"
ACUERDOS DEL 22 DE FEBRERO DEL 2024

Aliaga Gargollo Luis vs. González González Alejandra. Juris. Voluntaria Mercantil Oficios Busqueda. 1 Acdo. Núm. Exp. 292/2023.

Álvarez Becerril Joananitz Antonieta. Ord. Civil Expdllo. No Corresponden Los Datos. 1 Acdo. en Expedientillo. Núm. Exp. 376/2023 Bis. 2 No Coreresponden Los Datos.

Banco Mercantil del Norte Sa, Institución de Banca Múltiple Grupo Financiero Banorte vs. Rodríguez Omaña Jesús Alberto. Providencias Precautorias Mercantil Pide Devolución de Docs. 1 Acdo. Núm. Exp. 32/2024.

Banco Mercantil del Norte, S.A. Institución de Banca Múltiple, Grupo Financiero Banorte vs. Martínez Luna Manuel y Martínez Luna Nancy y Grupo Arrendador Myl, S.A. de C.V. Ejecutivo Mercantil Oral Mercantil Agregar Cedula. 2 Acdos. Núm. Exp. 794/2021.

Banco Sabadell, S.A. Institución de Banca Múltiple vs. Albec de México, S.A. de C.V. y Pharmacosmetic Manufacturing Services, S.A. de C.V. y Beltrán Pineda José Manuel. Ejecutivo Mercantil Oral Mercantil Pide Exhorto. 1 Acdo. Núm. Exp. 768/2021.

Banco Santander México, S.A. Institución de Banca Múltiple, Grupo Financiero Santander México vs. Industrial Solutions de México, S.A. de C.V. y Lamparero López Juan Manuel y García Romo Verónica Flor Edith. Providencias Precautorias Mercantil Constesta Agravios. 1 Acdo. Núm. Exp. 78/2023.

Basculas Braunker, S.A. de C.V. vs. Comercializadora Xanostoc, S.A. de C.V. Oral Mercantil Caducidad. 2 Acdos. Núm. Exp. 208/2022.

Chiperinc de México S.A. de C.V. vs. Gez Grupo Empresarial Zavic S.A. de C.V. Oral Mercantil Pide Cedula. 1 Acdo. Núm. Exp. 602/2023.

Corporación Nomi Fin. S.A. de C.V. Sofom Enr vs. Adja Consultoría y Asesoría S.A. de C.V. y Pérez Marín Valentín. Providencias Precautorias Mercantil Agregar Cedula. 2 Acdos. Núm. Exp. 4/2024.

Cruz Rojas María Emma Dolores vs. Zepeda Morales Enrique y Zepeda Navarro Alejandra y Zepeda Navarro Enrique y Zepeda Navarro Guillermo y Zepeda Navarro Ricardo y Zepeda Navarro Susana y Navarro Martínez su Sucesión Alejandra y Inmobiliaria Masof S.A. Oral Civil Agregar Oficio. 1 Acdo. Núm. Exp. 730/2023.

Electron del Bajío, S.A. de C.V. vs. Servicios Constructivos Filtac, S.A. de C.V. Oral Mercantil Admisión Demanda. 1 Acdo. Núm. Exp. 86/2024.

Elizondo Telles Martha Lucía vs. Metlife México S.A. de C.V. Oral Mercantil Objeción. 2 Acdos. Núm. Exp. 708/2023.

Fideicomiso Bienestar Educativo de la Ciudad de México vs. BBVA México Sa Institución de Banca Múltiple Grupo Financiero BBVA México. Oral Mercantil Agregar Oficio. 2 Acdos. Núm. Exp. 270/2023.

García Aguilar Concepción Beatriz vs. Rangel Martínez Ernesto Ricardo. Oral Civil Agregar Cedula. 1 Acdo. Núm. Exp. 722/2023.

López Zafra Omar Daniel vs. Malváez Ortega Noé y Estrada Díaz Josefina. Oral Civil Admisión Demanda. 1 Acdo. Núm. Exp. 70/2024.

Metalver, Sociedad Anónima vs. La Guardiana S.A., Actualmente Fianzas Guardiana Inbursa Sa Grupo Financiero Inbursa. Oral Mercantil Agregar Cedula. 1 Acdo. Núm. Exp. 74/2024.

Mora Montesillos Juan Jesús vs. Guillén González Félix. Juris. Voluntaria Civil Agregar Cedula. 1 Acdo. Núm. Exp. 698/2023.

Morales Anguianao Silvia Patricia vs. Tertius Sapi de C.V. Sociedad Financiera de Objeto Múltiple Enr. Oral Mercantil Expdllo. Pedir a Archivo. 1 Acdo. Núm. Exp. 662/2023.

Nieto Sánchez Rosalía vs. Hernández de Medrano María de la Luz. Oral Civil Pide Cedula. 1 Acdo. Núm. Exp. 676/2023.

Operadora Falcón Sapi de C.V. Sofom Enr vs. 98 Coast Avenue S.A. de C.V. y Rodrik Medina Daniel. Ejecutivo Mercantil Oral Mercantil Desiste. 1 Acdo. Núm. Exp. 16/2024.

Rodríguez Ortega Judy vs. Inmovent México Soluciones Patrimoniales S.A. de C.V. Oral Civil Admite. 1 Acdo. Núm. Exp. 90/2024.

Romero Cano Raúl vs. Márquez Domenge Alfredo Patricio. Oral Mercantil Admisión Demanda. 1 Acdo. Núm. Exp. 88/2024.

Sánchez Ronzon Marcos. Exhortos Civil Admisión Exhorto. 1 Acdo. en Exhorto. Núm. Exp. 92/2024.

Secreto. Ejecutivo Mercantil Oral Mercantil Admisión Demanda. 1 Acdo. Núm. Exp. 56/2024.

Secreto. Providencias Precautorias Mercantil Admisión Providencia Precautoria. 1 Acdo. en Incidente. Núm. Exp. 56/2024 Providencia Precautoria.

Seguridad e Instalaciones Especiales Id Security Infrastructure de México S.A. de C.V. vs. Constructora Iliasa S.A. de C.V. Providencias Precautorias Mercantil No Ha Lugar. 1 Acdo. Núm. Exp. 158/2023.

Vela Flores Mónica vs. Daniel Zavala Quiroz. Providencias Precautorias Mercantil Agregar Cedula. 1 Acdo. Núm. Exp. 308/2021.

Zarp Telecomunicaciones S.A. de C.V. vs. Cobalt Broadband Services, S.A. de C.V. (Actualmente Denominada Gignet, S.A. de C.V.) y Sanalto Redes Peninsular Sapi de C.V. Oral Mercantil Agregar Cedula. 1 Acdo. Núm. Exp. 702/2023.

LA SECRETARIA DE ACUERDOS
LIC. LETICIA ARIADNA ROMERO DÁVILAO

SECRETARÍA "C"
SIN PUBLICACIÓN

TRIGÉSIMO SEXTO DE LO CIVIL DE PROCESO ORAL

SECRETARÍA "A"
ACUERDOS DEL 22 DE FEBRERO DEL 2024

Aseguradora Aserta, S.A. de C.V., Grupo Financiero Aserta vs. Desarrollo de Ingeniería Industrial, S.A. de C.V. y Blanco Almaraz Karina Elizabeth y del Ángel Luna Micheel Alberto. Ejecutivo Mercantil Oral Mercantil 1 Acdo. Núm. Exp. 1/2023.

Banco Invex Sa Institución de Banca Múltiple Invex Grupo Financiero como Fiduciario en el Fideicomiso Irrevocable de Centro de Captital Identificado Con el Número 860 vs. Cruz Villalba Héctor y Pérez García Ana. Oral Mercantil 1 Acdo. Núm. Exp. 57/2024.

BBVA México Sa Institución de Banca Múltiple Grupo Financiero BBVA México vs. Gpe Grupo Constructor S.A. de C.V. y Luna Alvarado Ricardo y Luna Domínguez Diego Gerardo. Providencias Precautorias Mercantil 1 Acdo. Núm. Exp. 525/2023.

BBVA México, S.A., Institución de Banca Múltiple, Grupo Financiero BBVA México vs. Aragón Román Luis Antonio. Oral Mercantil 1 Acdo. Núm. Exp. 467/2023.

BBVA México, S.A., Institución de Banca Múltiple, Grupo Financiero BBVA México vs. Hernández Hernández Abraham. Oral Mercantil 1 Acdo. Núm. Exp. 605/2023.

BBVA México, S.A., Institución de Banca Múltiple, Grupo Financiero BBVA México vs. Hernández Hernández Héctor. Oral Mercantil 1 Acdo. Núm. Exp. 601/2023.

Brickell Travel Management Llc vs. Brickell Travel S.A. de C.V. Oral Mercantil 1 Acdo. Núm. Exp. 701/2023.

Caja de Previsión de la Policía Preventiva de la Ciudad de México vs. Álvarez Robles Roberto. Oral Civil 1 Acdo. Núm. Exp. 373/2023.

Daimler Financial Services S.A. de C.V. Sofom Enr vs. González González Rogelio y Téllez Vanegas Clemencia Carmen. Ejecutivo Mercantil Oral Oralidad Mercantil Disposición Exhorto. 1 Acdo. Núm. Exp. 619/2021.

Díaz Ramos Mariano vs. Díaz Castrillo Oswaldo y Reyes Montes de Oca María Dolores. Oral Civil 1 Acdo. Núm. Exp. 87/2023.

Galindo López Fermín Adrián y Galindo López Alberto Carlos vs. Galindo González Raúl. Oral Civil 1 Acdo. Núm. Exp. 79/2024.

Grupo Nacional Provincial Sab vs. Chubb Seguros México S.A. Oral Mercantil Amparo Directo. 1 Acdo. en Amparo. Núm. Exp. 669/2022 Amparo Directo Promov. por Grupo Nacional Provincial, S.A. B. 6-02-2024.

SOLO CONSULTA
SOLO CONSULTA
SOLO CONSULTA

Instituto del Fondo Nacional para el Consumo de Los Trabajadores vs. Flores García Maribel. Oral Mercantil Acta de Continuación de Aud. de Juicio. 1 Acdo. Núm. Exp. 141/2023.
Instituto del Fondo Nacional para el Consumo de Los Trabajadores vs. Valdez Rodríguez Julio César. Oral Mercantil 2 Acdos. Núm. Exp. 683/2023.
López Mendoza Sonia Beatriz vs. Bp Estaciones y Servicios Energeticos S.A. de C.V. Oral Mercantil 3 Acdos. Núm. Exp. 751/2023.
Martínez Muñoz Marco Antonio vs. BBVA México Sa Institución de Banca Múltiple Grupo Financiero BBVA México. Oral Mercantil 1 Acdo. Núm. Exp. 591/2023.
Martínez Serrano Juan Eduardo vs. Chubb Seguros México Sa y-o. Chubb Seguros México S.A. de C.V. Oral Mercantil Comparecencia Entrega de Valores. 1 Acdo. Núm. Exp. 977/2021.
Procesos de Ingeniería Aplicada S.A. de C.V. vs. Volkswagen Leasing S.A. de C.V. Oral Mercantil Computo y Vista Con Excepciones. 2 Acdos. Núm. Exp. 677/2023.
Rodríguez Montoya Francisco Samuel vs. Catalán Suárez Javier Víctor. Oral Civil 1 Acdo. Núm. Exp. 185/2023.
Secreto. Ejecutivo Mercantil Oral Mercantil 1 Acdo. Núm. Exp. 697/2023.
Secreto. Ejecutivo Mercantil Oral Mercantil 1 Acdo. Núm. Exp. 73/2024.
Serrano Orozco Eduardo vs. Thona Seguros S.A. de C.V. Oral Mercantil 1 Acdo. Núm. Exp. 7/2024.
Suministro de Metales Tultitlan S.A. de C.V. vs. Productos Manufacturas y Accesorios S.A. de C.V. Oral Mercantil 1 Acdo. Núm. Exp. 95/2023.
Unifin Financiera vs. Rentas de Maquinaria y Otro. Oral Mercantil Req. Doc. 1 Acdo. Núm. Exp. 97/2024.
Unifin Financiera, S.A. B. de C.V. vs. Zamudio Illescas Carlos Miguel. Oral Mercantil 1 Acdo. Núm. Exp. 83/2024.
Vega Chávez Martín Pedro y Valentín Vázquez Gloria vs. Millán Peza Carlos Guillermo y Director del Registro Público de la Propiedad y de Comercio de la Ciudad de México. Oral Civil 1 Acdo. Núm. Exp. 319/2023.

AUDIENCIA

Serrano Orozco Eduardo vs. Thona Seguros S.A. de C.V. Se Señala Fecha de Aud. Prelim. Oral Mercantil. 1 Audiencia. Núm. Exp. 7/2024.

LA SECRETARIA DE ACUERDOS
LIC. GABRIELA PADILLA RAMÍREZ

SECRETARÍA "B"
ACUERDOS DEL 22 DE FEBRERO DEL 2024

Aisohmex A.C. y BBVA México, S.A. Institución de Banca Múltiple, Grupo Financiero BBVA México. Otros Oralidad Mercantil 1 Acdo. en Expedientillo. Núm. Exp. 582/2023.
Banco Covalto Sociedad Anónima Institución de Banca Múltiple vs. Rancho el Manantial 5mp S de Pr de R.L. y Mendoza Perdomo Miguel Ángel y Mendoza Perdomo Agustín y Mendoza Perdomo Uriel y Perdomo Maldonado Candelari y Perdomo Maldonado Jesús Erik y Mendoza Perdomo Erwin. Ejecutivo Mercantil Oral Mercantil 1 Acdo. en Amparo. Núm. Exp. 502/2023 Amparo Directo Promov. por Rancho el Manantial 5mp Soc. de Producción Rural de R. L.
Banco Santander México S.A. Institución de Banca Múltiple Grupo Financiero Santander México vs. Ledesma Rivera Javier y Álvarez Anaya Mónica. Oral Mercantil 1 Acdo. en Exhorto. Núm. Exp. 72/2024.
BBVA México, S.A., Institución de Banca Múltiple, Grupo Financiero BBVA México vs. Proyectos Integrales e Automatización y Control, S.A. de C.V. Oral Mercantil Emplaz. Mediante Comparecencia. 2 Acdos. en Incidente. Núm. Exp. 718/2023.
BBVA México, S.A., Institución de Banca Múltiple, Grupo Financiero BBVA México vs. Santos Zamudio José Alfredo y Contreras Tiburcio María Isabel Natividad. Oral Mercantil Admisión. 1 Acdo. Núm. Exp. 80/2024.
Caja de Previsión de la Policía Preventiva de la Ciudad de México vs. Segura Martínez Urbano. Oral Civil Se Ordena Remitir Al Archivo Judicial. 1 Acdo. Núm. Exp. 596/2023.
Cancino Aguilar Carmen Alejandra vs. Campos Hernández Gerardo. Oral Civil 1 Acdo. Núm. Exp. 440/2022.
Cortés Adán José Alejandro vs. Zepeda Molina Joaquín Enrique. Ejecutivo Mercantil Oral Mercantil Desistimiento de la Acción. 1 Acdo. Núm. Exp. 68/2024.
Del Río Ponce Eduardo vs. Navistar Financial S.A. de C.V. Sofom Er. Juris. Voluntaria Civil 1 Acdo. Núm. Exp. 54/2024.
Franco Armas Érika Marlen vs. Cervantes López Samuel Alberto. Oral Civil Designación de Notario. 1 Acdo. Núm. Exp. 442/2023.
Hoerbiger de México S.A. de C.V. vs. Grupo R Operaciones Petroleras S.A. de C.V. Oral Mercantil 1 Acdo. en Incidente. Núm. Exp. 132/2022 Bis. 1 Providencia Precautoria.
Instituto del Fondo Nacional para el Consumo de Los Trabajadores vs. Ibáñez Ramos Yashira Laily. Oral Mercantil 1 Acdo. en Amparo. Núm. Exp. 382/2023 Amparo Directo Promov. por Instituto del Fondo Nacional para el Consumo de Los Trabajadores.
Lozano Pérez Alma vs. Grupo Marzuz, S.A. de C.V. y Zubiate Nava José Luis. Otros Oralidad Civil 1 Acdo. Núm. Exp. 598/2021.
Lumbreras Rivera Ignacio. Ejecutivo Mercantil Oral Mercantil 2 Acdos. en Amparo. Núm. Exp. 96/2021 76/2024-Vii.
Robert Bosch Sociedad de Responsabilidad Limitada de Capital Variable vs. Grupo Samyk S.A. de C.V. Oral Mercantil 2 Acdos. Núm. Exp. 470/2023.
Roberto Garrido Ledezma vs. Edmundo Roldán Peña. Ejecutivo Mercantil Oral Mercantil 1 Acdo. Núm. Exp. 364/2020.
Sánchez Rivera Alfredo vs. Banco Nacional de México Sa Integrante del Grupo Financiero Banamex. Oral Civil 1 Acdo. Núm. Exp. 62/2024.
Torres Lechuga Demetrio Alejandro vs. Juárez Saucedo Adriana. Ejecutivo Mercantil Oral Mercantil 1 Acdo. Núm. Exp. 498/2023.

LA SECRETARIA DE ACUERDOS
LIC. GABRIELA PADILLA RAMÍREZ

SECRETARÍA "C"
SIN PUBLICACIÓN

TRIGÉSIMO SÉPTIMO DE LO CIVIL DE PROCESO ORAL

SECRETARÍA "A"
ACUERDOS DEL 22 DE FEBRERO DEL 2024

Acevedo Conde María Martha Evangelina vs. Mausoleos del Ángel S.A. Otros Oralidad Mercantil 1 Acdo. Núm. Exp. 714/2023.
Almexa Aluminio S.A. de C.V. vs. Banco Ve por más Sa Institución de Banca Múltiple Grupo Financiero Ve por Más. Providencias Precautorias Oral Mercantil Acuerdo. 1 Acdo. en Cuaderno_ Amparo_Dem. Núm. Exp. 7/2023 1043/2023-III.
Banco Mercantil del Norte Sa Institución de Banca Múltiple Grupo Financiero Banorte vs. Soluciones y Calidad Rigal en Cajas de Carton S.A. de C.V. Providencias Precautorias Mercantil 2 Acdos. Núm. Exp. 1/2024.
Banco Mercantil del Norte, S.A., Institución de Banca Múltiple, Grupo Financiero Banorte vs. Grupo Itsen, S.A. de C.V., Vértiz Muñoz Óscar y Muñoz Márquez Xóchitl. Ejecutivo Mercantil 1 Acdo. en Incidente. Núm. Exp. 133/2020.
BBVA México Sa Institución de Banca Múltiple Grupo Financiero BBVA México antes BBVA Bancomer Sa Institución de Banca Múltiple Grupo Financiero BBVA Bancomer vs. Alianza Financiera Social Sociedad Anónima de Capital Variable Sociedad Financiera de Objeto Múltiple Entidad No Regulada. Otros Oralidad Mercantil 1 Acdo. Núm. Exp. 671/2023.
Carrera Galindo Samuel vs. Consorcio Jurídico e Inmobiliario Heritage S.A. de C.V. Resc. de Contrato Oralidad Mercantil Acuerdo. 2 Acdos. en Cuaderno_Amparo_Act. Núm. Exp. 354/2023 Amparo Directo (Actor).
Daimler Financial Services México Sociedad de Responsabilidad Limitada de Capital Variable vs. Promotora y Operadora de Empleo Unz Sociedad Anónima de Capital Variable Raúl Reynaud Valenzuela. Juris. Voluntaria Civil 1 Acdo. Núm. Exp. 209/2020.
Daimler Financial Services México Sociedad de Responsabilidad Limitada de Capital Variable vs. Promotora y Operadora de Empleo Unz Sociedad Anónima de Capital Variable Raúl Reynaud Valenzuela. Juris. Voluntaria Civil 2 Acdos. en Otros. Núm. Exp. 209/2020 Segundo Tomo.

SOLO CONSULTA
SOLO CONSULTA
SOLO CONSULTA

Especialidades Dentales Tepeyac S.A. de C.V. vs. Banco Nacional de México Sa O. Tarjetas Banamex S.A. de C.V. Sofom Er Intregrante del Grupo Financiero Banamex Citibanamex. Otros Oralidad Mercantil Acuerdo. 1 Acdo. en Cuaderno_Amparo_Dem. Núm. Exp. 481/2023 Amparo Directo (Demandado).

García Guerrero Aldo Israel vs. Intermediación Inmobiliaria Gutza S.A. de C.V. Otros Oralidad Mercantil 1 Acdo. Núm. Exp. 640/2023.

Instituto del Fondo Nacional para el Consumo de Los Trabajadores vs. Hinojosa Avina Raúl. Cump. de Contrato Oralidad Mercantil Acuerdo. 1 Acdo. en Cuaderno_Amparo_Act. Núm. Exp. 517/2023 Amparo Directo.

Jain Valencia Edith vs. Banco Azteca Sa Institución de Banca Múltiple. Otros Oralidad Mercantil 1 Acdo. Núm. Exp. 724/2022.

Nava Gurria Ricardo vs. Clínica Quirurgica Berlin S.A. de C.V. Cump. de Contrato Oralidad Mercantil Acta Minima no Publ. en su Fecha. 1 Acdo. Núm. Exp. 633/2023.

Polimero y Materias Primas Internacionales S.A. de C.V. vs. Meseking S.A. de C.V. Oral Mercantil 1 Acdo. en Expedientillo. Núm. Exp. 661/2021.

Sánchez Cervantes María Isabel vs. Tager Rame Anuar. Otros Oralidad Civil 1 Acdo. Núm. Exp. 721/2022.

Sierra Gil Marco Antonio vs. Ibkan Capital Sapi de C.V. Otros Oralidad Mercantil 1 Acdo. Núm. Exp. 44/2024.

Sistema de Crédito Automotriz S.A. de C.V. vs. Hernández Gallegos Francisco y Balderas Fernández María Elena. Oral Mercantil 1 Acdo. en Expedientillo. Núm. Exp. 1/2022.

Unifin Financiera, S.A. B. de C.V. vs. Express O. Matic, S.A. de C.V. Justo Javier Torres Martos. Oral Mercantil Acuerdo. 2 Acdos. Núm. Exp. 543/2020.

Unifin Financiera, S.A. B. de C.V. vs. Mgc Maquinaria, S.A. de C.V. Oral Mercantil Acuerdo. 1 Acdo. Núm. Exp. 349/2021.

AUDIENCIA

Caja de Previsión de la Policía Preventiva de la Ciudad de México vs. Martínez Aguilar Carlos Alberto. Aud. Prelim. no Publ. de su Fecha Oral Civil. 1 Audiencia. Núm. Exp. 724/2023.

SENTENCIA INTERLOCUTORIA

Laboratorio Nacional de la Construcción S.A. vs. Residencial Atizapán S.A. de C.V. Oral Mercantil Sent. Interl. 1 Núm. Exp. 39/2020

SENTENCIA DEFINITIVA DEL 22 DE FEBRERO DEL 2024

Nava Gurria Ricardo vs. Clínica Quirúrgica Berlín S.A. de C.V. Cump. de Contrato Oralidad Mercantil Sent. Def. no Publ. de su Fecha 1 Núm. Exp. 633/2023

LA SECRETARIA DE ACUERDOS
LIC. ARELI AVILÉS CORNEJO

SECRETARÍA "B"
ACUERDOS DEL 22 DE FEBRERO DEL 2024

Barradas Muñiz Rodrigo. Oral Mercantil Acuerdo. 2 Acdos. en Amparo. Núm. Exp. 718/2022 Amparo Indirecto (753/2023).

Barrientos Avendaño Efrén Ignacio vs. Amm Comercializadora Autos Mariscos y más S.A. de C.V. Oral Mercantil Acuerdo. 1 Acdo. en Seccion_De_Ejecución. Núm. Exp. 445/2023 Cuad. de Secc. de Ejecución.

BBVA México, S.A., Institución de Banca Múltiple, Grupo Financiero BBVA México vs. Espinoza Marín Félix Humberto Macario. Oral Mercantil Acuerdo. 2 Acdos. Núm. Exp. 62/2024.

Calderón Mota Sonny Brian y Otro vs. Metlife México S.A. Oral Mercantil Acuerdo. 1 Acdo. en Exhorto. Núm. Exp. 82/2024.

Carla Gabriela Hernández González y Hiram Jafet Serrano Ángeles vs. Juan Carlos González Veites. Ejecutivo Mercantil Oral Mercantil Acuerdo. 1 Acdo. en Expedientillo. Núm. Exp. 72/2021.

Centro Educativo Profesor S Ramires Canseco S.C. vs. Banco Nacional de México Sa Integrante del Grupo Financiero Banamex. Otros Oralidad Mercantil Acuerdo. 1 Acdo. Núm. Exp. 278/2023.

Corporativo Laudex Sapi de C.V. Sofom Enr vs. Maldonado Ortiz Fátima Lucía y Ortiz Cárdenas Fátima Lucía. Oral Mercantil Aud. de Juicio. 1 Acdo. Núm. Exp. 315/2023.

Dávila Rangel Luis Carlos vs. Controladora de Portafolios Hipotecarios S de R.L. de C.V. Medios Preparatorios Oral Mercantil Acuerdo. 1 Acdo. Núm. Exp. 250/2023.

Fragoso García César Augusto vs. Seguros Ve por más Sociedad Anónima Grupo Financiero Ve por Más. Otros Oralidad Mercantil 1 Acdo. Núm. Exp. 732/2023.

Gas Metropolitano S.A. de C.V. vs. De Anda Martínez Salvador. Oral Mercantil Acuerdo. 1 Acdo. Núm. Exp. 662/2021.

González Urrutia Wendy vs. Cervantes García Israel. Oral Mercantil Computo. 2 Acdos. Núm. Exp. 80/2024.

Laborie Bárcenas Jesús Roberto vs. Preciado Aguirre Jacqueline Janet. Oral Civil Acuerdo. 2 Acdos. Núm. Exp. 66/2024.

Machuca Ibarra Margarita. Otros Oralidad Civil Acuerdo. 3 Acdos. Núm. Exp. 715/2023.

Macías Vallejo Juliana vs. Jiménez Sánchez Sergio su Sucesión y Castillo Luna Carlos Alberto. Oral Civil Acuerdo. 1 Acdo. Núm. Exp. 6/2024.

Mantenimiento Neumático S.A. de C.V. vs. Sánchez Coello Norma Elena. Oral Mercantil 1 Acdo. en Amparo. Núm. Exp. 438/2022 Amparo Directo (Actor).

Moreno Hidalgo Omar. Nul. de Contrato Oralidad Mercantil Acuerdo. 1 Acdo. en Amparo. Núm. Exp. 796/2022 Amparo Directo.

Pallares López Jaime vs. BBVA México Sa Institución de Banca Múltiple Grupo Financiero BBVA México. Otros Oralidad Mercantil Acuerdo. 1 Acdo. Núm. Exp. 86/2024.

Peri Cimbras y Andamios S.A. de C.V. vs. Lomcci S.A. de C.V. Oral Mercantil Acuerdo. 1 Acdo. Núm. Exp. 218/2021.

Prado Rojas José Eduardo vs. Planchas Industriales y Equipo de Lavado, S.A. de C.V. y del Peral Plata María Guadalupe. Oral Civil Acuerdo. 1 Acdo. en Amparo. Núm. Exp. 555/2021 Amparo Directo.

Reyes Gutiérrez Celia vs. Malagón de Esquivel María Refugio. Otros Oralidad Civil 1 Acdo. Núm. Exp. 55/2024.

Secreto. Ejecutivo Mercantil Oral Oralidad Mercantil Acuerdo. 1 Acdo. Núm. Exp. 422/2023.

Srns Latinoamerica S.A. de C.V. vs. Ci Heavy Industries S.A. de C.V. Ejecutivo Mercantil Oral Mercantil Acuerdo. 2 Acdos. en Expedientillo. Núm. Exp. 435/2023 Amparo 1567/2023-II.

SENTENCIA DEFINITIVA DEL 22 DE FEBRERO DEL 2024

Corporativo Laudex Sapi de C.V. Sofom Enr vs. Maldonado Ortiz Fátima Lucía y Ortiz Cárdenas Fátima Lucía. Oral Mercantil Sent. Def. 1 Núm. Exp. 315/2023

LA SECRETARIA DE ACUERDOS
LIC. CYNTHIA JACQUELINE VALDEZ SANTOS

SECRETARÍA "C"
SIN PUBLICACIÓN

TRIGÉSIMO OCTAVO DE LO CIVIL DE PROCESO ORAL Y DE TUTELA DE DERECHOS HUMANOS DE LA CDMX

SECRETARÍA "A"
ACUERDOS DEL 22 DE FEBRERO DEL 2024

Abarrotera del Duero, Sociedad Anónima de Capital Variable vs. Uribe Rodríguez Edgar. Ejecutivo Mercantil Oral Mercantil a su Lugar de Origen, Diligenciado. 1 Acdo. Núm. Exp. 687/2023.

BBVA México, S.A., Institución de Banca Múltiple, Grupo Financiero BBVA México vs. Menéndez Arce Dora María. Oral Mercantil Demanda Digital. 1 Acdo. Núm. Exp. 101/2024.

BBVA México, S.A., Institución de Banca Múltiple, Grupo Financiero BBVA México vs. Rodríguez Carreño Comercializadora, S.A. de C.V. Providencias Precautorias Mercantil No Corresponden Los Datos. 1 Acdo. en Expedientillo. Núm. Exp. 331/2021 Bis. 1.

Canal Capital S.A. de C.V. vs. Nieto Martínez Roberto. Oral Mercantil Devuelven Exh. Sin Diligenciar. 1 Acdo. Núm. Exp. 555/2023.

García Soto Alberto Iluicámina vs. Paredes Monroy Javier Alejandro. Oral Civil No Ha Lugar. 2 Acdos. Núm. Exp. 699/2021.

Hergiam Centros Comerciales Publicidad S.A. de C.V. vs. Mercadeo Tres S.A. de C.V. Oral Mercantil Agregar Oficio. 4 Acdos. Núm. Exp. 3/2023.

Hospitium Solutions S.A. de C.V. vs. Healthcare Marketing S.A. de C.V. y Gutiérrez Martínez Roberto. Oral Mercantil Oficios Localización. 1 Acdo. Núm. Exp. 175/2023.

Industrias en Acero Malla Inde, S.A. de C.V. vs. Herramientas Exclusivas y Maquinaria, S.A. de C.V. Oral Mercantil Contes Ofi Sat. 1 Acdo. Núm. Exp. 379/2020.

Lara y Ochoa María Guadalupe Eugenia vs. Apoyo y Bienestar Comun S.C. y Crédito Experto y Alcántara González Jorge. Oral Civil Expedientillo-Conservación. 1 Acdo. en Expedientillo. Núm. Exp. 389/2021.

SOLO CONSULTA
SOLO CONSULTA
SOLO CONSULTA

López López Felipe vs. Banco Azteca Sa Institución de Banca Múltiple. Oral Mercantil Vista. 1 Acdo. Núm. Exp. 263/2023.
Moreno Morales Heberto Jonathan vs. Silva Blanco Orlando. Oral Civil Girar Exhorto. 1 Acdo. Núm. Exp. 675/2023.
Niesvizky Iszaevich Sandra y Ugarte Iturbide Francisco José Pablo vs. Filtersas, S.A. de C.V., Cuvidcor, S.A. de C.V. y All American Escrow And Title Company. Oral Mercantil Cierre del Tomo I. 2 Acdos. Núm. Exp. 385/2020.
Niesvizky Iszaevich Sandrayugarte Iturbide Francisco José Pablo vs. Filtersas, S.A. de C.V., Cuvidcor, S.A. de C.V. Yall American Escrow And Title Company. Oral Mercantil Apertura del Tomo II. 3 Acdos. Núm. Exp. 385/2020 Bis. 2 Tomo II.
Paccar Financial México Sociedad Anónima de Capital Variable vs. Gago Rohi, Sociedad Anónima de Capital Variable y Otro. Oral Mercantil Autoriza. 1 Acdo. en Exhorto. Núm. Exp. 99/2024.
Secreto. Ejecutivo Mercantil Oral Mercantil Se Agrega Oficio. 1 Acdo. Núm. Exp. 81/2024.
Secreto. Ejecutivo Mercantil Oral Mercantil Prevención. 1 Acdo. Núm. Exp. 87/2024.
Solís Colín Dafne vs. Malfabon Anguiano Ignacio. Oral Mercantil a su Lugar. 1 Acdo. en Exhorto. Núm. Exp. 69/2024.
Velasco Vázquez Emir Horacio y Velasco Tapia Berenice Quilaxtli vs. Tapia Barrueta Alejandra. Ejecutivo Mercantil Oral Mercantil Segundo Inc. Turnar Exhorto. 1 Acdo. Núm. Exp. 149/2022.

NO PUBLICADOS

Cervecería la Bru S.A. de C.V. vs. Premium Beers Group Sapi de C.V. Oral Mercantil Precise. 2 Acdos. Núm. Exp. 11/2024.
Secreto. Providencias Precautorias Mercantil Prevención. 1 Acdo. Núm. Exp. 83/2024.

AUDIENCIA

Pérez Córdoba Elsa vs. Rojas Juárez Norma. Contestación Extemporanea Señalar Aud. Prelim. Oral Civil. 1 Audiencia. Núm. Exp. 747/2023.

LA SECRETARIA DE ACUERDOS
LIC. FÉLIX HERNÁNDEZ RAMÍREZ

SECRETARÍA "B"
ACUERDOS DEL 22 DE FEBRERO DEL 2024

Daimler Financial Services México, S. de R. L. de C.V. vs. Cortés Rodríguez Raúl Delfino y Reyes Chávez Victoria. Ejecutivo Mercantil Oral Mercantil Concluido por Pago. 1 Acdo. Núm. Exp. 326/2022.
Duarte Galindo Rosa Laura vs. Axa Seguros S.A. de C.V. Oral Mercantil Vista a la Parte Demandada. 1 Acdo. Núm. Exp. 516/2023.
Electro Tableros de Control S.A. de C.V. vs. Tampico Solar S.A. de C.V. Oral Mercantil Desahoga Vista Excepciones. 2 Acdos. Núm. Exp. 746/2023.
Pérez Santillán Zoraya vs. Oblea Bautista su Suc. José Luis y Utrera Cruz Rosa Linda. Oral Civil Cedula Diligenciada. 1 Acdo. Núm. Exp. 340/2020 Bis. 2 Tomo II.
Secreto. Ejecutivo Mercantil Oral Mercantil No Ha Lugar. 1 Acdo. Núm. Exp. 166/2022.
Secreto. Ejecutivo Mercantil Oral Mercantil Cancela y Amplia Endoso. 1 Acdo. Núm. Exp. 360/2021.
Secreto. Providencias Precautorias Mercantil No Exhibe Los Documentos. 1 Acdo. Núm. Exp. 78/2024.
Sistema de Crédito Automotriz, S.A. de C.V. vs. González Real Irvin Osvaldo y Real Fierro Érika y González Sención Francisco Javier. Oral Mercantil No Admite. Crea Conflicto Competencial. 1 Acdo. Núm. Exp. 84/2024.
Totalenergies Marketing México S.A. de C.V. antes Total México S.A. de C.V. vs. Hidrocarburos Santa Ana S.A. de C.V. Oral Mercantil Desechamiento. 1 Acdo. Núm. Exp. 88/2024.
Yáñez Martínez Sandra y Yáñez Martínez Gabriel vs. Metlife México S.A. Oral Mercantil Autorización. 1 Acdo. Núm. Exp. 304/2022.

EL SECRETARIO DE ACUERDOS
LIC. JESÚS RAMOS PÉREZ

SECRETARÍA "C"
SIN PUBLICACIÓN

TRIGÉSIMO NOVENO DE LO CIVIL DE PROCESO ORAL

SECRETARÍA "A"
ACUERDOS DEL 22 DE FEBRERO DEL 2024

Aguilar Mondragón Gabriela Carolina vs. Banco Santander México S.A. Institución de Banca Múltiple Grupo Financiero Santander México. Oral Mercantil Girar Oficio Al Archivo Judicial. 1 Acdo. en Expedientillo. Núm. Exp. 404/2020.
Anuncios en Directorios S.A. de C.V. vs. Profesionistas en Instalaciones Industriales y Electromecánicos S.A. de C.V. Oral Mercantil Girar Exhorto. 1 Acdo. Núm. Exp. 271/2023.
Banca Mifel Sa Institución de Banca Múltiple Grupo Financiero Mifel vs. Grupo Raldas Lh S.A. de C.V. y Aguilar Águila Puebla Ramón Antonio y Mestre Romero Laura Daniela y Aguilar Águila Loustaunau Alan y Aguilar Águila Loustaunau Lourdes. Providencias Precautorias Mercantil Devolución de Exhorto. 1 Acdo. Núm. Exp. 727/2022.
Banco Autofin México, S.A., Institución de Banca Múltiple vs. Pliego Juárez José Alberto. Oral Mercantil Vista Informe. 1 Acdo. Núm. Exp. 584/2023.
Banco Sabadell Sa Institución de Banca Múltiple vs. Zv Diseños Sociedad Anónima de Capital Variable y Vega Cruz José Francisco y Zapata Benítez Alejandro. Oral Mercantil Dada Cuenta. 2 Acdos. Núm. Exp. 247/2023.
Campos Zamora María Guadalupe vs. Reséndiz Rojas Gabriela. Oral Mercantil Vista Informe. 1 Acdo. Núm. Exp. 721/2021.
Díaz López Miguel Ángel vs. Opcipres Sociedad Anónima de Capital Variable Sociedad Financiera de Objeto Múltiple Entidad Regulada y Consubanco Sociedad Anónima Institución de Banca Múltiple. Oral Mercantil Girar Oficio Al Archivo Judicial. 1 Acdo. en Expedientillo. Núm. Exp. 921/2021.
Edenred México, S.A. de C.V. vs. Soluciones en Construcción y Desarrollos Córdova, S.A. de C.V. Oral Mercantil Requerimiento de Documentos, Oral Mercantil Cumpl. de Cto. 1 Acdo. Núm. Exp. 97/2024.
García Morán Benjamín Pompeyo vs. Fernández Jiménez Emilio. Jurisdicción Voluntaria Oral Mercantil No Ha Lugar. 1 Acdo. Núm. Exp. 471/2021.
Instituto del Fondo Nacional para el Consumo de Los Trabajadores vs. Díaz Martínez Rosa Isela. Oral Mercantil Vista Informe. 2 Acdos. Núm. Exp. 551/2023.
Unifin Financiera S.A. Bursatil de Capital Variable, antes Unifin Financiera S.A. Bursatil de C.V. Sofom, Entidad No Regulada vs. Comercializadotra Megaton S.A. de C.V. y Roberto Chora Lagarde. Oral Civil Causa Estado. 1 Acdo. Núm. Exp. 84/2020.
Unifin Financiera, S.A. B. de C.V. vs. Industrias Kmkzeta S.A. de C.V. y Chara Salum Elías. Oral Mercantil Vista Informe. 1 Acdo. Núm. Exp. 94/2021.
Villafañe Ruíz Jennifer vs. Salinas Gómez Dolores. Ejecutivo Mercantil Exhibe Cheque. 1 Acdo. Núm. Exp. 294/2023.

EL SECRETARIO DE ACUERDOS
LIC. ARTURO VELASCO CANO

SECRETARÍA "B"
ACUERDOS DEL 22 DE FEBRERO DEL 2024

BBVA México, S.A., Institución de Banca Múltiple, Grupo Financiero BBVA México vs. Martínez Hurtado Karina. Oral Mercantil Requerimiento de Documentos Oral Mercantil. 1 Acdo. Núm. Exp. 95/2024.
Hewlett Packard Operations México S de R.L. de C.V. vs. Integradora de Servicios Punch S.A. de C.V. Ejecutivo Mercantil Oral Oralidad Mercantil Manifestaciones. 1 Acdo. Núm. Exp. 582/2023.
Méndez Ávalos Adriana Itzel vs. Banco Nacional de México Sa Integrante del Grupo Financiero Banamex. Oral Mercantil Amparo Directo Admite. 1 Acdo. en Amparo. Núm. Exp. 620/2023 Amparo Directo-Demandada.
Operadora Kuni S.A. de C.V. vs. Serrano Monrroy María Elena y Hernández Pérez Gerardo. Oral Mercantil Sin Diligenciar Actuario. 1 Acdo. Núm. Exp. 1055/2021.
Paradave Durán José Carlos Guadalupe y También Conocido como José Carlos Gpe Pardave Dura y También Conocido como José Carlos Pardave Dura y También Conocido como Carlos Pardave Dura vs. Registro Público de la Propiedad y de Comercio

SOLO CONSULTA
SOLO CONSULTA
SOLO CONSULTA

del Distrito Federal Ahora Ciudad de México y García Sabido Silvano. Oral Mercantil Exhibe Exhortos Se Reserva. 1 Acdo. en Expedientillo. Núm. Exp. 935/2021.

Proveedora Marcel Internacional S.A. de C.V. vs. Profesionales en Instalaciones Hospitalarias e Industriales, S.A. de C.V. Oral Mercantil Copias Certificadas. 1 Acdo. Núm. Exp. 162/2022.

Secreto. Providencias Precautorias Mercantil Requerimiento de Documentos (Providencias Precautorias). 1 Acdo. Núm. Exp. 98/2024.

Sixsigma Networks México S.A. de C.V. vs. Grupo Vanguardia en Información y Conocimiento S.A. de C.V. Medios Preparatorios Mercantil Archivo Judicial Notif. Personal. 1 Acdo. Núm. Exp. 205/2022.

su Proveedor de Auto Rental Sapi de C.V. vs. Sistema Renovables del Norte S de R.L. de C.V. y Gómez Osuna Alan Israel. Oral Mercantil No Se Inconformaron Causa Estado. 1 Acdo. en Amparo. Núm. Exp. 375/2023 Actor-Directo.

AUDIENCIA

Rangel Romero Agustín vs. Hernández Salazar José Joel. Acta de Aud. Prelim. Oral Mercantil. 1 Audiencia. Núm. Exp. 472/2022.

EL SECRETARIO DE ACUERDOS
LIC. ÁNGEL ARTURO MONDRAGÓN CORTÉS

SECRETARÍA "C"
ACUERDOS DEL 22 DE FEBRERO DEL 2024

Banco Multiva, S.A., Institución de Banca Múltiple, Grupo Financiero Multiva vs. Comercializadora Paexpress, S.A. de C.V. y Flores Rodríguez Jonathan René. Providencias Precautorias Mercantil Contesta Telmex. 1 Acdo. Núm. Exp. 216/2023.

Banco Santander México, S.A., Institución de Banca Múltiple, Grupo Financiero Santander México vs. Acropolis Estacionamientos y Valet S.A. de C.V. y Morales González Alberto y Esparza Velasco Odin Alfonso. Providencias Precautorias Mercantil Contesta Issste. 1 Acdo. Núm. Exp. 300/2022.

BBVA México Sa Institución de Banca Múltiple Grupo Financiero BBVA México vs. Martínez Neri Pablo David y Martínez Neri Iván. Providencias Precautorias Mercantil Ordena Oficio Recordatorio. 1 Acdo. Núm. Exp. 13/2024.

BBVA México, S.A., Institución de Banca Múltiple, Grupo Financiero BBVA México vs. Martínez Hurtado Karina. Oral Mercantil Se Desecha Demanda. 1 Acdo. Núm. Exp. 76/2024.

BBVA México, S.A., Institución de Banca Múltiple, Grupo Financiero BBVA México vs. Martínez Hurtado Karina. Oral Mercantil Requerimiento de Documentos. 1 Acdo. Núm. Exp. 96/2024.

Caja de Previsión de la Policía Preventiva de la Ciudad de México vs. Cuéllar Chowell César Rubén. Oral Mercantil Admite Amparo. 1 Acdo. en Amparo. Núm. Exp. 9/2024 Amparo Directo-Actor.

Celca Vinos y Licores S.A. de C.V. vs. Traigo todo Sapi de C.V. Oral Mercantil Cedula Sin Diligenciar. 1 Acdo. Núm. Exp. 26/2024.

Cibanco Sociedad Anónima Institución de Banca Múltiple Única Actuando Exclusivamente en su Carácter de Fiduciario en el Fideicomiso de Administración Con Actividad Empresarial Número Cib 2414 vs. Gordillo Martínez Jorge Luis. Oral Mercantil Prevención Oral Mercantil. 1 Acdo. Núm. Exp. 93/2024.

Figueroa Acosta Anahi y Hernández Burgos Pedro Abraham vs. Axa Seguros S.A. de C.V. Oral Mercantil No Ampara. 1 Acdo. en Amparo. Núm. Exp. 256/2022 Indirecto-Demandada.

García García Mariano Josué vs. Distribuidora Liverpool S.A. de C.V. Oral Mercantil Contestación de Demanda. 1 Acdo. Núm. Exp. 29/2024.

Goyarzu Dávalos María Elisa vs. Inmobiliaria Medici S.A. Oral Mercantil Designa Notario. 1 Acdo. Núm. Exp. 546/2022.

Hernández de Dios Laura Marcela vs. Grupo Televisa Sab y Conjunto Habitacional Tulyehualco Canal de Gary y Director del Registro Público de la Propiedad y del Comercio de la Ciudad de México. Oral Mercantil Prevención Oral Civil. 1 Acdo. Núm. Exp. 90/2024.

Huante Anaya Luis Arturo vs. Reynes Manzur José Nicolás. Oral Mercantil Ordena Requerir a la Demandada. 1 Acdo. Núm. Exp. 666/2021.

Komatsu Maquinarias México, S.A. de C.V. vs. Servicios y Construcciones Ibarra, S.A. de C.V. Oral Mercantil Autr. Sicor. 1 Acdo. Núm. Exp. 629/2022.

Márquez Enríquez Carlos Homero vs. Banco Mexicano Somex Sociedad Nacional de Crédito y Ahora Banco Santander México Sa Institución de Banca Múltiple Grupo Financiero Santander México. Oral Mercantil Desechamiento. 1 Acdo. Núm. Exp. 73/2024.

Mejorando Vidas y Aumentando Sonrsias A.C. vs. Hernández Estrada Alma Alicia. Oral Mercantil Autr. Sicor. 1 Acdo. Núm. Exp. 39/2024.

Pedro Arturo Aguirre Ascención vs. Fernando Estrada Zapata. Ejecutivo Mercantil Cedula Sin Diligenciar. 1 Acdo. Núm. Exp. 760/2022.

Portafolio de Negocios, S.A. de C.V. Sofom E. R vs. Inmobiliaria Hogar y Diseño, S.A. de C.V. Ejecutivo Mercantil Contesta Banamex. 2 Acdos. Núm. Exp. 333/2022.

Rodríguez Hidalgo José Ramón vs. Villagómez Enrique y Registro Público de la Propiedad y de Comercio de la Ciudad de México. Oral Mercantil Contesta Rpp. 1 Acdo. Núm. Exp. 626/2023.

EL SECRETARIO DE ACUERDOS
LIC. HÉCTOR EDUARDO VÉLEZ YÁÑEZ

CUADRAGÉSIMO DE LO CIVIL DE PROCESO ORAL

SECRETARÍA "A"
ACUERDOS DEL 22 DE FEBRERO DEL 2024

Caja de Previsión de la Policía Preventiva del Distrito Federal (Hoy Ciudad de México) vs. Pintor Vargas Edgar Iván. Oral Civil Caducidad. 1 Acdo. Núm. Exp. 657/2022.

Farma Proyección y Planeación, S.A. de C.V. vs. Distribuidora Metálica, S.A. de C.V. Oral Civil Caducidad. 1 Acdo. Núm. Exp. 684/2022.

Instituto del Fondo Nacional para el Consumo de Los Trabajadores vs. Pérez Osorio Gabriel. Oral Mercantil 1 Acdo. Núm. Exp. 387/2023.

Secreto. Ejecutivo Mercantil Oral Mercantil Caducidad. 1 Acdo. Núm. Exp. 417/2022.

The Plata Hugo Alejandro vs. Velarde Balcázar Víctor Manuel. Oral Civil 1 Acdo. en Cuaderno_Amparo_Act. Núm. Exp. 221/2023 D. C. 841/2023.

NO PUBLICADO

Ulloa Zepeda Julio vs. Banamex, Banco Nacional de México, S.A., Integrante del Grupo Financiero Banamex. Oral Mercantil no Publ. de su Fecha. 2 Acdos. Núm. Exp. 64/2024.

LA SECRETARIA DE ACUERDOS
LIC. GLORIA CAROLINA MURILLO LARRAÑAGA

SECRETARÍA "B"
ACUERDOS DEL 22 DE FEBRERO DEL 2024

Banca Afirme, Sociedad Anónima, Institución de Banca Múltiple, Afirme Grupo Financiero vs. Antigua Galería del Mueble, Sociedad Anónima de Capital Variable y Montaño Ledesma Rafael. Oral Mercantil 1 Acdo. Núm. Exp. 332/2023.

BBVA México, S.A., Institución de Banca Múltiple, Grupo Financiero BBVA México vs. Sackbe S.A. de C.V. y Arroyo Rodríguez Virginia. Providencias Precautorias Mercantil 1 Acdo. Núm. Exp. 522/2023.

Empacadora de Embutidos del Centro, S.A. de C.V. vs. Álvarez del Castillo Gudiño Francisco Salvador. Oral Mercantil 1 Acdo. Núm. Exp. 50/2024.

Grupo Industrial Mena S.A. de C.V. vs. Carrasco Vázquez Ricardo. Ejecutivo Mercantil Oral Mercantil 2 Acdos. Núm. Exp. 628/2022.

Gutiérrez Lugo Fabiola vs. Martínez González Felipe y Martínez Amaro Ángel Iram y Business In Auctions Mr, S. de R. L. de C.V. Oral Mercantil 1 Acdo. Núm. Exp. 635/2022.

Instituto del Fondo Nacional para el Consumo de Los Trabajadores vs. Medrano Martínez Miguel Ángel. Oral Mercantil 1 Acdo. Núm. Exp. 675/2023.

Nr Finance México S.A. de C.V. Sofom Er vs. Jiménez Ruíz Cintly Jovanna. Oral Mercantil Dada. 1 Acdo. Núm. Exp. 75/2024.

SOLO CONSULTA
SOLO CONSULTA
SOLO CONSULTA

Secreto. Providencias Precautorias Mercantil 2 Acdos. Núm. Exp. 218/2023.
Ulloa Zepeda Julio vs. Banamex, Banco Nacional de México, S.A., Integrante del Grupo Financiero Banamex. Oral Mercantil Auto Sicor. 2 Acdos. Núm. Exp. 88/2024.

LA SECRETARIA DE ACUERDOS
LIC. GLORIA CAROLINA MURILLO LARRAÑAGA

SECRETARÍA "C"
ACUERDOS DEL 22 DE FEBRERO DEL 2024

Banco del Bajío, S.A. Institución de Banca Múltiple vs. Creaciones Margaret, S.A. de C.V., Jamous Jamous Azra Moise, Galante Bekhor Tania, Jamous Jamous Raphael También Conocido como Jamous Jamous Raphael y Zapan Shuchleib Lilián. Ejecutivo Mercantil Oral Mercantil 1 Acdo. Núm. Exp. 349/2021 Segundo Tomo.
BBVA México, S.A., Institución de Banca Múltiple, Grupo Financiero BBVA México vs. Horcasitas Zuniga Octavio Augusto. Oral Mercantil 1 Acdo. Núm. Exp. 346/2023.
Ciclomax, S. de R. L. de C.V. vs. Empacadora San Benito S.A. de C.V. y Desarrolladora Formar, S.A. de C.V. Oral Civil 2 Acdos. Núm. Exp. 613/2023.
Gs Autotransportes S.A. de C.V. vs. Kuehne Nagel S.A. de C.V. Oral Mercantil 1 Acdo. Núm. Exp. 636/2023.
Hellmann Worldwide Logistics, S.A. de C.V. vs. Cormaplast, S.A. de C.V. Oral Mercantil 1 Acdo. en Cuaderno_Amparo_Dem. Núm. Exp. 143/2023 Ind. 200/2024-B.
Instituto del Fondo Nacional para el Consumo de Los Trabajadores vs. Ávila Hernández Érika Yazmín. Oral Mercantil 2 Acdos. Núm. Exp. 60/2024.

LA SECRETARIA DE ACUERDOS
LIC. GLORIA CAROLINA MURILLO LARRAÑAGA

CUADRAGÉSIMO PRIMERO DE LO CIVIL DE PROCESO ORAL

SECRETARÍA "A"
ACUERDOS DEL 22 DE FEBRERO DEL 2024

Caja de Previsión de la Policía Preventiva de la Ciudad de México vs. Mejía Méndez Jaime. Oral Civil Se Forma Expedientillo. 1 Acdo. en Expedientillo. Núm. Exp. 547/2023 Expedientillo. No Pertenece Al Indice.
Clima e Ingeniería Ambiental S.A. de C.V. vs. Grupo Nacional Provincial Sab. Oral Mercantil Recepción de Poder Previa Copia Certificada. 1 Acdo. Núm. Exp. 705/2023.
Delgadillo Lara María Eugenia vs. Promotora Higa S.A. de C.V. Oral Mercantil Oficio Concurso Mercantil. 1 Acdo. en Seccion_De_Ejecución. Núm. Exp. 423/2023.
Desarrolladora University Tower S.A. de C.V. y Desarrolladora del Parque S.A. de C.V. vs. Suárez Domínguez Julio César. Oral Mercantil Autr. de Sig. 1 Acdo. Núm. Exp. 29/2024.
Gas Padilla Sociedad Anónima de Capital Variable vs. Lavandería de Textiles Industriales y Hospitalarios S.A. de C.V. Exh. Oral Mercantil Se Ordena Devolver Exh. Diligenciado. 1 Acdo. en Exhorto. Núm. Exp. 78/2024.
Hernández Márquez Alicia vs. Carentan, S.A. de C.V. Ejecutivo Mercantil Oral Mercantil Razón Actuario. 7 Acdos. Núm. Exp. 249/2022.
Instituto del Fondo Nacional para el Consumo de Los Trabajadores vs. Robles Jiménez Olga Bibiana. Oral Mercantil Razón Actuario. 1 Acdo. Núm. Exp. 393/2023.
Marcotran México S.A. de C.V. vs. Ldr Solutions S.A. de C.V. Oral Mercantil Recepción de Documentos Destrucción. 1 Acdo. Núm. Exp. 57/2024.
Mayoristas de Partes y Servicios, S.A. de C.V. vs. Integración de Soluciones Estratégicas, S.A. de C.V. y Morales Galván Duque Roberto Luis. Oral Mercantil Oficio Amparo -Resolución. 1 Acdo. en Amparo. Núm. Exp. 221/2020 Amparo Directo. Codemandado. Sent. Inter. 31/Oct/2023.
Unirenta Arrendamientos S.A. de C.V. vs. Tocke de Impacto S.A. de C.V. y Reyes Escobedo Gabriela y Reyes Escobedo Adriana. Oral Mercantil Puesta. 1 Acdo. Núm. Exp. 291/2023.
Universidad Tecnológica del Sur S. C vs. Arrendadora Ve por más S.A. de C.V. Sofom E. R. Grupo Financiero Ve por más Seguros Ve por más S.A. Grupo Financiero Ve por más y Otro. Exh. Oral Mercantil Exhorto. 1 Acdo. en Exhorto. Núm. Exp. 97/2024.
Vázquez Sánchez Karla Ma Guadalupe y Preciado Dávalos Manuel vs. Domum Tuam Inmobiliaria, S.A. de C.V. y Deutsche Bank México, S.A., Institución de Banca Múltiple. Oral Mercantil Fórmese Expedientillo. 1 Acdo. en Expedientillo. Núm. Exp. 941/2021 Archivo Inactividad.
AUDIENCIAS
Alos López Luis vs. Grupo Nacional Provincial Sab. Auto que Señala Fecha y Hora Aud. Prelim. Oral Mercantil. 1 Audiencia. Núm. Exp. 727/2023.
Arroyo Ruíz Claudia Guadalupe vs. Pardinez Bucio Eduardo. Auto que Señala Fecha y Hora Aud. Prelim. Oral Civil. 1 Audiencia. Núm. Exp. 635/2023.

EL SECRETARIO DE ACUERDOS
LIC. ANÍBAL HERNÁNDEZ LÁSCAREZ

SECRETARÍA "B"
ACUERDOS DEL 22 DE FEBRERO DEL 2024

BBVA México Sa Institución de Banca Múltiple Grupo Financiero BBVA México vs. Chilangoeshop S.A. de C.V. y Gándara Franco Edgar. Ejecutivo Mercantil Oral Mercantil Autorización. 1 Acdo. Núm. Exp. 554/2023.
Bector Dickinson de México S.A. de C.V. vs. Farmacia París S.A. de C.V. Oral Mercantil Demanda de Garantías. 1 Acdo. en Amparo. Núm. Exp. 526/2023 Amparo Directo Quejoso: Dem. Sent. Def.
Cormaplast, S.A. de C.V. Oral Mercantil Certifica. 2 Acdos. en Amparo. Núm. Exp. 200/2024 Amparo Indirecto. Sin Antecedente.
González Garay Carmela Marlyn vs. Alppha Cg Sapi de C.V. Oral Mercantil No Ha Lugar. 1 Acdo. Núm. Exp. 744/2023.
Pérez González Miriam de la Luz vs. Fundación Usos Costumbres y Tradiciones de Los Pueblos del Mundo Asociación Civil. Oral Civil Ratifique 3 Días. 1 Acdo. Núm. Exp. 322/2023.
Secreto. Ejecutivo Mercantil Oral Mercantil Desechamiento de Inc. de Providencias. 1 Acdo. en Incidente. Núm. Exp. 336/2020 Inc. Providencias Precautorias.
Secreto. Ejecutivo Mercantil Oral Mercantil Recepción de Documentos Destrucción. 1 Acdo. Núm. Exp. 336/2020 Tomo II.
Secreto. Ejecutivo Mercantil Oral Mercantil Contestación de Demanda. 1 Acdo. Núm. Exp. 554/2023.
Secreto. Ejecutivo Mercantil Oral Mercantil 1 Acdo. Núm. Exp. 86/2024.
NO PUBLICADO
Olakino Medical S.A. de C.V. vs. Sánchez Pliego Mier Rafael. Exh. Mercantil Prevención-no Publ. 21-02-24. 1 Acdo. Núm. Exp. 84/2024.
SENTENCIA INTERLOCUTORIA
Flores Ibanarriaga Carllos vs. Axa Seguros, S.A. de C.V. Oral Mercantil Sent. Interl. 1 Núm. Exp. 98/2023

LA SECRETARIA DE ACUERDOS
LIC. SILVIA SOCORRO CORNEJO CABALLERO

SECRETARÍA "C"
SIN PUBLICACIÓN

CUADRAGÉSIMO SEGUNDO DE LO CIVIL DE PROCESO ORAL

SECRETARÍA "A"
ACUERDOS DEL 22 DE FEBRERO DEL 2024

Andamios Atlas S.A. de C.V. vs. Mg7 Construcción y Edificación S.A. de C.V. y Constructora y Edificadora 2013 S.A. de Vv y Muñoz González Juan Antonio. Oral Mercantil Vista Con Oficio. 2 Acdos. Núm. Exp. 621/2023 Principal.
Aplicaciones Médicas Integrales S.A. de C.V. vs. Obesi Farma S.A. de C.V. Oral Mercantil Oficio Con Vista. 2 Acdos. Núm. Exp. 43/2023 Principal.
Axtel S.A. B de C.V. vs. Wes A.C. Providencias Precautorias Mercantil Confirma Sobreseimiento. 1 Acdo. en Amparo. Núm. Exp. 665/2022 Amparo Indirecto 1306/2022.

SOLO CONSULTA
SOLO CONSULTA
SOLO CONSULTA

Banco Autofin México Sa Institución de Banca Múltiple vs. Alvarado Ceballos Genova Antonieta. Oral Mercantil Desechado. 1 Acdo. Núm. Exp. 81/2024.

Banco Santander México S.A. Institución de Banca Múltiple Grupo Financiero Santander México vs. Industrias Girca, S.A. de C.V. y Girault Cuevas Luis Eduardo. Medios Preparatorios Mercantil Se Ordena Oficio. 1 Acdo. Núm. Exp. 681/2023.

BBVA México Sa Institución de Banca Múltiple Grupo Financieron BBVA México vs. Pear Automation S.A. de C.V. y Hernández Rodríguez Ariadna y Velázquez Angulo Pedro Arturo. Providencias Precautorias Mercantil Causa Estado Sobreseimiento. 1 Acdo. en Amparo. Núm. Exp. 369/2023 Amparo.

Castillejos Márquez María del Socorro vs. Cocinas Java Studio y Closets y y-o. Fervar Empotrados S.A. de C.V. Oral Civil Turnar Al Actuario. 1 Acdo. Núm. Exp. 421/2022.

Edenred México S.A. de C.V. vs. Luna Rodríguez S.A. de C.V. Oral Mercantil 1 Acdo. Núm. Exp. 407/2021.

El Palacio de Hierro S.A. de C.V. vs. Tovar González Carlos Alberto. Oral Mercantil Oficio Con Vista. 1 Acdo. Núm. Exp. 759/2022 Principal.

Espacio Cehecupi Sapi de C.V. Sofom Enr vs. Icem Ingeniería Construcción Energía y Mantenimiento S.A. de C.V. y García Flores Diana y Núñez Huerta Hilda. Ejecutivo Mercantil Oral Mercantil Se Ordena Oficio. 1 Acdo. Núm. Exp. 421/2023.

Flexius Proyectos y Construcción S.A. de C.V. Otros Oralidad Mercantil Requerimiento. 1 Acdo. Núm. Exp. 801/2022 Amparo Directo.

Flores Contreras Cirilo vs. Sistema de Crédito Automotriz S.A. de C.V. y También Conocido como Sicrea Autofinanciamiento Nissan. Oral Mercantil 1 Acdo. Núm. Exp. 613/2023 Principal.

García Rodríguez José Ignacio vs. HSBC México Sa Institución de Banca Múltiple Grupo Financiero HSBC. Oral Mercantil No Se Obsequia Petición. 1 Acdo. Núm. Exp. 595/2023 Principal.

Gómez Patricio Placido vs. Alva Arellano Ricardo. Oral Civil 1 Acdo. Núm. Exp. 47/2024.

González Miranda Sergio vs. BBVA México Sa Institución de Banca Múltiple Grupo Financiero BBVA México. Ejecutivo Mercantil Oral Oralidad Mercantil Autorizaciones. 1 Acdo. Núm. Exp. 737/2023.

Herrera Dager Gerardo vs. Sierra Martínez Óscar Manuel y Ontiveros Maldonado Ana María. Oral Civil Elaboración de Cedula. 1 Acdo. Núm. Exp. 519/2023.

Hss Seguridad Privada, S. de R. L. de C.V. vs. Gsi Seguridad Privada S.A. de C.V. Oral Mercantil Aclaración. 1 Acdo. Núm. Exp. 881/2021.

Incremento de la Vivienda Mexicana S.A. de C.V. vs. Rodríguez Ahuatzin Ricardo. Resc. de Contrato Oralidad Mercantil 2 Acdos. Núm. Exp. 351/2023.

Instituto del Fondo Nacional para el Consumo de Los Trabajadores vs. Solís Romero Bethseda Abigail. Oral Mercantil Oficio Con Vista. 1 Acdo. Núm. Exp. 513/2023.

Instituto Mexicano del Seguro Social vs. Espínola Cuouh Leydi Josefina. Oral Civil Oficio Con Vista. 2 Acdos. Núm. Exp. 681/2021 Principal.

Jaimes Cuevas Ma Teresa vs. Razo Castro José Hugo. Oral Mercantil Vista Con Oficio. 3 Acdos. Núm. Exp. 585/2023 Principal.

Kyocera Document Solutions México S.A. de C.V. vs. Kyocopia Digital Sapi de C.V. Oral Mercantil Se Ordena Exhorto. 2 Acdos. Núm. Exp. 147/2022.

Lara Cortés Josué Janathan Aníbal vs. Ruíz Cervantes Luis Manuel. Juris. Voluntaria Civil Auto de Tramite. 1 Acdo. Núm. Exp. 683/2022.

Lozano Flores Liliana del Carmen vs. García Cruz Loreto y Vázquez Mejía Ana María y Director del Registro Público de la Propiedad del Comercio de la Ciudad de México. Oral Civil 1 Acdo. en Amparo. Núm. Exp. 169/2023 de Amparo Directo, Prom. Actora 06-Sep-2023.

Magaña Reyes Miriam Josveth vs. Geo Jalisco S.A. de C.V. Oral Mercantil Turnar Al Actuario. 1 Acdo. Núm. Exp. 121/2022.

Mendoza Valdez Dulce Yolanda vs. Seguridad Privada y Prevención del Del. Seppdsa Sociedad Anónima de Capital Variable y Vallejo Alvizua Sergio Abraham. Oral Mercantil Auto de Tramite. 2 Acdos. Núm. Exp. 51/2024.

Muzo Destination S.A. de C.V. vs. Sindicato Nacional de Trabajadores de la Educación y Congresos Anexos. Oral Mercantil 1 Acdo. Núm. Exp. 491/2023.

Oropeza Querejeta Alejandro vs. Vidrio Fernandes Alejandra y Aguirre Vidrio Hugo. Oral Mercantil 1 Acdo. Núm. Exp. 249/2022.

Pérez Alcalá Ana Silvia vs. BBVA México Sa Institución de Banca Múltiple Grupo Financiero BBVA México. Oral Mercantil Vista Con Oficio. 2 Acdos. Núm. Exp. 609/2023 Principal.

Plaza Gordillo José vs. BBVA México Sa Institución de Banca Múltiple Grupo Financiero BBVA México. Oral Mercantil Oficio Con Vista. 2 Acdos. Núm. Exp. 399/2023.

Procequip S.A. de C.V. vs. Comercializadora e Ingeniería Fidsao S.A. de C.V. y Vázquez Maldonado Javier. Oral Mercantil Exh. Sin Diligenciar. 1 Acdo. Núm. Exp. 215/2022.

Pulido Zamora Ramona vs. Prieto Cervantes Rosario y Ramírez Díaz Pablo. Oral Civil 1 Acdo. Núm. Exp. 75/2022.

Secretaria del Trabajo y Previson Social vs. Luna Montiel José Luis. Oral Civil Cedula Sin Diligenciar. 2 Acdos. Núm. Exp. 445/2023.

Secreto. Ejecutivo Mercantil 2 Acdos. Núm. Exp. 653/2022.

Secreto. Ejecutivo Mercantil Elaboración de Cedula. 1 Acdo. Núm. Exp. 605/2022.

Secreto. Ejecutivo Mercantil Elaboración de Oficio. 1 Acdo. Núm. Exp. 701/2022.

Secreto. Ejecutivo Mercantil Oral Mercantil 2 Acdos. en Incidente. Núm. Exp. 753/2023 Prov Precaut. 23-01-24.

Secreto. Ejecutivo Mercantil Oral Mercantil 2 Acdos. Núm. Exp. 897/2021.

Secreto. Ejecutivo Mercantil Oral Mercantil Autorizaciones. 1 Acdo. Núm. Exp. 15/2023 Principal.

Secreto. Ejecutivo Mercantil Oral Mercantil Devolcución de Documentos. 1 Acdo. Núm. Exp. 63/2024.

Secreto. Ejecutivo Mercantil Oral Mercantil Oficio Con Vista. 1 Acdo. Núm. Exp. 429/2023.

Secreto. Ejecutivo Mercantil Oral Mercantil Vista Con Oficio. 2 Acdos. Núm. Exp. 355/2021.

Secreto. Providencias Precautorias Mercantil Auto de Tramite. 1 Acdo. Núm. Exp. 581/2023 Principal.

Secreto. Providencias Precautorias Mercantil Autorizaciones. 1 Acdo. en Incidente. Núm. Exp. 279/2023 Activo.

Servicios Especializados en Seguridad Privada Sepsisa S.A. de C.V. vs. Estee Lauder Cosméticos S.A. de C.V. Oral Mercantil Turnar Al Actuario. 1 Acdo. en Amparo. Núm. Exp. 667/2022 Cuad. de A, Mparo Directo Promov. por Este Lauder Cosméticos, S.A. de C.V.

Sistema de Crédito Automotriz S.A. de C.V. vs. Galindo Grijalva Javier y Galindo Rodríguez Florencio. Vía de Apremio Civil Auto de Tramite. 1 Acdo. Núm. Exp. 1/2022.

Sotelo Martínez Juan José su Sucesión vs. Rodríguez Miranda José Luis. Ejecutivo Mercantil Elaboración de Cedula. 1 Acdo. Núm. Exp. 713/2023.

Structurall Sonora S.A. de C.V. vs. Rodríguez Tovar Rubén Eden. Oral Mercantil Elaboración de Oficio. 1 Acdo. Núm. Exp. 735/2023 Principal.

Unifin Financiera S.A. B de C.V. vs. Ultimum Nutrition de México S. P. R. de R. L. de C.V. Oral Mercantil Oficio Con Vista. 1 Acdo. Núm. Exp. 641/2022.

Unifin Financiera, Sociedad Anónima Bursatil de Capital Variable vs. Estación Cincuenta y Uno, S.A. de C.V., Viveros Bremont Ismael Prudencio, Viveros Bremont Abel Rafael, Tinoco Moreno Blanca Lilia, Comercializadora de Combustibles y Lubricantes Viveros, S.A. de C.V., Clasto S.A. de C.V., Servicios Shia Kriss S.A. de C.V., Servicio el Diez S.A. de C.V., Inmobiliaria Clasto S.A. de C.V. Oral Mercantil Se Da Vista. 1 Acdo. Núm. Exp. 529/2021.

Villarados Meneses Juan Emilio vs. Chubb Seguros México S.A. Oral Mercantil 1 Acdo. Núm. Exp. 725/2023.

EL SECRETARIO DE ACUERDOS
LIC. VÍCTOR MANUEL SILVEYRA GÓMEZ

SECRETARÍA "B"
ACUERDOS DEL 22 DE FEBRERO DEL 2024

Álvarez Cuevas Lilia vs. Ae Capital S.A. de C.V. Oral Mercantil 2 Acdos. Núm. Exp. 534/2023 Principal.

Avilés Román Norberto vs. Zurich Compañía de Seguros S.A. Oral Mercantil 2 Acdos. Núm. Exp. 288/2023.

Barajas Arteaga Gabriela vs. Banco Nacional de México Sa Integrante del Grupo Financiero Banamex. Cump. de Contrato Oralidad Mercantil 1 Acdo. Núm. Exp. 354/2023.

Barrera Caldelas José Francisco vs. Volkswagen Leasing S.A. de C.V. Oral Mercantil 1 Acdo. Núm. Exp. 584/2021 Principal.

SOLO CONSULTA
SOLO CONSULTA
SOLO CONSULTA

BBVA México, S.A., Institución de Banca Múltiple, Grupo Financiero BBVA México vs. Durán Vera Douglas Reinaldo. Oral Mercantil 1 Acdo. Núm. Exp. 94/2024.
Cervezas Cuauhtémoc Moctezuma, S.A. de C.V. vs. La Langosta Vieja, S.A. de C.V. y Josefina Colín Yáñez. Ejecutivo Mercantil Oral Mercantil 1 Acdo. Núm. Exp. 96/2020.
Club de Raqueta el Yaqui S.A. de C.V. vs. Ruíz Sánchez Gloria. Ord. Mercantil 1 Acdo. Núm. Exp. 698/2023.
Club de Raqueta el Yaqui S.A. de C.V. vs. Salvador Montaño Francisco. Ejecutivo Mercantil Oral Oralidad Mercantil 1 Acdo. Núm. Exp. 704/2023.
Corona Sánchez Miriam vs. Grupo Financiero Citibanamex S.A. de C.V. Institución de Banca Múltiple. Otros Oralidad Mercantil 1 Acdo. Núm. Exp. 24/2024.
Corporativo Laudex Sapi de C.V. Sofom Enr vs. Trochez Guzmán Paola Montserrat y Trochez Campos Celso Humberto. Oral Mercantil 1 Acdo. Núm. Exp. 522/2023.
Daimler Financial Services México S de R.L. de C.V. vs. Servicios Profesionales Proyectos y Construcciones Consfer S.A. de C.V. y Transportes Ferrer S.A. de C.V. y Ferrer Caraveo Lorena y Ferrer Caraveo Ignacio. Ejecutivo Mercantil Oral Mercantil 1 Acdo. Núm. Exp. 286/2023.
Dzul Euan Miriam Patricia vs. Liverpool Visa Pc S.A. de C.V. Otros Oralidad Mercantil 1 Acdo. en Exhorto. Núm. Exp. 508/2023 Exhorto.
Gaitan Esquivel Ricardo vs. De la Rosa Lara Haiman y Cerón Bravo Sergio Raúl y Ruíz Núñez Abraham Eduardo. Cump. de Contrato Oralidad Mercantil 1 Acdo. Núm. Exp. 700/2023.
Instituto del Fondo Nacional para el Consumo de Los Trabajadores vs. Roque Salazar Susana Lucero. Oral Mercantil 2 Acdos. Núm. Exp. 382/2023.
Jiménez Arias Maribel vs. Axa Seguros S.A. de C.V. Oral Mercantil 2 Acdos. en Amparo. Núm. Exp. 216/2023 Amparo Directo Demadada Axxa Seg.
Medina Gómez Michelle vs. Ruíz Rodríguez Anselmo y Amparo Gamez Rogelio. Ejecutivo Mercantil Oral Oralidad Mercantil 1 Acdo. en Exhorto. Núm. Exp. 96/2024 Exhorto.
Monzalvo Morales Laura Andrea vs. Manzano Canseco Enrique. Oral Civil 1 Acdo. Núm. Exp. 748/2023.
Oliver Salinas José vs. Alvarez Manilla López Laura Gabriela. Oral Civil 1 Acdo. Núm. Exp. 714/2023.
Secreto. Ejecutivo Mercantil Oral Mercantil 1 Acdo. Núm. Exp. 248/2023.
Secreto. Ejecutivo Mercantil Oral Mercantil 1 Acdo. Núm. Exp. 644/2023 Principal.
Secreto. Providencias Precautorias Mercantil 1 Acdo. Núm. Exp. 694/2021 Principal.
Secreto. Ejecutivo Mercantil 2 Acdos. Núm. Exp. 708/2023.
Secreto. Providencias Precautorias Mercantil 1 Acdo. Núm. Exp. 72/2024.
Secreto. Ejecutivo Mercantil Oral Mercantil 1 Acdo. Núm. Exp. 76/2024.
Secreto. Vía de Apremio Civil 1 Acdo. Núm. Exp. 90/2024.
Secreto. Oral Mercantil 1 Acdo. en Incidente. Núm. Exp. 940/2021 Iret. de Bienes 15-02-24.
Servicios Ambientales Mega S.A. de C.V. vs. Qualitas Compañía de Seguros S.A. de C.V. Oral Mercantil 1 Acdo. Núm. Exp. 114/2022.
Sis Agencia Aduanal S.A. de C.V. vs. BBVA México Sociedad Anónima Institución de Banca Múltiple Grupo Financiero BBVA México. Oral Mercantil 1 Acdo. Núm. Exp. 240/2022 Tomo II.
Solís Rosas Juan Carlos vs. Banco Inbursa Sa Institución de Banca Múltiple Grupo Financiero Inbursa y Alvarado de la Tejera María Aurora y Aimeri Mata Lucía. Oral Mercantil 1 Acdo. Núm. Exp. 312/2022 Principal Tomo II.
Susana Burgeño Susana Pilar vs. Grupo Nacional Provincial Sab y Supremacia Excelencia S.A. de C.V. Oral Mercantil 1 Acdo. Núm. Exp. 722/2023.
Totalenergies Marketing México S.A. de C.V. y antes Total México S.A. de C.V. vs. Servicios Integrados de Sotavento S.A. de C.V. Otros Oralidad Mercantil 1 Acdo. Núm. Exp. 78/2024.
Trejo Cenoz Pedro Miguel su Sucesión vs. Consubanco Sa Institución de Banca, Ultiple. Oral Mercantil 2 Acdos. Núm. Exp. 262/2023.

EL SECRETARIO DE ACUERDOS
LIC. SERAFÍN SALAZAR TORRES

SECRETARÍA "C"
SIN PUBLICACIÓN

CUADRAGÉSIMO TERCERO DE LO CIVIL DE PROCESO ORAL

SECRETARÍA "A"
ACUERDOS DEL 22 DE FEBRERO DEL 2024

Autopartes Salav Roshfrans S.A. de C.V. vs. Carbajal Sánchez Silvia. Oral Mercantil Vista. 1 Acdo. Núm. Exp. 39/2024.
Caja de Previsión de la Policía Preventiva de la Ciudad de México vs. Valencia García Pedro Edmundo. Oral Civil Vista. 1 Acdo. Núm. Exp. 60/2024.
Caja de Previsión de la Policía Preventiva del Distrito Federal (Hoy Ciudad de México) vs. Hernández Martínez Luis Alberto. Oral Civil Exhibe Minutas. 2 Acdos. Núm. Exp. 710/2022.
Campos Ramírez Martín. Oral Mercantil Amparo Indirecto. 1 Acdo. en Amparo. Núm. Exp. 393/2023 Amparo de Busqueda 393/2023-IV.
Compreservice Engineer S.A. de C.V. vs. Climatización y Mantenimiento Especializado S.A. de C.V. y Santos Vázquez Jorge Rodrigo y Hermandez Moreno Miguel Ángel. Oral Civil Requerimiento. 1 Acdo. Núm. Exp. 93/2024.
Daimler Financial Services Sociedad Anónima de Capital Variable Sociedad Financiera de Objeto Múltiple Entidad No Regulada vs. Viquez Ortiz Alberto. Ejecutivo Mercantil Oral Mercantil Girar Exhorto. 1 Acdo. Núm. Exp. 451/2022.
Gamma Equipos S.A. de C.V. vs. Cobra Instalaciones México, S.A. de C.V. hoy Avanzia Instalaciones S.A. de C.V. Oral Mercantil Prevención. 1 Acdo. Núm. Exp. 91/2024.
Granados Martínez Francisco vs. Granados Velázquez Francisco y Martínez Córdoba Esperanza. Oral Civil Contestación de Demanda Reservada. 1 Acdo. Núm. Exp. 4/2024.
Guillén Sanzon Juana y Garrido Guillén María del Rosario vs. Seguros Inbursa Sa Grupo Financiero Inbursa. Oral Mercantil Diligencia. 1 Acdo. Núm. Exp. 569/2023.
Instituto del Fondo Nacional para el Consumo de Los Trabajadores vs. Chicurel Lichi Sara. Oral Mercantil Túrnese. 1 Acdo. Núm. Exp. 373/2023.
Instituto del Fondo Nacional para el Consumo de Los Trabajadores vs. Otanez Camacho Samuel Everardo. Otros Oralidad Mercantil Infonavit. 3 Acdos. Núm. Exp. 390/2023.
Lujano Navarrete Dolores vs. Rodriguez Rodríguez Rosendo. Juris. Voluntaria Civil Razon Actuarial. 1 Acdo. Núm. Exp. 70/2024.
Peña López Óscar Román vs. Hernández Galarza Gabriel. Oral Civil Amparo Indirecto -Rendir Informe. 1 Acdo. en Amparo. Núm. Exp. 206/2023 Amparo Indirecto 139/2024-III.
Portales Rioseco Norma Karla vs. Scotiabank Inverlat Sa Institución de Banca Múltiple Grupo Financiero Scotiabank Inverlat. Oral Mercantil Estese. 2 Acdos. Núm. Exp. 30/2023.
Prado Camacho Rubén y Hernández León Rosa María Alejandra vs. Grupo Nacional Provincial Sab. Oral Mercantil Archivar. 1 Acdo. Núm. Exp. 733/2023.
Reyes Martínez María de Jesús vs. Reyes Martínez Ricardo y Rodríguez Godoy Verónica. Oral Civil Acuerdo. 2 Acdos. Núm. Exp. 323/2023.
Schatten Seguridad Privada, S.A. de C.V. vs. Rebarcar Corporation, S.A. P. I. de C.V. Oral Mercantil Vista. 1 Acdo. Núm. Exp. 23/2022.
Sosa Noguera Jahir vs. Alcalá Naranjo Renata Olivia. Ord. Mercantil Prevención. 1 Acdo. Núm. Exp. 90/2024.
Taesmosa Sociedad Anónima de Capital Variable vs. Placarmex Sociedad Anónima de Capital Variable. Oral Mercantil Túrnese. 1 Acdo. Núm. Exp. 29/2024.
Terracerias y Edificaciones Roaven S.A. de C.V. vs. Impulsora de Desarrollo Integral S.A. de C.V. Oral Mercantil Acuerdo. 1 Acdo. Núm. Exp. 333/2023.
Velázquez Estévez Juan Roberto vs. Asociación Nacional de Colonos de la República Mexicana A.C. Oral Civil 1 Acdo. Núm. Exp. 401/2023.

NO PUBLICADOS

Secreto. Oral Mercantil Sent. Interl. 1 Sent. Inter. en Incidente. Núm. Exp. 669/2023 Inc. de Providencias Precautorias

SENTENCIAS INTERLOCUTORIAS

Banco Santander México, S.A., Institución de Banca Múltiple, Grupo Financiero Santander México vs. Searail de México, S.A. de C.V. y Servicios Mercantiles y Administrativos, S.A. de C.V. y Hecker Vollmer Sebastián Michael. Ejecutivo Mercantil Oral Mercantil Sent. Inter 1 Sent. Inter. en Incidente. Núm. Exp. 424/2022 Inc. de Providencias Precautorias

SOLO CONSULTA
SOLO CONSULTA
SOLO CONSULTA

López Salgado Ana del Carmen vs. Clínica Quirúrgica Berlín S.A. de C.V. Oral Mercantil Sent. Interl. 1 Sent. Inter. en Incidente. Núm. Exp. 633/2023 Inc. de Providencias Precautorias

LA SECRETARIA DE ACUERDOS
LIC. GRETA ILIANA GARCÍA ORTIZ

SECRETARÍA "B"
ACUERDOS DEL 22 DE FEBRERO DEL 2024

Alonso Segura Cecilia vs. Lozano Guajardo Enrique. Oral Mercantil Oficio Federales Se Admite Recurso de Queja. 1 Acdo. en Amparo. Núm. Exp. 45/2023 Amparo Directo Parte Demandada22 Enero 2024.

Arana Landsberg Ilse Regina vs. Tarjetas Banamex, S.A. de C.V., Integrante del Grupo Financiero Banamex Juicio: Oral Mercantil 1 Acdo. Núm. Exp. 602/2023.

Banco Mercantil del Norte, Sociedad Anónima, Institución de Banca Múltiple, Grupo Financiero Banorte vs. Electro Controles y Servicios, S.A. de C.V., María Anita Riveros Carmona, José Manuel Agustín Amador Aguilar y María Inés Amador Riveros. Providencias Precautorias Mercantil Girar Oficio. 1 Acdo. Núm. Exp. 356/2020 Segundo Tomo.

BBVA Leasing México, S.A. de C.V. vs. Víctima de la Moda, S.A. de C.V., Víctor Miguel Jiménez Jiménez y Aurora Jiménez Ramírez. Oral Mercantil Agregar Exh. Sin Diligenciar. 1 Acdo. Núm. Exp. 20/2021.

BBVA México, S.A., Institución de Banca Múltiple, Grupo Financiero BBVA México vs. Yribarren Arrollo Sonia. Oral Mercantil Admisorio. 1 Acdo. Núm. Exp. 56/2024.

Colegio Mossier A.C. vs. BBVA México Sa Institución de Banca Múltiple Grupo Financiero BBVA México. Oral Mercantil 1 Acdo. Núm. Exp. 515/2023.

Construcción y Servicio Fato S.A. de C.V. vs. Global Energy Services México S.A. de C.V. Oral Mercantil Amparo Directo-Actora. 1 Acdo. en Amparo. Núm. Exp. 78/2023 Amparo Directo Parte Actora 21 Febrero 2024.

Córdova Bustos de García Maricela vs. Cruz Torres Gloria Alejandra. Medios Preparatorios Civil Fecha de Aud. -Túrnese. 1 Acdo. Núm. Exp. 2/2024.

Distribuidora Santiago S.A. de C.V. vs. Ingeniería y Servicios Adm S.A. de C.V. Oral Mercantil Ced. Diligenciada. 2 Acdos. Núm. Exp. 135/2021.

Duch Manzano Laura vs. Banco Nacional de México, Sociedad Anónima Integrante del Grupo Financiero Banamex. Exh. Mercantil Radicación Exhorto. 1 Acdo. en Exhorto. Núm. Exp. 96/2024 Exhorto.

El Palacio de Hierro S.A. de C.V. vs. Arias Guerrero Alfredo. Oral Mercantil Agregar Oficio Ine. 1 Acdo. Núm. Exp. 350/2023.

García Cuevas María Isabel vs. Reyes Hernández José Felipe. Oral Mercantil Prevención. 1 Acdo. Núm. Exp. 88/2024.

Gerdau Corsa, Sociedad Anónima Promotora de Inversión de Capital Variable vs. Cebrian Suministros para Construcción, S.A. de C.V. y Cebrian Urrea Alexandro Federico. Ejecutivo Mercantil Oral Mercantil Agregar Minuta. 1 Acdo. Núm. Exp. 82/2020 Segundo Tomo.

González Cervantes Ángela vs. Banco Mercantil del Norte, S.A. Institución de Banca Múltiple, Grupo Financiero Banorte Juicio: Oral Mercantil 1 Acdo. Núm. Exp. 422/2023.

Instituto del Fondo Nacional para el Consumo de Los Trabajadores vs. Alpizar Romero Erik Jonathan. Oral Mercantil Habilitar Días y Horas. 1 Acdo. Núm. Exp. 628/2023.

Instituto del Fondo Nacional para el Consumo de Los Trabajadores vs. García Romero Rocío. Oral Mercantil Turnar Ced. 1 Acdo. Núm. Exp. 632/2023.

Martínez Cortes Andrés vs. Simona Julián Pliego Juicio: Oral Civil 1 Acdo. Núm. Exp. 555/2023.

Martínez Matías Aurora vs. Gómez Martínez Sury Saday y También Conocida como Surysaday Gómez Martínez Suri Saday Gómez Martínez y Surisaday Gómez Martínez. Oral Civil Semovi. 1 Acdo. Núm. Exp. 746/2023.

Merchant Merchand Juan Carlos vs. Torres López Nicolás y Torres Ayala Nicolás. Oral Civil Turno Ced. 1 Acdo. Núm. Exp. 992/2021.

Nr Finance México S.A. de C.V. Sofom Er vs. Camacho Mar Carlos Ricardo. Oral Mercantil Desechamiento. 1 Acdo. Núm. Exp. 76/2024.

Operadora Falcón, S.I.P.I. de C.V., Sofom, E.N.R. vs. Cam Gie, S.A. de C.V. y Rodrigo Genaro Méndez Romero Juicio: Ejecutivo Mercantil Oral 1 Acdo. Núm. Exp. 738/2022.

Robles Galindo Moisés vs. León de la Luz Arcadio. Ejecutivo Mercantil Oral Mercantil Citación a Interlocutoria. 2 Acdos. Núm. Exp. 332/2022.

Secreto. Ejecutivo Mercantil Autorización. 1 Acdo. en Incidente. Núm. Exp. 448/2022 Inc. de Providencias Precautorias.

Secreto. Ejecutivo Mercantil Deberá Estarse. 1 Acdo. Núm. Exp. 448/2022.

Secreto. Ejecutivo Mercantil Oral Mercantil Autorización. 1 Acdo. Núm. Exp. 738/2023.

Secreto. Ejecutivo Mercantil Oral Mercantil Inc. de Providencias Precautorias. 1 Acdo. en Incidente. Núm. Exp. 692/2023 Inc. de Providencias Precautorias.

Secreto. Ejecutivo Mercantil Oral Mercantil Minutas. 1 Acdo. Núm. Exp. 426/2023.

Secreto. Ejecutivo Mercantil Oral Mercantil No Ha Lugar. 2 Acdos. Núm. Exp. 45/2022.

Secreto. Providencias Precautorias Mercantil Acuerdo. 3 Acdos. Núm. Exp. 356/2020 Segundo Tomo.

Secreto. Providencias Precautorias Mercantil Túrnese. 1 Acdo. Núm. Exp. 676/2023.

Silva Guzmán Nallely vs. Mora Martínez Luis Antonio. Oral Civil Túrnese. 1 Acdo. Núm. Exp. 606/2023.

Vaga Cabo, S de R.L. de C.V. vs. Ingeniería y Servicios Adm, S.A. de C.V. Oral Mercantil Acuerdo. 1 Acdo. Núm. Exp. 836/2021 Segundo Tomo.

Vásquez Hernández Karina Jocelyn vs. Onofre Quiroz Martha. Ejecutivo Mercantil Oral Mercantil Oficio. 1 Acdo. Núm. Exp. 776/2022.

Vélez Medina Roberto vs. María Magdalena Martínez Gutiérrez Juicio: Oral Mercantil 1 Acdo. Núm. Exp. 572/2023.

NO PUBLICADO

Ayala Munguía Mónica Selene vs. Solís Lara Erik Napoleon. Oral Civil Elaborar Cédula. 1 Acdo. Núm. Exp. 178/2023.

LA SECRETARIA DE ACUERDOS
LIC. LILIA MARGARITA GONZÁLEZ PACHECO

SECRETARÍA "C"
SIN PUBLICACIÓN

CUADRAGÉSIMO CUARTO DE LO CIVIL DE PROCESO ORAL

SECRETARÍA "A"
ACUERDOS DEL 22 DE FEBRERO DEL 2024

Alducin Ortega Pedro vs. Lugo Juventino Aranda. Oral Civil Previene. 1 Acdo. Núm. Exp. 89/2024.

Arguijo Guerra Aurora vs. BBVA México Sa Institución de Banca Múltiple Grupo Financiero BBVA México. Otros Oralidad Mercantil Copias. 1 Acdo. Núm. Exp. 499/2023.

Banco Santander México, Sociedad Anónima, Institución de Banca Múltiple, Grupo Financiero Santander México vs. Grupo Mantenimiento Biomedico Industrial S.A. de C.V. y Monroy Jiménez Friaco. Providencias Precautorias Oral Mercantil Acuerdo. 1 Acdo. Núm. Exp. 605/2023.

Bandala Díaz García y Asociados S. C. vs. Sistema de Integración y Edificación S.A. de C.V., Raúl Torres Rábago y Jesús Alberto Servín Hernández. Oral Civil Exhibe Minuta. 1 Acdo. Núm. Exp. 143/2021.

BBVA México, S.A., Institución de Banca Múltiple, Grupo Financiero BBVA México vs. Vázquez del Paso Kevin Raymundo. Oral Mercantil Admite. 1 Acdo. Núm. Exp. 73/2024.

BBVA México, S.A., Institución de Banca Múltiple, Grupo Financiero BBVA México vs. Verde Jiménez María del Rocío. Oral Mercantil Admite. 1 Acdo. Núm. Exp. 75/2024.

Chiperinc de México S.A. de C.V. vs. Barrios Cruz José Luis. Otros Oralidad Mercantil Turnar Al Actuario. 1 Acdo. Núm. Exp. 599/2023.

Cid Padilla Edgardo Arturo vs. BBVA Bancomer S.A. Institución de Banca Múltiple, Grupo Financiero BBVA Bancomer. Oral Mercantil Acuerdo. 1 Acdo. Núm. Exp. 471/2021.

SOLO CONSULTA
SOLO CONSULTA
SOLO CONSULTA

Edenred México S.A. de C.V. vs. Comercializadora Artimex S.A. de C.V. Ejecutivo Mercantil Oral Oralidad Mercantil Aud. de Juic. (No Publ. por Causas Imputables Al Sigj y Sistema Oral Civil). 1 Acdo. Núm. Exp. 355/2022.

Finastrategy vs. Bates Medina Martha Verónica. Otros Oralidad Mercantil Acuerdo. 1 Acdo. Núm. Exp. 485/2023.

Gdc Grupo Difusión Cientifica, S.A. de C.V. vs. Grupo Nacional Provincial, S.A. B. Oral Mercantil por Enterado. 1 Acdo. en Amparo. Núm. Exp. 327/2020 Amparo Directo Promov. por Gnp, Sab 19-Sept-23 D. C. 745/2023.

Hernández Caballero Sergio vs. Renoplast S.A. de C.V. Oral Mercantil Puesta a Disposición. 1 Acdo. Núm. Exp. 63/2024.

Imperquimia, S.A. de C.V. vs. Alto Tráfico Revestimientos, S.A. de C.V., Leopoldo Turco Couttenye y Margrit Gazarian Manoukian. Ejecutivo Mercantil Oral Mercantil Autorizaciones. 2 Acdos. Núm. Exp. 363/2020.

Instituto Mexicano del Seguro Social vs. Yáñez Hernández Sara, Oral Civil Puesta a Disposición. 1 Acdo. Núm. Exp. 5/2023.

Instituto del Fondo Nacional para el Consumo de Los Trabajadores vs. Ramírez Toledo Emmanuel. Otros Oralidad Mercantil Acuerdo. 1 Acdo. Núm. Exp. 525/2023.

Integral Pharma, S.A. de C.V. vs. Laboratorios Vanquish, S.A. de C.V. Ord. Mercantil Puesta a Disposición. 1 Acdo. Núm. Exp. 475/2020.

Juárez Santos Martha Guadalupe y Juárez de Lerdo de Tejada y/o Martha y Juárez de Lerdo de Tejada su Sucesión y/o Martha Guadalupe vs. Banco Continental S.A. Oral Civil Computo. 1 Acdo. Núm. Exp. 325/2023.

León Dosta José Luis vs. Hdi Seguros S.A. de C.V. Otros Oralidad Mercantil Turnar Al Actuario. 1 Acdo. Núm. Exp. 651/2023.

Leónidez Sánchez Jonathan vs. Montero Aguirre Mario. Actos Prejudiciales Oral Civil por Enterado, Girese Oficio. 2 Acdos. en Amparo. Núm. Exp. 673/2022 Amparo Indirecto No. 181/2023, Promov. por la Actora 28-Feb-23.

Manuli Hydraulics de México S.A. de C.V. vs. Dimar S.A. Otros Oralidad Mercantil Acuerdo. 1 Acdo. Núm. Exp. 11/2024.

Pretmex, S.A. de C.V. Sofom E. N. R vs. Construcción y Supervisión de Obras Jem, S.A. de C.V. y García Ortiz Edgar. Ejecutivo Mercantil Oral Mercantil Acuerdo. 1 Acdo. Núm. Exp. 35/2023.

Sánchez Morales Jorge Humberto vs. Proyectos de Vivienda y Hogar A.C. y Manrique Pérez Virginia. Otros Oralidad Civil Turnar Al Actuario. 1 Acdo. Núm. Exp. 49/2024.

Secreto. Otros Oralidad Mercantil Acuerdo. 1 Acdo. Núm. Exp. 35/2024.

Secreto. Ejecutivo Mercantil Oral Oralidad Mercantil Puesta a Disposición. 1 Acdo. Núm. Exp. 457/2023.

Secreto. Otros Oralidad Mercantil Acuerdo. 1 Acdo. Núm. Exp. 463/2023.

Secreto. Providencias Precautorias Mercantil Expedientillo, Acuerdo. 1 Acdo. en Expedientillo. Núm. Exp. 525/2023.

Secreto. Ejecutivo Mercantil Oral Oralidad Mercantil Elaborar Exhorto. 1 Acdo. Núm. Exp. 565/2023.

Servicio Peña Labra, S.A. de C.V. vs. Tractoquality, S.A. de C.V. Otros Oralidad Mercantil Requerimiento. 1 Acdo. Núm. Exp. 91/2024.

Tapia Montes de Oca Víctor Daniel vs. Ingeniería y Construcciones Gabe S.A. de C.V. y Becerra de Anda Gustavo. Ejecutivo Mercantil Oral Oralidad Mercantil Razon Actuarial. 2 Acdos. Núm. Exp. 591/2023.

Unifin Financiera, S.A. B de C.V. vs. Reanve Etiquetas, S.A. de C.V. y Venegas Rendón Guillermo Eduardo. Oral Mercantil Acuerdo. 2 Acdos. Núm. Exp. 661/2022.

Veolus Energía y Gestión Técnica, Sociedad Anónima de Capital Variable vs. Ingeniería y Desarrollo Inmobiliario de México, Sociedad Anónima de Capital Variable y la Península Compañía Constructora, Sociedad Anónima de Capital Variable. Providencias Precautorias Oral Mercantil Acuerdo. 2 Acdos. Núm. Exp. 659/2023.

Yaho Telemarketing & Comunicaciones Sociedad de Responsabilidad Limitada de Capital Variable vs. Becerra Villanueva Yoshitaka Alexander. Oral Mercantil Agreguese para los Efectos. 1 Acdo. en Amparo. Núm. Exp. 109/2023 Amparo Directo D. C. 63/2024-III Promov. por el Dem. 21-Nov. 23.

EL SECRETARIO DE ACUERDOS POR M.L.
LIC. JOSÉ HERNANDO JIMÉNEZ PERALTA

SECRETARÍA "B"
ACUERDOS DEL 22 DE FEBRERO DEL 2024

Active Leasing, Sociedad Anónima de Capital Variable vs. Tecnoproductos Ocampo, Sociedad Anónima de Capital Variable y Ocampo Cruz Francisco Javier. Providencias Precautorias Mercantil Cedula Sin Diligenciar. 2 Acdos. Núm. Exp. 518/2023.

Active Leasing, Sociedad Anónima de Capital Variable vs. Tecnoproductos Ocampo, Sociedad Anónima de Capital Variable y Ocampo Cruz Francisco Javier. Providencias Precautorias Mercantil Cedula Sin Diligenciar. 2 Acdos. Núm. Exp. 520/2023.

Administradora Gapo, S. C. y Elizondo González Claudia Elizabeth vs. Residencial San Miguel, Sapi de C.V. y Tami Inmobiliaria, S.A. de C.V. Oral Mercantil Entrega de Turno. 3 Acdos. Núm. Exp. 710/2023 Principal.

Almazán Hernández Roberto vs. BBVA México, S.A. Institución de Banca Múltiple Grupo Financiero BBVA México. Oral Mercantil Recoge Cheque. 1 Acdo. Núm. Exp. 610/2023.

Becerra Hernández Hugo Benjamín vs. José Luis Reyes Vázquez. Exh. Mercantil Remitir Oficio. 1 Acdo. en Amparo. Núm. Exp. 256/2021 116/2021-Vii.

Brindis Martínez María Fernanda vs. Viruega Quiroz Eloy. Oral Civil Acuerdo. 1 Acdo. en Amparo. Núm. Exp. 286/2023 Amparo Directo Promov. por María Fernanda Brindis Martínez 14-Dic-2023.

Daimler Financial Services Sociedad Anónima de Capital Variable, Sociedad Financiera de Objeto Múltiple, Entidad No Regulada vs. Octavio Ibarra Cruz y Otro. Ejecutivo Mercantil Oral Mercantil Girar Oficio Rchivo Judicial. 1 Acdo. Núm. Exp. 14/2021.

Desarrollo de Ingeniería Civil y Tecnología, S.A. de C.V. vs. Ibáñez Pulido Georgina Leticia y Berumen Sandoval Salvador y Vega Domínguez Alfredo. Oral Mercantil Vista. 1 Acdo. Núm. Exp. 184/2023.

Estrategias Csh S.C. vs. López Franco y Asociados Sc. Oral Civil Puesta a Disposición. 1 Acdo. Núm. Exp. 584/2023.

Ferro Baranda Aldo Ricardo vs. Credix Gs Sociedad Anónima de Capital Variable Sociedad Financiera de Objeto Múltiple Entidad No Regulada Con el Carácter de Acreditante Fiduciaria Fideicomisaria en Primer Lugar y Cedente y Santillán Barragán Alan y Valdovinos Manríquez Ubaldo y Titular de la Notaria Pública 12 de la Ciudad de México y Titular de la Notaria Pública 84 del Estado de México y Directora del Registro Público de la Propiedad y de Comercio de la Ciudad de México. Oral Mercantil Exh. Sin Diligenciar. 1 Acdo. Núm. Exp. 438/2023.

Grupo Empresarial Interamericano Orme, S.A. de C.V. vs. Detergentes y Jabones Sasil, S.A. P. I. de C.V. Oral Mercantil Acuerdo. 1 Acdo. en Amparo. Núm. Exp. 322/2023 Amparo Directo Promov. por la Actora 14-Nov-23.

Grupo Meusnier, S.A. de C.V. vs. Aguirre Guzmán José Ma y Rodamientos y Accesorios, S.A. de C.V. Oral Mercantil Requerimiento. 1 Acdo. en Cuaderno_Amparo_Dem. Núm. Exp. 244/2023 Amparo Directo D. C. 94/2024, Promov. por José Ma. Aguirre Guzmán 10-Enero-2024.

Hitachi Astemo México S.A. de C.V. vs. Steels And Alloys Green Worlds S de R.L. de C.V. Oral Mercantil Exhorto, Acuerdo. 1 Acdo. en Exhorto. Núm. Exp. 94/2024.

Instituto del Fondo Nacional para el Consumo de Los Trabajadores vs. Romero Carrillo Bibiana. Oral Mercantil Vista Oficio. 1 Acdo. Núm. Exp. 390/2023.

K U Escuelas de Ingles para Niños S de R.L. de C.V. vs. Papas Creativos S.A. de C.V. y Martínez Jardón Zaira Ileana y Vargas Frías Eduardo y Hernández Delgado Paloma Xóchitl. Oral Mercantil Cedula Sin Diligenciar. 4 Acdos. Núm. Exp. 22/2024.

Portafolio de Negocios, S.A. de C.V. Sofom E. R vs. Atd Global Trading S. de R. L. de C.V., Benavides Arcos Agustín, Montaño Salgado Héctor Manuel y Benavides Pérez Silvia Nallely. Providencias Precautorias Mercantil Acuerdo. 2 Acdos. en Tercería. Núm. Exp. 276/2020 Terc. Excl. de Domi. 19-Mayo-23.

Proveedora de Químicos y Medicamentos Care Lab S.A. de C.V. vs. Motioncorp S.A. de C.V. Oral Mercantil Exh. Sin Diligenciar. 1 Acdo. Núm. Exp. 368/2023.

Pérez Mendoza Sergio Michel vs. Click Pyme, S.A. de Cv, S. O. F. O. M., Enr. Providencias Precautorias Mercantil Remitir Copia Certificada. 2 Acdos. en Amparo. Núm. Exp. 102/2023 Amparo Indirecto No. 1157/2023-II.

SOLO CONSULTA
SOLO CONSULTA
SOLO CONSULTA

Robledo Serna Fernando vs. Inmobiliaria Bema, S.A. y Inmobiliaria Rinconada Coapa, S.A. Oral Civil Acuerdo. 1 Acdo. Núm. Exp. 246/2023.

Rosha Plan de Vida, S.A. de C.V. vs. Mayo Fabián Lorena Ivonne. Juris. Voluntaria Mercantil Puesta a Disposición. 1 Acdo. Núm. Exp. 270/2023.

Unifin Financiera Sab de C.V. antes Unifin Financiera Sab de C.V. Sofom Enr vs. Ic &S, S, S.A. de C.V. Providencias Precautorias Oral Mercantil Remitir Apelación. 1 Acdo. Núm. Exp. 602/2021.

Vega Morales Joaquín Arturo. Otros Oralidad Mercantil Rendir Inf. Just. 1 Acdo. en Amparo. Núm. Exp. 1012/2022 Amparo Indirecto No. 1035/2023.

Velázquez Dávila María Teresa del Carmen vs. Lumbrera Tecocoatzi Dorian Ari. Otros Oralidad Civil Agregese Comparecencia. 1 Acdo. Núm. Exp. 982/2021.

Velázquez López Benita vs. Rafael Ruíz Pablo. Oral Civil Prevención. 1 Acdo. Núm. Exp. 90/2024 Incompetencia.

Veolus Energía y Gestión Técnica, Sociedad Anónima de Capital Variable vs. Ingeniería y Desarrollo Inmobiliario de México, Sociedad Anónima de Capital Variable y la Península Compañía Constructora, Sociedad Anónima de Capital Variable. Oral Mercantil Acuerdo. 1 Acdo. Núm. Exp. 28/2024.

Villagómez Estrada Carlos Diego vs. Inversiones del Lago, S.A. de C.V. Nombre Comercial Campestre del Lago, Desarrollo Residencial y Club de Golf. Oral Civil Poner Los Autos a la Vista del Notario. 1 Acdo. Núm. Exp. 384/2021.

LA SECRETARIA DE ACUERDOS
LIC. REYNA MARTHA LÓPEZ

SECRETARÍA "C"
SIN PUBLICACIÓN

SOLO CONSULTA
SOLO CONSULTA
SOLO CONSULTA

JUZGADOS DE PROCESO ORAL EN MATERIA FAMILIAR

PRIMERO DE PROCESO ORAL EN MATERIA FAMILIAR

SECRETARÍA "A"
ACUERDOS DEL 22 DE FEBRERO DEL 2024

Fundación Quinta Carmelita Institución de Asistencia Privada vs. Reyes Pérez Yesenia Yaneth y Reyes García Óscar y Pérez Cruz María de Jesús. Juic. Oral Especial de Pérd. de la Patria Potest. Oral Familiar 1 Acdo. Núm. Exp. 571/2022.
Guzmán Reyes Miriam Itzel vs. Bravo Pérez Ricardo. Ord. Civil Oral Oral Familiar 1 Acdo. Núm. Exp. 1101/2023.
Hernández Tolentino Andrea. Juris. Voluntaria Familiar Admisión. 1 Acdo. Núm. Exp. 94/2024.
Herrera Méndez Martha vs. Héctor Mauricio Hernández Guzmán. Oral Familiar Ced. Sin Diligenciar/Ordena Oficio. 1 Acdo. Núm. Exp. 274/2019.
Jiménez Hernández Diana Karen vs. Delgadillo García Guadalupe Alejandro. Juic. Oral de Filia. Oral Familiar Señala Fuente y Monto / Actora. 1 Acdo. Núm. Exp. 317/2023.
Rangel de Alba Plascencia María Aurora y Lambre Della Groce Santiago. Especial Familiar 1 Acdo. en Amparo. Núm. Exp. 114/2022 Amparo 802/2023-II.
Rangel de Alba Plascencia María Aurora y Lambre Della Groce Santiago. Especial Familiar 1 Acdo. en Seccion_De_Ejecución. Núm. Exp. 114/2022 Vía de Apremio.
AUDIENCIA
Barragán Archundia Norma Leticia. Acta Mínima de Aud. de Juic. Ord. Civil Oral Oral Familiar. 1 Audiencia. Núm. Exp. 170/2023.
NO PUBLICADOS
Sistema para el Desarrollo Integral de la Familia de la Ciudad de México vs. Castrejón Navarete Filomeno. Acta de Aud. de Juicio/ no Publ. de 21 de Febrero de 2023 Juic. Oral Especial de Pérd. de la Patria Potest. Oral Familiar. 1 Audiencia. Núm. Exp. 64/2022.

SENTENCIA DEFINITIVA DEL 22 DE FEBRERO DEL 2024

Barragán Archundia Norma Leticia. Ord. Civil Oral Oral Familiar Sent. Def. 1 Núm. Exp. 170/2023

LA SECRETARIA JUDICIAL POR MINISTERIO DE LEY
LIC. LAURA LORENA SÁNCHEZ NORIEGA

SECRETARÍA "B"
ACUERDOS DEL 22 DE FEBRERO DEL 2024

Arredondo Aguirre Martha Guadalupe vs. Oficialia Número 0010 del Registro Civil de la Ciudad de México. Ord. Civil Oral Oral Familiar 1 Acdo. Núm. Exp. 145/2024.
Aurelio Navarro Yeimi Nataly vs. Moreno Islas Omar. Juic. Oral de Filia. Oral Familiar 1 Acdo. Núm. Exp. 578/2023.
Balleza Lara Teresa. Juris. Voluntaria Familiar 1 Acdo. Núm. Exp. 535/2023.
Colín Peña Leslie Michelle vs. García Guillén Arturo Gabriel. Juic. Oral Especial de Pérd. de la Patria Potest. Oral Familiar 1 Acdo. Núm. Exp. 945/2022.
Cortés González Paula. Juris. Voluntaria Familiar 1 Acdo. Núm. Exp. 905/2023.
Gutiérrez Moreno María de la Asunción. Juris. Voluntaria Familiar 1 Acdo. Núm. Exp. 72/2024.
Hernández Morales Víctor Hugo vs. Rodríguez Hernández Ana Paola. Juic. Oral de Filia. Oral Familiar 1 Acdo. Núm. Exp. 92/2023.
Martínez Morales Leticia vs. Marroquín Licea John Brandon y Velázquez Martínez Angélica Alondra. Juic. Oral Especial de Pérd. de la Patria Potest. Oral Familiar 1 Acdo. Núm. Exp. 912/2023.
Oficios Varios. Oral Familiar 1 Acdo. Núm. Exp. 5/2014 Bis. 1.
Pérez Ruíz Marco Antonio su Sucesión. Juris. Voluntaria Familiar 1 Acdo. Núm. Exp. 75/2024.
Ramírez Rodríguez Adriana vs. Santiago Vargas José Guillermo. Juic. Oral Especial de Pérd. de la Patria Potest. Oral Familiar 1 Acdo. Núm. Exp. 885/2021.
Rodríguez Arias Rafaela vs. Luis Manuel Vargas García. Oral Familiar 1 Acdo. Núm. Exp. 595/2020.
Sánchez Hernández Urbana. Juris. Voluntaria Familiar 1 Acdo. Núm. Exp. 68/2024.
Tovar Estrada Guillermina Gpe Dalma. Juris. Voluntaria Familiar 1 Acdo. en Amparo. Núm. Exp. 820/2022 Amparo Indirecto 1079/2023-IV.
Trejo Paredes César Alberto vs. Reza Morales Guadalupe. Juic. Oral de Filia. Oral Familiar 1 Acdo. Núm. Exp. 920/2022.
Valle Chávez Francisca. Juris. Voluntaria Familiar 1 Acdo. Núm. Exp. 165/2023.

EL SECRETARIO JUDICIAL
LIC. ADRIÁN CEDILLO GONZÁLEZ

SECRETARÍA "C"
ACUERDOS DEL 22 DE FEBRERO DEL 2024

Brito Rodríguez Elena y Diego Durazo Cerecer. Oral Familiar 1 Acdo. en Seccion_De_Ejecución. Núm. Exp. 779/2016 Vía de Apremio.
Campos González Marco Antonio vs. C Director del Registro Civil de la Ciudad de México. Ord. Civil Oral Oral Familiar 1 Acdo. Núm. Exp. 696/2023.
Caraza Valle Nina vs. Ricardo de la Rosa Ramírez. Oral Familiar 1 Acdo. Núm. Exp. 996/2019.
Cruz Méndez Norma Patricia y Bautista Aldana Nicolás. Especial Familiar 1 Acdo. Núm. Exp. 113/2024.
Cruz Villanueva Marco Antonio vs. Gómez García Patricia Lisset. Juic. Oral Especial de Pérd. de la Patria Potest. Oral Familiar 1 Acdo. Núm. Exp. 146/2024.
Martínez Alavez Lourdes vs. Albarrán Pérez José Emilio. Juic. Oral Especial de Pérd. de la Patria Potest. Oral Familiar 1 Acdo. Núm. Exp. 1060/2023.
Murillo Zuccoli Adriana Mariela y Dives Pérez Pedro Eduardo. Especial Familiar 1 Acdo. Núm. Exp. 1049/2023.
Rafael Martínez María Cecilia. Juris. Voluntaria Familiar Sicor. 4 Acdos. Núm. Exp. 149/2024.
Reyes Maldonado Gabriela vs. Maldonado Sánchez Carlos Alberto. Juic. Oral de Filia. Oral Familiar 1 Acdo. Núm. Exp. 983/2022.
Rivera Gumercindo Miriam. Juris. Voluntaria Familiar 1 Acdo. Núm. Exp. 749/2023.
Ruíz Martínez Katya. Juris. Voluntaria Familiar 1 Acdo. Núm. Exp. 860/2023.
Sánchez García María Ofelia vs. Chávez Elizalde Juan Carlos. Ord. Civil Oral Oral Familiar 1 Acdo. Núm. Exp. 106/2024.
Sepúlveda Olvera Antonia. Juris. Voluntaria Familiar 1 Acdo. Núm. Exp. 626/2023.
Spanic Utrera Daniela Elena y Antonio Ademar Nahum Zacarías. Oral Familiar Entrega Billete. 1 Acdo. Núm. Exp. 666/2021.
Valdés Valdez Susana. Juris. Voluntaria Familiar 1 Acdo. Núm. Exp. 730/2023.
Ventura García Alfredo y Membrillo Pacheco Marisol. Especial Familiar 1 Acdo. Núm. Exp. 143/2024.
De la Cruz González Gerardo vs. Amanda Adele Deadrich. Oral Familiar Sicor. 3 Acdos. Núm. Exp. 736/2018.
AUDIENCIA
González Díazsandi Alejandra vs. Velasco Gutiérrez Alberto. Acta Mínima Juic. Oral Especial de Pérd. de la Patria Potest. Oral Familiar. 1 Audiencia. Núm. Exp. 889/2023.

EL SECRETARIO JUDICIAL
LIC. JOSÉ LUIS GARCÍA CAMARILLO

SEGUNDO DE PROCESO ORAL EN MATERIA FAMILIAR Y DE TUTELA DE DERECHOS HUMANOS DE LA CDMX

SECRETARÍA "A"
ACUERDOS DEL 22 DE FEBRERO DEL 2024

Bretón Romero Rafael Alberto vs. C Director del Registro Civil de la Ciudad de México. Ord. Civil Oral Oral Familiar Oficio Al Archivo. 1 Acdo. Núm. Exp. 64/2023.
Cisneros Cruz Juan Carlos y Muñoz Aguilar Perla Ariadna. Oral Familiar Elaborar Cedula. 1 Acdo. Núm. Exp. 310/2017.

SOLO CONSULTA
SOLO CONSULTA
SOLO CONSULTA

Cruz Herrera Dulce Mabel vs. Castillón Arrieta Jesús Alberto. Juic. Oral de Filia. Oral Familiar 2 Acdos. Núm. Exp. 1042/2021.
De Jesús Null Verónica y del Valle Espinoza Fernández Soliannys vs. Ramírez Vallejo Efraín de Jesús. Oral Familiar Copias Certificadas. 1 Acdo. Núm. Exp. 1009/2023.
Gallardo Rojas Nayeli Aleli y Jaime Salinas Mata. Oral Familiar 2 Acdos. Núm. Exp. 730/2021.
Gama Torres Guadalupe Aurora. Juris. Voluntaria Familiar Elaborar Oficio. 1 Acdo. Núm. Exp. 1081/2023.
González Mendoza Carmen Érika y González González Eduardo. Especial Familiar Elaborar Oficio. 1 Acdo. Núm. Exp. 877/2023.
Lizárraga Trujillo Jorge. Oral Familiar Llegada de Autos. 1 Acdo. Núm. Exp. 790/2021.
Margarita Castaños Yolanda. Juris. Voluntaria Familiar Minuta de Exhorto. 1 Acdo. Núm. Exp. 685/2022.
Martínez Delgado Stephanie Monzerrat y Ramírez Yepes Carlos Eduardo. Especial Familiar 1 Acdo. Núm. Exp. 1102/2023.
Martínez Loya María Concepción vs. Ramírez Mares Juan Carlos. Juic. Oral Especial de Pérd. de la Patria Potest. Oral Familiar Cedula de Emplazamiento. 1 Acdo. Núm. Exp. 460/2023.
Medrano Kanagusico Cynthia Berenice y Jonathan Gallardo Galván. Oral Familiar Cedula Sin Diligenciar. 2 Acdos. Núm. Exp. 703/2021.
Mejía Malacara Raúl Arturo y Claire Veillon Camile. Ord. Civil Oral Oral Familiar 1 Acdo. Núm. Exp. 58/2023.
Mendoza Martínez Noé Javier y Torres Lara María de Los Ángeles. Oral Familiar 1 Acdo. Núm. Exp. 106/2024.
Morán Espíndola Israel y Maya Tapia Martha. Especial Familiar 1 Acdo. Núm. Exp. 862/2023.
Palacios Mota Azucena y Rogelio Carbajal Hernández. Oral Familiar Oficio Al Archivo. 1 Acdo. Núm. Exp. 244/2021.
Pradel Monterola Diana y Zárate Trujillo Obed. Especial Familiar Admite. 1 Acdo. Núm. Exp. 148/2024.
Rentería Castillo Elizabeth y Maldonado López Carlos de Jesús. Especial Familiar Minutas. 1 Acdo. Núm. Exp. 1048/2023.
Robles Calvario Aurora. Juris. Voluntaria Familiar Queda Firme. 1 Acdo. Núm. Exp. 994/2023.
Ruíz Almeraz Carmen Liliana vs. Garduño Jiménez Oscar Gibrann. Oral Familiar 1 Acdo. Núm. Exp. 766/2023.
Sandoval Pizarro Alicia Berenice y Díaz Sosa Alfredo. Oral Familiar 1 Acdo. Núm. Exp. 643/2020.
Sistema para el Desarrollo Integral de la Familia de la Cdmx vs. María del Pilar Flores Alvarado, Artemio Lorenzo Vallejo y María Elena del Carmen Alvarado Guzmán. Oral Familiar Cierre Tomo. 1 Acdo. Núm. Exp. 652/2021.
Sistema para el Desarrollo Integral de la Familia de la Cdmx vs. María del Pilar Flores Alvarado, Artemio Lorenzo Vallejo y María Elena del Carmen Alvarado Guzmán. Oral Familiar Apertura Tomo II. 2 Acdos. Núm. Exp. 652/2021 Tomo II.

NO PUBLICADOS

Ayala Hernández Sonia Patricia y Aguilar Marcelo Luis Fernando. Especial Familiar Previene. 1 Acdo. Núm. Exp. 142/2024.
Torres Ortiz María Leticia. Juris. Voluntaria Familiar Devolver Credencial. 1 Acdo. Núm. Exp. 1069/2023.

LA SECRETARIA JUDICIAL
LIC. CLAUDIA MARGARITA BARROSO GARCÍA

SECRETARÍA "B"
ACUERDOS DEL 22 DE FEBRERO DEL 2024

Arciniega Murillo Graciela vs. Contreras Limón Mario. Oral Familiar 1 Acdo. Núm. Exp. 803/2023.
Ayala Gudiño Edgar. Juris. Voluntaria Familiar Se Previene. 1 Acdo. Núm. Exp. 143/2024.
Cedillo Ramírez Anahi vs. Rodríguez Vega Ricardo. Juic. Oral de Filia. Oral Familiar 1 Acdo. Núm. Exp. 974/2022.
Cisneros Gaytán María de Lourdes. Juris. Voluntaria Familiar Se Previene. 1 Acdo. Núm. Exp. 149/2024.
Cortez Serrano Virginia. Juris. Voluntaria Familiar Informe. 2 Acdos. Núm. Exp. 1112/2023.
Del Olmo González Brenda Pamela vs. Sánchez Morales Jhonny. Oral Familiar Se Admite. 1 Acdo. Núm. Exp. 104/2024.
Dimitrov Jelezov Ivo. Juris. Voluntaria Familiar Se Previene. 1 Acdo. Núm. Exp. 146/2024.
Galván Trejo Lucía. Juris. Voluntaria Familiar Fecha de Audiencia. 1 Acdo. Núm. Exp. 122/2024.
García Aguilar Rubén vs. Solís Gutiérrez Elizabeth. Oral Familiar Computo. 2 Acdos. Núm. Exp. 65/2024.
González García Carlos vs. Morato Rico Sonia Larisa. Juic. Oral Especial de Pérd. de la Patria Potest. Oral Familiar 1 Acdo. Núm. Exp. 509/2023.
Guzmán Díaz Aleida Isabel y Hernández Espinosa Fernando. Especial Familiar 1 Acdo. Núm. Exp. 947/2023.
Henriquez Sarkis Navi y Salceda Moreira José Ramón. Oral Familiar 1 Acdo. Núm. Exp. 311/2018.
Jiménez Chaparro Ingrid Mariana y Reyes Osorio Sergio. Especial Familiar Se Admite. 1 Acdo. Núm. Exp. 101/2024.
Monroy Ruíz Roberto Azael vs. C. Director del Registro Civil. Oral Familiar Llegada de Autos del Archivo. 1 Acdo. Núm. Exp. 83/2020.
Pingarron Herrero Alejandro y Aragón Ruíz Raúl y García Hernández Norma Adriana. Ord. Civil Oral Oral Familiar 1 Acdo. Núm. Exp. 623/2023.
Rosas Campos Ana Lilia y Caballero Jimmy Orlando. Oral Familiar 1 Acdo. Núm. Exp. 839/2019.
Vences Vega María del Carmen vs. González Ruíz Juan. Oral Familiar Solicita Copias. 1 Acdo. Núm. Exp. 818/2017.

NO PUBLICADO

Castañeda Vargas Rogelio. Juris. Voluntaria Familiar Fecha de Audiencia. 1 Acdo. Núm. Exp. 1088/2023.

AUDIENCIA

Pinto Aquino Nayeli y Langarica Ortiz José Ricardo. Aud. de Juic. Especial Familiar. 1 Audiencia. Núm. Exp. 1109/2023.

SENTENCIA DEFINITIVA DEL 22 DE FEBRERO DEL 2024

Pinto Aquino Nayeli y Langarica Ortiz José Ricardo. Especial Familiar Sent. Def. 1 Núm. Exp. 1109/2023

LA SECRETARIA JUDICIAL
LIC. MONSERRAT NEGRETE VEGA

SECRETARÍA "C"
ACUERDOS DEL 22 DE FEBRERO DEL 2024

Acevedo Ruíz Rogelio Ezequiel vs. Director General del Registro Civil de la Ciudad de México. Oral Familiar 1 Acdo. Núm. Exp. 999/2023.
Cano y Sanromán Carmen. Juris. Voluntaria Familiar 1 Acdo. Núm. Exp. 1005/2022.
Cortés del Olmo Nancy Jazzmin vs. Campos Jiménez Mario. Juic. Oral de Filia. Oral Familiar 1 Acdo. Núm. Exp. 42/2023.
Cruz Chávez María Alicia. Juris. Voluntaria Familiar 1 Acdo. Núm. Exp. 63/2024.
Cruz Ortega Yéssica Jazmín vs. Carrera de Jesús Miguel Ángel. Oral Familiar 1 Acdo. Núm. Exp. 1152/2023.
De Jesús Null Verónica y Sherril Cope Megan vs. Escobedo Romo Luis Antonio. Oral Familiar 2 Acdos. Núm. Exp. 1083/2023.
Flores Rivera Iyali Adrianaysergio Eduardo Mendoza Muñoz. Oral Familiar 1 Acdo. Núm. Exp. 174/2021 Vía de Apremio II.
García Hidalgo Eduardo Enrique. Oral Familiar 1 Acdo. Núm. Exp. 696/2019.
Ibarrola García María Eugenia y Rincón Ibarrola Vanessa Alicia y Rincón Velázquez Marco Antonio su Sucesión vs. Robles García María Araceli. Ord. Civil Oral Oral Familiar 1 Acdo. Núm. Exp. 138/2023.
Mavil Rivera Martha Lilia. Oral Familiar 1 Acdo. Núm. Exp. 1149/2023.
Mendoza Bernal Fernanda Bogart vs. Herrera Hernández Adrián. Ord. Civil Familiar 1 Acdo. Núm. Exp. 450/2023.
Morales de la Rosa José Luis vs. Rojas Estrada Angélica Gaudalupe. Juic. Oral de Filia. Oral Familiar 1 Acdo. Núm. Exp. 573/2023.
Nájera Reyes Aline Lucero vs. Martínez Suárez Antonio. Juic. Oral de Filia. Oral Familiar 1 Acdo. Núm. Exp. 555/2022.
Nájera Sánchez Verónica vs. Muñoz Peña Erick Ulises. Juic. Oral Especial de Pérd. de la Patria Potest. Oral Familiar 1 Acdo. Núm. Exp. 468/2023.
Nolasco Rivera Enrique. Juris. Voluntaria Familiar 1 Acdo. Núm. Exp. 194/2023.
Ortega Gutiérrez Verónica Gabriela vs. Juan Carlos Salguero Vega. Juic. Oral de Filia. Oral Familiar 1 Acdo. Núm. Exp. 204/2019.
Ramírez Vega Soledad Aleja. Juris. Voluntaria Familiar 1 Acdo. Núm. Exp. 117/2024.
Rionda Ambriz Mayra Nereida. Juris. Voluntaria Familiar 1 Acdo. Núm. Exp. 75/2024.

SOLO CONSULTA
SOLO CONSULTA
SOLO CONSULTA

Romero Chiapa Marciano vs. Director General del Registro Civil de la Ciudad de México. Oral Familiar 1 Acdo. Núm. Exp. 87/2024.
Sánchez Gómez Luis. Juris. Voluntaria Familiar 1 Acdo. Núm. Exp. 1107/2023.
Soto García Patricia vs. Director General del Registro Civil de la Ciudad de México. Oral Familiar 1 Acdo. Núm. Exp. 156/2024.
Téllez Careaga Ingrid Caroline vs. Heredia Bautista Miguel Ángel. Oral Familiar 1 Acdo. Núm. Exp. 900/2023.
Vassallo Ramos Jéssica Tatiana vs. Sosa Anaya Erick. Juic. Oral de Filia. Oral Familiar 1 Acdo. Núm. Exp. 132/2023.
Zavala Delgado Angélica vs. Pulido Rubio Mario Enrique. Oral Familiar 1 Acdo. Núm. Exp. 477/2019 Tomo II.
Zavala López José Enrique vs. Anzo Lara Alma California. Juic. Oral de Filia. Oral Familiar 1 Acdo. Núm. Exp. 432/2023.
Zenil Díaz Dulce Ivonne vs. Hernández Cervantes Erick. Juic. Oral de Filia. Oral Familiar 1 Acdo. Núm. Exp. 672/2023.
AUDIENCIAS
Gallardo Valdéspino Mónica Zazil. Juris. Voluntaria Familiar. 1 Audiencia. Núm. Exp. 1137/2023.
Moreno y Blanco Juan Sebastián y Martínez y Saboya Paola. Especial Familiar. 1 Audiencia. Núm. Exp. 1155/2023.
Rivera López Stephanie y Garreta Ricou Raúl y Posadas Montoro Raúl. Oral Familiar. 1 Audiencia. Núm. Exp. 850/2023.

SENTENCIAs DEFINITIVAs DEL 22 DE FEBRERO DEL 2024

Gallardo Valdéspino Mónica Zazil. Juris. Voluntaria Familiar 1 Núm. Exp. 1137/2023
Moreno y Blanco Juan Sebastián y Martínez y Saboya Paola. Especial Familiar 1 Núm. Exp. 1155/2023
Rivera López Stephanie y Garreta Ricou Raúl y Posadas Montoro Raúl. Oral Familiar 1 Núm. Exp. 850/2023

EL SECRETARIO JUDICIAL
LIC. LUCIO CAÍN GARCÍA ROBLES

TERCERO DE PROCESO ORAL EN MATERIA FAMILIAR

SECRETARÍA "A"
ACUERDOS DEL 22 DE FEBRERO DEL 2024

Barbosa Araujo Neli y Bartolomé Ramos Teodoro. Oral Familiar 1 Acdo. Núm. Exp. 444/2016.
Centro Nacional Modelo de Atención Investigación y Capacitación Casa de Cuna Tlanpan del Sistema Nacional para Desarrollo Integral de la Familia vs. Vázquez Méndez Víctor Mateo y Ortiz de la Luz Ana Karen y Vázquez Cruz Mateo y Méndez Arreola Catalina y Ortiz Vargas Marcos y Delaluz Hilario Flora. Ord. Civil Familiar 1 Acdo. Núm. Exp. 1194/2023.
Cortez Rivera Brayan Omar vs. Flores López Noemí. Ord. Civil Familiar 1 Acdo. Núm. Exp. 101/2024.
Díaz Murillo Gladis Mireya vs. Thorvardarson Bjorn. Ord. Civil Familiar 1 Acdo. Núm. Exp. 907/2023.
Espinosa Álvarez Araceli. Juris. Voluntaria Familiar 1 Acdo. Núm. Exp. 774/2023.
Flores Hernández Pablo Salvador vs. Alejaldre Ibáñez Rosa. Ord. Civil Familiar 1 Acdo. Núm. Exp. 151/2022.
Gallegos Chi Neltia Araceli vs. Espinosa de Los Monteros Tatto José Ernesto. Ord. Civil Familiar 3 Acdos. Núm. Exp. 7/2024.
Galván García Jazmín vs. Ávalos Sandoval Luis Rodolfo. Ord. Civil Familiar 1 Acdo. Núm. Exp. 11/2024.
García González Elías Domingo vs. Nieto Tetlalmatzin Xahil Susana. Oral Familiar 1 Acdo. Núm. Exp. 131/2024.
Hernández Romero Rocío Yosceline y Rocha Pérez Marino Alejandro. Especial Familiar 1 Acdo. Núm. Exp. 764/2023.
López Montoya Luis Manuel. Juris. Voluntaria Familiar 1 Acdo. Núm. Exp. 1044/2023.
Márquez Hernández Lilia Patricia vs. Director General del Registro Civil de la Ciudad de México. Ord. Civil Familiar 1 Acdo. Núm. Exp. 151/2024.
Martínez Ruesga Fernando vs. Rodríguez Méndez Liliana. Oral Familiar 2 Acdos. Núm. Exp. 334/2022 Tomo II.
Palomino Gil Gabriela. Juris. Voluntaria Familiar 1 Acdo. Núm. Exp. 124/2024.
Parra Hernández Jéssica Guadalupe vs. Canales Tamayo Jocsan. Oral Familiar 1 Acdo. Núm. Exp. 554/2023.
Pastrana Hernández Benita. Juris. Voluntaria Familiar 2 Acdos. Núm. Exp. 74/2024.
Quintero Márquez Brian vs. Solorio Quinteros Ignacio y Director General del Registro Civil de la Ciudad de México. Ord. Civil Familiar 2 Acdos. Núm. Exp. 471/2023.
Radvanyi Netty vs. De Dios Yépez Claudio Authier Alan. Juris. Voluntaria Familiar 1 Acdo. Núm. Exp. 1064/2023.
Ríos Ugalde Guadalupe María del Carmen. Juris. Voluntaria Familiar 1 Acdo. Núm. Exp. 937/2023.
Zapata Morales Nancy Elide vs. Morales Aguilar Jonathan Gerardo. Juic. Oral de Filia. Oral Familiar 1 Acdo. Núm. Exp. 394/2023.
MAL PUBLICADO
Sánchez Ruíz Blanca Estela y Hernández Arcos Javier. Oral Familiar 1 Acdo. Núm. Exp. 107/2024.
AUDIENCIA
Baltazar Trejo Laura Dayana vs. Tafoya Varela Erick. Ord. Civil Familiar. 1 Audiencia. Núm. Exp. 1001/2023.

SENTENCIA DEFINITIVA DEL 22 DE FEBRERO DEL 2024

Baltazar Trejo Laura Dayana vs. Tafoya Varela Erick. Ord. Civil Familiar 1 Núm. Exp. 1001/2023

EL SECRETARIO JUDICIAL
LIC. JORGE MACÍAS SÁNCHEZ

SECRETARÍA "B"
ACUERDOS DEL 22 DE FEBRERO DEL 2024

Alcántara Herrera Florencia. Juris. Voluntaria Familiar 1 Acdo. Núm. Exp. 88/2024.
Alvarado Víctor. Juris. Voluntaria Familiar 1 Acdo. Núm. Exp. 1122/2023.
Alvirde Castro Salvadora. Juris. Voluntaria Familiar 1 Acdo. Núm. Exp. 1145/2023.
Cababie Moro Salvador vs. Machikho Olga. Oral Familiar 1 Acdo. Núm. Exp. 105/2022.
Chávez Téllez Lourdes Leticia vs. Vilchis González Álvaro. Ord. Civil Oral Oral Familiar 1 Acdo. en Otros. Núm. Exp. 35/2015 Tomo III.
Dorantes Jiménez Gabriela Wendolyn vs. Ortega Gómez Alberto Isaac. Ord. Civil Oral Oral Familiar 1 Acdo. Núm. Exp. 192/2014.
Ferro Nava Blanca Rosa. Juris. Voluntaria Familiar 1 Acdo. Núm. Exp. 988/2023.
Hernández Cortés María Fernanda vs. Montalvo Tavera Daniel. Juic. Oral de Filia. Oral Familiar 1 Acdo. Núm. Exp. 185/2019.
Moctezuma Vázquez Agustín Ubaldo y Mayoral Ortiz María del Carmen. Especial Familiar 1 Acdo. Núm. Exp. 1058/2022.
Pérez Ruíz Emilio Jesús y Hernández Villalba Tania Verónica. Especial Familiar 1 Acdo. Núm. Exp. 1075/2023.
Quiroz Estévez Mayra Yadira vs. Ávalos Hernández Luis Alberto. Juic. Oral de Filia. Oral Familiar 1 Acdo. Núm. Exp. 285/2016.
Rivera González Mildred Eduvigis vs. Fabela Ugalde Iván Israel. Juic. Oral de Filia. Oral Familiar 1 Acdo. Núm. Exp. 152/2024.
Rodríguez Rico Alicia Karina y Juárez Flores Carlos de Jesús. Ord. Civil Oral Oral Familiar 1 Acdo. Núm. Exp. 278/2016.
Silva Jiménez Lilia vs. Álvarez Navarro Evelyn Jarek. Oral Familiar 1 Acdo. Núm. Exp. 778/2022.
Solana Morales Eduardo vs. Muñozcano Díaz López Xóchitl. Oral Familiar 1 Acdo. Núm. Exp. 1143/2023.
Varela Bautista María Eugenia. Juris. Voluntaria Familiar 1 Acdo. Núm. Exp. 125/2024.

LA SECRETARIA JUDICIAL
LIC. MARÍA FÉLIX SÁNCHEZ PORRAS

SECRETARÍA "C"
ACUERDOS DEL 22 DE FEBRERO DEL 2024

Bastida Olguín Karla Rubí vs. Alonso Hernández Luis Ángel. Oral Familiar 1 Acdo. Núm. Exp. 903/2023.
Chávez García Elena Guadalupe vs. Leandro Camilo Valencia Frías. Juic. Oral de Filia. Oral Familiar 4 Acdos. Núm. Exp. 796/2021 Cuad. de Ejeción.
Cortés Santos Susana. Juris. Voluntaria Familiar 1 Acdo. Núm. Exp. 1179/2023.

SOLO CONSULTA
SOLO CONSULTA
SOLO CONSULTA

García García Soledad. Juris. Voluntaria Familiar 1 Acdo. Núm. Exp. 19/2022.
González Martínez Filiberto y Gómez Tagle González Delia. Juris. Voluntaria Familiar 2 Acdos. Núm. Exp. 123/2024.
González Martínez Karla Victoria vs. Méndez Cortés Mauricio. Ord. Civil Familiar 2 Acdos. Núm. Exp. 19/2024.
Morales García Marisol vs. Lázaro Flores Anais. Oral Familiar 2 Acdos. Núm. Exp. 586/2023.
Ortega Romero María de Los Ángeles. Juris. Voluntaria Familiar 1 Acdo. Núm. Exp. 109/2024.
Ortiz Ángeles Stephany y Piedra López Diego. Oral Familiar 1 Acdo. Núm. Exp. 963/2018.
Pereda Careaga Gilberto Leonardo vs. Flores Leal Laura Elena. Ord. Civil Oral Oral Familiar 1 Acdo. Núm. Exp. 149/2023.
Salas González María Guadalupe vs. De la Rosa Sánchez Juan Antonio. Juic. Oral de Filia. Oral Familiar 1 Acdo. Núm. Exp. 1079/2022.
Saldívar Anaya Fabiola vs. Vázquez Merino Alejandro Eduardo. Juic. Oral de Filia. Oral Familiar 1 Acdo. Núm. Exp. 99/2024.
Soto Montelongo Sonia Carolina vs. Gabiño López Jonathan Daniel. Ord. Civil Familiar 1 Acdo. Núm. Exp. 856/2023.
NO PUBLICADOS
Castillo Zamora Elisa Graciela vs. Egan Gamez Aarón su Sucesión. Ord. Civil Familiar 2 Acdos. Núm. Exp. 716/2023.
Centro Nacional Modelo de Atención Investigación y Capacitación Casa Cuna Coyoacan del Sistema Nacional para el Desarrollo Integral de la Familia vs. López Guzmán Abraham y Ruíz Vázquez Cecilia. Oral Familiar 4 Acdos. Núm. Exp. 953/2023.
AUDIENCIA
Favela Ordaz María Magdalena vs. Issste. Acta Miníma Juris. Voluntaria Familiar. 1 Audiencia. Núm. Exp. 1046/2023.

SENTENCIA DEFINITIVA DEL 22 DE FEBRERO DEL 2024

Favela Ordaz María Magdalena vs. Issste. Juris. Voluntaria Familiar Sent. Def. 1 Núm. Exp. 1046/2023

LA SECRETARIA JUDICIAL
LIC. MARÍA DOLORES ÁLVAREZ QUINTERO

CUARTO DE PROCESO ORAL EN MATERIA FAMILIAR

SECRETARÍA "A"
ACUERDOS DEL 22 DE FEBRERO DEL 2024

Abarca Pérez Leonardo vs. Moonens Puente Sheila. Oral Familiar Exh. Trasl. 3 Acdos. Núm. Exp. 91/2024.
Acevedo Alviro Antonio. Juris. Voluntaria Familiar Cert Uga Cc. 1 Acdo. Núm. Exp. 1174/2023.
Alcalá Maldonado Liliana. Juris. Voluntaria Familiar Acta Minima Aj. 1 Acdo. Núm. Exp. 107/2024.
Álvarez Martínez María Teresa y Cruz Salinas Nicolás vs. Gómez Aguilar Mónica Cinthia. Oral Familiar Admisorio. 1 Acdo. Núm. Exp. 110/2024.
Arteaga Guerrero María Alejandra. Juris. Voluntaria Familiar Of a Disp. 1 Acdo. Núm. Exp. 114/2024.
Banda Contreras María de Los Ángeles vs. Serrano Hernández Gerardo. Juic. Oral de Filia. Oral Familiar Mp Des Vista. 1 Acdo. Núm. Exp. 127/2024.
Camacho Quezada Fabiola Yazmín vs. Sánchez Amaya Andrés. Oral Familiar Acta Minima Aj. 2 Acdos. Núm. Exp. 1147/2023.
Corona López María Guadalupe vs. Jiménez Silvestre Itzain. Oral Familiar 2 Acdos. Núm. Exp. 611/2023.
Del Carmen García Estrella. Juris. Voluntaria Familiar Inf Imss. 1 Acdo. Núm. Exp. 81/2024.
Galán Flores Andrea vs. Homero Castillo Márquez. Juic. Oral de Filia. Oral Familiar Of a Disp. 1 Acdo. Núm. Exp. 727/2023.
Hernández López Karla Georgina vs. Muñoz Vega Víctor Emmanuel. Oral Familiar Expedientillo. 1 Acdo. Núm. Exp. 691/2022.
Martínez Martínez Rosa. Juris. Voluntaria Familiar P. 1 Acdo. Núm. Exp. 151/2024.
Mendoza Rivera Sandra y Julio César Aguilera Carranco. Oral Familiar Glosese y Of Al Reg. Civ. 1 Acdo. Núm. Exp. 777/2019.
Reséndiz Cruz Alejandra vs. Francisco Zumaya de la Rosa. Oral Familiar 1 Acdo. Núm. Exp. 137/2021.
Rodríguez Ibarra Enrique Jaime y Hernández Salazar María Blanca. Juris. Voluntaria Familiar Dev Min. 1 Acdo. Núm. Exp. 111/2024.
Romero Levario Citlali María vs. Muñoz Rivas Juan Emmanuel. Oral Familiar Acta Minima Ap. 1 Acdo. Núm. Exp. 1157/2023.

LA SECRETARIA JUDICIAL
LIC. REYNA EMILIA CRESPO AGUILAR

SECRETARÍA "B"
ACUERDOS DEL 22 DE FEBRERO DEL 2024

Alcaraz Martínez Lorena Marcela vs. Ortega Velderrain Rafael Enrique. Oral Familiar Aclaración. 1 Acdo. Núm. Exp. 782/2023.
Campuzano Garza Claudia vs. Palomeque Díaz Fernando. Oral Familiar Se Reserva. 2 Acdos. Núm. Exp. 1165/2023.
Carrillo Ortega Tania Belén vs. Salamanca Laguna Fernando. Oral Familiar Archivo. 1 Acdo. Núm. Exp. 332/2023.
Casillas Casillas María. Juris. Voluntaria Familiar Archivo Judicial. 1 Acdo. Núm. Exp. 1025/2023.
Espinosa Cambron Edgar y García Vega Rosa y Godínez García Miriam. Juris. Voluntaria Familiar Designa Abogado. 2 Acdos. Núm. Exp. 32/2024.
García Badillo Diana vs. Santana Molina Héctor Adrián. Controversias del Orden Familiar Familiar Causa Ejecutoria. 1 Acdo. Núm. Exp. 612/2023.
Jiménez Juárez Francisco vs. Sánchez Machuca García Berenice y Trejo Flores Alfredo. Ord. Civil Familiar 1 Acdo. Núm. Exp. 1068/2023.
Mattiello Canales Ángel Antonio vs. Martha Ximena Mattiello Rodríguez y Rodríguez Medina María del Rocío. Oral Familiar a Dis Billete. 1 Acdo. en Incidente. Núm. Exp. 728/2021 Inc. de Impugnación de Falsedad de Documentod.
Mora López Gloria. Juris. Voluntaria Familiar Actualice Vigencia Ticket de Pago. 1 Acdo. Núm. Exp. 505/2023.
Ortiz Andrade Andrés Benjamín vs. Hernández Maldonado Ada Naomi y López Zárate Jorge Adrián. Juic. Oral de Filia. Oral Familiar Carece de Firma. 2 Acdos. Núm. Exp. 102/2024.
Patlan López Sergio Jesús vs. Navarro Monsivais Carla Violeta y Patlan Navarro José Luis. Juic. Oral de Filia. Oral Familiar no Publ. del Día 30 de Enero del 2024. 1 Acdo. Núm. Exp. 542/2022.
Rolón Lopes Carmen Odali vs. Da Silva Ferreira Junior Lourival. Oral Familiar Se Ordena Cedula. 1 Acdo. Núm. Exp. 15/2024.
Romero Ponce Bani Isaac vs. Ruíz Abarca Johana. Especial Familiar Acta Minima. 1 Acdo. Núm. Exp. 120/2024.
Santos Vázquez María Maricela vs. Director General del Registro Civil de la Ciudad de México. Ord. Civil Familiar D. 1 Acdo. Núm. Exp. 148/2024.
Soriano Smith Gerardo vs. Domínguez Zúñiga Rocío Carolina. Oral Familiar Exhorto. 1 Acdo. Núm. Exp. 65/2024.
Trejo Berriel Diana Itzel vs. Loaiza Ramírez Atl Gibran. Juic. Oral de Filia. Oral Familiar Girar Oficio. 2 Acdos. Núm. Exp. 405/2023.

LA SECRETARIA JUDICIAL POR MINISTERIO DE LEY
LIC. ANDREA MAGDALENA PARADA QUEZADA

SECRETARÍA "C"
ACUERDOS DEL 22 DE FEBRERO DEL 2024

. Ord. Civil Familiar Issste. 2 Acdos. Núm. Exp. 19/2024.
Cabrera Pérez Juan Manuel. Juris. Voluntaria Familiar Archivo. 1 Acdo. Núm. Exp. 723/2023.
De la Rosa Marban Noemí vs. Valencia Fornaguera Isaac. Ord. Civil Familiar Mp. 1 Acdo. Núm. Exp. 139/2024.
Fernández Andrade Elia vs. Diego Aguilar Francisco. Juic. Oral de Filia. Oral Familiar Fecha Prel. 3 Acdos. Núm. Exp. 26/2024.
Ferrari Corral Santiago Juan. Juris. Voluntaria Familiar Archivo. 1 Acdo. Núm. Exp. 1159/2023.
Guerrero Gómez Vanessa vs. Alejandro Alcántara Benítez. Ord. Civil Familiar Elab Edic. 1 Acdo. Núm. Exp. 403/2021.
Herrera Castro Gabriela vs. Flores García Arturo Giovanni. Ord. Civil Oral Oral Familiar Archivo. 1 Acdo. Núm. Exp. 1063/2021.
Ortiz Loyola María Teresa vs. Carbajal Montenegro Ernesto. Ord. Civil Familiar Uga Cop. 1 Acdo. Núm. Exp. 203/2023.
Osorio Landeros Karla vs. Edgar Guillermo Aguilar Cardona. Ord. Civil Familiar Archivo. 1 Acdo. Núm. Exp. 126/2021.
Pérez Correa Alynne Leticia vs. Pérez Mauricio Roberto. Ord. Civil Familiar Inf. 2 Acdos. Núm. Exp. 626/2023.
Reyes Bustamante María de la Luz. Juris. Voluntaria Familiar P. 1 Acdo. Núm. Exp. 146/2024.

SOLO CONSULTA
SOLO CONSULTA
SOLO CONSULTA

Rodríguez Rosales Consuelo vs. C Director del Registro Civil de la Ciudad de México. Ord. Civil Familiar P. 1 Acdo. Núm. Exp. 149/2024.
Salazar Arce Angelina. Juris. Voluntaria Familiar Mp. 1 Acdo. Núm. Exp. 123/2024.
Sánchez Ortiz Raúl y González Dávila Rocío Susana. Especial Familiar Archivo. 1 Acdo. Núm. Exp. 1019/2023.
Soto Flores Joaquina. Juris. Voluntaria Familiar Cop Juris. 1 Acdo. Núm. Exp. 1083/2023.
Soto Paredes Nallely vs. Díaz Polito Raúl. Especial Familiar Acl Sent. 1 Acdo. Núm. Exp. 349/2023.
Vargas Salvador Jéssica Abigail vs. Páez Melgar Eliel Gerzain. Ord. Civil Familiar Archivo. 1 Acdo. Núm. Exp. 76/2023.
Vargas Vega Viridiana. Juris. Voluntaria Familiar Archivo. 1 Acdo. Núm. Exp. 6/2024.
AUDIENCIA
Arciniega Escobar Armando vs. Faisal Zuleta Gala Isabel Guillermina. Aud. de Juic. Especial Familiar. 1 Audiencia. Núm. Exp. 116/2024.

LA SECRETARIA JUDICIAL
LIC. ANDREA MAGDALENA PARADA QUEZADA

QUINTO DE PROCESO ORAL EN MATERIA FAMILIAR

SECRETARÍA "A"
ACUERDOS DEL 22 DE FEBRERO DEL 2024

Cortés Hernández Janett vs. Magaña Galina Uriel Antonio. Ord. Civil Oral Oral Familiar Nueva Cedula y Oficio. 1 Acdo. Núm. Exp. 670/2023.
Evangelista Alcántara Isabel vs. De Jesús Ramírez Miguel Ángel. Oral Familiar Demandadado Autoriza Mandatario. 2 Acdos. Núm. Exp. 981/2021.
Evaristo Cruz Alicia. Juris. Voluntaria Familiar Autr. Sicor. 1 Acdo. Núm. Exp. 614/2023.
García Aguilar Liliana vs. Osorio Delgado Luis Fernando. Ord. Civil Oral Oral Familiar Prevención. 1 Acdo. Núm. Exp. 144/2024.
Hernández Ortega Ismael vs. Ma. Alicia Bernal Sánchez y Miguel Nava González. Juic. Oral de Filia. Oral Familiar Cedula Diligenciada. 1 Acdo. Núm. Exp. 281/2021.
Jiménez Medina Juana Guadalupe vs. Director General del Registro Civil de la Ciudad de México. Ord. Civil Oral Oral Familiar Remite Auto. 1 Acdo. Núm. Exp. 1104/2023.
Luna Velázquez Maricarmen y Ruíz Cabañas Norilk. Especial Familiar Expdllo. Reserva. 1 Acdo. Núm. Exp. 110/2024.
Montaño Francisco González vs. González Zamora Sulyn y Zamora María de Los Ángeles. Oral Familiar Razon de Diligencia. 1 Acdo. Núm. Exp. 361/2021 Tomo II.
Osorno Alva Celia Guadalupe vs. Smolensky Steinder Ari. Ord. Civil Oral Oral Familiar Expdllo. Reserva. 6 Acdos. Núm. Exp. 754/2023.
Pérez Arteaga Francisca vs. Olvera García Miguel Ángel. Ord. Civil Oral Oral Familiar Vista antes de Acordar. 1 Acdo. Núm. Exp. 931/2022.
Ramírez Valdez Norma Karina vs. Méndez Espino José Eduardo. Especial Familiar Autr. Sicor. 1 Acdo. Núm. Exp. 97/2024.
Segura Martínez Martha Ismene vs. C Director del Registro Civil de la Ciudad de México y Juárez Hernández Gerardo y Segura Garduño Felipe. Oral Familiar Expedientillo. 1 Acdo. Núm. Exp. 257/2022.
Serna Mejía Gilberto vs. Orozco Fonseca María Yolanda. Especial Familiar No Autoriza Sicor. 1 Acdo. Núm. Exp. 101/2024.
NO PUBLICADOS
Evangelista Alcántara Isabel vs. De Jesús Ramírez Miguel Ángel. Oral Familiar Razon de Notificación. 1 Acdo. Núm. Exp. 981/2021.
Evaristo Cruz Alicia. Juris. Voluntaria Familiar Nuevo Exhorto. 1 Acdo. Núm. Exp. 614/2023.
Jiménez Bernal Mirza Atenea vs. Cevallos de la Mora Andrés. Oral Familiar Expdllo. Oficio Al Archivo Judicial. 1 Acdo. Núm. Exp. 47/2022.
Morales Hernández Arturo vs. Méndez Sánchez Julia. Especial Familiar Admisorio. 1 Acdo. Núm. Exp. 140/2024.
Paredes Gutiérrez Judith Alejandra vs. Coria González Luis Javier. Oral Familiar Rebeldia. 1 Acdo. Núm. Exp. 1174/2023.
Peña Hernández María del Sol y Hurtado Diez Eduardo. Especial Familiar Admisorio. 1 Acdo. Núm. Exp. 84/2024.
Ramírez Valdez Norma Karina vs. Méndez Espino José Eduardo. Especial Familiar Firma Distinta. 1 Acdo. Núm. Exp. 97/2024.
Serna Mejía Gilberto vs. Orozco Fonseca María Yolanda. Especial Familiar Admisorio. 1 Acdo. Núm. Exp. 101/2024.

EL SECRETARIO JUDICIAL
LIC. ALEJANDRO SEVILLA TALAVERA

SECRETARÍA "B"
ACUERDOS DEL 22 DE FEBRERO DEL 2024

Caletti Ochoa Víctor Hugo. Oral Familiar Expdllo. Ordena Exh. Progenitor Glosar. 1 Acdo. Núm. Exp. 1102/2023.
García Caballero Jéssica Esperanza. Juris. Voluntaria Familiar Prevención. 1 Acdo. Núm. Exp. 150/2024.
Guerrero Reyna Leonor. Juris. Voluntaria Familiar Admisión. 1 Acdo. Núm. Exp. 65/2024.
Martín Franzoni Carmen Julieta vs. García Pérez Alejandro. Oral Familiar Decreta Arraigo. 1 Acdo. Núm. Exp. 1165/2023.
Montero León María de la Luz. Juris. Voluntaria Familiar Prevención. 1 Acdo. Núm. Exp. 145/2024.
Rivas Lira Rosalía Elizabeth vs. C Director del Registro Civil de la Ciudad de México. Oral Familiar Emplazamiento. 2 Acdos. Núm. Exp. 1188/2023.
Solares Torres Juana. Juris. Voluntaria Familiar Expdllo. Pedir Archivo. 1 Acdo. Núm. Exp. 42/2022.
Tovar Montaño Jacqueline vs. Vladimir Gabino Díaz. Juic. Oral de Filia. Oral Familiar Uga Devuelve Sin. Diligenciar Oficio -Nuevo Oficio Imss. 1 Acdo. Núm. Exp. 505/2021.
Tovar Vázquez Ma Guadalupe. Juris. Voluntaria Familiar Informe Imss. 1 Acdo. Núm. Exp. 948/2023.
Valera Villarreal Elena y López Uribe Roberto. Especial Familiar Fecha de Aud. Especial 29 Feb 2024. 1 Acdo. Núm. Exp. 780/2023.
AUDIENCIAS NO PUBLICADAS
Pérez Cruz Uriel vs. Cabrera Chávez Yolanda. Acta Minima Aud. Ante el Juez -Juic. Ord. Civil Familiar. 1 Audiencia. Núm. Exp. 1150/2023.
Salazar Medrano Karla Monserrat vs. Melchor Olmos Nanyo. Acta Minima Aud. Juic. Ord. Civil Oral Oral Familiar. 1 Audiencia. Núm. Exp. 288/2023.
SENTENCIA DEFINITIVA NO PUBLICADA DEL 22 DE FEBRERO DEL 2024
Salazar Medrano Karla Monserrat vs. Melchor Olmos Nanyo. Ord. Civil Oral Oral Familiar Sent. Def. 1 Núm. Exp. 288/2023

LA SECRETARIA JUDICIAL
LIC. SILVIA MONROY RODRÍGUEZ

SECRETARÍA "C"
ACUERDOS DEL 22 DE FEBRERO DEL 2024

Alvarado Ávila Olga Lidia vs. Domínguez Bonilla Giovanni Alejandro. Juic. Oral de Filia. Oral Familiar Nva. Cta. 2 Acdos. Núm. Exp. 836/2023.
Carreto Sitio Diana vs. Ortiz Chaparro Ismael. Ord. Civil Oral Oral Familiar Auto de Destrucción. 1 Acdo. Núm. Exp. 139/2023.
García Domínguez Marlen y Coyotzi Pérez Noé. Ord. Civil Oral Oral Familiar Auto. 1 Acdo. Núm. Exp. 53/2024.
González del Monte María del Carmen vs. Estrada Jiménez Eric. Ord. Civil Oral Oral Familiar Auto de Destrucción. 1 Acdo. Núm. Exp. 626/2023.
Guerrero García Carmen Beatriz vs. Salgado Pogan James. Ord. Civil Oral Oral Familiar Cedula Sin Diligenciar. 1 Acdo. Núm. Exp. 59/2024.
Jassan Gil Mariana. Juris. Voluntaria Familiar Auto de Destrucción. 1 Acdo. Núm. Exp. 403/2023.
Marcela Rabadán Gallardo y Silvestre Domingo Merino García. Especial Familiar Cedula Sin Diligenciar. 2 Acdos. Núm. Exp. 1073/2021.
Martínez Medina Vanessa vs. Vaca Ruíz Víctor. Oral Familiar Auto de Destrucción. 1 Acdo. Núm. Exp. 149/2023.
Montaño Espinosa Karla vs. Oehler Aymerich Max. Oral Familiar Informe Infonavit. 2 Acdos. Núm. Exp. 1063/2023.
Morales Flores Nayeli y Felipe Quiterio Campos. Oral Familiar Cedula Sin Diligenciar. 1 Acdo. Núm. Exp. 693/2016.

SOLO CONSULTA
SOLO CONSULTA
SOLO CONSULTA

Pérez Hernández Rosalba vs. Córdova Mondragón Julio. Ord. Civil Oral Oral Familiar Prevención. 1 Acdo. Núm. Exp. 143/2024.
Pérez Membrillo Rosa. Juris. Voluntaria Familiar Auto de Destrucción. 1 Acdo. Núm. Exp. 493/2023.
Ramírez Serrano Marlenne Tania vs. Tapia Paz Jorge Isaías. Juic. Oral de Filia. Oral Familiar Informe Cnbv. 1 Acdo. Núm. Exp. 993/2021.
Ramos Rojas Teresita su Sucesión vs. Suárez Castillo Alberto y Isunza Padilla Elvira. Ord. Civil Oral Oral Familiar Informe Sre. 2 Acdos. Núm. Exp. 359/2023.
MAL PUBLICADOS
Rodríguez Vázquez José Trinidad Martín vs. Director General del Registro Civil de la Ciudad de México. Oral Familiar Auto. 1 Acdo. Núm. Exp. 973/2023.
NO PUBLICADOS
Alvarado Ávila Olga Lidia vs. Domínguez Bonilla Giovanni Alejandro. Juic. Oral de Filia. Oral Familiar Auto. 1 Acdo. Núm. Exp. 836/2023.
Delgadillo Sánchez Mariel vs. Sudias Castellanos Juan Carlos. Oral Familiar Oficio. 1 Acdo. Núm. Exp. 136/2022.
Ortiz Flores Petra. Ord. Civil Oral Oral Familiar Admisión. 1 Acdo. Núm. Exp. 136/2024.
Rosas Valenzuela Verónica vs. Director General del Registro Civil de la Ciudad de México. Oral Familiar Auto. 1 Acdo. Núm. Exp. 30/2024.
AUDIENCIAS
Avendaño Torres Yolanda vs. Director General del Registro Civil de la Ciudad de México. Acta Minima Aud. de Juic. Oral Familiar. 1 Audiencia. Núm. Exp. 1060/2023.
Margalles Rosales Luis Felipe y Antonio Islas Yesenia. Acta Minima Aud. de Juic. Especial Familiar. 1 Audiencia. Núm. Exp. 1069/2023.
Rodríguez Vázquez José Trinidad Martín vs. Director General del Registro Civil de la Ciudad de México. Acta Minima de Aud. Ante el Juez Oral Familiar. 1 Audiencia. Núm. Exp. 973/2023.

SENTENCIA DEFINITIVA DEL 22 DE FEBRERO DEL 2024

Avendaño Torres Yolanda vs. Director General del Registro Civil de la Ciudad de México. Oral Familiar Sent. Def. 1 Núm. Exp. 1060/2023

LA SECRETARIA JUDICIAL
LIC. YARA KARIN ZAMORA BLANCAS

SEXTO DE PROCESO ORAL EN MATERIA FAMILIAR

SECRETARÍA "A"
ACUERDOS DEL 22 DE FEBRERO DEL 2024

Achcar Rendón Badir vs. Jordán Hadid Andrea Alejandra. Ord. Civil Oral Oral Familiar Manifestaciones. 1 Acdo. Núm. Exp. 857/2023.
Alcántara Alanís Federico Sinuhe. Juris. Voluntaria Familiar Expedición de Copias. 1 Acdo. Núm. Exp. 1147/2022.
Benítez Lara Rolando vs. Benítez Ávalos Esteban. Ord. Civil Oral Oral Familiar Se Ordena Cedula. 1 Acdo. Núm. Exp. 1118/2022.
Carrasco Garduño Mónica Lilián vs. Campos Vélez César. Oral Familiar Contestación de Oficio. 3 Acdos. Núm. Exp. 691/2022.
Cruz Lucía. Juris. Voluntaria Familiar Se Ordena Oficio. 1 Acdo. Núm. Exp. 1167/2023.
Escobar Montufar Care Estefania vs. García Barreto José Manuel. Ord. Civil Oral Oral Familiar Manifestaciones. 2 Acdos. Núm. Exp. 1084/2022.
Esoinosa Lemus Zoraida Mireya vs. Arvea Cruz Jéssica Sarahi y Velázquez Espinosa Edgar Alejandro y Vázquez Sánchez Francisco Javier. Ord. Civil Oral Oral Familiar Expedientillo. 1 Acdo. Núm. Exp. 177/2022.
Esteva Ramírez Manuel vs. Grimaldi Sierra Dulce María. Juic. Oral de Filia. Oral Familiar Admisorio. 1 Acdo. Núm. Exp. 84/2024.
Gálvez Carmona Lia Malibe vs. Osante Espinosa Ricardo. Juic. Oral de Filia. Oral Familiar Se Regulariza Procedimiento. 1 Acdo. Núm. Exp. 810/2023.
García Rangel Soledad. Juris. Voluntaria Familiar Expedientillo. 1 Acdo. Núm. Exp. 400/2023.
García Vega Alejandra Diana vs. Altamirano Fuentes Miguel Ángel. Juic. Oral de Filia. Oral Familiar Cedula Sin Diligenciar. 1 Acdo. Núm. Exp. 71/2024.
Gómez Ramírez Ramón Gerardo. Juris. Voluntaria Familiar Contestación de Oficio. 3 Acdos. Núm. Exp. 954/2023.
González Moreno Juana. Oral Familiar Manifestaciones. 1 Acdo. Núm. Exp. 410/2021.
León González Susana Sarai vs. Fragoso Valencia Jorge Manuel. Ord. Civil Oral Oral Familiar Cedula Sin Diligenciar. 1 Acdo. Núm. Exp. 237/2023.
Mares París Eneas Febo Isacar vs. González Bernal Jimena. Ord. Civil Oral Oral Familiar Admisorio. 1 Acdo. Núm. Exp. 69/2024.
Mercado Abúndiz María de Lourdes. Ord. Civil Oral Oral Familiar Devolución de Documentos. 1 Acdo. Núm. Exp. 1104/2023.
Moreno Castillo Carlos Eduardo. Juic. Oral de Filia. Oral Familiar Manifestaciones. 1 Acdo. Núm. Exp. 224/2021.
Preciado Gutiérrez Erendira. Juris. Voluntaria Familiar Glose Expedientillo. 1 Acdo. Núm. Exp. 754/2022.
Rayón Velázquez Leticia y Galicia Amor Javier. Especial Familiar Manifestaciones. 1 Acdo. Núm. Exp. 77/2024.
Razo Mendoza Librada. Juris. Voluntaria Familiar Manifestaciones. 1 Acdo. Núm. Exp. 791/2023.
Rodríguez Reyes Yuri Carmen. Ord. Civil Oral Oral Familiar Manifestaciones. 1 Acdo. Núm. Exp. 1031/2023.
Rojas Cancelada Brandon vs. Rojas Méndez Alejandra Pamela y Rojas López Alejandro y Méndez Campillo Ana Luisa. Juic. Oral de Filia. Oral Familiar Manifestaciones. 1 Acdo. Núm. Exp. 740/2023.
Saavedra Gastélum Beatríz vs. Caballero Quiroz Luis. Ord. Civil Oral Oral Familiar Manifestaciones. 2 Acdos. Núm. Exp. 80/2023.
San Juan Chávez Vanessa vs. Huerta Huerta Hernán. Oral Familiar Firmesa Multa. 6 Acdos. Núm. Exp. 47/2023.
Silva Mosqueda Rubén Iván vs. Trejo González Gabriela Monserrat. Ord. Civil Oral Oral Familiar Glose de Expedientillo. 1 Acdo. Núm. Exp. 714/2023.
Valdez García Gabriela de Jesús. Juris. Voluntaria Familiar Aclaración de Sentencia. 1 Acdo. Núm. Exp. 774/2023.
Valle Bravo José Manuel y Ramírez Morales Jenny Yosselin. Juris. Voluntaria Oral Oral Familiar Dada Cuenta. 1 Acdo. Núm. Exp. 654/2023.
Vázquez Uribe Herminia vs. Director General del Registro Civil de la Ciudad de México. Ord. Civil Oral Oral Familiar Computo. 2 Acdos. Núm. Exp. 57/2024.
Vera Velázquez Israel vs. Chávez Fuentes Sara Jaquelín. Oral Familiar Contestación de Oficio. 1 Acdo. Núm. Exp. 610/2022.
AUDIENCIAS NO PUBLICADAS
Juárez Ocampo Arianna Itzel. Acta Minima. Vista Mp Ord. Civil Oral Oral Familiar. 1 Audiencia. Núm. Exp. 147/2023.
Ojeda Camacho Isamara Jaxiri vs. Saldaña Reyes Prisciliano. Acta Minima Ord. Civil Oral Oral Familiar. 1 Audiencia. Núm. Exp. 917/2022.
Segundo Munguía Víctor y Sánchez García Susana de Los Ángeles. Acta Minima Especial Familiar. 1 Audiencia. Núm. Exp. 1097/2023.

SENTENCIA DEFINITIVA NO PUBLICADA DEL 22 DE FEBRERO DEL 2024

Segundo Munguía Víctor y Sánchez García Susana de Los Ángeles. Especial Familiar Setencia Def. 1 Núm. Exp. 1097/2023

EL SECRETARIO JUDICIAL
LIC. JOSÉ MIGUEL VELÁZQUEZ DURÁN

SECRETARÍA "B"
ACUERDOS DEL 22 DE FEBRERO DEL 2024

Álvarez y Maillard Margarita Greta. Juris. Voluntaria Familiar Fecha Audiencia. 1 Acdo. Núm. Exp. 1128/2023.
Bautista Velázquez Diana Selene. Juris. Voluntaria Familiar Uga Certifica. 1 Acdo. Núm. Exp. 492/2023.
Borras Granda Nadia Berenice. Juris. Voluntaria Familiar Vista Mp. 1 Acdo. Núm. Exp. 8/2024.
Ceballos Vázquez María del Carmen. Juris. Voluntaria Familiar Oficio Al Archivo. 1 Acdo. Núm. Exp. 750/2022.
Christian Azpilcueta López vs. Jeniffer Estela Campos Lazo. Ord. Civil Familiar Se Glosa a Expedientillo. 1 Acdo. Núm. Exp. 422/2020.

SOLO CONSULTA
SOLO CONSULTA
SOLO CONSULTA

De León Viscaya Orlando vs. Olvera García Susan Nefertati Belén. Juic. Oral de Filia. Oral Familiar Devolución de Comprobante. 1 Acdo. Núm. Exp. 705/2023.
Díaz Honorato Kathia Victoria vs. Espinoza Jiménez César Abel. Oral Familiar Dvd Reservado. 1 Acdo. Núm. Exp. 622/2022.
Domínguez Vargas Fernando vs. Lujan Soto Edmundo Rodrigo. Juic. Oral de Filia. Oral Familiar Oficio Bomberos. 1 Acdo. Núm. Exp. 882/2023.
Florez Díaz Carlo Alejandro vs. C. Director General del Registro Civil de la Ciudad de México y C. Oficial Civil Décimo Noveno del Registro Civil de la Ciudad de México. Oral Familiar Archivo. 1 Acdo. Núm. Exp. 75/2024.
Gonzaga Miguel Reyna Carelly vs. Hernández Mendoza Luis Roberto. Oral Familiar Sicor. 2 Acdos. Núm. Exp. 925/2023.
González Villagómez Janeth vs. Vite Reyes Juan Pablo. Juic. Oral de Filia. Oral Familiar Vista Dpg. 1 Acdo. Núm. Exp. 348/2023.
Guzmán Villarreal María Noemí. Juris. Voluntaria Familiar Oficio Issste. 1 Acdo. Núm. Exp. 695/2023.
Hernández Fajardo Óscar vs. Ruíz Santiago Marisol vs. Quero Vásquez Cecilia y Hernández Ruíz María y Hernández Ruíz Renata y Liliana García Pilar. Especial Familiar Ssc. 1 Acdo. Núm. Exp. 505/2023.
Ibarra Espinosa Alicia y Hernández Zendejas Adrián. Ord. Civil Oral Oral Familiar Curp Abuela P. 1 Acdo. Núm. Exp. 82/2024.
Ibarrola Lugo Norma. Juris. Voluntaria Familiar Datos de Localización. 1 Acdo. Núm. Exp. 658/2023.
Lacayo Linares Rocío vs. Ruíz López Edgar Baltazar. Oral Familiar Medida Provisional. 2 Acdos. Núm. Exp. 855/2022.
Martínez Olmos María Adriana. Juris. Voluntaria Familiar Uga Certifica. 1 Acdo. Núm. Exp. 142/2023.
Morales García Esmelda. Juris. Voluntaria Familiar Vista Mp. 1 Acdo. Núm. Exp. 382/2023.
Navarrete Ancona José vs. Robles Torralba Monserrat Aridai y Navarrete Quintana Luis Alberto. Oral Familiar Comparecencia de Notif. Radicación Jna. 1 Acdo. Núm. Exp. 979/2023.
Navarrete Santana Luis Alberto vs. Robles Torralba Monserrat Aridai y Navarrete Ancona José. Ord. Civil Familiar Cumplase. 3 Acdos. Núm. Exp. 838/2019.
Olvera Alejo María Magdalena. Juris. Voluntaria Familiar Devolución Doc. 1 Acdo. Núm. Exp. 722/2023.
Pérez Rodríguez Shaib Marla. Juris. Voluntaria Familiar Vista Mp. 1 Acdo. Núm. Exp. 1145/2021.
Robles Romero Sara y Raúl Díaz Téllez. Especial Familiar 1022. 1 Acdo. Núm. Exp. 888/2017.
Sánchez Gamboa Nancy vs. Chong Franco Luis Roberto. Especial Familiar Fecha Aud. y Platica Con Niñas. 1 Acdo. Núm. Exp. 88/2024.
Sandoval del Toro Cecilia. Juris. Voluntaria Familiar Imposibilidad para Celebrar Audiencia. 1 Acdo. Núm. Exp. 568/2022.
Valero Ríos José vs. Director General del Registro Civil de la Ciudad de México. Oral Familiar Uga Certifica. 1 Acdo. Núm. Exp. 1152/2023.

LA SECRETARIA JUDICIAL
LIC. VERÓNICA IVONNE JIMÉNEZ ROMERO

SECRETARÍA "C"
ACUERDOS DEL 22 DE FEBRERO DEL 2024

Cerón Chihuahua Anahi vs. Moreno Domínguez Rubén. Oral Familiar Computo. 2 Acdos. Núm. Exp. 1130/2023.
De la Paz Alva Yolanda Leonor. Oral Familiar Razon / Girar. 1 Acdo. Núm. Exp. 26/2024.
De León Cardona Rosaura Marilú vs. Feliciano Valentín Roberto García Flores. Ord. Civil Familiar Com. 1 Acdo. Núm. Exp. 213/2017.
Delgado Cruz María Angelina y López Viveros José Apolonio. Oral Familiar Girar Oficio. 1 Acdo. Núm. Exp. 836/2023.
Flores Vázquez María Esther. Juris. Voluntaria Familiar Contestación de Oficio. 1 Acdo. Núm. Exp. 359/2023.
Galicia Neria Diana vs. Hernández Galicia Adrián Olof. Oral Familiar Fecha Aud. Preliminar. 1 Acdo. Núm. Exp. 999/2023.
Goenaga Barrón Martha Gertrudis. Juris. Voluntaria Familiar Admite. 1 Acdo. Núm. Exp. 153/2024.
Gómez Juárez Enrique vs. Hernández Pacheco Graciela. Especial Familiar Desahogo de Requerimientos. 1 Acdo. Núm. Exp. 1113/2023.
González Hernández Patricia. Juris. Voluntaria Familiar Admite. 1 Acdo. Núm. Exp. 149/2024.
Herrera del Valle Andrea Gabriela e Israel Villavicencio Coronel. Especial Familiar Glosar Expediente. 1 Acdo. Núm. Exp. 559/2021.
Jiménez Correa Berenice. Juris. Voluntaria Familiar Minutas. 1 Acdo. Núm. Exp. 653/2023.
Jiménez Leal Carlos vs. Martínez Piñón María Fernanda. Oral Familiar Admite. 1 Acdo. Núm. Exp. 150/2024.
Masiarova Renata. Juris. Voluntaria Familiar Glosar Expediente. 1 Acdo. Núm. Exp. 133/2022.
Méndez Gorostieta Irving Alexis vs. González Alvarado Edna. Oral Familiar Cuad. de Amparo. 1 Acdo. en Amparo. Núm. Exp. 583/2023 1293/2023-I.
Muñoz Navarro Lucía Guadalupe vs. Benítez Morales Iván Eduardo. Oral Familiar Informe Cecofam. 3 Acdos. Núm. Exp. 969/2022.
Ramírez Hernández María Leticia. Juris. Voluntaria Familiar 1 Acdo. Núm. Exp. 730/2023.
Ríos Vargas Ángel. Juris. Voluntaria Familiar Desglose. 1 Acdo. Núm. Exp. 376/2023.
Sánchez Ruíz Edgard vs. Butron Sahagún Stephanie. Oral Familiar Contestación de Demanda. 1 Acdo. Núm. Exp. 1192/2023.
Sánchez Sánchez María Olivia vs. C Director del Registro Civil de la Ciudad de México. Oral Familiar Dada Cuenta. 1 Acdo. Núm. Exp. 76/2024.
Sistema para el Desarrollo Integral de la Familia de la Ciudad de México vs. Carreto Acevedo Ana Carla y Carreto Martínez Carlos Alberto y Acevedo Díaz Ana Laura. Juic. Oral Especial de Pérd. de la Patria Potest. Oral Familiar Contestación de Oficio. 2 Acdos. Núm. Exp. 900/2022.

NO PUBLICADOS

. Juris. Voluntaria Familiar Manifestaciones. 1 Acdo. Núm. Exp. 133/2023.
Arciniega Ruíz Claudia Rocío vs. Soto Juárez Alfonso Sergio. Especial Familiar Ratificar. 1 Acdo. Núm. Exp. 1129/2023.
De León Cardona Rosaura Marilú vs. Feliciano Valentín Roberto García Flores. Ord. Civil Familiar Dada Cuenta. 1 Acdo. Núm. Exp. 213/2017.
Derramadero García Midori vs. Ávila Macías Jesús Eduardo. Oral Familiar Fecha Aud. Preliminar. 1 Acdo. Núm. Exp. 1083/2023.
González Trejo Irma vs. Gálvez Reyes Angélica María. Ord. Civil Familiar Escrito y Girar Oficio. 1 Acdo. Núm. Exp. 1176/2022.
Kozak Marta Alicja vs. López Rodríguez Maurico Alberto. Especial Familiar Desahogo de Requerimientos. 1 Acdo. Núm. Exp. 1186/2023.
Muñoz Navarro Lucía Guadalupe vs. Benítez Morales Iván Eduardo. Oral Familiar Cuad. de Amparo. 1 Acdo. en Amparo. Núm. Exp. 969/2022 Amparo 1313/23.
Ríos Vargas Ángel. Juris. Voluntaria Familiar Desahogo Mp. 1 Acdo. Núm. Exp. 376/2023.
Ruíz Rojas Johana Lizeth vs. Zamora Martínez Javier. Oral Familiar Escrito. 1 Acdo. Núm. Exp. 109/2024.
Salas Lagunas Sandra Luz vs. Sánchez Cruz Mitl Omar. Especial Familiar Escrito. 1 Acdo. Núm. Exp. 819/2021.
Sánchez Sánchez María Olivia vs. C Director del Registro Civil de la Ciudad de México. Oral Familiar Computo. 3 Acdos. Núm. Exp. 76/2024.
Soto Tolosa Meagan Ariadne Nicole y Soto Tolosa Regin vs. Guerrero García Mauricio su Sucesión. Oral Familiar Subsanación. 1 Acdo. Núm. Exp. 499/2023.

AUDIENCIAS NO PUBLICADAS

Álvarez Rodríguez María Guadalupe. Acta Minima Aud. de Juic. Juris. Voluntaria Familiar. 1 Audiencia. Núm. Exp. 676/2022.
Bobes Suárez Sergio Manuel y Basail Jiménez Miguel Ángel y Tapia Sánchez Anabel. Segunda de Seguimiento Juris. Voluntaria Familiar. 1 Audiencia. Núm. Exp. 699/2022.
Muñoz Navarro Lucía Guadalupe vs. Benítez Morales Iván Eduardo. Prelim. Segunda Pase Oral Familiar. 1 Audiencia. Núm. Exp. 969/2022.

SENTENCIA DEFINITIVA DEL 22 DE FEBRERO DEL 2024

Arellano Espinosa Cleta Marcelina. Juris. Voluntaria Familiar Sent. Def. 1 Núm. Exp. 656/2023

LA SECRETARIA JUDICIAL
LIC. VERÓNICA IVONNE JIMÉNEZ ROMERO

SOLO CONSULTA
SOLO CONSULTA
SOLO CONSULTA

SÉPTIMO DE PROCESO ORAL EN MATERIA FAMILIAR Y DE TUTELA DE DERECHOS HUMANOS DE LA CIUDAD DE MÉXICO

SECRETARÍA "A"
ACUERDOS DEL 22 DE FEBRERO DEL 2024

Ávalos Barboza Enrique Javier vs. Jiménez Miranda Rodolfo. Juic. Oral de Filia. Oral Familiar Desechamiento. 1 Acdo. Núm. Exp. 161/2024.
Cano Sánchez América Jazmín vs. Raúl Ramírez Hilario. Juic. Oral de Filia. Oral Familiar Expdllo. Of Archivo. 1 Acdo. Núm. Exp. 687/2016.
Enciso Razo Ismael Dionicio vs. Castro Espinoza Angélica. Oral Familiar Adm Apelación. 1 Acdo. en Incidente. Núm. Exp. 651/2023 Inc. de Nulidad.
Estrada Quintero María del Socorro vs. Abraham Eduardo Márquez Estrada. Ord. Civil Familiar Acuerdo. 1 Acdo. Núm. Exp. 681/2018.
H. A. N vs. Nájera Castellanos Óscar Amizaday. Oral Familiar Órdenes de Protección Oral Familiar Of Cecofam. 2 Acdos. Núm. Exp. 227/2023 Medida.
Hurtado Ramírez Carolina Stephania vs. Amézcua Tovar Mauricio. Especial Familiar Admisorio. 1 Acdo. Núm. Exp. 84/2024.
Muñoz Gómez Georgina Gloriela y Reyes Minero Luis Miguel. Especial Familiar Desch. 1 Acdo. Núm. Exp. 87/2024.
Parr Bennett Matthew William su Sucesión vs. Martínez Nava Mónica de Las Mercedes y Oficialia Número 1 del Juzgado del Registro Civil del Municipio de Chignahuapan Estado de Puebla. Oral Familiar Nva Cdla. 1 Acdo. Núm. Exp. 941/2022.
Quintanar Solorio Yarelly vs. Martínez Reza Carlos Alberto. Especial Familiar Ratficacn. 1 Acdo. Núm. Exp. 621/2023.
Ramírez Pérez Isabel. Juris. Voluntaria Familiar Of Issste. 2 Acdos. Núm. Exp. 1101/2023.
Saucedo García María de Lourdes. Juris. Voluntaria Familiar Admis. Queja. 1 Acdo. Núm. Exp. 134/2024.
Suárez Pérez Guadalupe vs. Moreno Márquez Jesús. Oral Familiar Nvo. Of. 1 Acdo. Núm. Exp. 510/2023.
Villegas Arenas Héctor Hugo vs. Reyna Villegas Arenas. Juris. Voluntaria Familiar Acuerdo. 1 Acdo. Núm. Exp. 701/2018.

LA SECRETARIA JUDICIAL
LIC. OLGA JACQUELINE AGUILAR GALVÁN

SECRETARÍA "B"
ACUERDOS DEL 22 DE FEBRERO DEL 2024

González Badager Acmed y Chávez Vázquez Nelia Alejandra. Especial Familiar Prevención. 1 Acdo. Núm. Exp. 142/2024.
González Barrera Idania Montserrat vs. Merino Retana Pedro Adrián. Oral Familiar Admisión. 1 Acdo. Núm. Exp. 148/2024.
Martínez Macías Nemecio vs. Maldonado González María Guadalupe. Especial Familiar Prevención. 1 Acdo. Núm. Exp. 150/2024.
Ramos Vázquez Diego Armando y Cornejo Lara María Lorena vs. López Chávez Hugo. Oral Familiar Órdenes de Protección Oral Familiar Of. Fiscalía. 3 Acdos. Núm. Exp. 68/2024.
Reyes Peña Iván Felipe vs. Graciela Yazmín Vázquez Sánchez. Juic. Oral de Filia. Oral Familiar Resol. Sala. 1 Acdo. Núm. Exp. 588/2021.
Rivera Muñoz Martha Amelia. Juris. Voluntaria Familiar Prevención. 1 Acdo. Núm. Exp. 162/2024.
NO PUBLICADO
Coyol Molina Diana vs. Orduño Ibarra Carlos Humberto. Oral Familiar Regularización. 2 Acdos. Núm. Exp. 865/2023.
AUDIENCIA
Linares Castro Julieta Elvira vs. Murias Celaya Erick Osvaldo. Plática Con Menor Oral Familiar. 1 Audiencia. Núm. Exp. 338/2023.

EL SECRETARIO JUDICIAL
LIC. CANDIDO HÉCTOR DOMÍNGUEZ CERÓN

SECRETARÍA "C"
ACUERDOS DEL 22 DE FEBRERO DEL 2024

Albarenque Analia Claudia. Oral Familiar Acuerdo. 1 Acdo. Núm. Exp. 99/2024.
Ayala González Eligio. Juris. Voluntaria Familiar Copias Certificadas. 1 Acdo. Núm. Exp. 943/2022.
Bueno García José Guadalupe vs. Director General del Registro Civil de la Ciudad de México. Oral Familiar Admisorio. 1 Acdo. Núm. Exp. 146/2024.
Carmona Guerrero Sergio y Peza Bugarini Karina Elvira. Especial Familiar Prevención. 1 Acdo. Núm. Exp. 156/2024.
López Gutiérrez Roberto vs. Linares Silva Mitzi Cecilia. Oral Familiar Aclaratorio. 1 Acdo. Núm. Exp. 756/2023.
Medina Flores Edgar Daniel y Blancas Corella Reyna Tonantzin. Oral Familiar Dif. 2 Acdos. Núm. Exp. 793/2023.
Oropeza López Sara Inés vs. Martínez Matus Miguel Ángel. Oral Familiar Prevención. 1 Acdo. Núm. Exp. 143/2024.
Rodríguez Martínez María Elena vs. C. Director General del Registro Civil de la Ciudad de México. Oral Familiar Prevención. 1 Acdo. Núm. Exp. 153/2024.
Strikovsky Vestel Sandra y Pierre Doree Gregori. Especial Familiar Copias Certificadas. 1 Acdo. Núm. Exp. 619/2020.
Verduzco Graciano Lluvia vs. Carlos Ibarra Guillermo. Oral Familiar Aclaratorio. 1 Acdo. Núm. Exp. 133/2023.
Zavala Eimanns Adrián Uwe vs. Renata Janayna Magdaleno García Alejandre. Juic. Oral de Filia. Oral Familiar Acuerdo. 1 Acdo. en Seccion_De_Ejecución. Núm. Exp. 303/2020.
NO PUBLICADO
Jaimes Gil Daniel Alberto vs. Zambrano Solórzano Fernanda Xmucane. Oral Familiar Desechamiento. 1 Acdo. Núm. Exp. 136/2024.
AUDIENCIAS NO PUBLICADAS
Figueroa Mendoza Nallely vs. Martínez Romero Edgar. Aud. y Sent. Especial Familiar. 1 Audiencia. Núm. Exp. 1059/2023.
López López Araceli vs. Morín Camarillo Víctor Manuel. Aud. y Sent. Oral Familiar. 1 Audiencia. Núm. Exp. 373/2023.
Silva Solís Lina Anahi y Dávalos Salazar Jorge Arturo. Aud. y Sent. Especial Familiar. 1 Audiencia. Núm. Exp. 1053/2023.
SENTENCIAS DEFINITIVAS NO PUBLICADAS DEL 22 DE FEBRERO DEL 2024
Figueroa Mendoza Nallely vs. Martínez Romero Edgar. Especial Familiar Sent. 1 Núm. Exp. 1059/2023
López López Araceli vs. Morín Camarillo Víctor Manuel. Oral Familiar Sent. 1 Núm. Exp. 373/2023

LA SECRETARIA JUDICIAL
LIC. OLIMPIA BECERRA CARRILLO

OCTAVO DE PROCESO ORAL EN MATERIA FAMILIAR

SECRETARÍA "A"
ACUERDOS DEL 22 DE FEBRERO DEL 2024

Benítez Guerrero Tania Ivonne vs. García Morales Fernando. Ord. Civil Familiar por Exhibidas Impresiones (Spei) Supuesto Pago Alimentos Retroactivos. 1 Acdo. Núm. Exp. 884/2019 Tomo II.
Bustamante Gutiérrez Felipe vs. Director General del Registro Civil de la Ciudad de México. Oral Familiar Turno a Disposición. 1 Acdo. Núm. Exp. 957/2023.
Cruz Rangel Lillian y Arriaga Barba Ricardo. Especial Familiar Auto de Prevención. 1 Acdo. Núm. Exp. 164/2024.
González Sánchez María de Lourdes. Juris. Voluntaria Familiar Señalamiento de Aud. Oral. 1 Acdo. Núm. Exp. 967/2023.
Hernández Cervantes Tania y Romero Mier y Terán Manuel. Especial Familiar por Recibida Minuta Diligenciada Oficio Registro Civil Anotación Marginal. 1 Acdo. Núm. Exp. 397/2023.
Herrera Carballo Martha Patricia vs. Director General del Registro Civil de la Ciudad de México. Oral Familiar Auto de Prevención. 1 Acdo. Núm. Exp. 161/2024.
Ortiz Santana Israel Guillermo vs. C. Director General del Registro Civil de la Ciudad de México. Oral Familiar por Desahogadas Prevenciones Actor por Exhibidas Actas de Nacimiento. 1 Acdo. Núm. Exp. 100/2024.
Piñeiro Cruz Nely vs. Campo Peláez Antonio. Juic. Oral de

SOLO CONSULTA
SOLO CONSULTA
SOLO CONSULTA

Filia. Oral Familiar por Recibido Oficio Perito Remite Respuestas a Los Cuestionarios Partes. 2 Acdos. Núm. Exp. 191/2022 Tomo II.

Rivas Obregón Alejandra Patricia. Juris. Voluntaria Familiar por Recibido Correo Electrónico, por Notificada Promovente Vía Electrónica. 1 Acdo. Núm. Exp. 281/2022.

Romero Castellanos Lucía. Juris. Voluntaria Familiar Se Remite Promovente Sent. Def. Ordenó Expedición Copias Certificadas Previo Pago de Derechos. 1 Acdo. Núm. Exp. 751/2023.

Rosales Ramírez Roxana vs. Tapia Dávila José Luis. Ord. Civil Familiar Se Regulariza Proced. Se Tiene por Notificada Actora Llegada Autos por Boletín Judicial. 1 Acdo. Núm. Exp. 417/2018 Tomo II.

Rosas García Areli. Juris. Voluntaria Familiar Se Ordena Girar Oficio Archivo Judicial Remita Autos Principales. 1 Acdo. en Expedientillo. Núm. Exp. 344/2022.

Trejo Espejel Marisol vs. López Castelán Jonathan. Oral Familiar Se Ordena Formación Expdllo. H. Segunda Sala Familiar Informa Dem. Promovió Juic. Amparo. 1 Acdo. en Expedientillo. Núm. Exp. 326/2023.

LA SECRETARIA JUDICIAL
LIC. ALEJANDRA ISABEL DELGADO ÁLVAREZ

SECRETARÍA "B"
ACUERDOS DEL 22 DE FEBRERO DEL 2024

Barrera García Diana Gabriela vs. Corona González Miguel Ángel. Juic. Oral de Filia. Oral Familiar Imss Informa Dom. Dem. y Se Ordena Emplaz. Demandado. 1 Acdo. Núm. Exp. 998/2023.

Castillo Estrada Virginia. Juris. Voluntaria Familiar por Desahogado Requerimniento Promovente Exhibe Receta Médica Testigo. 1 Acdo. Núm. Exp. 1098/2023.

Charles García Érika Cristina vs. Gelover Santiago Israel Fernando. Oral Familiar por Efectuada Notif. Dem. Vía Correo Electrónico. 1 Acdo. Núm. Exp. 265/2016 Tomo III.

García Gómez Cruz Mariana. Juris. Voluntaria Familiar Se Señala Fecha Aud. Oral. 1 Acdo. Núm. Exp. 1150/2023.

López Aboytes Diana Agustín vs. Jolantla Nictecka Anna. Oral Familiar Orden Copias Certificadas y Autorización. 1 Acdo. Núm. Exp. 120/2021 Tomo II.

López Becerril Luvia Lisbeth vs. Rangel Ugarte Omar. Oral Familiar Imss Informa Dom. Dem. y Se Reserva Emplaz. Pendiente Resultado Dom. Ine. 1 Acdo. Núm. Exp. 1185/2023.

Menéndez Marroquín Manuel Eduardo vs. Ostrishko Yuliia. Ord. Civil Familiar Se Ordena Formar Tomo Vii. 2 Acdos. Núm. Exp. 620/2019 Tomo Vii.

Ortiz Bermúdez María de Lourdes vs. García Baltazar Silvia y Mendoza González (su Sucesión) Pedro. Oral Familiar Aclaración Acta Minima y Sent. Definitiva. 1 Acdo. Núm. Exp. 275/2022.

Perfecto García Maricela vs. Diligencias de Juris. Voluntaria Acreditar Concubinato. Juris. Voluntaria Familiar Admison. 1 Acdo. Núm. Exp. 165/2024.

Ríos Apolonio Claudia Verónica vs. Maqueda Hernández Luis Fernando. Juic. Oral de Filia. Oral Familiar Se Acusa Rebeldia Actora No Da Contestación Agravios en contra de la Sent. Definitiva. 1 Acdo. Núm. Exp. 325/2016 Tomo III.

Rojas Ramos Miguel Ángel y Gómez Tenorio Celia. Especial Familiar por Exhibida Usb. 1 Acdo. Núm. Exp. 88/2024.

Santana Farfán María Juana y García González José Luis vs. García Santana Marisol Karen y Vivas Gutiérrez Josué. Ord. Civil Oral Oral Familiar Firmeza Multa Cisame Ssecretaria de Salud. 1 Acdo. Núm. Exp. 1132/2021 Tomo II.

Zúñiga Vázquez José Roberto vs. C Director del Registro Civil de la Ciudad de México. Oral Familiar Desechamiento. 1 Acdo. Núm. Exp. 125/2024.

AUDIENCIA

Flores Reza María Elena vs. Julián Leal Fidencio. Aud. de Juic. Se Difiere Ord. Civil Familiar. 1 Audiencia. Núm. Exp. 102/2018 Tomo II.

LA SECRETARIA JUDICIAL
LIC. ERICKA ALEJANDRA SÁNCHEZ DE LUNA

SECRETARÍA "C"
ACUERDOS DEL 22 DE FEBRERO DEL 2024

Ávila Hernández María Josefina y Osorio Naranjo Marcos. Oral Familiar Prevención. 1 Acdo. Núm. Exp. 160/2024.

Casteleyn Inge An Karen y Godínez Maciel Mario Adán. Especial Familiar Admisión Señala Audiencia. 1 Acdo. Núm. Exp. 133/2024.

De Anda Osorio Wendy vs. Peñaloza Pérez Pedro Pavlos. Ord. Civil Familiar Mp Enterada Repos. Autos. 1 Acdo. Núm. Exp. 376/2017.

Flores García Diana Laura. Juris. Voluntaria Familiar Glosar Expedientillo. 1 Acdo. Núm. Exp. 933/2022.

Flores Oliva Susana vs. Téllez Martínez Francisco. Juic. Oral de Filia. Oral Familiar Exh. Sin Diligenciar. 1 Acdo. Núm. Exp. 966/2021.

Mendieta Cortés Frida Sofía vs. Lozada Torres Rodrigo. Juic. Oral de Filia. Oral Familiar Exhibe Minuta Diligenciada. 1 Acdo. Núm. Exp. 416/2023.

Morales Ramírez Patricia. Juris. Voluntaria Familiar Prevención. 1 Acdo. Núm. Exp. 159/2024.

Peralta Navarro Pamela Angélica vs. León Ibarra Jorge Alberto. Oral Familiar Ratifique Desistimiento Deja Sin Efectos Audiencia. 1 Acdo. Núm. Exp. 1149/2023.

Rosado Mosqueda Lucio David y Saucedo Velázquez Patricia. Especial Familiar Prevención. 1 Acdo. Núm. Exp. 163/2024.

AUDIENCIA

Saucedo Martínez Brenda y Ramos Pineda José Eduardo. Acta Minima Especial Familiar. 1 Audiencia. Núm. Exp. 19/2024.

SENTENCIA DEFINITIVA DEL 22 DE FEBRERO DEL 2024

Saucedo Martínez Brenda y Ramos Pineda José Eduardo. Especial Familiar Sent. Escrita 1 Núm. Exp. 19/2024

LA SECRETARIA JUDICIAL
LIC. ERÉNDIRA SEGURA YÁÑEZ

NOVENO DE PROCESO ORAL EN MATERIA FAMILIAR

SECRETARÍA "A"
ACUERDOS DEL 22 DE FEBRERO DEL 2024

Bermúdez Estrada Arnulfo Martín vs. Director General del Registro Civil de la Ciudad de México. Oral Familiar 1 Acdo. Núm. Exp. 701/2023.

Caballero García Carmen. Juris. Voluntaria Familiar 1 Acdo. Núm. Exp. 414/2023.

Cuéllar Mendoza Monserrat vs. Chávez Palacios Eduardo Arturo. Ord. Civil Oral Oral Familiar 1 Acdo. Núm. Exp. 801/2022.

Magaña Nabor Isol María vs. Pérez Reséndiz Ricardo. Ord. Civil Oral Oral Familiar 1 Acdo. Núm. Exp. 21/2023.

Márquez Moreno María Mercedes vs. Director General del Registro Civil de la Ciudad de México. Ord. Civil Oral Oral Familiar 1 Acdo. Núm. Exp. 47/2024.

Mendoza Pérez Zayra Irais. Juris. Voluntaria Familiar 1 Acdo. Núm. Exp. 1151/2023.

Mulia Jiménez Americo Daniel y Hernández Pereira Miguel Antonio. Ord. Civil Oral Oral Familiar 1 Acdo. Núm. Exp. 794/2022.

Naredo García Guillermina. Ord. Civil Oral Oral Familiar 1 Acdo. Núm. Exp. 927/2022.

Rodríguez Hernández Elifelet. Juris. Voluntaria Familiar 1 Acdo. Núm. Exp. 117/2024.

Rozada Pérez de Salazar Pedro Francisco y Joana Miguel Verges González Castilla. Oral Familiar 1 Acdo. Núm. Exp. 354/2019.

SENTENCIAS DEFINITIVAS DEL 22 DE FEBRERO DEL 2024

Bermúdez Estrada Arnulfo Martín vs. Director General del Registro Civil de la Ciudad de México. Oral Familiar 1 Núm. Exp. 701/2023

Castillo Jiménez Manjarrez Erick vs. Trainor Padilla Jaquelíne Sara. Especial Familiar Acta de Juic. 2 Núm. Exp. 1187/2023

EL SECRETARIO JUDICIAL
LIC. MIGUEL ANTONIO HERNÁNDEZ VARGAS

SOLO CONSULTA
SOLO CONSULTA
SOLO CONSULTA

SECRETARÍA "B"
ACUERDOS DEL 22 DE FEBRERO DEL 2024

Aguilar Peralta María Mercedes. Juris. Voluntaria Familiar 1 Acdo. Núm. Exp. 62/2022.
Anaya Sánchez Andrea. Oral Familiar 1 Acdo. Núm. Exp. 102/2020.
Castillo Calva Carlos vs. Vega Moreno Rebeca Guelaguetza. Juic. Oral de Filia. Oral Familiar 1 Acdo. Núm. Exp. 55/2024.
Cruz García Armando vs. C Director del Registro Civil de la Ciudad de México y García López Ángela y Cruz Martínez Ernesto. Ord. Civil Oral Oral Familiar 1 Acdo. Núm. Exp. 1162/2022.
Díaz Gil Alberto Isaid vs. Karla Cecilia Martínez Hernández. Juic. Oral de Filia. Oral Familiar 1 Acdo. Núm. Exp. 58/2021.
Díaz Velázquez Edilberta vs. Molina Contreras María de la Luz. Oral Familiar 2 Acdos. Núm. Exp. 375/2021.
Durán Arriaga Diana Nefertari vs. Casas Medina Marino y Durán Arriaga Rocío. Juic. Oral de Filia. Oral Familiar 1 Acdo. Núm. Exp. 565/2023.
Hernández Contreras Itzel Sujey vs. Ceballos Matías Baggyo Roberto. Ord. Civil Oral Oral Familiar 1 Acdo. Núm. Exp. 120/2024.
Islas Escalona Alejandra vs. Torres González Miguel Ángel. Ord. Civil Oral Oral Familiar 1 Acdo. Núm. Exp. 445/2023.
Rodríguez Galindo Érika y Alcalá Benítez Alan Alberto. Ord. Civil Oral Oral Familiar 1 Acdo. Núm. Exp. 325/2016 Vía de Apremio.
Sistema para el Desarrollo Integral de la Familia de la Ciudad de México vs. Tehuitzil Miranda Raquel y Miranda González Rosa y Tehuitzil Mejía Eloy. Juic. Oral Especial de Pérd. de la Patria Potest. Oral Familiar 2 Acdos. Núm. Exp. 218/2021 Tomo II.
Zepeda Cañedo Ana María de Lourdes vs. José Antonio Biestro Ortiz. Oral Familiar 2 Acdos. Núm. Exp. 825/2021.
AUDIENCIAS
Hernández Catalina. Juris. Voluntaria Familiar. 1 Audiencia. Núm. Exp. 245/2023.
Valdés Benavides Laura vs. Estrada Zárate Luis Eduardo. Ord. Civil Oral Oral Familiar. 1 Audiencia. Núm. Exp. 612/2023.

SENTENCIA DEFINITIVA DEL 22 DE FEBRERO DEL 2024
Hernández Catalina. Juris. Voluntaria Familiar 1 Núm. Exp. 245/2023

LA SECRETARIA JUDICIAL
LIC. VIRIDIANA DURÁN RAMOS

SECRETARÍA "C"
ACUERDOS DEL 22 DE FEBRERO DEL 2024

Amaro Arreaza Hildemar Celeste vs. Bogarin García Jorge Elías. Oral Familiar 1 Acdo. Núm. Exp. 349/2022.
Ayala Silva Julio César vs. Gatica Moreno Mitzi Danae. Juic. Oral de Filia. Oral Familiar 1 Acdo. Núm. Exp. 243/2023.
Barranco Cruz Mayra Juana. Juris. Voluntaria Familiar 1 Acdo. Núm. Exp. 136/2024.
Concha Castellanos Dalía vs. Director General del Registro Civil de la Ciudad de México y Flores Ríos Rafael y Guerrero Guarneros Ismael. Oral Familiar Acdo. de Expedientillo. 1 Acdo. Núm. Exp. 409/2023.
Corona Aiza Monserrat. Oral Familiar 1 Acdo. Núm. Exp. 860/2018.
Garcia García Gustavo vs. Hernández Mora Patricia Ivonne. Especial Familiar Auto de Comparecencia. 2 Acdos. Núm. Exp. 60/2024.
Gutiérrez López Suri David vs. Muñoz Flores Kritzia Astrud. Juic. Oral de Filia. Oral Familiar 1 Acdo. Núm. Exp. 353/2023.
Hernández Gutiérrez Norma Patricia y Joel Moreno Munguía. Oral Familiar Expedientillo. 1 Acdo. Núm. Exp. 829/2018.
Lozada Santillán Ma del Carmen. Juris. Voluntaria Familiar 1 Acdo. Núm. Exp. 1166/2023.
Montoya Martínez Joel Alberto vs. Manuel Montaño Alma Delia. Juic. Oral de Filia. Oral Familiar 1 Acdo. Núm. Exp. 113/2024.
Pérez Madrigal Claudia vs. Ramírez Juárez Edgar Iván. Ord. Civil Oral Oral Familiar 1 Acdo. Núm. Exp. 553/2023.
Razo Jaramillo Martina y Carlos Covarrubias Valdés vs. Gabriela del Carmen Covarrubias Razo y Marco Antonio Jacobo Alonso Reyes. Oral Familiar 1 Acdo. Núm. Exp. 833/2018.
Ruíz Castillo Adalhis Karim vs. Vázquez Rivera Cristian Yovani. Oral Familiar 1 Acdo. Núm. Exp. 413/2023.
Ruíz Rodríguez Elizabeth. Juris. Voluntaria Familiar 1 Acdo. Núm. Exp. 69/2024.
Sarmiento Castillo Dulce María. Juris. Voluntaria Familiar 1 Acdo. Núm. Exp. 503/2023.
Suárez Ayala Ricardo y García Martínez Leticia. Especial Familiar 1 Acdo. Núm. Exp. 863/2023.
Zamora Ramos Josefina vs. Director General del Registro Civil de la Ciudad de México y Torres Miranda Erendira Silvia y Barragán Cabrera Samuel Edgar su Sucesión. Oral Familiar 2 Acdos. Núm. Exp. 599/2023.
AUDIENCIA
García Moreno Alma Delia y Ríos García Rafael Gerardo. Acta Minima de Aud. de Juic. de Fecha 22 de Febrero del 2024 Especial Familiar. 1 Audiencia. Núm. Exp. 529/2023.

SENTENCIA DEFINITIVA DEL 22 DE FEBRERO DEL 2024
García Moreno Alma Delia y Ríos García Rafael Gerardo. Especial Familiar Sent. Def. 1 Núm. Exp. 529/2023

EL SECRETARIO JUDICIAL
LIC. JOSÉ ANTONIO MORALES FLORES

DÉCIMO DE PROCESO ORAL EN MATERIA FAMILIAR

SECRETARÍA "A"
ACUERDOS DEL 22 DE FEBRERO DEL 2024

Arce Mónica vs. Lozano Aguilar José Vicente. Juic. Oral de Filia. Oral Familiar 1 Acdo. Núm. Exp. 47/2024.
Cabrera Delgadillo Manuel Moisés vs. Espejel González Clara Gabriela. Oral Familiar 1 Acdo. Núm. Exp. 10/2024.
Corona García María Araceli. Juris. Voluntaria Familiar 1 Acdo. Núm. Exp. 1074/2023.
Cruz Calderón Laura Rocío vs. Reyes Moreno José Sadrach. Oral Familiar 2 Acdos. Núm. Exp. 474/2021.
Cruz Moreno Alicia. Juris. Voluntaria Familiar 1 Acdo. Núm. Exp. 1187/2023.
Figueroa Guante Adolfo vs. Santillán Almaguer Nancy Stephany. Oral Familiar 1 Acdo. Núm. Exp. 700/2019.
Flores Chávez Karla María. Oral Familiar 1 Acdo. en Expedientillo. Núm. Exp. 4/2024 Expedientillo.
Flores Elías Manuel vs. Segoviano Tapia Fabiola. Juic. Oral de Filia. Oral Familiar Acta Minima Aud. Juicio. 1 Acdo. Núm. Exp. 1170/2021.
Hernández Montes de Oca Cristina Isabel vs. Gómez Pérez David Eduardo. Oral Familiar 1 Acdo. Núm. Exp. 764/2021.
Jiménez Bustamante Diana Marisol. Juris. Voluntaria Familiar 1 Acdo. Núm. Exp. 151/2024.
León Suárez Lizbeth Janice vs. Aguirre Villicaña Isaías. Oral Familiar 1 Acdo. Núm. Exp. 484/2020.
López Guerrero Gonzalo Zúñiga. Oral Familiar 3 Acdos. Núm. Exp. 1/2018 Principal Segundo Tomo.
Mendoza Montoya Julio César vs. Cuevas Magdaleno Areli Joana y Director General del Registro Civil de la Ciudad de México. Juic. Oral de Filia. Oral Familiar 1 Acdo. Núm. Exp. 117/2024.
Morales García María Guadalupe y Arellano Hernández Gerardo. Especial Familiar 1 Acdo. Núm. Exp. 107/2024.
Mortero Chávez Rosalba vs. Lázaro Peralta Erik. Oral Familiar 1 Acdo. Núm. Exp. 117/2023.
Negrete Alvarado Ana Maria vs. C Director General del Registro Civil de la Ciudad de México. Oral Familiar Acta Minima Aud. Juicio. 1 Acdo. Núm. Exp. 757/2023.
Pérez Yépez Melody Alondra vs. Hernández Jiménez Roberto Sinuhe. Oral Familiar 1 Acdo. Núm. Exp. 417/2023.
Quiroz Borja Ana María. Juris. Voluntaria Familiar 1 Acdo. Núm. Exp. 1170/2023.
Saldiva Heriberto. Juris. Voluntaria Familiar 1 Acdo. Núm. Exp. 104/2023.
Sistema para el Desarrollo Integral de la Familia de la Ciudad de México vs. Valencia Santos Verónica y Santos Antonia Ricarda Flora y Valencia Oros Jaime. Juic. Oral Especial de Pérd. de la Patria Potest. Oral Familiar 1 Acdo. Núm. Exp. 134/2022.
Valdés Portales Carlos Alejandro vs. Ursua Orueta Adriana Huri. Oral Familiar 1 Acdo. Núm. Exp. 1040/2022.
Valdéz Pacheco Irene y Ponce Villa Carlos vs. Sánchez Rodríguez Héctor. Oral Familiar 1 Acdo. Núm. Exp. 937/2022.

SOLO CONSULTA
SOLO CONSULTA
SOLO CONSULTA

SENTENCIA DEFINITIVA DEL 22 DE FEBRERO DEL 2024
Leines Castillo Arely vs. Butron Cruz Elfego. Especial Familiar Sent. Def. del 21 de Febrero 2024 No Pub 1 Núm. Exp. 831/2023

LA SECRETARIA JUDICIAL POR MINISTERIO DE LEY
LIC. SANDRA IVETT COVARRUBIAS BUSTAMANTES

SECRETARÍA "B"
ACUERDOS DEL 22 DE FEBRERO DEL 2024

. Ord. Civil Oral Oral Familiar Cuad. de Ejecución. 2 Acdos. en Incidente. Núm. Exp. 848/2018 Bis. 1 Ejecc. de Sentencia.
Estrada Sánchez Ivette vs. Bautista Sánchez Jorge. Oral Familiar 1 Acdo. Núm. Exp. 55/2024.
Morales Valverde María de Jesús. Juris. Voluntaria Familiar 1 Acdo. Núm. Exp. 778/2023.
Pérez Estrada Mariana Verónica. Juris. Voluntaria Familiar 1 Acdo. Núm. Exp. 148/2024.
Rojas Lazcano Jorge Armando vs. Domingo Castillo Anna Line. Especial Familiar 1 Acdo. Núm. Exp. 732/2023.
AUDIENCIA
Fernández Bravo Mónica vs. Escobedo Vargas Carlos Eduardo. Aud. de Juic. Especial Familiar. 1 Audiencia. Núm. Exp. 998/2023.
SENTENCIA DEFINITIVA DEL 22 DE FEBRERO DEL 2024
Fernández Bravo Mónica vs. Escobedo Vargas Carlos Eduardo. Especial Familiar Sent. Def. 1 Núm. Exp. 998/2023

LA SECRETARIA JUDICIAL
LIC. MARÍA GUADALUPE ORTIZ VALENCIA

SECRETARÍA "C"
ACUERDOS DEL 22 DE FEBRERO DEL 2024

Anguiano Torres Erick vs. Godínez Cruz Valeria. Especial Familiar 1 Acdo. Núm. Exp. 973/2023.
Becerra López Ángeles vs. Castellanos Velázquez Josué Ismael. Oral Familiar 2do Tomo del Cuad. de Ejecución. 1 Acdo. Núm. Exp. 706/2018.
Bouquet Terre Annette vs. Tanus Yunes Anuar Walid. Oral Familiar Cuad. de Amp. 124/2024. 1 Acdo. Núm. Exp. 1076/2022.
Cadena Suárez Catalina. Juris. Voluntaria Familiar 1 Acdo. Núm. Exp. 893/2023.
Cerda Zaragoza Margarita. Juris. Voluntaria Familiar 1 Acdo. Núm. Exp. 103/2024.
Cortés Castañeda Olegario. Juris. Voluntaria Familiar 1 Acdo. Núm. Exp. 13/2024.
Cruz Romo Gabriela Yanalte. Juris. Voluntaria Familiar 1 Acdo. Núm. Exp. 96/2024.
Díaz Robles Marcos Javier y Garrido Villanueva Odette Pilar vs. Vázquez Guzmán Luis Daniel. Oral Familiar 2 Acdos. Núm. Exp. 1119/2022.
Domínguez Jiménez Raúl Gerardo vs. Llorente Becerril Elizabeth. Juic. Oral Especial de Pérd. de la Patria Potest. Oral Familiar Cuad. de Ejecución. 1 Acdo. Núm. Exp. 473/2022.
Flores Cedillo Arlete Marisol vs. Trejo Casarruvias Alberto Omar. Juic. Oral de Filia. Oral Familiar 1 Acdo. Núm. Exp. 373/2020.
Flores Flores Azucena. Juris. Voluntaria Familiar 1 Acdo. Núm. Exp. 806/2023.
Flores Valdez Maribel vs. Rincón Gómez Roberto Alejandro. Especial Familiar 1 Acdo. Núm. Exp. 153/2024.
García Montiel Brayan Daniel vs. Gallardo Rosales Gloria Guadalupe. Juic. Oral Especial de Pérd. de la Patria Potest. Oral Familiar 1 Acdo. Núm. Exp. 593/2022.
García Ramos Guadalupe. Juris. Voluntaria Familiar 1 Acdo. Núm. Exp. 916/2023.
González Vallejo Jésica María del Carmen vs. Sánchez Sánchez Valdemar. Especial Familiar 1 Acdo. Núm. Exp. 953/2023.
Herrera Herrera Camila Belén vs. Peralta Benítez Rafael. Oral Familiar 1 Acdo. Núm. Exp. 203/2023.
Incera Arguello Mayte vs. Zorraquin Velázquez Erik Alberto. Oral Familiar 1 Acdo. Núm. Exp. 390/2023.
López Piña Érika vs. Gomar Alonso Moisés. Oral Familiar 1 Acdo. Núm. Exp. 109/2023.
Montero Sánchez Karina Susana vs. Olivos Franco Néstor. Juic. Oral de Filia. Oral Familiar 3 Acdos. Núm. Exp. 699/2023.
Morales Flores José Antonio vs. Pacheco Moreno Kimberly Berenice. Oral Familiar 1 Acdo. Núm. Exp. 873/2023.
Ortiz Buenrostro Petra. Juris. Voluntaria Familiar 1 Acdo. Núm. Exp. 90/2024.
Perales López Norma Angélica. Juris. Voluntaria Familiar 1 Acdo. Núm. Exp. 1059/2023.
Rodríguez Cortés Érika María vs. Lecona Cruz Manjarrez Francisco Javier. Oral Familiar 2 Acdos. Núm. Exp. 883/2023.
Rubio Mejía Vasti Eunice y Mejía Miranda Carmen. Oral Familiar 1 Acdo. Núm. Exp. 1009/2023.
Saucedo Vargas Teresita. Juris. Voluntaria Familiar 1 Acdo. Núm. Exp. 1186/2023.
Velázquez Mondragón Ernestino vs. C. Director General del Registro Civil de la Ciudad de México. Ord. Civil Oral Oral Familiar 1 Acdo. Núm. Exp. 73/2024.
Zardain Borbolla María de la Cruz Montserrat vs. Director General del Registro Civil de la Ciudad de México. Oral Familiar 1 Acdo. Núm. Exp. 230/2023.
AUDIENCIAS
González Cruz Casandra Betzabel vs. Martínez Medina Andrés Adrián. Acta Dictado de Sent. Oral Familiar. 1 Audiencia. Núm. Exp. 836/2019.
Martínez Encarnación Santa. Continuación de Aud. de Juic. Juris. Voluntaria Familiar. 1 Audiencia. Núm. Exp. 636/2023.
SENTENCIAS DEFINITIVAS DEL 22 DE FEBRERO DEL 2024
González Cruz Casandra Betzabel vs. Martínez Medina Andrés Adrián. Oral Familiar Sent Def. 1 Núm. Exp. 836/2019
Martínez Encarnación Santa. Juris. Voluntaria Familiar Sent Def. 1 Núm. Exp. 636/2023

LA SECRETARIA JUDICIAL AUXILIAR
LIC. NALLELY BAZA DE LA CRUZ

SOLO CONSULTA
SOLO CONSULTA
SOLO CONSULTA

JUZGADOS DE TUTELA DE DERECHOS HUMANOS

PRIMERO DE TUTELA DE DERECHOS HUMANOS A CARGO DEL PODER JUDICIAL DE LA CIUDAD DE MÉXICO

SECRETARÍA "A"
ACUERDOS DEL 22 DE FEBRERO DEL 2024

Cava Toca Roberto y Rodríguez Gutiérrez Carlos y Arroyo Verdi Guadalupe vs. Director General del Registro Civil de la Ciudad de México. Protección Efectiva de Derechos Tutela de Derechos Humanos No Ha Lugar a Remitir Oficio a Sre. 1 Acdo. Núm. Exp. 27/2023.

Comité Ejecutivo General del Sindicato de Servidores Públicos de la Ciudad de México vs. Titular de la Dirección General de Administración de Personal y Desarrollo Administrativo de la Secretaria de Finanzas de la Ciudad de México. Protección Efectiva de Derechos Tutela de Derechos Humanos Auto de No Admisión Actualiza Causal de Improcedencia. 1 Acdo. Núm. Exp. 5/2024.

Mario Reséndiz Dorantes vs. Titular de la Unidad de Asuntos Internos de la Fiscalía General de Justicia de la Ciudad de México. Protección Efectiva de Derechos Tutela de Derechos Humanos Cedula Diligenciada Quejoso. 1 Acdo. Núm. Exp. 24/2022 Principal.

EL SECRETARIO DE ACUERDOS
LIC. ENRIQUE GALLEGOS PÉREZ

SOLO CONSULTA
SOLO CONSULTA
SOLO CONSULTA

TRIBUNALES EN MATERIA LABORAL

PRIMER TRIBUNAL LABORAL DE ASUNTOS COLECTIVOS DE LA CIUDAD DE MÉXICO

SIN RESOLUCIONES

PRIMER TRIBUNAL LABORAL DE ASUNTOS INDIVIDUALES DE LA CIUDAD DE MÉXICO

SECRETARÍA "A"
ACUERDOS DEL 22 DE FEBRERO DEL 2024

Secreto. Proced. Ord. (Individual) Laboral Individual 1 Acdo. Núm. Exp. 1185/2023.
Secreto. Proced. Ord. (Individual) Laboral Individual 1 Acdo. Núm. Exp. 1279/2023.
Secreto. Proced. Ord. (Individual) Laboral Individual 1 Acdo. Núm. Exp. 287/2024.
Secreto. Proced. Ord. (Individual) Laboral Individual 1 Acdo. Núm. Exp. 697/2023.
NO PUBLICADOS
Secreto. Proced. Ord. (Individual) Laboral Individual 1 Acdo. Núm. Exp. 1245/2023.
Secreto. Proced. Ord. (Individual) Laboral Individual 1 Acdo. en Cuad. Amparo. Núm. Exp. 1245/2023 Juic. de Amparo 226/2024- VI Juzgado Sexto de Distrito.
Secreto. Proced. Ord. (Individual) Laboral Individual 1 Acdo. en Cuad. Amparo. Núm. Exp. 1279/2023 Juic. de Amparo 342//2024- II Juzgado Noveno de Distrito en Materia de Trabajo.

LA SECRETARIA INSTRUCTORA
LIC. DIANA KARINA NERI VÁZQUEZ

SECRETARÍA "B"
ACUERDOS DEL 22 DE FEBRERO DEL 2024

Alianza Saludable, S. C. Proced. Ord. (Individual) Laboral Individual 1 Acdo. en Cuad. Amparo. Núm. Exp. 2/2023 Bis. 1 Juzgado Segundo de Distrito en Materia de Trabajo en la Ciudad de México Amparo 3126/2023.
Gas Royal, S.A. de C.V. vs. Villanueva Mendoza César Gerardo y Estrada Cruz Benjamín. Otros (Paraprocesales O. Voluntarios) Laboral Individual 1 Acdo. Núm. Exp. 170/2024.
González Lemus Araceli vs. Operadora Walmart, S. de R. L. de C.V. y Nueva Walmart de México, S. de R. L. de C.V. Proced. Ord. (Individual) Laboral Individual 1 Acdo. Núm. Exp. 1328/2023.
Pérez Juárez Abigail vs. Café Restaurantes Mya S.A. de C.V. y Acosta López Rosa Manuela. Proced. Ord. (Individual) Laboral Individual 1 Acdo. Núm. Exp. 1698/2023.
Rojas García Karen Tazmín vs. At&T Grupo Serviciosy Soporte, S. de R. Rl. de C.V. Proced. Ord. (Individual) Laboral Individual 2 Acdos. Núm. Exp. 1274/2023.
Secreto. Proced. Ord. (Individual) Laboral Individual 1 Acdo. en Cuad. Amparo. Núm. Exp. 1098/2023 Juzgado Sexto de Distrito en Materia de Trabajo en la Ciudad de México Amparo 3137/2023- Vii.
Secreto. Proced. Ord. (Individual) Laboral Individual 1 Acdo. Núm. Exp. 1244/2023.
Secreto. Proced. Ord. (Individual) Laboral Individual 1 Acdo. en Cuad. Amparo. Núm. Exp. 1328/2023 Juic. de Amapro 3837/2023- Vii.
Secreto. Proced. Ord. (Individual) Laboral Individual 1 Acdo. en Cuad. Amparo. Núm. Exp. 1382/2023 Juzgado Séptimo de Distrito en Materia de Trabajo en la Ciudad de México Amparo 3196/2023.
Secreto. Proced. Ord. (Individual) Laboral Individual 1 Acdo. Núm. Exp. 1698/2023.
Secreto. Proced. Ord. (Individual) Laboral Individual 1 Acdo. en Cuad. Amparo. Núm. Exp. 1698/2023 Juzgado Cuarto de Distrito en Matria de Trabajo en la Ciudad de México Amparo Indirecto 470/2024.
Secreto. Proced. Ord. (Individual) Laboral Individual 1 Acdo. Núm. Exp. 1750/2023.
Secreto. Proced. Ord. (Individual) Laboral Individual 1 Acdo. en Cuad. Amparo. Núm. Exp. 1750/2023 Juzgado Segundo de Distrito en Materia de Trabajo en la Ciudad de México Amparo Indirecto 539/2024.
Secreto. Proced. Ord. (Individual) Laboral Individual 1 Acdo. Núm. Exp. 632/2023.
Secreto. Proced. Ord. (Individual) Laboral Individual 1 Acdo. Núm. Exp. 672/2023.
Secreto. Proced. Ord. (Individual) Laboral Individual 1 Acdo. Núm. Exp. 836/2023.
Secreto. Proced. Ord. (Individual) Laboral Individual 1 Acdo. Núm. Exp. 856/2023.
Secreto. Proced. Ord. (Individual) Laboral Individual 1 Acdo. en Cuad. Amparo. Núm. Exp. 882/2023 Juzgado Cuarto de Distrito en Materia de Trabajo en la Ciudad de México 2821/2023.
Softserve Technology Services México, S.A. de C.V. vs. Robles Martínez Jhonatan Andrés. Otros (Paraprocesales O. Voluntarios) Laboral Individual 1 Acdo. Núm. Exp. 148/2024.
NO PUBLICADOS
Secreto. Proced. Ord. (Individual) Laboral Individual 1 Acdo. en Expdllo. de Exp. Conocido. Núm. Exp. 710/2023 Cuad. de Providencia.
SENTENCIA
García Arriaga José Guadalupe vs. Don Apoyo S.A. P. I. de C.V. Sofom E. N. R. Proced. Ord. (Individual) Laboral Individual Sd 1 Sent. Núm. Exp. 620/2023

LA SECRETARIA ACUERDOS POR MINISTERIO LEY
LIC. DIANA KARINA NERI VÁZQUEZ

SEGUNDO TRIBUNAL LABORAL DE ASUNTOS INDIVIDUALES DE LA CIUDAD DE MÉXICO

SECRETARÍA "A"
ACUERDOS DEL 22 DE FEBRERO DEL 2024

Barraza Muñoz Rebeca vs. Garrido Martinez Ana Lilia. Procedimiento Ordinario (Individual) Laboral Individual Desahoga Vista. 1 Acdo. Núm. Exp. 1419/2023.
Escoto Pérez Óscar vs. Torres Pérez Claudia Elena. Proced. Ord. (Individual) Laboral Individual Oficio Tlf. 2 Acdos. Núm. Exp. 517/2023.
Flores Rodriguez Maria Gudalupe vs. Gif Seguridad Privada S.a. de C.v.. Procedimiento Ordinario (Individual) Laboral Individual Admisión. 1 Acuerdo en Exhorto. Núm. Exp. 307/2024.
Gonzalez Caballero Alicia Araceli vs. Comunidad Educativa la Comarca, S.c. y Villeda Rosas Miriam. Procedimiento Ordinario (Individual) Laboral Individual Réplica y Vista Contrarréplica. 1 Acdo. Núm. Exp. 1551/2023.
Gutiérrez Esquivel Ernesto vs. American Express Company (México), S.A. de C.V. y American Express Bank (México), S.A. Institución de Banca Múltiple. Proced. Ord. (Individual) Laboral Individual Convenio. 1 Acdo. Núm. Exp. 429/2023.
Higareda Avila Leonel vs. Casa Plarre, S.a. de C.v. y Med-Mex Profesionales en Administracion de Rh, S.a. de C.v. y Rmcp del Centro, S.a. de C.v. y Cervantes Cobarruvias Adrian Glief y Saavedra Ramirez Fernando y Salazar Padilla-Romero Luis Ovidio. Procedimiento Ordinario (Individual) Laboral Individual Desahoga Vista. 1 Acdo. Núm. Exp. 1489/2023.
Juárez Cerda Diana Berenice vs. Fundfact S.a.p.i de C.v.. Procedimiento Ordinario (Individual) Laboral Individual Oficio. 1 Acuerdo en Cuaderno Amparo. Núm. Exp. 933/2023 AMPARO DIRECTO.
Mcjl vs. Servigue, S.A. de C.V. y Guerreiro Báeza Santiago. Proced. Ord. (Individual) Laboral Individual Extrañ. 1 Acdo. Núm. Exp. 557/2023.
Mendoza Sandoval Maria de Lourdes vs. Pro Mujer de Mexico, S.a de C.v Sofom Enr. Procedimiento Ordinario (Individual) Laboral Individual Buzon Electronico. 1 Acdo. Núm. Exp. 93/2023.
Merida Ruiz Norma Diana Guadalupe vs. Grupo Djsa, S. de R.l. de C.v.. Procedimiento Ordinario (Individual) Laboral Individual Suspensión Acto Recl 2. 2 Acuerdos en Cuaderno Amparo. Núm. Exp. 559/2023 AMPARO INDIRECTO.
Pineda Hidalgo Adriana Alejandra vs. Zavala Jauregui Francisco Javier y Zavala Mendez Francisco Javier. Procedimiento Ordinario (Individual) Laboral Individual Cedula Sin Diligenciar. 2 Acuerdos en Cuaderno Amparo. Núm. Exp. 249/2023 AMPARO DIRECTO.

SOLO CONSULTA
SOLO CONSULTA
SOLO CONSULTA

Ramirez Escamilla David Alejandro vs. Aigp Promotoria, S.a. de C.v. y Clameria Jaqueline y Molina Vanesa. Procedimiento Ordinario (Individual) Laboral Individual Desahoga Vista. 1 Acdo. Núm. Exp. 101/2023.

Reyes Hernández Bianca vs. Torres Prado Jorge Arturo y Hernández Alarcon Luis Enrique y Pérez Díaz Germán. Procedimiento Ordinario (Individual) Laboral Individual Nueva Fecha y Hr Aud Juicio. 3 Acdos. Núm. Exp. 153/2022.

NO PUBLICADOS

Alayon Garcia Carlos Alberto vs. Lightwork, S.a. de C.v. y Victorio Gonzalez Maria Fernanda. Procedimiento Ordinario (Individual) Laboral Individual Niega Buzón. 1 Acdo. Núm. Exp. 483/2023.

Aviña Roldan Luis Enrique vs. Aviña Huerta Elias. Procedimiento Ordinario (Individual) Laboral Individual Oficio. 2 Acdos. Núm. Exp. 1583/2023.

Ayala Rodríguez Diether Ernesto vs. Tu Pizza de Volada S.a. de C.v.. Procedimiento Ordinario (Individual) Laboral Individual Cedula Diligenciada. 1 Acdo. Núm. Exp. 993/2023.

Bayard Caswell Michael vs. Bkaya S.a.p.i. de C.v. (Antes Bankaya, S.a.p.i. de C.v.) vs. Vía Global Ventures Inc. Procedimiento Ordinario (Individual) Laboral Individual Oficio de Requerimiento. 3 Acdos. Núm. Exp. 263/2023.

de la Cruz Velazquez Felix vs. Opcal S.a. de C.v.. Procedimiento Ordinario (Individual) Laboral Individual Desahoga Vista. 1 Acdo. Núm. Exp. 787/2023.

Dedalus Arevalo Esteban vs. Ktm Customer Solutions, S.a. de C.v.. Procedimiento Ordinario (Individual) Laboral Individual Cedula Diligenciada. 1 Acdo. Núm. Exp. 1935/2023.

Espinosa Ramirez Gabriela vs. Nueva Wal Mart de Mexico, S. de R.l. de C.v.. Procedimiento Ordinario (Individual) Laboral Individual Estese A Constancia de Autos. 1 Acdo. Núm. Exp. 1855/2023.

Garcia Leyva Valeria vs. Diet Line Latin America, S.a.p.i. de C.v. y de la Garza Evia Carlos y de la Garza Evia Ignacio y Ochoa Monica. Procedimiento Ordinario (Individual) Laboral Individual Desahogo y Admision. 1 Acdo. Núm. Exp. 23/2024.

García Mejía Iliana vs. Servicios Metropolitanos, S.a. de C.v. y Aizpuru Akel Alan. Procedimiento Ordinario (Individual) Laboral Individual Desahogo y Admision. 1 Acdo. Núm. Exp. 159/2024.

Higareda Avila Leonel vs. Casa Parre, S.a. de C.v. y Med-Mex Profesionales en Administracion de Rh, S.a. de C.v. y Rmcp del Centro, S.a. de C.v. y Cervantes Cobarruvias Adrian Glief y Saavedra Ramirez Fernando y Salazar Padilla-Romero Luis Ovidio. Procedimiento Ordinario (Individual) Laboral Individual Razón de Notificación. 1 Acdo. Núm. Exp. 1489/2023.

Huerta Mogollan Sandra Guadalupe vs. Salgado Salyano Rodrigo y People Empowerment And Development S.a. de C.v. y Operaciones de Negocio Falrejos S.a. de C.v.. Procedimiento Ordinario (Individual) Laboral Individual Cedula Sin Diligenciar. 4 Acdos. Núm. Exp. 19/2024.

Hurtado Estrada Alberto vs. Interlingua de Mexico, S.a. de C.v. y Eisl Internacional, S.a. de C.v. y Idiomas, S.a. de C.v. y Solre Rh, S. de R.l. de C.v. y Eisl México, S.c. Procedimiento Ordinario (Individual) Laboral Individual Cedula Sin Diligenciar. 6 Acdos. Núm. Exp. 1193/2023.

Islas Piza Aimee vs. Sativa Health, S.a. de C.v. y Lugardo Espejel Jose. Procedimiento Ordinario (Individual) Laboral Individual Oficio Correo. 1 Acdo. Núm. Exp. 245/2023.

Jiménez Carranza Irma Alejandra y González Carranza Octavio Alberto y Fernández Hernández Juan Gabriel vs. Herman Kleiner Walter. Proced. de Ejecc. Laboral Individual 2 Acdos. Núm. Exp. 51/2024.

Juárez Mérida José Luis y Pineda Salvador Jéssica vs. Grupo Especializado en Soluciones de Infraestructura Infrange, S.A. de C.V. y Productos Medix, S.A. de C.V. Proced. Ord. (Individual) Laboral Individual Acuse Oficio. 4 Acdos. Núm. Exp. 1115/2023.

M D F vs. Juan Carlos Matthias. Procedimiento Ordinario (Individual) Laboral Individual Acuse de Oficio. 2 Acdos. Núm. Exp. 625/2023.

Mcjl vs. Servigue, S.A. de C.V. y Guerreiro Báeza Santiago. Proced. Ord. (Individual) Laboral Individual Vista Cumplimieto Parcial. 1 Acdo. Núm. Exp. 557/2023.

Moreno Galicia Mariela vs. Operadora Lmx, S. de R.l. de C.v. y Uber B.v.. Procedimiento Ordinario (Individual) Laboral Individual Oficios de Localización. 1 Acdo. Núm. Exp. 1543/2023.

Moreno Mercado Jesus Osvaldo vs. Zoni Language Academy, S.a. de C.v.. Procedimiento Ordinario (Individual) Laboral Individual Cedula Diligenciada. 1 Acdo. Núm. Exp. 1141/2023.

Nova Vallejo Gabriela vs. Servicios Tecnicos de Cobranza, S.a. de C.v.. Procedimiento Ordinario (Individual) Laboral Individual Desahogo y Admision. 1 Acdo. Núm. Exp. 145/2024.

Nurse 4 You, S.a. de C.v. vs. Gonzalez Ortega Alberto. Otros (Paraprocesales O Voluntarios) Laboral Individual Admisión. 1 Acdo. Núm. Exp. 295/2024.

Paez Pacheco Raul vs. Arizcorreta Colchado Mauricio. Procedimiento Ordinario (Individual) Laboral Individual Cedula Sin Diligenciar. 1 Acdo. Núm. Exp. 13/2024.

Perez Hernandez Raymundo vs. Ahjok S.a. de C.v. y Equipos Explosivos del Noroeste S.a. de C.v.. Procedimiento Ordinario (Individual) Laboral Individual Admisión. 1 Acuerdo en Exhorto. Núm. Exp. 289/2024.

Pérez Patlan Luis David vs. Servicio de Transportes Eléctricos de la Ciudad de México. Procedimiento Ordinario (Individual) Laboral Individual Replica. 1 Acdo. Núm. Exp. 1741/2023.

Pineda Colin Estrella Guadalupe vs. Grupo Consorcio de Servicios en Mercadotecnia Industrial y Consumo, S.a. de C.v. y López Alejandra. Procedimiento Ordinario (Individual) Laboral Individual Acuse de Oficio. 2 Acdos. Núm. Exp. 1487/2023.

Rodriguez Ramírez Jose Angel vs. Pescaderia Miramontes, S.a. de C.v. y Inkto, S.a. de C.v. y la Pescadería del Valle, S.a. de C.v. y la Pescadería Napoles, S.a. de C.v. y Mariscos de la Condesa, S.a. de C.v. y Soy Capitan Pescaderia, S.a. de C.v. y la Pescadería Fina, S.a. de C.v. y la Pescadería, S.a. de C.v. y Porraz Ruiz Eduardo y Hernández Luis y Leiva César. Procedimiento Ordinario (Individual) Laboral Individual Oficio. 3 Acdos. Núm. Exp. 1555/2023.

Rosales Villordo Ricardo Eduardo vs. Confederación Regional Obrera Mexicana y Confederación Regional Obrera Mexicana A.c.. Procedimiento Ordinario (Individual) Laboral Individual Cedula Diligenciada. 1 Acdo. Núm. Exp. 385/2023.

Rosas Dominguez Gabriel vs. Servirama Altus, S.a. de C.v. y Juarez Castro Manuel Alejandro. Procedimiento Ordinario (Individual) Laboral Individual Desahoga Vista. 1 Acdo. Núm. Exp. 1915/2023.

San Pedro Paredes Martha vs. Foster And Cooper de Mexico, S.a. de C.v. y Rojas Esquerra Jorge Eduardo. Procedimiento Ordinario (Individual) Laboral Individual Poder. 1 Acdo. Núm. Exp. 1929/2023.

Sanchez Estrada Javier vs. Servicio Continental de Mensajeria, S.a. de C.v. y Innovacion de Eventos y Publicidad, S.a. de C.v.. Procedimiento Ordinario (Individual) Laboral Individual Cedula Diligenciada. 2 Acdos. Núm. Exp. 1521/2023.

Sánchez Sánchez Concepcion Natividad vs. Pasion Por la Cobranza y la Atencion Al Cliente, S.a. de C.v. y Estudios de Mercadeo Lan S.a. de C.v. y Administradora y Pagadora Mmm S.a. de C.v.. Procedimiento Ordinario (Individual) Laboral Individual Niega Buzon. 1 Acdo. Núm. Exp. 303/2023.

Segura Tinoco Emilio vs. Bento Int, S.a. de C.v.. Procedimiento Ordinario (Individual) Laboral Individual Cedula Diligenciada. 1 Acdo. Núm. Exp. 1957/2023.

Toledo Paz Fernando Sergio vs. Scitum, S.a. de C.v. y Cerna Rodriguez Raul y Compusof Mexico, S.a. de C.v.. Procedimiento Ordinario (Individual) Laboral Individual Cedula Diligenciada. 2 Acdos. Núm. Exp. 1455/2023.

Uriostegui Mendez Blanca Angelica vs. Cosmedym, S.a. de C.v.. Procedimiento Ordinario (Individual) Laboral Individual Cedula Sin Diligenciar. 1 Acdo. Núm. Exp. 1715/2023.

Vargas Sandoval Martha María vs. Loza Martínez Nayeli. Otros (Paraprocesales O Voluntarios) Laboral Individual Admisión. 1 Acdo. Núm. Exp. 303/2024.

Veronica Mazariegos Herbt Alpert vs. Gdh Empresarial, S.a. de C.v. y Grupo Guidanhec, S.a. de C.v. y Villareal Honstein Ruben Alejandro y Villareal Honstein Hector Rolando. Procedimiento Ordinario (Individual) Laboral Individual Cedula Sin Diligenciar. 1 Acdo. Núm. Exp. 763/2023.

Vicencio Lopez Martha vs. Grupo Securitas Mexico, S.a. de C.v.. Procedimiento Ordinario (Individual) Laboral Individual Cedula Diligenciada. 1 Acdo. Núm. Exp. 1759/2023.

Villegas Resendiz Guillermo vs. Autobuses México Santa Maria Astahuacan y Anexas, S.a de C.v y García Villalba Arturo y Alvarado Colina Benito y Mendoza Luna Sergio y García Santos Jose

SOLO CONSULTA
SOLO CONSULTA
SOLO CONSULTA

Carmen y Medina Hernández Juan y Vera Quintero Wenceslao Jesus y García Lomeli David Gerardo. Procedimiento Ordinario (Individual) Laboral Individual Niega Buzon. 1 Acdo. Núm. Exp. 639/2023.

EL SECRETARIO INSTRUCTOR
LIC. SERGIO ALEJANDRO ALONSO COLEXCUA

SECRETARÍA "B"
ACUERDOS DEL 22 DE FEBRERO DEL 2024

Bautista García Rosalía vs. Gdc Work, S.A. de C.V. Proced. Ord. (Individual) Laboral Individual Dada No Desahogo Prevención Se Admite. 1 Acdo. Núm. Exp. 1704/2023.

Carrera Quiroz César Octavio vs. Wimob, S. de R.l. de C.v.. Procedimiento de Ejecución Laboral Individual Dada Nombre Citada. 1 Acdo. Núm. Exp. 242/2024.

De la O. Gómez José Adalberto vs. Superfarmacia Check 2013, S.A. de C.V. y Grupo Turistore, S.A. P. I. de C.V. y Supermercado del Caribe, S.A. de C.V. Proced. Ord. (Individual) Laboral Individual Contestación de Demanda. 3 Acdos. Núm. Exp. 1708/2023.

Díaz Muñoz Carlos Azcary vs. Posada Valderrama Ana María y Meza Vargas Andrew. Proced. Ord. (Individual) Laboral Individual Contestación de Demanda. 2 Acdos. Núm. Exp. 1404/2023.

Domínguez Jaramillo Luis Omar vs. Coordinación de Investigaciónes y Seguridad Privada, S.A. de C.V. Proced. Ord. (Individual) Laboral Individual Dada No Desahogo Prevención Se Admite. 1 Acdo. Núm. Exp. 1818/2023.

Fuentes Pegueros Edgar vs. Tata Consultancy Services de México S.A. de C.V. Proced. Ord. (Individual) Laboral Individual Otorga Poder. 1 Acdo. Núm. Exp. 698/2023.

García Robles Raúl Siddhartha vs. Gogo Agency Mx S.A. P. I. de C.V. Proced. Ord. (Individual) Laboral Individual Admite Exhorto. 1 Acdo. Núm. Exp. 302/2024.

Hidalgo Muciño Hilda Gabriela vs. Qualitas Compañía de Seguros, S.A. de C.V. y Grupo Certezza Crecimiento y Desarrollo, S.A. de C.V. y Galván Ventura Rubén. Proced. Ord. (Individual) Laboral Individual Dada Exh. Recordatorio. 1 Acdo. Núm. Exp. 498/2023.

Monroy Muñoz Melissa vs. Escuela de Aviación Falco, S.A. de C.V. Proced. Ord. (Individual) Laboral Individual Dada Exh. Recordatorio. 1 Acdo. Núm. Exp. 1566/2023.

Paniagua Rivas Luis Daniel vs. Silt Seguridad Privada, S.A. de C.V. Proced. Ord. (Individual) Laboral Individual Dada Exh. Recordatorio. 1 Acdo. Núm. Exp. 308/2023.

Ramírez Huerta José Raúl vs. Pm Constructores Poblanos, S.A. de C.V. Proced. Ord. (Individual) Laboral Individual Dada Exh. Recordatorio. 1 Acdo. Núm. Exp. 1186/2023.

Rodríguez Ruíz Katia Eunice vs. Job 11 Private Security Group, S.A. de C.V. y Herrera Moedano Maximiliano y Emilio Luis Herrera Margain. Proced. Ord. (Individual) Laboral Individual Dada Certificación Documentos Nombre Actora. 1 Acdo. Núm. Exp. 96/2024.

Romero Lule Claudia Guadalupe vs. Aurus Nivel Total, S. de R. L. de C.V. y Corporativo Sag de To, S. de R. L. de C.V. Proced. Ord. (Individual) Laboral Individual Dada No Desahogo Prevención Se Admite. 1 Acdo. Núm. Exp. 88/2024.

Secreto. Proced. Ord. (Individual) Laboral Individual Dada No Desahogo Prevención Se Admite. 1 Acdo. Núm. Exp. 74/2024.

Secreto. Proced. Ord. (Individual) Laboral Individual Dada Se Admite. 1 Acdo. Núm. Exp. 152/2024.

Sosa Segura Bernardo y Quiroz Gasca Mauricio Ulises vs. Diluvi, S.A. de C.V. Proced. Ord. (Individual) Laboral Individual Dada No Desahogo Prevención Se Admite. 1 Acdo. Núm. Exp. 1826/2023.

Tostado García Joseline vs. Electrovitt Solutions, S. de R. L. de C.V. y Gesalm Servicios, S.A. de C.V. Proced. Ord. (Individual) Laboral Individual Cedula Sin Diligenciar. 1 Acdo. Núm. Exp. 1952/2023.

Zamora Chávez Bibiana Berenice vs. Dávila Martínez Wilfrido. Proced. Ord. (Individual) Laboral Individual Convenio. 1 Acdo. Núm. Exp. 1440/2023.

EL SECRETARIO INSTRUCTOR
LIC. ADRIÁN GUADALUPE MARTÍNEZ VIVAR

TERCER TRIBUNAL LABORAL DE ASUNTOS INDIVIDUALES DE LA CIUDAD DE MÉXICO

SECRETARÍA "A"
ACUERDOS DEL 22 DE FEBRERO DEL 2024

Galicia Flores Irene vs. Heren. Culinaria, S.A. de C.V. Proced. Ord. (Individual) Laboral Individual Vista. 1 Acdo. Núm. Exp. 617/2023.

González Pineda Galdino vs. Velement, S.A. de C.V. Proced. Ord. (Individual) Laboral Individual 1 Acdo. en Cuad. Amparo. Núm. Exp. 155/2022 Segundo Amparo Directo.

Guerrero González Erik Israel vs. Andi Chens. Proced. Ord. (Individual) Laboral Individual Surte por Bole. 1 Acdo. en Cuad. Amparo. Núm. Exp. 59/2022.

López Sánchez Gabriela vs. Obregón Fonseca Arturo. Proced. Ord. (Individual) Laboral Individual 1 Acdo. en Cuad. Amparo. Núm. Exp. 155/2023 Amp. Actor.

López Sánchez Gabriela vs. Obregón Fonseca Arturo. Proced. Ord. (Individual) Laboral Individual 1 Acdo. en Cuad. Amparo. Núm. Exp. 155/2023 Amp. Dem.

Manjarrez González Érika vs. Ramhno, S.A. de C.V. Proced. Ord. (Individual) Laboral Individual 1 Acdo. Núm. Exp. 487/2023.

Pazarín Ayala María Sandra vs. Centro Pedagógico Anáhuac S. C. y Moreno Huerta Leticia Gisela. Proced. Ord. (Individual) Laboral Individual 1 Acdo. en Cuad. Amparo. Núm. Exp. 107/2023 Ind. 362/2024.

Peláez Mata Diana Isabel vs. Serprosep S.A. de C.V. Proced. de Ejecc. Laboral Individual 1 Acdo. Núm. Exp. 539/2023.

Ramírez Delgado Ariadna Metzli vs. Didi Mobility México, S.A. de C.V. y Pae Desarrollador Empresarial de Latinoamérica, S. de R. L. de C.V. y Latín Promotoría y Ventas, S. de R. L. de C.V. Proced. Ord. (Individual) Laboral Individual Vista. 1 Acdo. Núm. Exp. 469/2023.

Saucedo Guerra Diego Armando vs. Mgi Asistencia Integral, S. de R. L. de C.V. Proced. Ord. (Individual) Laboral Individual Vista. 1 Acdo. Núm. Exp. 759/2023.

Secreto. Proced. Ord. (Individual) Laboral Individual 1 Acdo. Núm. Exp. 1433/2023.

Secreto. Proced. Ord. (Individual) Laboral Individual 1 Acdo. Núm. Exp. 1481/2023.

Secreto. Proced. Ord. (Individual) Laboral Individual 1 Acdo. en Cuad. Amparo. Núm. Exp. 1481/2023 Ind. 560/2024.

Secreto. Proced. Ord. (Individual) Laboral Individual 1 Acdo. Núm. Exp. 1501/2023.

Secreto. Otros (Paraprocesales O. Voluntarios) Laboral Individual 1 Acdo. Núm. Exp. 1525/2023.

Secreto. Proced. Ord. (Individual) Laboral Individual 1 Acdo. Núm. Exp. 163/2023.

Secreto. Proced. Ord. (Individual) Laboral Individual 1 Acdo. Núm. Exp. 173/2023.

Secreto. Proced. Ord. (Individual) Laboral Individual 1 Acdo. Núm. Exp. 301/2024.

Secreto. Proced. Ord. (Individual) Laboral Individual 1 Acdo. Núm. Exp. 307/2024.

Secreto. Proced. Ord. (Individual) Laboral Individual 1 Acdo. Núm. Exp. 351/2023.

Secreto. Proced. Ord. (Individual) Laboral Individual 1 Acdo. Núm. Exp. 503/2023.

Secreto. Otros (Paraprocesales O. Voluntarios) Laboral Individual 1 Acdo. Núm. Exp. 683/2023.

MAL PUBLICADOS

Secreto. Proced. Ord. (Individual) Laboral Individual 1 Acdo. Núm. Exp. 1445/2023.

AUDIENCIA

Estrada Lozano Diego Alejandro vs. Pharma Plus, S.A. de C.V. Proced. Ord. (Individual) Laboral Individual. 1 Audiencia. Núm. Exp. 7/2023.

EL SECRETARIO INSTRUCTOR
LIC. JORGE VALDÉS GÓMEZ

SECRETARÍA "B"
ACUERDOS DEL 22 DE FEBRERO DEL 2024

A a a vs. Kim Junghyun y Stephanie Hernández Durán. Proced. Ord. (Individual) Laboral Individual 1 Acdo. Núm. Exp. 312/2024.

SOLO CONSULTA
SOLO CONSULTA
SOLO CONSULTA

Águila González Hiram vs. Dirección de Administración Central. Proced. Ord. (Individual) Laboral Individual 1 Acdo. Núm. Exp. 94/2024.

Dávila Mota Jenifer vs. Forever 21 México, S. de R. L. de C.V. y Inmobiliaria Elisjoc, S.A. de C.V. y Jiménez David y Jiménez Víctor. Proced. Ord. (Individual) Laboral Individual 1 Acdo. Núm. Exp. 1094/2023.

Escudero Botelllo Érika Araceli vs. Castillo Bugallo Cilia Elizabeth. Otros (Paraprocesales O. Voluntarios) Laboral Individual 1 Acdo. Núm. Exp. 1184/2023.

Letsdeel México Services, S.A. de C.V. vs. Montaño Hernández Luis Enrique. Otros (Paraprocesales O. Voluntarios) Laboral Individual 1 Acdo. Núm. Exp. 1444/2023.

López Flores Ana Karen vs. Formación Personalizada en Vigilancia, S.A. de C.V. Proced. Ord. (Individual) Laboral Individual 1 Acdo. Núm. Exp. 88/2024.

Lozano Muñoz Georgina Estela vs. Promoción S.A. de C.V. y Rpomoconceptos S.A. de C.V. y Rde Promociones S.A. de C.V. Proced. Ord. (Individual) Laboral Individual 1 Acdo. Núm. Exp. 306/2024.

Maque Café, S.A. de C.V. vs. Sampallo Pérez Amalia Esther. Otros (Paraprocesales O. Voluntarios) Laboral Individual 1 Acdo. Núm. Exp. 1566/2023.

Martínez Hernández Luis Felipe vs. Logística y Comercio Exterior de México, S.A. de C.V. Proced. Ord. (Individual) Laboral Individual 1 Acdo. Núm. Exp. 1704/2023.

Martínez Martínez María Sujey vs. Clean Made Servicios Integrales de Limpieza, S.A. de C.V. y Artículos Deportivos Decathlon, S.A. de C.V. Proced. Ord. (Individual) Laboral Individual 1 Acdo. Núm. Exp. 96/2024.

Morales Hilario Evelia vs. Cupkiris L & N, S.A. de C.V. Proced. Ord. (Individual) Laboral Individual 1 Acdo. Núm. Exp. 100/2024.

Morales Leal Diego Antonio vs. Ingeniería de Control Avanzado y Robotica, S.A. de C.V. Proced. Ord. (Individual) Laboral Individual 1 Acdo. Núm. Exp. 90/2024.

Moreno Trenado Érika vs. González Leiva Jésica. Proced. Ord. (Individual) Laboral Individual 1 Acdo. Núm. Exp. 1622/2023.

Secreto. Proced. Ord. (Individual) Laboral Individual 1 Acdo. Núm. Exp. 1700/2023.

Secreto. Proced. Ord. (Individual) Laboral Individual 1 Acdo. Núm. Exp. 774/2023.

Servicios Técnicos de Cobranza, S.A. de C.V. vs. Barrera Basurto Eduardo y Padilla Cardoso Rosa Itzel y Pineda Valdez Jesús Ángel y Arévalo Morales Manuel y Pérez Betancourt Brandon Milarde y Ortiz Castañeda Israel y Morán Hurtado Óscar Uriel y Pastrana Islas Arturo y Solano Cervantes Lizbeth Viridiana y Gómez Téllez Leslie Fernanda. Otros (Paraprocesales O. Voluntarios) Laboral Individual 1 Acdo. Núm. Exp. 1594/2023.

Torres Canedo Fernando vs. Panificadora Lau, S de R. L de C.V. Proced. Ord. (Individual) Laboral Individual 1 Acdo. Núm. Exp. 264/2023.

Toscano Martínez Reynaldo vs. Soporte Administrativo, S. de R. L. de C.V. y 360 Servicios Lineales, S. de R. L. de C.V. y Atención y Eficacia, S. de R. L. de C.V. y Pae Proyección y Administración Empresarial y Te Respondo Center, S. de R. L. de C.V. y Aoutsourcing J&R, S. de R. L. de C.V. y Soporte Administrativo Latino Americano, S. de R. L. de C.V. y Soporte Integral e Inteligencia, S. de R. L. de C.V. y We Hire Talent, S. de R. L. de C.V. y Pop Impulso, S. de R. L. de C.V. y Join2work, S. de R. L. de C.V. y Health Workers, S. de R. L. de C.V. Proced. Ord. (Individual) Laboral Individual 1 Acdo. Núm. Exp. 1326/2023.

Vivanco Ponce Omar Alexis vs. Mexcybba Mx, S de R. L de C.V. y Cybba, Inc. Proced. Ord. (Individual) Laboral Individual 1 Acdo. Núm. Exp. 282/2023.

AUDIENCIA

Hebel Abadíano Amado vs. Latinoamericana Recinto Funeral, También Conocida como Recinto Funeral San José, S.A. de C.V. Proced. Ord. (Individual) Laboral Individual. 1 Audiencia. Núm. Exp. 142/2023.

EL SECRETARIO INSTRUCTOR
LIC. MILTON HERNÁNDEZ RAMÍREZ

CUARTO TRIBUNAL LABORAL DE ASUNTOS INDIVIDUALES DE LA CIUDAD DE MÉXICO

SECRETARÍA "A"
ACUERDOS DEL 22 DE FEBRERO DEL 2024

Acuña Heredia Claudia vs. Nueva Wal Mart de México, S. de R. L. de C.V. y Instituto Mexicano del Seguro Social y Instituto del Fondo Nacional de la Vivienda para los Trabajadores. Proced. Ord. (Individual) Laboral Individual Contestación a la Demanda Nueva Walmart de México, S. de R. L. de C.V. Promoción Infonavit. 1 Acdo. Núm. Exp. 1579/2023.

Alanís López John Edward vs. Mobile Solutions Telecomunicaciones S.A. de C.V. y Soluciones Creativas Empresariales y Profesionales en Promotoria S.A. de C.V. Proced. Ord. (Individual) Laboral Individual Devolución de Exh. Sin Diligenciar. 1 Acdo. Núm. Exp. 169/2024.

Arana Hernández Jéssica Paola y López Blanco Alicia Stephannie y García Báeza Irving Omar vs. Quiroz Acosta Gerardo y Centro de Artes Escenicas Proart A.C. Proced. Ord. (Individual) Laboral Individual Devolución de Exh. Sin Diligenciar. 1 Acdo. Núm. Exp. 237/2024.

Bárcenas Celis Víctor Manuel vs. Ávila Rodríguez Yolanda y Navarrete Ávila Flor Nataly y Navarrete Carla Ximena. Proced. Ord. (Individual) Laboral Individual Dt 771/2023 Ejecutoria Cumplida. 1 Acdo. Núm. Exp. 161/2023.

Barranco Alvarado Monserrat vs. Distribuidora Corramex, S.A. de C.V. Proced. Ord. (Individual) Laboral Individual Promoción Actora. Orden de Emplazamiento. 1 Acdo. Núm. Exp. 749/2023.

Btc Consultoría Fiscal y Legal, S. C vs. Estudillo Cruz José Alfredo. Otros (Paraprocesales O. Voluntarios) Laboral Individual Archivo Judicial. 1 Acdo. Núm. Exp. 7/2024.

Camacho Vargas Rodrigo vs. Restaurante Belvedere. Proced. Ord. (Individual) Laboral Individual Prevención Actora. 1 Acdo. Núm. Exp. 1827/2023.

Camacho Vargas Rodrigo vs. Restaurante Belvedere. Proced. Ord. (Individual) Laboral Individual Requerimiento Amparo 565/2024 Informe Previo. 1 Acdo. Núm. Exp. 1827/2023 Amparo Omisión Rad.

Castillo García María Teresa vs. Molex de México S.A. de C.V. y Otros. Proced. Ord. (Individual) Laboral Individual Devolución de Exh. Sin Diligenciar. 1 Acdo. Núm. Exp. 227/2024.

Chávez García Esmeralda Iris vs. Mantenimiento Integral Csmx S. de R. L. de C.V. Proced. Ord. (Individual) Laboral Individual Devolución de Exh. Sin Diligenciar. 1 Acdo. Núm. Exp. 215/2024.

Colín Enciso Adán vs. Heroico Cuerpo de Bomberos del Distrito Federal hoy Ciudad de México. Proced. Ord. (Individual) Laboral Individual Contestación a la Demanda. 1 Acdo. Núm. Exp. 1787/2023.

Entrega Inovadora, S.A. P. I. de C.V. vs. Cruz Piña Gustavo Erik. Otros (Paraprocesales O. Voluntarios) Laboral Individual Archivo Judicial. 1 Acdo. Núm. Exp. 1663/2023.

García Meraz Sinai vs. Fernández Chávez Guillermo y Dstoreco, S.A. de C.V. Proced. Ord. (Individual) Laboral Individual Promoción Demandada. Exhibe Billete de Depósito. 1 Acdo. en Cuad. Amparo. Núm. Exp. 343/2023.

Guillermo Flores Carla Delia vs. Grupo Control Seguridad Privada Integral S.A. de C.V. Proced. Ord. (Individual) Laboral Individual Devolución de Exh. Diligenciado. 1 Acdo. Núm. Exp. 203/2024.

Gutiérrez Yáñez José Alberto vs. Grupo Gayosso, S.A. de C.V. Proced. Ord. (Individual) Laboral Individual Requerimiento Informe Previo 48 Hrs. 1 Acdo. Núm. Exp. 559/2023.

Instituto Bilingue Ibime S. C vs. Muñoz Sánchez Aidé Agueda. Otros (Paraprocesales O. Voluntarios) Laboral Individual Devolución de Exh. Sin Diligenciar. 1 Acdo. Núm. Exp. 235/2024.

Jiménez Gerónimo Mariela vs. Grupo Restaurantero Litofa, S.A. de C.V. y Restaurantes Anca, S.A. de C.V. y Proveedora de Alimentos Liebe, S.A. de C.V. y Campos Paradan Marco Antonio. Proced. Ord. (Individual) Laboral Individual Ordena Emplazar. 1 Acdo. Núm. Exp. 1273/2023.

Kuan Kiu Juárez María del Rosario vs. Pharma Plus, S.A. de C.V. Proced. Ord. (Individual) Laboral Individual Amparo Patrón Con Suspensión. 1 Acdo. Núm. Exp. 31/2023 Amparo Directo contra 29/01/2024.

SOLO CONSULTA
SOLO CONSULTA
SOLO CONSULTA

Laboratorio de Referencia Eli, S.A. de C.V. vs. López Sánchez Jhoana. Otros (Paraprocesales O. Voluntarios) Laboral Individual Archivo Judicial. 1 Acdo. Núm. Exp. 1835/2023.

Lar Trading Services, S. de R. L. de C.V. vs. Barrios Zambrano Silvia. Otros (Paraprocesales O. Voluntarios) Laboral Individual Archivo Judicial. 1 Acdo. Núm. Exp. 1855/2023.

M2 por M2 S. C vs. González Rodríguez Rosa María. Otros (Paraprocesales O. Voluntarios) Laboral Individual Archivo Judicial. 1 Acdo. Núm. Exp. 1915/2023.

Marín Marín Gerardo vs. Parks Desarolladora Sociedad Anónima de Capital Variable y Otros. Proced. Ord. (Individual) Laboral Individual Admisión. 1 Acdo. Núm. Exp. 307/2024.

Michel Aguilar Laura Edith vs. Oportunidades para Emprendedores, S.A. P. I. de C.V. Sofom Enr y Energía Limpia y Saludable, S.A. de C.V. Proced. Ord. (Individual) Laboral Individual Contestación a la Demanda. 1 Acdo. Núm. Exp. 1853/2023.

Punto Hego, S.A. de C.V. vs. Vallejo Chamú Fátima Guadalupe. Otros (Paraprocesales O. Voluntarios) Laboral Individual Devolución de Exh. Sin Diligenciar. 1 Acdo. Núm. Exp. 1693/2023.

Rosales Zamora Virginia vs. Enlace Operativo de Seguridad Privada Eosp S.A. de C.V. Proced. Ord. (Individual) Laboral Individual Devolución de Exh. Sin Diligenciar. 1 Acdo. Núm. Exp. 239/2024.

Tenda México, S. de R. L. C.V. vs. Juárez Dela Rosa Ana Lilia. Otros (Paraprocesales O. Voluntarios) Laboral Individual Remisión a Archivo Judicial (Paraprocesal). 1 Acdo. Núm. Exp. 1269/2023.

Ugalde Ramírez Arturo vs. Formación Personalizada en Vigilancia S.A. de C.V. Proced. Ord. (Individual) Laboral Individual Se Archiva Amparo 188/2024. 1 Acdo. Núm. Exp. 755/2023 Amparo 188/2024.

Vargas Viveros Juana y Otros vs. T Holding Servicios Planta, Sociedad Anónima de Capital Variable y Otros. Proced. Especial Laboral Individual Devolución de Exh. Sin Diligenciar. 1 Acdo. Núm. Exp. 229/2024.

Vera Vargas Rubén vs. Muebles Tubulares, S.A. de C.V. y Otros. Proced. Ord. (Individual) Laboral Individual Devolución de Exh. Sin Diligenciar. 1 Acdo. Núm. Exp. 243/2024.

Vicher García Mónica Diana vs. Carranza Camarena Luis Armando y Lazcano Gutiérrez Iván y Martínez Puon Rafael y Instituto Nacional de Administración Pública, A.C. Proced. Ord. (Individual) Laboral Individual Se Recibe Laboral. Determinación Firme. 1 Acdo. Núm. Exp. 665/2023 Amparo Directo contra Acdo. de 30 de Noviembre de 2023.

Vázquez Pineda Alejandra vs. Barajas Fadanelli y Compañía, S. C, y Otros. Proced. Ord. (Individual) Laboral Individual Admisión. 1 Acdo. Núm. Exp. 295/2024.

AUDIENCIA

Ortiz Rodríguez Ivette Stephanie vs. Isa Corporativo, S.A. de C.V. y Capevent, S. C. y Hernández Reséndiz Giovanni. Acta Mínima de Aud. Prelim. Proced. Ord. (Individual) Laboral Individual. 1 Audiencia. Núm. Exp. 533/2023.

LA SECRETARIA INSTRUCTORA
LIC. ANEVI LUCILA LIRA HERNÁNDEZ

SECRETARÍA "B"
ACUERDOS DEL 22 DE FEBRERO DEL 2024

Alaguna Hernández Miguel Ángel vs. Syem de México S.A. de C.V. y Otros. Proced. Ord. (Individual) Laboral Individual Acdo. Devolución Exhorto. 1 Acdo. Núm. Exp. 256/2024 Ex. Interno 56/2024.

Amikoo Peek, S.A. de C.V. vs. Rangel Morales Darío Alberto. Otros (Paraprocesales O. Voluntarios) Laboral Individual Archivo Judical. 1 Acdo. Núm. Exp. 148/2024.

Cortés Arzate Neftalí vs. Servicios de Transportes Eléctricos de la Ciudad de México. Proced. Ord. (Individual) Laboral Individual 1 Acdo. Núm. Exp. 364/2023 Amparo Demandada.

Melchos Vázquez Germán vs. Express Sinaloa División Ensenada S a de C V. Proced. Ord. (Individual) Laboral Individual Acdo. Devolución Exhorto. 1 Acdo. Núm. Exp. 260/2024 Exh. Interno 57/2024.

Meza Inzunza Kitzia Guadalupe vs. Cadena Comercial Oxxo S.A. de C.V. y Otros. Proced. Ord. (Individual) Laboral Individual Acdo. Se Ordena Dilig. Exh. para Diligenciar Oficio. 1 Acdo. Núm. Exp. 308/2024 Exh. Interno 65/2024.

Montoya Reyes Dacia Marisol vs. Servicios Industriales Batia S.A. de C.V. Proced. Ord. (Individual) Laboral Individual Acdo. Se Ordena Dilig. Exh. para Emplazamiento. 1 Acdo. Núm. Exp. 296/2024 Exh. Interno 63/2024.

Ramírez Chávez Mónica vs. Fácil Empeños, S.A. de C.V. y Empeños y Remates, S.A. de C.V. Proced. Ord. (Individual) Laboral Individual 1 Acdo. Núm. Exp. 500/2023 Indemnización.

Sánchez González Luis Rafael vs. Rodríguez Vázquez Juan Carlos y Grupo Entre Rúas, S.A. de C.V. Proced. Ord. (Individual) Laboral Individual Remisión Al Archivo Judicial. 1 Acdo. Núm. Exp. 156/2024 Indemnización.

Tobanche Saucedo Juan Javier vs. Sedegral Seguridad Privada Defensa en General S.A. de C.V. Proced. Ord. (Individual) Laboral Individual Acdo. Se Ordena Dilig. Exh. para Diligenciar Oficio. 1 Acdo. Núm. Exp. 298/2024 Exh. Interno 64/2024.

SENTENCIA

Jiménez Villafuerte Kevin Martín vs. Hot Set Filmaciones, S.A. de C.V. Proced. Ord. (Individual) Laboral Individual Sent. 1 Sent. Núm. Exp. 1232/2023 Reinstalacion

AUDIENCIA

Jiménez Villafuerte Kevin Martín vs. Hot Set Filmaciones, S.A. de C.V. Proced. Ord. (Individual) Laboral Individual. 1 Audiencia. Núm. Exp. 1232/2023 Reinstalación.

EL SECRETARIO INSTRUCTOR
LIC. IVÁN BARRERA RODRÍGUEZ

QUINTO TRIBUNAL LABORAL DE ASUNTOS INDIVIDUALES DE LA CIUDAD DE MÉXICO

SECRETARÍA "A"
ACUERDOS DEL 22 DE FEBRERO DEL 2024

Bautista Barrios Paulina vs. Autos Con Valor, S.A. de C.V. y Automóviles Avenida, S.A. de C.V. y Grupo Farrera, S.A. de C.V. y Honda de México, S.A. de C.V. y Barrera González José Alejandro y Pallares López Roberto y Silva Rodríguez Ignacio. Proced. Ord. (Individual) Laboral Individual Regularización Platicas Conciliatorias. 1 Acdo. Núm. Exp. 1409/2023.

Charrez Mayorga María China vs. Padilla Aguilar Margarito y Padilla García Froylan Azael y Centro de Educación Profesional San Ángel, S. C. Proced. Ord. (Individual) Laboral Individual Informe Justificado. 2 Acdos. en Cuad. Amparo. Núm. Exp. 615/2023 Amparo Directo Dt. _____/2024.

Esquedo Mendoza Fernando Martín vs. Reyes Arvisu David y Magili S.A. de C.V. y Escore Alimentos S.A. de C.V. y Especialidades Comerciales Reyes S.A. de C.V. Proced. Ord. (Individual) Laboral Individual Prevención. 1 Acdo. Núm. Exp. 307/2024.

Hernández Portocarrero Guadalupe vs. Aseo Privado Institucional, S.A. de C.V. Proced. Especial Laboral Individual Dese Vista. 1 Acdo. Núm. Exp. 1007/2023.

Osogovio Guzmán Minerva vs. Coppel S.A. de C.V. Proced. Especial Laboral Individual Notif. de Sent. Actora. 1 Acdo. Núm. Exp. 93/2022.

Osogovio Guzmán Minerva vs. Coppel S.A. de C.V. Proced. Ord. (Individual) Laboral Individual Emplaz. e Informe Justificado. 1 Acdo. en Cuad. Amparo. Núm. Exp. 93/2022 Amparo Directo Dt. _____/2024.

Rodríguez Quezada Víctor Manuel vs. Transportes Kasteloz, S.A. de C.V. Proced. Ord. (Individual) Laboral Individual Señala Aud. Preliminar. 1 Acdo. Núm. Exp. 25/2023.

Vergara Abad Mirna Noemí vs. Asesoría Construcción Instalación y Mantenimiento, S.A. de C.V. y Pagaza Pérez Joaquín Antonio Arcadio y Manrique Cuevas Javier y Bravo Moisés Jorge Alberto. Proced. Ord. (Individual) Laboral Individual Pago. 1 Acdo. Núm. Exp. 751/2023.

NO PUBLICADOS

Camacho Olan Ana Daniela vs. Coorporativo Legal Rosas y Asociados S. C. y Otros. Proced. Ord. (Individual) Laboral Individual Memorandum. 1 Acdo. Núm. Exp. 1705/2023.

Jiménez Martínez Sonia vs. Amaterra Motel Boutique, S.A. de C.V. Proced. Ord. (Individual) Laboral Individual Señala Aud. Preliminar. 1 Acdo. Núm. Exp. 959/2023.

Juárez Martínez Ana Patricia vs. Club de Negocios Gsfa, S.A. de C.V. y Díaz Bilbao Roberto. Proced. Ord. (Individual) Laboral Individual Contestación de Demanda. 1 Acdo. Núm. Exp. 921/2023.

Pérez Santander Luis México vs. I. I. I. Servicios, S.A. de C.V. y Córdova Olguín Vaguezza Fernanda y Lázaro Sánchez Iván. Proced. Ord. (Individual) Laboral Individual Admisorio. 1 Acdo. Núm. Exp. 1877/2023.

SOLO CONSULTA
SOLO CONSULTA
SOLO CONSULTA

Rodríguez Arzate Roberto vs. Grupo Administrativo Mexicano, S.A. de C.V. y Grupo Nacional Provincial, S.A. B. Proced. Ord. (Individual) Laboral Individual Contestación de Demanda. 2 Acdos. Núm. Exp. 1343/2023.

Sánchez Ignacio Verónica vs. Farmax- Homeopatix, S. de R. L. de C.V. y Reveles Larrazolo Israel y García Durán Fernando. Proced. Ord. (Individual) Laboral Individual Contestación Físico. 1 Acdo. Núm. Exp. 1163/2023.

Zaldívar Hernández María Ivonne vs. B Drive It, S.A. de C.V. Proced. Ord. (Individual) Laboral Individual Replica. 1 Acdo. Núm. Exp. 1361/2023.

AUDIENCIA

Vergara Abad Mirna Noemí vs. Asesoría Construcción Instalación y Mantenimiento, S.A. de C.V. y Pagaza Pérez Joaquín Antonio Arcadio y Manrique Cuevas Javier y Bravo Moisés Jorge Alberto. Acta Minima Preliminar. Convn. Proced. Ord. (Individual) Laboral Individual. 1 Audiencia. Núm. Exp. 751/2023.

EL SECRETARIO INSTRUCTOR
LIC. MARTÍN GUTIÉRREZ DEL MONTE

SECRETARÍA "B"
ACUERDOS DEL 22 DE FEBRERO DEL 2024

Corporativo Teleservicios Latinoamericanos, S.A. de C.V. vs. Torres Ibarra Gabriel. Otros (Paraprocesales O. Voluntarios) Laboral Individual Se Admite Proced. Paraprocesal. 1 Acdo. Núm. Exp. 254/2024.

Fernández López Benjamín vs. Hispanic Teleservices de Guadalajara, S.A. de C.V. Proced. Especial Laboral Individual Se Admite Contrarréplica y Aud. Preliminar. 1 Acdo. Núm. Exp. 1228/2023.

Frabel, S.A. de C.V. vs. Gómez González Yolanda. Otros (Paraprocesales O. Voluntarios) Laboral Individual Se Agrega Promoción. 1 Acdo. Núm. Exp. 888/2023.

Garrido Bones Jotham Rogelio vs. Muñoz Velázquez Luis Armando y Ruíz González Carlos Emilio. Proced. Ord. (Individual) Laboral Individual Agregar Cédulas y Razones de Notificación. 1 Acdo. Núm. Exp. 1548/2023.

Hi F&G, S. de R. L. de C.V. vs. Corte Suárez Cristian Javier. Otros (Paraprocesales O. Voluntarios) Laboral Individual Agregar Ced. y Razón de Notificación; y Archivo General. 1 Acdo. Núm. Exp. 1540/2023.

Marín Aguilar Marisol vs. Técnica en Soplo, S.A. de C.V. Proced. Ord. (Individual) Laboral Individual Agregar Ced. y Razón de Notificación. 1 Acdo. Núm. Exp. 1796/2023.

Peláez Lozano María del Socorro vs. Mi Stori, S.A. de C.V. Sofom E. N. R. y Powerup Technology México, S.A. de C.V. Proced. Ord. (Individual) Laboral Individual Agregar Cédulas y Razones de Notificación. 1 Acdo. Núm. Exp. 1722/2023.

Reyes García Simón vs. Autotransportes de Oriente Ado S.A. de C.V. y Otros. Proced. Ord. (Individual) Laboral Individual Agregar Ced. y Razón de Notificación. 1 Acdo. Núm. Exp. 1848/2023.

Reyes Robles Guillermo vs. Intervive, S.A. de C.V. Proced. Ord. (Individual) Laboral Individual Agregar Ced. y Razón Actuarial. 1 Acdo. Núm. Exp. 516/2023.

Roa Madrigal Dolores vs. Laboratorios Best, S.A. Proced. Ord. (Individual) Laboral Individual Se Admite Proced. Ordinario. 1 Acdo. Núm. Exp. 190/2024.

Sandoval Villafranco María Antonieta vs. Alas de Oro, S.A. de C.V. Proced. Especial Laboral Individual Agregar Cédulas y Razones de Notificación. 1 Acdo. Núm. Exp. 1906/2023.

Tolentino Reséndiz Galdino vs. Seprirev, S.A. de C.V. y Otro. Proced. Ord. (Individual) Laboral Individual Agregar Cédulas y Razones de Notificación. 1 Acdo. Núm. Exp. 1898/2023.

Valdés Serna Eduardo vs. Anaya Barajas Érika Georgina. Otros (Paraprocesales O. Voluntarios) Laboral Individual Agregar Ced. y Razón Actuarial. 1 Acdo. Núm. Exp. 1030/2023.

Velázquez Hernández Antonio de Jesús vs. Comercializadora Red Comercial, S.A. de C.V. y Red Comercial Empresarial, S.A. de C.V. y Alacio Madujano Brayan. Proced. Ord. (Individual) Laboral Individual Agregar Cédulas y Razones de Notificación. 1 Acdo. Núm. Exp. 1710/2023.

EJECUCIÓN

Hernández Chávez Ricardo Armando vs. Full Wallet, S.A. de C.V. y Gafival S.A. P. I. de C.V. Sofom E. N. R. Se Ordena Archivo Proced. Ord. (Individual) Laboral Individual. 1 Audiencia. Núm. Exp. 312/2023.

EL SECRETARIO INSTRUCTOR
LIC. EDGAR GARCÍA BARRERA

SEXTO TRIBUNAL LABORAL DE ASUNTOS INDIVIDUALES DE LA CIUDAD DE MÉXICO

SECRETARÍA "A"
ACUERDOS DEL 22 DE FEBRERO DEL 2024

Secreto. Proced. Ord. (Individual) Laboral Individual Prevención. 1 Acdo. Núm. Exp. 283/2024.

Secreto. Proced. Ord. (Individual) Laboral Individual Emplazamiento. 1 Acdo. Núm. Exp. 287/2024.

Secreto. Proced. Ord. (Individual) Laboral Individual Emplazamiento. 1 Acdo. Núm. Exp. 291/2024.

EL SECRETARIO INSTRUCTOR
LIC. JOSÉ ANTONIO AGUILAR FLORES

SECRETARÍA "B"
ACUERDOS DEL 22 DE FEBRERO DEL 2024

Hernández López Alma Delia vs. Green Mamba Service S. de R. L. de C.V. Proced. Ord. (Individual) Laboral Individual Exh. Veracruz para Ejecución. 1 Acdo. Núm. Exp. 44/2024.

Lazarin Arrona Karen Berenice vs. Hi F&G, S. de R. L. de C.V. y Grupo División Especializada, S.A. de C.V. y Castillo Guzmán Héctor. Proced. Ord. (Individual) Laboral Individual Contestación a la Demanda. 1 Acdo. Núm. Exp. 1114/2023.

Mariscal Higareda Laura vs. Protego Administradores, S. de R. L. de C.V. y Protego Si, S. C. y Protego Servicios, S. C. y Protego Pe, S. de R. L. y Evercore Partners México, S. de R. L. de C.V. y Evercore Isi México, S. de R. L. y Sedna, S. de R. L. y Tactiv Casa de Bolsa, S.A. de C.V. Proced. Ord. (Individual) Laboral Individual Replica Actora. 1 Acdo. Núm. Exp. 1262/2023.

Quintero Arellano Gustavo vs. Quo Servicios Integrales S.A. de C.V. y Otro. Proced. Ord. (Individual) Laboral Individual Exh. Morelos. 1 Acdo. Núm. Exp. 138/2024.

SENTENCIA

Vázquez Jiménez Amaury Daen vs. Q- Logistics, S.A. de C.V. Proced. Ord. (Individual) Laboral Individual Sent. 1 Sent. Núm. Exp. 476/2023

AUDIENCIA

Vázquez Jiménez Amaury Daen vs. Q- Logistics, S.A. de C.V. Acta Mínima de Aud. de Juic. Proced. Ord. (Individual) Laboral Individual. 1 Audiencia. Núm. Exp. 476/2023.

LA SECRETARIA INSTRUCTORA
LIC. MAURA LIZETH AGUILAR QUEZADA

SÉPTIMO TRIBUNAL LABORAL DE ASUNTOS INDIVIDUALES DE LA CIUDAD DE MÉXICO

SECRETARÍA "A"
ACUERDOS DEL 22 DE FEBRERO DEL 2024

Acosta Sotelo Jaime Antonio y Acosta Gamas Tayde vs. Sistema de Transporte Colectivo (Metro). Proced. Ord. (Individual) Laboral Individual Se Informa Al Tlfai/Archivo General- Baja Documental. 1 Acdo. Núm. Exp. 1141/2023 Expedientillo.

Alonso Reynoso Alberto vs. Gwadar Services de Control, S.A. de C.V. Proced. Especial Laboral Individual Exh. Recordatorio/ Llamamiento a Tercer Interesada/Por Admitidas Peticiones Actor/Actuario para Convocatoria. 1 Acdo. Núm. Exp. 853/2023.

Castellanos Mejía Juan Manuel vs. Formación Personalizada en Vigilancia, S.A. de C.V. y Formación, Consultoría y Asesoramiento en Vigilancia, S.A. de C.V. y Tirado Ruíz Francisco Javier. Proced. Ord. (Individual) Laboral Individual Se Agrega Promoción a Expedientillo/Principal en Tcc. 1 Acdo. en Expdllo. de Exp. No Conocido. Núm. Exp. 99/2023 Expedientillo.

Frías Buendía Rodolfo vs. Sociedad Cooperativa Ejidal de Consumo San Pedro Zacatenco, S. C. L. Proced. Ord. (Individual) Laboral Individual Manifestaciones Relativas a Contrarréplica/Bz2/Sfa. 1 Acdo. Núm. Exp. 1123/2023.

López Dámaso Leonel vs. Peralta Casares Óscar Eduardo y Jiménez Díaz Fernando y Rebollo Reséndiz Ricardo y Peralta Navarrete

SOLO CONSULTA
SOLO CONSULTA
SOLO CONSULTA

Óscar y Cortés Álvarez Mauricio y Ahumada Chávez José Fernando y Peralta Casares Carlos Gerardo y Peralta Navarrete Óscar Eugenio y Soluciones de Logística Gmi, S.A. P. I. de C.V. y Innovaciones y Nuevos Caminos de Liderazgo Gamma, S.A. de C.V. y Ideal Contables y Fiscales, S.A. de C.V. y Tecnología Eléctrica en Instalaciones, S.A. P. I. de C.V. y Integra, Instalación y Construcción, S.A. P. I. de C.V. y Grupo Manufacturero Industrial Gmi, Sociedad Anónima Promotora de Inversión de Capital Variable y Grupo Metal Intra, S.A. P. I. de C.V. y Álvarez Alfonso y Torralva Saúl. Proced. Ord. (Individual) Laboral Individual Manifestaciones Relativas a Contrarréplica/Bz2- Blrebsfa. 1 Acdo. Núm. Exp. 459/2023.

Secreto. Proced. Ord. (Individual) Laboral Individual Oficio Imss. 1 Acdo. Núm. Exp. 111/2024.

Secreto. Proced. Ord. (Individual) Laboral Individual Se Ordena Emplazamiento. 1 Acdo. Núm. Exp. 115/2024.

Secreto. Proced. Ord. (Individual) Laboral Individual Se Agrega Promoción a Expedientillo/Principal en Tcc. 1 Acdo. en Expdllo. de Exp. Conocido. Núm. Exp. 1153/2023 Expedientillo.

Secreto. Proced. Ord. (Individual) Laboral Individual Se Admite y Se Emplaza. 1 Acdo. Núm. Exp. 1721/2023.

Secreto. Proced. Ord. (Individual) Laboral Individual Se Admite y Se Emplaza. 1 Acdo. Núm. Exp. 1949/2023.

Secreto. Proced. Especial Laboral Individual Exhorto. 1 Acdo. Núm. Exp. 289/2024.

Secreto. Proced. Ord. (Individual) Laboral Individual Se Otorga Defensor de Oficio. 1 Acdo. Núm. Exp. 49/2024.

Secreto. Proced. Ord. (Individual) Laboral Individual Oficio Imss. 1 Acdo. Núm. Exp. 857/2023.

Vaszquez Minerva vs. Gutiérrez Campuzano Juan. Proced. Ord. (Individual) Laboral Individual Manifestaciones Relativas a Contrarréplica/Bza- Bld/Sfa. 1 Acdo. Núm. Exp. 567/2023.

Vilchis Mejía Ariagna vs. Restaurante Pace R y Servicios Inmobiliarios Caramel, S.A. de C.V. Proced. Ord. (Individual) Laboral Individual Se Agrega Promoción a Expedientillo/Principal en Tcc. 1 Acdo. en Expdllo. de Exp. Conocido. Núm. Exp. 87/2023 Expedientillo.

Villa Rodríguez Margarita vs. Vergara Rodríguez Alejandro y Vergara Rodríguez Eduardo José. Proced. Especial Laboral Individual Pasa a Sentencia. 1 Acdo. Núm. Exp. 1067/2023.

LA SECRETARIA INSTRUCTORA
LIC. RUTH MORALES NÚÑEZ

SECRETARÍA "B"
SIN RESOLUCIONES

OCTAVO TRIBUNAL LABORAL DE ASUNTOS INDIVIDUALES DE LA CIUDAD DE MÉXICO

SECRETARÍA "A"
ACUERDOS DEL 22 DE FEBRERO DEL 2024

Agencia Aduanera de América en Aéreo, S. C vs. Maldonado Lozano Ivonne Alejandra. Otros (Paraprocesales O. Voluntarios) Laboral Individual 1 Acdo. Núm. Exp. 143/2024.

Castelán Martínez Blanca Aurora vs. Proveedora de Alimentos Jijo del Maíz S. de R. L. de C.V. y Suárez e Izaguirre Adrián. Proced. Ord. (Individual) Laboral Individual 1 Acdo. Núm. Exp. 555/2023.

Castillo Montes Luis Salvador vs. Shock Mkt S.A. de C.V. y Gil Ferreira Víctor. Proced. Ord. (Individual) Laboral Individual 1 Acdo. Núm. Exp. 1709/2023.

Cortez Álvarez Ricardo Gabriel vs. Servipark Stand Out Marketing, S.A. de C.V. Proced. Ord. (Individual) Laboral Individual Admisión de Amparo. 1 Acdo. Núm. Exp. 1901/2023.

Cruz Díaz Edgar vs. Grupo Sedasipp, S.A. de C.V. y Sandoval Flora. Proced. Ord. (Individual) Laboral Individual 1 Acdo. Núm. Exp. 593/2023.

García Claudio Thalia Fallon vs. Gvmv, S.A. de C.V. Proced. Ord. (Individual) Laboral Individual 1 Acdo. Núm. Exp. 77/2023.

Hernández Salazar Alejandra y Lara Mateos Norberta vs. Servio Tulio Acuña Gómez. Proced. Ord. (Individual) Laboral Individual 1 Acdo. Núm. Exp. 403/2023.

Mejía Hernández Víctor Manuel vs. Iss Facility Services, S.A. de C.V. Proced. Ord. (Individual) Laboral Individual 1 Acdo. Núm. Exp. 1923/2023.

Ncr de México, S. de R. L. de C.V. vs. Segura Mejía Pamela y Moreno Méndez Edgar. Otros (Paraprocesales O. Voluntarios) Laboral Individual 1 Acdo. Núm. Exp. 1135/2023.

Ruíz León Dalía Erendira vs. Ugfo México, S.A. P. I. de C.V. y Esquivel Alemán Óscar y Juárez Cosme Sergio. Proced. Ord. (Individual) Laboral Individual 1 Acdo. Núm. Exp. 245/2024.

LA SECRETARIA INSTRUCTORA
LIC. LAURA ALCALDE RODRÍGUEZ

SECRETARÍA "B"
ACUERDOS DEL 22 DE FEBRERO DEL 2024

Acuña Donoso Marcelo Alejandro vs. Hispanic Teleservices de Guadalajara, S.A. de C.V. Proced. Ord. (Individual) Laboral Individual Se Acuerda Radicación de Amparo Indirecto. 2 Acdos. Núm. Exp. 1934/2023.

Álvarez Macario Griselda vs. Mendoza Larraguivel Arturo y Ruíz Cruz Ely del Carmen. Proced. Ord. (Individual) Laboral Individual Se Acuerda Radicación de Amparo Indirecto. 2 Acdos. Núm. Exp. 1764/2023.

Cardell Ávila Edgar Alan vs. La Económica, S.A. de C.V. Proced. Ord. (Individual) Laboral Individual Admisión de Demanda. 1 Acdo. Núm. Exp. 1034/2023.

Guevara Pérez María del Carmen vs. Operadora Salinas y Rocha, S.A. de C.V. Proced. Ord. (Individual) Laboral Individual Prevención. 1 Acdo. Núm. Exp. 1032/2023.

Jiménez Almaraz Irma vs. Garrido Originales y Publicidad, S.A. de C.V. Proced. Ord. (Individual) Laboral Individual Convenio, Denuncia, Ratif. y Pago. 1 Acdo. Núm. Exp. 982/2023.

Suárez Téllez René vs. Promociones Masivas de Seguros, Agente de Seguros, S.A. P. I. de C.V. Proced. Ord. (Individual) Laboral Individual Prevención. 1 Acdo. Núm. Exp. 1148/2023.

AUDIENCIA

Lorenzana Peñaloza Luis Gabriel y Lorenzana Peñaloza Francisco Jesús vs. Vargas Impresores S.A. de C.V. y Instituto Mexicano del Seguro Social. Acta Minima de Aud. Prelim. Proced. Ord. (Individual) Laboral Individual. 1 Audiencia. Núm. Exp. 320/2023.

EL SECRETARIO INSTRUCTOR
LIC. JUAN DE DIOS LARA ROBLES

NOVENO TRIBUNAL LABORAL DE ASUNTOS INDIVIDUALES DE LA CIUDAD DE MÉXICO

SECRETARÍA "A"
ACUERDOS DEL 22 DE FEBRERO DEL 2024

Acevedo Fragoso Sharon Bianey vs. Núñez Ojeda Benjamín. Proced. Ord. (Individual) Laboral Individual 1 Acdo. Núm. Exp. 1935/2023.

Avendaño Bravo César vs. Grupo Zorro Abarrotero, S. de R. L. de C.V. Proced. Ord. (Individual) Laboral Individual Acuerdo. 1 Acdo. Núm. Exp. 1505/2023.

Godínez Hernández Claudia Cecilia y Muñoz Bárcenas Edgar Gerardo vs. Administradora de Cartera Servicios Legales Ramírez Villegas y Asociados, S.A. de C.V. y Seleg Contact Center México, S.A. de C.V. y González N Ricardo. Proced. Ord. (Individual) Laboral Individual Acuerdo. 1 Acdo. Núm. Exp. 547/2023.

Manilla Carbajal Ricardo Reyes vs. Resguardo de Seguridad Privada Corporativo Sagitario S.A. de C.V. Proced. Ord. (Individual) Laboral Individual Acuerdo. 1 Acdo. Núm. Exp. 443/2023.

Ontiveros Morales José Alfredo vs. Sss Asistencia y Supervisión, S.A. de C.V. y Servicios Especializados de Investigación y Custodia, S.A. de C.V. Proced. Ord. (Individual) Laboral Individual Acuerdo. 1 Acdo. Núm. Exp. 1923/2023.

Rayas Mociños Sandra vs. Atrya Plast, S.A. de C.V. y Ocon Ramírez René Arturo y Becerra Torres Elvia María y Ocon Becerra José Antonio. Proced. Ord. (Individual) Laboral Individual Acuerdo. 1 Acdo. Núm. Exp. 917/2023.

Sandoval Monge Nicolle Bernardo vs. Ttec Cx Solutions México, S.A. de C.V. Proced. Ord. (Individual) Laboral Individual Acuerdo. 1 Acdo. Núm. Exp. 1289/2023.

Velasco Rojas Jesús vs. Briones Olvera Jorge y Briones Olvera Wendy y Briones Olvera Marlem. Proced. Ord. (Individual) Laboral Individual Acuerdo. 1 Acdo. Núm. Exp. 1939/2023.

SOLO CONSULTA
SOLO CONSULTA
SOLO CONSULTA

Sentencia
Hernández Silva Raúl vs. Grupo de Asesores Profesionales en Seguridad Privada, S.A. de C.V. y Tapia Arellano Ramón y Tapia Patlan Alfredo. Proced. Ord. (Individual) Laboral Individual Sent. Def. 1 Sent. Núm. Exp. 181/2023
AUDIENCIA
Cordero Palacios Eduardo vs. Instituto de Vivienda de la Ciudad de Mexcio. Acdo. Proced. Ord. (Individual) Laboral Individual. 1 Audiencia. Núm. Exp. 381/2023.
Fuentes Villalón José Francisco vs. Nacional Monte de Piedad, Institución de Asistencia Privada. Acdo. Proced. Ord. (Individual) Laboral Individual. 1 Audiencia. Núm. Exp. 467/2023.
Guzmán Pérez Abelardo vs. Grupo Alguacil Dorado en Seguridad Privada, S.A. de C.V. Acdo. Proced. Ord. (Individual) Laboral Individual. 1 Audiencia. Núm. Exp. 231/2023.
Márquez Jiménez Verónica vs. Conexion Virtual, S.A. de C.V. y Ramírez Pizarro Cecilia Isabel. Acdo. Proced. Ord. (Individual) Laboral Individual. 1 Audiencia. Núm. Exp. 159/2023.
Perea Cuéllar María Luisa vs. Romero Santos Juan Manuel y López Santos Gabriela Concepción. Acdo. Proced. Ord. (Individual) Laboral Individual. 1 Audiencia. Núm. Exp. 591/2023.
Pérez Meléndez Luis vs. Traslado Automotriz Universal Rodando. Acdo. Proced. Ord. (Individual) Laboral Individual. 1 Audiencia. Núm. Exp. 71/2023.
Rioja Reséndiz Guadalupe vs. Hotel y Villas Lam, S.A. de C.V. Acdo. Proced. Ord. (Individual) Laboral Individual. 1 Audiencia. Núm. Exp. 719/2023.

EL SECRETARIO INSTRUCTOR
LIC. GUILLERMO ANTONIO MUCIÑO CHÁVEZ

SECRETARÍA "B"
ACUERDOS DEL 22 DE FEBRERO DEL 2024

Cortez Hernández María Hermnia vs. Marketing & Promotion S.A. P. I. de C.V. Proced. Ord. (Individual) Laboral Individual 2 Acdos. Núm. Exp. 416/2023.
De León Espinosa Jorge Eliud vs. Bs Service Shop, S.A. de C.V. Proced. Ord. (Individual) Laboral Individual 3 Acdos. Núm. Exp. 1118/2023.
Escamilla Esquivel Ana Karen vs. García Correa Miguel y García Ortega Olga. Proced. Ord. (Individual) Laboral Individual 1 Acdo. Núm. Exp. 1110/2023.
Galván Rodríguez Úrsula María vs. Raíces Venta Directa S.A. de C.V. y Garay Méndez Nancy de Los Ángeles. Proced. Ord. (Individual) Laboral Individual 1 Acdo. Núm. Exp. 754/2023.
García Gutiérrez Hugo vs. Restaurante Clasico Rb, S.A. de C.V. y Torrez Pérez Vicente. Proced. Ord. (Individual) Laboral Individual 1 Acdo. Núm. Exp. 1522/2023.
González Núñez Lizbeth vs. Cambher Noreste, S.A. de C.V. y Cambher Group, S.A. de C.V. y Cambtrev Servicios, S. C. Proced. Ord. (Individual) Laboral Individual 1 Acdo. Núm. Exp. 16/2024.
Pérez Linares Everardo vs. Ramírez Hernández Silvia. Proced. Ord. (Individual) Laboral Individual 1 Acdo. Núm. Exp. 664/2023 Cuad. de Amparo.
Rodríguez Ávalos Mauricio y González Gutiérrez Norma y Reyes Hernández Héctor Adolfo y Hernández Loreto Edgar vs. Baz Braun Salvador Javier. Proced. de Ejecc. Laboral Individual 1 Acdo. Núm. Exp. 1306/2023.
Ruiz Flores Gerardo vs. Transportes Industriales del Bajio, S.A. de C.V. Proced. Ord. (Individual) Laboral Individual 1 Acdo. Núm. Exp. 568/2023.
Valdés Serafín Gabriela vs. Óptima Packaging Machines S.A. de C.V. y Pérez Vargas Juan José y Muller Christoph. Proced. Ord. (Individual) Laboral Individual 1 Acdo. Núm. Exp. 1508/2023.

LA SECRETARIA INSTRUCTORA
LIC. LUZ MARÍA AGUIRRE ARCE

SOLO CONSULTA
SOLO CONSULTA
SOLO CONSULTA

EDICTOS

JUZGADO PRIMERO DE LO CIVIL
SECRETARÍA "A"
EXP. No. 907/2022
EDICTO No. 5

En los autos del Juicio ORDINARIO CIVIL promovido por PRIETO HARRIS ALFREDO, en contra de BERNAL LÓPEZ GUSTAVO ADOLFO expediente número 907/2022; la C. Jueza del Juzgado Primero de lo Civil de la Ciudad de México, dictó un auto de fecha cuatro de diciembre de dos mil veintitrés. Ciudad de México, a cuatro de diciembre de dos mil veintitrés. Visto lo solicitado y que de autos se desprende el desconocimiento de domicilio de la parte demandada BERNAL LÓPEZ GUSTAVO ADOLFO, se ordena emplazar al demandado antes referido por EDICTOS, haciéndose saber a la parte demandada que debe presentarse dentro del término de CINCUENTA DÍAS contados a partir de la última publicación aludida en líneas que anteceden, a dar contestación a la demanda instaurada en su contra, apercibida que de no contestar dentro del término aludido o de que no señale domicilio de su parte para oír y recibir notificaciones dentro de esta Jurisdicción, las subsecuentes notificaciones le surtirán en términos de lo dispuesto por el artículo 637 del ordenamiento legal en cita, exceptuando las previstas en el artículo 639 del mismo ordenamiento legal. Quedando a su disposición en la Secretaria A de este Juzgado las copias de traslado correspondientes.
EL SECRETARIO DE ACUERDOS "A".
LIC. VÍCTOR HUGO GUZMÁN GARCÍA.
23-28-4 F-8006923 $438.45

JUZGADO SEGUNDO DE LO CIVIL
SECRETARÍA "A"
EXP. No. 105/2019
EDICTO No. 4

En cumplimiento a lo ordenado en proveídos de fechas quince de noviembre del año dos mil veintitrés, ocho y diecinueve de febrero ambos del año dos mil veinticuatro, en los autos del juicio EJECUTIVO MERCANTIL promovido por VALOR AGREGADO EN ARRENDAMIENTO, S.A. DE C.V. en contra de ORTOPEDIA Y TRAUMATOLOGÍA INTEGRAL SÁNCHEZ, S.C., GERARDO SÁNCHEZ RODRÍGUEZ y GERARDO URIEL SÁNCHEZ SALAZAR la Jueza Segunda de lo Civil de la Ciudad de México, ordenó. Ciudad de México, a quince de noviembre de dos mil veintitrés.- LA LICENCIADA VERÓNICA MORALES CHÁVEZ, SECRETARIA DE ACUERDOS "A" DE LA ADSCRIPCIÓN HACE CONSTAR QUE: El término de CINCO DÍAS concedidos a los codemandados ORTOPEDIA Y TRAUMATOLOGÍA INTEGRAL SÁNCHEZ, S.C., SÁNCHEZ RODRÍGUEZ GERARDO Y SÁNCHEZ SALAZAR GERARDO URIEL, en el quinto punto resolutivo de la Sentencia Definitiva de fecha cinco de septiembre de dos mil veintitrés, la cual causo ejecutoria en proveído de fecha veintitrés de octubre de dos mil veintitrés, para pagar a la parte actora la cantidad condenada en la citada sentencia, transcurrieron del día VEINTISEIS DE OCTUBRE AL SEIS DE NOVIEMBRE DE DOS MIL VEINTITRÉS. CONSTE. Ciudad de México, a quince de noviembre de dos mil veintitrés.- Téngase por practicado la constancia que antecede, con conocimiento de las partes para los efectos legales a que haya lugar. A sus autos el escrito del apoderado de la parte actora, vistas sus manifestaciones y las constancias de los presentes autos; con fundamento en los artículos 1078 del Código de Comercio, se tiene por precluido el derecho de los codemandados ORTOPEDIA Y TRAUMATOLOGÍA INTEGRAL SÁNCHEZ, S.C., SÁNCHEZ RODRÍGUEZ GERARDO Y SÁNCHEZ SALAZAR GERARDO URIEL, al no pagar voluntariamente a la parte actora, la cantidad sentenciada en el Segundo Punto resolutivo de la Sentencia Definitiva de fecha cinco de septiembre de dos mil veintitrés, la cual causo ejecutoria en proveído de fecha veintitrés de octubre de dos mil veintitrés; en consecuencia, se hace efectivo el apercibimiento decretado a la parte demandada en el quinto punto resolutivo de la Sentencia antes precisada y se ordena la ejecución legal de la citada Sentencia. Y como lo solicita el ocursante en el escrito que se provee, con fundamento en lo dispuesto en los artículos 1070 del Código de Comercio y 535 del Código de Procedimientos Civiles de aplicación supletoria al de Comercio, requiérase a los codemandados ORTOPEDIA Y TRAUMATOLOGÍA INTEGRAL SÁNCHEZ, S.C., SÁNCHEZ RODRÍGUEZ GERARDO Y SÁNCHEZ SALAZAR GERARDO URIEL, para que comparezcan al local de este Juzgado a las NUEVE HORAS DEL DÍA DIECISÉIS DE ENERO DE DOS MIL VEINTICUATRO, para que, en el mismo acto de la diligencia que se llevará a efecto en el local de este Juzgado, hagan pago a la parte actora VALOR AGREGADO EN ARRENDAMIENTO, S.A. DE C.V., por conducto de quien legalmente sus derechos represente, de la cantidad de $24'248,914.69 (VEINTICUATRO MILLONES DOSCIENTOS CUARENTA Y OCHO MIL NOVECIENTOS CATORCE PESOS 69/100 MONEDA NACIONAL) por concepto de suerte principal insoluta derivada del pagaré suscrito el ocho de diciembre de dos mil diecisiete; o en su caso, señalen bienes de su propiedad suficientes a garantizar dicha cantidad, con el apercibimiento que de no hacerlo o de no comparecer a la diligencia que se ordena, el derecho a señalar bienes para garantizar el monto de lo reclamado, pasará a su contraria de conformidad a lo establecido por el artículo 1394 del Código de Comercio; dicho requerimiento deberá realizarse mediante edictos que se publicarán por TRES DÍAS CONSECUTIVOS en el Boletín Judicial y a su vez deberá de fijarse la cédula correspondiente en los tableros de avisos de este Juzgado. NOTIFÍQUESE. Lo proveyó y firma la Licenciada OLIMPIA GARCÍA TORRES, Jueza Interina del Juzgado Segundo de lo Civil de Proceso escrito del Tribunal Superior de Justicia de la Ciudad de México, ante la Licenciada VERÓNICA MORALES CHÁVEZ, Secretaria de Acuerdos "A", que autoriza y da fe. DOY FE. Ciudad de México, a ocho de febrero de dos mil veinticuatro.- A sus autos el escrito de CARLOS DAVID VILLASANTE SANTOYO apoderado de la parte actora, vistas sus manifestaciones y las constancias de los presentes autos, sin lugar acordar de conformidad lo solicitado en el escrito de cuenta, tomando en consideración que en la razón actuarial de fecha dieciséis de enero de dos mil veinticuatro, asentada por el C. Secretario Actuario de la Adscripción, no se advierte que el fedatario haya que realizó el requerimiento de pago a las codemandadas ORTOPEDIA Y TRAUMATOLOGÍA INTEGRAL SÁNCHEZ, S.C., GERARDO SÁNCHEZ RODRÍGUEZ Y GERARDO URIEL SÁNCHEZ SALAZAR, respecto de la cantidad de $24'248,914.69 (VEINTICUATRO MILLONES DOSCIENTOS CUARENTA Y OCHO MIL NOVECIENTOS CATORCE PESOS 69/100 MONEDA NACIONAL), condenada en Sentencia Definitiva de fecha cinco de septiembre de dos mil veintitrés, la cual causo ejecutoria en proveído de fecha veintitrés de octubre de dos mil veintitrés, conforme a lo ordenado en proveído de fecha quince de noviembre de dos mil veintitrés; menos aún se advierte que el fedatario haya asentado que voceó el nombre de la parte actora VALOR AGREGADO EN ARRENDAMIENTO, S.A. DE C.V., ni de los codemandados ORTOPEDIA Y TRAUMATOLOGÍA INTEGRAL SÁNCHEZ, S.C., GERARDO SÁNCHEZ RODRÍGUEZ Y GERARDO URIEL SÁNCHEZ SALAZAR, a fin de cerciorarse que las partes hayan comparecido para la práctica de la diligencia ordenada en el proveído antes mencionado, tampoco asentó el fedatario en la citada razón de diligencia, las fechas en las que se realizaron las publicaciones de los edictos ordenados en proveído de fecha quince de noviembre de dos mil veintitrés, ni hizo mención respecto de los apercibimiento decretados en el proveído antes mencionado para el caso de incomparecencia de la parte demandada, ni mucho menos refiere hacer efectivo el apercibimiento decretado el auto del quince de noviembre de dos mil veintitrés, en cuanto a que en caso de que los codemandados no comparecieran a la diligencia señalada para realizar el pago o señalar bienes para garantizar la cantidad condenada en autos, el derecho a señalar bienes para garantizar el monto de lo reclamado, pasaría a su contraria. Constando únicamente "...en el lugar sede de éste Juzgado, comparece el C. Lic. Rogelio Arturo Islas Pérez...a fin de realizar el embargo a los demandados...y sobre todo el auto del día quince de noviembre del año próximo pasado (2023) y a fin de proceder al embargo aquí citado y en uso de la palabra del C. Lic. Rogelio Arturo Islas Pérez Señala para embargo los bienes señalados respectivamente en el Anexo I... Anexo II... Anexo III...", actuación que con fundamento en el artículo 1292 del Código de

SOLO CONSULTA
SOLO CONSULTA
SOLO CONSULTA

Comercio, tienen pleno valor probatorio; en consecuencia y tomando en consideración no existe la certeza jurídica de que los codemandados hayan comparecido al local de éste Juzgado a la práctica de la diligencia ordenada en proveído de fecha quince de noviembre de dos mil veintitrés, y de que no fueron requeridos del pago de lo condenado en autos, ni que se les haya hecho efectivo los apercibimientos decretados en el proveído de fecha quince de noviembre de dos mil veintitrés; consecuentemente se declara nula dicha diligencia y con fundamento en los artículos 1 de la Constitución Política de los Estados Unidos Mexicanos, 5 y 6 de la Constitución Política de la Ciudad de México, y 60 de la Ley Constitucional de Derechos Humanos y sus Garantías de la Ciudad de México, se ordena su reposición;, en los términos previstos en proveído de fecha quince de noviembre de dos mil veintitrés; por lo que, se señalan las NUEVE HORAS DEL DÍA VEINTICUATRO DE ABRIL DE DOS MIL VEINTICUATRO, para que tenga verificativo la diligencia de requerimiento y embargo, ordenada en proveído de fecha quince de noviembre de dos mil veintitrés, a los codemandados ORTOPEDIA Y TRAUMATOLOGÍA INTEGRAL SÁNCHEZ, S.C., GERARDO SÁNCHEZ RODRÍGUEZ Y GERARDO URIEL SÁNCHEZ SALAZAR. Elabórense por la persona encargada del turno adscrita a la secretaría "A", los edictos y cédulas a fin de dar cumplimiento a lo ordenado en proveído de fecha quince de noviembre de dos mil veintitrés, debiendo dejar evidencia en autos de la elaboración, para constancia legal. Para tal efecto, se ordena al C. encargado del archivo de la secretaría "A" de este H. Juzgado, turnar en tiempo y forma el presente. NOTIFÍQUESE. Lo proveyó y firma la Licenciada OLIMPIA GARCÍA TORRES, Jueza Interina del Juzgado Segundo de lo Civil de Proceso escrito del Tribunal Superior de Justicia de la Ciudad de México, ante la Licenciada VERÓNICA MORALES CHÁVEZ, Secretaria de Acuerdos "A", que autoriza y da fe. DOY FE. Ciudad de México, a diecinueve de febrero de dos mil veinticuatro.- A sus autos el escrito de CARLOS DAVID VILLASANTE SANTOYO apoderado de la parte actora, vistas sus manifestaciones y las constancias de los presentes autos, como lo solicita se señalan las DIEZ HORAS DEL DÍA VEINTINUEVE DE FEBRERO DE DOS MIL VEINTICUATRO, para que tenga verificativo la diligencia de requerimiento de pago, embargo y emplazamiento, ordenada en proveído de fecha ocho de febrero de dos mil veinticuatro. Quedando ineficaz la fecha señalada en el proveído de fecha ocho de febrero de dos mil veinticuatro. Consecuentemente, se ordena a la persona encargada del turno adscrita a la secretaría "A", actualizar los edictos y cédulas a fin de dar cumplimiento a lo ordenado en proveído de fecha quince de noviembre de dos mil veintitrés, debiendo dejar evidencia en autos de la elaboración, para constancia legal. Para tal efecto, se ordena al C. encargado del archivo de la secretaría "A" de este H. Juzgado, turnar en tiempo y forma el presente. NOTIFÍQUESE. Lo proveyó y firma la Licenciada OLIMPIA GARCÍA TORRES, Jueza Interina del Juzgado Segundo de lo Civil de Proceso escrito del Tribunal Superior de Justicia de la Ciudad de México, ante la Licenciada VERÓNICA MORALES CHÁVEZ, Secretaria de Acuerdos "A", que autoriza y da fe. DOY FE.

LA SECRETARIA DE ACUERDOS "A" DEL JUZGADO SEGUNDO DE PROCESO ESCRITO

LIC. VERÓNICA MORALES CHÁVEZ

23-26-27 F-769760 $4,113.00

JUZGADO CUARTO DE LO CIVIL
SECRETARÍA "B"
EXP. No. 796/2023
EDICTO No. 6

EMPLAZAMIENTO A LA DEMANDADA ROSARIO GONZÁLEZ ALBA

En cumplimiento a lo ordenado en auto del quince de diciembre del dos mil veintitrés, dictado en los autos del juicio En cumplimiento a lo ordenado por auto de fecha quince de diciembre del dos mil veintitrés, dictado en los autos del juicio ORDINARIO CIVIL promovido por REYES GONZÁLEZ MA. SOCORRO en contra de GONZÁLEZ ALBA ROSARIO, expediente número 796/2023, la C. Juez Cuarto de lo Civil Escrito del Poder Judicial de la Ciudad de México, señaló: "...con fundamento en los artículos 122, 271 y 637 del Ordenamiento Legal en cita, procédase a emplazar a la demandada ROSARIO GONZÁLEZ ALBA, por medio edictos, mismos que se publicarán por tres veces de tres en tres días, en el Boletín Judicial y en Periódico "LA JORNADA", debiendo mediar entre cada publicación dos días hábiles precisándole a la enjuiciada mencionada, que cuenta con un término de CUARENTA Y CINCO DÍAS, para dar contestación a la demanda entablada en su contra, con el apercibimiento que para el caso de no hacerlo, se tendrá por contestada en sentido negativo y este juicio se continuará en su rebeldía, con la precisión de que quedan a su disposición en la Secretaría de Acuerdos, las copias de traslado correspondientes de la demanda y documentos base de la acción para que se imponga de ellas..." "... NOTIFÍQUESE-LO PROVEYÓ Y FIRMA LA C. JUEZ CUARTO DE PROCESO ESCRITO DE PRIMERA INSTANCIA EN MATERIA CIVIL DEL PODER JUDICIAL DE LA CIUDAD DE MÉXICO LICENCIADA FLOR DE MARÍA HERNÁNDEZ MIJANGOS ANTE EL C. SECRETARIO DE ACUERDOS "B", LICENCIADO RAÚL CALVA BALDERRAMA.- QUE AUTORIZA Y DA FE. DOY FE.".

Ciudad de México, 30 de enero del 2024

EL SECRETARIO DE ACUERDOS "B" DEL JUZGADO CUARTO DE LO CIVIL DE PROCESO ESCRITO DEL PODER JUDICIAL DE LA CIUDAD DE MÉXICO

LIC. RAÚL CALVA BALDERRAMA

15-20-23 F-5496891 $678.15

JUZGADO CUARTO DE LO CIVIL
SECRETARÍA "B"
EXP. No. 1360/2022
EDICTO No. 7

PARA EMPLAZAR

A la litisconsorte pasivo INVER ARQUITECTURA S.A. DE C.V.

En cumplimiento a lo ordenado en autos de uno de febrero dos mil veinticuatro, catorce de abril de dos mil veintitrés y diez de enero de dos mil veintitrés, relativo a los autos del juicio ORDINARIO CIVIL, promovido por HSBC MÉXICO S.A. INSTITUCIÓN DE BANCA MÚLTIPLE GRUPO FINANCIERO HSBC en contra de CENTRO MODERNO DE VALUACIÓN Y SERVICIOS INMOBILIARIOS S.A. DE CV. Expediente 1360/2022, se ordenó emplazar a la litisconsorte pasivo INVER ARQUITECTURA S.A. DE C.V., por medio de edictos, mismos que se publicaran por tres veces de tres en tres días, en el Boletín Judicial y en el Periódico "LA CRÓNICA DE HOY", debiendo mediar entre cada publicación dos días hábiles precisándole a la enjuiciada mencionada, que cuenta con un término de CUARENTA Y CINCO DÍAS, para dar contestación a la demanda entablada en su contra, con el apercibimiento que para el caso de no hacerlo, se tendrá por contestada en sentido negativo y este juicio se continuara en su rebeldía, con la precisión de que quedan a su disposición en la Secretaria de Acuerdos, las copias de traslado correspondientes de la demanda y documentos base de la acción para que se impongan de ellas.

Ciudad de México, 6 de febrero del 2024

EL SECRETARIO DE ACUERDOS "B" DEL JUZGADO CUARTO DE LO CIVIL DE LA CIUDAD DE MÉXICO.

LIC. RAÚL CALVA BALDERRAMA

19-21-23 F-5513896 $507.30

JUZGADO CUARTO DE LO CIVIL
SECRETARÍA "A"
EXP. No. 459/2020
EDICTO No. 10

En cumplimiento a lo ordenado por auto de seis de diciembre del dos mil veintitrés dictado en los autos del juicio ESPECIAL HIPOTECARIO promovido por SCOTIABANK INVERLAT, SOCIEDAD ANÓNIMA INSTITUCIÓN DE BANCA MÚLTIPLE, GRUPO FINANCIERO SCOTIABANK INVERLAT en contra de VARGAS RODRÍGUEZ NANCY YOLANDA con número de expediente 459/2020 la C. Juez Cuarto de lo Civil de ésta Ciudad ordenó emplazar por medio de EDICTOS a la parte demandada VARGAS RODRÍGUEZ NANCY YOLANDA haciendo de su conocimiento que debe presentarse del término de TREINTA DÍAS contados a partir del día siguiente en que se verifique la última publicación de las ordenadas,

SOLO CONSULTA
SOLO CONSULTA
SOLO CONSULTA

a dar contestación a la demanda instaurada en su contra y oponga excepciones y defensas, así mismo para que señale domicilio en esta ciudad para oír y recibir notificaciones, apercibida que de no hacerlo, se tendrá por contestada en sentido negativo, y las notificaciones, incluso las personales, le surtirán por Boletín Judicial, con apoyo en el artículo 271 del Código de Procedimientos Civiles y en el artículo 637 del Código Procesal en cita, quedando en la Secretaria de éste juzgado las copias para traslado. Para su debida publicación POR TRES VECES DE TRES EN TRES DÍAS EN EL BOLETÍN JUDICIAL Y EN EL PERIÓDICO "LA JORNADA". DOS RUBRICAS.

Ciudad de México, 13 de diciembre del 2023

LA SECRETARIA DE ACUERDOS "A" POR MINISTERIO DE LEY DEL JUZGADO CUARTO DE LO CIVIL DE PROCESO ESCRITO

LIC. ANA CELI GARCÍA ARELLANES

15-20-23 F-9334756 $525.15

JUZGADO QUINTO DE LO CIVIL
EXP. No. 1229/2023
EDICTO No. 8

EMPLAZAR A: FRANCISCO VICTORIANO CABRERA ÁVILA

En cumplimiento a lo ordenado por autos de fechas ocho de febrero del dos mil veinticuatro y treinta de noviembre de dos mil veintitrés, dictados en los autos del juicio ORDINARIO CIVIL, promovido por JETZAEL GALICIA MOLINA, en contra de FRANCISCO VICTORIANO CABRERA ÁVILA, expediente 1229/2023, TRAMITADO ANTE EL JUZGADO QUINTO CIVIL DE PROCESO ESCRITO DE LA CIUDAD DE MÉXICO, UBICADO EN AVENIDA PATRIOTISMO NÚMERO 230, PISO 18, COLONIA SAN PEDRO DE LOS PINOS, ALCALDÍA BENITO JUÁREZ, C.P. 03800, CIUDAD DE MÉXICO. "...Ciudad de México, a ocho de febrero de dos mil veinticuatro. A sus autos el escrito de la actora, y atendiendo al estado de autos, se advierte que el domicilio donde se intentó emplazar al demandado FRANCISCO VICTORIANO CABRERA ÁVILA, no se localiza al demandado, como lo pide, con fundamento en el artículo 122 fracción II del Código de Procedimientos Civiles, se ordena emplazar al demandado FRANCISCO VICTORIANO CABRERA ÁVILA, el auto admisorio de fecha TREINTA DE NOVIEMBRE DEL AÑO PRÓXIMO PASADO, mediante la publicación que se haga de dicha determinación por tres veces, de tres en tres días, en el boletín y en Periódico Excélsior, debiendo mediar entre cada publicación dos días hábiles; debiendo hacerse saber al demandado que debe comparecer al local de este juzgado dentro de un plazo de QUINCE DÍAS a recoger las copias de traslado respectivas y, una vez que las recoja o que transcurra dicho plazo, iniciara el computo de QUINCE DÍAS para que dé contestación a la demanda debiendo señalar domicilio para oír y recibir notificaciones, apercibido que de no hacerlo, se tendrá por contestada en sentido negativo y todas las notificaciones que de ahí en adelante deban hacérsele, le surtirán efectos a través del boletín judicial, incluyendo las de carácter personal, salvo que otra cosa se disponga atento a lo dispuesto en el artículo 637 de la ley procesal civil. Con motivo de lo anterior, quedan las copias de traslado en la secretaría "A" de este juzgado, sito en Av. Patriotismo número 230, piso 18, Colonia San Pedro de los Pinos, Alcaldía Benito Juárez, C.P. 03800, Ciudad de México, para que el demandado las recoja..." OTRO AUTO:- "...Ciudad de México, a treinta de noviembre de dos mil veintitrés..." "...Ahora bien, se tiene por presentada a JETZAEL GALICIA MOLINA, por propio derecho..." "...Se tiene al promovente demandando en la VÍA ORDINARIA CIVIL de FRANCISCO VICTORIANO CABRERA ÁVILA, las prestaciones que indica en su escrito de demanda...".

Ciudad de México, 12 de febrero del 2024.

LA SECRETARIA CONCILIADORA DEL JUZGADO QUINTO CIVIL DE PROCESO ESCRITO DE LA CIUDAD DE MÉXICO.

LIC. SILVIA ÁLVAREZ BAHENA

23-28-1 F-722557 $1,024.95

JUZGADO SEXTO DE LO CIVIL
EXP. No. 913/2016
EDICTO No. 7

C. FIDEL NAVARRO ACOSTA

En cumplimiento a lo ordenado por auto de fecha quince de diciembre del dos mil veintitrés, dictado en los autos del juicio ESPECIAL HIPOTECARIO promovido por BANCO MERCANTIL DEL NORTE, SOCIEDAD ANÓNIMA, INSTITUCIÓN DE BANCA MÚLTIPLE GRUPO FINANCIERO BANORTE en contra de FIDEL NAVARRO ACOSTA, radicado en la Secretaría "A", bajo el número de expediente 913/2016.- EL C. Juez Sexto de lo Civil de Proceso Escrito y de Extinción de Dominio del Poder Judicial de la Ciudad de México, ordenó publicar los proveídos que a la letra dicen: CIUDAD DE MÉXICO, A QUINCE DE DICIEMBRE DE DOS MIL VEINTITRÉS. ..." Atento a las manifestaciones del promovente, elabórense de nueva cuenta los edictos ordenados en auto de tres de julio del año en curso, con la finalidad de emplazar a la parte demandada, en el entendido que deberá insertarse en ellos la parte conducente del auto dictado el seis de febrero de dos mil dieciocho" ... NOTIFÍQUESE. LO PROVEYÓ Y FIRMA EL C. JUEZ SEXTO CIVIL DE PROCESO ESCRITO Y DE EXTINCIÓN DE DOMINIO DE LA CIUDAD DE MÉXICO MAESTRO EN DERECHO HÉCTOR FLORES REYNOSO EN UNIÓN DE LA C. SECRETARIA DE ACUERDOS "A" LICENCIADA ANA BERTHA RODRÍGUEZ GONZÁLEZ, QUIEN AUTORIZA Y DA FE. DOY FE. CIUDAD DE MÉXICO, A TRES DE JULIO DE DOS MIL VEINTITRÉS. ..."con fundamento en lo dispuesto por el artículo 122 fracción II del Código de Procedimientos Civiles para el Distrito Federal ahora Ciudad de México, se ordena emplazar a FIDEL NAVARRO COSTA por medio de edictos los cuales se publicaran por TRES VECES DE TRES EN TRES DÍAS en el Boletín Judicial, y en el periódico "EL UNIVERSAL", debiendo mediar entre cada publicación dos días hábiles, haciéndosele saber que cuenta con el término de QUINCE DÍAS para comparecer ante la Secretaría "A" de éste juzgado a recibir las copias de traslado y dar contestación a la demanda instaurada en su contra, bajo el apercibimiento que en caso de que se abstenga de ello, se tendrá por contestados en sentido negativo los hechos constitutivos de la demanda, atento a lo dispuesto por el artículo 271 del Código de Procedimientos Civiles del Distrito Federal ahora Ciudad de México. NOTIFÍQUESE. Lo proveyó y firma el C. Juez Sexto Civil de Proceso Escrito y de Extinción de Dominio, Maestro en Derecho HÉCTOR FLORES REYNOSO, ante la Secretaria de Acuerdos "A" Licenciada ANA BERTHA RODRÍGUEZ GONZÁLEZ, quien autoriza y da fe. Doy fe. Ciudad de México, a seis de febrero de dos mil dieciocho. Agréguese a sus autos el escrito de cuenta de PAULINA MATEHUALA TORRES, IRVING ERICK GARCÍA MEDELLÍN Y SALVADOR ALEJANDRO YÁÑEZ ESPINOSA quienes comparecen como apoderados legales de BANCO MERCANTIL DEL NORTE, SOCIEDAD ANÓNIMA, INSTITUCIÓN DE BANCA MÚLTIPLE, GRUPO FINANCIERO BANORTE, exhibiendo escritura 114,796 de fecha siete de diciembre de dos mil diecisiete pasada ante la fe del Notario Público número 30 de la Ciudad de México LICENCIADO RAFAEL ARTURO COELLO SANTOS en la que se hizo constar "CESIÓN ONEROSA DE DERECHOS" celebrada entre "BBVA BANCOMER SOCIEDAD ANÓNIMA INSTITUCIÓN DE BANCA MÚLTIPLE GRUPO FINANCIERO BBVA BANCOMER en su carácter de cedente y BANCO MERCANTIL DEL NORTE SOCIEDAD ANÓNIMA INSTITUCIÓN DE BANCA MÚLTIPLE GRUPO FINANCIERO BANORTE, en su carácter de cesionaria, mediante la cual la cedente cedió sin limitación y sin responsabilidad a la cesionaria, la titularidad de todos y cada uno de los derechos litigiosos del presente juicio. En lo subsecuente el nuevo titular de los Derechos Litigiosos derivados del presente juicio, con todas sus consecuencias legales, lo será "BANCO MERCANTIL DEL NORTE SOCIEDAD ANÓNIMA INSTITUCIÓN DE BANCA MÚLTIPLE GRUPO FINANCIERO BANORTE", ordenándose NOTIFICAR PERSONALMENTE A LAS PARTES el presente proveído como lo establece el artículo 2036 del Código Civil. "... En mérito de lo anterior se reconoce a los promoventes la personalidad con que se ostentan este es apoderados legales de BANCO MERCANTIL DEL NORTE

SOLO CONSULTA
SOLO CONSULTA
SOLO CONSULTA

SOCIEDAD ANÓNIMA INSTITUCIÓN DE BANCA MÚLTIPLE GRUPO FINANCIERO BANORTE, en términos de la copia certificada del instrumento notarial número 193,705 de fecha tres de noviembre de dos mil dieciséis, pasada ante la fe del Notario Público número 151 de la Ciudad de México, LICENCIADO CECILIO GONZÁLEZ MÁRQUEZ. Notifíquese. Así lo proveyó y firma la C. Juez Interina del Juzgado Sexto de lo Civil y de Extinción de Dominio Licenciada Ana Bertha Rodríguez González, ante la C. Secretaria de Acuerdos "A", Licenciada Gabriela Alpuche Torres, que autoriza y da fe.- En la Ciudad de México, a veinticinco de octubre de dos mil dieciséis. ..."Se tiene por presentados a ARTURO RODOLFO TAVERA SÁNCHEZ y MIGUEL ALBERTO GARCÍA ÁVILA, en su carácter de apoderados legales de HIPOTECARIA NACIONAL, SOCIEDAD ANÓNIMA DE CAPITAL VARIABLE, SOCIEDAD FINANCIERA DE OBJETO MÚLTIPLE, ENTIDAD REGULADA, GRUPO FINANCIERO BBVA BANCOMER antes HIPOTECARIA NACIONAL, SOCIEDAD ANÓNIMA DE CAPITAL VARIABLE, SOCIEDAD FINANCIERA DE OBJETO LIMITADO personalidad que se acredita y reconoce en términos de la copia certificada del testimonio notarial número 103,653 del veinticuatro de abril de dos mil doce, tirada ante la fe del Licenciado Carlos de Pablo Serna, Notario Público Número 137 de esta Ciudad; demandando de FIDEL NAVARRO ACOSTA, el pago de 56,047.19 UDIS (CINCUENTA Y SEIS MIL CUARENTA Y SIETE PUNTO DIECINUEVE UNIDADES DE INVERSIÓN) equivalente a la cantidad de $280,567.33 (DOSCIENTOS OCHENTA MIL QUINIENTOS SESENTA Y SIETE PESOS 33/100 M.N.), por concepto de suerte principal en los términos pactados en el básico de la acción y demás prestaciones que se reclaman en la demanda, misma que se admite a trámite en la Vía ESPECIAL HIPOTECARIA de conformidad con lo dispuesto por los artículos 468, 469, 470, 481 y demás relativos del Código de Procedimientos Civiles"... NOTIFÍQUESE. Así lo proveyó y firma el C. Juez Sexto de lo Civil y de Extinción de Dominio, Licenciado HÉCTOR FLORES REYNOSO en unión de la Licenciada ANA BERTHA RODRÍGUEZ GONZÁLEZ, Secretaria de Acuerdos "A", quien actúa y da fe.

Ciudad de México, 15 de enero del 2024
LA SECRETARIA DE ACUERDOS "A"
LIC. ANA BERTHA RODRÍGUEZ GONZÁLEZ
15-20-23 F-5955570 $2,404.50

JUZGADO SEXTO DE LO CIVIL
EXP. No. 592/2012
EDICTO No. 10

EMPLAZAMIENTO

En cumplimiento a lo ordenado en auto de audiencia de fecha diez de noviembre de dos mil veintitrés, dictado en los autos del juicio ESPECIAL HIPOTECARIO, promovido por MÓNICA MORFIN AGUILAR Y ERNESTO EDUARDO GONZÁLEZ BERAZUETA BALBOA en contra de ERIKA MINERVA PÉREZ ARRIAGA Y OSCAR ALAN ZÁRATE DÍAZ, número de expediente 592/2012; EL C. JUEZ SEXTO DE LO CIVIL DE PROCESO ESCRITO Y DE EXTINCIÓN DE DOMINIO DEL PODER JUDICIAL DE LA CIUDAD DE MÉXICO, ordena se efectúe por medio de EDICTOS mediante el proveído antes mencionados que a la letra dice: Mismos que en su parte conducente dicen.- Agréguese a sus autos el escrito de JESUS OCTAVIO GUILLEN MARTÍNEZ apoderado legal de la parte actora, vistas sus manifestaciones y toda vez que se han agotado los domicilios proporcionados por diversas instituciones sin que haya sido posible llevar a cabo el emplazamiento de la codemandada ERIKA MINERVA PÉREZ ARRIAGA, en consecuencia, por así proceder, con fundamento en lo dispuesto por el artículo 122 fracción II del Código de Procedimientos Civiles para el Distrito Federal ahora Ciudad de México, se ordena emplazar a ERIKA MINERVA PÉREZ ARRIAGA por medio de edictos los cuales se publicaran por TRES VECES DE TRES EN TRES DÍAS en el Boletín Judicial, y en el periódico "EL ECONOMISTA" periódico de circulación nacional, de conformidad con el padrón nacional de medios impresos de la Secretaria de Gobernación, consultable en página https://pnmi.segob.gob.mx/reporte/tramite#circulacion-y-distribucion-geografica; información que constituye un hecho notorio.- Debiendo mediar entre cada publicación dos días hábiles, otorgando al citado demandado el término de TREINTA DÍAS para que conteste la demanda instaurada en su contra, mismos que empezarán a correr a partir del día siguiente en que surta sus efectos la última publicación de edictos, con el apercibimiento que en caso de no hacerlo se tendrá por contestada en sentido negativo, atento a lo dispuesto por el artículo 271 del Código citado; quedando a su disposición las copias simples de traslado en la Secretaría del Juzgado para que las pase a recoger o se imponga de autos; por lo que elabórense los respectivos edictos y pónganse a disposición de la parte actora para su publicación.-NOTIFÍQUESE.- Lo proveyó y firma el C. JUEZ SEXTO DE LO CIVIL DE PROCESO ESCRITO Y DE EXTINCIÓN DE DOMINIO MAESTRO EN DERECHO HÉCTOR FLORES REYNOSO, ante el C. Secretario de Acuerdos "B" Licenciado RICARDO E. GÓMEZ DONDIEGO que autoriza y da fe. En la Ciudad de México a quince de diciembre del dos mil veintiuno. Agréguese a sus autos el escrito de AMILCAR QUEVEDO CANTORAL apoderado de la parte actora a quien se le tiene exhibiendo copia certificada del instrumento notarial número ciento veintiocho mil trescientos treinta y uno del que se advierte la cesión de derechos de crédito y litigiosos por parte de HSBC MÉXICO INSTITUCIÓN DE BANCA MÚLTIPLE, GRUPO FINANCIERO HSBC a MÓNICA MORFIN AGUILAR Y ERNESTO EDUARDO GONZÁLEZ respecto del crédito otorgado a los codemandados PÉREZ ARRIAGA ERIKA MINERVA Y OSCAR ALAN ZARATE DÍAZ, así como de los derechos respecto del juicio 592/2012. En términos del mismo se tiene por presentado a MÓNICA MORFIN AGUILAR Y ERNESTO EDUARDO GONZÁLEZ ante tales consideraciones proceda la Secretaría a realizar las anotaciones correspondientes en el Libro de Gobierno del Juzgado y hágase el cambio de carátula en el expediente en que se actúa para que la parte actora quede de la siguiente manera: MÓNICA MORFIN AGUILAR Y ERNESTO EDUARDO GONZÁLEZ. Ahora bien, ya que dicha cesión fue un acto que celebraron en forma privada los contrayentes fuera del procedimiento, sin la participación de la demandada, para aquél que tenga interés en que este órgano jurisdiccional declare o constituya un derecho, para efectos de evitar una posible nulidad de actuaciones, lo legal es hacer del conocimiento de la demandada quién es la nueva parte actora en el presente juicio y en lo sucesivo el que le exigirá la causa de la acción en el presente negocio, lo cual debe hacerse mediante NOTIFICACIÓN PERSONAL ya sea en el domicilio en que se le emplazó a juicio o en su caso en el que señaló para oír y recibir notificaciones si existiera, lo anterior con fundamento en los artículos 114 fracción VII y 116 del Código de Procedimientos Civiles, así como en los artículos 2036 y 2037 del Código Civil. NOTIFÍQUESE.- Lo proveyó y firma el C. JUEZ SEXTO DE LO CIVIL DE PROCESO ESCRITO Y DE EXTINCIÓN DE DOMINIO MAESTRO EN DERECHO HÉCTOR FLORES REYNOSO, ante la C. Secretaria de Acuerdos "B" Licenciada MARIBEL VALENCIA MEDINA que autoriza y da fe. En la Ciudad de México a veinticuatro de marzo del dos mil veintidós. Agréguese a sus autos el escrito de JESÚS OCTAVIO GUILLEN MARTÍNEZ apoderado de la parte actora, vistas sus manifestaciones, como lo solicita, para evitar confusiones se aclara el proveído del quince de diciembre del dos mil veintiuno, toda vez que en el mismo se asentó en cuanto al nombre del coactor, como ERNESTO EDUARDO GONZÁLEZ.. siendo lo correcto .ERNESTO EDUARDO GONZÁLEZ BERAZUETA BALBOA, lo anterior para los efectos legales que correspondan-NOTIFÍQUESE. - Lo proveyó y firma el C. JUEZ SEXTO DE LO CIVIL DE PROCESO ESCRITO Y DE EXTINCIÓN DE DOMINIO MAESTRO EN DERECHO HÉCTOR FLORES REYNOSO, ante la C. Secretaria de Acuerdos "B" Licenciada MARIBEL VALENCIA MEDINA que autoriza y da fe. Y DE EXTINCIÓN DE DOMINIO DEL TRIBUNAL SUPERIOR DE JUSTICIA DE LA CIUDAD DE MÉXICO

EL SECRETARIO DE ACUERDOS DE LA SECRETARÍA
LIC. RICARDO E. GÓMEZ DONDIEGO
23-28-4 F-4457771416 $2,231.10

SOLO CONSULTA
SOLO CONSULTA
SOLO CONSULTA

JUZGADO NOVENO DE LO CIVIL
EXP. No. 665/2020
EDICTO No. 18

EDICTO para NOTIFICAR a ROBERTO CABRERA CASTRO Y ESMERALDA CRUZ SALGADO
En los autos del juicio ESPECIAL HIPOTECARIO promovido por BANCO MERCANTIL DEL NORTE, SOCIEDAD ANÓNIMA, INSTITUCIÓN DE BANCA MÚLTIPLE, GRUPO FINANCIERO BANORTE en contra CABRERA CASTRO ROBERTO Y CRUZ SALGADO ESMERALDA expediente 665/2020, la C. Juez Noveno Civil de Proceso Escrito en esta Ciudad Licenciada, María Magdalena Malpica Cervantes, ordenó en proveído de fecha nueve de febrero del año dos mil veinticuatro. NOTIFICAR por medio de edictos a los demandados... ...se procede a proveer respecto de las pruebas ofrecidas por la parte actora única oferente en los siguientes términos: Se admiten: las documentales; así como la instrumental de actuaciones y la presuncional legal y humana a que se hace mención en el capítulo respectivo del escrito inicial de demanda. Para que tenga verificativo la audiencia de desahogo de pruebas y alegatos se señalan las DOCE HORAS CON TREINTA MINUTOS DEL DÍA VEINTISIETE DE FEBRERO DEL AÑO DOS MIL VEINTICUATRO.- Y con fundamento en el artículo 639 del Código de Procedimientos Civiles, publíquese el presente proveído, POR DOS VECES, DE TRES EN TRES DÍAS, en el Boletín Judicial...NOTIFÍQUESE PERSONALMENTE.- Lo proveyó y firma la Juez Noveno de lo Civil de Proceso Escrito, Licenciada MARÍA MAGDALENA MALPICA CERVANTES ante la Secretaria de Acuerdos "A" Licenciada SILVIA INÉS LEÓN CASILLAS, con quien actúa autoriza firma y da fe.- DOY FE.
Ciudad de México, 13 de febrero del año 2024.
LA SECRETARIA DE ACUERDOS
LIC. SILVIA INÉS LEÓN CASILLAS
20-23 F-14442591 $360.30

JUZGADO NOVENO DE LO CIVIL
SECRETARÍA "A"
EXP. No. 1097/2013
EDICTO No. 21

(REQUERIMIENTO)
A. OLMEDO GAXIOLA & ASOCIADOS, S.A. DE. C.V.
En los autos del juicio ORDINARIO CIVIL, promovido por POLICÍA BANCARIA E INDUSTRIAL DE LA SECRETARIA DE SEGURIDAD PÚBLICA DEL GOBIERNO DEL DISTRITO FEDERAL, en contra de OLMEDO GAXIOLA & ASOCIADOS, S.A. DE C.V., expediente número 1097/2013. La C. Juez Noveno de lo Civil de Proceso Escrito en la Ciudad de México, Licenciada MARÍA MAGDALENA MALPICA CERVANTES, dictó un auto con fecha veinticuatro y veintiséis de enero del año dos mil veinticuatro, que en su parte conducente señalo: atendiendo a la naturaleza de la diligencia de requerimiento de pago que solicita; en estricta observancia de lo dispuesto por el artículo 535 del Código de Procedimientos Civiles, aplicado supletoriamente a la materia requiérase personalmente a la demandada OLMEDO GAXIOLA & ASOCIADOS, S.A. DE C.V., (Por Conducto de su Representanta legal), por medio de edictos que se publicaran por tres días consecutivos en el Boletín judicial, además de que deberá fijarse en el tablero de avisos de este juzgado la cedula de notificación correspondiente, a fin de que el día que se señale para la práctica de la diligencia de requerimiento de pago, la demandada OLMEDO GAXIOLA & ASOCIADOS, S.A. DE C.V., comparezca ante el local de este Juzgado y haga pago a la parte actora POLICÍA BANCARIA E INDUSTRIAL DE LA SECRETARIA DE SEGURIDAD PÚBLICA DEL GOBIERNO DEL DISTRITO FEDERAL o a quien sus derechos represente la cantidad de $4,451,227.00 (CUATRO MILLONES CUATROCIENTOS CINCUENTA Y UN MIL DOSCIENTOS VEINTISIETE PESOS 00/100 MONEDA NACIONAL); por concepto de suerte principal, como se encuentra ordenado en el segundo resolutivo de la Sentencia Definitiva de fecha dos de marzo de dos mil quince, confirmada mediante resolución de fecha veintiocho de abril de dos mil quince, dictada en el Toca 295/15/2, por la H. Quinta Sala Civil de este Tribunal; con el apercibimiento que para el caso de no hacerlo o no designar bienes suficientes para garantizar el pago de lo adeudado y condenado, pasara el derecho a la parte actora quien señalara bienes para embargar. Y al efecto se señalan las DIEZ HORAS DEL DÍA UNO DE MARZO DEL AÑO DOS MIL VEINTICUATRO, para la práctica de la diligencia de requerimiento de pago, o embargo antes precisada.- "Se hace constar, que todas las actuaciones judiciales del presente expediente han sido digitalizadas y obran en expediente digital, integrado fielmente como el físico, gozando ambas versiones de los mismos efectos legales".- NOTIFÍQUESE.- Lo proveyó y firma la Juez Noveno de lo Civil de Proceso Escrito, Licenciada MARÍA MAGDALENA MALPICA CERVANTES ante la Secretaria de Acuerdos "A" Licenciada SILVIA INÉS LEÓN CASILLAS, con quien actúa autoriza firma y da fe.- DOY FE.".
Ciudad de México, 30 de enero del 2024
LA SECRETARIA DE ACUERDOS
LIC. SILVIA INÉS LEÓN CASILLAS
23-26-27 F-706138 $1,083.60

JUZGADO DÉCIMO PRIMERO DE LO CIVIL
EXP. No. 913/2022
EDICTO No. 123-G

EMPLAZAMIENTO.
AGAPITO ARCOS FLORES, JOSÉ SIXTO Y GABRIEL CARMONA ALANÍS.
En los autos del juicio ORDINARIO CIVIL, promovido por ALCOCER GALEANA MAGDALENA, en contra de C. DIRECTOR DEL REGISTRO PÚBLICO DE LA PROPIEDAD Y DE COMERCIO DE LA CIUDAD DE MÉXICO, AGAPITO ARCOS FLORES, JOSÉ SIXTO Y GABRIEL CARMONA ALANÍS expediente número 913/2022; la C. JUEZ DÉCIMO PRIMERO DE LO CIVIL DE LA CIUDAD DE MÉXICO MAESTRA ALMA ANGÉLICA VÁZQUEZ GONZÁLEZ, por proveído de fecha quince de enero del dos mil veinticuatro, ordeno emplazar a los codemandados AGAPITO ARCOS FLORES, JOSE SIXTO Y GABRIEL CARMONA ALANÍS, mediante EDICTOS, quien cuenta con un término de TREINTA DÍAS para producir contestación a la demanda entablada en su contra, contados a partir de la última publicación del edicto ordenado, apercibidos de no hacerlo, se tendrá por contestada la demanda en sentido negativo. Quedando a disposición de la secretaria de este juzgado las copias de traslado consistentes en: escrito inicial de demanda; certificado de folio real 1384124, constancia de folio; acta de convenio de fecha siete de marzo de mil novecientos noventa y cuatro; copia simple de estado de cuenta predial.
LA SECRETARIA DE ACUERDOS DE LA SECRETARÍA "A".
LIC. BEATRIZ DÁVILA GÓMEZ.
20-23-28 GRATUITO DGRT

JUZGADO DÉCIMO PRIMERO DE LO CIVIL
EXP. No. 765/2022
EDICTO No. 138-G

En cumplimiento a lo ordenado por auto de diecisiete de enero del dos mil veinticuatro, dictado en los autos del juicio ORDINARIO CIVIL promovido por VILLAR JAEN VALENTIN, en contra de DIRECTOR DEL REGISTRO PUBLICO DE LA PROPIEDAD Y DE COMERCIO DE LA CIUDAD DE MEXICO, MULTIBANCO COMERMEX S.A. actualmente SCOTIABANK INVERLAT, S.A. INSTITUCIÓN DE BANCA MÚLTIPLE, GRUPO FINANCIERO SCOTIABANK INVERLAT, SINDICATO NACIONAL DE TRABAJADORES DEL INSTITUTO MEXICANO DEL PETROLEO Y SOLIDARIDAD NACIONAL, A.C, expediente número 765/2022; la C. Juez Décimo Primero de lo Civil de proceso escrito de la Ciudad de México, ordenó EMPLAZAR por medio de edictos a la demandada "SOLIDARIDAD NACIONAL, A.C", a quien se le hace saber que tienen un término de TREINTA DIAS, para producir contestación a la demanda entablada en su contra, contados a partir de la última publicación del edicto ordenado, con el apercibimiento que de no contestar la demanda se le tendrá por contestada en sentido negativo, quedan a su disposición en la secretaria de este juzgado las copias de traslado consistentes en copias simples de: ESCRITO INICIAL DE DEMANDA; CERTIFICADO DE ASIGNACION DE LOTE;CERTIFICADO DE EXISTENCIA O INEXISTENCIA DE GRAVAMENES; CONSTANCIA DE FOLIO REAL
Ciudad de México, 22 de enero de 2024
LA SECRETARIA DE ACUERDOS "A".
LIC. BEATRIZ DÁVILA GÓMEZ.
23-28-4 GRATUITO DGRT

SOLO CONSULTA
SOLO CONSULTA
SOLO CONSULTA

JUZGADO DÉCIMO PRIMERO DE LO CIVIL
EXP. No. 664/2023
EDICTO No. 140-G

LA CIUDADANA JUEZ DÉCIMO PRIMERO DE LO CIVIL DE PROCESO ESCRITO DE LA CIUDAD DE MÉXICO hace saber que en cumplimiento a lo ordenado en proveído de fecha veintitrés de enero del año dos mil veinticuatro, dictado en los autos del juicio ORDINARIO CIVIL expediente número 664/2023 promovido por GALLEGOS MARGARITO JOSE Y ALICIA NUÑEZ PIZANO SU SUCESION en contra de RAFAEL FUENTES y CENTRO DE ESTUDIOS Y ACCIONES ECOLÓGICAS HAECKEL, A.C, se ordena emplazarle a juicio por medio de edictos, a los codemandados RAFAEL FUENTES y CENTRO DE ESTUDIOS Y ACCIONES ECOLÓGICAS HAECKEL, A.C haciéndole saber que dentro del término de TREINTA DÍAS contados a partir de la última publicación del edicto ordenado, deberá dar contestación a la demanda instaurada en su contra, con el apercibimiento que en caso de no hacerlo, se les tendrá por contestada la demanda en sentido negativo, quedando a su disposición las copias de traslado en la Secretaría B de este Juzgado, Décimo Primero De Lo Civil de Proceso Escrito de la Ciudad de México, sito en AV. NINOS HEROES No. 132, TORRE SUR 6° PISO, COLONIA DOCTORES, ALCALDIA CUAUHTEMOC, CIUDAD DE MÉXICO, C.P. 06720, las que se integran en copia simple: escrito inicial de demanda, certificado de folio real, escritura pública número 125,833, solicitud de compra, escritos de fechas 4 de septiembre de 1989 y 18 de enero de 2024, así como dos planos.
EL SECRETARIO DE ACUERDOS "B".
LIC. IGNACIO BOBADILLA CRUZ.
23-28-4 GRATUITO DGRT

JUZGADO DÉCIMO CUARTO DE LO CIVIL
EXP. No. 78/2023
EDICTO No. 132-G

APERTURA DE DILACIÓN PROBATORIA
En los autos del juicio ORDINARIO CIVIL, promovido por JOSÉ ANTONIO MANUEL ESQUIVIAS CANO, en contra de CORPORACIÓN INMOBILIARIA ADMINISTRATIVA DE MÉXICO, S.A. (C.I.A.M.S.A.) Y RAMIRO GONZÁLEZ DEL SORDO, expediente 78/2023. El C. Juez Francisco René Ramírez Rodríguez ordenó publicar el siguiente edicto: En la Ciudad de México, a los cinco días del mes de diciembre de dos mil veintitrés. "Se abre el presente juicio a prueba por el término común de diez días a ambas partes con fundamento en lo dispuesto por el artículo 290, del Código de Procedimientos Civiles para la Ciudad de México. Y dado que la parte demandada Corporación Inmobiliaria Administrativa de México, S.A. (C.I.A.M.S.A.) y Ramiro González del Sordo, fueros emplazados a juicio por edictos, con fundamento en el artículo 639 del mismo ordenamiento legal, la apertura del juicio a prueba deberá notificársele por dos veces de tres en tres días en el "Boletín Judicial", empezando a correr el término concedido a partir del día siguiente al de la última publicación."
Ciudad de México, 7 de diciembre de 2023
EL SECRETARIO DE ACUERDOS
LIC. MARCOS MENDOZA MARTÍNEZ.
23-28 GRATUITO DGRT

JUZGADO DÉCIMO CUARTO DE LO CIVIL
EXP. No. 1149/2023
EDICTO No. 139-G

EMPLAZAMIENTO
C.C. DELFINA RUBÍN APARICIO Y LUZ MARÍA MORALES RUIZ.
En los autos del juicio ordinario civil, promovido por la Mónica de Jesús Tovar Morales, en contra de Delfina Rubín Aparicio y Luz María Morales Ruiz, expediente 1149/2023. El C. Juez Francisco René Ramírez Rodríguez ordenó publicar el siguiente edicto con fundamento en el artículo 122, del Código de Procedimientos Civiles, con base al auto de fecha veintiséis de enero del año dos mil veinticuatro: "En la Ciudad de México, a veintiséis de enero del año dos mil veinticuatro... "se ordena llevar a cabo el emplazamiento de las codemandadas Delfina Rubín Aparicio y Luz María Morales Ruiz, por medio de edictos, que se publicarán por tres veces, de tres en tres días en el boletín judicial y en el periódico Diario de México, debiendo mediar entre cada publicación dos días hábiles. El edicto debe contener lo siguiente: "Se hace saber a las codemandadas que Mónica de Jesús Tovar Morales, les demanda en la vía ordinaria civil la declaración judicial mediante sentencia definitiva que se ha consumado a favor de la parte actora, la prescripción del inmueble materia del presente juicio; la declaración judicial a través de sentencia definitiva en la que se reconozca que la promovente se ha convertido en propietaria del inmueble a prescribir; y demás accesorios. Se concede a las codemandadas el plazo de treinta días para presentarse y contestar la demanda, mismo que comenzará a contarse al día siguiente de la última publicación, con el apercibimiento que de no contestar la demanda, se les tendrá contestando en sentido negativo a tenor de lo previsto por el artículo 271, del invocado ordenamiento legal; asimismo, deberá señalar domicilio dentro de esta jurisdicción, dado que de lo contrario las subsecuentes notificaciones, aún las de carácter personal, le surtirán efectos mediante publicación en el boletín judicial."...Doy fe".
Ciudad de México, 30 de enero de 2024
EL SECRETARIO DE ACUERDOS.
LIC. MARCO ANTONIO GAMBOA MADERO.
23-28-4 GRATUITO DGRT

JUZGADO DÉCIMO CUARTO DE LO CIVIL
EXP. No. 414/2023
EDICTO No. 142-G

EMPLAZAMIENTO.
C. LUIS GARCÍA GARCÍA.
En los autos del juicio ORDINARIO CIVIL, promovido por JUAN LORENZANA RASGADO, en contra de LUIS GARCÍA GARCÍA, expediente 414/2023. El C. Juez Francisco René Ramírez Rodríguez ordenó publicar el siguiente edicto, con fundamento en el artículo 122, del Código de Procedimientos Civiles, en base a los autos de fecha veinticós de noviembre del dos mil veintitrés y veintitrés de enero del dos mil veinticuatro: Ciudad de México, veintisiete de junio del dos mil veintitrés... "Procede emplazarlos por medio de edictos, los que deberán publicarse en el periódico El Diario de México y en el Boletín Judicial, por tres veces de tres en tres días En el que se le haga saber que el Juez Décimo Cuarto de lo Civil de Proceso Escrito del Poder Judicial de la Ciudad de México, admitió a trámite la demanda incoada en su contra por Juan Lorenzana Rasgado, en la vía ordinaria civil, demandándole se declare mediante sentencia definitiva la prescripción positiva a favor de Juan Lorenzana Rasgado respecto del inmueble que actualmente se identifica como Finca Destinada al uso Habitacional; Inmueble Situado En Calle Plaza de la Constitución, número 8. Departamento 8, Colonia Centro Tlalpan, Tlalpan, Ciudad De México, planta baja del módulo posterior, y que actualmente se identifica como calle Plaza De La Constitución. Número 8, Departamento 8, Alcaldía Tlalpan, Código Postal 14000, Ciudad De México como consecuencia, que se ha convertido en propietario, así como la inscripción de la sentencia definitiva. Que tienen el término de quince días para contestar la demanda u oponer excepciones y defensas, además de que de no hacerlo así, se les tendrá por contestada en sentido negativo la demanda, al tenor de lo previsto por el artículo 271, del invocado ordenamiento legal; asimismo, deberán señalar domicilio dentro de esta competencia territorial, dado que de lo contrario el proceso se seguirá en su rebeldía y las subsecuentes notificaciones, aún las de carácter personal, les surtirán efectos mediante publicación en el Boletín Judicial. Se concede a los demandados para presentarse al juzgado a recoger las copias de traslado que le corresponde, en la inteligencia, que a partir de esa fecha comenzará el plazo de quince días para contestar, y en caso de no presentarse, dicho plazo iniciará al día siguiente del término de quince días señalado anteriormente."
Ciudad de México, 25 de enero de 2024
EL SECRETARIO DE ACUERDOS
LIC. MARCOS MENDOZA.
23-28-4 GRATUITO DGRT

SOLO CONSULTA
SOLO CONSULTA
SOLO CONSULTA

JUZGADO DÉCIMO CUARTO DE LO CIVIL
EXP. No. 228/2023
EDICTO No. 143-G

En los autos del juicio ORDINARIO CIVIL, promovido por JOSÉ TEÓFILO SALDAÑA ANAYA, TAMBIÉN CONOCIDO COMO JOSÉ SALDAÑA ANAYA, en contra de MARGARITA PIÑA ANAYA, expediente 228/2023. El C. Juez Francisco René Ramírez Rodríguez ordenó publicar el siguiente edicto: PUNTOS RESOLUTIVOS DE SENTENCIA DEFINITIVA Ciudad de México, a diecinueve de enero de dos mil veinticuatro, SENTENCIA DEFINITIVA. EXPEDIENTE: 228/2023. PARTES: JOSÉ TEÓFILO SALDAÑA ANAYA, TAMBIÉN CONOCIDO COMO JOSÉ SALDAÑA ANAYA CONTRA MARGARITA PIÑA ANAYA. PROCEDIMIENTO: ORDINARIO CIVIL. ANTECEDENTE PROCESAL... "SE RESUELVE: PRIMERO.- Resultó procedente la acción ejercida por José Teófilo Saldaña Anaya, también conocido como José Saldaña Anaya, en contra de Margarita Piña Anaya, quien se constituyó en rebeldía, en consecuencia; SEGUNDO.- Se declara que ha operado la prescripción positiva a favor de José Teófilo Saldaña Anaya, también conocido como José Saldaña Anaya, por lo cual en términos del artículo 1136, del Código Civil, adquiere para sí en propiedad el inmueble que registralmente se identifica como el inmueble ubicado en avenida División del Norte, número 314, casa colonia Memetla, Cuajimalpa, Ciudad de México con una superficie de 110.5 metros cuadrados, como lo determina el folio real número 9012000 auxiliar-2, el inmueble prescrito actualmente se identifica como avenida División del Norte, número 314, lote 2, colonia Memetla, código postal 05330, alcaldía Cuajimalpa de Morelos, Ciudad de México, con una superficie de 110.5 metros cuadrados, con las medidas y colindancias: al Norte, en 6.05 metros, colinda con el señor Luis Linares Ortega; al Sur, en 16.30 metros, colinda con calle División del Norte al Oriente, en 12.90 metros, en dos fracciones una de 4.55 metros y otra de 8.50 metros y colinda con José Saldaña Anaya y al Poniente, en vértice haciendo una superficie de 114.60 metros; así como la casa construida en él y todo lo que de hecho y derecho corresponda al inmueble; TERCERO.- Se ordena la inscripción correspondiente a favor de José Teófilo Saldaña Anaya, también conocido como José Saldaña Anaya ante el Registro Público de la Propiedad de esta Ciudad, dentro del folio real número 9012000 Auxiliar-2; sirviéndole la presente sentencia al actor como título de propiedad; CUARTO.- Resulta improcedente la cancelación solicitada, por los razonamientos expresados en la consideración jurídica primera de esta sentencia; QUINTO.- No se impone a ninguna de las partes la obligación de pagar costas en esta primera instancia: SEXTO.- Publíquense los puntos resolutivos de la presente sentencia por medio de edictos, por dos veces, de tres en tres días en el Boletín Judicial,"
Ciudad de México, 23 de enero de 2024
EL SECRETARIO DE ACUERDOS.
LIC. MARCOS MENDOZA MARTINEZ.
23-28 GRATUITO DGRT

JUZGADO DÉCIMO SEXTO DE LO CIVIL
EXP. No. 946/21
EDICTO No. 9

Que en los autos relativos al Juicio: ORDINARIO CIVIL, promovido por: INVESTIGACIÓN FARMACÉUTICA S.A. DE C.V., en contra de: REED LÓPEZ GEORGINA EDITH y GONZÁLEZ REED VALERIA, Expediente número 946/21; el C. Juez Interino del Juzgado Décimo Sexto de lo Civil dicto un auto que a la letra dice: Ciudad de México, a veintidós de Enero del dos mil veinticuatro.- A sus autos el escrito de cuenta del Mandatario Judicial de la parte actora, ...con fundamento en el artículo 122 fracción II del Código de Procedimientos Civiles, se ordena EMPLAZAR a las demandadas GEORGINA EDITH REED LÓPEZ y VALERIA GONZÁLEZ REED, por medio de Edictos que se publicarán por TRES VECES DE TRES EN TRES DÍAS en el BOLETÍN JUDICIAL y en el periódico MILENIO, debiendo mediar entre cada publicación DOS DÍAS HÁBILES, concediéndose un término de TREINTA DÍAS para contestar la demanda, término que empezara a correr a partir del día siguiente hábil de la última publicación de los medios de comunicación antes mencionados, quedando las copias de traslado en la Secretaría dentro del expediente correspondiente... Notifíquese. Lo proveyó y firma el C. Juez Interino Décimo Sexto de lo Civil Licenciado ROMÁN LEÓN RÍOS ante la C. Secretaria de Acuerdos "B" Licenciada MARÍA JULIETA MENDOZA PINEDA que autoriza y da fe.- Doy Fe.
Ciudad de México, 25 de enero del 2024
LA SECRETARIA DE ACUERDOS "B"
LIC. MARÍA JULIETA MENDOZA PINEDA
15-20-23 F-14434919 $514.95

JUZGADO DÉCIMO SÉPTIMO DE LO CIVIL
SECRETARÍA "A"
EXP. No. 31/2019
EDICTO No. 12

SE NOTIFICA MAXINE ORRIS
EN cumplimiento lo ordenado en el sexto punto resolutivo de la sentencia definitiva de fecha QUINCE DE MAYO DEL DOS MIL VEINTITRÉS, y al auto de fecha DIECISÉIS DE OCTUBRE DE DOS MIL VEINTITRÉS dictada en los autos del juicio ORDINARIO CIVIL EXPEDIENTE NÚMERO 31/2019, promovido por SÁNCHEZ TAMAYO JAIME en contra de ORRIS MAXINE, C. DIRECTOR DEL REGISTRO PUBLICO DE LA PROPIEDAD Y DE COMERCIO DE LA CIUDAD DE MÉXICO Y CESAR MIGUEL GONZÁLEZ ORTIZ La C. juez dictó los siguientes resolutivos. Ciudad de México, quince de mayo del dos mil veintitrés. VISTOS para resolver en definitiva los autos del juicio ORDINARIO CIVIL seguido por SÁNCHEZ TAMAYO JAIME en contra de ORRIS MAXINE, C. DIRECTOR DEL REGISTRO PÚBLICO DE LA PROPIEDAD Y DE COMERCIO DE LA CIUDAD DE MÉXICO Y CÉSAR MIGUEL GONZÁLEZ ORTIZ, expediente 31/2019 y, RESULTANDO CONSIDERANDOS RESUELVE PRIMERO.- Ha resultado procedente la vía Ordinaria Civil ejercitada por el actor JAIME SÁNCHEZ TAMAYO quien probó parcialmente su acción en contra de MAXINE ORRIS C. DIRECTOR DEL REGISTRO PÚBLICO DE LA PROPIEDAD Y DE COMERCIO DE LA CIUDAD DE MÉXICO y CÉSAR MIGUEL GONZÁLEZ ORTÍZ quienes se constituyeron en rebeldía; en consecuencia. SEGUNDO.- Se declara que se ha consumado, en favor del actor JAIME SÁNCHEZ TAMAYO la Prescripción Positiva respecto del inmueble ubicado en la Calle de Correspondencia número 146, Departamento número 301, Colonia Postal, también conocida como Colonia Miguel Alemán, Alcaldía de Benito Juárez, Código Postal 03410 en ésta Ciudad de México, el cual, como se desprende de la constancia de Folio Real 220089 cuenta con una superficie de 91.75 metros cuadrados y las siguientes medidas, linderos, rumbos y colindancias: al Norte 4.35 metros con Calle Correspondencia; al Este 8.40 metros con Calle Tuy; al Sur en 0.50 metros con vacío; al Este 3.90 metros con Calle Tuy; al Sur 11.00 metros con propiedad particular; al Oeste 3.90 metros con cubo de iluminación y acceso al departamento; al Norte 3.00 metros con cubo de iluminación; al oeste 2.90 metros con cubo de iluminación; al norte 2.80 metros con departamento 302; al Oeste 2.90 metros con departamento 302; al Norte 2.80 metros con departamento 302; al Oeste 4.30 metros con departamento 302; arriba con departamento 401 y abajo con departamento 201, en consecuencia, se declara que el señor JAIME SÁNCHEZ TAMAYO es el legítimo propietario del inmueble antes precisado. TERCERO.- Se condena al codemandado C. DIRECTOR DEL REGISTRO PÚBLICO DE LA PROPIEDAD Y DEL COMERCIO DE LA CIUDAD DE MÉXICO para el efecto de que en el término de CINCO DÍAS contados a partir de que la presente resolución quede firme, proceda a realizar la anotación de la presente Sentencia en el Folio Real número 220089, a fin de tener al actor JAIME SÁNCHEZ TAMAYO como actual titular registral del inmueble al que se hizo referencia en el resolutivo que antecede (Sentencia que le servirá como título de propiedad al actor), debiéndose girar atento oficio al C. Registrador para tal efecto. CUARTO.- Resultó improcedente la prestación que reclama el actor marcada con el número 2) del escrito inicial de demanda, consistente en la cancelación y tildación respecto de la

SOLO CONSULTA
SOLO CONSULTA
SOLO CONSULTA

inscripción existente a favor de la C. MAXINE ORRIS por lo expuesto en el considerando III) del presente fallo. QUINTO.- No se hace especial condena en costas. SEXTO.- Notifíquese a la codemandada MAXINE ORRIS los presentes puntos resolutivos, por medio de edictos que se publicaran dos veces de tres en tres días en el Boletín Judicial y en el periódico "EL UNIVERSAL" con fundamento en el artículo 639 del Código de Procedimientos Civiles. SÉPTIMO.- Notifíquese. ASÍ, Definitivamente juzgando lo resolvió y firma la C. Juez Décimo Séptimo de lo Civil de Proceso Escrito Licenciada MARÍA DEL ROSARIO MANCERA PÉREZ quien actúa ante el C. Secretario de Acuerdos "A" Licenciado ROBERTO LÓPEZ MARTÍNEZ que autoriza y da fe.Ciudad de México, 23 de octubre del 2023
EL SECRETARIO DE ACUERDOS
LIC. ROBERTO LÓPEZ MARTÍNEZ
23-28 F-5848696 $1,057.30

SOLO CONSULTA

JUZGADO DÉCIMO OCTAVO DE LO CIVIL
SECRETARÍA "A"
EXP. No. 251/2022
EDICTO No. 8

EMPLAZAMIENTO POR EDICTOS (A): LUIS ENRIQUE GARCÍA MACÍAS.
EN LOS AUTOS DEL JUICIO ESPECIAL HIPOTECARIO PROMOVIDO POR BANCO MERCANTIL DEL NORTE, S.A., INSTITUCIÓN DE BANCA MÚLTIPLE, GRUPO FINANCIERO BANORTE EN CONTRA DE GARCÍA MACÍAS LUIS ENRIQUE EXPEDIENTE 251/2022, EL C. JUEZ DÉCIMO OCTAVO DE LO CIVIL DE ESTA CIUDAD CAPITAL, POR AUTOS DE FECHAS QUINCE DE NOVIEMBRE Y DOCE DE OCTUBRE AMBOS DEL AÑO DOS MIL VEINTITRÉS, ORDENÓ EMPLAZAR AL DEMANDADO LUIS ENRIQUE GARCÍA MACÍAS, MEDIANTE EDICTOS QUE SERÁN PUBLICADOS EN EL BOLETÍN JUDICIAL Y EN EL PERIÓDICO "LA RAZÓN" POR TRES VECES, DE TRES EN TRES DÍAS, DEBIENDO MEDIAR ENTRE CADA PUBLICACIÓN DOS DÍAS HÁBILES, HACIÉNDOSELE SABER QUE SE LE CONCEDE EL TERMINO DE CUARENTA DÍAS PARA QUE CONTESTE LA DEMANDA QUE SE ATIENDE, EN EL ENTENDIDO DE QUE EN EL TÉRMINO ANTES REFERIDO SE ENCUENTRAN INCLUIDOS LOS QUINCE DÍAS QUE LA LEY LE CONCEDE AL DEMANDADO PARA LA CONTESTACIÓN DE DEMANDA, ASÍ COMO QUE, LAS COPIAS DE TRASLADO RESPECTIVAS SE ENCUENTRAN A SU DISPOSICIÓN EN LA SECRETARÍA "A" DE ESTE JUZGADO. LO ANTERIOR AL TENOR LITERAL DEL SIGUIENTE PROVEÍDO QUE DICE: CIUDAD DE MÉXICO, VEINTIOCHO DE MARZO DE DOS MIL VEINTIDÓS. A SU EXPEDIENTE 251/2022, EL ESCRITO DE CUENTA, POR HECHAS LAS MANIFESTACIONES, POR LO QUE SE PROVEE EL ESCRITO INICIAL, A RESERVA DE LOS QUE LA DEMANDADA MANIFIESTE RESPECTO DE LA IDONEIDAD DE ESTE JUZGADO PARA CONOCER DEL PRESENTE PROCESO. SE TIENE POR PRESENTADOS A RODRIGO MEDINA GÓMEZ, OSTENTÁNDOSE COMO APODERADO DE BANCO MERCANTIL DEL NORTE, S.A., INSTITUCIÓN DE BANCA MÚLTIPLE, GRUPO FINANCIERO BANORTE, EN TÉRMINOS DEL INSTRUMENTO NOTARIAL EXHIBIDO AL EFECTO; POR SEÑALADO DOMICILIO Y CORREO ELECTRÓNICO PARA OÍR Y RECIBIR NOTIFICACIONES EL QUE SE INDICA, Y POR AUTORIZADAS LAS PERSONAS QUE MENCIONA PARA LOS FINES QUE PRECISA; ASIMISMO, SE TIENEN POR AUTORIZADAS A LOS PROFESIONISTAS QUE SEÑALA EN TÉRMINOS DEL CUARTO PÁRRAFO DEL ARTÍCULO 112 DEL CÓDIGO DE PROCEDIMIENTOS CIVILES, POR LO QUE DEBERÁ EXHIBIR SU CÉDULA PROFESIONAL O CARTA DE PASANTE EN LA PRIMERA DILIGENCIA EN QUE INTERVENGA, EN EL ENTENDIDO QUE, DE NO CUMPLIR CON LO ANTERIOR, PERDERÁ LA FACULTAD A QUE SE REFIERE ESTE ARTÍCULO EN PERJUICIO DE LA PARTE QUE LO HUBIERE DESIGNADO, Y ÚNICAMENTE TENDRÁ LAS QUE SE INDICA EN EL ÚLTIMO PÁRRAFO DE ESTE ARTÍCULO. DEMANDANDO EN LA VÍA ESPECIAL HIPOTECARIA DE GARCÍA MACÍAS LUIS ENRIQUE, LAS PRESTACIONES QUE SE RECLAMAN EN SU ESCRITO DE DEMANDA POR LOS MOTIVOS QUE INDICA. CON FUNDAMENTO EN LO DISPUESTO POR LOS ARTÍCULOS 470 Y 471 Y DEMÁS RELATIVOS DEL CÓDIGO DE PROCEDIMIENTOS CIVILES PARA EL DISTRITO FEDERAL HOY CIUDAD DE MÉXICO, SE ADMITE LA DEMANDA EN LA VÍA Y FORMA PROPUESTA, Y CON LAS COPIAS SIMPLES EXHIBIDAS EMPLÁCESE A LA DEMANDADA PARA QUE DENTRO DEL TÉRMINO DE QUINCE DÍAS, PRODUZCAN SU CONTESTACIÓN A LA DEMANDA, O EN SU CASO, OPONGA LAS EXCEPCIONES A QUE SE REFIERE EL PRIMERO DE LOS NUMERALES ANTES CITADOS, CON EL APERCIBIMIENTO QUE DE NO HACERLO SE PRESUMIRÁN CONFESADOS DE LOS HECHOS PROPIOS DE LA DEMANDA QUE SE DEJEN DE CONTESTAR ATENTO AL ARTÍCULO 271 DEL MISMO CÓDIGO. ASIMISMO TÉNGASE A LA PARTE ACTORA OFRECIENDO PRUEBAS, LAS QUE SE RESERVAN DE PROVEER HASTA SU MOMENTO PROCESAL OPORTUNO. "...", NOTIFÍQUESE. LO PROVEYÓ Y FIRMA EL C. JUEZ DÉCIMO OCTAVO DE LO CIVIL, LICENCIADO MARCIAL ENRIQUE TERRÓN PINEDA, ANTE LA C. SECRETARIA DE ACUERDOS "A" LICENCIADA KARLA JACKELINE ÁLVAREZ FIGUEROA, CON QUIEN ACTÚA Y DA FE. DOY FE.
Ciudad de México, 23 de noviembre del 2023.
LA SECRETARIA DE ACUERDOS "A".
LIC. KARLA JACKELINE ÁLVAREZ FIGUEROA.
20-23-28 F-8509488 $1,392.15

JUZGADO VIGÉSIMO DE LO CIVIL
SECRETARÍA "A"
EXP. No. 175/2018
EDICTO No. 12

En los autos del Juicio ESPECIAL HIPOTECARIO promovido por UNIFIN FINANCIERA S.A. PROMOTORA DE INVERSIÓN DE CAPITAL VARIABLE SOCIEDAD FINANCIERA DE OBJETO MÚLTIPLE ENTIDAD NO REGULADA, en contra de GIDECOM S.A. DE C.V. Y OTROS, expediente citado al rubro, la Ciudadana Juez dictó los siguientes autos que a la letra dice: Ciudad de México diecinueve de enero de dos mil veinticuatro. Agréguese a los autos del expediente número 175/2018 el escrito de la mandataria judicial de la parte actora. Visto el estado de los autos y el computo de fecha veintitrés de octubre de dos mil veintitrés, procede al Suscrita a proveer respecto el escrito de contestación de demanda reservado mediante proveído de veinte de agosto de dos mil dieciocho en los siguientes términos: Se tiene al C. EDGAR RICARDO DE HOYOS ORTIZ dando contestación la demanda entablada en su contra, dentro del término que se le concedió, oponiendo las excepciones y defensas que hace valer, con las que se da vista a su contraria, para que, dentro del término de TRES D[AS, manifieste lo que a su derecho corresponda. Por ofrecidas las pruebas que refiere que se reservan a proveer en su oportunidad, las que se reservan a proveer en su oportunidad. Por otra parte, con fundamento en el artículo 133 del Código de Procedimientos Civiles, se le tiene acusando la rebeldía a los codemandados GIDECOM, S.A. DE C.V. Y MARIO ALBERTO VALENCIA ÁLVAREZ al no haber contestado la demanda entablada en su contra, dentro del término concedido; por perdido su derecho para hacerlo valer con posterioridad, se le hace efecto el apercibimiento decretado en auto de veinticuatro de agosto del año dos mil veintitrés, por lo que se le tiene por rebelde y por contestados de los hechos en sentido negativo, en términos del artículo 271 del Código de Procedimientos Civiles, por lo que las subsecuentes notificaciones, aún las de carácter personal, le surten por Boletín Judicial en términos de los numerales 133 y 637 de la Ley arriba citada. Por corresponder el estado que guardan los presente autos, con fundamento en los artículos 277 y 278 471 del Código de Procedimientos Civiles, la suscrita provee respecto de las pruebas ofrecidas por las partes en los siguientes términos: En relación con las pruebas ofrecidas por la actora: Son de admitirse: LAS DOCUMENTALES PUBLICAS Y PRIVADAS marcadas con las letras 1, 2, 3, 4, 5, 6, 7, 8, en los términos en los que fueron ofrecidas. La CONFESIONAL marcada con los números 9, 10 Y 11 a cargo de los demandados GIDECOM, S.A. DE C.V. MARIO ALBERTO VALENCIA ÁLVAREZ y EDGAR RICARDO (ilegible) para que comparezcan en el local de este juzgado la persona (ilegible) personalísima y la moral codemandada por

conducto de apoderado legal o persona con facultades para absolver posiciones el día y hora señalados para la celebración de la Audiencia de Ley. Se apercibe a los codemandados de no comparecer sin justa causa el día y hora señalados para la Audiencia de Ley se les tendrá por confesos de las posiciones que previamente sean calificadas de legales en términos del artículo 322 del Código de Procedimientos Civiles. Se apercibe al oferente que de no comparecer el día y hora señalados para la celebración de la audiencia o de no exhibir el sobre cerrado que contenga el pliego de posiciones se declarará deserta la prueba confesional por causas imputables al oferente. Elabórese la cédula de notificación y túrnese al C. Secretario Actuario a fin de notificar al codemandado EDGAR RICARDO DE HOYOS ORTIZ, en el entendido que por lo que hace a los codemandados GIDECOM, S.A. DE C.V. Y MARIO ALBERTO VALENCIA ÁLVAREZ la presente notificación súrtale mediante BOLETÍN JUDICIAL. 12.- LA INSTRUMENTAL DE ACTUACIONES. 13.- LA PRESUNCIONAL LEGAL Y HUMANA. En relación con las pruebas ofrecidas por el codemandado Edgar Ricardo de Hoyos Ortiz: LAS DOCUMENTALES PRIVADAS marcadas con los números I y II en los términos en que fueron ofrecidas y obran en el seguro del juzgado: LA CONFESIONAL EXPRESA. IV.- La CONFESIONAL que ofrece el codemandado a cargo de la actora UNIFIN FINANCIERA, SOCIEDAD ANÓNIMA BURSÁTIL DE CAPITAL VARIABLE cíteseles para que comparezca por conducto de apoderado o persona con facultades para absolver posiciones en el local de este juzgado el día y hora señalados para la celebración de la Audiencia de Ley. Se apercibe a la actora de no comparecer sin justa causa el día y hora señalados para la Audiencia de Ley se les tendrá por confesa de las posiciones que previamente sean calificadas de legales en términos del artículo 322 del Código de Procedimientos Civiles. Se apercibe al oferente que de no comparecer el día y hora señalados para la celebración de la audiencia o de no exhibir el sobre cerrado que contenga el pliego de posiciones se declarará deserta la prueba confesional por causas imputables al oferente. Por lo que elabórese la cédulas de notificación correspondiente y túrnese al C. Secretario Actuario a fin de notificar al actora UNIFIN FINANCIERA, SOCIEDAD ANÓNIMA BURSÁTIL DE CAPITAL VAEIABLE. V.- LA INSTRUMENTAL DE ACTUACIONES. VI.- LA PRESUNCIONAL LEGAL Y HUMANA. Por lo que para que tenga verificativo la Audiencia de Ley se señalan las DOCE HORAS DEL DÍA CATORCE DE MARZO DEL AÑO DOS MIL VEINTICUATRO, día y hora en que lo permiten las labores del juzgado, con fundamento en el artículo 299 del Código de Procedimientos Civiles. Dada la carga de trabajo y en acatamiento a la Jurisprudencia, publicada en la Página 62, Quinta Época, del Semanario Judicial de la Federación, Tomo VI, que a la letra dice: "... AUDIENCIA EN EL AMPARO. QUEJA INFUNDADA CONTRA EL SEÑALAMIENTO DE ELLA FUERA DEL TÉRMINO LEGAL.- No obstante la terminante disposición del párrafo primero del artículo 147 de la Ley de Amparo, que manda fijar la audiencia, a más tardar, dentro del término de treinta días, contados a partir del en que se dicta el auto en que se admite la demanda, debe declararse infundada la queja que se haga valer contra la resolución por la cual el Juez de Distrito señala como fecha para la celebración de la audiencia, una posterior a la prescrita por la ley, si consta que el juzgado se encuentra materialmente imposibilitado para acatar el [ilegible] 147 en virtud del gran número de asuntos de que debe conocer, que ocupan todos los días anteriores al señalado para la Audiencia del quejoso..." Se hace la aclaración que las notificaciones a la demandada GIDECOM, S.A. DE C.V. MARIO ALBERTO VALENCIA ÁLVAREZ se surten por Boletín Judicial dada su rebeldía, por lo que el presente auto súrtale en los mismos términos. Toda vez que se emplazó a los codemandados GIDECOM, S.A. DE C.V. MARIO ALBERTO VALENCIA ÁLVAREZ por edictos con fundamento en el artículo 639 el Código de Procedimientos Civiles, se ordena publicar por dos veces, de tres en tres días en el Boletín o en el periódico "DIARIO IMAGEN". Proceda la c. encargada del turno a elaborar las cédulas de notificación y túrnense al C. Secretario Actuario para su diligenciación..- Notifíquese. Lo proveyó y firma La C. Juez Interina, del Juzgado Vigésimo de lo Civil de Proceso Escrito, Maestra REMEDIOS MANÍ MARTÍNEZ, en términos del Acuerdo 21-35/2023, emitido sesión de fecha treinta y uno de octubre de dos mil veintitrés, por el Pleno del Consejo de la Judicatura de la Ciudad de México, ante la C. Secretaria de Acuerdos "A" Licenciada Claudia Leticia Rovira Martínez, con quien actúa y da fe.- Doy Fe.

Ciudad de México, 9 de febrero del 2024

LA SECRETARIA DE ACUERDOS "A" DEL JUZGADO VIGÉSIMO DE LO CIVIL DEL TRIBUNAL SUPERIOR DE JUSTICIA DE LA CIUDAD DE MÉXICO

LIC. CLAUDIA LETICIA ROVIRA MARTÍNEZ

23-28 F-14451180 $2,106.20

JUZGADO VIGÉSIMO SEGUNDO DE LO CIVIL
EXP. No. 699/2020
EDICTO No. 6

NOTIFICAR A: COMERCIAL CONCEPTO TOTAL, S.A. DE C.V. Y VÍCTOR MANUEL CABRERA NÚÑEZ.

En los autos del juicio ORDINARIO CIVIL promovido por PÉREZ MARTÍNEZ ROSA ANGÉLICA, en contra de COMERCIAL CONCEPTO TOTAL, S.A. DE C.V., VÍCTOR MANUEL CABRERA NÚÑEZ Y C. DIRECTOR DEL REGISTRO PÚBLICO DE LA PROPIEDAD Y DEL COMERCIO DE LA CIUDAD DE MÉXICO, expediente número 699/2020, el Juez Vigésimo Segundo de lo Civil de la Ciudad de México Maestro FERNANDO NAVARRETE AMÉZQUITA, dictó autos de fechas diecisiete, veintidós y veintitrés, todos de noviembre del año dos mil veintitrés y diecinueve de enero de año en curso, que en su parte conducente dicen: "...Prueba confesional a cargo de los codemandados COMERCIAL CONCEPTO TOTAL S.A. DE C.V., VÍCTOR MANUEL CABRERA NÚÑEZ, CÍTESELE PERSONALMENTE para que el día y hora que se señale comparezca en el local de éste H. Juzgado el primero de los mencionados por conducto de apoderado o persona facultada para absolver posiciones y el codemandado físico en forma personal, con identificación oficial vigente y copia simple de la misma a absolver posiciones, apercibidos que de no comparecer sin causa justificada, de negarse a declarar o no responda afirmativa o negativamente, será declarado confeso únicamente de las posiciones que previamente fueren exhibidas y calificadas de legales de conformidad con los artículos 292, 309, 316, 322, 323 y demás aplicables del Código adjetivo Civil. Prueba confesional... "... Documental Pública..." ... Toda vez que los codemandados fueron emplazados por edictos, atento a lo previsto en el artículo 639 del Código Procesal Civil, notifíquese a dichos codemandado mediante edictos que deberán publicarse por dos veces de tres en tres días en el Boletín Judicial ..." "... Dada cuenta con los presentes autos. Visto que en auto de fecha diecisiete de noviembre del año en curso, por error se asentó "...Prueba confesional a cargo de los codemandados COMERCIAL CONCEPTO TOTAL...", como se solicita, se aclara que lo correcto es "...Prueba confesional a cargo de los codemandados COMERCIAL CONCEPTO TOTAL, S.A. DE C.V. ...". Otro auto "... para que tenga verificativo la Audiencia de Ley se señalan las: NUEVE HORAS CON TREINTA MINUTOS DEL DÍA SEIS DE MARZO DEL AÑO DOS MIL VEINTICUATRO, debiéndose preparar la pruebas como se encuentra ordenado en autos, quedando subsistentes los apercibimientos decretados en los mismos...".

Ciudad de México, 14 de febrero del 2024

LA SECRETARIA DE ACUERDOS "A"

LIC. CLAUDIA PATRICIA RAMÍREZ MORFIN

23-28 F-4276218 $603.40

JUZGADO VIGÉSIMO CUARTO DE LO CIVIL
EXP. No. 529/2018
EDICTO No. 12

En los autos del juicio ESPECIAL HIPOTECARIO expediente número 529/2018 promovido por HSBC MÉXICO SOCIEDAD ANÓNIMA INSTITUCIÓN DE BANCA MÚLTIPLE, GRUPO FINANCIERO HSBC DIVISIÓN FIDUCIARIA COMO FIDUCIARIO DEL FIDEICOMISO F/243264 en contra de AGUILAR MONTIEL IRMA ISABEL, el C. Juez Interino

SOLO CONSULTA
SOLO CONSULTA
SOLO CONSULTA

Vigésimo Cuarto de lo Civil de la Ciudad de México a dictado una resolución que a la letra y en lo conducente dice(n): CIUDAD DE MÉXICO, A DIEZ DE ENERO DE DOS MIL VEINTICUATRO. A sus autos el escrito presentado por MARÍA GUADALUPE CONTRERAS MORALES, apoderada de la parte actora, como lo solicita, tomando en cuenta que a la fecha han transcurrido en exceso el plazo a que se refiere el auto de fecha doce de junio de dos mil dieciocho y veintiséis de enero de dos mil veintitrés, sin que la parte demandada, haya dado contestación a la demanda incoada en su contra, se le tiene por acusada la rebeldía en que incurrió al no haber dado contestación a la demanda instaurada en su contra, ni haber opuesto excepciones y defensas que tuvieren para ello, con fundamento en el artículo 133 y 271 del Código de Procedimientos Civiles para esta Ciudad, por ende esta y subsecuentes notificaciones aún las de carácter personal les surtirán sus efectos legales por BOLETÍN JUDICIAL de conformidad con el artículo 637 del ordenamiento legal antes invocado, excepto las que se refiere el artículo 114 fracciones IV y V del Código de Procedimientos Civiles para esta Ciudad. Y visto el estado procesal que guardan las presentes actuaciones en términos de los artículos 468, 471 y 483 del Código Procedimental en cita, se procede a proveer respecto de las pruebas ofrecidas por la parte ACTORA ÚNICA OFERENTE admitiéndose: 1.- La prueba CONFESIONAL a cargo de la parte demandada IRMA ISABEL AGUILAR MONTIEL, en consecuencia CÍTESELE PERSONALMENTE a la misma, para que el día y hora señalado para la audiencia de ley comparezcan al local de éste H. Juzgado a absolver posiciones de manera personal, de conformidad con el artículo 310 párrafo primero del Código de Procedimientos Civiles de esta Ciudad, apercibido que en caso de no comparecer sin justa causa, o se nieguen a declarar o no responda afirmativa o negativamente, será declarado confeso únicamente de las posiciones que previamente fueren exhibidas y calificadas de legales, de conformidad con los artículos 292, 309, 316, 322 323 y demás aplicables del Código de Procedimientos Civiles para el Distrito Federal, hoy Ciudad de México. Y toda vez que las notificaciones a la parte demandada, le surten sus efectos por BOLETÍN JUDICIAL, tal y como se advierte en líneas que anteceden, en consecuencia, súrtale en esos términos la presente notificación personal. LAS DOCUMENTALES marcadas con los numerales 2, 3, 4, 5, 6, 7, 8, 9, 10 en los términos en que fueron ofrecidas, mismas que obran en el seguro de este juzgado y en autos. LA INSTRUMENTAL DE ACTUACIONES y LA PRESUNCIONAL LEGAL Y HUMANA Por lo que para que tenga verificativo la AUDIENCIA DE LEY se señalan las DOCE HORAS DEL DÍA CINCO DE MARZO DE DOS MIL VEINTICUATRO, día y hora en que lo permiten las labores del juzgado, las cargas de trabajo y la agenda que se lleva en esta Secretaria.- Se apercibe al oferente de las pruebas para que las prepare con la debida oportunidad, toda vez que, en caso de no hacerlo así, se declararan desierta por causa imputable al oferente y por su falta de interés en el desahogo de las mismas, con fundamento en el artículo 281 del Código de Procedimientos Civiles del Distrito Federal hoy Ciudad de México.- Atendiendo a que la demandada fue emplazada por edictos, con apoyo en el artículo 639 del Código de Procedimientos Civiles, NOTIFÍQUESE EL PRESENTE AUTO ADMISORIO DE PRUEBAS, a través de edictos en el Boletín Judicial por dos veces, de tres en tres días; para lo cual elabórense por el encargado del turno tales edictos y póngase a disposición de la parte actora para el trámite de su publicación. NOTIFÍQUESE.- Lo proveyó y firma la C. Juez Interino Vigésimo Cuarto de lo Civil, LICENCIADO ROBERTO YÁÑEZ QUIROZ, con fundamento en lo dispuesto por el artículo 111 de la Ley Orgánica del Poder Judicial de la Ciudad de México, quien actúa con el SECRETARIO DE ACUERDOS "A" RODRIGO FLORES REYNA, quien autoriza y da fe. -DOY FE.
EL SECRETARIO DE ACUERDOS "A"
LIC. RODRIGO FLORES REYNA.
23-28 F-7553955 $1,178.00

JUZGADO VIGÉSIMO CUARTO DE LO CIVIL
EXP. No. 222/2023
EDICTO No. 13

A: INMOBILIARIA CONDOMINIOS PACIFICO, S.A. DE C.V. POR CONDUCTO DE SU REPRESENTANTE LEGAL.
EN LOS AUTOS DEL JUICIO ORDINARIO CIVIL PROMOVIDO POR HEREDIA GARCÍA LAURA ALEJANDRA EN CONTRA DE C. DIRECTOR GENERAL DEL REGISTRO PÚBLICO DE LA PROPIEDAD Y DE COMERCIO DE LA CIUDAD DE MÉXICO, LA INMOBILIARIA CONDOMINIOS PACIFICO, S.A. DE C.V., SALVADOR HEREDIA GARCÍA, EXPEDIENTE NÚMERO 222/2023, OBRAN ENTRE OTRAS CONSTANCIAS: CIUDAD DE MÉXICO, UNO DE DICIEMBRE DE DOS MIL VEINTITRÉS.- Agréguese a sus autos el escrito de la parte actora, como se solicita, tomando en consideración las razones expresadas, así como que de los propios autos se desprende el desconocimiento absoluto del domicilio de la parte demandada, con fundamento en el artículo 122 fracción II del Código de Procedimientos Civiles, notifíquese al demandado INMOBILIARIA CONDOMINIOS PACIFICO, S.A. DE C.V., por medio de edictos, (...)debiendo mediar entre cada publicación dos días hábiles, haciéndole saber que deberá presentarse a éste juzgado dentro del término de treinta días siguientes a la publicación del último edicto, a recibir las copias de traslado para dar contestación a la demanda dentro del plazo de quince días, el que empezará a contar a partir del día siguiente al del que reciba el mismo traslado, y para el SUPUESTO de no comparecer a recibir dichas copias, el plazo concedido para producir su contestación iniciará a partir del día hábil siguiente al de la fecha de fenecimiento de los treinta días de referencia, es decir, a partir del trigésimo primer día: al efecto, quedan a su disposición en la Secretaría "B" las mencionadas copias de traslado. Con apoyo en el artículo 128 del invocado Ordenamiento Procesal, (...) Notifíquese. Lo proveyó y firma el Juez Interino Vigésimo Cuarto de lo Civil de Proceso Escrito del Tribunal Superior de Justicia de la Ciudad de México, Licenciado Roberto Yáñez Quiroz, ante el Secretario de Acuerdos "B", Licenciado Omar García Reyes, con quien actúa, autoriza y da fe. Doy Fe.
EL SECRETARIO DE ACUERDOS "B"
LIC. OMAR GARCÍA REYES
23-28-4 F-7546468 $744.45

JUZGADO VIGÉSIMO CUARTO DE LO CIVIL
EXP. No. 255/2023
EDICTO No. 108-G

EMPLAZAMIENTO A LOS DEMANDADOS ESFUERZO UNIFICADO TEPALCATZIN" ASOCIACION CIVIL por conducto de su representante legal y JOSÉ EFRÉN GALLEGOS GONZÁLEZ. En autos del juicio ORDINARIO CIVIL promovido por DAVID JIMENEZ GALEANA en contra C. DIRECTOR GENERAL DEL REGISTRO PÚBLICO DE LA PROPIEDAD Y DE COMERCIO DE LA CIUDAD DE MÉXICO, ESFUERZO UNIFICADO TEPALCATZIN, ASOCIACION CIVIL, JOSÉ EFRÉN GALLEGOS GONZÁLEZ, EXPEDIENTE NUMERO 255/2023. El C. Juez dicto el siguiente autos que a la letra dicen: En la En la Ciudad de México a veintinueve de noviembre de dos mil veintitrés. Agréguese a sus autos el escrito con número de folio 38 de DAVID JIMENEZ GALEANA parte actora, como se pide, se aclara el proveído de fecha ocho de septiembre del año en curso, únicamente en lo conducente a: "..." ESFUERO UNIFICADO TEPALCATZIN ASOCIACIÓN CIVIL..", debiendo decir: "..." ESFUERZO UNIFICADO TEPALCATZIN ASOCIACIÓN CIVIL...", aclaración que forma parte integrante del diverso que se aclara, para los efectos legales a que haya lugar(..) En la Ciudad de México a ocho de septiembre de dos mil veintitrés. (...)como se pide tomando en consideración que de los propios autos se desprende el desconocimiento absoluto del domicilio de los codemandados "ESFUERO UNIFICADO TEPALCATZIN" ASOCIACION CIVIL y JOSÉ EFRÉN GALLEGOS GONZÁLEZ, con fundamento en la fracción II del artículo 122 del Código de Procedimientos Civiles de esta Ciudad, notifíquese a los mismos codemandados por medio de edictos que deberán publicarse por tres veces de tres en tres días en el BOLETÍN JUDICIAL y en el Periódico EL FINANCIERO, debiendo mediar

SOLO CONSULTA
SOLO CONSULTA
SOLO CONSULTA

entre cada publicación dos días hábiles, haciéndole saber que deberá presentarse ante este juzgado dentro del término de TREINTA DÍAS siguientes a la publicación del ultimo edicto, a recibir las copias de traslado correspondientes, para dar contestación a la demanda dentro del plazo de QUINCE DIAS, el que empezará a contar a partir del día siguiente al del que reciba dicho traslado, y para el supuesto de no comparecer a recibir dichas copias, el plazo concedido para producir su contestación iniciará a partir del día hábil siguiente al de la fecha de fenecimiento de los treinta días de referencia, es decir, a partir del trigésimo primer día;(...) Ciudad de México, a veintiocho de marzo de dos mil veintitrés. (...) Téngase por presentado a: DAVID JIMENEZ GALEANA, por su propio derecho, demandando en la vía ORDINARIA CIVIL (PRESCRIPCION POSITIVA), de C. DIRECTOR GENERAL DEL REGISTRO PÚBLICO DE LA PROPIEDAD Y DE COMERCIO DE LA CIUDAD DE MÉXICO, ESFUERZO UNIFICADO TEPALCATZIN, ASOCIACIÓN CIVIL, JOSÉ EFRÉN GALLEGOS GONZÁLEZ, las prestaciones que se indican por los conceptos y motivos expuestos. Con fundamento en los artículos 255, 256 y demás relativos y aplicables del Código de Procedimientos Civiles, reformado mediante decreto publicado en la Gaceta Oficial de esta Ciudad el diez de septiembre de dos mil nueve, se admite a trámite la demanda en la vía y forma propuesta, y con la entrega de las copias de la misma demanda y la de los documentos exhibidos, debidamente selladas y cotejadas, córrase traslado y emplácese a la demandada para que produzcan su contestación dentro del término de QUINCE DÍAS, apercibida que de no hacerlo se tendrán por presuntivamente confesados los hechos propios que se dejen de contestar; asimismo, para que señale domicilio para oír y recibir notificaciones dentro de la jurisdicción de este juzgado, apercibida que de no hacerlo así, todas las notificaciones, aún las de carácter personal, les surtirán por medio de Boletín Judicial. Por señalado como domicilio procesal el que se indica y por autorizadas a las personas que menciona para oír y recibir toda clase de notificaciones, documentos y valores. (...)
Ciudad de México, 1 de diciembre de 2023
EL SECRETARIO DE ACUERDOS "A".
LIC. RODRIGO FLORES REYNA.
15-20-23 GRATUITO DGRT

JUZGADO VIGÉSIMO CUARTO DE LO CIVIL
EXP. No. 874/2023
EDICTO No. 111-G

A: JUANA MEJÍA MARTÍNEZ
En los autos del juicio ORDINARIO CIVIL promovido por MONTES DE OCA REYES GEORGINA NATZALI, en contra de C. DIRECTOR DEL REGISTRO PÚBLICO DE LA PROPIEDAD Y DE COMERCIO DE LA CIUDAD DE MÉXICO, JUANA MARTÍNEZ JUANA Y OSORIO JUAN JOAQUINA MARÍA DEL CARMEN número de expediente 874/2023, el C. Juez Vigésimo Cuarto de lo Civil de esta Ciudad, dicto un (os) auto (s) de fecha veintiuno de agosto del año dos mil veintitrés, que en su parte conducente dice: " ... Se tiene por presentada a GEORGINA NATZALI MONTES DE OCA REYES, por su propio derecho demandando en la vía ORDINARIA CIVIL (PRESCRIPCIÓN POSITIVA) de C. DIRECTORA DEL REGISTRO PÚBLICO DE LA PROPIEDAD Y DEL COMERCIO DE LA CIUDAD DE MÉXICO, JUANA MEJA MARTÍNEZ Y JOAQUINA MARÍA DEL CARMEN OSORIO MEJÍA, las prestaciones que se indican por los conceptos y motivos expuestos. Con fundamento en los artículos 255, 256 y demás relativos y aplicables al Código de Procedimientos Civiles, reformado mediante decreto publicado en la Gaceta Oficial de esta Ciudad el diez de septiembre de dos mil nueve, se admite a trámite la demanda en la vía y forma propuesta, y con la entrega de las copias de la misma demanda y la de los documentos exhibidos, debidamente selladas y cotejadas, córrase traslado y emplácese a la demandada para que produzcan su contestación dentro del término de QUINCE DÍAS, apercibida que de no hacerlo se tendrán por presuntivamente confesados los hechos propios que se dejen de contestar; así mismo para que señale domicilio para oír y recibir notificaciones dentro de la jurisdicción de este juzgado, apercibida que de no hacerlo así, todas las notificaciones, aun las de carácter personal, les surtirán por medio de Boletín Judicial..." así como un auto de fecha once de diciembre del año dos mil veintitrés, que en su parte conducente dice "... tomando en consideración las razones expresadas, así como que de los propios autos se desprende el desconocimiento absoluto del domicilio de la demandada, con fundamento en el artículo 122 fracción II del Código de Procedimientos Civiles, notifíquese a la demandada JUAN MEJÍA MARTÍNEZ por medio de edictos, que deberán publicarse por tres veces, de tres en tres días, en el Boletín Judicial y en el periódico Diario de México, debiendo mediar entre cada publicación dos días hábiles, haciéndole saber que deberá presentarse a este juzgado dentro del término de treinta días siguientes a la publicación del ultimo edicto, a recibir las copias de traslado para dar contestación a la demanda dentro del plazo de quince días, el que empezara a contar a partir del dio siguiente al del que reciba el traslado y para el supuesto de no comparecer a recibir dichas copias, el plazo concedido para producir su contestación iniciara a partir del día hábil siguiente al de la fecha de fenecimiento de los treinta días de referencia, es decir, a partir del trigésimo primer día; al efecto, quedan a su disposición en la Secretaria "B" las mencionadas copias de traslado..."
Ciudad de México, 12 de diciembre de 2023
EL C SECRETARIO DE ACUERDOS «B»
LIC. OMAR GARCIA REYES.
15-20-23 GRATUITO DGRT

JUZGADO VIGÉSIMO CUARTO DE LO CIVIL
EXP. No. 544/2022
EDICTO No. 144-G

A: JOSÉ LUIS BARREDO CANALES / JORGE GARCÍA ARÍAS.
En los autos del juicio ORDINARIO CIVIL promovido por GONZALEZ SANCHEZ ANA MARÍA, en contra de C. DIRECTOR DEL REGISTRO PÚBLICO DE LA PROPIEDAD Y DE COMERCIO DE LA CIUDAD DE MÉXICO, JOSE LUIS BARREDO CANALES Y JORGE GARCIA ARIAS, número de expediente 544/2022, el C. Juez Vigésimo Cuarto de lo Civil de esta Ciudad, dictó audiencia de fecha siete de noviembre del año dos mil veintitrés, que en su parte conducente dice: "... En la Ciudad de México, siendo las diez horas del día siete de noviembre de dos mil veintitrés, día y hora señalados para que tenga verificativo la Audiencia Previa de Conciliación a que se refiere el artículo 272-A, del Código de Procedimientos Civiles, ante el C. Juez Interino Vigésimo Cuarto de lo Civil de la Ciudad de México, Licenciado ROBERTO YAÑEZ QUIROZ, y el C. Secretario Conciliador con quién actúa Licenciado JOSÉ JUAN OLIVARES GONZÁLEZ, se hace constar que no comparecen las partes ni persona alguna que legalmente les represente a pesar de haber sido llamadas tres veces por su nombre. Abierta que fue la audiencia, presidida por el C. Juez: El C. JUEZ ACUERDA: Y atendiendo a que de conformidad con lo dispuesto por el párrafo tercero del artículo 272-A del Código en consulta, solo la asistencia de todas la partes da lugar al estudio de su legitimación procesal, con la finalidad de proponer alternativas de solución a la controversia, y si al caso, como ha quedado señalado, no comparecen a esta audiencia las partes ello hace innecesario el estudio la apuntada legitimación; No obstante, el codemandado C.DIRECTOR DEL REGISTRO PÚBLICO DE LA PROPIEDAD Y DEL COMERCIO DE LA CIUDAD DE MÉXICO, opuso la excepción de FALTA DE LEGITIMACION PASIVA de su representada, sin embargo, los argumentos que esgrime serán motivo de estudio al momento de dictar la sentencia definitiva que en derecho corresponda, y en virtud de que no existen más excepciones procesales que tengan que resolverse en esta audiencia, con sustento en el artículo 290 del Código en consulta, se abre el juicio a prueba por el plazo de DIEZ DIAS COMUNES a las partes. Tomando en consideración que los codemandados JOSE LUIS BARREDO CANALES Y JORGE GARCIA ARIAS, fueron emplazados a juicio por edictos con fundamento en lo dispuesto por el artículo 639 del Código de Procedimientos Civiles para el Distrito Federal, actualmente Ciudad de México, se ordena publicar este auto dos veces de tres en

SOLO CONSULTA
SOLO CONSULTA
SOLO CONSULTA

tres días en el BOLETIN JUDICIAL, y a partir del día siguiente de la última publicación comenzará a transcurrir el término para ofrecer pruebas ...»
Ciudad de México, 9 de noviembre de 2023
EL SECRETARIO DE ACUERDOS "B"
LIC. OMAR GARCIA REYES.
23-28 GRATUITO DGRT

JUZGADO VIGÉSIMO CUARTO DE LO CIVIL
EXP. No. 441/2022
EDICTO No. 145-G

A: ABEL TIBURCIO RIOS PEÑA.
EN LOS AUTOS DEL JUICIO ORDINARIO CIVIL PROMOVIDO POR SAUCEDO DE AVILA LUIS HUMBERTO EN CONTRA DE C. DIRECTOR DEL REGISTRO PÚBLICO DE LA PROPIEDAD Y DEL COMERCIO DE LA CIUDAD DE MÉXICO, Y ABEL TIBURCIO RIOS PEÑA, EXPEDIENTE NÚMERO 441/2022, OBRAN ENTRE OTRAS CONSTANCIAS: En la Ciudad de México a veinticinco de enero de dos mil veinticuatro. Agréguese a sus autos el escrito recibido con número de folio 41, de SAUCEDO DE AVILA LUIS HUMBERTO, parte actora, (...) NOTIFÍQUESE. LO PROVEYÓ Y FIRMA EL C. JUEZ VIGÉSIMO CUARTO DE LO CIVIL DE LA CIUDAD DE MÉXICO LICENCIADO ROBERTO YAÑEZ QUIROZ, ASISTIDO DEL C. SECRETARIO DE ACUERDOS LICENCIADO RODRIGO FLORES REYNA, QUE AUTORIZA Y DA FE. DOY FE. En la Ciudad de México, siendo las diez horas del día cuatro de octubre del año dos mil veintitrés, día y hora señalados para que tenga verificativo la Audiencia Previa de Conciliación a que se refiere el artículo 272-A, del Código de Procedimientos Civiles, ante el C. Juez Interino Vigésimo Cuarto de lo Civil de la Ciudad de México, Licenciado ROBERTO YÁÑEZ QUIROZ y el C. Secretario Conciliador con quién actúa Licenciado JOSÉ JUAN OLIVARES GONZÁLEZ, se hace constar que NO COMPARECEN LAS PARTES ni persona alguna que las represente, a pesar de haber sido llamadas tres veces por su nombre. Abierta que fue la audiencia, presidida por el C. Juez: Y atendiendo a que de conformidad con lo dispuesto por el párrafo tercero del artículo 272-A del Código en consulta, solo la asistencia de todas la partes da lugar al estudio de su legitimación procesal, con la finalidad de proponer alternativas de solución a la controversia, y si al caso, como ha quedado señalado, no comparecen a esta audiencia las partes, ello hace innecesario el estudio de la apuntada legitimación; No obstante, el codemandado C. DIRECTOR DEL REGISTRO PÚBLICO DE LA PROPIEDAD Y DE COMERCIO DE LA CIUDAD DE MÉXICO, opuso la excepción de FALTA DE LEGITIMACION PASIVA de su representada, sin embargo, los argumentos que esgrime serán motivo de estudio al momento de dictar la sentencia definitiva que en derecho corresponda, con sustento en el artículo 290 del Código en consulta, se abre el juicio a prueba por el plazo de DIEZ DÍAS comunes a las partes. Tomando en consideración que el codemandado ABEL TIBURCIO RIOS PEÑA, fue emplazado a juicio por edictos con fundamento en lo dispuesto por el artículo 639 del Código de Procedimientos Civiles para el Distrito Federal, actualmente Ciudad de México, se ordena publicar este auto dos veces de tres en tres días en el BOLETÍN JUDICIAL, y a partir del día siguiente de la última publicación comenzará a transcurrir el término que abre el juicio a prueba. Con lo anterior concluye la presente audiencia, siendo las diez horas con diez minutos del día en que se actúa, levantándose acta de la misma, firmando en ella el C. Juez Interino Vigésimo Cuarto de lo Civil, Licenciado Roberto Yáñez Quiroz, y el C. Secretario Conciliador Licenciado José Juan Olivares González, quién autoriza y da fe. DOY FE.
EL SECRETARIO DE ACUERDOS "A"
LIC. RODRIGO FLORES REYNA.
23-28 GRATUITO DGRT

JUZGADO VIGÉSIMO CUARTO DE LO CIVIL
SECRETARÍA "A"
EXP. No. 569/2022
EDICTO No. 146-G

En los autos del juicio ORDINARIO CIVIL expediente número 569/2022 promovido por TORO CASTRO SYLVIA en contra de C. DIRECTOR GENERAL DEL REGISTRO PUBLICO DE LA PROPIEDAD Y DE COMERCIO DE LA CIUDAD DE MÉXICO, REFUGIO VELAZQUEZ MORALES y MARTHA DE LOS RIOS RODRIGUEZ DE RAMIREZ, el C. Juez Interino Vigésimo Cuarto de lo Civil de la Ciudad de México ha dictado una resolución que a la letra y en lo conducente dice (n): En la Ciudad de México a veintiséis de septiembre de dos mil veintitrés. Agréguese a sus autos el escrito con número de folio 25 de TORO CASTRO SYLVIA parte actora, a quien se le tiene devolviendo oficio y edictos que acompaña, como se pide, proceda la encargada del turno a elaborar el oficio y edictos correspondientes al Periódico El Financiero, como se encuentra ordenado en proveído de fecha veintisiete de marzo del año en curso. NOTIFÍQUESE. LO PROVEYÓ Y FIRMA EL C. JUEZ VIGÉSIMO CUARTO DE LO CIVIL DE LA CIUDAD DE MEXICO LIC. ROBERTO YAÑEZ QUIROZ, ASISTIDO DEL C. SECRETARIO DE ACUERDOS LICENCIADO RODRIGO FLORES REYNA, QUE AUTORIZA Y RA FE. DOY FE. En la Ciudad de México a veintisiete de marzo de dos mil veintitrés. Agréguese a sus autos el escrito con número de folio 48 de la parte actora SYLVIA TORO CASTRO, como se pide tomando en consideración que de los propios autos se desprende el desconocimiento absoluto del domicilio de los codemandados REFUGIO VELAZQUEZ MORALES y MARTHA DE LOS RIOS RODRIGUEZ DE RAMIREZ, con fundamento en la fracción II del artículo 122 del Código de Procedimientos Civiles de esta Ciudad, notifíquese a los mismos codemandados por medio. de edictos que deberán publicarse por tres veces de tres en tres días en el Boletín Judicial, y en el Periódico EL FINANCIERO, debiendo mediar entre cada publicación dos días hábiles, haciéndole saber que deberá presentarse ante este juzgado dentro del término de TREINTA DÍAS siguientes a la publicación del último edicto, a recibir las copias de traslado correspondientes, para dar contestación a la demanda dentro del plazo de QUINCE DÍAS, el que empezará a contar a partir del día siguiente al del que reciba dicho traslado, y par supuesto de no comparecer a recibir dichas copias, el plazo concedido para producir su contestación iniciará a partir del día hábil siguiente al de la fecha de fenecimiento de los treinta días de referencia, es decir, a partir del trigésimo primer día; al efecto, quedan a su disposición en la Secretaría «A» las mencionadas copias de traslado. Con apoyo en el artículo 128 del Invocado ordenamiento procesal, redáctese el precitado edicto de modo preciso y conciso, para evitar transcripciones literales y señalar únicamente lo substancial. NOTIFÍQUESE. LO PROVEYÓ Y FIRMA EL C. JUEZ VIGESIMO CUARTO DE LO CIVIL DE LA CIUDAD DE MÉXICO LICENCIADO ROBERTO YAÑEZ QUIROZ, ASISTIDO DELC.SECRETARIO DE ACUERDOS LICENCIADO RODRIGO FLORES REYNA, QUE AUTORIZA Y DA FE. DOY FE. Ciudad de México, a siete de julio de dos mil veintidós. Agréguese a sus autos el escrito de cuenta, en sus términos se tiene por desahogada la prevención decretada en auto de fecha veintidós de junio de dos mil veintidós. En esas condiciones, en nueva cuenta con el escrito Inicial presentado en Oficialía de Partes Común de este tribunal, el día uno de junio de dos mil veintidós, mismo que se acuerda: Téngase por presentada a: SYLVIA TORO CASTRO, por su propio derecho, demandando en la vía ORDINARIA CIVIL de C. DIRECTOR GENERAL DEL REGISTRO PÚBLICO DE LA PROPIEDAD Y EL COMERCIO DE LA CIUDAD DE MÉXICO, REFUGIO VELAZQUEZ MORALES Y MARTHA DE LOS RÍOS RODRÍGUEZ DE RAMÍREZ, les prestaciones que se indican por los conceptos y motivos expuestos. Con fundamento en los artículos 255, 256 y demás relativos y aplicables del Código de Procedimientos Civiles; reformado mediante decreto publicado en la Gaceta Oficial de esta Ciudad el diez de septiembre de dos mil nueve, se admite a trámite la demanda en la vía y forma propuesta; y con la entrega de las copias de la misma demanda y la de los documentos exhibidos, debidamente selladas y cotejadas, córrase traslado y emplácese a la demandada para que produzcan su contestación dentro del término de QUINCE DÍAS, apercibida que de no hacerlo se tendrán por presuntivamente confesados los hechos propios que se dejen de contestar; asimismo, para que

SOLO CONSULTA
SOLO CONSULTA
SOLO CONSULTA

señale domicilio para oír y recibir notificaciones, dentro la jurisdicción de este juzgado, apercibida que de no hacerlo así, todas las notificaciones aún las de carácter personal les surtirán por medio de Boletín Judicial. Por señalado, como domicilio procesal el que se indica y por autorizadas a las personas que menciona para oír y recibir toda clase de notificaciones, documentos y valores (...) NOTIFÍQUESE. Lo proveyó y firma el C. Juez Interino Vigésimo Cuarto de lo Civil de la Ciudad de México Licenciado Roberto Yáñez Quiroz, quien actúa legalmente ante el C. Secretario de Acuerdos Licenciado Víctor Hugo Guzmán García, quien autoriza y da fe. DOY FE.
EL SECRETARIO DE ACUÉRDOS "A".
LIC. RODRIGO FLORES REYNA.
23-28-4 GRATUITO DGRT

SOLO CONSULTA

JUZGADO VIGÉSIMO SÉPTIMO DE LO CIVIL
SECRETARÍA "A"
EXP. No. 245/2021
EDICTO No. 8

NOTIFICAR A: YUNES MUAUHUAD FELIX también conocido como YUNES MUAWAD FÉLIX su Sucesión y AURORA CHELALA MUSI DE YUNES su Sucesión, ambas sucesiones representadas por su albacea el señor GUILLERMO YUNES CHELALA
En cumplimiento a lo ordenado en el punto resolutivo CUARTO de la sentencia definitiva de fecha once de enero de dos mil veinticuatro, dictada en el juicio ORDINARIO CIVIL, promovido por HERNÁNDEZ CARMEN CAMILO CORAZÓN, TAMBIÉN, CONOCIDO COMO GARCÍA HERNÁNDEZ CARMELO Y SUSANA FÉLIX CASTAÑEDA, en contra de YUNES MUAUHUAD FÉLIX también conocido como YUNES MUAWAD FÉLIX su Sucesión y AURORA CHELALA MUSI DE YUNES su Sucesión, ambas sucesiones representadas por su albacea el señor GUILLERMO YUNES CHELALA, expediente 245/2021, el C. Juez Vigésimo Séptimo de lo Civil de la Ciudad de México, Licenciado Carlos Miguel Jiménez Mora, dictó la siguiente sentencia que en sus puntos resolutivos que a la letra dicen: Ciudad de México, a once de enero de dos mil veinticuatro. VISTOS, para resolver en definitiva los autos del juicio ORDINARIO CIVIL promovido por GARCÍA HERNÁNDEZ CARMEN CAMILO CORAZÓN, TAMBIÉN CONOCIDO COMO GARCÍA HERNÁNDEZ CARMELO Y SUSANA FÉLIX CASTAÑEDA en contra de YUNES MUAUHUAD FÉLIX TAMBIÉN CONOCIDO COMO YUNES MUAWAD FÉLIX SU SUCESIÓN Y AURORA CHELALA MUSI DE YUNES SU SUCESIÓN expediente número 245/2021 y: Por lo expuesto y fundado se; RESUELVE PRIMERO.- Ha sido procedente la vía ORDINARIA CIVIL en que la actora GARCÍA HERNÁNDEZ CARMEN CAMILO CORAZÓN, TAMBIÉN CONOCIDO COMO GARCÍA HERNÁNDEZ CARMELO Y SUSANA FÉLIX CASTAÑEDA no probó la procedencia de su acción y los codemandados YUNES MUAUHUAD FÉLIX TAMBIÉN CONOCIDO COMO YUNES MUAWAD FÉLIX SU SUCESIÓN Y AURORA CHELALA MUSI DE YUNES SU SUCESIÓN, se constituyeron en rebeldía, en consecuencia; SEGUNDO.- Se absuelva a la parte demandada de las prestaciones reclamadas. TERCERO.- No se hace condena en costas en esta instancia, conforme a los razonamientos expuestos en la parte considerativa del presente fallo. CUARTO.- Notifíquese a los codemandados YUNES MUAUHUAD FÉLIX TAMBIÉN CONOCIDO COMO YUNES MUAWAD FÉLIX SU SUCESIÓN Y AURORA CHELALA MUSI DE YUNES SU SUCESIÓN los puntos resolutivos del presente fallo, mediante edictos en términos de lo dispuesto por el artículo 639 del Código de Procedimientos Civiles. Así, DEFINITIVAMENTE, lo resolvió y firma el C. Juez Vigésimo Séptimo de lo Civil de la Ciudad de México, LICENCIADO CARLOS MIGUEL JIMÉNEZ MORA, ante el C. secretario de Acuerdos, LICENCIADA GUILLERMINA LÓPEZ MUÑIZ, que autoriza y da fe.
Ciudad de México, 9 de febrero del 2024
LA SECRETARIA DE ACUERDOS "A" DEL JUZGADO VIGÉSIMO SÉPTIMO DE LO CIVIL EN LA CIUDAD DE MÉXICO
LIC. GUILLERMINA LÓPEZ MUÑIZ
20-23 F-123613 $659.50

SOLO CONSULTA

JUZGADO VIGÉSIMO OCTAVO DE LO CIVIL
EXP. No. 1672/2019
EDICTO No. 5

En los autos del expediente número 1672/2019, relativo al juicio ESPECIAL HIPOTECARIO, promovido por BANCO MERCANTIL DEL NORTE, S.A. , INSTITUCIÓN DE BANCA MÚLTIPLE GRUPO FINANCIERO BANORTE HOY SU CESIONARIA MARÍA ISABEL MARÍN SHERAD en contra de HILDA VERÓNICA GARCÍA ACEVEDO Y CESAR ARMANDO FLORIAN ÁLVAREZ. El C. Juez Interino Vigésimo Octavo Civil de proceso escrito de la Ciudad de México Maestro SERGIO CORTÉS ROMERO en auto de fecha. CIUDAD DE MÉXICO, DIEZ DE ENERO DE DOS MIL VEINTICUATRO. Agréguese a su expediente 1672/2019 el escrito de AURORA PÉREZ PÉREZ mandatario judicial de la parte actora; visto su contenido con fundamento en el artículo 122 del Código de Procedimientos Civiles, procédase a realizar emplazamiento a la parte demandada HILDA VERÓNICA GARCÍA ACEVEDO mediante edictos que contendrán un extracto del auto de fecha veinte de enero de dos mil veinte, que se publicaran por TRES VECES, DE TRES EN TRES DÍAS, DEBIENDO MEDIAR ENTRE CADA PUBLICACIÓN DOS DÍAS HÁBILES, en el Boletín Judicial y en el periódico «LA JORNADA», haciéndole del conocimiento que deberá comparecer a contestar la demanda instaurada en su contra dentro del plazo de TREINTA DÍAS para lo cual quedan a su disposición las copias simples de traslado en La Secretaría de Acuerdos «B» del Juzgado Vigésimo Octavo de lo Civil de Proceso Escrito de esta Ciudad, sito en AVENIDA NIÑOS HÉROES 132, TORRE NORTE, CUARTO PISO, COLONIA DOCTORES, ALCALDÍA CUAUHTÉMOC, CIUDAD DE MÉXICO. Asimismo, deberá fijarse en el tablero de avisos de éste juzgado, copia íntegra del presente acuerdo por todo el tiempo del emplazamiento, apercibiendo al demandado que de no comparecer al juicio se seguirá el juicio en su rebeldía. Expídanse los edictos correspondientes. NOTIFÍQUESE. LO PROVEYÓ Y FIRMA EL JUEZ INTERINO VIGÉSIMO OCTAVO DE LO CIVIL DE PROCESO ESCRITO DE LA CIUDAD DE MÉXICO, MAESTRO EN DERECHO SERGIO CORTÉS ROMERO ANTE LA CIUDADANA SECRETARIA DE ACUERDOS LICENCIADA IRENE MIRIAM MEJÍA HERNÁNDEZ, CON QUIEN ACTÚA Y DA FE.- CIUDAD DE MÉXICO, VEINTE DE ENERO DEL DOS MIL VEINTE.- Se tiene por presentado a BANCO MERCANTIL DEL NORTE, SOCIEDAD ANÓNIMA, INSTITUCIÓN BANCA DE MÚLTIPLE, GRUPO FINANCIERO BANORTE, Demandando en la Vía ESPECIAL HIPOTECARIA de HILDA VERÓNICA GARCÍA ACEVEDO y CESAR ARMANDO FLORIAN ÁLVAREZ, las prestaciones que indica. Con fundamento en los artículos 468, 470, 471, y demás relativos aplicables del Código de Procedimientos Civiles, se admite a trámite la demanda de cuenta en la vía y forma propuestas, por lo que con la entrega de las copias exhibidas de la demanda y sus anexos, emplácese a la parte demandada debiendo referirse a cada uno de los hechos, confesándolos o negándolos y expresando los que ignore por no ser propios, con el apercibimiento de que se tendrán por fictamente confesadas por dicha demandada, o en su caso se presumirán confesados lo hechos de la demanda que se deje de contestar, lo anterior en términos de los artículos 266 y 271 del Código invocado, igualmente se les previene para que señale domicilio en esta Ciudad para oír y recibir notificaciones, con el apercibimiento que de no hacerlo ésta y las subsecuentes notificaciones, aún las de carácter personal, les surtirán efectos mediante Boletín Judicial, con fundamento en los artículos 112, 271 y 637 del Código ya mencionado, en consecuencia, elabórense las cédulas, de notificación correspondientes, debiendo la actora comparecer al local de este Juzgado a fin de concertar cita con el Secretario Actuario de la adscripción para la práctica del emplazamiento. AVISOS: 1. En cumplimiento a la Circular 50/2018 de fecha uno de octubre del dos mil dieciocho, se hace del conocimiento a las partes que el Tribunal Superior de Justicia de la Ciudad de México, motivado por el interés de que las personas que tienen algún litigio cuenten con otra opción para solucionar su conflicto, proporciona los servicios de mediación a través de su CENTRO DE JUSTICIA ALTERNATIVA, donde se les atenderá en forma gratuita, la

mediación no es asesoría jurídica. El CENTRO se encuentra ubicado en Avenida Niños Héroes, número 133 colonia Doctores, delegación Cuauhtémoc, de la Ciudad de México, Código Postal 06500. 2.- Se hace del conocimiento del promovente que el Reglamento del Sistema Institucional de Archivos del Poder Judicial de la Ciudad de México, en su artículo 15, a la letra dice: «Los Órganos jurisdiccionales en plenitud de jurisdicción deben observar que la legislación sustantiva y adjetiva contempla entre otras figuras jurídicas la: caducidad, conclusión, (ilegible) juzgada, desechamiento, desistimiento, desvanecimiento de datos, (ilegible) incompetencia, perdón, prescripción, reconocimiento de (ilegible) última resolución; bien sea porque la sentencia correspondiente (ilegible) y no requiere ejecución alguna o porque requiriéndola, existe (ilegible) se determinó que quedó enteramente cumplida o que ya no hay motivo para la ejecución, sobreseimiento, o por cualquier otra que la misma norma señale, entre otros los duplicados de expedientes que se hayan integrado con las copias simples exhibidas por las partes en términos de los artículos 57 y 95 fracción IV del Código de Procedimientos Civiles, los cuadernillos de amparo , ...etcétera..., a través de los cuales puede procederse a la destrucción de los acervos documentales que se encuentran en resguardo en sus archivos. NOTIFÍQUESE.- LO PROVEYÓ Y FIRMA LA CIUDADANA JUEZ VICÉSIMO OCTAVO DE LO CIVIL DEL TRIBUNAL SUPERIOR DE JUSTICIA DE LA CIUDAD DE MÉXICO MAESTRA EN DERECHO GRISELDA MARTÍNEZ LEDESMA, ANTE LA CIUDADANA SECRETARIA CONCILIADORA EN FUNCIONES DE SECRETARIA DE ACUERDOS. "B", POR MINISTERIO DE LEY, LICENCIADA IRENE MIRIAM MEJÍA HERNÁNDEZ, CON QUIEN ACTÚA Y DA FE.
LA SECRETARIA DE ACUERDOS "B" DEL JUZGADO VIGÉSIMO OCTAVO CIVIL DE PROCESO ESCRITO DE LA CIUDAD DE MÉXICO
LIC. IRENE MIRIAM MEJÍA HERNÁNDEZ
15-20-23 F-14434912 $2,200.50

JUZGADO TRIGÉSIMO SEGUNDO DE LO CIVIL
EXP. No. 428/2021
EDICTO No. 20

SEÑOR(A):
En el expediente número 428/2021, relativo al juicio ORDINARIO CIVIL, promovido por MEJÍA FIERRO JAIME en contra de MIGUEL FLORES CASIQUE y C. DIRECTOR DEL REGISTRO PUBLICO DE LA PROPIEDAD Y DEL COMERCIO EN LA CIUDAD DE MÉXICO, en la audiencia previa de conciliación de fecha diecisiete de enero de dos mil veinticuatro que en su parte conducente dice: "...En la Ciudad de México, siendo las DOCE HORAS del día DIECISIETE DE ENERO DE DOS MIL VEINTICUATRO, día y hora para que tenga verificativo la AUDIENCIA PREVIA, DE CONCILIACIÓN Y DE EXCEPCIONES PROCESALES dentro de los autos del Juicio ORDINARIO CIVIL, promovido por MEJÍA FIERRO JAIME en contra de MIGUEL FLORES CASIQUE y C. DIRECTOR DEL REGISTRO PUBLICO DE LA PROPIEDAD Y DE COMERCIO DE LA CIUDAD DE MÉXICO, ante la C. Jueza Interina del Juzgado Trigésimo Segundo ésta Ciudad de México, Licenciada ANA MIRIAM YÉPEZ ARREOLA, asistida de la C. Secretaria Conciliadora LICENCIADA GISELA CENTENO CISNEROS, y se hace constar que comparece la parte actora MEJÍA FIERRO JAIME, quien se identifica con credencial para votar con clave de elector MJFRJM57083009H400, expedida por el Instituto Nacional Electoral. Asistido del Licenciado en Derecho SERGIO GAISTARDO MARTÍNEZ, quien se identifica con copia certificada de cedula profesional número 2002873, expedida por la Secretaria de Educación Pública; documentos del que se da fe de tener a la vista y en este acto se devuelven. Asimismo, se hace constar que NO comparecen los codemandados MIGUEL FLORES CASIQUE y C. DIRECTOR DEL REGISTRO PUBLICO DE LA PROPIEDAD Y DE COMERCIO DE LA CIUDAD DE MÉXICO, ni persona alguna que legalmente los represente. LA C. JUEZ INTERINA CON ASISTENCIA DE LA C. CONCILIADORA YA REFERIDA, DECLARA FORMALMENTE ABIERTA LA PRESENTE AUDIENCIA: con fundamento en el artículo 272-A del Código de Procedimientos Civiles para la Ciudad de México, se procede a verificar la LEGITIMACIÓN PROCESAL de las partes, observándose que la parte actora MEJÍA FIRRO JAIME, compareció juicio por su propio derecho, en atención a los artículos 1, 29 y 44 del Código de Procedimientos Civiles para esta Ciudad de México, tal como se advierte de su escrito inicial de demandada presentado ante la Oficialía de Partes Común Civil de este H. Tribunal, el veintidós de junio de dos mil veintiuno. Por lo que hace al codemandado MIGUEL FLORES CASIQUE, toda vez que el mismo codemandado no compareció a juicio, por auto de fecha quince de diciembre de dos mil veintitrés, se le tuvo por no contestada la demanda y en consecuencia, en este acto se le tiene por acusada la rebeldía en que incurrió al no haberlo hecho y se le declaró precluído su derecho para tal efecto, por lo tanto, se ordena que las notificaciones aun las de carácter personal, le surtan efectos por medio de las listas que se publican en el Boletín Judicial, en términos del artículo 637 del Código de Procedimientos Civiles para esta Ciudad. Asimismo, respecto al codemandado REGISTRO PÚBLICO DE LA PROPIEDAD Y DE COMERCIO DE LA CIUDAD DE MÉXICO, el mismo compareció a juicio por conducto del Licenciado MOISÉS MONTES MERCADO, en su carácter de Apoderado General para la Defensa Jurídica de la Administración Pública del Distrito Federal, respecto de la Consejería Jurídica y de Servicios Legales, Dirección General del Registro Público de la Propiedad y de Comercio de la Ciudad de México, personalidad que acreditó en términos de la copia certificada de la Gaceta Oficial del Distrito Federal, hoy Ciudad de México, oficio número PPCP/DG/393/2022, del veintidós de abril de dos mil veintiuno, que obra en autos, tal como se advierte de su escrito de contestación de demanda presentado ante la Oficialía de Partes de este Juzgado, el día quince de noviembre de dos mil veintidós. Por lo que la legitimación procesal en este asunto está debidamente probada. En seguida se pasa a la FASE CONCILIATORIA entre las partes, conciliación que no es posible llevar DEBIDO A LA INCOMPARECENCIA de las partes. En ese orden de ideas y al no existir excepciones procesales que resolver, se da por depurado el presente procedimiento. En razón de lo anterior, LA C. JUEZ ACUERDA: Con fundamento en los artículos 277 y 290 del Código de Procedimientos Civiles de esta Ciudad, SE ABRE EL PRESENTE JUICIO AL PERÍODO DE OFRECIMIENTO DE PRUEBAS QUE SERÁ DE DIEZ DÍAS COMUNES ÚNICAMENTE PARA EL CODEMANDADO MIGUEL FLORES CASIQUE. Asimismo, de conformidad con lo dispuesto por el artículo 639 del Código de Procedimientos Civiles de esta Ciudad, hágase del conocimiento del demandado MIGUEL FLORES CASIQUE la apertura del presente juicio a prueba, mediante la publicación de edictos por dos veces, de tres en tres días, en el Boletín Judicial. Dándose por concluida la presente audiencia, siendo las DOCE HORAS CON QUINCE MINUTOS del día en que se actúa, firmando quienes intervinieron en ella, en unión de la C. JUEZ INTERINA DEL JUZGADO TRIGÉSIMO SEGUNDO DE LO CIVIL, LICENCIADA ANA MIRIAM YÉPEZ ARREOLA, quien actúa asistida de la C. SECRETARIA CONCILIADORA, LICENCIADA GISELA CENTENO CISNEROS, que autoriza y da fe...",
Ciudad de México, 22 de enero del 2024
EL SECRETARIO DE ACUERDOS "A"
LIC. GUADALUPE PÉREZ PALMA
20-23 F-178663 $1,380.30

JUZGADO TRIGÉSIMO SEGUNDO DE LO CIVIL
EXP. No. 42/2023
EDICTO No. 22

PARTE DEMANDADA
TRONCOSO SEISCIENTOS VEINTE, SOCIEDAD ANÓNIMA
En los autos del juicio ORDINARIO CIVIL promovido por ESCOBAR BAUTISTA OCTAVIO VÍCTOR, SU SUCESIÓN en contra de TRONCOSO SEISCIENTOS VEINTE, SOCIEDAD ANÓNIMA, expediente número 42/2023, la C. Juez Trigésimo Segundo de lo Civil ordenó mediante proveídos de fecha diez de enero de dos mil veinticuatro y seis de diciembre del año dos mil veintitrés, notificarle por medio de edictos, que la parte actora le demanda las siguientes

SOLO CONSULTA

prestaciones: I.- El «CUMPLIMIENTO» del CONTRATO DE COMPRAVENTA DE FECHA (DIECISÉIS) DE MARZO DEL 1980 (MIL NOVECIENTOS OCHENTA), respecto al inmueble: EL DEPARTAMENTO H-9 DEL EDIFICIO «H» EN RÉGIMEN DE PROPIEDAD EN CONDOMINIO, UBICADO EN EL No. 620 DE LAS CALLES DE FRANCISCO DEL PASO Y TRONCOSO, LA COLONIA MAGDALENA MIXHUCA, CIUDAD DE MÉXICO, CON SUPERFICIE DE 36.30M2, RECONOCIDA SU LEGITIMIDAD ANTE LA CONSEJERÍA JURÍDICA Y DE SERVICIOS LEGALES, DIRECCIÓN GENERAL DEL REGISTRO PÚBLICO DE LA PROPIEDAD Y DE COMERCIO DEL GOBIERNO DE LA CIUDAD DE MÉXICO MEDIANTE FOLIO REAL N° 1450673 ASIENTO N°1 UBICACIÓN: EDIFICIO EN CONDOMINIO MARCADO CON EL NÚMERO SEISCIENTOS VEINTE DE LA CALLE DE FRANCISCO DEL PASO Y TRONCOSO Y TERRENO QUE OCUPA QUE ES UNA FRACCIÓN NORTE DE LA QUE A SU VEZ FRACCIÓN QUE FORMO PARTE DE LA PORCIÓN UNO DEL POTRERO «LA MAGDALENA GRANDE» EN LA MAGDALENA MIXHUCA, EN ESTA CIUDAD: EDIFICIO "H" DEPARTAMENTO «H» NUEVE. CON UNA SUPERFICIE DE TERRENO: 36.30 M2. CALVE CATASTRAL 4784931000. PRESTACIÓN PROCEDENTE LA CUAL DEVIENE DEL CONTRATO DE COMPRAVENTA EJERCIDO, EL CUAL COMO YA SE HA PRECISADO EN EL CUERPO DEL PRESENTE ESCRITO SE ANEXA AL PRESENTE. (ANEXO 2) «DECLARACIONES 1.- Declara el Vendedor que su poderdante es legítimo propietario, del edificio de departamentos constituidos bajo el régimen de propiedad en condómino, así como del terreno en él construido ubicado en el número 620 de la calle dé; Francisco del Paso y Troncoso, Col. Magdalena Mixhuca, según escritura número 22,112 del 28 de abril de 1977, ante notario público Ignacio Soto Borja, consta que: Troncoso Seiscientos Veinte, Sociedad Anónima, representada por el Licenciado Manuel Serrato Ruíz, declara que es su voluntad de su representada construir el régimen de propiedad en condominio sobre el predio finca mencionada. Por lo que quedó debida y legalmente constituido el régimen de Propiedad en Condominio del edificio en cuestión en cuya Escritura constan las autorizaciones tanto del Departamento del Distrito Federal como de la Secretaría de Salubridad. CLAUSULAS PRIMERA.- En virtud de este contrato. EL Lic. MANUEL SERRATO RUIZ, COMO APODERADO DE LA MORAL DENOMINADA TRONCOSO SEISCIENTOS VEINTE, SOCIEDAD ANÓNIMA, a: OCTAVIO VÍCTOR ESCOBAR BAUTISTA con reserva de dominio y cláusula resolutoria, EL DEPARTAMENTO H-9 DEL EDIFICIO «H» EN RÉGIMEN DE PROPIEDAD EN CONDOMINIO, UBICADO EN EL No. 620 DE LAS CALLES DE FRANCISCO DEL PASO Y TRONCOSO, LA COLONIA MAGDALENA MIXHUCA, CIUDAD DE MÉXICO, CON SUPERFICIO DE 36.30M2, (...) ASÍ TAMBIÉN DE LA: CARTA FINIQUITO DE FECHA 1 (UNO) DE NOVIEMBRE DE 1984 (MIL NOVECIENTOS OCHENTA Y CUATRO)

"OCTAVO VÍCTOR ESCOBAR BAUTISTA – Presente Me es grato extenderle el más amplio finiquito, en vista de que el departamento de referencia se encuentra totalmente liquidado. (...)" CARTA FINIQUITO que se expidió a nombre de mi difunto esposo en términos precisos del Contrato base de la ACCIÓN.» QUINTA.- Cuando el comprador haya realizado el último de los pagos, se le expedirá a su favor carta con el más amplio finiquito. POR SER IMPORTANTE, SE PRECISA QUE MI DIFUNTO ESPOSO OCTAVIO VÍCTOR ESCOBAR BAUTISTA HA CUMPLIDO CON SU TOTAL Y CABAL OBLIGACIÓN DE PAGO CONTRACTUAL Y ES POR ELLO PROCEDENTE LA ACCIÓN SOLICITADA MEDIANTE ESTE JUICIO. ACCIÓN DE PAGO Y DE HACER mencionado, que acredito mediante; CARTA FINIQUITO DE FECHA 1 (UNO) DE NOVIEMBRE DE 1984 (MIL NOVECIENTOS OCHENTA Y CUATRO). «OCTAVIO VÍCTOR ESCOBAR BAUTISTA Presente (...) Me es grato extenderle el más amplio finiquito, en vista de que el departamento de referencia se encuentra totalmente liquidado. (...)" De él se desprende el cumplimento contractual de pago por parte de mi esposo comprador, documental veraz y probatoria que exhibo en este escrito inicial, y que también se detallará más adelante, así como se ofrecerá como prueba en el momento procesal oportuno de esta vía y juico. (ANEXO 3) II.- Como consecuencia de lo anterior, el «OTORGAMIENTO Y FIRMA DE LAS ESCRITURAS» CORRESPONDIENTES ANTE NOTARIO PÚBLICO, en favor DE MI DIFUNTO ESPOSO OCTAVIO VÍCTOR ESCOBAR BAUTISTA. La que suscribe en favor pleno de mi esposo, acredito plena legitimación para solicitar lo pretendido, en razón de: soy ÚNICA Y UNIVERSAL HEREDERA Y ALBACEA sobre los bienes de mi difunto esposo OCTAVIO VÍCTOR ESCOBAR BAUTISTA, comprador v cumplidor en el pago total sobre el contrato de compraventa ejercitado sobre la venta del inmueble el cual se solita la escritura pública en este juicio, tal cual y como lo acredito se reitera - MEDIANTE LA DEBIDA SUCESIÓN A BIENES DE MI DIFUNTO ESPOSO OCTAVIO VÍCTOR ESCOBAR BAUTISTA INSTRUMENTO PÚBLICO NÚMERO 166,637. VOLUMEN 3,102, PROTOCOLIZADO EL LICENCIADO ENRIQUE ALMAZÁN PEDRAZA. NOTARIO PÚBLICO NÚMERO 198 DE ESTA CIUDAD DE MÉXICO (CDMX). EL CUAL EXHIBO EN COPIA CERTIFICADA (ANEXO 01).- Legitimación que de oficio se deberá de estudiar desde el inicio de esta demanda y dar trámite de admisión es este ORDINARIO. III.- La "INSCRIPCIÓN DEL BIEN INMUEBLE", materia de la compraventa ejercitada en este juicio, el cual se detallará de forma precisa en el capítulo de hechos de la presente demanda, ante el Registro Público de la Propiedad y de Comercio de la Ciudad de México (CDMX), a favor DE MI DIFUNTO ESPOSO OCTAVIO VÍCTOR ESCOBAR BAUTISTA. IV.- El PAGO DE LA PENA CONVENCIONAL CONVENIDA A CONTRARIO SENSU, ESTO POR SER AHORA UN CAUSA IMPUTABLE A LA PARTE DEMANDADA «VENDEDORA», YA QUE AUN LIQUIDADA LA COMPRAVENTA EN SU TOTALIDAD NO CUMPLIERON CON SU OBLIGACIÓN DE «DAR» ESCRITURAR EN FAVOR DEL COMPRADOR. Se Reitera; Cómo se desprende del Elemento Ejercido, este se encuentra en total orientación a beneficio de los vendedores, POR LO QUE LAS PENAS CONVENIDAS A FALTA DE CUMPLIMENTO DE SUS PARTES DEBERÁN DE SER ORIENTADAS EN APLICACIÓN A CONTRARIO SENSU A LOS AHORA DEMANDADOS. V.- El PAGO DE INTERESES LEGALES, mismos que serán calculados al 9% anual sobre la cantidad pactada para la compraventa - desde de la fecha de la liquidación hasta el día en que se formalice la Escritura Pública en favor de mi difunto esposo, cantidad por lo que; al no ser liquida se calculara mediante el incidente correspondiente. VI.- El «PAGO» DE LOS GATOS Y COSTAS que, por la NECESIDAD E INCUMPLIMIENTO CONTRACTUAL DE LA DEMANDADA, me vi en la necesidad de tramitar, los cuales se originaran del presente juicio. "Mismos que habrán de publicarse en el Boletín Judicial así como en el periódico «DIARIO IMAGEN», POR TRES VECES DE TRES EN TRES DÍAS debiendo mediar entre cada publicación DOS DÍAS HÁBILES, haciéndole del conocimiento que cuenta con el término de TREINTA DÍAS para contestar demanda y oponer excepciones y defensas además deberá designar domicilio en esta Ciudad de México para oír y recibir notificaciones, apercibiéndole que de no hacerlo las subsecuentes notificaciones le surtirán por Boletín Judicial, ello de conformidad a lo previsto en el artículo 637 del Código en cita, exceptuando las previstas en el artículo 639 del mismo ordenamiento. Quedan a su disposición en el local de la Secretaría de este Juzgado Trigésimo Segundo de lo Civil ubicado en Avenida Niños Héroes; número 132, Torre Norte, Sexto Piso, Colonia Doctores, Alcaldía Cuauhtémoc, Ciudad de México, las copias de traslado de la demanda.

EL SECRETARIO DE ACUERDOS
LIC. GUADALUPE PÉREZ PALMA
20-23-28 F-14442586 $3,121.05

JUZGADO TRIGÉSIMO SEGUNDO DE LO CIVIL
EXP. No. 914/2021
EDICTO No. 23

RICARDO SALAS PARTIDA y LORELY AGUILAR LLAMAS.

En el Juicio ESPECIAL HIPOTECARIO promovido por ADMINISTRADORA FOME 2, S. DE R.L. DE C.V., en contra de RICARDO SALAS PARTIDA y LORELY AGUILAR LLAMAS, expediente número 914/2021, la C. Juez Interina del Juzgado Trigésimo Segundo de lo Civil, dictó diversos autos con fecha veinte de enero de dos mil veintidós, tres

SOLO CONSULTA SOLO CONSULTA

de febrero de dos mil veintitrés y treinta y uno de enero de dos mil veinticuatro, haciéndoles del conocimiento que cuentan con el término de TREINTA DÍAS para contestar la demanda y oponer excepciones y defensas además deberá designar domicilio en esta Ciudad de México para oír y recibir notificaciones, apercibiéndole que de no hacerlo las subsecuentes notificaciones le surtirán por Boletín Judicial, ello de conformidad a lo previsto en el artículo 637 del Código de Procedimientos Civiles, exceptuando las previstas en el artículo 639 del mismo ordenamiento y para el mejor entendimiento del emplazamiento es de hacerle del conocimiento las prestaciones que se le reclaman son las siguientes: a) La Declaración Judicial de que ha operado el Vencimiento Anticipado del plazo de la obligación contemplada en el Contrato de Apertura de Crédito Simple con Interés y Garantía Hipotecaria, base de la presente acción y por tanto surte efectos la hipótesis de que mi representada pueda hacer exigible el pago del del saldo adeudado y sus accesorios, en los términos pactados en el instrumento antes citado, en su Cláusula Décima Cuarta. b). El pago de la cantidad total de 122,199.08 UDIS (CIENTO VEINTIDÓS MIL CIENTO NOVENTA Y NUEVE PUNTO CERO OCHO UNIDADES DE INVERSIÓN) equivalente a moneda nacional $852,043.83 (OCHOCIENTOS CINCUENTA Y DOS MIL CUARENTA Y TRES PESOS 83/100 MONEDA NACIONAL), cantidad que comprende el saldo insoluto, intereses ordinarios y moratorios, así como las comisiones respectivas mismas que se desglosan de la siguiente manera:1).- La cantidad de 108,208.63 UDIS (CIENTO OCHO MIL DOSCIENTOS OCHO PUNTO SESENTA Y TRES UNIDADES DE INVERSIÓN) equivalente a moneda nacional $754,494.21 (SETECIENTOS CINCUENTA Y CUATRO MIL CUATROCIENTOS NOVENTA Y CUATRO PESOS 21/100 MONEDA NACIONAL), por concepto de capital adeudado o saldo insoluto, de acuerdo al Contrato de Apertura de Crédito Simple con Garantía Hipotecaria y que así se acredita con la Certificación Contable expedida por el Contador Público certificado Norberto de Román López, con cédula profesional número 7402777, que se exhibe la presente ocurso todos los efectos legales a que haya lugar. 2).- El Pago de la Cantidad de 856.65 UDIS (OCHOCIENTOS CINCUENTA Y SEIS PUNTO SESENTA Y CINCO UNIDADES DE INVERSIÓN) equivalente a moneda nacional $5,973.07 (CINCO MIL NOVECIENTOS SETENTA Y TRES PESOS 07/100 M.N.) que se reclama como Intereses Ordinarios generados del uno de enero del dos mil catorce al uno de noviembre de dos mil veintiuno, de acuerdo al Contrato de Apertura de Crédito Simple con Garantía Hipotecaria y que así se acredita con la Certificación Contable expedida por el Contador Público certificado Norberto de Román López, con cédula profesional número 7402777, que se exhibe la presente ocurso todos los efectos legales a que haya lugar 3). - La Cantidad de 7.822.08 UDIS (SIETE MIL OCHOCIENTOS VEINTIDÓS PUNTO CERO OCHO UNIDADES DE INVERSIÓN) equivalente a moneda nacional $54,540.14 (CINCUENTA Y CUATRO MIL QUINIENTOS CUARENTA PESOS 14/100 M.N.) que se reclama como concepto de comisión de administración, generadas durante el periodo del del uno de enero del dos mil catorce al uno de noviembre de dos mil veintiuno, más los que se sigan generando hasta la total solución del adeudo, de acuerdo al Contrato de Apertura de Crédito Simple con Garantía Hipotecaria y que así se acredita con la Certificación Contable expedida por el Contador Público certificado Norberto de Román López, con cédula profesional número 7402777, que se exhibe la presente ocurso todos los efectos legales a que haya lugar 4).- La Cantidad de 5,311.72 UDIS (CINCO MIL TRESCIENTOS ONCE PUNTO SETENTA Y DOS UNIDADES DE INVERSIÓN) equivalente a moneda nacional $37,036.41 (TREINTA Y SIETE MIL TREINTA Y SEIS PESOS 41/100 M.N.) que se reclama como concepto de comisión de cobertura, generadas del uno de enero del dos mil catorce al uno de noviembre de dos mil veintiuno, más los que se sigan generando hasta la total solución del adeudo, de acuerdo al Contrato de Apertura de Crédito Simple con Garantía Hipotecaria y que así se acredita con la Certificación Contable expedida por el Contador Público certificado Norberto de Román López, con cédula profesional número 7402777, que se exhibe la presente ocurso todos los efectos legales a que haya lugar Dando un total al 1 DE NOVIEMBRE DEL 2021 de 122,199.08 UDIS (CIENTO VEINTIDÓS MIL CIENTO NOVENTA Y NUEVE PUNTO CERO OCHO UNIDADES DE INVERSIÓN) equivalente a moneda nacional $852,043.83 (OCHOCIENTOS CINCUENTA Y DOS MIL CUARENTA Y TRES PESOS 83/100 MONEDA NACIONAL). c) El pago de los INTERESES MORATORIOS NO CUBIERTOS, mismos que serán cuantificados en ejecución de sentencia en términos de la cláusula octava del contrato base de la acción, generados y que se sigan generando hasta el pago total del capital adeudado, misma que se liquidara en Ejecución de Sentencia, de acuerdo a lo pactado en el contrato base de la acción y sus anexos. d) En caso de no efectuarse el pago de los conceptos antes mencionados, proceder al trance y remate del bien inmueble dado en garantía hipotecaria y con su producto hacer pago a la actora de todas y cada una de las prestaciones que se reclaman en la presente demanda. e) El pago de gastos y costas que se originen con motivo de la tramitación del presente juicio. Quedan a su disposición en el local de la Secretaría de este Juzgado Trigésimo Segundo de lo Civil ubicado en Avenida Niños Héroes número 132, Torre Norte, Sexto Piso, Colonia Doctores, Alcaldía Cuauhtémoc, Ciudad de México, las copias de traslado de la demanda.

Ciudad de México. 6 de febrero del 2024.
EL SECRETARIO DE ACUERDOS.
LIC. GUADALUPE PÉREZ PALMA.
20-23-28 F-14442600 $2,386.65

JUZGADO TRIGÉSIMO TERCERO DE LO CIVIL
SECRETARÍA "B"
EXP. No. 344/2021
EDICTO No. 8

EMPLAZAMIENTO DE GARCÍA RAMÍREZ EVZY OSCAR
En los autos del juicio ESPECIAL HIPOTECARIO promovido por SCOTIABANK INVERLAT S.A., INSTITUCIÓN DE BANCA MÚLTIPLE, GRUPO FINANCIERO SCOTIABANK INVERLAT, en contra de GARCÍA RAMÍREZ EVZY OSCAR. La C. Juez Interina Licenciada MÓNICA HUERTA VILLASEÑOR, dictó varios autos de fechas trece de noviembre del año dos mil veintitrés y dieciséis de enero del año dos mil veinticuatro, mediante el cual se ordenó la publicación de edictos para emplazar a GARCÍA RAMÍREZ EVZY OSCAR, haciéndole saber al demandado que con fecha siete de junio del año dos mil veintiuno, se admitió a trámite la presente demanda en este Órgano Jurisdiccional y que deberá presentarse en el local de este juzgado para recibir las copias de traslado respectivas dentro de un término que no exceda de TREINTA DÍAS y que dichas copias quedan a su disposición en la Secretaria de este Juzgado y una vez que comparezca a recibir las copias de traslado o en su defecto que transcurra el término concedido para recibirlas, comenzará a correr el término de QUINCE DÍAS para producir su contestación a la demanda, con el apercibimiento que en de no hacerlo se le tendrán por confesos los hechos de la demanda, así mismo si se dejare de contestar si no se refiere a cada unos de los hechos demanda confesándolos o negándolos y expresando los que ignore por no ser propios, se tendrá por fictamente contestados, mediante la cual reclaman las siguientes: PRESTACIONES a).- La declaración judicial de vencimiento anticipado del contrato, base de la acción ante el incumplimiento en las obligaciones de pago del demandado en los términos pactados, exhibiendo el estado de cuenta certificado emitido por el Contador Facultado por la Institución, en términos del artículo 68 de la Ley de Instituciones de Crédito, donde se anota la fecha en que incumplió el demandado, siendo el 17 de enero del 2021. b) El pago de la suma de $504.563.29 (Quinientos cuatro mil quinientos sesenta y tres pesos 29/100 MN.) que debe liquidar por el crédito otorgado, conforme el contrato y en relación con el estado de cuenta que se agrega y se acredita lo suma, concepto de suerte principal, se compone de la siguiente forma: 1.- Saldo capital vigente $495,712.59 (Cuatrocientos noventa y cinco mil

SOLO CONSULTA SOLO CONSULTA SOLO CONSULTA

setecientos doce pesos 59/100 M.N.). 2.- Amortización de capital vencidas $8,850.70 (Ocho mil ochocientos cincuenta pesos 70/100 M.N.) c).- El pago de intereses ordinarios vencidos (cláusula Décima Tercera) del contrato base y el estado de cuenta que se exhibe en términos del artículo 68 de Ley de Instituciones de Crédito, asciende a la suma de $15.586.74 (Quince mil quinientos ochenta y seis pesos 74/100 M.N.) que se generaron al día 17 de enero de 2021, como los que se sigan causando, hasta la solución del adeudo, según estado de cuenta que se exhibe. d).- Pagó del Impuesto al Valor Agregado sobre los intereses devengados (Ley del Impuesto al Valor Agregado del 21 de noviembre de 1991, Decreto que Adiciona. Reforma y Deroga, e).- De no efectuarse el pago, en su caso, dentro del término que se le conceda al demandado se decrete se saque a remate el bien dado en garantía, motivo del otorgamiento del crédito, en caso la adjudicación directa del bien en cuestión a favor de la actora. f).- El pago de los gastos y costas que genere en presente juicio.

Ciudad de México, 19 de enero del 2024
LA SECRETARIA DE ACUERDOS "B"
LIC. LIZZET URBINA ANGUAS
20-23-28 F-4063518 $1,366.65

JUZGADO TRIGÉSIMO TERCERO DE LO CIVIL
SECRETARÍA "B"
EXP. No. 346/2020
EDICTO No. 9

EDICTO DE EMPLAZAMIENTO
A: CARLOS GREGORIO MONROY RUEDAS Y LAURA LÓPEZ VÉLEZ

En los autos del JUICIO ESPECIAL HIPOTECARIO PROMOVIDO POR HSBC MÉXICO SOCIEDAD ANÓNIMA INSTITUCIÓN DE BANCA MÚLTIPLE GRUPO FINANCIERO HSBC DIVISIÓN FIDUCIARIA EN SU CARÁCTER DE FIDUCIARIO ÚNICA Y EXCLUSIVAMENTE DEL FIDEICOMISO IRREVOCABLE IDENTIFICADO CON EL NUMERO F/250295 EN CONTRA DE MONROY RUEDAS CARLOS GREGORIO Y LÓPEZ VÉLEZ LAURA, Expediente número 346/20, por auto de fecha quince de diciembre y seis de junio del dos mil veintitrés, ocho de noviembre y veintiséis de agosto del dos mil veintidós, LA C. JUEZ INTERINA DEL TRIGÉSIMO TERCERO DE LO CIVIL DE LA CIUDAD DE MÉXICO, LICENCIADA MÓNICA HUERTA VILLASEÑOR, ordene se ordena emplazar a CARLOS GREGORIO MONROY RUEDAS Y LAURA LÓPEZ VÉLEZ, haciéndole del conocimiento que quedan en la Secretaria de este Juzgado a su disposición las copias simples de traslado para que produzca su contestación, a fin de que comparezca al Local de este Juzgado en un término que no exceda de TREINTA DÍAS a recibir dichas copias, mismo que comenzará a correr a partir de la última publicación del edicto ordenado, y una vez que fenezca dicho término o comparezca a recibir las citadas copias, comenzará a correr el término de QUINCE DÍAS para que produzca su contestación a la demanda oponga excepciones y defensas y ofrezca pruebas; toda vez que por auto de fecha diecisiete de agosto del dos mil veinte se admitió la demanda en la cual se reclamaron las siguientes prestaciones: a) vencimiento anticipado del plazo para el pago del crédito objeto de la Litis. b) El pago de 20,302.67 UDIS (Unidades de inversión), equivalente a la cantidad de $157,230.88 (CIENTO CINCUENTA Y SIETE MIL DOSCIENTOS TREINTA PESOS 88/100 M.N.), por concepto de Saldo de Capital Inicial Dispuesto del crédito otorgado, cantidad liquida resultante de conformidad con lo pactado en el documento base de la acción, es decir, de multiplicar el valor de las UDIS que conforman el capital soluto adeudado por el valor de dichas unidades a la fecha en que debió realizarse el pago, siendo este de 5.349322 por UDI (Unidad de Invasión) en el día 20 DE NOVIEMBRE DE 2015 de conformidad con el Estado de Cuenta Certificado: c)-El pago de 89.35 UDIS (Unidades de Inversión), equivalente a la cantidad de $477.95 (CUATROCIENTOS SETENTA SIETE PESOS 95/100 MN), por concepto de Saldo de Amortizaciones a Capital vencidas al 30 DE JUNIO DE 2012 de conformidad con lo pactado en la cláusula SEXTA PAGOS DEL CRÉDITO Y ACCESORIOS en relación a la cláusula DECIMA PRIMERA. APLICACIÓN DE PAGOS tal y como se desprende del Estado de Cuenta Certificado; d) El pago de 519.97 UDIS (Unidades de Inversión), equivalente a la cantidad de $2,781 46 (DOS MIL SETECIENTOS OCHENTA Y UN PESOS 46/100 M.N.) por concepto de Saldo de Intereses Ordinarios a razón de la tasa pactada en el Contrato de Apertura de Crédito Simple con Interés y Garantía Hipotecaria base de la presente acción, sobre el monto del Saldo de Capital Vencido y no pagado (Suerte Principal): vencidos al 30 DE JUNIO DE 2012 de acuerdo al Estado de Cuenta Certificado y de conformidad a lo pactado en la cláusula SÉPTIMA-INTERESES ORDINARIOS del contrato base; e)- El pago de 13.34 UDIS (Unidades de inversión), equivalente a la cantidad de $71.36 (SETENTA Y UN PESOS 36/100 M.N.) por concepto de Saldo de la Comisión por Administración vencidas al 30 DE JUNIO de 2012 de conformidad con lo pactado en la cláusula QUINTA COMISIONES que se cuantificará en ejecución de sentencia hasta la tota solución del presente asunto; g). El pago de 15,822.81 UDIS (Unidades de Inversión, equivalente a la cantidad de $84,641.31 (OCHENTA Y CUATRO MIL SEISCIENTOS CUARENTA Y UN PESOS 31/100 M.N.) por concepto de Saldo de los Intereses Moratorios, a razón de la tasa pactada en el Contrato de Apertura de Crédito Simple con Interés y Garantía Hipotecaria en el que se funda la presente acción, sobre el monto de Saldo de Capital Vencido y no pagado (Suerte Principal); generados del periodo que comprende del día 01 DE JULIO DE 2012 y hasta el día 20 DE NOVIEMBRE DE 2015 en términos del Estado de Cuenta Certificado conforme lo pactado a en la cláusula NOVENA.- SANCIONES ECONÓMICAS EN CASO DE INCUMPLIMIENTO B) INTERESES MORATORIOS del contrato base de la acción más los que se sigan generando hasta la total solución del presente asunto; h).- La declaración Judicial para el caso de que el acreditado y hoy demandado no haga pago de las prestaciones reclamadas se proceda en la vía de apremio al trance y remate de la garantía hipotecaria previamente pactada y considerando la relación de los créditos en términos del contrato de otorgamiento de crédito y constitución de garantía hipotecaria; i).- El pago de 80.83 UDIS (Unidades de Inversión), equivalente la cantidad de $432.41 a (CUATROCIENTOS TREINTA Y DOS PESOS 41/100 M/N.) por concepto de Saldo de Seguros Vencidos contratados contra daños de la vivienda, así como de vida e invalidez total y permanente a cargo del hoy demandado en términos de la cláusula DECIMA TERCERA.-SEGUROS mismos que serán cuantificados en ejecución de sentencia; j).- El pago de los daños y perjuicios que se han ocasionado a la parte actora por demerito de la garantía causado por el uso y goce de la vivienda materia del juicio, en los términos pactados en el contrato base de la acción, así como por la omisión en su obligación de pago; k) El pago de los gastos y costas que la presente instancia origine; f)- El pago de 31.12 UDIS (Unidades de Inversión), equivalente a la cantidad de $166.47 (CIENTO SESENTA Y SEIS PESOS 47/100 M.N.) por concepto de Saldo de la Comisión por Cobertura vencidas al 30 DE JUNIO DE 2012 de conformidad con lo pactado en la cláusula QUINTA COMISIONES que se cuantificará en ejecución de sentencia hasta la total solución del presente asunto. Y toda vez que el último domicilio de los demandados se encuentra fuera de esta Jurisdicción, gírense atentos exhortos con los insertos necesarios al C. JUEZ COMPETENTE EN VILLA NICOLÁS ROMERO, EN EL ESTADO DE MÉXICO.

Ciudad de México, 9 de enero del 2024
LA SECRETARIA DE ACUERDOS "B"
MTRA. LIZZET URBINA ANGUAS
23-28-4 F-14451195 $2,552.40

JUZGADO TRIGÉSIMO QUINTO DE LO CIVIL
EXP. No. 521/2022
EDICTO No. 10

Que en los autos del JUICIO ESPECIAL HIPOTECARIO promovido por BANCO MERCANTIL DEL NORTE, SOCIEDAD ANÓNIMA, INSTITUCIÓN DE BANCA MÚLTIPLE, GRUPO FINANCIERO BANORTE en contra de GARCÍA ITUARTE MARIANA, con

SOLO CONSULTA

número de expediente 521/2022, SECRETARÍA "A", La C. Juez dictó los siguientes autos que a la letra dice: Ciudad de México, dieciséis de enero de dos mil veinticuatro, ... visto el contenido de sus manifestaciones así como constancias de autos de las que se advierte que no fue posible localizar domicilio de MARIANA GARCÍA ITUARDE; se ordena con fundamento en la fracción II del artículo 122 del Código de Procedimientos Civiles, a emplazar a la demandada antes citada, por edictos en los términos ordenados en el presente proveído y auto admisorio de demanda, mismos que se publicarán por TRES VECES DE TRES EN TRES DÍAS mediando entre una y otra publicación DOS DÍAS HÁBILES en el BOLETÍN JUDICIAL y en periódico el "EL HERALDO DE MÉXICO", ... Por otro lado, se previene a la demandada para que se presente dentro del término de TREINTA DÍAS, contados a partir del día siguiente a la última publicación a efecto de recibir las copias de traslado correspondientes, y en un término de QUINCE DÍAS de contestación a la demanda instaurada en su contra en la inteligencia que de no comparecer se seguirá el juicio en su rebeldía y se ordenará que las notificaciones de carácter personal le surtan por Boletín Judicial, ... Ciudad de México, a primero de junio de dos mil veintidós, ... se tiene a JOSÉ RAMÓN MOLINA SAN MIGUEL Y MARÍA ISABEL MOLINA SAN MIGUEL promoviendo en su carácter de apoderado legal del BANCO MERCANTIL DEL NORTE, SOCIEDAD ANÓNIMA, INSTITUCIÓN DE BANCA MÚLTIPLE, GRUPO FINANCIERO BANORTE, ... Se les tiene demandando en la VÍA ESPECIAL HIPOTECARIA de: MARIANA GARCÍA ITUARTE, las prestaciones que indican. Con fundamento en los artículos 468, 469, 470, 471 y demás relativos y aplicables del Código de Procedimientos Civiles, y tomando en consideración el Testimonio de Escritura que se anexa, se admite la demanda en la vía y forma propuesta, ... para que dentro del término de QUINCE DÍAS conteste la demanda y oponga sus excepciones y defensas, y se le previene para que señale domicilio para oír y recibir notificaciones dentro de la jurisdicción de éste Tribunal, apercibida la parte demandada que de no hacerlo las subsecuentes notificaciones le surtirán efectos por medio de Boletín Judicial, con fundamento en el segundo párrafo del artículo 113 del ordenamiento legal antes citado. Se le tiene ofreciendo pruebas de su parte, reservándose a proveer respecto de su admisión y desahogo para el momento procesal oportuno. Se fija un plazo de TREINTA DÍAS para que se diligencie esta resolución.

Ciudad de México, 19 de enero del 2024

En cumplimiento del Acuerdo 18-42/2013 emitido por el Pleno del Consejo de la Judicatura de la Ciudad de México en sesión de fecha 17 de septiembre de 2013, en que se encomiendan y delegan diversas obligaciones de carácter administrativo a los Secretarios Conciliadores adscritos a los Juzgados en Materia Civil de la Ciudad de México, firma el C. Secretario Conciliador adscrito al Juzgado Trigésimo Quinto de lo Civil del Tribunal Superior de Justicia de la Ciudad de México

EL SECRETARIO CONCILIADOR EN FUNCIONES DE SECRETARIO DE ACUERDOS POR M.L.

LIC. PEDRO CARLOS NÚÑEZ ORTEGA

15-20-23 F-14434891 $1,313.10

JUZGADO TRIGÉSIMO QUINTO DE LO CIVIL
EXP. No. 1290/2022
EDICTO No. 15

En los autos del juicio ORDINARIO CIVIL (PRESCRIPCIÓN POSITIVA), promovido por GUTIÉRREZ GUZMÁN FERNANDO ANTONIO, en contra de C. DIRECTOR GENERAL DEL REGISTRO PÚBLICO DE LA PROPIEDAD Y DE COMERCIO EN LA CIUDAD DE MÉXICO, e INMUEBLES Y CONDOMINIOS S.A., expediente número 1290/2022, Secretaria B; LA C. JUEZ TRIGÉSIMO QUINTO CIVIL, dictó los siguientes autos que a la letra dicen: Ciudad de México, once de enero de dos mil veinticuatro. "...al estado de los autos, como lo solicita, se dicta auto admisorio de pruebas en los siguientes términos: Se admiten las pruebas ofrecidas por la parte actora en su escrito presentado el trece de noviembre del año en curso, con excepción de las pruebas marcadas con los números 5. Y 7., por los motivos señalados en auto de dieciséis de noviembre del año en curso. En PREPARACIÓN DE LA CONFESIONAL ofrecida CÍTESE MEDIANTE NOTIFICACIÓN PERSONAL A LA PARTE DEMANDADA INMUEBLES Y CON DOMINIOS S.A., por conducto de su representante o apoderado legal que tenga facultades para absolver posiciones para que comparezca en el local de este Juzgado de manera personal y no por conducto de representante o apoderado legal, el día y hora en que tenga verificativo la audiencia de ley, a absolver las posiciones que se les articularan previa la calificación de legales APERCIBIDA LA DEMANDADA, que de no comparecer sin justa causa se le declarara confesa de las mismas. En preparación de la prueba marcada con el número 2. consistente en la confesional a cargo del codemandado DIRECTOR GENERAL DEL REGISTRO PÚBLICO DE LA PROPIEDAD Y DEL COMERCIO DE LA CIUDAD DE MÉXICO, toda vez que el citado demandado es un Órgano Público que forma parte de la Administración Pública de la Ciudad de México, a efecto del debido desahogo de la prueba confesional que nos ocupa, con fundamento en lo dispuesto por el artículo 326 del Código de Procedimientos Civiles deberá desahogarse dicha probanza por medio de oficio y por conducto del DIRECTOR GENERAL DEL REGISTRO PÚBLICO DE LA PROPIEDAD Y DEL COMERCIO DE LA CIUDAD DE MÉXICO; en consecuencia, gírese atento oficio al Titular del Gobierno de la Ciudad de México, acompañándose al mismo las posiciones que sean formuladas por la oferente de la prueba previa su calificación de legales, para que por vía de informe sean contestadas dentro del término de ocho días, apercibida la parte codemandada que de no hacerlo se le tendrá por confesa de las posiciones que sean calificadas de legales. Por lo anterior se previene a la parte actora para que en el término de tres días exhiba el sobre cerrado que contenga el pliego de posiciones que deberá absolver el codemandado ya mencionado, apercibida que de no hacerlo así en el término concedido se le dejara de recibir dicha confesional por falta de interés jurídico. En relación a la prueba testimonial, se previene al oferente de la prueba que presente en el local de éste juzgado el día y hora en que tenga lugar la audiencia de ley, a los testigos ALFREDO ROMERO RAMOS Y FRANCISCO JAVIER SUMUANO ZAMORA, apercibida la oferente, que de no hacerlo así, se declarara desierta dicha prueba testimonial. PARA QUE TENGA LUGAR EL DESAHOGO DE LA PRUEBA CONFESIONAL SE SEÑALAN LAS NUEVE HORAS CON TREINTA MINUTOS DEL DÍA SIETE DE FEBRERO DE VEINTICUATRO. PARA QUE TENGA LUGAR EL DESAHOGO DE LA PRUEBA TESTIMONIAL SE SEÑALAN LAS NUEVE HORAS CON TREINTA MINUTOS DEL DÍA CATORCE DE FEBRERO DE VEINTICUATRO..." "...siendo las nueve horas con treinta minutos del día siete de febrero de dos mil veinticuatro (...) de las constancias que integran los presentes autos, se tiene que la persona moral demandada INMUEBLES Y CONDOMINIOS, S.A. fue emplazada por edictos, por lo que de conformidad con lo dispuesto por el artículo 639 del Código de Procedimientos Civiles, tanto los autos que abren el juicio a prueba como aquellos que señalen fecha y hora para la audiencia de desahogo de pruebas y alegatos deben publicarse por medio de edictos, lo que no ocurre en el presente asunto para el caso de la presente audiencia. En consecuencia, en regularización del procedimiento, se señalan como nueva fecha y hora para que tenga verificativo la audiencia de desahogo de pruebas y alegatos en el presente asunto, LAS DIEZ HORAS DEL DÍA DOCE DE MARZO DE DOS MIL VEINTICUATRO, ordenándose la publicación del presente proveído por medio del Boletín Judicial de este Tribunal por dos veces de tres en tres días, en términos de lo dispuesto por el dispositivo legal citado en líneas anteriores, por lo que queda también sin efectos la audiencia señalada para el próximo día catorce de febrero del año en curso a las nueve horas con treinta minutos, y subsistiendo los apercibimientos decretados en el proveído de fecha once de enero del presente año para la presentación de los testigos ofrecidos por la parte actora y el relativo a la declaración de confeso de la moral demandada INMUEBLES Y CONDOMINIOS, S.A. para el caso de no comparecer sin justa causa...".

Ciudad de México, 9 de febrero del 2024.

EL SECRETARIO DE ACUERDOS POR MINISTERIO DE LEY.

LIC. PEDRO CARLOS NÚÑEZ ORTEGA.

23-1 F-7559665 $1,378.60

SOLO CONSULTA

JUZGADO CUADRAGÉSIMO DE LO CIVIL
EXP. No. 513/2021
EDICTO No. 13

EN LOS AUTOS DEL EXPEDIENTE NÚMERO 513/2021, JUICIO ESPECIAL HIPOTECARIO, PROMOVIDO POR HSBC MÉXICO, S. A. INSTITUCIÓN DE BANCA MÚLTIPLE, GRUPO FINANCIERO HSBC EN CONTRA DE WILLIAMS VALDIVIA GARCÍA, EL C. LICENCIADO JUAN HUGO MORALES MALDONADO, JUEZ CUADRAGÉSIMO DE LO CIVIL DEL TRIBUNAL SUPERIOR DE JUSTICIA DE LA CIUDAD DE MÉXICO, RESOLVIÓ MEDIANTE SENTENCIA INTERLOCUTORIA DE FECHA TREINTA Y UNO DE ENERO DEL AÑO DOS MIL VEINTICUATRO QUE A LA LETRA DICE: RESUELVE PRIMERO. Se aprueba el remate fincado en audiencia de fecha cuatro de septiembre del dos mil veintitrés ,y se adjudica a favor definitivamente a la parte actora, HSBC MÉXICO, S.A. INSTITUCIÓN DE BANCA MÚLTIPLE GRUPO FINANCIERO HSBC el bien inmueble hipotecado identificado como EL DEPARTAMENTO B-106, UBICADO EN EL NIVEL 1, SUJETO AL REGIMEN DE PROPIEDAD EN CONDOMINIO VERTICAL NUMERO DOS HABITACIONAL DE TIPO, RESIDENCIAL DENOMINADO ''ID VERTICAL'', UBICADO EN LA CALLE DIECISÉIS DE SEPTIEMBRE NUMERO CINCO, COLONIA SAN LUCAS TEPETLACALCO, EN EL MUNICIPIO DE TLALNEPANTLA DE BAZ, ESTADO DE MÉXICO, por la cantidad de de $7'996,685.57 (SIETE MILLONES NOVECIENTOS NOVENTA Y SEIS MIL SEISCIENTOS OCHENTA Y CINCO PESOS 57/100 M.N.), reservándose el derecho de la actora respecto del remanente a su favor de la cantidad restante a su favor SEGUNDO.- Se ordena publicar lo puntos resolutivos de la presente sentencia POR DOS VECES DE TRES EN TRES DÍAS EN EL BOLETÍN JUDICIAL, de conformidad con lo dispuesto por el artículo 639 del Código de Procedimientos Civiles. TERCERO.- Notifíquese ASÍ, INTERLOCUTORIAMENTE JUZGANDO, lo resolvió y firma la C. JUEZ CUADRAGÉSIMO CIVIL de PRIMERA INSTANCIA LICENCIADO JUAN HUGO MORALES MALDONADO, asistido de la C. secretaria de Acuerdos, LICENCIADA MARÍA VERÓNICA SILVA CHÁVEZ, con quien actúa y que da fe. DOY FE.
Ciudad de México, 6 de febrero del 2024
LA SECRETARIA DE ACUERDOS "A"
LIC. MARÍA VERÓNICA SILVA CHÁVEZ
19-23 F-1041463 $447.00

JUZGADO CUADRAGÉSIMO DE LO CIVIL
EXP. No. 361/2017
EDICTO No. 14

En los autos del Expediente número 361/2017, relativo al Juicio ORDINARIO CIVIL, promovido por VECTOR DE CRECIMIENTO EMPRESARIAL, S.A. PROMOTORA DE INVERSIÓN DE CAPITAL VARIABLE, SOCIEDAD FINANCIERA DE OBJETO MÚLTIPLE, ENTIDAD NO REGULADA en contra de NEXTFIN, S. A. DE C. V. SOCIEDAD FINANCIERA DE OBJETO MÚLTIPLE, ENTIDAD NO REGULADA, NOVAREC, S.A. DE C.V. SOFOM E. N. R. Y ALEJANDRO MOLINA TINOCO, El C. JUEZ 40° DE LO CIVIL DE LA CIUDAD DE MÉXICO DICTO UN AUTO Y AUDIENCIA DE CONCILIACIÓN QUE A LA LETRA DICE: LA SECRETARÍA CERTIFICA: Que el presente escrito se acuerda con esta fecha en virtud de la carga de trabajo que existe en este Juzgado por la falta de personal en esta Secretaría, con lo que doy cuenta al C. Juez. Conste. Ciudad de México, a treinta de octubre del año dos mil veintitrés.- Ciudad de México, a treinta de octubre del año dos mil veintitrés.- Agréguese a sus autos el oficio número 8066 que remite la H. Cuarta Sala Civil de este Tribunal, mediante el cual envía los autos originales constantes de dos tomos, los documentos base de la acción, los cuales se ordena guardar en el Seguro del Juzgado para su resguardo, un cuaderno de agravios, un formato y copia certificada del proveído de fecha diecisiete de octubre del año en curso, visto el contenido del mismo procédase a realizar lo siguiente; 1. Vistas las constancias de autos, de las que se advierte que se emplazó a la tercera llamada a juicio VERÓNICA ALEJANDRA GRANADOS CORDERO, se ordena publicar los puntos resolutivos de la Sentencia Definitiva dictada en autos con fecha diez de agosto del año en curso POR DOS VECES DE TRES EN TRES DÍAS EN EL BOLETÍN JUDICIAL, de conformidad con lo dispuesto por el artículo 639 del Código de Procedimientos Civiles, para los efectos legales conducentes; y 2. Se precisa que el nombre completo y correcto de la parte actora es: VECTOR DE CRECIMIENTO EMPRESARIAL, SOCIEDAD ANÓNIMA PROMOTORA DE INVERSIÓN DE CAPITAL VARIABLE, en consecuencia procédase a realizar las aclaraciones respectivas en las carátulas, certificaciones y en el formato correspondiente y una vez hecho lo anterior remítanse de nueva cuenta los autos principales, documentos base de la acción y el formato respectivo a la H. Sala Oficiante, para los efectos legales conducentes. NOTIFÍQUESE. Lo proveyó y firma el C. JUEZ CUADRAGÉSIMO DE LO CIVIL de la Ciudad de México, Licenciado JUAN HUGO MORALES MALDONADO, quien actúa asistido de la C. SECRETARIA DE ACUERDOS Licenciada MARÍA VERÓNICA SILVA CHÁVEZ, con quien actúa y da fe.- AUTO- En la Ciudad de México, a diez de agosto de dos mil veintitrés. VISTOS, los autos del Juicio ORDINARIO CIVIL promovido por VECTOR DE CRECIMIENTO, S.A., PROMOTORA DE INVERSIÓN DE CAPITAL VARIABLE, SOCIEDAD FINANCIERA DE OBJETO MÚLTIPLE, ENTIDAD NO REGULADA en contra de NEXTFIN, SOCIEDAD ANÓNIMA DE CAPITAL VARIABLE, SOCIEDAD FINANCIERA DE OBJETO MÚLTIPLE, ENTIDAD NO REGULADA, NOVAREC, S.A. DE C.V., SOFOM E.N.R., Y ALEJANDRO MOLINA TINOCO, Expediente 361/2017, a fin de resolver en definitiva: RESUELVE PRIMERO.- Ha sido procedente la vía ordinaria civil, donde la parte actora VECTOR DE CRECIMIENTO, S.A., PROMOTORA DE INVERSIÓN DE CAPITAL VARIABLE, SOCIEDAD FINANCIERA DE OBJETO MÚLTIPLE, ENTIDAD NO REGULADA, NO demostró la procedencia de su acción, mientras que los codemandados NEXTFIN, S.A. DE C.V., SOCIEDAD FINANCIERA DE OBJETO MÚLTIPLE, ENTIDAD NO REGULADA, NOVAREC, S.A. DE C.V., SOFOM E.N.R. Y ALEJANDRO MOLINA TINOCO, los que demostraron parcialmente sus excepciones y defensas. Y la tercera llamada a juicio VERÓNICA ALEJANDRA GRANADOS CORDERO, se constituyó en rebeldía. SEGUNDO.- Se declara INFUNDADA e IMPROCEDENTE la ACCIÓN DE NULIDAD ABSOLUTA DE LOS CONTRATOS base de la presente acción, así como el PAGARE exhibido, debiéndose ABSOLVER a los codemandados NEXTFIN, SOCIEDAD ANÓNIMA DE CAPITAL VARIABLE, SOCIEDAD FINANCIERA DE OBJETO MÚLTIPLE, ENTIDAD NO REGULADA, NOVAREC, S.A. DE C.V., SOFOM E.N.R., Y ALEJANDRO MOLINA TINOCO, de todas y cada una de las prestaciones que les fueron reclamadas. TERCERO.- Se declara PROCEDENTE la ACCIÓN RECONVENCIONAL planteada por NEXTFIN, SOCIEDAD ANÓNIMA DE CAPITAL VARIABLE, SOCIEDAD FINANCIERA DE OBJETO MÚLTIPLE, ENTIDAD NO REGULADA, en contra de la actora en el principal VECTOR DE CRECIMIENTO, S.A., PROMOTORA DE INVERSIÓN DE CAPITAL VARIABLE, SOCIEDAD FINANCIERA DE OBJETO MÚLTIPLE, ENTIDAD NO REGULADA, por las razones expuestas en el presente fallo. CUARTO.- Se condena a la demandada reconvencionista VECTOR DE CRECIMIENTO, S.A., PROMOTORA DE INVERSIÓN DE CAPITAL VARIABLE, SOCIEDAD FINANCIERA DE OBJETO MÚLTIPLE, ENTIDAD NO REGULADA a pagar a la actora reconvencionista NEXTFIN, SOCIEDAD ANÓNIMA DE CAPITAL VARIABLE, SOCIEDAD FINANCIERA DE OBJETO MÚLTIPLE, ENTIDAD NO REGULADA, los siguientes conceptos y cantidades: 1.- Al pago del saldo pendiente del crédito por la cantidad de $1,080,000.00(UN MILLÓN OCHENTA MIL PESOS 00/100 M.N.), lo cual deberá hacer en un término de CINCO DÍAS contados a partir de que la presente resolución sea legalmente ejecutable,, apercibida que en caso de no hacerlo se procederá conforme a derecho. 2.- Al pago de los intereses ordinarios vencidos que ascienden a la cantidad de $72,786.97 (SETENTA Y DOS MIL SETECIENTOS OCHENTA Y SEIS PESOS 97/100 M.N.), más los que se sigan causando hasta la total solución del saldo principal y que se cuantificarán en ejecución de sentencia. 3.- Al pago de los intereses moratorios que al día 31 de agosto de 2017 ascienden a la cantidad de $40,025.69 (CUARENTA MIL VEINTICINCO PESOS 69/100 M.N.), más los que se sigan causando hasta la total solución del saldo principal y que se cuantificarán en ejecución de sentencia. QUINTO.- Se

SOLO CONSULTA
SOLO CONSULTA
SOLO CONSULTA

condena a la parte actora en el principal al pago de costas generadas en la presente instancia. SEXTO.- NOTIFÍQUESE. ASÍ DEFINITIVAMENTE juzgando lo resolvió y firma el C. JUEZ CUADRAGÉSIMO DE LO CIVIL DE PROCESO ESCRITO, LICENCIADO JUAN HUGO MORALES MALDONADO, quien actúa asistido de la C. Secretaria de Acuerdos LICENCIADA MARÍA VERÓNICA SILVA CHÁVEZ, quien autoriza y da fe. DOY FE.*
Ciudad de México, 19 de octubre del 2022
LA SECRETARIA DE ACUERDOS "A"
LIC. ,MARÍA VERÓNICA SILVA CHÁVEZ.
20-23 F-7901909 – F-1364619 $1,604.70

JUZGADO CUADRAGÉSIMO QUINTO DE LO CIVIL
EXP. No. 30/2008
EDICTO No. 15

REMATE EN 2° ALMONEDA
«SE CONVOCAN POSTORES»
En los autos del juicio ESPECIAL HIPOTECARIO promovido por ARRENDADORA Y FACTOR BANORTE, S.A. DE C.V. SOFOM, E.R., GRUPO FINANCIERO BANORTE antes SOLIDA ADMINISTRADORA DE PORTAFOLIOS, S.A. DE C.V., SOFOM, ENTIDAD REGULADA, GRUPO FINANCIERO BANORTE en contra RAÚL REGALADO MENCHACA Y NORMA VALADEZ TÉLLEZ en el expediente número 30/2008, el C. Juez Cuadragésimo Quinto de lo Civil de Proceso Escrito de la CDMX, dictó el AUTO DE FECHA DIEZ DE ENERO DEL DOS MIL VEINTICUATRO que en su parte conducente dice: .. se le tiene devolviendo oficios y exhorto sin presentar y diligenciar ordenados en autos y por los motivos que indica y asimismo y como lo solicita se señalan para que tenga verificativo LA AUDIENCIA DE REMATE EN SEGUNDA ALMONEDA Y PÚBLICA SUBASTA del bien inmueble hipotecado y materia del presente juicio se señalan, las NUEVE HORAS CON VEINTE MINUTOS DEL DÍA DIECINUEVE DE MARZO DEL AÑO DOS MIL VEINTICUATRO, fecha disponible en la agenda de audiencias y de acuerdo a la carga excesiva de trabajo que se tiene en este juzgado y siguiente tesis «Audiencia constitucional» señalamiento de: visible en la página 519, Quinta Época, Tomo LXVIII, del seminario Judicial de la Federación», debiéndose de preparar la misma como se encuentra ordenada en autos y en específico en el proveído de fecha veintisiete de noviembre del año dos mil veintitrés dictado en audiencia. -NOTIFÍQUESE...OTRO AUTO dictado EN LA AUDIENCIA DE FECHA VEINTISIETE DE NOVIEMBRE DE DOS MIL VEINTITRÉS que en su parte conducente dice... AUDIENCIA DE REMATE PRIMERA ALMONEDA Y PÚBLICA SUBASTA.- En la Ciudad de México, siendo las nueve horas con treinta minutos del día veintisiete de noviembre de dos mil veintitrés, día y hora señalados para que tenga verificativo la audiencia de remate en primera almoneda y pública subasta del bien inmueble hipotecado en el juicio ESPECIAL HIPOTECARIO promovido por ARRENDADORA Y FACTOR BANORTE, S.A. DE C.V., SOFOM, E.R, GRUPO FINANCIERO BANORTE en contra de RAÚL REGALADO MENCHACA Y OTRO expediente 30/2008... ABIERTA QUE FUE LA AUDIENCIA POR EL C. JUEZ... ACTO CONTINUO... EL C. JUEZ ACUERDA: Téngase a la parte actora por conducto de su apoderada legal haciendo las manifestaciones que indica y como lo solicita, con fundamento en el artículo 582 del Código de Procedimientos Civiles, y como lo solicita, se ORDENA sacar a Remate EN SEGUNDA ALMONEDA Y PÚBLICA SUBASTA, el bien inmueble hipotecado y materia del presente juicio y de la presente almoneda, que ha quedado detallado con anterioridad, señalándose para tal efecto las NUEVE HORAS CON TREINTA MINUTOS DEL DÍA DOS DE FEBRERO DEL AÑO DOS MIL VEINTICUATRO, debiéndose de convocar postores por medio de EDICTOS que se publicarán POR DOS VECES DEBIENDO MEDIAR ENTRE UNA Y OTRA PUBLICACIÓN SIETE DÍAS HÁBILES Y ENTRE LA ÚLTIMA Y LA FECHA DE REMATE EL MISMO PLAZO en el periódico LA RAZÓN, en los tableros de avisos de la Secretaria de Finanzas del Gobierno de la Ciudad de México, en el Boletín Judicial y tableros y estrado de este Juzgado y en base a dicho precepto legal antes mencionado LA SEGUNDA ALMONEDA TENDRÁ UNA REBAJA DEL VEINTE PORCIENTO SOBRE LA TASACIÓN Y PRECIO DEL AVALUÓ QUE SIRVIÓ DE BASE PARA LA PRIMERA ALMONEDA, teniéndose como base la cantidad de $742,000.00 (SETECIENTOS CUARENTA Y DOS MIL PESOS 00/100 M.N.), precio del avalúo correspondiente que obra en autos y la deducción del veinte por ciento sobre dicha cantidad para la segunda almoneda nos da la suma de $593,600.00 (QUINIENTOS NOVENTA Y TRES MIL SEISCIENTOS PESOS 00/100 M.N.), que sería la base para la segunda almoneda anteriormente ordenada las dos terceras partes de dicha cantidad lo es la suma de $395,733.33 (TRESCIENTOS NOVENTA Y CINCO MIL SETENCIENTOS TREINTA Y TRES PESOS 33/100 M.N.). Y para intervenir en el remate los licitadores deberán exhibir por lo menos el diez por ciento del valor de la suma anteriormente mencionada para la segunda almoneda, es decir la cantidad de $59,360.00 (CINCUENTA Y NUEVE MIL TRESCIENTOS SESENTA PESOS 00/100 M.N.), mediante billete de depósito expedido por BANCO DEL BIENESTAR, S.N.C., y sin cuyo requisito no serán admitidos y toda vez que dicho inmueble se encuentra fuera de esta jurisdicción, se ordena girar atento exhorto con los insertos necesarios correspondientes, al C. JUEZ COMPETENTE EN EL MUNICIPIO DE ECATEPEC DE MORELOS, ESTADO DE MÉXICO... con lo que se da por terminada la presente diligencia siendo las diez horas con cuarenta y cinco minutos de la fecha en que se actúa, firmando en ella los que intervinieron en unión del C. Juez Cuadragésimo Quinto de lo Civil de Proceso Escrito de la Ciudad de México, Licenciado ENRIQUE SALGADO SEGURA, quien actúa ante el C. Secretario de Acuerdos, Licenciado JOSÉ ARTURO ÁNGEL OLVERA, que autoriza y da fe. DOY FE. OTRO AUTO DE FECHA CUATRO DE OCTUBRE DEL AÑO DOS MIL VEINTITRÉS que en su parte conducente dice: ... se aclara el proveído de fecha veinte de septiembre del año en curso. toda vez que se asentó mal por un error involuntario la hora al decir: «...LAS NUVE HORAS CON TREINTA MINUTOS DEL DÍA VEINTISIETE DE NOVIEMBRE DE DOS MIL VEINTITRÉS.» que se deja sin efectos, debiendo ser lo correcto «... NUEVE HORAS CON TREINTA MINUTOS DEL DÍA VEINTISIETE DE NOVIEMBRE DE DOS MIL VEINTITRÉS ...» que es lo que debe de subsistir en dicho auto, subsistiendo a lo demás asentado en el mismo y formando el presente parte integrante de dicho auto y al cual se ordena dar el debido cumplimiento. NOTIFÍQUESE...OTRO AUTO DE FECHA veinte de septiembre de dos mil veintitrés que en su parte conducente dice: ... y como lo solicita... se ordena sacar a REMATE EN PRIMERA ALMONEDA Y PÚBLICA SUBASTA, el bien inmueble hipotecado en autos, materia del presente juicio y ubicado en el DEPARTAMENTO «C» DEL EDIFICIO EN CONDOMINIO MARCADO CON EL NUMERO OFICIAL 79 DE LA CALLE VALLE DE MITLA , CONSTRUIDO SOBRE EL LOTE 5, MANZANA 45 DE LA SECCIÓN "B» DEL FRACCIONAMIENTO VALLE DE ANÁHUAC, UBICADO EN EL MUNICIPIO DE ECATEPEC DE MORELOS, DISTRITO DE TLANEPANTLA, ESTADO DE MÉXICO, ASÍ COMO SUS DERECHOS AL USO DE ÁREA DE LAVADO Y TENDIDO DENOMINADO «C», Y AL CAJÓN DE ESTACIONAMIENTO DENOMINADO «C», señalándose para tal efecto LAS NUVE HORAS CON TREINTA MINUTOS DEL DIA VEINTISIETE DE NOVIEMBRE DE DOS MIL VEINTITRÉS, fecha disponible en la agenda de audiencias, debiéndose convocar postores por medio de edictos que se publicarán por DOS VECES DEBIENDO MEDIAR ENTRE UNA Y OTRA PUBLICACIÓN SIETE DÍAS HÁBILES Y ENTRE LA ÚLTIMA Y LA FECHA DE REMATE EL MISMO PLAZO, publicaciones que deberán realizarse, en el periódico «LA RAZÓN» en el Boletín Judicial, en los tableros de Avisos de la Secretaria de Finanzas del Gobierno del Distrito Federal y de este Juzgado, siendo Postura Legal la que cubra LAS DOS TERCERAS PARTES de la cantidad de $742,000.00 (SETECIENTOS CUARENTA Y DOS MIL PESOS 00/100 M.N.), precio de los avalúos debidamente actualizados que obran agregado en autos, es decir, la cantidad de $494,667.00 (CUATROCIENTOS NOVENTA Y CUATRO MIL SEISCIENTOS SESENTA Y SIETE PESOS 00/100 M.N.). Y para intervenir en el remate los licitadores deberán exhibir por lo menos el diez por ciento del

SOLO CONSULTA
SOLO CONSULTA
SOLO CONSULTA

valor del inmueble antes mencionado, es decir, la cantidad de $74,200.00 (SETENTA Y CUATRO MIL DOSCIENTOS PESOS 00/100 M.N.), mediante certificado de depósito expedido por BANCO DEL BIENESTAR S.N.C., y sin cuyo requisito no serán admitidos. Y toda vez que dicho inmueble materia del presente Juicio se encuentra fuera del ámbito de Competencia por Territorio de este Juzgado de la Ciudad de México, en consecuencia, GÍRESE atento EXHORTO con los insertos necesarios correspondientes, al(a) C. JUEZ(A) COMPETENTE DEL MUNICIPIO DE ECATEPEC DE MORELOS, ESTADO DE MÉXICO, para que en auxilio de las labores de este Juzgado, se sirva publicar los edictos antes ordenados en los sitios públicos de costumbre de dicha localidad y en un periódico de mayor circulación de dicha localidad que sea designado por dicho Juez Exhortado, y se faculta a dicho Juez exhortado, para que bajo su más estricta responsabilidad, aplique las medidas solicitadas en el escrito de cuenta y las necesarias para dar cumplimiento a lo anteriormente ordenado, concediéndosele un PLAZO de SESENTA DÍAS hábiles, para la diligenciación del Exhorto... Notifíquese.
Ciudad de México, 22 de enero del 2024
EL SECRETARIO DE ACUERDOS "B"
LIC. JOSÉ ARTURO ÁNGEL OLVERA
23-6 F-5033734 $2,294.90

JUZGADO CUADRAGÉSIMO SEXTO DE LO CIVIL
EXP. No. 325/2020
EDICTO No. 14

NOTIFICACIÓN PARA LA MORAL DEMANDADA PROTECCIÓN Y SOLDADURA DEL SURESTE S.A. DE C.V.
EN LOS AUTOS DEL JUICIO EJECUTIVO MERCANTIL PROMOVIDA POR NAVIX DE MÉXICO, S.A. DE C.V. SOCIEDAD FINANCIERA DE OBJETO MÚLTIPLE, ENTIDAD NO REGULADA EN CONTRA DE PROTECCIÓN Y SOLDADURA DEL SURESTE S.A. DE C.V. EXPEDIENTE NÚMERO 325/2020, EL C. JUEZ CUADRAGÉSIMO SEXTO DE LO CIVIL DICTÓ SENTENCIA DEFINITIVA DE FECHA DIEZ DE NOVIEMBRE DE DOS MIL VEINTITRÉS, CUYOS PUNTOS RESOLUTIVOS DICEN: [..] "... PRIMERO: Procedió la vía ejecutiva mercantil en la que la parte actora NAVIX DE MÉXICO, S.A. DE C.V. SOCIEDAD FINANCIERA DE OBJETO MÚLTIPLE DE ENTIDAD NO REGULADA, probó parcialmente los hechos en que fundo sus pretensiones, en tanto que la parte demandada PROTECCIÓN Y SOLDADURA DEL SURESTE, S.A. DE C.V., se constituyó en rebeldía, en consecuencia; SEGUNDO: Se condena a la parte demandada PROTECCIÓN Y SOLDADURA DEL SURESTE S.A. DE C.V., a pagar a la actora NAVIX DE MÉXICO, S.A. DE C.V. SOCIEDAD FINANCIERA DE OBJETO MÚLTIPLE DE ENTIDAD NO REGULADA, o a quien sus intereses represente, la cantidad de $60'070'000.00 (SESENTA MILLONES SETENTA MIL PESOS 00/100 M.N.), por concepto de SALDO INSOLUTO PRINCIPAL, en el plazo de CINCO DÍAS contados a partir del día siguiente en el que la presente resolución sea ejecutable, con el apercibimiento que de no hacerlo en el término antes señalado, se procederá al uso de las cuentas embargadas y con las mismas se hará pago a la actora de las prestaciones condenadas. TERCERO: Se condena a la parte demandada PROTECCIÓN Y SOLDADURA DEL SURESTE S.A. DE C.V., al pago de los intereses ordinarios a una tasa legal del 6% (seis por ciento) anual, que se hayan generado a partir del día cinco de marzo de dos mil catorce al día treinta de septiembre de dos mil diecinueve, sobre el saldo insoluto principal de $60'070,000.00 (SESENTA MILLONES SETENTA MIL PESOS 00/100 M.N.), lo que se cuantificará en ejecución de sentencia, sin que resulte procedente condenar a los intereses ordinarios que se sigan generando hasta el pago total de la deuda. CUARTO Se condena a la parte demandada PROTECCIÓN Y SOLDADURA DEL SURESTE S.A. DE C.V., a pagar a la actora NAVIX DE MÉXICO S.A. DE C.V. SOCIEDAD FINANCIERA DE OBJETO MÚLTIPLE DE ENTIDAD NO REGULADA, o a quien sus intereses represente, la cantidad que resulte por concepto de INTERESES MORATORIOS generados a partir de la fecha del vencimiento del contrato de apertura de crédito simple y sus once convenios modificatorios base de la acción, esto es, a partir del primero de octubre de dos mil diecinueve y hasta la liquidación total del adeudo, a razón de una tasa de interés del 6% seis por ciento anual, sobre el saldo insoluto principal de $60'070,000.00 (SESENTA MILLONES SETENTA MIL PESOS 00/100 M.N.), lo que se cuantificará en ejecución de sentencia. QUINTO: Se condena a la parte demandada PROTECCIÓN Y SOLDADURA DEL SURESTE S.A. DE C.V., al pago de los gastos y costas causados en esta instancia. SEXTO: Notifíquese. Notifíquese a la parte demandada PROTECCIÓN Y SOLDADURA DEL SURESTE S.A. DE C.V., por medio de edictos que deberán publicarse por dos veces de tres en tres días en el Boletín Judicial, atento al contenido del artículo 1070 del Código de Comercio y 639 del Código de Procedimientos Civiles para la Ciudad de México de aplicación supletoria al de la materia. ASÍ, DEFINITIVAMENTE, juzgando lo resolvió y firma el C. Juez Cuadragésimo Sexto de lo Civil Maestro SILVESTRE CONSTANTINO MENDOZA GONZÁLEZ ante su C. Secretario de Acuerdos Licenciado ADÁN ARTURO LEDESMA ÁLVAREZ, que autoriza y da fe.- Doy fe.- ... ".
Ciudad de México, 22 de noviembre del 2023
EL SECRETARIO DE ACUERDOS "A".
LIC. ADÁN ARTURO LEDESMA ÁLVAREZ
23-29 F-7742776 $984.20

JUZGADO QUINCUAGÉSIMO SEGUNDO DE LO CIVIL
SECRETARÍA "B"
EXP. No. 394/2023
EDICTO No. 9

EDICTO DE EMPLAZAMIENTO
En los autos del juicio ORDINARIO CIVIL, PROMOVIDO POR HÉCTOR ARIEL JESÚS FALCÓN RUIZ, EN CONTRA DE MARCO RUIZ CONIC y C. DIRECTOR DEL REGISTRO PÚBLICO DE LA PROPIEDAD Y DEL COMERCIO DE LA CIUDAD DE MÉXICO, mediante proveído de diecisiete de enero del año en curso, se ordenó a emplazar a juicio al demandado MARCO RUIZ CONIC, por medio de EDICTOS, mismos que deberán publicarse por TRES VECES, DE TRES EN TRES DÍAS, debiendo mediar dos días entre cada publicación, en el BOLETÍN JUDICIAL y en el periódico «DIARIO IMAGEN», a fin de que el demandado indicado dentro de un término de TREINTA DÍAS comparezca a este juzgado a recibir las copias de traslado correspondientes, y dentro del término de QUINCE DÍAS posteriores al término indicado en primer término dé contestación a la demanda instaurada en su contra. ... otro auto.- CIUDAD DE MÉXICO A DIECINUEVE DE MAYO DE DOS MIL VEINTITRÉS.- Agréguese a sus autos del expediente 394/2023 ...Se tiene por presentado a HÉCTOR ARIEL JESÚS FALCÓN RUIZ, por su propio derecho, ...Se le tiene demandando en la vía ORDINARIA CIVIL (prescripción positiva) de MARCO RUIZ CONIC y C. DIRECTOR DEL REGISTRO PÚBLICO DE LA PROPIEDAD las prestaciones que se indican, con fundamento en los artículos 255, 256 y demás relativos y aplicables del Código de Procedimientos Civiles, reformado el diez de septiembre de dos mil nueve, se admite a trámite la demanda en la vía y forma propuesta, y con la entrega de las copias de la misma demanda y la de los documentos exhibidos, debidamente selladas y cotejadas, córrase traslado y emplácese a la parte demandada para que produzca su contestación dentro del término de QUINCE DÍAS, apercibida que de no hacerlo se tendrán por presuntivamente confesados los hechos propios que se dejen de contestar. Ahora bien, del estudio oficioso que esta juzgadora hace al presente asunto, se desprende que el codemandado físico puede ser una persona mayor de sesenta años, por cual pertenece al grupo vulnerable de las personas mayores de sesenta años, debido a que sus condiciones de dependencia al núcleo familiar y social, pueden causar desigualdad, abuso y discriminación. Razón por la cual, esta juzgadora está obligada a tomar las medidas necesarias para garantizar la efectividad de sus derechos, a través de la materialización de los principios de autonomía, autorrealización, equidad y atención diferenciada, de conformidad con lo dispuestos en los artículos 1° y 40 de la Constitución Política de los Estados Unidos Mexicanos; 2, 3, 4 y 5 del Pacto Internacional de los Derechos Económicos, Sociales y Culturales; y, 2°, 40

SOLO CONSULTA

fracciones I, III y V; y, 50, incisos a), fracciones III, V y VI; y, b), fracciones II, IV y V de la Ley de los Derechos de las Personas Adultas Mayores en la Ciudad de México... Notifíquese.-...
Ciudad de México, 23 de enero del 2024
LA SECRETARIA DE ACUERDOS "B"
LIC. ITZI YURENI PADILLA MARTÍNEZ
15-20-23 F-9694488 $1,160.10

JUZGADO QUINCUAGÉSIMO SEGUNDO DE LO CIVIL
EXP. No. 736/2017
EDICTO No. 11

EDICTO DE EMPLAZAMIENTO A LOS CODEMANDADOS EN LA RECONVENCIÓN MANUEL DARÍO LUGO GOYTIA, "K-SA 2003" S.A. DE C.V. Y "GRUPO INMOBILIARIO KSA METROPOLITANA" S.A.P.I. DE C.V.
En cumplimiento a lo ordenado en proveído de fecha diecisiete de Enero del año dos mil veinticuatro, con relación a los proveídos de veintisiete de Noviembre del año dos mil veintitrés y proveído de veintitrés de Marzo del año dos mil dieciocho, deducidos del juicio ORDINARIO CIVIL promovido por BANCO INVEX, S.A., INSTITUCIÓN DE BANCA MÚLTIPLE INVEX GRUPO FINANCIERO FIDUCIARIO (FIDEICOMISO 919) en contra de HERMELINDA PUENTE RODARTE expediente número 736/2017, la C. Juez Quincuagésimo Segundo de lo Civil ADMITIÓ A TRAMITE la demanda reconvencional interpuesta por HERMELINDA PUENTE RODARTE, en contra de 1.- BANCO INVEX, S.A. INSTITUCIÓN DE BANCA MÚLTIPLE INVEX GRUPO FINANCIERO, FIDUCIARIO, 2.- GRUPO INMOBILIARIO K-SA METROPOLITANA, S.A. P.I. DE C.V., 3.- PATRIMONIO, S.A. DE C.V., SOFOL, 4.- FIDEICOMITENTE B, K-SA 2003, S.A. DE C.V., 5.-MANUEL DARÍO LUGO GOYTIA Y 6.- NOTARIO PÚBLICO 43 DE MONTERREY ESTADO DE NUEVO LEÓN, y ordenó emplazar a los referidos por medio de EDICTOS, mismos que deberán publicarse por TRES VECES DE TRES EN TRES DÍAS en el Boletín Judicial y el Periódico "LA CRÓNICA" debiendo mediar entre cada publicación dos días hábiles de conformidad con lo ordenado en el artículo 122 fracción II del Código de Procedimientos Civiles; para que en el término de CUARENTA DIAS HÁBILES, contados a partir del día siguiente de la última publicación, de contestación a la demanda instaurada en su contra, quedando a su disposición en la Secretaria del Juzgado las copias de traslado correspondientes, apercibida que de no hacerlo se tendrá por contestada en SENTIDO NEGATIVO.
Ciudad de México, 17 de enero del 2024.
LA SECRETARIA DE ACUERDOS "B" QUINCUAGÉSIMO SEGUNDO DE LO CIVIL
LIC. ITZI YURENI PADILLA MARTÍNEZ
20-23-28 F-8642261 $670.50

JUZGADO QUINCUAGÉSIMO SEGUNDO DE LO CIVIL
SECRETARÍA "B"
EXP. No. 1312/2022
EDICTO No. 12

En cumplimiento a lo ordenado en proveído de fecha siete de diciembre del dos mil veintitrés y uno de febrero de dos mil veinticuatro, dictado en audiencia de desahogo de pruebas y alegatos, en los autos del juicio CONTROVERSIA DE ARRENDAMIENTO promovido por CELINA LÓPEZ MAYAGOITIA en contra de JUAN CARLOS PÉREZ MÉNDEZ y SALVADOR PINEDA PINEDA, radicado ante el Juzgado Quincuagésimo Segundo de lo Civil de la Ciudad de México bajo el expediente número 1312/2022, con fundamento en los artículos 959 y 960, del Código de Procedimientos Civiles se procede a proveer respecto de las pruebas ofrecidas por la parte actora, única oferente, toda vez que la parte demandada, se abstuvo de ofrecer pruebas, por lo que, con fundamento en el artículo 133, del Código de Procedimientos Civiles, se le tiene por perdido el derecho que dejó de ejercitar para hacerlo valer con posterioridad, lo anterior para los efectos legales a que haya lugar. Respecto de las pruebas ofrecidas por la parte ACTORA, se admite las pruebas DOCUMENTALES; las pruebas de VIDEOGRABACIÓN; las pruebas TESTIMONIALES; las pruebas CONFESIONALES a cargo de los codemandados, así como las pruebas INSTRUMENTAL DE ACTUACIONES y PRESUNCIONAL LEGAL Y HUMANA. No se admite la prueba de inspección judicial que ofrece con el número VIII, toda vez que de su no precisa los puntos sobre los que versaría dicha inspección por lo que su ofrecimiento no reúne los requisitos necesarios para su admisión. Para tal efecto se señalan las NUEVE HORAS CON TREINTA MINUTOS DEL VEINTIOCHO DE FEBRERO DEL DOS MIL VEINTICUATRO, debiéndose de preparar las pruebas como se encuentra ordenado en dicho proveído. En preparación de la prueba CONFESIONAL admitida, mediante notificación personal, cítese a los codemandados JUAN CARLOS PÉREZ MÉNDEZ y SALVADOR PINEDA PINEDA, a efecto de que comparezca el día y hora señalados para que tenga verificativo la audiencia de ley, a efecto de absolver posiciones, apercibidos que para el caso de no comparecer sin justa causa, el que no comparezca será declarado confesa de las posiciones que previamente sean calificadas de legales. En relación de la prueba testimoniales admitidas, queda obligada la parte actora a presentar a sus testigos JOSÉ ANTONIO PELAYO GODÍNEZ, ALEJANDRO PÉREZ MÉNDEZ, MARDUK ODÍN GUTIÉRREZ VARELA y BALTHER OCTAVIO MEJÍA DE GYVES, el día y hora señalados para que tenga verificativo la Audiencia de Ley, apercibida que en caso de no hacerlo, se declarara desierta dicha prueba, por falta de interés jurídico y procesal de su oferente, lo anterior con fundamento en el artículo 357, del Código de Procedimientos Civiles.
Ciudad de México, 9 de febrero del 2024
LA SECRETARIA DE ACUERDOS "B" DEL JUZGADO QUINCUAGÉSIMO SEGUNDO DE LO CIVIL EN LA CIUDAD DE MÉXICO
LIC. ITZI YURENI PADILLA MARTÍNEZ
20-23 F-8284823 $707.10

JUZGADO QUINCUAGÉSIMO OCTAVO DE LO CIVIL
EXP. No. 66/2023
EDICTO No. 10

En los autos del juicio JURISDICCIÓN VOLUNTARIA promovido por CEDN INTERNACIONAL SOCIEDAD ANÓNIMA DE CAPITAL VARIABLE. en contra de TEKMASH DE MÉXICO SOCIEDAD ANÓNIMA DE CAPITAL VARIABLE, RIVELINO VARGAS TRUJILLO Y MAURICIO GABRIEL RODRÍGUEZ VELÁZQUEZ, expediente 66/2023, «CIUDAD DE MÉXICO A CUATRO DE OCTUBRE DEL DOS MIL VEINTITRÉS ...En tal orden de ideas, con fundamento en el artículo 122 del Código de Procedimientos Civiles para el Distrito Federal, se ordena NOTIFICAR AL CIUDADANO MAURICIO GABRIEL RODRÍGUEZ VELÁZQUEZ, quien también acostumbra usar el nombre de MAURICIO RODRÍGUEZ VELÁZQUEZ POR MEDIO DE EDICTOS..., en el periódico DIARIO IMAGEN de conformidad con el artículo 122 fracción II del Código de Procedimientos Civiles para el Distrito Federal, haciéndole saber el contenido esencial del auto de fecha nueve de enero de dos mil veintitrés. Quedando a su disposición en la secretaria de acuerdos «B» de este Juzgado, las copias de traslado respectivas...» «CIUDAD DE MÉXICO, A NUEVE DE ENERO DE DOS MIL VEINTITRÉS, ...Se tiene al promovente ALEXEY TERESHCHENKO en representación de CEDN INTERNACIONAL, SOCIEDAD ANÓNIMA DE CAPITAL VARIABLE, personalidad que acredita y se le reconoce en términos de la escritura pública número 26,416 de fecha once de febrero de dos mil dieciséis... Promoviendo Diligencias de Jurisdicción Voluntaria, las cuales se admiten con fundamento en el artículo 893 del Código de Procedimientos Civiles, procédase a practicar la NOTIFICACIÓN PERSONAL que solicita a 1.- TEKMASH DE MÉXICO, SOCIEDAD ANÓNIMA DE CAPITAL VARIABLE, 2,- RIVELINO VARGAS TRUJILLO y MAURICIO RODRÍGUEZ VELÁZQUEZ para hacerle saber el contenido íntegro del escrito inicial debiéndole correr traslado con las copias de los documentos exhibidos y escrito inicial debidamente cotejadas por el personal de este Juzgado...» "CIUDAD DE MÉXICO, A DOCE DE ENERO DE DOS MIL VEINTICUATRO... En tal orden de ideas, con fundamento en el artículo 122 del Código de Procedimientos Civiles para el Distrito Federal, se ordena NOTIFICAR AL CIUDADANO MAURICIO GABRIEL

SOLO CONSULTA
SOLO CONSULTA
SOLO CONSULTA

RODRÍGUEZ VELÁZQUEZ, quien también acostumbra usar el nombre de MAURICIO RODRÍGUEZ VELÁZQUEZ POR MEDIO DE EDICTOS, que se publiquen por TRES VECES DE TRES EN TRES DÍAS debiendo mediar entre cada publicación DOS DÍAS hábiles, en el periódico DIARIO IMAGEN de conformidad con el artículo 122 fracción II del Código de Procedimientos Civiles...".
Ciudad de México, 1 de enero del 2024
EL SECRETARIO DE ACUERDOS DE LA SECRETARÍA "A"
LIC. LUCIANO ESTRADA TORRES
23-28-4 F-9457005 $884.70

JUZGADO SEXAGÉSIMO QUINTO DE LO CIVIL
SECRETARÍA "A"
EXP. No. 759/2009
EDICTO No. 9

C. GABRIEL ROJAS GARCÍA y C. YOLANDA RÍOS PÉREZ DE ROJAS.
En los autos del Juicio ESPECIAL HIPOTECARIO, seguido por ARRENDADORA Y FACTOR BANORTE, S.A. DE C.V., SOFOM, E.R, GRUPO FINANCIERO BANORTE en contra de GABRIEL ROJAS GARCÍA y YOLANDA RÍOS PÉREZ DE ROJAS, Expediente número 759/2009, el C. Juez Sexagésimo Quinto de lo Civil de la Ciudad de México, por auto de fecha siete de febrero de dos mil veinticuatro, ordenó notificar a Gabriel Rojas García y Yolanda Ríos Pérez de Rojas, el auto de fecha doce de enero de dos mil veinticuatro, mediante edictos, mismo que en su parte conducente dice: «Ciudad de México, a doce de enero del año dos mil veinticuatro. Agréguese a sus autos el escrito de la apoderada de la actora; se tiene a la ocursante promoviendo INCIDENTE DE CUANTIFICACIÓN DE LIQUIDACIÓN DE INTERESES ORDINARIOS Y MORATORIOS, mismo que se admite con fundamento en los artículos 88 y 515 del Código de Procedimientos Civiles. Con la copia simple exhibida, dese vista a la demandada para que dentro del término de TRES DÍAS manifieste lo que a su derecho corresponda. Sirve de apoyo al anterior razonamiento la Jurisprudencia denominada: INCIDENTE DE LIQUIDACIÓN DE SENTENCIA. EL AUTO QUE LO ADMITE DEBE NOTIFICARSE EN FORMA DOMICILIARIA (INTERPRETACIÓN DE LA EXPRESIÓN "SE CORRERÁ TRASLADO" PREVISTA EN EL ARTÍCULO 436, FRACCIÓN II, DEL CÓDIGO DE PROCEDIMIENTOS CIVILES PARA EL ESTADO DE PUEBLA). Consultable en el Semanario Judicial de la Federación y su Gaceta. Libro XX, Mayo de 2013. Primera Sala. Décima Época. Tesis: 1ª./J. 37/2013 (10a.) Tomo 1, página 368.- NOTIFÍQUESE PERSONALMENTE A LA DEMANDADA.- Lo proveyó y firma el C. JUEZ SEXAGÉSIMO QUINTO DE LO CIVIL DE LA CIUDAD DE MÉXICO, LICENCIADO JULIÁN ENRÍQUEZ ESCOBEDO, ante la C. Secretaria de Acuerdos "A", Licenciada Patricia Minerva Caballero Aguilar, que da fe." Asimismo, se hace de su conocimiento que las copias de traslado correspondientes, quedan a su disposición en la Secretaría «A» de este Juzgado.
LA SECRETARIA DE ACUERDOS "A"
LIC. PATRICIA MINERVA CABALLERO AGUILAR
23-28 F-7351756 $496.30

JUZGADO SEPTUAGÉSIMO SEGUNDO DE LO CIVIL
EXP. No. 230/2023
EDICTO No. 12

NOTIFICACIÓN A: INMOBILIARIA Y FRACCIONADORA LA GUARDIANA S.A.
En los autos del juicio ORDINARIO CIVIL promovido por JUAN ARTURO VALERIO SALAZAR en contra de BANCO NACIONAL DE MÉXICO, S.A. INTEGRANTE DEL GRUPO FINANCIERO BANAMEX Y/O BANCO NACIONAL DE MÉXICO S.A., INSTITUCIÓN DE BANCA MÚLTIPLE (HOY CITIBANAMEX S.A.); INMOBILIARIA Y FRACCIONADORA LA GUARDIANA S.A.; BANCO AUTOFIN MÉXICO S.A., INSTITUCIÓN DE BANCA MÚLTIPLE; y DIRECTOR DEL REGISTRO PUBLICO DE LA PROPIEDAD Y DE COMERCIO PARA LA CIUDAD DE MÉXICO; expediente 230/2023, el C. Juez Septuagésimo Segundo de lo Civil de la Ciudad de México, MAESTRO JOSÉ ENCARNACIÓN LOZADA CIELOS, ante la fe de la C. Secretaria Conciliadora Licenciada YURIRIA ROSAS VALDERRAMA, ordenó en Audiencia Previa de Conciliación y de Excepciones Procesales de fecha(s) siete de diciembre del dos mil veintitrés, lo siguiente: "... SE PASA A LA FASE DEPURATIVA: En la que se advierte no existen excepciones procesales que analizar, y las excepciones opuestas por las partes serán analizadas al momento de emitir la sentencia que en derecho corresponda, por lo que con fundamento en los artículos 277 y 290 del Código en cita se abre el juicio a prueba por el término de DIEZ DÍAS PARA LAS PARTES, y toda vez que la demandada moral INMOBILIARIA Y FRACCIONADORA LA GUARDIANA S.A., fue emplazada a juicio por medio de edictos, procédase a notificar a la misma el presente proveído por medio de edictos que se publicaran dos veces, de tres en tres días en el BOLETÍN JUDICIAL, lo anterior con fundamento en el artículo 639 del Ordenamiento Procesal Civil para esta Ciudad....".
Ciudad de México, 1 de febrero del 2024.
LA SECRETARIA DE ACUERDOS "B", POR MINISTERIO DE LEY
LIC. YURIRIA ROSAS VALDERRAMA
20-23 F-927674 $416.40

JUZGADO SEPTUAGÉSIMO TERCERO DE LO CIVIL
EXP. No. 711/2023
EDICTO No. 9

En los autos del juicio ORDINARIO CIVIL promovido por GLORIA JUDITH BUENROSTRO CISNEROS en contra de MARIANI MORÍ MILO MATTEO, expediente número 711/2023, el C. Juez Septuagésimo Tercero de lo Civil, dicto entre otros los autos que se transcriben a continuación: «En la Ciudad de México a tres de julio de dos mil veintitrés... Se tiene por presentada a GLORIA JUDITH BUENROSTRO CISNEROS, por su propio derecho... demandando en la vía ORDINARIA CIVIL de MILO MATTEO MARIANI MORÍ, las prestaciones que indica, demanda que se admite con fundamento en los artículos 255, 256 y demás relativos del Código de Procedimientos Civiles, en la vía y forma propuesta, con las copias simples exhibidas, córrase traslado al demandado y emplácesele HACIÉNDOLE SABER EXPRESAMENTE QUE SE LE CONCEDE UN PLAZO DE QUINCE DÍAS para producir su contestación y oponer excepciones, APERCIBIDO de que en caso de no hacerlo se tendrá por precluido su derecho y por presuntivamente confeso de los hechos de la demanda que deje de contestar. En términos de la Circular CJCDMX 18/2020 emitido por el Consejo de la Judicatura de la Ciudad de México, se requiere a ambas partes para que proporcionen y autoricen que las notificaciones personales puedan realizarse por cualquier medio de comunicación o vía electrónica; debiendo brindar al efecto número telefónico, correo electrónico o cualquier otro medio para recepción de mensajes de texto (SMS) y aplicaciones de mensajería móvil (WATSAPP, MENSAJERÍA, TELEGRAMA, etc.)... Notifíquese.- Lo proveyó y firman electrónicamente el C. Juez Septuagésimo Tercero Civil Licenciado GILBERTO RUIZ HERNÁNDEZ, asistido de la Secretaria de Acuerdos por Ministerio de Ley Licenciada MARÍA DEL CARMEN MARTINA ESTRADA MONTERO, que autoriza y da fe. Doy fe.» OTRO AUTO: «En la Ciudad de México, a catorce de noviembre de dos mil veintitrés... tomando en consideración la imposibilidad de notificar al demandado MILO MATTEO MARIANI MORÍ... para efectos de salvaguardar el derecho al debido proceso y respetar su derecho humano de audiencia consagrado en el artículo 14 de la Constitución Política de los Estados Unidos Mexicanos, con fundamento en el artículo 122, fracción II del Código de Procedimientos Civiles para el Distrito Federal, hoy Ciudad de México, en términos del proveído en fecha tres de julio de dos mil veintitrés, se ordena notificar y emplazar a MILO MATTEO MARIANI MORÍ, por medio de edictos que se publicarán por TRES VECES DE TRES EN TRES DÍAS, en el Boletín Judicial del Tribunal Superior de Justicia de la Ciudad de México y en el periódico «El Heraldo de México», debiendo mediar

SOLO CONSULTA
SOLO CONSULTA
SOLO CONSULTA

entre cada publicación dos días hábiles, haciéndole saber a la demandada que deberá comparecer dentro del plazo de VEINTE DÍAS, que se computarán a partir de la última publicación de los edictos, a recoger las copias de traslado correspondientes que se encuentran a su disposición en la Primera Secretaría de este Juzgado, para que de contestación a la demanda entablada en su contra dentro del plazo de QUINCE DÍAS, siguientes a que fenezca el plazo para recoger las precitadas copias de traslado, en la inteligencia de que si así lo requiere la parte actora, los edictos ordenados podrán ser sintetizados en términos del artículo 128 del Código antes invocado, conteniendo solo los datos esenciales que considere para su debida publicación.- Notifíquese.- Lo proveyó y firma electrónicamente el C. Juez Septuagésimo Tercero de lo Civil, Licenciado Gilberto Ruíz Hernández, ante el Secretario de Acuerdos «A» Licenciado Víctor Eduardo Tejeda Hernández, quien autoriza y da Fe.».
EL SECRETARIO DE ACUERDOS «A» DEL JUZGADO SEPTUAGÉSIMO TERCERO DE LO CIVIL DE LA CIUDAD DE MÉXICO.
LIC. VÍCTOR EDUARDO TEJEDA HERNÁNDEZ
20-23-28 F-1071410 $1,417.65

JUZGADO SEPTUAGÉSIMO CUARTO DE LO CIVIL
SECRETARÍA "B"
EXP. No. 584/2023
EDICTO No. 4

En cumplimiento a lo ordenado por proveído de fecha quince de noviembre del dos mil veintitrés, dictado en los autos del proceso tramitado en la vía ORDINARIA CIVIL promovido por ANA LIDIA VILLAVICENCIO GONZÁLEZ, en contra de RAFAEL ALVARADO CHÁVEZ, MARÍA DEL REFUGIO CARMEN AGUILERA, EXPEDIENTE NUMERO: 584/2023, Secretaría "B", EL C. JUEZ JUZGADO SEPTUAGÉSIMO CUARTO DE LO CIVIL DE PROCESO ESCRITO DE LA CIUDAD DE MÉXICO, se ordenó en autos que en su parte conducente a la letra dice: En la Ciudad de México a quince de noviembre de dos mil veintitrés. (...) se ordena realizar la publicación por edictos, haciendo de su conocimiento a la parte demandada MARÍA DEL REFUGIO CARMEN AGUILERA que la presente demanda fue admitida en términos del artículo 255, 256, 258, 259 y demás relativos del Código de Procedimientos Civiles, el nueve de junio del dos mil veintitrés, en la vía ORDINARIA CIVIL promovida por VILLAVICENCIO GONZÁLEZ ANA LIDIA, donde la demandada es RAFAEL ALVARADO CHÁVEZ y MARÍA DEL REFUGIO CARMEN AGUILERA, demandando las prestaciones que indica en su escrito inicial de demanda siendo: a) La declaración de que la suscrita ANA LIDIA VILLAVICENCIO GONZÁLEZ; ha adquirido la propiedad del inmueble denominado Conjunto habitacional Sutic-Vallejo, Reg 8, Ubicado en el Edificio VA-8, Departamento 301, Tipo: M20/5/2R, Colonia Ticomán en la Alcaldía Gustavo A. Madero (sic), en la Ciudad de México. b) Como consecuencia de lo anterior la cancelación de la inscripción ante el registro público de la propiedad y del comercio de la Ciudad de México de la escritura correspondiente que se encuentra a nombre de la demandada MARÍA DEI REFUGIO CARMEN AGUILERA. c) La inscripción ante el Registro Público de la Propiedad y del Comercio de la Ciudad de México, como legítima propietaria a la suscrita a la C. ANA LIDIA VILLAVICENCIO GONZÁLEZ, sobre el inmueble materia de la Litis. d) El pago de los gastos y costas que este juicio origine. Por lo que el EMPLAZAMIENTO que deberá de realizarse mediante la publicación de edictos POR TRES VECES DE TRES EN TRES DÍAS en el Boletín Judicial en el periódico EL UNIVERSAL, haciéndole saber a la demandada MARÍA DEL REFUGIO CARMEN AGUILERA que se le concede un término de CUARENTA DÍAS contados a partir del día siguiente de la última publicación para que reciba las copias simples de traslado, mismas que se encuentran en el local de este juzgado para efecto de que conteste la demanda instaurada en su contra, dentro del término señalado, NOTIFÍQUESE. Lo proveyó y firman electrónicamente el C. Juez Septuagésimo Cuarto Civil de Proceso Escrito, Maestro en Derecho GUILLERMO ÁLVAREZ MIRANDA, ante la C. Secretaria de Acuerdos LICENCIADA DULCE MARÍA SÁNCHEZ, GARCÍA, con quien autoriza y da fe.
Ciudad de México, 29 de noviembre del 2023
LA SECRETARIA DE ACUERDOS DEL JUZGADO SEPTUAGÉSIMO CUARTO DE LO CIVIL DE PROCESO ESCRITO DE LA CIUDAD DE MÉXICO
LIC. DULCE MARÍA SÁNCHEZ
15-20-23 F-2721562 $1,142.25

JUZGADO PRIMERO DE LO FAMILIAR
EXP. No. 1932/2022
EDICTO No. 3

En los autos del JUICIO INTESTAMENTARIO A BIENES DE SALINAS GONZÁLEZ JOSÉ LUIS GRACIANO, expediente 1932/2022, la Juez Primero de lo Familiar de esta Ciudad de México, con apoyo en lo dispuesto por los artículos 122 fracción II, 792 y 807 del Código de Procedimientos Civiles, atendiendo a que la denuncia sucesoria, fue tramitada por MARÍA VIRGINIA SALINAS GONZÁLEZ, en su calidad de hermana, dictó proveídos de fechas treinta de noviembre de dos mil veintitrés y diez de enero de dos mil veinticuatro, ordenando la publicación de avisos por medio de Edictos, en los sitios públicos del lugar del Juicio; en el periódico «DIARIO IMAGEN», así como en el BOLETÍN JUDICIAL, por TRES VECES EN TRES DÍAS debiendo mediar DOS DÍAS HÁBILES entre uno y otro, ANUNCIANDO LA MUERTE SIN TESTAR DE SALINAS GONZÁLEZ JOSÉ LUIS GRACIANO, a fin de que se notifique al C. JOSUÉ SALINAS ROSALES, para que comparezca ante este Juzgado a reclamar la misma dentro del término de CUARENTA DÍAS.
Ciudad de México, 15 de enero del 2024
LA SECRETARIA DE ACUERDOS "B"
MTRA. LUCY ROCÍO DURÁN BONIFAZ
23-28-4 F-6212922 $390.00

JUZGADO QUINTO DE LO FAMILIAR
EXP. No. 724/2023
EDICTO No. 1

C. MARICARMEN MENDOZA PACHECO
En el Juzgado Quinto de lo Familiar Escrito de la Ciudad de México, se tramita el juicio sucesorio INTESTAMENTARIO a bienes de MENDOZA Y QUINO GERMAN, radicado bajo el número de expediente 724/2023, haciéndole saber la tramitación del presente juicio, el cual fue denunciado por FLOR DE MARÍA MENDOZA QUINO, por lo que se le concede un término de QUINCE DÍAS para comparecer a este juzgado a manifestar lo que a su interés, quedando a su disposición en la Secretaria de Acuerdos «B» de este juzgado Quinto de lo Familiar de la Ciudad de México, las copias simples de traslado exhibidas.
GENERALES DEL FINADO:
Nacionalidad: MEXICANA.
Lugar de Nacimiento: CIUDAD DE MÉXICO.
Edad: 75 AÑOS AL MOMENTO DE SU FALLECIMIENTO.
Estado Civil: CASADO CON JOSEFINA PACHECO MEJÍA
Padres: FABIÁN MENDOZA Y FRANCISCA QUINO.
Fecha de fallecimiento: 28 DE ENERO DE 2021
Ciudad de México, 2 de febrero del 2024
EL SECRETARIO DE ACUERDOS "B"
LIC. JUAN MIGUEL APIPILHUASCO LARA
19-21-23 F-267448

JUZGADO SEXTO DE LO FAMILIAR
EXP. No. 1149/2002
EDICTO No. 5

En los autos del Juicio de CONTROVERSIA DEL ORDEN JUDICIAL promovido por VARGAS AGUILAR FÉLIX en contra de MARTHA EUGENIA TAPIA ROMERO, expediente 1149/2002, radicado en la Secretaría «A», del Juzgado Sexto de lo Familiar. Se ordena a emplazar por edictos a JOSÉ ALFONSO VARGAS TAPIA, atento al artículo 122 fracción II del Código de Procedimientos Civiles del Distrito Federal hoy Ciudad de México, que se publicarán por TRES VECES de TRES EN TRES DÍAS en el Boletín Judicial debiendo mediar entre cada publicación DOS DÍAS hábiles y en el Periódico «El Diario de México», para que en un término

SOLO CONSULTA
SOLO CONSULTA
SOLO CONSULTA

de TREINTA DÍAS contados a partir de realizada la última publicación de edictos de contestación a la demanda incidental instaurada en su contra u opongan excepciones y defensas de su parte, con el apercibimiento que de no hacerlo se le tendrá por perdido su derecho para hacerlo valer con posterioridad, atento al artículo 133 del Código de Procedimientos Civiles del Distrito Federal hoy Ciudad de México, por lo que las notificaciones aún las de carácter personal le surtirán sus efectos legales mediante Boletín Judicial en términos de los artículos 113 y 637 Código de Procedimientos Civiles del Distrito Federal hoy Ciudad de México, y se le tendrá por contestada la demanda incidental en sentido negativo en término del artículo 271 de la Ley Adjetiva Civil. Asimismo, se hace del conocimiento de la parte demandada incidentista en cita, que se encuentran a su disposición en este H. Juzgado en la Secretaria «A» de Acuerdos cualquier día y hora hábil que se encuentra laborando este Juzgado las copias simples de traslado. Dada nueva cuenta con los presentes autos, se aclara que por un error mecanográfico en proveído de quince de diciembre del año dos mil veintitrés se asentó "...se ordena emplazar por edictos a JOSÉ ALFONSO VARGAS TAPIA...» debiendo ser lo correcto "... se ordena emplazar por edictos a JOSÉ ALONSO VARGAS TAPIA...» lo anterior para los fines y efectos legales a que haya lugar. En consecuencia, el presente proveído deberá formar parte sustancial del mismo.
Ciudad de México, 16 de febrero del 2024
LA SECRETARIA DE ACUERDOS "A"
LIC. SIDDHARTA DESSIREÉ DEL SOCORRO NAVA GARDUÑO
23-28-4 F-9790548 F-5673184 $831.15

JUZGADO NOVENO DE LO FAMILIAR
SECRETARÍA "B"
EXP. No. 534/2023
EDICTO No. 5

FILIMONO HERNÁNDEZ ZAMORA Y/O FILEMÓN HERNÁNDEZ ZAMORA.
En los autos del JUICO SUCESORIO INTESTAMENTARIO, a bienes de HERNÁNDEZ HERNÁNDEZ MIGUEL ÁNGEL en el expediente 534/2023; la Juez Interina Noveno Familiar del Poder Judicial de esta Ciudad, ordenó hacer de su conocimiento que en fecha NUEVE DE FEBRERO DEL AÑO DOS MIL VEINTICUATRO, en relación a lo ordenado en cuto ADMISORIO DE FECHA VEINTITRÉS DE MARZO DEL AÑO DOS MIL VEINTITRÉS, se tuvo por radicado el presente juicio. Asimismo, deberá presentarse dentro de un término de TREINTA DÍAS para recoger en la Secretaría de Acuerdos de este Juzgado las copias de traslado correspondientes y TRES DÍAS para manifestar lo que a su derecho corresponda en relación a la tramitación del presente juicio, lo anterior con fundamento en lo dispuesto por el artículo 122 fracción II del Código de Procedimientos Civiles.
Ciudad de México, 12 de febrero del 2024
LA SECRETARIA DE ACUERDOS "B"
LIC. MARGOT KARINA BARROSO CASILLAS
23-28-4 F-7671594 $390.00

JUZGADO DÉCIMO OCTAVO DE LO FAMILIAR
SECRETARÍA "B"
EXP. No. 1212/2011
EDICTO No. 4

C. DANIELA ITZEL DORANTES TORRES.
En el INCIDENTE DE REMOCIÓN DE LAS ALBACEAS DANIELA ITZEL y DENISSE ALONDRA ambas de apellidos DORANTES TORRES deducido del juicio INTESTAMENTARIO a bienes de DORANTES YÁÑEZ RAÚL expediente número 1212/2011, haciéndole saber que debe comparecer ante este juzgado a contestar la demanda incidental dentro del término de QUINCE DÍAS contados a partir del día siguiente de la última publicación del edicto produzca su contestación a la demanda entablada en su contra, apercibido que de no hacerlo se tendrá contestada en sentido negativo, quedando a su disposición las copias de traslado en la secretaria de este juzgado.
Ciudad de México, 8 de diciembre del 2023
LA SECRETARIA DE ACUERDOS "B"
LIC. JUSTINA GABRIELA REYES PÉREZ
15-20-23 F-4861369 $309.00

JUZGADO DÉCIMO OCTAVO DE LO FAMILIAR
SECRETARÍA "B"
EXP. No. 1212/2011
EDICTO No. 5

C. DENISSE ALONDRA DORANTES TORRES.
En el INCIDENTE DE REMOCIÓN LAS DE ALBACEAS DANIELA ITZEL y DENISSE ALONDRA ambas de apellidos DORANTES TORRES deducido del juicio INTESTAMENTARIO a bienes de DORANTES YÁÑEZ RAÚL expediente número 1212/2011, haciéndole saber que debe comparecer ante este juzgado a contestar la demanda incidental dentro del término de QUINCE DÍAS contados a partir del día siguiente de la última publicación del edicto, produzca su contestación a la demanda entablada en su contra, apercibido que de no hacerlo se tendrá contestada en sentido negativo, quedando a su disposición las copias de traslado en la secretaria de este juzgado.
Ciudad de México, 8 de diciembre del 2023.
LA SECRETARIA DE ACUERDOS "B".
LIC. JUSTINA GABRIELA REYES PÉREZ.
15-20-23 F-9274443 $309.00

JUZGADO VIGÉSIMO NOVENO DE LO FAMILIAR
EXP. No. 1524/2008
EDICTO No. 4

En los autos del juicio CONTROVERSIA DEL ORDEN FAMILIAR (INCIDENTE DE CANCELACIÓN DE PENSIÓN ALIMENTICIA) promovido por ZAMORA RODRÍGUEZ MARÍA DE LOURDES, en contra de MARIO ZUL NIETO, expediente 1524/2008, radicado en el Juzgado Vigésimo Noveno de lo Familiar de la Ciudad de México, en cumplimiento a lo ordenado en auto de fecha trece de septiembre de dos mil veintidós, ADMISIÓN DE INCIDENTE: Se tiene por presentada a ZUL NIETO MARIO, promoviendo INCIDENTE DE CANCELACIÓN DE PENSIÓN ALIMENTICIA PROVISIONAL, en contra de los C.C. VALENTINA y LUIS MARIO DE apellidos ZUL ZAMORA, en el cual se admite a trámite con fundamento en lo dispuesto por el artículo 88 del Código Procesal Civil, en relación a lo previsto por el numeral 287 del Código Civil. Se ordena EMPLAZAR al C. LUIS MARIO ZUL ZAMORA, mediante EDICTOS que deberán publicarse por TRES VECES DE TRES EN TRES DÍAS EN EL BOLETÍN JUDICIAL y en el PERIÓDICO DIARIO IMAGEN, se le hace saber que deberá contestar la demanda dentro de un plazo de QUINCE DÍAS, contados a partir del día siguiente en que se realice la última publicación, haciéndole saber el contenido del auto admisorio de demanda incidental, quedando a su disposición las copias de traslado en la Secretaría "A". Con fundamento en el artículo 122 fracción II del Código de Procedimientos Civiles.- Notifíquese. Lo proveyó y firma el C. Juez Vigésimo Noveno de lo Familiar de la Ciudad de México, Maestro Onésimo Lugo Godínez, ante el secretario de Acuerdos, Licenciado Alejandro Gutiérrez Martínez, con quien actúa y da fe.- Doy fe.
Ciudad de México, 17 de enero de 2024
EL SECRETARIO DE ACUERDOS "A"
LIC. ALEJANDRO GUTIÉRREZ MARTÍNEZ
23-28-4 F-6518321 $624.60

JUZGADO TRIGÉSIMO SEGUNDO DE LO FAMILIAR
EXP. No. 1337/2019
EXHORTO No. 969/2023

JUZGADO SEXTO DE PRIMERA INSTANCIA
ESPECIALIZADO EN MATERIA FAMILIAR ORIZABA
VERACRUZ
EDICTO No. 3

En los autos del expediente número 1337/2019 del índice de este Juzgado, relativo a la SUCESIÓN TESTAMENTARIA a bienes de JOAQUÍN LUNA LÓPEZ, quien fue originario de Camerino Z. Mendoza, Veracruz, y vivió en la Alcaldía Cuauhtémoc de la Ciudad de México, nació el seis de agosto de mil novecientos cuarenta y falleció el cuatro de agosto del dos mil quince, sucesión promovida por AÍDA REBECA y ÁUREO ambos de apellidos LUNA PÉREZ, por lo que se hace del conocimiento de TERESA MIRANDA ÁVILA quien fue

SOLO CONSULTA

designada única y universal heredera y/o a quien se crea con mejor derecho a heredar al de cujus, a fin de que comparezca dentro del término de TREINTA DÍAS, ante el Juzgado Sexto Especializado en Materia Familiar del Décimo Quinto Distrito Judicial, con domicilio en Avenida Juárez, número 353, esquina Avenida ferrocarril, Colonia Centro, en Nogales, Veracruz, a deducir los derechos hereditarios que le pudieran corresponder. Para su publicación por DOS VECES de DIEZ en DIEZ DÍAS en el BOLETÍN JUDICIAL y en el periódico LA JORNADA.- Lo que se hace del conocimiento general,
Se expide el presente en el Municipio Nogales, Veracruz a 22 de mayo del 2023
LA SECRETARIA HABILITADA
LIC. GABRIELA CÓRDOBA RAMÍREZ
13-23 F-5735437 $305.90

SOLO CONSULTA

JUZGADO TRIGÉSIMO OCTAVO DE LO FAMILIAR
EXP. No. 1233/2021
EDICTO No. 5

En los autos del juicio relativo al EXPEDIENTE 1233/2021 RELATIVO A LA CONTROVERSIA DEL ORDEN FAMILIAR PROMOVIDA POR CATHERINE BERTHE SALMONA LE BOZEC EN CONTRA DE LOS C.C. FRANCISCO ISAAC, BRUNO, PABLO, MYRIAM TODOS DE APELLIDOS CUETO SALMONA, se dictaron diversos autos, que en su parte conducente dicen: Ciudad de México, a veintisiete de noviembre del año dos mil veintitrés. Agréguese a sus autos el escrito de cuenta suscrito por EL C. VÍCTOR CARRILLO ESTRADA a quien se tiene por presentado, con la personalidad acreditada en autos, devolviendo oficios y edictos, por las razones que señala, y como lo solicita se deja sin efectos el día y hora designado en autos para la audiencia de desahogo de pruebas y alegatos y para que tenga verificativo la Audiencia de Desahogo de Pruebas Y Alegatos se señalan las DIEZ HORAS DEL DÍA VEINTIOCHO DE FEBRERO DEL AÑO DOS MIL VEINTICUATRO. [...] En preparación de la prueba confesional ofrecida por la parte actora cítese a los codemandados, en términos del artículo 639 del Código Procesal Civil, por medio de edictos, los cuales se publicaran por dos veces, de tres en tres días en el Boletín Judicial y en el periódico EL DIARIO DE MÉXICO para que el día y hora señalado comparezcan a absolver posiciones personalmente y no por conducto de apoderado, apercibido que en caso no hacerlo se les declarará confesos de las que previamente sean calificadas de legales, con fundamento en los artículos 322 y 323 del digo Procesal Civil. Con la prueba pericial ofrecida por la actora dese vista a los codemandados para que a fin de que dentro del término de TRES DÍAS se manifiesten sobre la pertinencia de la prueba.» Se hace constar y certifica, que todas las actuaciones judiciales del presente expediente, incluyendo las firmas autógrafas, han sido digitalizadas y cotejadas; por lo que obran fielmente en su expediente digital, gozando ambas versiones de los mismos efectos legales». NOTIFÍQUESE. Lo proveyó y firma el C. Juez Trigésimo Octavo de lo Familiar de la Ciudad de México, DOCTOR EN DERECHO JUAN TAPIA MEJÍA, ante la C. Secretaria de Acuerdos quién autoriza y da fe LICENCIADA ADRIANA GONZÁLEZ MORENO.- DOY FE.
LA SECRETARIA DE ACUERDOS
LIC. ADRIANA GONZÁLEZ MORENO
20-23 F-1381879 $566.00

SOLO CONSULTA

JUZGADO SEGUNDO DE LO CIVIL DE PROCESO ORAL
EXP. No. 329/2021
EDICTO No. 2

En los autos del juicio ORAL CIVIL, expediente 329/2021, promovido por LÓPEZ VALDEZ DOMINGO, en contra de MANUEL LÓPEZ CERMEÑO, el C. Juez Segundo Civil de Proceso Oral de la Ciudad de México, mediante proveído del diecisiete de junio de dos mil veintidós con fundamento en el artículo 122 del Código de Procedimientos Civiles, ordenó emplazar a MANUEL LÓPEZ CERMEÑO, mediante edictos, que deberán publicarse por tres veces de tres en tres días, debiendo mediar entre cada publicación dos días hábiles, a fin de que dé contestación a la demanda interpuesta en su contra; debiendo presentarse al local del Juzgado dentro del término de treinta días a recibir las copias de traslado correspondientes, quedando a su disposición las mismas en la secretaria de Acuerdos «C», en la inteligencia de que, el término de treinta días señalado con anterioridad, empezará a correr a partir del día siguiente de la última publicación que se realice, y el de NUEVE DÍAS para producir su contestación, a partir del día en que reciba las copias de traslado respectivas o de que fenezca el término antes aludido.
Ciudad de México, 22 de junio del 2022
LA SECRETARIA DE ACUERDOS "C"
LIC. IMELDA HERNÁNDEZ VALENCIA
19-23-29 F-587785 $415.50

JUZGADO TERCERO DE LO CIVIL DE PROCESO ORAL
EXP. No. 290/2016
EDICTO No. 3

En autos del juicio ORAL MERCANTIL, promovido por HSBC MÉXICO, S.A., INSTITUCIÓN DE BANCA MÚLTIPLE, GRUPO FINANCIERO HSBC DIVISIÓN FIDUCIARIA EN SU CARÁCTER DE FIDUCIARIO EN EL FIDEICOMISO NO. F/234036 en contra de MARÍA DE LOS ÁNGELES ALONZO MONTOYA expediente número 290/2016, ante este Juzgado TERCERO CIVIL DE PROCESO ORAL, UBICADO EN PATRIOTISMO 230, SAN PEDRO DE LOS PINOS, ALCALDÍA BENITO JUÁREZ, C.P. 03800, CIUDAD DE MÉXICO El C. Juez Lic. Salvador Ramírez Rodríguez ha dictado un auto que en su parte conducente dice: En la Ciudad de México, a uno de febrero de dos mil veinticuatro (...)toda vez que de la razón actuarial de treinta y uno de agosto de dos mil veintitrés, se aprecia que la demandada ya no habita el domicilio convencional señalado en el contrato base de la acción, con fundamento en lo dispuesto en el artículo 1070 del Código de Comercio, en relación con el diverso numeral 535 del Código de Procedimientos Civiles para esta Ciudad de México de aplicación supletoria, publíquense edictos por TRES VECES CONSECUTIVAS en el Boletín Judicial y en la TESORERÍA DE LA SECRETARIA DE FINAZAS DE ESTA CIUDAD DE MÉXICO el presente proveído, a fin de hacer del conocimiento de la parte demandada MARÍA DE LOS ÁNGELES ALONZO MONTOYA que deberá comparecer al local de este juzgado en el término de CINCO DÍAS a realizar el pago a favor del actor o de quien legalmente represente sus intereses, de la cantidad de $863,526.50 (OCHOCIENTOS SESENTA Y TRES MIL QUINIENTOS VEINTISÉIS PESOS 50/100 MONEDA NACIONAL), que se integra de: $307,593.53 (TRESCIENTOS SIETE MIL QUINIENTOS NOVENTA Y TRES PESOS 53/100 MONEDA NACIONAL), por concepto de actualización de la suerte principal; $214,080.00 (DOSCIENTOS CATORCE MIL OCHENTA PESOS 00/100 MONEDA NACIONAL) por concepto de intereses ordinarios devengados del treinta de junio de dos mil once al uno de octubre dos mil dieciocho; $321,127.65 (TRESCIENTOS VEINTIÚN MIL CIENTO VEINTISIETE PESOS 65/100 MONEDA NACIONAL) por concepto de intereses moratorios devengados del uno de julio dos mil once al uno de octubre dos mil dieciocho; $20,728.32 (VEINTE MIL SETECIENTOS VEINTIOCHO PESOS 32/100 MONEDA NACIONAL) por concepto de comisiones por administración devengados del treinta y uno de octubre de dos mil doce al diecisiete de agosto de dos mil dieciocho; , apercibido que en caso de no hacerlo, se procederá a embargar bienes de su propiedad suficientes a garantizar lo condenado con fundamento en el artículo 507 del Código de Procedimientos Civiles para la Ciudad de México, por lo que en caso de no hacer el pago, deberá en igual termino, señalar bienes de su propiedad suficientes a garantizar dichas cantidades, ya que de no hacerlo, tal derecho pasará a la parte actora en los términos que previene el artículo 534 del ordenamiento legal en cita.(...).
LA SECRETARIA DE ACUERDOS "C" DEL JUZGADO TERCERO CIVIL DE PROCESO ORAL
LIC. EDITH CANDELARIO VARGAS
21-22-23 F-14445104 $1,116.75

JUZGADO DÉCIMO QUINTO CIVIL DE PROCESO ORAL Y DE TUTELA DE DERECHOS HUMANOS
EXP. No. 252/2022
EDICTO No. 3

NOTIFICAR A: C. ANTONIA ORDOÑEZ VIUDA DE ÁLVAREZ
En los autos del expediente 252/2022, relativo al juicio ORAL CIVIL, promovido por MANUEL JUÁREZ GALLEGOS en contra de MATEO GARCÍA HERNÁNDEZ, a la litisconsorte ANTONIA ORDOÑEZ VIUDA DE ÁLVAREZ, así como al C. DIRECTOR DEL REGISTRO PÚBLICO DE LA PROPIEDAD Y DEL COMERCIO, el C. Juez Décimo Quinto en Materia Civil de Proceso Oral y de Tutela de Derechos Humanos de la Ciudad de México, Licenciado HELIO VICTORIA GUZMÁN, dicto unos autos que en la parte conducente dice: "...Ciudad de México a diez de noviembre del dos mil veintitrés..." "... se sustituye la publicación de los edictos ordenados en el Diario Imagen por el periódico Diario la Jornada..." "...Ciudad de México a veinticinco de agosto del dos mil veintitrés..." "...Por lo que hace a la C. ANTONIA ORDOÑEZ VIUDA DE ÁLVAREZ de conformidad a lo dispuesto en el artículo 979 del Código de Procedimientos Civiles para esta Ciudad, se ordena emplazarla en la reconvención, por medio de EDICTOS; que se publicaran por TRES VECES, DE TRES EN TRES DÍAS, EN EL «BOLETÍN JUDICIAL» y en el periódico «DIARIO IMAGEN», que es de circulación local, debiendo mediar entre cada publicación dos días hábiles; haciendo de su conocimiento que: a) Deberá presentarse a este juzgado, dentro del término de TREINTA DÍAS a recibir las copias de traslado del escrito de reconvención contados a partir del día siguiente de la última publicación que se realice, quedando a su disposición en la Secretaria de Acuerdos «B», las copias de traslado correspondientes. En el entendido de que, en el caso de que concluya el término de TREINTA DÍAS señalado con anterioridad, se tendrá por precluido su derecho para hacerlo, continuando el juicio en la etapa correspondiente. b) Ahora bien, en el supuesto que comparezca a recibir las copias de traslado dentro de dicho término, contará con NUEVE DÍAS para realizar su contestación a la reconvención, a partir del día siguiente en que reciba las copias de traslado respectivas...» ...»En la Ciudad de México a cuatro de agosto de dos mil veintitrés..." ..."Tomando en consideración lo ordenado en auto de fecha veintinueve de agosto de dos mil veintidós, en este acto se provee lo conducente al escrito presentado por el demandado MATEO GARCÍA HERNÁNDEZ en fecha veinticuatro de agosto del año próximo pasado; por ende, se tiene citado al demandado DANDO CONTESTACIÓN EN TIEMPO Y FORMA A LA DEMANDA entablada en su contra, y por OPUESTAS LAS EXCEPCIONES QUE HACE VALER, con fundamento en el artículo 985 del Código de Procedimientos Civiles para esta Ciudad de México, con las mismas se da VISTA a la PARTE ACTORA para que, dentro del término de TRES DÍAS, contados a partir de que surta efectos el presente proveído, manifieste lo que a su derecho convenga..." ..." Por otro lado, toda vez que el citado demandado promueve DEMANDA RECONVENCIONAL, respecto de las prestaciones que menciona, ésta se ADMITE a trámite en la vía y forma propuesta, con fundamento en el artículo 986 del Código de Procedimientos Civiles para esta Ciudad de México, y vistas las prestaciones reclamadas se deberá tener como codemandados en la reconvención a MANUEL JUÁREZ GALLEGOS, a la litisconsorte ANTONIA ORDOÑEZ VIUDA DE ÁLVAREZ, así como al C. DIRECTOR DEL REGISTRO PÚBLICO DE LA PROPIEDAD Y DEL COMERCIO. En consecuencia, realícese la corrección en la carátula del presente expediente, en el Sistema Integral de Gestión Judicial (SIGJ) y gírese atento oficio a la Oficialía de Partes Común de este Tribunal para que realice la corrección en la base de datos respectiva..." ..."Ahora bien, tomando en consideración que en las presentes actuaciones, no se cuenta con el domicilio en el que pueda ser emplazada en la reconvención la litisconsorte en lo principal y en la reconvención ANTONIA ORDOÑEZ VIUDA DE ÁLVAREZ, no obstante que fue realizada la búsqueda del mismo en diversas dependencias sin obtener resultados favorables, es por lo que, a efecto de salvaguardar los derechos fundamentales de la misma, de conformidad a lo dispuesto en el artículo 979 del Código de Procedimientos Civiles para esta Ciudad, se ordena emplazarla en la reconvención, por medio de EDICTOS; que se publicaran por TRES VECES, DE TRES EN TRES DÍAS, EN EL «BOLETÍN JUDICIAL» y en el periódico «DIARIO IMAGEN», que es de circulación local, debiendo mediar entre cada publicación dos días hábiles; haciendo de su conocimiento que: a) Deberá presentarse a este juzgado, dentro del término de TREINTA DÍAS a recibir las copias de traslado del escrito de reconvención contados a partir del día siguiente de la última publicación que se realice, quedando a su disposición en la Secretaría de Acuerdos «B», las copias de traslado correspondientes. En el entendido de que, en el caso de que concluya el término de TREINTA DÍAS señalado con anterioridad, se tendrá por precluido su derecho para hacerlo, continuando el juicio en la etapa correspondiente. b) Ahora bien, en el supuesto que comparezca a recibir las copias de traslado dentro de dicho término, contará con NUEVE DÍAS para realizar su contestación a la reconvención, a partir del día siguiente en que reciba las copias de traslado respectivas..." "...NOTIFÍQUESE...".
Ciudad de México, 14 de noviembre del 2023
LA SECRETARIA DE ACUERDOS "B"
LIC. SANDRA ITZEL ZÁRATE
15-20-23 F-7234707 $2,019.45

JUZGADO DÉCIMO OCTAVO DE PROCESO ORAL CIVIL
SECRETARÍA "C"
EXP. No. 370/2021
EDICTO No. 2

SEÑOR: RODA INTERNACIONAL S.A. DE C.V. POR CONDUCTO DE SU REPRESENTANTE LEGAL.
En los autos del expediente número 370/2021, relativo al juicio ORAL MERCANTIL, promovido por UNIFIN FINANCIERA S.A.B. DE C.V. en contra de RODA INTERNACIONAL S.A. DE C.V. y DANIEL LUIS ROMERO PANCHOT quien también se hace llamar DANIEL ROMERO PANCHOT, el C. Juez DÉCIMO OCTAVO DE LO CIVIL DE PROCESO ORAL, dictó uno auto que a la letra dice: "Ciudad de México, a seis de febrero de dos mil veinticuatro..." "...de constancias de autos, las cuales tienen valor probatorio pleno, de conformidad con lo dispuesto por los artículos 1390 bis 8 y 1294 del Código de Comercio, no se advierte que los codemandados RODA INTERNACIONAL, S.A. DE C.V., Y DANIEL LUIS ROMERO PANCHOT QUIEN TAMBIÉN SE HACE LLAMAR DANIEL ROMERO PANCHOT, hayan dado cumplimiento voluntario a lo determinado en el CUARTO punto resolutivo de la sentencia definitiva de veinte de abril de dos mil veintitrés, es decir, que hayan hecho pago a la parte actora, dentro del término concedido para tal efecto, de las cantidades líquidas a que fueron condenados, y que son: A) $286,217.28 (DOSCIENTOS OCHENTA Y SEIS MIL DOSCIENTOS DIECISIETE PESOS 28/100 M.N.), por concepto de rentas vencidas. B) $45,794.76 (CUARENTA Y CINCO MIL SETECIENTOS NOVENTA Y CUATRO PESOS 76/100 M.N.), por concepto de Impuesto al Valor Agregado sobre las rentas vencidas. C) $9,762,976.98 (NUEVE MILLONES SETECIENTOS SESENTA Y DOS MIL NOVECIENTOS SETENTA Y SEIS PESOS 98/100 M.N.), por concepto de rentas adicionales generadas al veintiséis de febrero de dos mil veintiuno. Ante tales circunstancias, y no existiendo en constancia de autos impedimento legal alguno, como se solicita en el ocurso de cuenta, se dicta el presente proveído con efectos de mandamiento en forma. En tal virtud, túrnese los presentes autos al C. Secretario Actuario adscrito a este juzgado, para que por su conducto y en compañía del ejecutante... a efecto de requerirle para que en el momento de la diligencia haga pago a la parte actora delas cantidades arriba mencionadas. Con el apercibimiento que de no hacerlo así, se le embargaran bienes de su propiedad suficientes, a fin de garantizar el monto total adeudado, y con su venta se hará pago a la parte actora, debiéndose depositar los bienes conforme a derecho, y dejando en poder del codemandada antes aludido, instructivo que contenga el presente proveído, y copia de la diligencia respectiva. Todo lo anterior con fundamento en lo dispuesto en los artículos

SOLO CONSULTA SOLO CONSULTA SOLO CONSULTA

1390 bis 50 y 1347 del Código de Comercio. y los numerales 424 y 432 del Código Federal de Procedimientos Civiles de aplicación complementaria a la materia... tomando en consideración que, de constancia de autos, las cuales tienen valor probatorio pleno atento a lo dispuesto por los artículos 1390 bis 8 y 1294 del Código de Comercio, se advierte que la codemandada RODA INTERNACIONAL, S.A. DE C.V., fue emplazada al presente juicio mediante edictos, por ende, se desconoce su domicilio. En consecuencia, y a efecto de dar cumplimiento respecto de la codemandada RODA INTERNACIONAL, S.A. DE C.V., al auto con efectos de mandamiento en forma dictado precedentemente, y toda vez que, como se ha expuesto se desconoce el paradero de la codemandada RODA INTERNACIONAL, S.A. DE C.V., por ende, no se tiene domicilio para llevar a cabo la diligencia antes ordenada; en tal virtud, se señalan las NUEVE HORAS CON TREINTA MINUTOS del QUINCE DE MARZO DE DOS MIL VEINTICUATRO, para que tenga verificativo la diligencia de requerimiento antes aludida respecto de la codemandada RODA INTERNACIONAL, S.A. DE C.V., en el local de este Juzgado, ante el C. Secretario Actuario adscrito. Por lo que, con fundamento en lo dispuesto por los artículos 1390 bis 50 y 1054 del Código de Comercio, en relación con el 535 párrafo segundo del Código de Procedimientos Civiles para la Ciudad de México de aplicación complementaria a la materia, se ordena que el requerimiento ordenado, se haga saber a la codemandada RODA INTERNACIONAL, S.A. DE C.V., por TRES días consecutivos en el BOLETÍN JUDICIAL, y se fije la cédula que contenga el multicitado requerimiento en el lugar visible correspondiente dentro del local de este juzgado: requerimiento que surtirá sus efectos dentro de los TRES días siguientes en que se verifique la última publicación. En el entendido de que, la codemandada RODA INTERNACIONAL, S.A. DE C.V., deberá comparecer al local de este Juzgado el día y hora señalados, a través de apoderado o representante legal que justifique con documento idóneo su personalidad, y debidamente identificado con credencial oficial vigente, para que en el acto de la diligencia haga pago de inmediato a la parte actora de los tres montos referidos precedentemente, y de no hacerlo señale bienes de su propiedad suficientes para garantizar los importes en cuestión; apercibida que de rehusarse a hacerlo o encontrarse ausente en la diligencia respectiva, su derecho de designar bienes para embargo. pasará a la parte actora, lo anterior de conformidad con lo dispuesto por los artículos 1390 bis 50 y 1054 del Código de Comercio en relación con el 437 del Código Federal de Procedimientos Civiles de aplicación complementaria a la materia... «Se hace constar y certifica, que todas las actuaciones judiciales del presente expediente, incluyendo las firmas autógrafas, han sido digitalizadas y cotejadas; por lo que obran fielmente en su expediente digital, gozando ambas versiones de los mismos efectos legales».- NOTIFÍQUESE.- Lo proveyó y firma el C. JUEZ DÉCIMO OCTAVO DE LO CIVIL DE PROCESO ORAL por Ministerio de Ley, de conformidad con los artículos 80, 82, 111 primer párrafo y 217 de la Ley Orgánica del Poder Judicial de la Ciudad de México y el Acuerdo 7-56/2009 emitido por el Pleno del Consejo de la Judicatura de la Ciudad de México , Licenciado ISRAEL JUÁREZ ZARATE, quien actúa ante la C. Secretaria de Acuerdos "C", Licenciada Nelly Edith Matadamas Castillo, quien autoriza y da fe. DOY FE.
Ciudad de México, 8 de febrero del 2024
LA SECRETARIA DE ACUERDOS "C"
LIC. NELLY EDITH MATADAMAS CASTILLO
21-22-23 F-14445090 $2,445.30

JUZGADO DÉCIMO NOVENO DE LO CIVIL DE PROCESO ORAL
EXP. No. 292/2023
EDICTO No. 6

PUNTOS RESOLUTIVOS DE SENTENCIA DEFINITIVA
En los autos del juicio ORAL CIVIL, promovido por RAMÓN HERNÁNDEZ JUAN MANUEL en contra de ASOCIACIÓN HIPOTECARIA MEXICANA, SOCIEDAD ANÓNIMA, INSTITUCIÓN DE CRÉDITO HIPOTECARIO Y FIDUCIARIA, ANTERIORMENTE ASOCIACIÓN HIPOTECARIA MEXICANA, SOCIEDAD ANÓNIMA DE CAPITAL VARIABLE, expediente número 292/2023, la C. Juez Décimo Noveno Civil de Proceso Oral, ordenó en sentencia definitiva de fecha quince de febrero de dos mil veinticuatro, la publicación de los puntos resolutivos y atento a lo dispuesto en el artículo 639 del Código de Procedimientos Civiles, se ordena publicar los presentes puntos resolutivos por medio de edictos en el «Boletín Judicial» por dos veces, de tres en tres días; mismos que para tal efecto se transcriben: "... PRIMERO.- Ha procedido la vía Oral Civil, en la que la parte actora acredito la procedencia de su acción y la demandada ASOCIACIÓN HIPOTECARIA MEXICANA, SOCIEDAD ANÓNIMA, INSTITUCIÓN DE CRÉDITO HIPOTECARIO Y FIDUCIARIA, ANTERIORMENTE ASOCIACIÓN HIPOTECARIA MEXICANA, SOCIEDAD ANÓNIMA DE CAPITAL VARIABLE se constituyó en rebeldía, en consecuencia. SEGUNDO.- Se declara que ha operado la prescripción positiva a favor de la parte actora RAMÓN HERNÁNDEZ JUAN MANUEL, respecto del inmueble ubicado en calle Fray Servando Teresa de Mier, número 728, Departamento 03 primer piso, entrada «A» condominio «D», edificio 753, fraccionamiento conjunto urbano presidente Kennedy-Artes Gráficas, Colonia Jardín Balbuena, Alcaldía Venustiano Carranza, Código Postal 15900, con las siguientes medidas y colindancias: al Norte: 4 metros 70 centímetros con escalera y 2 metros con 80 centímetros con departamento 04, al oriente: en 07 metros con 74 centímetros con fachada principal, al sur: en 7 metros con 50 centímetros con fachada lateral, al poniente: en 05 metros con 76 centímetros con fachada posterior y 1 metro con 98 centímetros con escalera, arriba: con departamento 05, abajo: con departamento 1, con una superficie de 48 metros con 65 centímetros, motivos por los cuales, se ordena girar atento oficio al C. Director del Registro Público de la Propiedad y de Comercio del Distrito Federal, acompañado de copia certificada por duplicado del presente fallo a fin de que proceda a inscribir el presente fallo en el folio real 1450153, sirviendo la presente resolución a la parte actora de título de propiedad. TERCERO.- No se hace especial condena en costas. CUARTO.- NOTIFÍQUESE y glósese copia autorizada del presente fallo en el legajo de sentencias que se lleva en este juzgado para que obre como corresponda y en términos de lo previsto por el artículo 639 del Código de Procedimientos Civiles, se ordena notificar los puntos resolutivos de la presente resolución, mediante su publicación en el Boletín Judicial, mismos que se publicarán dos veces, de tres en tres días. ASÍ DEFINITIVAMENTE, juzgado lo resolvió y firma la C. Juez Décimo Noveno Civil del Proceso oral, LICENCIADA HAYDEE DE LA ROSA GARCÍA, ante su Secretaria de Acuerdos "B" LICENCIADA JANETTE JUÁREZ VARGAS que autoriza y da fe.
LA SECRETARIA DE ACUERDOS "B" DEL JUZGADO DÉCIMO NOVENO CIVIL DE PROCESO ORAL
LIC. JANETTE JUÁREZ VARGAS
23-28 F-3802871 $775.10

JUZGADO CUADRAGÉSIMO PRIMERO CIVIL DE PROCESO ORAL
EXP. No. 513/2022
EDICTO No. 2

CARMEN FURAR ROSELLÓN también conocida como CARMEN TOVAR ROSELLÓN
En los autos del juicio ORAL CIVIL, número de expediente 513/ 2022, promovido por MIGUEL ÁNGEL QUINTANA DELGADILLO en contra de CARMEN FURAR ROSELLÓN también conocida como CARMEN TOVAR ROSELLÓN seguido en el JUZGADO CUADRAGÉSIMO PRIMERO DE LO CIVIL DE PROCESO ORAL, ubicado en AVENIDA PATRIOTISMO NÚMERO 230, PISO COLONIA SAN PEDRO DE LOS PINOS, ALCALDÍA DE BENITO JUÁREZ, C.P. 03800, CIUDAD DE MÉXICO, la Juez Licenciada Bibiana Camacho Reyes, dictó sentencia definitiva de fecha nueve de febrero de dos mil veinticuatro, cuyos puntos resolutivos a la letra dicen: PRIMERO. Ha sido procedente la vía ORAL CIVIL, donde el actor QUINTANA DELGADILLO MIGUEL ÁNGEL acreditó su acción,

SOLO CONSULTA
SOLO CONSULTA
SOLO CONSULTA

resultando parcialmente procedentes sus prestaciones y la demandada CARMEN FURAR ROSELLÓN también conocida como CARMEN TOVAR ROSELLÓN, no produjo contestación a la demanda. SEGUNDO.- Se condena a la demandada CARMEN FURAR ROSELLÓN también conocida como CARMEN TOVAR ROSELLÓN, a otorgar y firmar a favor del actor QUINTANA DELGADILLO MIGUEL ÁNGEL, la escritura relativa al Contrato Privado de Compraventa de fecha diez de noviembre de dos mil tres, celebrado por una parte por la demandada CARMEN FURAR ROSELLÓN también conocida como CARMEN TOVAR ROSELLÓN como vendedora y por otra parte QUINTANA DELGADILLO MIGUEL ÁNGEL como comprador, respecto a todo lo que de hecho y por derecho le corresponde sobre la parte de su propiedad adquirida en mancomún, proindiviso, de la casa, terreno y construcción del inmueble situado EN CALLE DE PINTORES Y TERRENO, CASA NUMERO 73, COLONIA MORELOS, DISTRITO FEDERAL, actualmente inscrito en el folio real número 1395888, siendo que el inmueble de referencia se encuentra en copropiedad actualmente con el ahora actor MIGUEL ÁNGEL QUINTANA DELGADILLO y LEONOR CALDERÓN ROSELLÓN, como se adujo en la parte considerativa de este fallo, escrituración y trámites administrativos que en todo caso correspondan que serán a costa de la parte actora. En tal virtud, una vez que la presente resolución sea legalmente ejecutable, túrnense los autos al Notario que designe la parte actora para que elabore la escritura pública respectiva, hecho lo anterior, dicho fedatario deberá devolver el expediente a este Juzgado, haciendo saber que se encuentra preparada la escritura para su otorgamiento. Ante lo cual, deberá de notificarse por este juzgado a la demandada para que dentro del plazo de CINCO DÍAS, acuda ante dicho fedatario a otorgar la firma respectiva, apercibida que para el caso de no hacerlo la suscrita la firmará en su rebeldía, haciéndose constatar así en dicho instrumento. Lo anterior, con fundamento en el artículo 517 fracción III del Código de Procedimientos Civiles de la Ciudad de México. TERCERO.- Se absuelve a la parte demandada del pago de daños y perjuicios, de acuerdo a lo resuelto en el apartado respectivo de este fallo. CUARTO.- No se hace especial condena en costas en esta instancia. QUINTO.- Con fundamento en lo dispuesto por el artículo 990 del Código de Procedimientos Civiles para la Ciudad de México, queda NOTIFICADA la actora en este mismo acto de la presente resolución y en atención a la forma como fue llamada a juicio la demandada procédase a dar cumplimiento a lo establecido por el artículo 639 del Código de Procedimientos Civiles para esta Ciudad. ASÍ, Lo resolvió y firma la Juez Cuadragésimo Primero Civil de Proceso oral de la Ciudad de México LICENCIADA BIBIANA CAMACHO REYES ante el Secretario de Acuerdos, Licenciado ANÍBAL HERNÁNDEZ LÁSCAREZ con quien actúa, autoriza y da fe.- Doy fe.

Ciudad de México, 9 de febrero del 2024

EL SECRETARIO DE ACUERDOS DEL JUZGADO CUADRAGÉSIMO PRIMERO CIVIL DE PROCESO ORAL DE LA CIUDAD DE MÉXICO

LIC. ANÍBAL HERNÁNDEZ LASCAREZ

19-23 F-4432966 $965.50

JUZGADO PRIMERO DE PROCESO ORAL EN MATERIA FAMILIAR

EXP. No. 214/2022

EDICTO No. 141-G

C. INGRID SAIDE NORIA GARCÍA

". . . En los autos del expediente 214/2022 relativo al juicio ORAL EN MATERIA FAMILIAR de PÉRDIDA DE LA PATRIA POTESTAD DE MENORES ACOGIDOS POR UNA INSTITUCIÓN PÚBLICA O PRIVADA DE ASISTENCIA SOCIAL promovido por el SISTEMA PARA EL DESARROLLO INTEGRAL DE LA FAMILIA DE LA CIUDAD DE MÉXICO en contra de INGRID SAIDE NORIA GARCÍA, RIGOBERTO NORIA LÓPEZ y LETICIA GARCÍA AGUILAR radicado ante el Juzgado Primero de Proceso Oral Familiar de la Ciudad de México, cito en Avenida Juárez, número 8, piso 14, Colonia Centro, Alcaldía Cuauhtémoc, Código Postal 06010, Ciudad de México. por autos de fechas dieciséis de marzo de dos mil veintidós se admitió a trámite la demanda en la vía de PROCESO ORAL EN MATERIA FAMILIAR en contra de INGRID SAIDE NORIA GARCÍA, haciéndole saber que tiene CINCO DÍAS para dar contestación por escrito a la demanda APERCIBIDA que en caso de no hacerlo así dentro del plazo concedido, se tendrán por contestados los hechos de la demanda en sentido negativo y por precluído su derecho para hacerlo con posterioridad al tenor de los artículos 133, 271, 1020 fracción VIII y 1042 del código adjetivo en comento; asimismo se ordenó emplazar a INGRID SAIDE NORIA GARCÍA, mediante edictos a publicarse por TRES VECES, DE TRES EN TRES DÍAS, en el BOLETÍN JUDICIAL y en el periódico "EL DIARIO DE MÉXICO", debiendo mediar entre cada publicación DOS DÍAS HÁBILES, haciéndole saber que debe presentarse al Local de este Juzgado, dentro del término de TREINTA DÍAS, siguientes a la última publicación del edicto, para recibir las copias de traslado; Lo proveyó y firma el JUEZ PRIMERO DE PROCESO ORAL FAMILIAR EN LA CIUDAD DE MÉXICO POR INTERINATO Licenciado EDGARDO VICTORINO GARCÍA FIGUEROA en unión de la Secretaria Judicial "A" por Ministerio de Ley Licenciada LAURA LORENA SÁNCHEZ NORIEGA. ...".

Ciudad de México, 12 de febrero de 2024

LA SECRETARIA JUDICIAL "A" POR M.L.

LIC. LAURA LORENA SÁNCHEZ NORIEGA.

23-28-4 GRATUITO DIF CDMX

JUZGADO OCTAVO DE PROCESO ORAL EN MATERIA FAMILIAR

EXP. No. 839/2023

EDICTO No. 2

En los autos del expediente 839/2023, del JUZGADO OCTAVO DE PROCESO ORAL EN MATERIA FAMILIAR DE LA CIUDAD DE MÉXICO, relativo al JUICIO ORAL FAMILIAR DE PÉRDIDA DE LA PATRIA POTESTAD promovido por CARRILLO VALLES ANA LAURA en contra de ZAKARIA BOUCHIAH, la C. JUEZ OCTAVO DE PROCESO ORAL EN MATERIA FAMILIAR DE LA CIUDAD DE MÉXICO ordenó en audiencia preliminar de fecha ocho de febrero del dos mil veinticuatro, hacer del conocimiento del demandado ZAKARIA BOUCHIAH, el señalamiento de la fecha de audiencia de juicio a que se refieren los artículos 1055, 1056 y 1057 del Código de Procedimientos Civiles, para que tenga verificativo a las DIEZ HORAS CON TREINTA MINUTOS del día JUEVES VEINTINUEVE DE FEBRERO DEL DOS MIL VEINTICUATRO, misma que se celebrara en la sala de audiencias del Juzgado ubicada en AVENIDA JUÁREZ NÚMERO OCHO, PISO QUINCE DEL EDIFICIO «CLEMENTINA GIL DE LESTER», COLONIA CENTRO, ALCALDÍA CUAUHTÉMOC, C.P. 06010 DE LA CIUDAD DE MÉXICO, toda vez que el procedimiento en que se actúa se tramita ante la rebeldía del demandado ZAKARIA BOUCHIAH, y en atención a lo dispuesto por el artículo 431, con relación 639, 1032, del Código de Procedimientos Civiles, procédase a realizar la publicación del señalamiento de audiencia, lo cual se hará mediante la publicación de edictos, en el Boletín Judicial, lo cual se efectuara DOS VECES DE TRES EN TRES DÍAS.

Ciudad de México, 19 de febrero del 2024

LA SECRETARIA JUDICIAL "C"

LIC. ERENDIRA SEGURA YÁÑEZ

23-28 F-142675 $348.40

JUZGADO NOVENO DE PROCESO ORAL EN MATERIA FAMILIAR

EXP. No. 663/2021

EDICTO No. 1

A: JHONATAN IVÁN MATA MONTIEL

En los autos del JUICIO ORAL FAMILIAR, RECONOCIMIENTO DE PATERNIDAD, promovido por GARNICA CORTÉS SHUNASHY GUADALUPE en contra de JHONATAN IVÁN MATA MONTIEL, bajo el expediente número 663/2021, la Juez Noveno de Proceso Oral en Materia Familiar de la Ciudad de México, ordenó mediante auto de fecha nueve de enero de dos mil veinticuatro, notificar al C. JHONATAN IVÁN MATA MONTIEL por medio de EDICTOS, mismos que se publicarán en el

SOLO CONSULTA

BOLETÍN JUDICIAL y en el periódico EL DIARIO DE MÉXICO, debiendo publicarse los mismos por dos veces de tres en tres días hábiles, que se han señalado las DIEZ HORAS DEL DÍA UNO DE MARZO DEL AÑO DOS MIL VEINTICUATRO para que tenga verificativo la AUDIENCIA DE JUICIO en el presente asunto, la cual se llevara a cabo en las instalaciones de la Sala en cuestión, ubicada en Avenida Juárez número 8 piso 15, Colonia Centro, Alcaldía Cuauhtémoc, código postal 06010, Ciudad de México y a la cual deberá presentarse asistida de su abogado patrono o sustituto.
Ciudad de México, 12 de enero del 2024
EL SECRETARIO JUDICIAL "C"
LIC. JOSÉ ANTONIO MORALES FLORES
19-23 F-4595880 $260.00

SOLO CONSULTA

JUZGADO DÉCIMO SEXTO DE LO PENAL
CAUSA No. 661/2019
EDICTO No. 3

Por medio del presente, me permito informar a Usted que el día de la fecha se ordenó notificar a los policías remitentes LAURA ALEJANDRA GUARNEROS GUERREROS y JULIO CESAR SAMPERIO ANGUIANO, respecto del acuerdo dictado en fecha 19 diecinueve de Febrero del año en curso, en la que en la parte conducente se dijo: ACUERDO.- Enseguida y en la misma fecha el JUEZ ACUERDA: FECHA DE PROXIMA AUDIENCIA.- Con motivo de que existen contradicciones entre las declaraciones de los testigos JOSE CHARBEL ALBARRAN MOBARAK y NOE GONZALEZ HERNANDEZ con las declaraciones de los testigos de descargo CESAR ARTURO PEREYRA LABASTIDA, BLANCA MOLINA GONZALEZ, LAURA MEDINA CARVAJAL se fijan las 10:00 DIEZ HORAS DEL PROXIMO 4 CUATRO DE MARZO DEL 2024. ... Para la ampliación de declaración de los remitentes LAURA ALEJANDRA GUARNEROS GUERREROS y JULIO CESAR SAMPERIO ANGUIANO se fijan las 10:00 horas del 4 de Marzo del 2024 para su desahogo y debido a que los oferentes de la prueba han solicitado sean notificados a través de boletín judicial, se ordena girar oficio al encargado del boletín para que se realicen las notificaciones por publicación tres días consecutivos, que deben comparecer el cuatro de marzo de 2024 a las 10:00 horas, con el apercibimiento que en caso de que se advierta que quedaron notificados y no se presenten se les impondrá una multa de 20 veces la unidad de cuenta vigente en la Ciudad de México....". Lo que se solicita para los efectos legales a que haya lugar.
Ciudad de México, 19 de febrero de 2024
EL JUEZ INTERINO DÉCIMO SEXTO PENAL DEL FUERO COMÚN EN LA CIUDAD DE MÉXICO EN TERMINOS DEL ARTICULO 111 DE LA LEY ORGANICA DEL PODER JUDICIAL DE LA CIUDAD DE MEXICO Y EN EL ACUERDO GENERAL 33-38/2023 EMITIDA POR EL CONSEJO DE LA JUDICATURA DE LA CIUDAD DE MEXICO.
LIC. JOSE LUIS MIRANDA PEREZ.
22-23-26 Sin Costo Causa 661/2019 OF. 723

JUZGADO DÉCIMO SÉPTIMO DE LO PENAL
CAUSA No. 394/2019
EDICTO No. 5

En los autos relativos a la causa penal número 394/2019; el Juez Interino Décimo Séptimo Penal de la Ciudad de México (de conformidad con el acuerdo 23-03/2024, emitido por el Pleno del Consejo de la Judicatura de la Ciudad de México), ordenó hacer saber al ex perito HORACIO HERNANDEZ VIGIL: AUTO.- Ciudad de México, a 19 diecinueve de febrero de 2024 dos mil veinticuatro. Vista la razón que antecede, de la cual se da cuenta con el estado que guarda la presente causa penal...; toda vez que en autos constan los informes ordenados por auto de data 29 veintinueve de enero del año en curso, respecto de los domicilios donde pueda ser localizado el ex perito HORACIO HERNÁNDEZ VIGIL; por ende, se señalan las 11:00 ONCE HORAS DEL DÍA 27 VEINTISIETE DE FEBRERO DE 2024 DOS MIL VEINTICUATRO, para que tenga verificativo la diligencia ordenada en autos de JUNTA DE PERITOS...; en preparación de dicha diligencia..". Así mismo, a fin de agotar todos los medios al alcance de este Juzgado, para notificar al ex perito HORACIO HERNÁNDEZ VIGIL del día y hora en que deberá comparecer en el recinto que ocupa éste Órgano Jurisdiccional (audiencia programada para el día 27 veintisiete de febrero de 2024 dos mil veinticuatro, a las 11:00 once horas), notifíquesele a través de edictos, mismo que deberán ser publicados en el Boletín Judicial de este Tribunal; por lo que con los insertos necesarios, gírese oficio al Director de Anales de Jurisprudencia y Boletín Judicial, para que se haga la referida publicación...". ASÍ LO PROVEYÓ Y FIRMA, EL MAESTRO FREDDY APARICIO PERALES, JUEZ INTERINO DÉCIMO SÉPTIMO PENAL DE LA CIUDAD DE MÉXICO, DE CONFORMIDAD CON EL ACUERDO 23-03/2024 EMITIDO POR EL PLENO DEL CONSEJO DE LA JUDICATURA DE LA CIUDAD DE MÉXICO, ANTE LA SECRETARIA DE ACUERDOS, LICENCIADA ELVIA LAURA CHICHINO AMARO, CON QUIEN ACTÚA AUTORIZA Y DA FE. DOY FE.
Ciudad de México, 19 de febrero de 2024
LA SECRETARIA DE ACUERDOS DEL JUZGADO DÉCIMO SÉPTIMO PENAL.
LIC. ELVIA LAURA CHICHINO AMARO.
23-26-27 Sin Costo Causa 394/2019 OF. 408

JUZGADO VIGÉSIMO QUINTO DE LO PENAL
SECRETARÍA "B"
PARTIDA No. 92/2006
EDICTO No. 6

"AUTO.- Ciudad de México a 14 catorce de febrero de 2024 dos mil veinticuatro. Vista la razón que antecede el Juez Interino acordó: Vista la certificación que antecede, tomando en consideración que el Secretario de Acuerdos en la certificación señala: "...Que en la causa penal 92/2006 la que se instruyó en contra de ANGEL HERNANDEZ ORTUÑO por la comisión del delito de HOMICIDIO CALIFICADO, el causahabiente del occiso desconocido del sexo masculino de aproximadamente 24 veinticuatro años de edad (A) "EL LLUVIA", fue notificado por medio de edictos, por publicaciones correspondientes a los días 22 veintidós, 23 veintitrés y 24 veinticuatro de noviembre de 2023 dos mil veintitrés, para que compareciera al local de este Juzgado dentro del plazo de 80 ochenta días naturales, contados a partir del día siguiente de la última notificación del Boletín Judicial, término que corrió del día 25 veinticinco de noviembre de 2023 dos mil veintitrés, al 13 trece de febrero de 2024 dos mil veinticuatro, sin que compareciera al Local de este Juzgado dentro del término concedido, para recoger el billete de depósito valioso por la cantidad de $34,164.00 (TREINTA Y CUATRO MIL CIENTO SESENTA Y CUATRO PESOS 00/100 MONEDA NACIONAL, por concepto de la reparación del daño..."; por ende, al advertirse que no se presentó al local de este Juzgado el causahabiente del occiso desconocido del sexo masculino de aproximadamente 24 veinticuatro años de edad (A) "EL LLUVIA", dentro del término de 80 ochenta día naturales, contados a partir del día siguiente de la última notificación del Boletín Judicial, para recoger el billete de depósito valioso por la cantidad de $34,164.00 (TREINTA Y CUATRO MIL CIENTO SESENTA Y CUATRO PESOS 00/100 MONEDA NACIONAL, por concepto de la reparación del daño, en consecuencia, se hace efectivo el apercibimiento decretado en auto dictado en fecha 16 dieciséis de noviembre de 2023 dos mil veintitrés, por lo tanto dicha cantidad se hace efectiva a favor del Fondo de Apoyo a Víctimas del Delito en el Distrito Federal, debiéndose girar el oficio de estilo correspondiente, en términos de los artículos 41, 51, y 55 del Código Penal Vigente para la Ciudad de México; realícese esta publicación por estrados y Boletín Judicial, los días 22 veintidós, 23 veintitrés y 26 veintiséis de febrero de 2024 dos mil veinticuatro, a fin de notificar el contenido del presente auto el causahabiente del occiso desconocido del sexo masculino de aproximadamente 24 veinticuatro años de edad (A) "EL LLUVIA". Así lo acordó y firma el Maestro RAFAEL SANTOS QUEVEDO Juez Interino Vigésimo Quinto en Materia Penal de la Ciudad de México, de conformidad con los artículos 80, 81, 111 primer párrafo, 218 de la Ley Orgánica del Poder Judicial de la Ciudad de

México y el Acuerdo Acuerdo 42-01/2024 emitido por el Pleno del Consejo de la Judicatura de la Ciudad de México, de fecha dieciséis de enero de dos mil veinticuatro, por y ante su Secretario de Acuerdos Maestro JOSE PEDRO OLVERA HERNANDEZ con quien actúa, autoriza y da fe. DOY FE. DOS RUBRICAS ILEGIBLES.
Ciudad de México, 14 de febrero de 2024
EL JUEZ INTERINO VIGESIMO QUINTO PENAL EN LA CIUDAD DE MEXICO.
MTRO. RAFAEL SANTOS QUEVEDO.
22-23-26 Sin Costo Partida 92/2006 OF. 125

JUZGADO CUADRAGÉSIMO TERCERO DE LO PENAL
CAUSA No. 680/2019
EDICTO No. 6

En los autos de la causa 680/2019, seguida a ERICK MICHEL ELIZONDO CASTILLO O ERIC MICHEL ELIZONDO CASTILLO O ERIK MICHEL ELIZONDO CASTILLO O ERIK MICHAEL ELIZONDO CASTILLO O ERIK MICHELLE ELIZONDO CASTILLO, por el delito de HOMICIDIO CALIFICADO, se ordenó: Se notifique a la testigo JUDITH RIVERA FUENTES, que deberá comparecer al local de este juzgado, a las 11:00 once horas del día 5 cinco de marzo del 2024 dos mil veinticuatro, ubicado en el Reclusorio Norte, Calle Jaime Nunó 205, edificio nuevo, 2° piso, Cuautepec Barrio Bajo, Gustavo A. Madero, código postal 07210, con identificación oficial con fotografía, apercibida la oferente que de no comparecer se dejara de recibir dicha probanza.
Ciudad de México, 19 de febrero de 2024
LA SECRETARIA DE ACUERDOS DEL JUZGADO CUADRAGÉSIMO TERCERO PENAL DE ESTA CIUDAD.
LIC. JUANA AGUILAR ARIZPE.
22-23-26 Sin Costo Causa 680/2019 OF. 704

JUZGADO SEXAGÉSIMO SÉPTIMO EN MATERIA PENAL DE PROCESO ESCRITO Y DE TUTELA DE DERECHOS HUMANOS DE LA CIUDAD DE MÉXICO
CAUSA No. 144/2019
EDICTO No. 3

En los autos de la causa penal anotada al rubro, Instruida en contra de Camila González González, por su probable responsabilidad penal en la comisión del delito de Robo Agravado, en fecha 20 veinte de febrero de 2024 dos mil veinticuatro, se dictó un auto el cual en su parte conducente a la letra se cita: [...] Vistas las comparecencias y cuenta que anteceden, se tienen por hechas las manifestaciones a cargo del agente del Ministerio Público, defensa pública de la adscripción y la procesada Camila González González, lo anterior para los efectos legales a que haya lugar. Por lo que, así como lo solicita la Representación Social y a efecto de agotar los medios al alcance de este juzgado para lograr la comparecencia del testigo Juan Paredes Rivera, se suspende la presente diligencia y en su lugar se señalan las 10:30 DIEZ HORAS CON TREINTA MINUTOS DEL 05 CINCO DE MARZO DE 2024 DOS MIL VEINTICUATRO, día y hora señalado para que comparezca al local de este juzgado la testigo Juan Paredes Rivera; por lo que en su preparación y de conformidad con lo dispuesto por los artículos 82, 89 y 200 párrafo final todos del Código de Procedimientos Penales para el Distrito Federal, gírese atento oficio al Director del Boletín Judicial del Distrito Federal, para que por su conducto se sirva publicar por medio de edictos, y por tres ocasiones consecutivas, previas a la celebración de la audiencia, el presente proveído y con ello hacerle del conocimiento al testigo Juan Hernández Paredes, el motivo de su comparecencia, así como el día y hora de la misma. [...]
Ciudad de México, 20 de febrero de 2024
LA JUEZA POR M.L. SEXAGÉSIMO SÉPTIMO EN MATERIA PENAL DE PROCESO ESCRITO Y DE TUTELA DE DERECHOS HUMANOS DE LA CIUDAD DE MÉXICO, EN TÉRMINOS DE LO DISPUESTO POR EL ARTÍCULO 80 DE LA LEY ORGÁNICA DEL PODER JUDICIAL DE LA CIUDAD DE MÉXICO.
LIC. KAREN JANETH ALVARADO DODERO.
23-26-27 Sin Costo Causa 144/2019 OF. 303

JUZGADO SEXTO PENAL DE DELITOS NO GRAVES
SECRETARÍA "B"
CAUSA ACTUAL No. 254/2006
EDICTO No. 5

Delito: USO DE DOCUMENTO FALSO PRIVADO
Ofendidos a notificar: LORENA RAMÍREZ AYALA, MELVA DE LA CRUZ MONROY, JUAN HERRERA ELIZALDE, ANTONIO PIMENTEL CRUZ, LUIS EDUARDO VAQUERA PATIÑO, MARÍA GUADALUPE CUEVAS AGUILAR, SERGIO ARMANDO SANCHEZ TAPÍA, MIRIAM CARBAJAL RAMÍREZ, ENRIQUETA RABASA ROQUENI, VICTOR MANUEL ALCANTARA TORRES y ANGEL RAMÍREZ RAMOS.
Fecha del auto a notificar: los puntos resolutivos del auto de data 7 siete de julio del año 2022 dos mil veintidós "RESUELVE: PRIMERO.- Se DECLARA EXTINGUIDA LA PRETENSIÓN PUNITIVA, al haber operado a favor de los inculpados ALLAN NELSON LOZADA GARAY, JOSE LUIS GONZALEZ GONZALEZ y CHRISTOPHER LEYVA CORTES, la figura jurídica de la PRESCRIPCIÓN de la pretensión punitiva como probables responsables de la comisión del delito de FRAUDE GENERICO (DIVERSOS DOSCIENTOS SETENTA Y DOS), cometido en agravio de JOSE LUIS HERNANDEZ ORTEGA, JESUS MUNGUIA MENDOZA, JESUS PEREZ SANDOVAL, GABRIEL ALVAREZ OLVERA, BLANCA LETICIA ORTIZ MARISCAL, ANDRES PIMENTEL CRUZ, ANTONIO PIMENTEL CRUZ, ARACELI TREJO VEGA, SARAMARIA ESTHER CRUZ ESPINOSA, FRANCISCO JAVIER RAMIREZ DE AGUILAR PEREZ, JOSE ANTONIO GONZALEZ BLANCO, PATRICIA SALCEDO FRANCO, MARCELA SANTILLAN GALVEZ, JULIO EMILIO VAN DOOREM OSIO, MARCO AURELIO LEON VELARDE, SHARON CUARE RANGEL, ANGELICA MALDONADO RAMIREZ, JOSE LUIS AGUILAR CASTAÑEDA, JUAN CARLOS GUADARRAMA RODRIGUEZ, SAMUEL EUGENIO ROMERO BAZAN APODERDADO DE OMAR ROMERO BAZAN, DALIA PATIÑO GUZMAN, ARTURO PULIDO QUEVEDO, RAFAEL FARFAN MEDINA, LUIS EDUARDO VAQUERA PATIÑO, CARLOS ALBERTO MARIN HERNANDEZ, FERNANDO MARCOS MARTINEZ DIAZ, AURELIO ZUÑIGA GONZALEZ, JESUS CISNEROS NESME, EDGAR ADOLFO MENDEZ TORRES REPRESENTADO POR LUIS ARRIOJA ZAMUDIO, MARIA DE LOURDES ORTIZ CRUZ, OSCAR VAZQUEZ AGUILAR, GERARDO CORTES SALDAÑA, MARCO ANTONIO VILCHE CERVANTES, MARIA DOLORES GOMEZ OJENDIZ, MARISA ESTHER AYALA GONZALEZ, CARLOS AGUILAR CENTENO, MARIA DE JESUS MARTINEZ LOPEZ, LAURA ALICIA MORENO MARTINEZ, GUILLERMO CAMARGO TLAPAYA, GABRIEL BARROSO MARTINEZ, VERONICA ISABEL BAUTISTA CRUZ, FAUSTINO ARREOLA SANCHEZ, JORGE ALTAMINARO BELTRAN, JUAN HERRERA ELIZALDE, CLAUDIA MARIA DE LOURDES QUINTERO MARTINEZ, GERARDO MIRANDA ZUÑIGA, JOSEFINA MARTINEZ ARREGUIN, DALIA LUNA GONZALEZ, GERARDO PEÑAFLOR GARRIDO, NOEMI LUNA GONZALEZ, ROSARIO ISABEL VAZQUEZ REYES, MELVA DE LA CRUZ MONROY, BERNARDO TORAL ROSILES, RICARDO ROMAN GONZALEZ, MARIA DE LOS ANGELES CLEMENTE REYES, OCTAVIO CONSUELOS GARCIA, OCTAVIO CONSUELOS GARCIA, ARMANDO VAZQUEZ ORTEGA, ROBERTO RAMIREZ OSEGUERA, CATALINA MALDONADO GONZALEZ, RAFAEL MIGONI CISNEROS, GUDELIA CANALES OSORNO, ALFONSO SOLIS CESAR, JUAN ERNESTO PRINZ GANDARILLAS, ERICK MOYA MACEDO, JESUS HUERTA SALAZAR, IGNACIO JUAREZ GONZALEZ, VICTOR HUGO DEL RIO LOPEZ, MARIA DE LOURDES ADAYA VAZQUEZ, HUGO DANIEL DEL RIO AAYA, CRHISTIAN JAIMES DEL RIO, ANSELMO DOMINGUEZ GUTIERREZ, MARTHA ORAIA RIVEROS MONTAÑO, ELIHU REPPER VELAZQUEZ, LUIS PEREZ CAZALEZ, JOSE TRINIDAD ZENDEJAS CISNEROS, LUIS RICARDO LOPEZ RODRIGUEZ, ALEJANDRO NAVARRETE HINOJOSA, MIGUEL ANGEL AGUILAR DIAZ, ERICK NICOLAS PLIEGO MOMPALA, SARA GUIZAR ZAMUDIO, EDSON JIMENEZ DOMINGUEZ, VICTOR JIMENEZ RODRIGUEZ, GRISELDA BRAVO ALFARO, LIZ MIREYA SEGURA BUENROSTRO, FRANCISCO BRAVO ALFARO, MARIA DOLORES MATILDE MORALES DIAZ, FERNANDO PEREZ GARCIA, SERGIO GARCIA MURATALLA,

SOLO CONSULTA
SOLO CONSULTA
SOLO CONSULTA

JORGE ANTONIO RODRIGUEZ TENORIO, CLAUDIA ESTUPIÑAN GARCÍA, GUILLERMINA PAULA RODRIGUEZ TENORIO, ALFREDO DANIEL DUARTE GARCIA, MOISES RAMIREZ MOSQUEDA, MONICA CAMACHO MENDOZA, ARTURO LIMA GONZALEZ, CECILIA RIZO RAMIREZ, JOSE JESUS MENDOZA MADRIGAL, JOSE ADAN CEDEÑO ALEJANDRE, MARIA ARGELIA ESCUTIA TORRES, CARLOS ANTONIO ALVAREZ MORA, JOSE TOMAS CRUZ ZAMORANO, LORENA FORCADA ORTEGA, GABRIEL VIVAS COYOLI, CRIHSTIANE MARLENE VEGA SANTOS, ERIC MARTINEZ ALVARADO, RAYMUNDO TOLEDO FIGUROA, GRACIELA JASSO, RICARDO MENDOZA VAZQUEZ, DAVID ROBERTO ROSAS VALGAÑON, ARTURO FERRER PEREZ, JOSUE CHICHIA GUTIERREZ, JOSUE CHICHIA GUTIERREZ, EFREN MARCOS CUATECONTZI PEREZ, MARIA LUISA PEREZ GONZALEZ, DIANA CORONADO MARTINEZ, FERNANDO CORONA FUENTES, HECTOR MAURICIO HERNANDEZ GUZMAN, PATRICIA RODRIGUEZ FLORES, FELIPE CALDERON LOPEZ, MARTHA ARACELI RAMIREZ GAMA, SERGIO MIRANDA VIDAL, JORGE ISRAEL STRINGLO CRUZ, CESAR CASIMIRO MATILDES, RAUL LARA RUIZ, ALFONSO CALDERON OCAMPO, ROSA MARIA CALVILLO CALVILLO, ARTURO OLVERA VAZQUEZ, JUAN RIVERA CORTES RODRIGUEZ, LUCIA MARGARITA CORTES RODRIGUEZ, LUCIA MARGARITA CORTES RODRIGUEZ, MIGUEL GONZALEZ ZAMORA, VICENTE FRANCISCO HERNANDEZ GUTIERREZ, GRACIELA SANCHEZ VILLEGAS, LUIS HUERTA ARELLANO, EMMA HERNANDEZ MEZA, JOSE CRUZ MATADAMAS, MARICELA GARCIA NAVA, CARMEN FLORES GARCIA, ROSA MARIA BARRAGAN CONTRERAS, GERARDO ESQUEDA SOLARES, MARIA DE LOURDES FLORES MONTALVO, MARIA EELIA FLORES CONCEPCIÓN, JULIETA GONZALEZ SANTILLAN, FELIPE ALEJANDRO GARCIA MUÑOZ, ARACELI MARTINEZ MATUS, LORENA RAMIREZ AYALA, OLIVIA ORTEGA HURTADO, ELOISA CONCEPCIÓN GUZMAN PALACIOS, MARIA CARINA BOYER JOSE, RUBEN JIEMENZ MARTINEZ, GUILLERMO SORIANO PARRA, ROSALINA GUERRERO GOMEZ, ENRIQUETA RABASA ROQUEÑI, MARIA GUADALUPE CUEVAS AGUILAR, MARIA DEL CARMEN GOMEZ VALERO, JORGE CARDENAS GUTIERREZ, RAUL JIMENEZ OLVERA, JOSE LUIS CASTILLO ARROYO, ISSEL VENCES RAZO, MARIA DEL PILAR HERNANDEZ ACEVEDO, DONALDO OSORIO ARANDA, LUIS ALFREDO DE LA MORA CARRANZA, ROBERTO QUIROZ ALPIZAR, PORFIRIO GONZALO QUIROZ MEZA, MARGARITO JUAREZ PASCUAL, JOSE LUIS GARCÍA PUENTE, JESUS GARCÍA LEON, TANIA MURUETA GONZALEZ, LUIS MARTIN MOSQUEDA FAJARDO, SOCORRO SANCHEZ CRUZ, HUGO ANTONIO SANTIAGO HRNANDEZ, FRANSICO GARZON PEREZ, VIVIAN ELENA GOIZ MARTINEZ, FLORINDA LOPEZ GARCÍA, ISRAEL HERNAN MARTINEZ CERVANTES, GUSTAVO MORALES GARCIA, SILVIA SANCHEZ CASTELLANOS, ALEJANDRO BARCENAS HERNADNEZ, ENRIQUE ALEJANDRO VELAZQUEZ MAYA, LUIS ENRIQUE RODRIGUEZ PEREZ, JUAN MANUEL GONZALEZ FALCON, JOSE ANTONIO HERNANDEZ FLORENCIO, JAVIER DURAN RIOS, ESTHER VARGAS PARDO Y FERNANDEZ, LIDIA LARA BARRAGAN VARGAS, RAUL FERNANDEZ MARTINEZ, MICHEL EVELYN ROSALES PEREZ, JOSE ALBERTO SANTANA MORENO, ISRAEL EVERETH SALVADOR RAMOS, MARIA ESTHER REYES MARTINEZ, ANGEL RAMIREZ RAMOS, EFREN DIAZ CASTELLANOS, LAZARO ZARAGOZA GAYOSSO, MARIA ELENA ALAMILLA GARCÍA, JOSUE ORTIZ CARELA, MARCO ANTONIO CORONA HERRERA, RAFAEL ALONSO SOBERANES GONZALEZ, JESUS ALFARO CUELLAR, GLORIA ISELA ARCOS CASARRUBIAS, COLUMBA ZAYAS CENTENO, MANUEL ALEJANDRO OCHOA FLORES, ROBERTO MARTINEZ ORTIZ, ROSALIA NUÑEZ MARTINEZ, PEDRO PEREZ HERNANDEZ, SERGIO GONZALEZ BARREDA, JOSE JAIR BARBA RENDO, ENRIQUE ESCUTIA ORTIZ, MARINA DE LOS ANGELES SOBERANES FIGUEROA, MARIA DE LOURDES MORALES CRUZ, YADIRA IVONNE BENITEZ MEDINA, JOSE SERGIO ORTIZ MONTES, ARACELI BENITEZ MEDINA, ALBERTO FERRER TRENADO, LUIS ANTONIO AZUELA BLAS, JOSE ELOY CORTES ORDOÑEZ, MARIA FELIX ORTEGA ROMERO, MIRIAM CARBAJAL MARTINEZ, CARLOS ALBERTO TENA BETANCOURT, MACARIO SANCHEZ AMADOR, RITO TORRES SAUCEDO, CLEMENTE FLORES ZAMORA, GRISELDA PEREZ MARTINEZ, JOSE GERARDO PABLO MORENO, MONICA COUTIÑO HERNANDEZ, LETICIA SEGURA LEON, MARIA DE LOURDES ARTEAGA PIÑA, MIGUEL PEREZ CABAÑAS, MAURICIO HERNANDEZ GALINDO, YANIRA HAYDEE AGUILAR NAJERA, ROSA MARIA CERVANTES FLORES, RAUL FLORES LEYVA, ARELY DEL CARMEN GARCIA MORALES, ROGELIO ARMENTA REYES, JOSE CARLOS MUÑIZ MONTIEL, ALFREDO HERNANDEZ CANSECO, ALEJANDRO FLORES CEBALLOS, TAIS VERONICA SILVA AVENDAÑO, DIEGO RIVERA RAMIREZ, ALFONSO ALVA RAMIREZ, SANDRA HERNILDA DE LA LUZ DIAZ AGUILAR, SANDRA HERNILDA DE LA LUZ DIAZ AGUILAR, ROBERTO VILLAREAL PEREZ, JUAN MIGUEL MERLO JUAREZ, SERGIO ARMANDO CHAVEZ TAPIA, ARACELI ROSAS ALVAREZ, GUSTAVO GOMEZ ARENZANA, MARIA CELINA CANO HERNANDEZ, LUIS FERNANDO PALOMARES SOSA, ARTURO ROMERO HERMOSILLO, HECTOR CANCHOLA PALACIOS, FELIPE ROSALES MORGADANES, ALAN JUAN CARLOS ESPEJEL SANCHEZ, ALEJANDRO NUÑEZ SOBERANIS, ALVARO HERNANDEZ GOMEZ, ARMANDO LUNA GONZALEZ, VICTOR MANUEL ALCANTARA TORRES, TERESA HERNANDEZ TAMAYO, MIREYA GREENE GARCIA, MARGARITA REYES ALCANTARA, GRACIELA HURTADO CORTES, ROCIO CORTES HERNANDEZ, LUZ DEL CARMEN HERNANDEZ RODRIGUEZ, DOMINGO TOBIAS SANCHEZ, ALBA SUSANA JUAREZ GARABITO, AGUSTIN ARTURO MENDOZA CRUZ, JORGE REYES GARCÍA, SILVIA LETICIA ARQUIETA HERNANDEZ, CONCEPCIÓN CASTILLO RODRIGUEZ, ISIDRO RODOLFO VERAZALUCE SANVICENTE, GERSON JAIR HERNANDEZ REYES, GUSTAVO CAZERES ARELLANO, atendiendo al simple transcurso del tiempo, por las consideraciones y razonamientos señalados en el cuerpo de la misma. SEGUNDO.- Notifíquese al Ministerio Público la presente resolución y hágaseles saber el derecho que tienen de apelar la misma, dentro del término de los 03 tres días a partir de hecha su notificación, de conformidad con lo establecido en el artículo 416 del Código de Procedimientos Penales del Distrito Federal, hoy Ciudad de México. TERCERO.- Háganse las anotaciones correspondiente en el Libro de Gobierno y en su oportunidad archívese el asunto como total y definitivamente concluido. Notifíquese y cúmplase. NOTIFIQUESE Y CUMPLASE. ASÍ, LO RESOLVIÓ Y FIRMA EL JUEZ SEXTO PENAL DE DELITOS NO GRAVES DE LA CIUDAD DE MEXICO, LICENCIADO LUIS MANUEL MARQUEZ LUGO, ANTE LA SECRETARIA DE ACUERDOS "B" LICENCIADA MARIBEL AMADO GARCÍA, QUIEN AUTORIZA, FIRMA Y DA FE. DOY FE. DOS FIRMAS ILEGIBLES AL MARGEN."

Ciudad de México, 15 de febrero de 2024

EL JUEZ SEXTO PENAL DE DELITOS NO GRAVES EN LA CIUDAD DE MÉXICO.

LIC. LUIS MANUEL MARQUEZ LUGO.

22-23-26 Sin Costo Causa 254/2006 OF. 148

JUZGADO SEXTO PENAL DE DELITOS NO GRAVES
CAUSA No. 272/2015
EDICTO No. 6

Inculpado: JESÚS ALBERTO NAVARRO MEDINA.

Ofendidos: JUAN CONRADO TREJO PEREZ Y EMPRESA "MILIPOL" S.A. DE C.V., REPRESENTADA POR SU APODERADO LEGAL LICENCIADO VÍCTOR MANUEL BELLO TABARES.

Delitos: FRAUDE GENÉRICO Y FRAUDE ESPECÍFICO.

PARA NOTIFICAR A LOS OFENDIDOS: JUAN CONRADO TREJO PÉREZ y EMPRESA DENOMINADA "MILIPOL" S.A. DE C.V. A TRAVÉS DE SU APODERADO LEGAL, LICENCIADO VÍCTOR MANUEL BELLO TABARES. "AUTO.- Ciudad de México, a 20 veinte de febrero de 2024 dos mil veinticuatro. Vista la certificación y razón que anteceden, así como al estado procesal que guarda la presente causa, de la que se advierte que al día de la fecha ha precluído el término que la ley concediera a los ofendidos JUAN CONRADO TREJO PÉREZ y EMPRESA "MILIPOL", S.A. DE C.V., Representada por su Apoderada Legal, Licenciado VÍCTOR MANUEL BELLO

SOLO CONSULTA

TABARES, para interponer recurso de apelación en contra del auto de data 19 diecinueve de octubre de 2013 dos mil trece, en el que se declaró extinguida la pretensión punitiva por prescripción a favor del inculpado JESÚS ALBERTO NAVARRO MEDINA, en la presente causa, instruida en su contra por los delitos de FRAUDE GÉNERICO, cometido en agravio de JUAN CONRADO TREJO PÉREZ, y FRAUDE ESPECÍFICO en agravio de la EMPRESA "MILIPOL", S.A. DE C.V., Representada por su Apoderada Legal, Licenciado VÍCTOR MANUEL BELLO TABARES, atendiendo al simple transcurso del tiempo, por lo que advirtiéndose del sumario que únicamente la Representación Social interpuso recurso de apelación por escrito en data 20 veinte de octubre de 2023 dos mil veintitrés, este tribunal con el fin de continuar con el trámite respectivo, se tiene a la C. Agente del Ministerio Público adscrita, LICENCIADA CRISTINA RODRÍGUEZ ROCHA, interponiendo Recurso de Apelación en tiempo y forma, en contra del auto de fecha 19 diecinueve de octubre del año 2023 dos mil veintitrés, en el que se declaró extinguida la pretensión punitiva, al haber operado a favor de JESÚS ALBERTO NAVARRO MEDINA la figura jurídica de la PRESCRIPCIÓN por el delito de FRAUDE GENÉRICO en agravio de JUAN CONRADO TREJO PEREZ y FRAUDE ESPECÍFICO, en agravio de la empresa "MILIPOL" S.A. DE C.V., representada por su Apoderado Legal LICENCIADO VÍCTOR MANUEL BELLO TABARES, atendiendo al simple transcurso del tiempo, por lo que con fundamento en lo previsto por los artículos 414, 415, 417 fracción I, 418 fracción III, y demás relativos y aplicables del Código de Procedimientos Penales aplicable en la Ciudad de México, SE ADMITE EL RECURSO DE APELACIÓN PLANTEADO EN EFECTO DEVOLUTIVO, lo cual deberá comunicarse a la Representante Social adscrita, al C. JUAN CONRADO TREJO PÉREZ como víctima del delito de FRAUDE GÉNERICO, así como a la EMPRESA "MILIPOL", S.A. DE C.V., por conducto de su Apoderado Legal (Licenciado VÍCTOR MANUEL BELLO TABARES), ésta última como ofendida por el delito de FRAUDE ESPECÍFICO, a efecto de salvaguardar el derecho que tienen los ofendidos de ser debidamente notificados de las actuaciones practicadas por este órgano jurisdiccional y no violentar derechos respecto a su acceso efectivo a la Administración de Justicia. No pasa desapercibido para este juzgador que del contenido de autos se advirtió que no fue posible llevar a cabo la diligencia de notificación con el Apoderado legal de la empresa moral ofendida MILIPOL" S.A. DE C.V., Lic. VÍCTOR MANUEL BELLO TABARES en el domicilio proporcionado ante la Juez de origen (hoy extinta), por lo que éste último deberá ser notificado A TRAVÉS DE EDICTOS a publicar por 3 tres días hábiles consecutivos, siendo éstos los días 22, 23 y 26 de febrero del año que transcurre, acorde a lo dispuesto en los artículo 89 y 200 del Código de Procedimientos Penales vigente en esta Ciudad Capital, por lo que deberán enviarse los oficios respectivos al Director del Boletín Judicial, así como a la Directora del Archivo Judicial, ambos del Tribunal Superior de Justicia de esta Ciudad, a efecto de solicitar al primero de los señalados la publicación de los puntos resolutivos en el Boletín Judicial y a la segunda citada difunda el mismo, a través del Sistema Informativo denominado INTERNET en el Registro Público de Avisos Judiciales, hecho lo cual deberá ser turnada la causa a la Quinta Sala Penal -por antecedente-, previa asignación que realice la Oficialía de partes Común para Juzgados y Salas del Poder Judicial de la Ciudad de México, mediante oficio con código QR respectivo. NOTIFÍQUESE Y CÚMPLASE. ASÍ LO PROVEYÓ Y FIRMA EL JUEZ SEXTO PENAL DE DELITOS NO GRAVES EN LA CIUDAD DE MÉXICO, LICENCIADO LUIS MANUEL MÁRQUEZ LUGO, QUIEN ACTÚA ASISTIDO POR LA SECRETARIA DE ACUERDOS "B", LICENCIADA MARIBEL AMADO GARCÍA, QUIEN DA FE. DOY FE." DOS FIRMAS ILEGIBLES AL MARGEN.

Ciudad de México, 20 de febrero de 2024

EL JUEZ SEXTO PENAL DE DELITOS NO GRAVES EN LA CIUDAD DE MÉXICO.

LIC. LUIS MANUEL MARQUEZ LUGO.

22-23-26 Sin Costo Causa 272/2015 OF. 000/156/2024

JUZGADO OCTAVO PENAL DE DELITOS NO GRAVES
SECRETARÍA "B"
CAUSA No. 121/2020
EDICTO No. 1

"AUTO.- Ciudad de México, a 1° primero de febrero de 2024 dos mil veinticuatro " RESOLUCIÓN SOBRE SOLICITUD DE ORDEN DE APREHENSIÓN. Ciudad de México, a 1° primero de febrero de 2024 dos mil veinticuatro. PRIMERO.- Por deficiencias Ministeriales en el ejercicio de la acción penal, se niega el libramiento de la Orden de Aprehensión, solicitada por el Agente del Ministerio Público en contra de LEOPOLDO ALBERTO MORTON ORTEGA, como probable responsable del delito de VIOLENCIA FAMILIAR EQUIPARADA, en agravio de ANA CECILIA ROMAN FARAH, quedando la presente causa bajo los efectos del artículo 36 párrafo primero del Código de Procedimientos Penales de la Ciudad de México. SEGUNDO.- Háganse las anotaciones correspondientes en el Libro de Gobierno de éste Juzgado. TERCERO.- Se concede la siguiente medida de precaución: Se apercibe al C. LEOPOLDO ALBERTO MORTON ORTEGA a fin de que se abstenga de ejercer cualquier tipo de violencia en contra de la víctima ANA CECILIA ROMÁN FARAH; apercibiéndolo que en caso de incumplimiento, desobediencia o resistencia a estas medidas, será sancionado conforme a la fracción III del artículo 33 del Código de Procedimientos Penales para el Distrito Federal y en caso de volver a incumplir, desobedecer o resistirse a esas medidas, se sancionara en los términos del artículo 283 del Código Penal para el Distrito Federal; por lo que así las cosas, hágase del conocimiento al C. LEOPOLDO ALBERTO MORTON ORTEGA, por medio de cédula de notificación correspondiente. CUARTO.- Notifíquese al Agente del Ministerio Público, haciéndole saber que para caso de inconformidad con la presente resolución, tiene el derecho y término de tres días hábiles contados a partir de la notificación para interponer Recurso de Apelación, lo anterior con fundamento en el artículo 416 del Código Procesal Penal. NOTIFÍQUESE y CÚMPLASE, ASÍ, Lo proveyó y firma el C. Licenciado EZEQUIEL PACHECO FLORES Juez Octavo Penal de Delitos No Graves en la Ciudad de México, ante la Secretaria de Acuerdos, Licenciada MA. GUADALUPE CERNA MARTÍNEZ, quien autoriza y da fe. DOY FE. NOTIFÍQUESE Y CÚMPLASE. Así lo proveyó y firma el C. Juez Octavo Penal de Delitos No Graves, LICENCIADO EZEQUIEL PACHECO FLORES, ante la C. Secretaria de Acuerdos "B" LICENCIADA MA. GUADALUPE CERNA MARTÍNEZ, con quien actúa, autoriza y da fe. DOY FE.

Ciudad de México, 12 de febrero del 2024

EL JUEZ OCTAVO PENAL DE DELITOS NO GRAVES DE LA CIUDAD DE MÉXICO.

LIC. EZEQUIEL PACHECO FLORES.

22-23-26 Sin Costo Causa 121/2020 OF. 142

UNIDAD DE GESTIÓN JUDICIAL ESPECIALIZADA EN EJECUCIÓN DE SANCIONES PENALES
EN LA CIUDAD DE MÉXICO
CARPETA DE EJECUCIÓN: EJEC/OTE/1894/2019
EDICTO No. 141

En proveído de 23 veintitrés de enero del 2024 dos mil veinticuatro, dentro de la carpeta de ejecución EJEC-OTE/1894/2019, relacionada con la sentenciada SULEM NÚÑEZ GARCÍA o MIRIAM MELÉNDEZ GUTIÉRREZ, por el delito SUSTRACCIÓN DE MENORES AGRAVADO, se determinó: AUTO. Ciudad de México, a 23 veintitrés de enero del 2024 dos mil veinticuatro. DETERMINACIÓN.- En atención a los antecedentes a los que se hizo alusión, y tomando en consideración que no se ha resulto la petición del Ministerio Público, LUIS FUENTES ÁLVAREZ, a través del escrito de 3 de marzo del 2022, en el que solicitó se ordenara la reaprehensión de la sentenciada SULEM NÚÑEZ GARCÍA o MIRIAM MELÉNDEZ GUTIÉRREZ; motivo por el cual, se señalan las 10:00 DIEZ HORAS DEL 4 CUATRO DE MARZO DEL 2024 DOS MIL VIENTICUATRO, EN LA SALA DE ORALIDAD NÚMERO 6, ante esta Unidad de Ejecución de Sanciones Penales número 3, (Ubicada en calle Reforma número 50, colonia San Lorenzo Tezonco, Delegación Iztapalapa, Código

SOLO CONSULTA
SOLO CONSULTA
SOLO CONSULTA

Postal 09800, con sede en el Reclusorio Preventivo Varonil Oriente), a efecto de llevar a cabo la audiencia de revisión del sustitutivo de la pena de prisión por Tratamiento en Libertad del cual se encuentra gozando la sentenciada SULEM NÚÑEZ GARCÍA o MIRIAM MELÉNDEZ GUTIÉRREZ. Por lo que en términos de los artículos 82 y 83 del Código Nacional de Procedimientos Penales, se ordena notificar al Ministerio Público, a la Defensa Pública y a la justiciable SULEM NÚÑEZ GARCÍA o MIRIAM MELÉNDEZ GUTIÉRREZ, el presente proveído en el que se contiene la debida citación a las partes procesales a fin de que se sirvan comparecer el día y hora señalados para la celebración de la audiencia de revisión del sustitutivo y manifiesten lo que a su derecho y representación corresponda, debiéndose realizar la notificación a través de los medios con los que se cuentan en la presente carpeta de ejecución; apercibidas las partes técnicas para el caso de no asistir a la audiencia señalada, sin justa causa, se procederá a su reemplazo, y se dará vista a su Superior Jerárquico y se les impondrá una medida de apremio consistente en multa de 20 veces la medida y actualización vigente, de acuerdo a lo que establece el artículo 104 fracción II inciso b) del Código Nacional de Procedimientos Penales; así también, notifíquese a la sentenciada SULEM NÚÑEZ GARCÍA o MIRIAM MELÉNDEZ GUTIÉRREZ, del presente proveído, vía telefónica, estrados y edictos, bajo el apercibimiento, para el caso de inasistencia, previa vista del Ministerio Público, podría dejarse sin efectos el sustitutivo, declararla sustraída de la acción de la justicia y se ordenaría su reaprehensión; lo anterior en términos del numeral 90 y demás relativos del Código Penal para la Ciudad de México. De igual manera se instruye al Jefe de Notificadores de esta Unidad de Ejecución de Sanciones Penales número 3, a fin de que una vez que sea diligenciada la notificación ordenada en el presente auto agréguense en tiempo y forma; ello respetando los términos que el Código Nacional de Procedimientos Penales. ASÍ LO PROVEYÓ Y FIRMA LA LICENCIADA ELIZABETH ZÁRATE ESPINOSA, JUEZ ESPECIALIZADO EN EJECUCIÓN DE SANCIONES PENALES DE LA CIUDAD DE MÉXICO.
LA JUEZ ESPECIALIZADA EN EJECUCIÓN DE SANCIONES PENALES DE LA CIUDAD DE MÉXICO
LIC. ELIZABETH ZÁRATE ESPINOSA.
23 Sin Costo Carpeta Ejecución EJEC/OTE/1894/2019 Of. EJEC/OTE-3/EZ/291/2024

UNIDAD DE GESTIÓN JUDICIAL ESPECIALIZADA EN EJECUCIÓN DE SANCIONES PENALES EN LA CIUDAD DE MÉXICO
CARPETA DE EJECUCIÓN: EJEC/NTE/00088/2024
CARPETA JUDICIAL: 005/0257/2023
EDICTO No. 273

Sentenciado: JORGE ALBERTO BRETADO ARZATE O JORGE ALBERTO BRETADO ZARATE.
Delito: PECULADO.
Se hace del conocimiento del sentenciado JORGE ALBERTO BRETADO ARZATE O JORGE ALBERTO BRETADO ZARATE que se dictó un auto que a la letra dice: "AUTO DE INICIO. En la Ciudad de México, a 20 de febrero de 2024: "...Ahora bien, para efectos de establecer la manera en que se dará cumplimiento a la sentencia que dio origen a la presente carpeta de ejecución, con fundamento en lo dispuesto por el artículo 1 y 20 de nuestra Carta Magna, así como de conformidad con el principio de publicidad contenido en el artículo 4 de la Ley Nacional de Ejecución Penal y toda vez que de acuerdo al artículo primero transitorio de dicha ley, toda vez que la presente etapa recoge el sistema procesal penal acusatorio, con fundamento en el artículo 120 de la Ley Nacional de Ejecución Penal, se celebrará audiencia para establecer la manera en que se dará cumplimiento al fallo condenatorio la cual se ha programado a las 11:45 HORAS DEL DÍA 27 DE FEBRERO 2024, EN LA SALA DE AUDIENCIA 5, ponderando en el presente caso que se le concedió mecanismos para el cumplimiento de la pena de prisión impuesta. APERCIBIDO DICHO SENTENCIADO QUE EN CASO DE NO PRESENTARSE Y PRONUNCIARSE AL RESPECTO, SE ORDENARÁ SU REAPREHENSIÓN, lo anterior en términos del artículo 102 último párrafo, de la Ley Nacional de Ejecución Penal y al criterio de jurisprudencia con el rubro siguiente: REAPREHENSIÓN, ORDEN DE, ANTES DE EMITIRLA, DEBE NOTIFICARSE AL SENTENCIADO LA EJECUTORIA CORRESPONDIENTE Y REQUERIRLO PARA QUE CUMPLA CON LA MISMA, CUANDO SE HA CONCEDIDO EN SU FAVOR ALGÚN BENEFICIO ALTERNATIVO A LA PENA DE PRISIÓN IMPUESTA; por lo que queda a cargo de notificadores, notificar inmediatamente este auto, bajo su más estricta responsabilidad..."
LA JUEZ DE EJECUCIÓN DE SANCIONES PENALES DE LA CIUDAD DE MÉXICO.
LIC. SILVIA ELIZABETH AZNAR CORTÉS.
23 Sin Costo Carpeta Ejecución EJEC/NTE/00088/2024 Of. EJEC/NTE/639/2024/RD

UNIDAD DE GESTIÓN JUDICIAL ESPECIALIZADA EN EJECUCIÓN DE SANCIONES PENALES EN LA CIUDAD DE MÉXICO
CARPETA DE EJECUCIÓN: EJEC/NTE/0096/2024
CARPETA JUDICIAL: 014/1676/2023
EDICTO No. 274

Sentenciado: MARCO ANTONIO JUÁREZ GARCÍA.
Delito: CONTRA LA SALUD PÚBLICA EN SU MODALIDAD DE NARCOMENUDEO HIPÓTESIS DE COMERCIO, VARIANTE DE VENTA.
Se hace del conocimiento del sentenciado MARCO ANTONIO JUÁREZ GARCÍA que se dictó un auto que a la letra dice: "AUTO DE INICIO. En la Ciudad de México, a 20 de febrero de 2024: Ahora bien, para efectos de establecer la manera en que se dará cumplimiento a la sentencia que dio origen a la presente carpeta de ejecución, con fundamento en lo dispuesto por el artículo 1 y 20 de nuestra Carta Magna, así como de conformidad con el principio de publicidad contenido en el artículo 4 de la Ley Nacional de Ejecución Penal y toda vez que de acuerdo al artículo primero transitorio de dicha ley, toda vez que la presente etapa recoge el sistema procesal penal acusatorio, con fundamento en el artículo 120 de la Ley Nacional de Ejecución Penal, se celebrará audiencia para establecer la manera en que se dará cumplimiento al fallo condenatorio la cual se ha programado a las 11:00 HORAS DEL DÍA 29 DE FEBRERO DE 2024, EN LA SALA DE AUDIENCIA 05, ponderando en el presente caso que se le concedo mecanismos para el cumplimiento de la pena de prisión impuesta. APERCIBIDO DICHO SENTENCIADO QUE EN CASO DE NO PRESENTARSE Y PRONUNCIARSE AL RESPECTO, SE ORDENARÁ SU REAPREHENSIÓN, lo anterior en términos del artículo 102 último párrafo, de la Ley Nacional de Ejecución Penal y al criterio de jurisprudencia con el rubro siguiente: REAPREHENSIÓN, ORDEN DE, ANTES DE EMITIRLA, DEBE NOTIFICARSE AL SENTENCIADO LA EJECUTORIA CORRESPONDIENTE Y REQUERIRLO PARA QUE CUMPLA CON LA MISMA, CUANDO SE HA CONCEDIDO EN SU FAVOR ALGÚN BENEFICIO ALTERNATIVO A LA PENA DE PRISIÓN IMPUESTA; por lo que queda a cargo de notificadores, notificar inmediatamente este auto, bajo su más estricta responsabilidad..." Ciudad de México, 20 de febrero de 2024
LA JUEZ DE EJECUCIÓN DE SANCIONES PENALES DE LA CIUDAD DE MÉXICO.
LIC. SILVIA ELIZABETH AZNAR CORTÉS.
23 Sin Costo Carpeta Ejecución EJEC/NTE/0096/2024 Of. EJEC/NTE/622/2024/RD

UNIDAD DE GESTIÓN JUDICIAL ESPECIALIZADA EN EJECUCIÓN DE SANCIONES PENALES EN LA CIUDAD DE MÉXICO
CARPETA DE EJECUCIÓN: EJEC/NTE/0096/2024
CARPETA JUDICIAL: 014/1676/2023
EDICTO No. 275

Sentenciado: MARCO ANTONIO JUÁREZ GARCÍA.
Delito: CONTRA LA SALUD PÚBLICA EN SU MODALIDAD DE NARCOMENUDEO HIPÓTESIS DE COMERCIO, VARIANTE DE VENTA.
Se hace del conocimiento que en fecha 20 de febrero de

SOLO CONSULTA
SOLO CONSULTA
SOLO CONSULTA

2024, se dictó un auto que a la letra dice: AUTO DE INICIO. En la Ciudad de México, 20 de febrero de 2024. DEVOLUCIÓN A QUIEN ACREDITE LA PROPIEDAD DE: • La cantidad de $950.00 (novecientos cincuenta pesos 00/100 moneda nacional). Ahora bien, por lo que respecta a la cantidad de $950.00, deberá ser devuelta a quien acredite la propiedad de la misma. Por lo anterior deberá de notificarse por medio de Boletín Judicial por una sola ocasión, y demás formas que señala el artículo 82 del Código Nacional de Procedimientos Penales, que quien acredite la propiedad de la citada cantidad, deberá presentarse ante esta sede Jurisdiccional y se la haga entrega del oficio correspondiente para que se presente en un lapso de 20 días naturales a reclamarlo, apercibido para el caso de no hacerlo así, dicho numerario causará abandono.
Ciudad de México, 20 de febrero de 2024
LA JUEZ DE EJECUCIÓN DE SANCIONES PENALES DE LA CIUDAD DE MÉXICO.
LIC. SILVIA ELIZABETH AZNAR CORTÉS.
23 Sin Costo Carpeta Ejecución EJEC/NTE/0096/2024 Of. EJEC/NTE/622/2024/RD

UNIDAD DE GESTIÓN JUDICIAL ESPECIALIZADA EN EJECUCIÓN DE SANCIONES PENALES DOS CON SEDE EN EL RECLUSORIO NORTE
CARPETA DE EJECUCIÓN: EJEC/NTE/0617/2023
CARPETA JUDICIAL: 009/0983/2023
EDICTO No. 276

Sentenciado: EDGARDO JUÁREZ IGNACIO O EDUARDO JUÁREZ IGNACIO.
Delito: ROBO AGRAVADO.
Le hago saber el contenido del auto del día de la fecha, emitido por el Licenciado Rubén Manuel Godínez Cerón, Juez Penal Especializado en Ejecución de Sanciones Penales, con sede en Reclusorio Norte, derivado de la carpeta de ejecución al rubro citada, seguida en contra del sentenciado EDGARDO JUÁREZ IGNACIO O EDUARDO JUÁREZ IGNACIO, por la comisión del delito de ROBO AGRAVADO, para su notificación por edicto AL PROPIETARIO DE UN VEHÍCULO DE LA MARCA VOLKSWAGEN, TIPO POINTER, MODELO 2011, SIN PLACA DE CIRCULACIÓN Y A LA VICTIMA DE INICIALES J.C.F.E., mismo que en lo conducente dice: "AUTO.- Ciudad de México, 09 de febrero de 2024. Vista la cuenta que antecede se tiene por recibido el escrito signado por el Agente del Ministerio Público, Licenciado JESÚS ALBERTO RODRÍGUEZ CORTÉS, adscrito a la Fiscalía General de Justicia de esta Ciudad, mediante los cuales informa la ubicación de un vehículo de la marca Volkswagen, tipo pointer, modelo 2011, color rojo, sin placas de circulación relacionado con la presente carpeta. Si bien el cierto el suscrito no soslaya que el Agente de Ministerio publico alude erróneamente en su escrito en relación a un vehículo Pointer, modelo, sin embargo en el contenido del anexo se aprecia que el vehículo corresponde con el que se ordenó su devolución, por ello y para los efectos legales, el suscrito se pronunciara respecto del vehículo de la marca Volkswagen, tipo pointer, modelo 2001, color rojo, sin placas de circulación, ello para no causar mayor dilación en la impartición de la justicia. Ahora bien, en la presente carpeta se advierte que por sentencia de día 09 de octubre de 2023 la cual causó firmeza por auto de 24 de octubre de 2023 por lo que hace al vehículo antes mencionado se ordenó su devolución a quien tenga derecho a ello, (ya que si bien es cierto se puede considerar como instrumento del delito, también lo es que no se aportó ningún medio de convicción a través del cual se demostrara que el vehículo es propiedad del ahora sentenciado, tal como lo refirió la Representación Social, o bien, de un tercero que tuviera conocimiento de que su automotor fue utilizado para cometer el delito que nos ocupa y no lo denuncio o no hizo de su parte cuanto estaba para impedirlo). Se ordena notificar al propietario del vehículo a través de los estrados de esta unidad y por boletín judicial que deberá ser publicado en una sola ocasión, ello con fundamento en el artículo 82, párrafo primero del Código Nacional de Procedimientos Penales, que deberá acudir a esta Unidad de Gestión Judicial para la devolución del bien automotor, con la documentación pertinente que acredite la propiedad del vehículo de referencia e identificación oficial vigente, ello dentro de un término de 20 días naturales, apercibiéndolo que de no hacerlo dentro del término señalado, causará abandono a favor del Tribunal Superior de Justicia de la Ciudad de México y se ordenara su enajenación o destrucción según sea el caso y el producto de la venta será destinado al Fondo de Apoyo a la Administración de Justicia, ello en términos del artículo 55 del Código Penal para el Distrito Federal. Digitalícese y agréguese a la carpeta de ejecución el escrito y el oficio de cuenta, así como su anexo para que obren como legalmente corresponda; ello con fundamento en el artículo 105, fracción XII, de la Ley Nacional de Ejecución Penal. Notifíquese el presente proveído a la víctima, al Asesor Jurídico Público, al sentenciado y a la defensa de éste; en términos de los artículos 82 a 89 del Código Nacional de Procedimientos Penales de aplicación supletoria a la Ley de la Materia. Asimismo, y a fin de agotar los medios que señala el numeral 82 del Código Nacional de Procedimientos Penales, envíese el oficio de estilo al Director General de Anales de Jurisprudencia y Boletín Judicial del Tribunal Superior de Justicia de la Ciudad de México, para que sea publicado el edicto en una sola publicación; de igual forma, notifíquese a través de los estrados de ésta Unidad. Se faculta al Director de la Unidad de Gestión Judicial Especializada en Ejecución de Sanciones Penales 2, con Sede en Reclusorio Norte, a efecto de que en cumplimiento a lo ordenado en el presente auto firme el oficio correspondiente en auxilio y apoyo a las labores administrativas de los Jueces del Nuevo Sistema Procesal Penal Acusatorio, lo anterior para los efectos legales a que haya lugar. ASÍ LO PROVEYÓ Y FIRMA EL LICENCIADO RUBÉN MANUEL GODÍNEZ CERÓN, JUEZ PENAL ESPECIALIZADO EN EJECUCIÓN DE SANCIONES PENALES DE LA CIUDAD DE MÉXICO, CON SEDE EN EL RECLUSORIO NORTE."
Ciudad de México, 8 de febrero de 2024
EL DIRECTOR DE LA UNIDAD DE GESTIÓN JUDICIAL ESPECIALIZADA EN EJECUCIÓN DE SANCIONES PENALES DOS, CON SEDE EN EL RECLUSORIO NORTE.
LIC. JULIO CESAR NICANOR FERNÁNDEZ.
23 Sin Costo Carpeta Ejecución EJEC/NTE/0617/2023 Of. EJEC/NTE/701/2024

UNIDAD DE GESTIÓN JUDICIAL ESPECIALIZADA EN EJECUCIÓN DE SANCIONES PENALES EN LA CIUDAD DE MÉXICO
CARPETA DE EJECUCIÓN: EJEC/SUL/117/2023
EDICTO No. 277

Sentenciado: ALEJANDRO AYUSO LÓPEZ y ALEJANDRO JIMÉNEZ BAROJAS.
Delito: ROBO AGRAVADO.
NOTIFICACIÓN.
Por medio de la presente, con fundamento en el artículo 82, fracción II, del Código Nacional de Procedimientos Penales, hago de su conocimiento que en la carpeta citada al rubro, se determinó lo siguiente: "...AUTO.- Ciudad de México, a 16 de febrero de 2024. Vista la intervención que se brinda, digitalícese y agréguese a la presente carpeta de ejecución el escrito de cuenta. En cuanto a su contenido, la Agente del Ministerio Público, promueve controversia en términos de los artículos, 23, 24, 25, 116 fracción IV, 118 y 120 de la Ley Nacional de Ejecución Penal, dado el incumplimiento a las obligaciones contraídas por el sentenciado ALEJANDRO AYUSO LÓPEZ al acogerse al Sustitutivo Penal de Tratamiento en Libertad, ofertando medios de prueba para substanciar ello, los cuales se le tienen por enunciados. De tal manera, con fundamento en el artículo 123, fracción I, de la Ley Nacional de Ejecución Penal, SE ADMITE LA CONTROVERSIA, a que alude el numeral 116 fracción IV del ordenamiento antes señalado, promovida por la Representación Social y se inicia el trámite del procedimiento, tal y como lo establece el artículo 124 de ley mencionada con antelación, por lo que se ordena notificar al sentenciado y a su Defensa, a quienes deberá entregarse copia de la solicitud hecha por la Representación Social, para que dentro del plazo de 5 días hábiles contados a partir del día siguiente a su notificación, contesten dicha acción y

SOLO CONSULTA
SOLO CONSULTA
SOLO CONSULTA

ofrezcan los medios de prueba que estimen pertinentes, para el caso de que ofrezcan testigos, deberán indicar el nombre, domicilio y lugar donde podrán ser citados, así como el objeto sobre el cual versará su testimonio; en el entendido que fenecido el plazo concedido a dichas partes (con o sin el desahogo de la misma), se fijará fecha para la celebración de la audiencia, a que alude el último numeral mencionado. Por otra parte, atendiendo a la naturaleza de la petición del Agente del Ministerio Público, no resulta pertinente ordenar la suspensión de acto alguno y de igual forma no se advierte necesidad de ordenar oficiosamente el desahogo de probanza alguna, por último resulta pertinente requerir a la Autoridad Penitenciaria el informe que precisa el artículo 124 de la Ley Nacional de Ejecución Penal, por lo que se ordena girar oficio a la Coordinación de Control y Seguimiento a externados, Monitoreo Electrónico y Presentaciones Personales para que en el plazo de 5 días hábiles posteriores a su recepción, remita informe actualizado, respecto del cumplimiento dado por el sentenciado ALEJANDRO AYUSO LÓPEZ al Sustitutivo Penal de Tratamiento en Libertad. Así mismo, del estado de la carpeta se advierte que no fue posible llevar a cabo la notificación del auto del 15 de noviembre de 2023, al sentenciado ALEJANDRO JIMÉNEZ BAROJAS, por lo que se ordena la notificación del presente auto y del 15 de noviembre de 2023 a través de los estrados de la unidad y la publicación de un edicto en el Boletín Judicial. En el mismo sentido, se ordena girar oficio a la Subdirectora de Control de Depósito de Vehículos de la Fiscalía General de Justicia de la Ciudad de México a efecto de que, en el plazo de 5 días hábiles posteriores a su recepción, informe si el vehículo de la Marca Nissan, tipo Tida, color blanco, placas de circulación C29BBP, aún se encuentra en el interior del depósito "A", con domicilio en Eje 5 sur s/n, Colonia Santa María Aztahuacan, Alcaldía Iztapalapa. apercibida, que en caso de no dar cumplimiento a lo solicitado, se le impondrá una medida de apremio consistente en MULTA DE 20 VECES EL VALOR DIARIO DE LA UNIDAD DE MEDIDA Y ACTUALIZACIÓN (UMA); de acuerdo con el artículo segundo transitorio del Decreto por el que se reforman y adicionan diversas disposiciones de la Constitución Política de los Estados Unidos Mexicanos en materia de desindexación del salario mínimo y lo señalado por el numeral 104, fracción II inciso b) del Código Nacional de Procedimientos Penales de aplicación supletoria, la cual se hará efectiva a través del trámite correspondiente que inicie la Dirección Ejecutiva de Recursos Financieros de este Tribunal. Notifíquese a la Defensa, al sentenciado ALEJANDRO AYUSO LÓPEZ (debiéndose agotar los medios proporcionados para tal efecto) ALEJANDRO JIMÉNEZ BAROJAS (a través de los estrados de la unidad y la publicación de un edicto en el Boletín Judicial), al Agente del Ministerio Público, (a este último de manera inmediata, sin que pueda exceder del término de 24 veinticuatro horas, con fundamento en el artículo 123 de la multicitada Ley, en términos de los numerales 82 a 89 del Código Nacional de Procedimientos Penales de aplicación supletoria a la Ley de la materia. ASÍ LO ACORDÓ Y FIRMA EL JUEZ DE LA CIUDAD DE MÉXICO ESPECIALIZADO EN EJECUCIÓN DE SANCIONES PENALES, MAESTRO ÁLVARO QUIROZ CABRERA, EN TÉRMINOS DEL ACUERDO 46-20/2022 EMITIDO POR EL CONSEJO DE LA JUDICATURA DE LA CIUDAD DE MÉXICO......" "...AUTO.- Ciudad de México, a 15 de noviembre de 2023. Vista la intervención que se brinda, digitalícese y agréguese a la carpeta de ejecución, el oficio de cuenta. Se tiene a la Subdirección de la Coordinación de Control y Seguimiento a Externados, Monitoreo Electrónico y Presentaciones Personales, a través del cual informa el incumplimiento dado por el sentenciado ALEJANDRO JIMÉNEZ BAROJAS, ya que de los medios electrónicos y libros de gobierno, no se desprende que el sentenciado haya realizado su trámite de alta, información que se tiene por recibida y con la misma se da vista al sentenciado ALEJANDRO JIMÉNEZ BAROJAS y su defensa para que en el plazo de 5 días hábiles posteriores a su notificación, justifique las causas de su incumplimiento, apercibida la defensa, que en caso de no dar cumplimiento a lo solicitado, se le impondrá una medida de apremio consistente en MULTA DE 20 VECES EL VALOR DIARIO DE LA UNIDAD DE MEDIDA Y ACTUALIZACIÓN (UMA) equivalente a la cantidad de $2,074.80 pesos; de acuerdo con el artículo segundo transitorio del Decreto por el que se reforman y adicionan diversas disposiciones de la Constitución Política de los Estados Unidos Mexicanos en materia de desindexación del salario mínimo y lo señalado por el numeral 104, fracción II inciso b) del Código Nacional de Procedimientos Penales de aplicación supletoria, la cual se hará efectiva a través del trámite correspondiente que inicie la Dirección Ejecutiva de Recursos Financieros de este Tribunal.. Con fundamento en los artículos 82, 83 y demás relativos aplicables del Código Nacional de Procedimientos Penales, notifíquese a las partes técnicas y al sentenciado ALEJANDRO JIMÉNEZ BAROJAS (debiéndose agotar los medios proporcionados para tal efecto). ASÍ LO ACORDÓ Y FIRMA EL MAESTRO ÁLVARO QUIROZ CABRERA, JUEZ DE LA CIUDAD DE MÉXICO ESPECIALIZADO EN EJECUCIÓN DE SANCIONES PENALES, DE CONFORMIDAD CON EL ACUERDO 46-20/2022, EMITIDO POR EL CONSEJO DE LA JUDICATURA DE LA CIUDAD DE MÉXICO..."

Ciudad de México, 16 de febrero de 2024

EL JUEZ DE LA CIUDAD DE MÉXICO ESPECIALIZADO EN EJECUCIÓN DE SANCIONES PENALES DE CONFORMIDAD CON EL ACUERDO 46-20/2022 EMITIDO POR EL CONSEJO DE LA JUDICATURA DE LA CIUDAD DE MÉXICO.

MTRO. ÁLVARO QUIROZ CABRERA.

23 Sin Costo Carpeta Ejecución EJEC/SUL/117/2023 Of. EJEC/AQ/861/2024

UNIDAD DE GESTIÓN JUDICIAL ESPECIALIZADA EN EJECUCIÓN DE SANCIONES PENALES EN LA CIUDAD DE MÉXICO
CARPETA DE EJECUCIÓN: EJEC/SUL/969/2023
EDICTO No. 278

Sentenciado: NERI TORRES PÉREZ.
Sentencia: 16 DE AGOSTO DE 2023.
NOTIFICACIÓN POR BOLETÍN JUDICIAL
Victima: YESSICA ARLET REYES DOMÍNGUEZ.

Se informa que en la carpeta citada al rubro, se dictó el siguiente acuerdo: AUTO DE EJECUCIÓN DE SENTENCIA Ciudad de México, a 1 de septiembre de 2023. Vista la Intervención que brinda el Director de la Unidad de Gestión Judicial 1 Especializada en Ejecución de Sanciones Penales de la Ciudad de México con sede en Sullivan, respecto a la recepción del oficio número UGJ7/S/9392/2023, a efecto de dar cumplimiento a la sentencia de fecha 16 de agosto de 2023, dictada contra NERI TORRES PÉREZ, por el delito de ROBO CALIFICADO (por haberse cometido en contra de transeúnte, respecto de teléfono celular y con violencia física), en agravio de Yessica Arlet Reyes Domínguez, en la carpeta judicial 007/0220/2023, firme por auto de 25 de agosto de 2023. Sentenciado quien se encuentra privado de la libertad en el Reclusorio Preventivo Sur de esta Ciudad. En consecuencia, con fundamento en lo dispuesto por los artículos 1, 18 y 21, párrafo tercero, de la Constitución Política de los Estados Unidos Mexicanos, 3, fracción XI, 24, 25, 100 y 101, de la Ley Nacional de Ejecución Penal, 1, 63 y 100, fracción III, de la Ley Orgánica del Poder Judicial de la Ciudad de México, este juzgador resulta ser competente para conocer y resolver el presente asunto. Al encontrarse integradas las constancias remitidas, con fundamento en el artículo 103, párrafo tercero, de la Ley Nacional de Ejecución Penal se previene al sentenciado para que, dentro del término de 3 días, designe un Defensor Particular y, si no lo hiciera, se le designará un Defensor Público, para que lo asista durante el procedimiento de ejecución. Sin perjuicio de lo anterior, a efecto de no generar su indefensión, por el momento se designa al Defensor Público, quien deberá presentarse ante esta autoridad judicial, a fin de acreditar su profesión, mediante cédula profesional, en atención a lo establecido en el artículo 116 del Código Nacional de Procedimientos Penales, apercibido que de no hacerlo en un plazo de 24 horas se hará acreedor a una medida de apremio de las previstas en el artículo 104 fracción II del Código Nacional de Procedimientos Penales. Asimismo, la persona ofendida

SOLO CONSULTA
SOLO CONSULTA
SOLO CONSULTA

podrá nombrar Asesor Jurídico Privado, atento a lo previsto en el artículo 17, párrafo tercero, del Código Nacional de Ejecución Penal de aplicación supletoria, para que la represente en esta etapa, en tanto eso acontece, a fin de no generar indefensión a dicha ofendida, por el momento se le tiene por nombrado al Asesor Jurídico Público, quien deberá apersonarse ante este órgano jurisdiccional, a fin de imponerse de la carpeta, apercibido que de no hacerlo en un plazo de 24 horas se hará acreedor a una medida de apremio de las previstas en el artículo 104 fracción II del Código Nacional de Procedimientos Penales. Para efecto de que tanto el sentenciado como la persona ofendida sean debidamente notificados en el presente proceso de ejecución penal, en términos del párrafo primero del artículo 85 del Código Nacional de Procedimientos Penales, se les requiere proporcionen domicilio en la Ciudad de México para su debida notificación, o en su defecto, manifiesten medio electrónico alterno para tal efecto. Se ordena notificar al Ministerio Público, Sentenciado, persona Ofendida, Defensor Público y al Asesor Jurídico Público; estos últimos adscritos a esta Unidad de Gestión Judicial, a quienes se hace de su conocimiento el nombramiento conferido para los efectos legales procedentes. A virtud que se encuentra privado de su libertad, se le informa sobre los derechos y obligaciones, como parte de la población penitenciaria previstos en los numerales 9 y 11 de la Ley Nacional de Ejecución Penal, a saber: «Artículo 9. Derechos de las personas privadas de su libertad en un Centro Penitenciario Las personas privadas de su libertad en un Centro Penitenciario, durante la ejecución de la prisión preventiva o las sanciones penales impuestas, gozarán de todos los derechos previstos por la Constitución y los Tratados Internacionales de los que el Estado mexicano sea parte, siempre y cuando estos no hubieren sido restringidos por la resolución o la sentencia, o su ejercicio fuese incompatible con el objeto de éstas. Para los efectos del párrafo anterior, se garantizarán, de manera enunciativa y no limitativa, los siguientes derechos: I. Recibir un trato digno del personal penitenciario sin diferencias fundadas en prejuicios por razón de género, origen étnico o nacional, sexo, edad, discapacidades, condición social, posición económica, condiciones de salud, religión, opiniones, preferencias sexuales o identidad de género, estado civil o cualquier otra que atente contra la dignidad humana; II. Recibir asistencia médica preventiva y de tratamiento para el cuidado de la salud, atendiendo a las necesidades propias de su edad y sexo en por lo menos unidades médicas que brinden asistencia médica de primer nivel, en términos de la Ley General de Salud, en el Centro Penitenciario, y en caso de que sea insuficiente la atención brindada dentro de reclusión, o se necesite asistencia médica avanzada, se podrá solicitar el ingreso de atención especializada al Centro Penitenciario o que la persona sea remitida a un Centro de Salud Público en los términos que establezca la ley; III. Recibir alimentación nutritiva, suficiente y de calidad, adecuada para la protección de su salud; IV. Permanecer en estancias designadas conforme a la ubicación establecida en el artículo 5 de esta Ley; V. Ser informada de sus derechos y deberes, desde el momento en que sea internada en el Centro, de manera que se garantice el entendimiento acerca de su situación. La información deberá ser proporcionada conforme al artículo 38 de esta Ley y a las demás disposiciones aplicables; VI. Recibir un suministro suficiente, salubre, aceptable y permanente de agua para su consumo y cuidado personal; VII. Recibir un suministro de artículos de aseo diario necesarios; VIII. Acceder al régimen de visitas en términos del artículo 59 de esta Ley; IX. Efectuar peticiones o quejas por escrito, y en casos urgentes, por cualquier medio a las instancias correspondientes; X. Toda persona privada de la libertad tiene derecho a que se garantice su integridad moral, física, sexual y psicológica; XI. A participar en la integración de su plan de actividades, el cual deberá atender a las características particulares de la persona privada de la libertad, en el marco de las condiciones de operación del Centro Penitenciario; XII. Los demás previstos en la Constitución, Tratados y las demás disposiciones legales aplicables. Toda limitación de derechos sólo podrá imponerse cuando tenga como objetivo garantizar co1870ndiciones de internamiento dignas y seguras, en su caso, la limitación se regirá por los principios de necesidad, proporcionalidad e idoneidad ««Artículo 11. Obligaciones de las personas privadas de su libertad en un Centro Penitenciario Las personas privadas de su libertad tendrán las siguientes obligaciones: I. Conocer y acatar la normatividad vigente al interior de los Centros Penitenciarios; II. Acatar de manera inmediata el régimen de disciplina, así como las medidas de seguridad que, en su caso, imponga la Autoridad Penitenciaria, en los términos de esta Ley; III. Respetar los derechos de sus compañeros de internamiento, así como de las personas que laboren o asistan al Centro Penitenciario; IV. Conservar el orden y aseo de su estancia, de las áreas donde desarrollan sus actividades, así como de las instalaciones de los Centros Penitenciarios; V. Dar buen uso y cuidado adecuado al vestuario, equipo, mobiliario y demás objetos asignados; VI. Conservar en buen estado las Instalaciones de los Centros Penitenciarios; VII. Cumplir con los rubros que integren su Plan de Actividades; VIII. Cumplir con los programas de salud y acudir a las revisiones médicas y de salud mental periódicas correspondientes, y IX. Las demás previstas en las disposiciones legales aplicables.» Ahora bien, la ejecución de dicha sentencia, se hará por escrito, porque la Ley Nacional de Ejecución Penal lo permite, como se desprende del artículo 103, párrafo segundo, de la mencionada ley, que dispone que una vez recibidos por el Juez de Ejecución, la sentencia y el auto que la declare ejecutoriada, dentro de los tres días siguientes dictará el auto de inicio al procedimiento ordinario de ejecución, sin que del citado numeral se advierta que para el dictado del auto se requiera fijar una audiencia, además de que la publicidad está reservada para todas las cuestiones que impliquen una sustitución, modificación o extinción de penas y que por su naturaleza e importancia requieran celebración de debate o producción de prueba, ventilándose en audiencia pública ante el Juez de Ejecución, supuesto en el que no se encuentra el dictado del auto de ejecución de la presente sentencia. Así las cosas, con fundamento en los artículos 17, párrafos segundo y sexto de la Constitución Política de los Estados Unidos Mexicanos, 4, 103,104, 105 y 106, de la Ley Nacional de Ejecución Penal, a efecto de ejecutar la sentencia aludida asignada a este Juzgador, se dicta el correspondiente auto en términos del artículo 105, fracción V, de la Ley Nacional de Ejecución Penal. En la sentencia a ejecutar, se impusieron las siguientes penas: 4 años 10 meses 15 días de prisión -con respecto a la cual se le concedió al sentenciado previa reparación del daño el sustitutivo de Tratamiento en Libertad, así como el beneficio de la Suspensión Condicional de la Ejecución de la Pena-; 45 días multa, equivalentes a $4,668.30; reparación del daño, misma que se tuvo por parcialmente satisfecha; y suspensión de derechos políticos por el mismo tiempo de la sanción privativa de libertad. PENA DE PRISIÓN: 4 AÑOS 10 MESES 15 DÍAS. Con fundamento en los artículos 33, párrafo segundo, del Código Penal y 106, párrafo primero, de la Ley Nacional de Ejecución Penal, se descuentan 6 meses 2 días de detención y prisión preventiva (contados del 23 de febrero de 2023 en que fue detenido al 25 de agosto de 2023 en que se declaró firme dicha sentencia), según se desprende de la sentencia, restándole por compurgar sin otras penas 4 AÑOS 4 MESES 13 DÍAS DE PRISIÓN. Consecuentemente, con la facultad que confieren al suscrito los numerales 18 y 21 de la Constitución Política de los Estados Unidos Mexicanos, se determina que el sentenciado, CUMPLA LA PENA DE PRISIÓN EN EL ÁREA DESTINADA A SENTENCIADOS EJECUTORIADOS DEL RECLUSORIO PREVENTIVO VARONIL SUR DE LA CIUDAD DE MÉXICO, bajo custodia material del Director de dicho centro y vigilancia de la Subsecretaría del Sistema Penitenciario, en términos de los numerales 15, fracción XI, y 19 de la Ley Nacional de Ejecución Penal. Ahora bien, toda vez que se concedió al sentenciado previa reparación del daño el sustitutivo de Tratamiento en Libertad, así como el beneficio de la Suspensión Condicional de la Ejecución de la Pena, se informa al mismo que en cualquier

SOLO CONSULTA
SOLO CONSULTA
SOLO CONSULTA

momento podrá pronunciarse si se acoge a cualesquiera de dichas medidas alternativas a la pena de prisión, con asesoría de su abogado defensor. En cuanto a la MULTA de 45 días, equivalentes, a $4,668.30, con fundamento en el artículo 40, párrafo primero, del Código Penal, se fija el plazo de 5 días para el pago de la misma. Multa que podrá cubrir en exhibiciones parciales, según las características del caso, en el plazo que le sea fijado, así también, para el caso de insolvencia total o parcial, acreditada, se le podrá sustituir, total o parcialmente por jornadas de trabajo a favor de la comunidad. REPARACIÓN DEL DAÑO. En razón de que el Juez de Control condenó al sentenciado a la reparación del daño material, consistente en restituir a la víctima Yessica Arlet Reyes Domínguez, un teléfono celular y la cantidad de dinero en efectivo de $200.00 Pena pública que se tuvo por parcialmente satisfecha, al haberse recuperado la cantidad de $150.00 de los $200.00 objeto de apoderamiento; por lo que hace a la cantidad de dinero faltante de $50.00 y un teléfono celular, se tiene por garantizada la reparación del daño a través del billete de depósito número W406341, por la cantidad de $250.00, ello al encontrarse pendiente de establecer el monto exacto de dicha reparación del daño, en virtud de que se hizo alusión a que no se recuperó un teléfono celular del que no se tuvo características o especificaciones para su valuación, por lo que afecto de no afectar los derechos del sentenciado y de la víctima, se tuvo por exhibido dicho billete de depósito en garantía del restante daño que deba ser reparado; por lo que en términos del artículo 406 del Código Nacional de Procedimientos Penales, deberá ser vía incidental, ante el Juez de Ejecución ante quien se lleve a cabo la liquidación de la reparación del daño y quien proveerá lo conducente con relación al billete de depósito. En ese sentido, se previene a la Representación Social con la finalidad de que en el plazo de 3 tres días hábiles presente la información relacionada con la cantidad de $150.00, es decir el lugar en donde se encuentra, anexando el acuse del oficio dirigido a la bodega en donde fue ingresado, apercibido que de no hacerlo así, se hará acreedor a una medida de apremio de las previstas en el artículo 104 fracción II del Código Nacional de Procedimientos Penales de aplicación supletoria. Asimismo, en virtud de que se dejaron a salvo los derechos de la víctima respecto a la determinación del monto del teléfono celular, para hacerlos valer en la etapa de ejecución de sentencia, se le informa a la víctima Yessica Arlet Reyes Domínguez que podrá acudir ante el Juez de Ejecución para la cuantificación y liquidación de la reparación del daño, mediante una acción de controversia, en términos del artículo 156 en relación con el diverso 118 párrafo último párrafo último, ambos de la Ley Nacional de Ejecución Penal, en que deberá proporcionar todos los elementos probatorios necesarios para dicha cuantificación, con la asistencia del Asesor Jurídico, asimismo, con fundamento en los artículos 44, párrafo segundo, del Código Penal y 23 fracción VII, de la Ley Nacional de Ejecución Penal, se da intervención al agente del Ministerio Público en tal procedimiento; y una vez resuelto lo anterior, se proveerá respecto del billete de depósito de $250.00. SUSPENSIÓN DE DERECHOS POLÍTICOS. Procede la ejecución de la suspensión de sus derechos políticos por el mismo tiempo que le falta por compurgar de la pena privativa de libertad (4 años 4 meses 13 días), para lo cual, gírese atento oficio a la Vocal Ejecutiva de la 12 Junta Distrital Ejecutiva del Instituto Nacional Electoral de la Ciudad de México, a efecto de que en el ámbito de sus atribuciones y competencia proceda a ejecutar materialmente la suspensión de los derechos políticos del sentenciado, lo que implica que no podrá votar ni ser electo; con la aclaración a la autoridad electoral, que no le podrá negar la expedición de la credencial de elector ya que es un medio de identificación oficial, con el cual se ejerce el derecho a la identidad y a través de este se ejercen otros derechos y de privarle de la expedición de dicha credencial, se le negaría el acceso a esos derechos, lo cual lo dejaría en condiciones de desventaja con relación al resto de los gobernados, lo que constituye un acto discriminatorio que atenta contra el artículo 1° Constitucional, debiendo dicha autoridad dentro del plazo de 5 días hábiles siguientes a la recepción del dicho oficio, informar el cumplimiento a lo ordenando, apercibida que para el caso de no hacerlo, se le impondrá una medida de apremio de las previstas en el artículo 104 fracción II del Código Nacional de Procedimientos Penales. De otra parte, con fundamento en lo dispuesto por los artículos 103, último párrafo y 106, se requiere a la autoridad penitenciaria, que dentro del término de 3 días remita información relativa a los antecedentes de la persona, para la debida integración de la carpeta de ejecución. Asimismo, realice el registro de la información penitenciaria, de conformidad con la Ley General del Sistema Nacional de Seguridad Pública, en cumplimiento a lo determinado en el artículo 27, párrafo primero, de la Ley Nacional de Ejecución Penal. Asimismo, con fundamento en el artículo 104 de la Ley Nacional de Ejecución Penal, gírese oficio al Director del Reclusorio Preventivo Varonil Sur de esta ciudad, para que en el plazo de 5 días remita el plan de actividades, con la documentación idónea en que conste la participación del sentenciado en su elaboración, misma en que habrá de tomarse en cuenta las necesidades, preferencias y capacidades del sentenciado, sobre la base del respeto a sus derechos humanos, el trabajo, la capacitación para el mismo, la educación, la salud y el deporte como medios para lograr la reinserción a la sociedad y procurar que no vuelva a delinquir, mismo plan de actividades que podrá ser recurrido ante el Juez de Ejecución, de igual manera se solicita la partida jurídica actualizada del sentenciado; con el apercibimiento para el Director de que en caso de no hacerlo o de no informar oportunamente el motivo por el cual no lo hace, se le impondrá una medida de apremio de las previstas en el artículo 104 fracción II del Código Nacional de Procedimientos Penales. De igual manera, elabórese el oficio dirigido a la Coordinación General de Investigación Forense y Servicios Periciales, Dirección de Especialidades Médico Forense e Identificación Biométrica de la Fiscalía General de Justicia de la Ciudad de México, con sede en el Reclusorio Preventivo Varonil Sur, a efecto de que le sea practicada la identificación administrativa y la ficha signalética correspondiente del sentenciado quien se encuentra interno, hecho lo cual, la remita en un plazo de 3 días contados a partir de la recepción de dicha comunicación, ello con fundamento en el artículo 682 de la Ley General del Sistema Nacional de Seguridad Pública; apercibida dicha autoridad que de no hacerlo en el término indicado, se le impondrá una medida de apremio de las previstas en el artículo 104 fracción II del Código Nacional de Procedimientos Penales. Se instruye al Director de la Unidad de Gestión Judicial 1, Especializada en Ejecución de Sanciones Penales, realice los trámites administrativos, suscriba los oficios derivados de la ejecución de la sentencia que nos ocupa y de intervención oportuna a este Juzgador con motivo de la ejecución de la sentencia materia de la presente carpeta, con fundamento en el artículo 249 de la Ley Orgánica del Poder Judicial de la Ciudad de México y los acuerdo 46-20/2022 y V-34/2022 emitidos por el Pleno del Consejo de la Judicatura de la Ciudad de México. NOTIFIQUESE Y CUMPLASE. ASÍ LO DETERMINÓ EL JUEZ ESPECIALIZADO EN EJECUCIÓN DE SANCIONES PENALES PARA DEL SISTEMA PROCESAL ACUSATORIO DE LA CIUDAD DE MÉXICO, LICENCIADO IGNACIO GÓMEZ AGUILAR.".
23 Sin Costo Carpeta Ejecución EJEC/SUL/969/2023 Of. EJEC/SUL/NF/409/2024

UNIDAD DE GESTIÓN JUDICIAL ESPECIALIZADA EN EJECUCIÓN DE SANCIONES PENALES EN LA CIUDAD DE MÉXICO
CARPETA DE EJECUCIÓN: EJEC/SUL/0478/2020
EDICTO No. 279

Sentenciado: LUIS CHÁVEZ SABAGH o LUIS CHÁVEZ SABBAGH.
Delito: ROBO CALIFICADO.
NOTIFICACIÓN.
Víctima: YOLANDA CALLEJA BARALDI.
Por medio de la presente, con fundamento en el artículo 82, fracción II, del Código Nacional de Procedimientos Penales, hago de su conocimiento que en la carpeta citada al rubro, se

SOLO CONSULTA
SOLO CONSULTA
SOLO CONSULTA

determinó lo siguiente: AUTO. - Ciudad de México, a 30 de octubre de 2023. Vista la intervención que se brinda, de la que se advierte que la presente carpeta de ejecución inicialmente la conocía el Licenciado Oscar Cano Tejeda, Juez en Ejecución del Sistema Penal Acusatorio Oral en la Ciudad de México, sin embargo, con motivo de la publicación del Acuerdo V-34/2022 de fecha 01 uno de julio del año 2022 dos mil veintidós, emitido por el Consejo de la Judicatura de la Ciudad de México, se determinó su cambio de adscripción, siendo asignada a éste juzgador para el conocimiento de la misma, por lo que a partir del día de la fecha la carpeta de ejecución EJEC-SUL/478/2020 será sustanciada por el Maestro Rodrigo Kevin Martínez Vázquez. Con la cuenta que antecede, revisadas las constancias que integran la presente carpeta de ejecución, se aprecia que el Licenciado Oscar Cano Tejeda Juez Penal Especializado en Ejecución de Sanciones Penales en la Ciudad de México, presidio la audiencia de revocación del beneficio de la suspensión condicional de la ejecución de la pena y orden de reaprehensión celebrada el día 5 de noviembre de 2020, en la cual revoco la libertad del sentenciado LUIS CHÁVEZ SABAGH o LUIS CHÁVEZ SABBAGH, lo tuvo por sustraído de la acción de la justicia y giro en su contra la correspondiente orden de reaprehensión, sin que al día de la fecha se haya cumplimentado dicho acto de molestia. De tal manera que tomando en consideración el lapso transcurrido desde aquella data, la pena impuesta al sentenciado y la faltante por compurgar, en acatamiento a lo señalado en los artículos 24 y 25, fracción II de la Ley de la Materia, así como 94, fracción IX del Código Penal vigente en la Ciudad de México, esta Autoridad procede a realizar pronunciamiento en relación a ello. Ahora bien, conviene apuntar que la institución jurídica denominada Prescripción, constituye una auto limitante al poder punitivo del Estado, y la cual recae precisamente en evitar el desgaste innecesario de las instituciones que procuran o administran justicia, ello respecto de aquellos casos en los que el tiempo transcurrido en relación a los hechos o la pena impuesta torna innecesario el ejercicio del aparato de justicia estatal, en ese sentido dicha figura se erige a su vez como un mecanismo de protección para el gobernado; de tal suerte, la figura de la prescripción de la acción penal, traducida ésta en la determinación de un plazo establecido en la ley para tener por extinguida la acción punitiva o la potestad de ejecutar la pena del Estado, no implica de forma alguna, una transgresión al derecho humano de acceso efectivo a la justicia, pues el establecimiento de los plazos que en su caso imponen los legisladores en las leyes penales secundarias, tiene como fin último que no quede vigente indefinidamente la acción persecutoria del Estado, lo que encuentra su justificación en el derecho a la seguridad y certeza jurídica de que deben gozar todos los gobernados. Así la legislación sustantiva, esto es, el Código Penal vigente en la Ciudad de México, se encarga de establecer los parámetros bajo los cuales dicha figura debe ser analizada, imponiendo la obligación al juzgador para que incluso se pronuncie de manera oficiosa sobre el particular, en ese sentido se destaca el contenido de los artículos 105 y 106 del Código Penal vigente en la Ciudad de México, que son del literal siguiente: "ARTÍCULO 105. (Efectos y características de la prescripción). La prescripción es personal y extingue la pretensión punitiva y la potestad de ejecutar las penas y las medidas de seguridad, y para ello bastará el transcurso del tiempo señalado por la ley. ARTÍCULO 106. (La resolución en torno de la prescripción se dictará de oficio o a petición de parte). La resolución en torno de la prescripción se dictará de oficio o a petición de parte." De la lectura de los preceptos legales antes transcritos, se advierte que la prescripción es personal y que su actualización constituye una causa de extinción, en el caso de la potestad de ejecutar las penas, precepto legal que además es armónica con lo establecido en el artículo 94 fracción IX del Código Penal vigente en la Ciudad de México, en tanto que, al ser una figura garante de la seguridad jurídica es factible realizar su análisis de manera oficiosa, destacando que para que se actualice dicha figura bastará el transcurso del tiempo señalado en la ley. Así, debe advertirse "el tiempo" que la ley señala para que opere la prescripción de la potestad de ejecutar las penas, en ese sentido se destaca el contenido del artículo 116 del Código Penal vigente, el cual establece la regla general para que opere la figura de la prescripción, en tratándose de la potestad de ejecutar las penas, precepto legal que establece en lo conducente: "Artículo 116.- (Lapso de prescripción de la potestad de ejecutar las penas). Salvo disposición legal en contrario, la potestad para ejecutar la pena privativa de libertad o medida de seguridad, prescribirá en un tiempo igual al fijado en la condena, pero no podrá ser inferior a tres años. (...) En esa tesitura, es posible afirmar que la pena privativa de libertad prescribirá en un tiempo igual al fijado en la condena, pero dicho lapso no podrá ser inferior a tres años, sin embargo, el mismo debe ser interpretado de manera armónica con lo dispuesto en el artículo 117 del mismo ordenamiento legal, del literal siguiente: "Artículo 117.- (cuando el sentenciado hubiere extinguido ya una parte de su sanción, se necesitará para la prescripción tanto tiempo como el que falte de la condena). Cuando el sentenciado hubiere extinguido ya una parte de su sanción, se necesitará para la prescripción tanto tiempo como el que falte de la condena." Precepto legal que se erige como una regla especial a la diversa regla anteriormente transcrita y contenida en el artículo 116 del código sustantivo de la materia, pues en él, se establece que en aquellos casos en que el sentenciado hubiere dado cumplimiento ya a una parte de la pena, bastará para que opere la prescripción tanto tiempo como el que le faltare de la condena, supuesto que se actualiza en el presente asunto, toda vez que tiene un abono de 4 meses 6 días (del 11 de agosto de 2019 al 17 de diciembre de 2019 prisión preventiva) y con un abono de 17 días (ya de prisión punitiva, al haber obtenido su libertad el 3 de enero de 2020), por lo que el sentenciado dio cumplimiento a 4 meses 23 días de la pena privativa de libertad originalmente impuesta, restándole por compurgar 2 años 11 meses 22 días, temporalidad que es necesaria para verificar la prescripción de la potestad para ejecutar la pena de prisión impuesta al sentenciado de mérito. Establecido lo anterior, corresponde ahora determinar la fecha a partir de la cual debe computarse el plazo necesario para que opere la prescripción de la potestad de ejecutar las penas, específicamente de la pena privativa de libertad que nos atañe, en ese sentido se destaca el contenido del artículo 109 del Código Penal: Artículo 109.- (Plazos para la prescripción de la potestad para ejecutar las penas y medidas de seguridad). Los plazos para la prescripción de la potestad para ejecutar las penas y las medidas de seguridad, serán continuos y correrán desde el día siguiente a aquél en que el sentenciado se sustraiga de la acción de la justicia, si las penas o las medidas de seguridad fueren privativas o restrictivas de libertad. En caso Contrario, desde la fecha en que cause ejecutoria la sentencia. De tal manera, el precepto legal transcrito establece en forma expresa que el plazo para que opere la prescripción de la potestad para ejecutar la pena, correrá a partir del día siguiente a aquél en que el sentenciado se sustraiga de la acción de la justicia, en ese sentido, tal como se ha venido haciendo referencia en la presente determinación, en audiencia de fecha 5 de noviembre de 2020, el Licenciado Oscar Cano Tejeda Juez Especializado en Ejecución de Sanciones Penales, tuvo al sentenciado por sustraído de la acción de la justicia y libro orden de reaprehensión en su contra; en ese sentido, advirtiendo la temporalidad que restaba por compurgar y la data en que se actúa, es posible determinar que a la fecha se ha actualizado la figura jurídica de prescripción en la presente carpeta, de tal manera con fundamento en el artículo 1, 14, 16 y 17 Constitucionales, así como con apoyo en los artículos 25 de la Ley Nacional de Ejecución Penal, 94 fracción IX del Código Penal vigente para la Ciudad de México, SE DECLARA LA EXTINCIÓN POR PRESCRIPCIÓN DE LA POTESTAD DEL ESTADO PARA EJECUTAR LA PENA DE 3 AÑOS 4 MESES 15 DÍAS DE PRISIÓN Y 45 CUARENTA Y CINCO DÍAS DE UNIDAD DE MEDIDA Y ACTUALIZACIÓN EQUIVALENTES A LA CANTIDAD DE $3,802.05 (TRES MIL OCHOCIENTOS DOS

SOLO CONSULTA SOLO CONSULTA SOLO CONSULTA

PESOS 05/100 M.N.), ordenándose en consecuencia su inmediata y definitiva libertad del sentenciado LUIS CHÁVEZ SABAGH o LUIS CHÁVEZ SABBAGH, única y exclusivamente por lo que a dicha penas y delito se refiere en la presente carpeta. En consecuencia, se ordena dejar sin efectos el oficio número EJEC/OR/358/2020, de fecha 5 de noviembre de 2020, y cancelar el mandato judicial en el que se ordenó la reaprehensión del sentenciado LUIS CHÁVEZ SABAGH o LUIS CHÁVEZ SABBAGH, por lo que gírese el oficio correspondiente a la Fiscal General de Justicia de la Ciudad de México, para que tome conocimiento de lo ordenado. Así mismo, se ordena girar los oficios respectivos al Subdirección de la Coordinación de Control y Seguimiento a Externados, Monitoreo Electrónico y Presentaciones Personales y a la Subsecretaría de Sistema Penitenciario, a efecto de informarles que se ha declarado LA EXTINCIÓN POR PRESCRIPCIÓN DE LA POTESTAD DEL ESTADO PARA EJECUTAR LA PENA DE PRISIÓN Y MULTA impuestas al sentenciado LUIS CHÁVEZ SABAGH o LUIS CHÁVEZ SABBAGH. Al haberse extinguido por prescripción, la potestad del Estado para ejecutar la pena de prisión impuesta, con fundamento en los artículos 56 y 57, fracción I del Código Penal del Distrito Federal (hoy Ciudad de México), se ordena la extinción de la potestad del estado para ejecutar la pena de suspensión de los derechos políticos, por lo que se ordena su rehabilitación debiendo comunicarse a la Dirección Ejecutiva del Registro Federal de Electores del Instituto Nacional Electoral, para que proceda a la rehabilitación de los derechos políticos del justiciable. Adicionalmente, se advierte que en la sentencia que se ejecuta en términos del resolutivo TERCERO, RESPECTO A LA REPARACIÓN DEL DAÑO, se advierte que el Juez de Control declaró satisfecha esta pena, dado que los objetos materia del latrocinio fueron recuperados y entregados a la ofendida, en consecuencia y con fundamento en los artículos 94, fracción I, 95 y 97 del Código Penal, SE DECLARA EXTINTA LA POTESTAD DEL ESTADO PARA EJECUTAR LA REPARACIÓN DEL DAÑO EN CONTRA DEL SENTENCIADO LUIS CHÁVEZ SABAGH o LUIS CHÁVEZ SABBAGH, ante su cumplimiento. Continuando con el estado procesal que guarda la carpeta en que se actúa, se advierte que no se ha dado cumplimiento a lo ordenado en el auto del 1 de septiembre de 2020, y que hasta la fecha en que se actúa el Agente del Ministerio Público no ha proporcionado los datos de ubicación de: "una navaja metálica plegable", del cual es materia de decomiso y destrucción, sin que al día de la fecha se hubiere proporcionado dicha información, por lo que se ordena dar vista al Órgano Ministerial para que en el término de 5 días hábiles contados a partir de su notificación informe la localización y especificaciones del objeto ya referido y se esté en posibilidad de formular el pronunciamiento respectivo, debiendo anexar los documentos que avalen el ingreso del objeto. Apercibido que en caso de no dar cumplimiento a lo solicitado, se le impondrá una medida de apremio consistente en 6 HORAS DE ARRESTO, en términos de lo señalado en el artículo 104, fracción II inciso d) del Código Nacional de Procedimientos Penales de aplicación supletoria, en relación a los numerales 8 párrafo único, 15 fracciones IX y XIV y 25 fracción IX de la Ley Nacional de Ejecución Penal. Apercibimiento que se hace extensivo a su Superior Jerárquico. Por otra parte, continuando con el estado procesal que guarda la carpeta, en el que en fecha 5 de noviembre de 2020, se giró comunicación dirigida al Secretario del Fideicomiso del Fondo de Apoyo a la Administración de la Justicia del Tribunal Superior de Justicia de la Ciudad de México, a efecto de que en su oportunidad hiciera efectivos los billetes de depósito W123048 por la cantidad de $3,802.5 (tres mil ochocientos dos pesos 05/100 M.N.) y WW123061 por la cantidad de $1,197.95 (mil ciento noventa y siete pesos 95/100 M.N.), sin que al día de la fecha se tenga respuesta acerca de la efectividad de los valores; en ese sentido, se ordena girar atento oficio a la dependencia a la cual se enviaron los valores en cuestión, para que en el término de 05 días contados a partir de su notificación, informe si llevo a cabo la aplicación de éste, conforme a los artículos 53 y 54 del Código Penal vigente para la Ciudad de México. Finalmente, se tiene que en audiencia de fecha 16 de octubre de 2020, el Licenciado Oscar Cano Tejeda Juez Especializado en Ejecución de Sanciones Penales, hizo efectiva la medida de apremio a la Licenciada Margarita Núñez Camargo (quien entonces ostentaba el cargo de defensa privada del sentenciado), sin embargo, no se ha tenido comunicación acerca del avance del cobro de la medida de apremio a la profesionista referida, se ordena girar atento oficio a la Dirección Ejecutiva de Recursos Financieros del Tribunal Superior de Justicia de la Ciudad de México, para que en el término de 05 días contados a partir de su notificación, informe si llevo a cabo el cobro de la medida de apremio. En consecuencia, deberá hacerse del conocimiento de las partes el derecho y término de 3 días con que cuentan para inconformarse con la presente determinación, en cuanto hace a la extinción de las penas, de acuerdo a lo establecido en los artículos 131 y 132 de la Ley Nacional de Ejecución Penal. Notifíquese el presente proveído en términos de los numerales 82 al 87, y demás que resulten aplicables del Código Nacional de Procedimientos Penales, al Agente del Ministerio Público, Asesoría Jurídica, víctima, Defensa y sentenciado LUIS CHÁVEZ SABAGH o LUIS CHÁVEZ SABBAGH, a través de los medios proporcionados (agotar los medios). ASÍ LO ACORDÓ Y FIRMA EL LICENCIADO MILTON MAURICIO MORELOS CEDILLO OLALDE, JUEZ PENAL ESPECIALIZADO EN EJECUCIÓN DE SANCIONES PENALES EN LA CIUDAD DE MÉXICO.

Ciudad de México, 9 de febrero de 2024

EL JUEZ DE LA CIUDAD DE MÉXICO, EN MATERIA PENAL PARA EL SISTEMA PROCESAL PENAL ACUSATORIO (EJECUCIÓN DE SANCIONES PENALES) DE CONFORMIDAD CON EL ACUERDO V-34/2022 EMITIDO POR EL CONSEJO DE LA JUDICATURA DE LA CIUDAD DE MÉXICO.

MTRO. RODRIGO KEVIN MARTÍNEZ VÁZQUEZ

23 Sin Costo Carpeta Ejecución EJEC/SUL/0478/2020 Of. EJEC/SUL/421/2024/RM

UNIDAD DE GESTIÓN JUDICIAL ESPECIALIZADA EN EJECUCIÓN DE SANCIONES PENALES EN LA CIUDAD DE MÉXICO

CARPETA DE EJECUCIÓN: EJEC/SUL/0180/2022

EDICTO No. 280

Sentenciado: HERIBERTO GÓMEZ VALLE.

Delito: CONTRA LA SALUD.

NOTIFICACIÓN.

Por medio de la presente, con fundamento en el artículo 82, fracción II, del Código Nacional de Procedimientos Penales, hago de su conocimiento que en la carpeta citada al rubro, se determinó lo siguiente: "...AUTO.- Ciudad de México, a 25 de enero de 2024. Vista la intervención que, brindada, digitalícese y agréguese el escrito de cuenta para que obre como corresponda. Se tiene al agente del Ministerio Público, señalando en relación al proveído de fecha 9 de enero de 2024, en el cual se informó que el sentenciado HERIBERTO GÓMEZ VALLE se encuentra desaparecido, reiterando la controversia planteada, solicitando se tenga a bien señalar fecha y hora a efecto de que se lleve a cabo la audiencia correspondiente; información de la cual se toma conocimiento para los efectos legales a que haya lugar. Ahora bien, tomando en consideración que ya obra el informe solicitado al Subdirector de la Coordinación de Control y Seguimiento a Externados, Monitoreo Electrónico y Presentaciones Personales, solicitado en término del numeral 124 de la Ley Nacional de Ejecución Penal. Tomando en consideración que ha fenecido el término concedido al sentenciado HERIBERTO GÓMEZ VALLE a fin de que realizara los pronunciamientos inherentes al proveído de fecha 28 de diciembre de 2023, en relación al planteamiento por parte de la Representación Social de controversia ante el incumplimiento a sus obligaciones inherentes con el beneficio penal al cual se le tuvo por acogido. Ahora bien, en virtud de que mediante auto de fecha 28 de diciembre de 2023, se ADMITIÓ LA CONTROVERSIA planteada por parte del Agente del Ministerio Público en términos de los numerales 100, 102, 103, 116, 117 y 121 fracción II y 124 de la Ley Nacional de Ejecución

SOLO CONSULTA SOLO CONSULTA SOLO CONSULTA

Penal, habiéndose, realizado la tramitación que señala el artículo 123 de la Ley Ejecutiva de la materia, con las formalidades establecidas para ello, siendo omisa la defensa en realizar pronunciamiento alguno. Bajo ese contexto, como lo ordena el numeral 124 párrafo tercero de la Ley Nacional de Ejecución Penal, se señalan las 14:00 HORAS DEL 23 DE ABRIL DE 2024, EN LA SALA DE AUDIENCIAS NÚMERO 55, ubicada en calle James E. Sullivan 133, colonia San Rafael, Alcandía Cuauhtémoc, C.P. 06470, teléfono 91564997 Ext. 51 09 19, para la celebración de la AUDIENCIA DE CONTROVERSIA DE EJECUCIÓN, misma que será presidida conforme a los artículos 125 y 126 de la Ley Nacional de Ejecución Penal, por el este Juzgador, quien determinará lo conducente a la admisión y exclusión de los medios de prueba que se tuvieron por anunciados a las partes, cuyo desahogo se realizará en audiencia según su naturaleza. Por lo que en términos de los artículos 82, 83, 85, 90, 91 y demás relativos aplicables del Código Nacional de Procedimientos Penales, se ordena notificar al Agente del Ministerio Público, Defensa Pública y Sentenciado HERIBERTO GÓMEZ VALLE el contenido del presente proveído en el que se contiene la debida citación a las partes enunciadas a fin de que se sirvan comparecer el día y hora señalados para la celebración de la audiencia citada en líneas precedentes, para lo cual se habilita a los notificadores judiciales adscritos a la Unidad de Gestión Judicial para que utilicen todos los medios a su alcance para realizar dichas notificaciones en términos de Ley, agotando los medios proporcionados por el sentenciado para tal efecto su notificación, debiendo informar de inmediato sobre cualquier imposibilidad para llevarla a cabo en los términos señalados, debiendo entregar copia de todos y cada uno de los escritos y documentos presentados por la Defensa Pública al Agente del Ministerio Público, para su conocimiento y en estricto acato al principio de contradicción consagrado en el artículo 6 del Código Nacional de Procedimientos Penales a efecto de que las partes procesales puedan conocer, controvertir o confrontar los medios de prueba propuestos. Apercibidos el Agente del Ministerio Público y la Defensa Publica, que para el caso de no asistir a la audiencia señalada, sin justa causa, se les impondrá a cada uno, una medida de apremio consistente en una MULTA EQUIVALENTE A 20 VEINTE VECES LA UNIDAD DE MEDIDA Y ACTUALIZACIÓN de conformidad con lo dispuesto por los artículos 8° y 25 fracciones II y IX de la Ley Nacional de Ejecución Penal, así como 104 fracción II inciso b) del Código Nacional de Procedimientos Penales de aplicación supletoria en materia de ejecución, y se procederá a su remplazo, asimismo en el caso de aquéllos que además de contar con el carácter de parte procesal sean servidores públicos, se dará vista a su superior jerárquico. De igual forma, se apercibe al sentenciado HERIBERTO GÓMEZ VALLE, que, para el caso de no comparecer a la diligencia antes señalada, la misma se llevará a cabo en su ausencia y en ella se resolverá la petición planteada por el agente del Ministerio Público, en términos del artículo 91 del Código Sustantivo de la materia; en la cual se les podrá revocar el beneficio de la suspensión condicional de la ejecución de la pena (del cual están gozando), su libertad y se giraría en su contra una orden de reaprehensión, para que den cumplimiento a lo que resten de la pena en un centro penitenciario. Sin que se omita hacer del conocimiento a las partes procesales antes señaladas que en sesión plenaria extraordinaria de fecha 09 nueve de junio de 2020 dos mil veinte, el Consejo de la Judicatura de la Ciudad de México emitió los Acuerdos 08-19/2020 y 06-19/2020, mediante los cuales se aprobó el documento denominado "LINEAMIENTOS DE SEGURIDAD SANITARIA EN EL PODER JUDICIAL DE LA CIUDAD DE MÉXICO", mismos que son de observancia tanto para los órganos jurisdiccionales, servidoras y servidores públicos, así como público en general; por lo que en consecuencia con la finalidad de prevenir y mitigar el impacto negativo de esta pandemia SARS-CoV2 (COVID-19), DEBE OBSERVAR LO SIGUIENTE: - Portar -al menos- cubre bocas y/o careta de protección para poder ingresar a los inmuebles del Poder Judicial, uso que deberá ser permanente mientras permanezca en el inmueble, que deberá estar bien colocado, es decir, cubriendo nariz y boca. - Acatar las disposiciones al ingreso del mismo así como las indicaciones que reciba del personal que labora en la institución. - Sólo se permitirá el ingreso al interior de la Unidad de Gestión Judicial, a la parte procesal cuya presencia sea indispensable para el desarrollo de una diligencia. - Evitar acudir acompañada de niñas, niños y adolescentes, así como a cualquier persona que no sea parte en el procedimiento, ya que su ingreso será restringido. - Propiciar una distancia de un metro entre los trabajadores. Todo lo anterior de forma enunciativa mas no limitativa y de observancia obligatoria para todo público en general usuario de los servicios del Poder Judicial de la Ciudad de México, puesto que la intención primordial de ello lo es el actuar en beneficio de la salud y la vida de las personas que a esta Institución concurren y conforme a las medidas de prevención y control establecidas por las Autoridades Sanitarias enunciadas en el numeral 4º de la Ley General de Salud (el Presidente de la República, el Consejo de Salubridad General, la Secretaría de Salud y los gobiernos de las entidades federativas). Por lo que, para el caso de no observar los lineamientos anteriores, se le negara el acceso al inmueble. De igual forma, se negará el acceso a aquella persona que presente algún síntoma relacionado con el virus SARS-CoV2 (COVID-19) –fiebre, tos seca, dolor de garganta, dolor de cabeza, dolor de articulaciones, cansancio, falta de aire, o cualquier análogo, actuando de acuerdo al flujograma Ciudadano emitido por la Secretaria de Salud). Así mismo se le invita a evitar el saludo de mano, de beso y abrazos. En consecuencia, tomando en consideración el contenido de la carpeta de ejecución, en relación a la notificación del sentenciado HERIBERTO GÓMEZ VALLE, es que resulta procedente, notificarlos, a través de los Estrados de la Unidad de Gestión Judicial Uno, Especializada en Ejecución de Sanciones Penales, así como a través del Boletín Judicial, por única ocasión, al día siguiente de la recepción del respectivo oficio enviado al Director General de Anales de Jurisprudencia y Boletín Judicial del Tribunal Superior de Justicia de la Ciudad de México. Por otro lado, tomando en consideración el planteamiento realizado por parte de la Representación Social, es que resulta procedente, requerir un informe actualizado de cumplimiento dado por el sentenciado HERIBERTO GÓMEZ VALLE al beneficio de la suspensión condicional de la ejecución de la pena; en ese mismo sentido, resulta procedente, requerir un informe actualizado de cumplimiento dado por los ejecutoriados JESÚS OCTAVIO PAZUENGO MENDIETA, GABRIEL RAMÍREZ GUTIERREZ y DIEGO JASSETH LÓPEZ MÉNDEZ al beneficio de la suspensión condicional de la ejecución de la pena al cual se les tuvo por acogidos, en el término de 5 días hábiles contados a partir de su notificación, apercibido que en caso de no dar cumplimiento a lo solicitado, se le impondrá una medida de apremio consistente en 6 HORAS DE ARRESTO, en términos de lo señalado en el artículo 104, fracción II inciso d) del Código Nacional de Procedimientos Penales de aplicación supletoria, en relación a los numerales 8 párrafo único, 15 fracciones IX y XIV y 25 fracción IX de la Ley Nacional de Ejecución Penal. Por último, debe precisarse que en fecha 27 de septiembre de 2023, se brindó la debida intervención al agente del Ministerio Público, a fin de que informara las gestiones realizadas para llevar a cabo la destrucción del narcótico, así como informara los datos de localización del numerario, afectos a la presente carpeta de ejecución; sin que al día de la fecha se haya pronunciado al respecto, aun y cuando quedo debidamente notificado de lo anterior; en consecuencia, resulta procedente, reiterar la vista ordenada a la Representación Social, a fin de que en el término de 3 días hábiles contados al día siguiente de su notificación, proporcione la información solicitada; apercibido que en caso de no hacerlo, se le impondrá una medida de apremio consistente en multa de 100 veces el valor diario de la Unidad de Medida y Actualización (UMA), de conformidad con el numeral 104 fracción II inciso b) del Código Nacional de Procedimientos Penales de aplicación supletoria. Con fundamento en los artículos 82, 83 y demás aplicables del

SOLO CONSULTA
SOLO CONSULTA
SOLO CONSULTA

Código Nacional de Procedimientos Penales de aplicación supletoria, notifíquese el presente proveído al sentenciado HERIBERTO GÓMEZ VALLE (agotando medios, estrados y edictos), Defensa Publica y al Agente del Ministerio Público en los términos señalados. ASÍ LO ACORDÓ Y FIRMA EL MAESTRO RODRIGO KEVIN MARTÍNEZ VÁZQUEZ JUEZ DE LA CIUDAD DE MÉXICO, EN MATERIA PENAL PARA EL SISTEMA PROCESAL PENAL ACUSATORIO (EJECUCIÓN DE SANCIONES PENALES) DE CONFORMIDAD CON EL ACUERDO V-34/2022 EMITIDO POR EL CONSEJO DE LA JUDICATURA DE LA CIUDAD DE MÉXICO...".

Ciudad de México, 25 de enero de 2024

EL JUEZ DE LA CIUDAD DE MÉXICO, EN MATERIA PENAL PARA EL SISTEMA PROCESAL PENAL ACUSATORIO (EJECUCIÓN DE SANCIONES PENALES) DE CONFORMIDAD CON EL ACUERDO V-34/2022 EMITIDO POR EL CONSEJO DE LA JUDICATURA DE LA CIUDAD DE MÉXICO.

MTRO. RODRIGO KEVIN MARTÍNEZ VÁZQUEZ.

23 Sin Costo Carpeta Ejecución EJEC/SUL/0180/2022 Of. EJEC/SUL/439/2024/RM

UNIDAD DE GESTIÓN JUDICIAL ESPECIALIZADA EN EJECUCIÓN DE SANCIONES PENALES EN LA CIUDAD DE MÉXICO
CARPETA DE EJECUCIÓN: EJEC/SUL/0623/2017
EDICTO No. 281

Sentenciado: KENGY MARIN MONTES.

Delito: ROBO AGRAVADO.

NOTIFICACIÓN.

Víctimas: ELÍAS ALCOCER ZARAGOZA Y ITZEL SARAHI AVILA RUIZ.

Por medio de la presente, con fundamento en el artículo 82, fracción II, del Código Nacional de Procedimientos Penales, hago de su conocimiento que, en la carpeta citada al rubro, se determinó lo siguiente: "...AUTO.- Ciudad de México, a 21 de septiembre de 2023. Vista la intervención que se brinda, con el estado procesal en que se encuentra la presente carpeta de ejecución, de la cual se desprende que el sentenciado KENGY MARIN MONTES no se ha presentado a recoger el billete de depósito número V831821 que empara la cantidad de $5,000.00 (cinco mil pesos), que exhibiera como garantía para acogerse al beneficio de la suspensión condicional de la ejecución de la pena, toda vez que se desprende que en fecha 21 de marzo de 2023, se ordenó notificar al mismo, agotando los medios proporcionados, así como estrados y edictos, siendo que la última notificación practicada data del 15 de agosto de la presente anualidad; de ahí que el término de 20 días naturales a que alude el numeral 55 del Código Penal vigente en la entidad, trascurrió del 16 de agosto al 5 de septiembre de 2023; actualizándose el presupuesto legal establecido en los artículos 51 y 55 del Código Penal para la Ciudad de México, determinándose que el billete de depósito número V831821 que ampara la cantidad de $5,000.00 (CINCO MIL PESOS 00/100 M.N.). HA CAUSADO ABANDONO. Se hace saber a las partes el derecho y término de 3 días con que cuentan para inconformarse con la presente determinación, en cuanto hace a la extinción de las penas, de acuerdo a lo establecido en los artículos 131 y 132 de la Ley Nacional de Ejecución Penal. Y tomando en consideración el proveído de fecha 21 de marzo de 2023, se ordena notificar al ejecutoriado el proveídos antes señalado, a también a través de los Estrados de la Unidad de Gestión Judicial Uno, Especializada en Ejecución de Sanciones Penales, así como a través del Boletín Judicial, por única ocasión, al día siguiente de la recepción del respectivo oficio enviado al Director General de Anales de Jurisprudencia y Boletín Judicial del Tribunal Superior de Justicia de la Ciudad de México. Notifíquese el presente proveído en términos de los numerales 82 al 87, y demás que resulten aplicables del Código Nacional de Procedimientos Penales, al Ministerio Público, Defensa, Asesor Jurídico, a las víctimas y al sentenciado KENGY MARIN MONTES (agotando todos los medios proporcionados para ello). ASÍ LO ACORDÓ Y FIRMA EL JUEZ DE LA CIUDAD DE MÉXICO, EN MATERIA PENAL PARA EL SISTEMA PROCESAL PENAL ACUSATORIO (EJECUCIÓN DE SANCIONES PENALES), MAESTRO RODRIGO KEVIN MARTÍNEZ VÁZQUEZ, EN TÉRMINOS DEL ACUERDO V-34/2022, EMITIDO POR EL CONSEJO DE LA JUDICATURA DE LA CIUDAD DE MÉXICO..." "...AUTO.- Ciudad de México a 09 de febrero de 2024. Vista la intervención que se brinda, se tiene al Director de la Unidad de Gestión Judicial, informando el estado procesal que guarda la carpeta, se advierte que ha fenecido el termino concedido en auto de fecha 21 de septiembre de 2023, en relación al abandono del billete de depósito V831821 por la cantidad de $5,000.00 (cinco mil pesos 00/100 M.N.) antes aludido, toda vez que el Ministerio Público, la Defensa y el sentenciado KENGY MARIN MONTES fueron debidamente notificados el 27 septiembre de 2023, realizándose la notificación del sentenciado a través de los estrados de esta unidad, como se desprende del acta circunstanciada de notificaciones. Tomando en consideración lo anterior, y en relación al billete de depósito anteriormente aludido, se ordena remitir el mismo al Comité Técnico del Fidecomiso del Fondo de Apoyo de la Administración de Justicia de la Ciudad de México, a fin de que destine su importe a favor del Estado, en la proporción y términos señalados por la ley; lo anterior con fundamento en los artículos 25 fracciones II y 100 de la Ley Nacional de Ejecución Penal. Por otra parte, del acta de circunstanciada que recayó al auto de fecha 21 de septiembre de 2023, se advierte que no fue posible notificar a las víctimas ELÍAS ALCOCER ZARAGOZA Y ITZEL SARAHI AVILA RUIZ del contenido del auto de21 de septiembre de 2023. Por lo que a fin de notificar a las víctimas se deberá realizar la notificación a través de los Estrados de esta Unidad de Gestión Judicial, así como del Boletín Judicial, del auto de fecha 29 de mayo de 2023, así como del presente auto. Notifíquese el presente proveído en términos de los numerales 82 al 87, y demás que resulten aplicables del Código Nacional de Procedimientos Penales, al Agente del Ministerio Público, Defensa Pública, Víctimas, Asesor Jurídico y al sentenciado KENGY MARIN MONTES, para los efectos legales a que haya lugar. ASÍ LO ACORDÓ Y FIRMA EL JUEZ DE LA CIUDAD DE MÉXICO, EN MATERIA PENAL PARA EL SISTEMA PROCESAL PENAL ACUSATORIO (EJECUCIÓN DE SANCIONES PENALES), MAESTRO RODRIGO KEVIN MARTÍNEZ VÁZQUEZ, EN TÉRMINOS DEL ACUERDO V-34/2022, EMITIDO POR EL CONSEJO DE LA JUDICATURA DE LA CIUDAD DE MÉXICO..."

Ciudad de México, 9 de febrero de 2024

EL JUEZ DE LA CIUDAD DE MÉXICO, EN MATERIA PENAL PARA EL SISTEMA PROCESAL PENAL ACUSATORIO (EJECUCIÓN DE SANCIONES PENALES) DE CONFORMIDAD CON EL ACUERDO V-34/2022 EMITIDO POR EL CONSEJO DE LA JUDICATURA DE LA CIUDAD DE MÉXICO.

MTRO. RODRIGO KEVIN MARTÍNEZ VÁZQUEZ.

23 Sin Costo Carpeta Ejecución EJEC/SUL/0623/2017 Of. EJEC/SUL/422/2024/RM

UNIDAD DE GESTIÓN JUDICIAL ESPECIALIZADA EN EJECUCIÓN DE SANCIONES PENALES EN LA CIUDAD DE MÉXICO
CARPETA DE EJECUCIÓN: EJEC/SUL/1198/2017
EDICTO No. 282

Sentenciado: GERARDO RODRÍGUEZ HERNÁNDEZ.

Delito: ROBO CALIFICADO.

NOTIFICACIÓN

Víctima: APODERADO LEGAL DE COPPEL, S.A. DE C.V.

Por medio de la presente, con fundamento en el artículo 82, fracción II, del Código Nacional de Procedimientos Penales, hago de su conocimiento que en la carpeta citada al rubro, se determinó lo siguiente: AUDIENCIA DE CONTROVERSIA EN ETAPA DE EJECUCIÓN. En la Ciudad de México, a 26 veintiséis de enero del año 2024 dos mil veinticuatro, se hace constar que siendo las 14:30 catorce horas con treinta minutos del día de la fecha, se aperturó Audiencia de Controversia en etapa de Ejecución de Sentencia, planteada por la Agente del Ministerio Público en la carpeta de ejecución 1198/2017, respecto del sentenciado GERARDO RODRIGUEZ HERNANDEZ, quien en fecha 09 nueve de agosto del año 2017 dos mil diecisiete se acogió al sustitutivo penal de Tratamiento en Libertad, respecto

SOLO CONSULTA

de la pena de 03 TRES AÑOS 09 NUEVE MESES, lo anterior en relación a la sentencia de fecha 28 veintiocho de junio del año 2017 dos mil diecisiete emitida por el Juez de Control del Sistema Procesal Penal Acusatorio del Tribunal Superior de Justicia de la Ciudad de México, la cual causó ejecutoria por auto de fecha 07 siete de julio del año 2017 dos mil diecisiete, determinación en la que el sentenciado GERARDO RODRIGUEZ HERNANDEZ, fue encontrado penalmente responsable dentro de la carpeta judicial 010/0019/2017 de la comisión del delito de ROBO AGRAVADO en agravio del Coppel Sociedad Anónima de Capital Variable. PARTES PRESENTES.- La Agente del Ministerio Público adscrita a la Fiscalía de Ejecución Penal Licenciada JESSICA NAYELI HERNANDEZ VELAZCO y la Licenciada KAREN DEL REAL TREJO Defensa Pública. PARTES AUSENTES. a) El sentenciado GERARDO RODRIGUEZ HERNANDEZ, motivo por el cual se solicitó al auxiliar de sala procediera a dar lectura al acta de notificación en relación a la diligencia practicada por los Notificadores adscritos a la Unidad de Gestión Judicial 1 Especializada en Ejecución de Sanciones Penales, de la cual se desprende que: 1.- El 06 de noviembre de 2023 a las 12:00 horas, se intentó tener comunicación vía telefónica al número autorizado con terminación 80-59 y 78-43, sin que las llamadas fueran contestadas. 2.- En el domicilio proporcionado, en fecha 06 de noviembre de 2023, el notificador se constituyó en el domicilio proporcionado, sin ser atendido por persona alguna por lo que dejó citatorio de espera. Posteriormente el 07 de noviembre de 2023 a las 10:05 horas, el notificador nuevamente se constituyó en el domicilio, sin ser atendido por persona alguna, por lo que dejo fijado en lugar visible la notificación y citación correspondiente. Vista la información proporcionada por el Auxiliar de Sala, con fundamento en los artículos 20 apartado B fracción VIII de la Constitución Política de los Estados Unidos Mexicanos, 115 y 122 del Código Nacional de Procedimientos Penales y 121 de la Ley Nacional de Ejecución Penal, quedaron salvaguardados los intereses del sentenciado a través de la Defensa Pública designada, quien procedió a aceptar y protestar el cargo conferido, así mismo se verifico el documento con que se presenta la Licenciada en Derecho, el cual se ordena se agregue en copia a la carpeta de ejecución en la que se actúa. Verificando en la página de Internet del Registro Nacional de Profesionistas con dirección http://www.cedulaprofesional.sep.gob.mx a quien pertenece la cedula profesional arrojando como dato que pertenecen a la Licenciada KAREN DEL REAL TREJO, en la carrera de Licenciatura en Derecho respectivamente, por lo que se tuvo por nombrada para la defensa del sentenciado a la profesionista referida en líneas anteriores. Lo anterior encuentra sustento con los siguientes criterios de nuestros máximos Tribunales: Época: Octava Época Registro: 389989 Instancia: Primera Sala Tipo de Tesis: Jurisprudencia Fuente: Apéndice de 1995 Tomo II, Parte SCJN Materia(s): Penal Tesis: 120 Página: 68 DEFENSOR. RECONOCIMIENTO DEL CARÁCTER DE. PARA ELLO DEBE CONSTAR FEHACIENTEMENTE SU ACEPTACIÓN. YA SEA EXPRESA O TACITA. Entre la tesis registrada con el número TCO11021-PEN del índice del Primer Tribunal Colegiado en Materia Penal del Primer Circuito intitulada «DEFENSOR. ACEPTACIÓN DEL CARGO» y la tesis registrada con el número TCO12083-PEN del índice del Segundo Tribunal Colegiado en Materia Penal del Primer Circuito, intitulada «DEFENSOR. RECONOCIMIENTO DEL CARÁCTER DE. PARA ELLO ES NECESARIO ACEPTAR Y PROTESTAR DICHO CARGO», subyace una contradicción en el sentido de que el Segundo Tribunal Colegiado sostiene que la aceptación del cargo del defensor no es un acto de tácito efecto en tanto el criterio que sustenta el Primer Tribunal Colegiado es en el sentido de que, si el defensor nombrado realiza actos de defensa, tales actos implican tácitamente aceptación del cargo. La contradicción debe resolverse en favor de la tesis sustentada por el Primer Tribunal Colegiado, en virtud de que para que los actos de defensa en los juicios del orden criminal principien a tener vigencia, es indispensable que el defensor acepte el cargo, lo cual hará ante el órgano correspondiente tan pronto se le dé a conocer su designación. Esta aceptación deberá constar fehacientemente, ya sea de manera expresa o tácita para que surta sus efectos legales. Se llega a esta conclusión en virtud de que el defensor independientemente de tener la obligación de obrar por ministerio de ley, es el asesor técnico que presta sus servicios profesionales al acusado y como tal el artículo 2547 del Código Civil para el Distrito Federal, que contempla disposiciones relativas al contrato de mandato que se otorga para el ejercicio de una profesión, establece que su aceptación puede ser expresa (de palabra, por escrito o por signos inequívocos) o tácita, cuando el mandatario ejecuta los actos que le encomienda el mandante, sin que declare que acepta el mandato. Octava Época: Contradicción de tesis 2/90. Entre las sustentadas por el Primer y Segundo Tribunales Colegiados en Materia Penal del Primer Circuito. 7 de enero de 1991. Cinco votos. NOTA: Tesis 1a./J.5/91, Gaceta número 44, pág. 15; Semanario Judicial de la Federación, tomo VIII-agosto, pág. 65. Época: Décima Época Registro: 2013697 Instancia: Tribunales Colegiados de Circuito Tipo de Tesis: Aislada Fuente: Gaceta del Semanario Judicial de la Federación Libro 39, febrero de 2017, Tomo III Materia(s): Constitucional Tesis: XV.3o.7 P (10a.) Página: 2184 DEFENSA TÉCNICA ADECUADA. PARA GARANTIZAR ESTE DERECHO FUNDAMENTAL EN LOS PROCEDIMIENTOS PENALES DE CORTE ACUSATORIO Y ORAL, NO BASTA QUE EN LA AUDIENCIA INICIAL, AL INDIVIDUALIZAR A LAS PARTES, QUIEN REPRESENTA AL IMPUTADO MANIFIESTE AL JUEZ DE CONTROL QUE CUENTA CON LA AUTORIZACIÓN PARA FUNGIR COMO DEFENSOR Y QUE SUS DATOS SE ENCUENTRAN PREVIAMENTE REGISTRADOS EN LA ADMINISTRACIÓN DEL CENTRO DE JUSTICIA, SINO QUE ES NECESARIO QUE AQUÉL VERIFIQUE DICHA CIRCUNSTANCIA (SEA LICENCIADO EN DERECHO CON CÉDULA PROFESIONAL) Y QUE DE ELLO QUEDE CONSTANCIA EN LA VIDEOGRABACIÓN CORRESPONDIENTE. Para garantizar el derecho fundamental de defensa técnica adecuada en los procedimientos penales de corte acusatorio y oral, no basta que en la audiencia inicial, al individualizar a las partes, la persona que representa al imputado manifieste al Juez de control que cuenta con la autorización para fungir como defensor y que sus datos se encuentran previamente registrados en la administración del centro de justicia, sino que es necesario que aquél verifique dicha circunstancia y que de ello quede constancia en la videograbación correspondiente. En efecto, no se cumplen los aspectos necesarios para garantizar el derecho fundamental al debido proceso cuando de la videograbación del proceso penal acusatorio y oral, no se advierte que la persona que fue nombrada para que representara al inculpado fuera licenciada en derecho, porque la mera manifestación de que contaba con una autorización registrada en la administración del centro, no brinda certeza o evidencia de que tenía la capacidad técnica para ejercerla adecuadamente, puesto que ese dato no prueba que contara con la cédula que lo acreditara como licenciado en derecho o autorización para ejercer esa profesión; además, en los procedimientos penales tramitados con base en una metodología de audiencias orales, el acto que se emita en éstos lo constituye, precisamente, lo que se plasma en la audiencia, es decir, lo emitido por propia voz del Juez correspondiente, por lo que todo aquello que no conste en esa diligencia es inexistente. Lo cual resulta relevante, porque en términos de lo sostenido por la Primera Sala de la Suprema Corte de Justicia de la Nación en la jurisprudencia 1a. /J. 26/2015 (10a.) y en la tesis aislada 1a. CCCXXVIII/2015 (10a.), de títulos y subtítulos: «DEFENSA ADECUADA EN MATERIA PENAL. LA FORMA DE GARANTIZAR EL EJERCICIO EFICAZ DE ESTE DERECHO HUMANO SE ACTUALIZA CUANDO EL IMPUTADO, EN TODAS LAS ETAPAS PROCEDIMENTALES EN LAS QUE INTERVIENE, CUENTA CON LA ASISTENCIA JURÍDICA DE UN DEFENSOR QUE ES PROFESIONISTA EN DERECHO.» y «DEFENSA TÉCNICA. NO DEBE PRESUMIRSE POR EL HECHO DE QUE SE ASIENTE EN LA DECLARACIÓN MINISTERIAL DE UN INCULPADO QUE QUIEN LO ASISTE ES DEFENSOR DE OFICIO, SI NO EXISTE SUSTENTO ALGUNO DE ESA CALIDAD.», respectivamente, se estableció la necesidad de que en autos se encuentre plenamente demostrado que la persona sobre quien recae la defensa es un profesional del derecho, incluso, cuando se sostenga que forma parte de la defensoría pública. TERCER TRIBUNAL COLEGIADO DEL DÉCIMO QUINTO CIRCUITO. Amparo en revisión 305/2016. 8 de diciembre de 2016. Unanimidad de votos. Ponente: Gerardo Manuel Villar Castillo. Secretario: Juan Manuel García Arreguín. Nota: Las tesis de jurisprudencia 1a./J. 26/2015 (10a.) y aislada 1a. CCCXXVIII/2015 (10a.) citadas,

SOLO CONSULTA
SOLO CONSULTA
SOLO CONSULTA

aparecen publicadas en el Semanario Judicial de la Federación de los viernes 8 de mayo de 2015 a las 9:30 horas y 6 de noviembre de 2015 a las 10:30 horas y en la Gaceta del Semanario Judicial de la Federación, Décima Época, Libro 18, Tomo I, mayo de 2015, página 240 y Libro 24, Tomo I, noviembre de 2015, página 966, respectivamente. Esta tesis es objeto de la denuncia relativa a la contradicción de tesis 405/2017, pendiente de resolverse por la Primera Sala. Esta tesis se publicó el viernes 17 de febrero de 2017 a las 10:19 horas en el Semanario Judicial de la Federación. Asimismo, este Juzgador en términos del artículo 82 del Código Nacional de Procedimientos Penales tuvo por legalmente notificado al sentenciado GERARDO RODRIGUEZ HERNANDEZ, toda vez que este Juzgador agoto los medios proporcionados por el de marras, situación con la que comulgaron las partes técnicas, siendo que la Defensa manifestó haber maraco a los números telefónicos sin tener éxito. SEGUNDO.- Dando cumplimiento al contenido del artículo 126 de la Ley Nacional de Ejecución Penal, se informa a las partes procesales que mediante auto de fecha 23 de agosto de 2023 se tuvieron por anunciadas las pruebas ofrecidas por la Representación Social, con las que en términos de ley se brindó oportunidad al sentenciado y su defensa para ofertar pruebas de su parte, por lo que una vez transcurrido el término concedido al sentenciado GERARDO RODRIGUEZ HERNANDEZ así como a su Defensa, por auto de data 05 de octubre de 2023 se señaló día y hora para que tuviera verificativo la Audiencia de Controversia. TERCERO.- Conocedores de lo anterior en la audiencia que nos ocupa las partes procesales presentes procedieron a formular sus ALEGATOS DE APERTURA respectivos. A.- AGENTE DEL MINISTERIO PÚBLICO: derivado del informe que tuvo a bien remitir la autoridad penitenciaria con oficio número central 1888/2023 de fecha 16 de mayo del 2023, se evidencia claramente que el sentenciado no ha dado incumplimiento a las obligaciones inherentes al sustitutivo de tratamiento en libertad al cual se encuentra actualmente acogido dado que, del mismo informe se desprende que el sentenciado realizó su trámite de alta el día 11 de agosto del 2017 realizando únicamente 19 presentaciones, posteriores a esto y que su última presentación fue en agosto del 2020, aunado a ello también se desprende de dicho informe el incumplimiento que dio a la medida de salud y la medida de educación, ya que no solamente constaba su obligación de acudir ante la autoridad penitenciaria mensualmente, sino que también adherirse al plan que le fue aprobado y que le fue diseñado y que claramente él aceptó, libre y conscientemente de dar cumplimiento al tratamiento en libertad, por lo que se encuentra bajo las causales precisamente de un incumplimiento y para esta Fiscalía queda más que acreditado y se va a evidenciar el incumplimiento que ha dado a sus obligaciones, aunado a ello a que no se encuentra presente en esta sala de oralidad y que fueron agotados todos los medios de notificación para que este asistiera y pudiera expresar su motivo por el cual ha incumplido y como no existe causa justificada queda más que robustecida la pretensión de esta Fiscalía que será el revocar el sustitutivo de tratamiento en libertad y se libre el mandamiento correspondiente. B.- DEFENSA PÚBLICA manifiesta: uno de los objetivos del nuevo sistema y específicamente el área de ejecución es conducir a los sentenciados a la sociedad, por lo que, al no existir datos que acrediten que mi representado haya vuelto a cometer alguna conducta delictiva y que pudiera existir alguna causa de justificación a su inasistencia, es que solicito se resuelva conforme lo más favorable hacia el mismo en caso de que la Representación Social acredite su dicho. CUARTO.- Hecho lo cual, previa petición del Agente del Ministerio Público en la que reiteró su deseo de admisión de los elementos de prueba ofrecidos, y previa vista a la Defensa Pública, quien manifestó no tener oposición a ello, en términos del artículo 126 fracción V de la Ley Nacional de Ejecución Penal se admiten dichos medios de prueba, siendo los siguientes: 1.- Fallo condenatorio de fecha 28 de junio de 2017, el juez sentenciador impuso a GERARDO RODRIGUEZ HERNANADEZ, la pena de prisión de 03 años 09 meses de prisión y 60 días multa equivalentes a la cantidad de $4,382.40 pesos 40/100 m.n., por su responsabilidad penal en los hechos constitutivos del delito de robo agravado, dentro de la carpeta judicial 010/019/2017, cometido en agravio de Coppel, sociedad anónima de capital variable, misma resolución que quedó firme el día 07 de julio de 2017. 2.- Audiencia de ejecución de sentencia de fecha 09 de agosto de 2017, la Juez Especializada en materia y fuero, tuvo por acogido a GERARDO RODRIGUEZ HERNANDEZ al sustitutivo de la pena de prisión de tratamiento en libertad que le fue concedido, ordenando su inmediata libertad única y exclusivamente lo que a la presente carpeta, pena y delito se refiere, señalando el 06 de mayo de 2021 como de probable compurga, ante su solicitud personal, libre y consiente de acceder a esta medida y en el acto, se le hicieron saber los alcances, obligaciones y causas de revocación de este, ello para el caso de su incumplimiento, mismos que se encuentran contenidos en el numeral 87 del código sustantivo de la materia. 3.- Auto judicial de data 18 de agosto de 2017, la autoridad jurisdiccional aprueba el plan de tratamiento propuesto por la autoridad penitenciaria, que incluye una medida educativa y medida de salud, haciendo la precisión que al de a mérito que se determinó como una de sus obligaciones a cumplir por su parte la presentación mensual ante la autoridad penitenciaria para el control y vigilancia del cumplimiento de dicha medida. 4.- Audiencia de controversia en ejecución de sentencia de fecha 08 de agosto de 2019, el Juez Especializado en materia y fuero, tuvo por lo que se acuerda de conformidad la petición de la defensa, no así acordándose la petición del ministerio público, esto es revocarle el sustitutivo penal, por lo que deberá continuar con el sustitutivo penal del tratamiento en libertad, por lo que se le concede el término de 03 días a efecto de que exhiba la garantía de $1,000.00 pesos a efecto de garantizar el cumplimiento al sustitutivo penal, por lo que una vez que sea exhibida se le tendrá por reanudado a dicho sustitutivo, quedando apercibido que en caso de no exhibir la cantidad ya referida se dará vista al ministerio público con los efectos legales conducentes, así mismo respecto a la fecha de compurga ya señalada es procedente emitir una nueva fecha de compurga que de acuerdo a las constancias sería para el 05 de abril de 2022. 5.- Audiencia de controversia de ejecución de sentencia de fecha 25 de noviembre de 2021, el Juez Especializado en materia y fuero, se le concedió al sentenciado continuar bajo los efectos del sustitutivo de tratamiento en libertad, se apercibe al justiciable para el caso de que incurra en una nueva falta se hará efectiva la sanción sustituida, se le otorga 03 días para que exhiba la garantía por la cantidad de $500.00 pesos y se establece como fecha de compurgamiento el 05 de julio de 2023. 6.- Oficio SSC/SSP/DECYSSLSP/SCCYSEMEYPP-02/1888/2023 y los anexos que lo acompañan, de fecha 16 de marzo de 2023, exhibido el 21 del mes y año en curso, proveniente de la Subdirección de Coordinación de Control y Seguimiento a Externados, Monitoreo Electrónico y Presentaciones Personales, con el que dicha autoridad informa el incumplimiento del sentenciado GERARDO RODRIGUEZ HERNANDEZ al sustitutivo que le fue concedido, como obra en el expediente Kardex 13.17.566/17, lo siguiente: PRESENTACIONES MENSUALES: realizó su trámite de alta el 11 de agosto de 2017, realizando 19 presentaciones posteriores, mostrando inasistencia los meses de septiembre, octubre, noviembre, diciembre de 2017, abril y mayo de 2018, febrero, marzo, abril, mayo, junio, julio y diciembre de 2019, febrero, marzo, mayo y junio de 2020, siendo su última presentación en agosto de 2020. (adjunta copia simple del Kardex), incumpliendo. MEDIDA DE SALUD: fue canalizado mediante oficio SSP/DECSSL/JUDCEB/3440/2019 de fecha 10 de octubre de 2019 al Centro de Atención Toxicológico en Venustiano Carranza de la Secretaría de Salud, a efecto de que reciba tratamiento de deshabituación o desintoxicación, de las constancias que obran en el expediente de observa en su carnet con número de expediente 26383 que su última asistencia es de fecha 12 de octubre de 2018. incumpliendo. MEDIDA DE EDUCACIÓN: fue canalizado mediante oficio SSP/DECSSL/JUDCEB/3441/2019 de fecha 10 de octubre de 2019, se canalizó con el Coordinador de Zona del INEA en Iztacalco, para que inicie con su educación secundaria, sin embargo, no obran constancias que acrediten el cumplimiento a esta medida. incumpliendo. QUINTO.- Por otra parte, se tuvo por desistida a la Defensa Pública de la testimonial del sentenciado. Lo anterior al ser un derecho personalísimo de dicha parte procesal. De conformidad con el artículo 20 Constitucional apartado «B»,

SOLO CONSULTA
SOLO CONSULTA
SOLO CONSULTA

fracción IV y 377 del Código Nacional de Procedimientos Penales, artículos en los que se contiene el principio dispositivo para el ofrecimiento probatorio, mismo cuya esencia se hace consistir en la libertad que tienen las partes procesales para ofrecer pruebas y el cual, interpretado a contrario sensu, les da el mismo derecho a desistirse de ellas. SEXTO.- Advirtiendo que se ha llevado a cabo la producción de los medios de prueba que en opinión de las partes son necesarios para proveer en relación a la petición del Agente del Ministerio Público, se le da el uso de la voz a las partes a efecto de que realicen sus ALEGATOS DE CLAUSURA: A.- AGENTE DEL MINISTERIO PÚBLICO manifestó: de las relatas condiciones y de los medios a los que ya hice mención, se advierte el pleno incumplimiento en el que se ha incurrido por parte del sentenciado de marras, aún y cuando al sentenciado se le había aceptado en su momento las diversas formas en las que podía seguir continuando dando cumplimiento a sus obligaciones inherentes al tratamiento en libertad al cual se encuentra acogido y dado que de reiteradas ocasiones y de reiterados informes que también obran dentro de la carpeta como actos procesales, se desprende que el sentenciado no tuvo su deseo de continuar dando cumplimiento aun y cuando con antelación de que él mismo se expresó que quería seguir continuando, lo cual no sucedió y como bien ya hice mención traía aparejado el cumplimiento de las obligaciones precisamente el que el sentenciado permaneciera en libertad y que su libertad no era absoluta dado que se encontraba supeditada al cumplimiento que le diera en su totalidad y no parcialmente como se desprende, aún y cuando tampoco cumplió con las diversas medidas a las que estaba sujeto no solamente las mensuales, sino también las medidas de salud y de educación y que no existe una causa justificada dentro de la carpeta que nos informe por el cual no ha dado cumplimiento a estas obligaciones, aunado a que bueno, no se encuentra presente a la citación que se le hiciera y que también estaba apercibido a que tenía que presentarse ante este Órgano Jurisdiccional las veces que fuera necesarias, en esas condiciones para esta Fiscal le resulta más que suficiente y acreditado el incumplimiento de las obligaciones a este mecanismo alterno al cual se encuentra sujeto el sentenciado y es por ello que en términos de lo que señala el numeral 87 fracción primera del Código Penal vigente para esta Ciudad, así como del 141 del Código Nacional de Procedimientos Penales, esta Fiscalía solicita su Señoría que le revoque el sustitutivo de tratamiento en libertad y que se declare el sentenciado sustraído de la acción de la justicia, ello con los efectos del artículo 109 del Código Penal de esta Ciudad y se gire la correspondiente orden de reaprehensión en contra del sentenciado GERARDO RODRIGUEZ HERNANDEZ, en lo relativo a los numerales 16 y 18 Constitucionales, 87 fracción primera de Código Penal vigente para esta Ciudad y lo conducente respecto de los artículos 141 y 142 del Código Nacional de Procedimientos Penales y en ese sentido se gire el oficio correspondiente a la Fiscal General de Justicia de la Ciudad de México a efecto de que pueda designar personal de policía de investigación para que den cumplimiento a dicho mandato judicial y se aboquen a la búsqueda, localización y reaprehensión del sentenciado de mérito y una vez complementado dicho mandamiento se ha puesto a disposición de este Órgano Jurisdiccional en el Reclusorio Preventivo correspondiente, así mismo se solicita que se deje sin efectos la fecha de compurga que estaba señalada en su momento, y buen, qué puede más que claro que quede este por sustraído de la acción de la justicia al sentenciado. B.- DEFENSA PÚBLICA, en vía de alegatos de clausura refirió: el nuevo sistema penal se desprende que el mismo privilegia la libertad y al no existir datos que acrediten que mi representado haya cometido alguna nueva conducta delictiva y que pudiera existir alguna causa de justificación a su incumplimiento, en este acto solicito se resuelva conforme lo más favorable para el mismo. Hecho lo cual, este Tribunal determinó declarar CERRADO EL DEBATE, y procedió a emitir pronunciamiento mismo que se realiza en los siguientes términos: CONSIDERANDO. PRIMERO. Este Tribunal es competente para conocer la Controversia respecto del sustitutivo penal de Tratamiento en Libertad al que se acogiera el sentenciado GERARDO RODRIGUEZ HERNANDEZ, respecto de la sentencia de fecha 28 veintiocho de junio del año 2017 dos mil diecisiete emitida por el Juez de Control del Sistema Procesal Penal Acusatorio del Tribunal Superior de Justicia de la Ciudad de México y la cual causó ejecutoria por auto de fecha 07 siete de julio del año 2017 dos mil diecisiete, se determinó que el sentenciado GERARDO RODRIGUEZ HERNANDEZ, fue encontrado penalmente responsable dentro de la carpeta judicial 010/0019/2017 de la comisión del delito de ROBO AGRAVADO en agravio de Coppel Sociedad Anónima de Capital Variable, imponiéndole la pena de prisión de 03 TRES AÑOS 09 NUEVE MESES y 60 sesenta días multa, conforme a la unidad de medida y actualización, que da la cantidad de $4,382.40 (cuatro mil trescientos ochenta y dos pesos 40/100 M.N.), lo anterior con fundamento en los artículos 1, 18 y 21 de la Constitución Política de los Estados Unidos Mexicanos, 24, 25, 125 y 126 de la Ley Nacional de Ejecución Penal, 93 del Código Penal vigente en la Ciudad de México, en relación con los diversos 1, 63 y 100 fracción III de la Ley Orgánica del Poder Judicial de la Ciudad de México, así como el acuerdo 46-20/2022 emitido por el Pleno del Consejo de la Judicatura de la Ciudad de México. SEGUNDO. En tal virtud, este Tribunal procede a valorar la totalidad de los documentos desahogados por el Agente del Ministerio Público de manera libre y lógica conforme a los principios y reglas que rigen dicho sistema de valoración en términos de los artículos 259, 265 y 359 del Código Nacional de Procedimientos Penales, valoración que fundada en la lógica y en las máximas de la experiencia permiten obtener un argumento conclusivo del alcance de los mismos, sin estar sujetos a regla adicional alguna, la cual se realiza a continuación. Aunado a que si bien es cierto no se estableció la incorporación de los medios de prueba ofrecidos por el Agente del Ministerio Público tal y como lo establece el Sistema Procesal Penal Acusatorio, en el sentido de presentar a la persona que signo dichas documentales también es cierto que las mismas se valoran en términos del párrafo que antecede aunado a que para este Juzgador se tratan de hechos notorios incorporados a la carpeta de ejecución que nos ocupa, ello en virtud de que los medios de prueba son la generalidad establecida en el Código Nacional de Procedimientos Penales y la particularidad lo son hechos notorios, así mismo nuestros máximos Tribunales han referido el concepto de hechos notorios en el ámbito jurídico, siendo que las constancias que integran la presente carpeta de ejecución son del conocimiento de todas las partes que intervenimos en esta, de los cuáles tienen pleno acceso y pleno conocimiento, de igual forma se debe considerar que la autoridad administrativa por indicación de este Juzgador fue la encargada de llevar a cabo el control y vigilancia en torno al sentenciado, asignándole la obligación de remitir informes semestrales en torno a dicha vigilancia, siendo que con los mismos se le da debía intervención en un primer momento tanto a los sentenciados como a sus Defensas a fin de otorgarles la oportunidad de debatir el informe de incumplimiento remitido por la autoridad administrativa y solo en caso de omisión es que se le da la intervención al Agente del Ministerio Público a fin de que en el ámbito de su competencia accione la controversia correspondiente, situación en concreto que sucedió en torno a la situación jurídica del sentenciado GERARDO RODRIGUEZ HERNANDEZ. Aunado a que de ellos se puede obtener en principio, tal como lo señaló ésta, que, mediante sentencia de fecha sentencia de fecha 28 veintiocho de junio del año 2017 dos mil diecisiete emitida por el Juez de Control del Sistema Procesal Penal Acusatorio del Tribunal Superior de Justicia de la Ciudad de México y la cual causó ejecutoria por auto de fecha 07 siete de julio del año 2017 dos mil diecisiete, se determinó que el sentenciado GERARDO RODRIGUEZ HERNANDEZ, fue encontrado penalmente responsable dentro de la carpeta judicial 010/0019/2017 de la comisión del delito de ROBO AGRAVADO en agravio de Coppel Sociedad Anónima de Capital Variable, imponiéndole la pena de prisión de 03 TRES AÑOS 09 NUEVE MESES y 60 sesenta días multa, conforme a la unidad de medida y actualización, que da la cantidad de $4,382.40 (cuatro mil trescientos ochenta y dos pesos 40/100 M.N.). Con lo que se PARA ACREDITAR QUE AL SENTENCIADO LE FUE IMPUESTA UNA PENA PRIVATIVA DE LIBERTAD Y UNA PENA PECUNIARIA, POR HABER INTERVENIDO EN LA COMISIÓN DEL DELITO DE ROBO CALIFICADO Y QUE EN DICHA SENTENCIA CONDENATORIA SE LE CONCEDIERON TANTO EL SUSTITUTIVO DE TRATAMIENTO EN LIBERTAD ASÍ COMO EL BENEFICIO DE LA SUSPENSIÓN

SOLO CONSULTA SOLO CONSULTA SOLO CONSULTA

CONDICIONAL E LA EJECUCIÓN DE LA PENA, PREVIA GARANTÍA EN CUALQUIERA DE LAS FORMAS ESTABLECIDAS POR LA LEY, POR LA CANTIDAD DE $5,000.00. acredita que existe una resolución pendiente por cumplimentar, dictada por autoridad competente, y que al sentenciado se le impuso una pena privativa de libertad, siendo que el cumplimiento de una sentencia, es de orden público. Así mismo el auto derivado de la audiencia inicial de ejecución de fecha 09 nueve de agosto de 2017 dos mil diecisiete, donde previa manifestación del sentenciado GERARDO RODRÍGUEZ HERNÁNDEZ, se le tuvo por acogido al sustitutivo de la pena de prisión de tratamiento en libertad, quien debidamente enterado de los términos y alcances del mismo, así como de las obligaciones que contraía, expreso su conformidad. audiencia donde así mismo fue enterado de las causas de revocación de dicho sustitutivo. determinándose como fecha de compurga el 06 seis de mayo del 2021 dos mil veintiuno, con lo que se acredita que al sentenciado se le informaron las obligaciones derivadas de dicho mecanismo y las causas que podrían generar la revocación del sustitutivo y las cuales manifestó entender, ello bajo un principio de inmediación y publicidad. Audiencia de controversia en ejecución de sentencia de fecha 08 de agosto de 2019, en donde el Juez Especializado en materia y fuero, concedió al sentenciado continuar con el sustitutivo penal del tratamiento en libertad, concediéndole el término de 03 días a efecto de que exhiba la garantía de $1,000.00 pesos a efecto de garantizar el cumplimiento al sustitutivo penal, situación con la cual cumplido en tiempo y forma. Sin embargo, lo anterior, en audiencia de controversia de ejecución de sentencia de fecha 25 de noviembre de 2021, el Juez Especializado en materia y fuero, nuevamente concedió al sentenciado continuar bajo los efectos del sustitutivo de tratamiento en libertad, previa garantía por la cantidad de $500.00 pesos y se estableció como fecha de compurgamiento el 05 de julio de 2023. Reiterándole las obligaciones inherentes al mecanismo alterno en Litis, a las cual. es hizo caso omiso, como se aprecia del oficio SSC/SSP/DECYSSLSP/SCCYSEMEYPP-02/1888/2023 y los anexos que lo acompañan, de fecha 16 de marzo de 2023, exhibido el 21 del mes y año 2023, proveniente de la Subdirección de Coordinación de Control y Seguimiento a Externados, Monitoreo Electrónico y Presentaciones Personales, con el que dicha autoridad informa que el sentenciado GERARDO RODRIGUEZ HERNANDEZ, como obra en el expediente Kardex 13.17.566/17: • Realizó su trámite de alta el 11 de agosto de 2017, realizando 19 presentaciones posteriores, mostrando inasistencia los meses de septiembre, octubre, noviembre, diciembre de 2017, abril y mayo de 2018, febrero, marzo, abril, mayo, junio, julio y diciembre de 2019, febrero, marzo, mayo y junio de 2020, siendo su última presentación en agosto de 2020. (adjunta copia simple del Kardex). INCUMPLIENDO • MEDIDA DE SALUD: fue canalizado mediante oficio SSP/DECSSL/JUDCEB/3440/2019 de fecha 10 de octubre de 2019 al Centro de Atención Toxicológico en Venustiano Carranza de la Secretaría de Salud, a efecto de que reciba tratamiento de deshabituación o desintoxicación, de las constancias que obran en el expediente de observa en su carnet con número de expediente 26383 que su última asistencia es de fecha 12 de octubre de 2018. INCUMPLIENDO • MEDIDA DE EDUCACIÓN: fue canalizado mediante oficio SSP/DECSSL/JUDCEB/3441/2019 de fecha 10 de octubre de 2019, se canalizó con el Coordinador de Zona del INEA en Iztacalco, para que inicie con su educación secundaria, sin embargo, no obran constancias que acrediten el cumplimiento a esta medida. INCUMPLIENDO. Lo que se confirmó mediante oficio número 5562/2023 de fecha 03 de octubre de 2023 y 02/2023 de fecha 11 de septiembre de 2023. Establecido lo anterior, se advierte que se agotaron todas y cada una de las posibilidades para notificar y citar legalmente al sentenciado, y si al momento de la celebración de la audiencia no se encuentra presente, ello atiende exclusivamente a una causa imputable al sentenciado de mérito. Ahora bien, este Tribunal no elude que eventualmente es posible que haya acontecido alguna situación extraordinaria que haya impedido su comparecencia o bien el cumplimiento a sus obligaciones adquiridas; situaciones que constituyen en todo caso una simple presunción que no se encuentra sustentada en elemento de prueba que permita justificar su incomparecencia o incumplimiento, por lo que de estar a aquella presunción, jamás sería posible ejecutar las penas que le fueran impuestas, máxime que hasta el momento en que se actúa, se han agotado los medios para su debida localización en términos de las reglas que al efecto establece el Código Nacional de Procedimientos Penales, aunado a que anterior a la celebración de la presente audiencia se corrió traslado al sentenciado GERARDO RODRIGUEZ HERNANDEZ con las actuaciones que en su momento se realizaban en la presente carpeta de ejecución, por lo que el mismo tuvo múltiples oportunidades de pronunciarse sobre la Litis que ahora se resuelve. Por lo que este Tribunal advierte como probados los incumplimientos que ha hecho valer el Agente del Ministerio Público, en especial el no acudir a esta audiencia y no presentarse ante la Coordinación de Control y Seguimiento a Externados, Monitoreo Electrónico y Presentación Personal a dar cumplimiento a las obligaciones propias del sustitutivo otorgado. Por lo que al no poder escuchar al hoy sentenciado respecto de los motivos que lo han llevado a realizar este incumplimiento, en virtud de su ausencia a la presente diligencia no obstante haber sido debidamente notificado para ello, ya que en términos de lo establecido en la audiencia inicial en la etapa de ejecución se le hizo de su conocimiento que el incumplimiento a estas obligaciones generaría la posibilidad de que el Agente del Ministerio Público solicitara se le tuviera por sustraído de la acción de la justicia y adicionalmente se revocaría este sustitutivo y eventualmente se obsequiaría una orden de reaprehensión en su contra, es por eso que como lo establecen los artículos 34 y 84 del Código Penal vigente para esta Ciudad, preceptos en los cuales se señaló que el sentenciado GERARDO RODRIGUEZ HERNANDEZ quedaba sometido a la jurisdicción del Órgano que resuelve para dar cumplimiento a dicha sustitución y ante el incumplimiento del sentenciado y sin que haya elementos de prueba que permitan resolver en contrario, atendiendo a la solicitud que de manera expresa realizó el Agente del Ministerio Público, respecto de librar la orden de reaprehensión, siendo que el Suscrito en términos del artículo 93 del Código Penal vigente en la Ciudad de México, conserva jurisdicción para conocer de las cuestiones relativas al cumplimiento, revocación y modificación de la sustitución o suspensión de sanciones, pues además de ello, esta Autoridad Judicial está obligada a vigilar el cumplimiento de los mismos, por lo que en virtud de que se ha acreditado el incumplimiento del sentenciado GERARDO RODRIGUEZ HERNANDEZ a las obligaciones que derivan del sustitutivo penal de Tratamiento en Libertad aunado a que este Juzgador observa la falta de interés del mismo por cuanto hace a su situación jurídica y dado que el mismo no se presentó a esta diligencia y no cumplió con sus obligaciones, con fundamento en los artículos 1, 18, 20 apartado B, 21, 22 y 133 de la Constitución Política de los Estados Unidos Mexicanos, 33, 36, 84, 87 fracción I del Código Penal para la Ciudad de México, 141 del Código Nacional de Procedimientos Penales, 25 y 102 párrafo cuarto de la Ley Nacional de Ejecución Penal se tiene al sentenciado GERARDO RODRIGUEZ HERNANDEZ por incumplido al sustitutivo de Tratamiento en Libertad y ante tal incumplimiento se revoca el mismo quedando sin efectos el sustitutivo penal de Tratamiento en Libertad, revocándole la libertad de la que venía gozando, teniéndolo en consecuencia sustraído de la acción de la justicia. Y en virtud de que la pena privativa de libertad expuesta por la Agente del Ministerio Público se encuentra pendiente de cumplir y como una consecuencia lógica y jurídica necesaria de la revocación en cita, se LIBRA ORDEN DE REAPREHENSIÓN en contra del sentenciado GERARDO RODRÍGUEZ HERNANDEZ, SIENDO QUE EN ESTA FECHA SERÁ EN LA QUE COMENZARÁ A COMPUTARSE EL PLAZO PARA LA PRESCRIPCIÓN, dado que en esta fecha se le tiene por sustraído de la acción de la justicia. A fin de dar cumplimiento a lo anterior, se instruye al Director de la Unidad de Gestión Judicial Uno Especializada en Ejecución de Sanciones Penales para que una vez que la presente resolución cause ejecutoria emita la comunicación correspondiente y se informe a la Fiscal General de Justicia de la Ciudad de México, a fin de que tenga a bien designar elementos de la policía de investigación a su cargo para que se avoquen a la búsqueda, localización y reaprehensión del sentenciado GERARDO RODRIGUEZ HERNANDEZ, y hecho lo cual deberán inmediatamente trasladarlo e ingresarlo, respetando sus

SOLO CONSULTA
SOLO CONSULTA
SOLO CONSULTA

Derechos Humanos, al Centro de Reclusión correspondiente (Reclusorio Preventivo Varonil Oriente); ello a la inmediata disposición del Juez de Ejecución de Sanciones Penales adscrito a la Unidad de Gestión Judicial Especializada en Ejecución respectiva y bajo la vigilancia de la Subsecretaría de Sistema Penitenciario de la Ciudad de México, lo anterior para la aplicación del programa o plan de actividades que corresponda en los términos de la Ley Nacional de Ejecución Penal, el cual deberá fundarse en el respeto a los Derechos Humanos del sentenciado, el trabajo y la capacitación para el mismo, la salud, la educación y el deporte como medios necesarios para su proceso de reinserción. Apercibida tanto la Fiscal General de Justicia de la Ciudad de México como los policías de investigación a quienes se les encomiende la presente orden, que en caso de no dar cumplimiento a lo antes solicitado o no informar oportunamente el resultado del mismo, se les impondrá una medida de apremio consistente en multa por el equivalente a 20 veinte Unidades de Medida y Actualización (UMA) de la Ciudad de México, en términos de los artículos 1, 2, 3 y 4 de la Ley para Determinar el Valor de la Unidad de Medida y Actualización, relacionado con el ordinal 104 fracción II inciso b) del Código Nacional de Procedimientos Penales. Así mismo, se instruye al Director de la Unidad de Gestión Judicial Uno Especializada en Ejecución de Sanciones Penales a fin de que una vez que la presente resolución cause ejecutoria comunique a la Subsecretaria de Sistema Penitenciario de la Ciudad de México, a la Coordinador de Control y Seguimiento a Externados, Monitoreo Electrónico y Presentaciones Personales y al Director del Reclusorio Preventivo Varonil Oriente de la Ciudad de México, el resultado de lo acontecido en la presente audiencia única y exclusivamente en cuanto a la celebración de la presente audiencia, no así respecto del mandato de captura obsequiada por este Tribunal a efecto de mantener el sigilo que corresponde. De igual forma por lo que hace a los Derechos Políticos, tomando en cuenta que no se ha cumplido la Orden de Reaprehensión ordenada en la presente diligencia, será hasta que se dé cumplimiento a la orden de captura, que el Juez de Ejecución se pronunciará sobre el particular. Atendiendo las Reglas mínimas de las Naciones Unidas sobre las medidas no privativas de libertad "Reglas de Tokio" se deja a salvo el derecho del sentenciado GERARDO RODRIGUEZ HERNANDEZ para formular ante la Autoridad Judicial a la que se someta una vez cumplida la orden de reaprehensión, la petición de optar por alguno de los beneficios preliberacionales. Por otra parte, en términos del artículo 331 del Código Nacional de Procedimientos Penales de aplicación supletoria a la materia, se suspende el proceso de ejecución por cuanto hace al sentenciado GERARDO RODRIGUEZ HERNANDEZ, en consecuencia en este momento procesal que nos ocupa, no es procedente establecer una fecha de compurgamiento (pero si establecer que la señalada en un inicio queda sin efectos, dado que el simple transcurso del tiempo no da como consecuencia el cumplimiento a la sentencia); en virtud de que el sentenciado que nos ocupa se encuentra sustraído de la acción de la justicia ya que el mandato de captura librado en su contra es de realización incierta, por lo que será hasta en tanto se dé cumplimiento a esa orden de reaprehensión en que el Juez de Ejecución correspondiente realice el pronunciamiento respectivo sobre la fecha de compurgamiento y el posible abono que pudiera realizarse en favor del sentenciado GERARDO RODRIGUEZ HERNANDEZ. Con fundamento en el artículo 132 de la Ley Nacional de Ejecución Penal se hace del conocimiento de las partes el derecho que tienen de recurrir la presente resolución, motivo por el cual se ordena la notificación a las partes ausentes de la presente resolución única y exclusivamente en cuanto a la celebración de la presente audiencia, no así respecto del mandato de captura obsequiada por este Tribunal a efecto de mantener el sigilo que corresponde. Lo anterior a través de los medios por ellos proporcionados. Finalmente al haber abordado todos y cada uno de los puntos expuestos por las partes, en uso de la voz la AGENTE DEL MINISTERIO PÚBLICO y la DEFENSA PÚBLICA señalaron no tener nada más que manifestar. En mérito de lo argumentado en audiencia oral, bajos los parámetros expresados y expuestos por este Tribunal, con fundamento en los artículos 1, 16, 18 y 21 Constitucionales, así como las reglas 1, 10, 11, 12, 13 y 14 de las Reglas mínimas de la Naciones Unidas para las medidas no privativas de la libertad "Reglas de Tokio", 24, 25, 102 párrafo cuarto, 125 y 126 de la Ley Nacional de Ejecución Penal, así como 84, 87 y 93 del Código Penal para el Distrito Federal, es de resolver y se: RESUELVE PRIMERO.- Se revoca el sustitutivo de Tratamiento en Libertad concedido al sentenciado GERARDO RODRIGUEZ HERNANDEZ y al que se acogiera respecto de la sentencia de fecha 28 veintiocho de junio del año 2017 dos mil diecisiete emitida por el Juez de Control del Sistema Procesal Penal Acusatorio del Tribunal Superior de Justicia de la Ciudad de México y la cual causó ejecutoria por auto de fecha 07 siete de julio del año 2017 dos mil diecisiete, se determinó que el sentenciado GERARDO RODRIGUEZ HERNANDEZ, fue encontrado penalmente responsable dentro de la carpeta judicial 010/0019/2017 de la comisión del delito de ROBO AGRAVADO en agravio de Coppel Sociedad Anónima de Capital Variable, imponiéndole la pena de prisión de 03 TRES AÑOS 09 NUEVE MESES y 60 sesenta días multa, conforme a la unidad de medida y actualización, que da la cantidad de $4,382.40 (cuatro mil trescientos ochenta y dos pesos 40/100 M.N.), en términos de lo establecido en el considerando respectivo de la presente determinación. SEGUNDO.- Ha lugar a librar Orden de Reaprehensión en contra de GERARDO RODRIGUEZ HERNANDEZ, en consecuencia una vez que la presente resolución cause ejecutoria, se ordena girar oficio a la Fiscal General de Justicia de la Ciudad de México, para que elementos de la policía de investigación a su digno cargo, se avoquen a la búsqueda, localización y reaprehensión del sentenciado de referencia hecho lo cual deberán inmediatamente trasladarlo e ingresarlo al Reclusorio Preventivo Varonil Oriente de la Ciudad de México en el área destinada a ejecución de sanciones penales para que dé cumplimiento a la pena que le resta por compurgar, y durante la cual se aplicará el programa de actividades que corresponda en los términos de la legislación aplicable, debiendo informar dichos elementos de manera inmediata al Tribunal sobre el cumplimiento de lo aquí ordenado, sometiendo su actuación a lo establecido en el considerando respectivo de la presente determinación. TERCERO.- Una vez que la presente resolución cause ejecutoria se ordena comunicar a la Subsecretaría de Sistema Penitenciario de la Ciudad de México, al Coordinador de Sentenciados en Libertad y al Director del Reclusorio Preventivo Varonil Oriente de la Ciudad de México el resultado de lo acontecido en la presente audiencia única y exclusivamente en cuanto a la celebración de la misma, no así respecto del mandato de captura obsequiada por este Tribunal, de conformidad en términos de lo establecido en el considerando respectivo de la presente determinación. CUARTO.- Atendiendo las Reglas mínimas de las Naciones Unidas sobre las medidas no privativas de libertad "Reglas de Tokio" se deja a salvo el derecho del sentenciado GERARDO RODRIGUEZ HERNANDEZ para formular ante la Autoridad Judicial a la que se someta una vez cumplida la orden de reaprehensión, la petición de optar por alguno de los beneficios preliberacionales. QUINTO.- En el momento procesal oportuno se realizará pronunciamiento sobre el posible abono con que cuente el sentenciado, fecha de compurgamiento y Derechos Políticos, ello en términos de lo establecido en el considerando respectivo de la presente determinación y en términos del artículo 331 del Código Nacional de Procedimientos Penales de aplicación supletoria a la materia, se suspende el proceso de ejecución por cuanto hace al sentenciado GERARDO RODRIGUEZ HERNANDEZ. SEXTO.- Con fundamento en el artículo 132 de la Ley Nacional de Ejecución Penal se hace del conocimiento de las partes el derecho que tienen de recurrir la presente resolución. En términos de los artículos 63 y 69 del Código Nacional de Procedimientos Penales de aplicación supletoria a la materia, quedaron las partes presentes notificadas de la presente resolución, ordenando la notificación respectiva a las partes ausentes a través de todos y cada uno de los medios físicos, telefónicos y electrónicos proporcionados por estos, así como Estrados. ASÍ LO DETERMINÓ

SOLO CONSULTA
SOLO CONSULTA
SOLO CONSULTA

ORALMENTE EN AUDIENCIA EL JUEZ DE LA CIUDAD DE MÉXICO ESPECIALIZADO EN EJECUCIÓN DE SANCIONES PENALES, MAESTRO ÁLVARO QUIROZ CABRERA, QUEDANDO CONSTANCIA CON EL PRESENTE AUTO.
EL JUEZ DE LA CIUDAD DE MÉXICO ESPECIALIZADO EN EJECUCIÓN DE SANCIONES PENALES DE CONFORMIDAD CON EL ACUERDO 46-20/2022 EMITIDO POR EL CONSEJO DE LA JUDICATURA DE LA CIUDAD DE MÉXICO.
MTRO. ÁLVARO QUIROZ CABRERA.
23 Sin Costo Carpeta Ejecución EJEC/SUL/1198/2017
Of. EJEC/SUL/AQ/793/2024

UNIDAD DE GESTIÓN JUDICIAL 1 ESPECIALIZADA EN EJECUCIÓN DE SANCIONES PENALES DE LA CIUDAD DE MÉXICO
CARPETA DE EJECUCIÓN: EJEC/SUL/1362/2022
EDICTO No. 283

Sentenciado: EDWIN YOVANY MARTINEZ ESPINOZA O EDWIN YOVANI MARTINEZ ESPINOSA.
Delito: TENTATIVA DE HOMICIDIO CALIFICADO.
NOTIFICACIÓN PÚBLICO EN GENERAL.
Por medio de la presente, con fundamento en el artículo 82 fracción II del Código Nacional de Procedimientos Penales, hago de su conocimiento que en la carpeta citada al rubro, se determinó lo siguiente: "...AUTO.- En la Ciudad de México a 16 de febrero de 2024. Téngase a la Licenciada Beatriz Cornejo Zavaleta Agente del Ministerio Público, señalando que en atención a que en auto de fecha 7 de noviembre del 2022, se ordenó hacer del conocimiento al público en general a través de estrados y boletín judicial, que en el plazo de 20 días se acreditara y se entregara el vehículo de la marca Chevrolet tipo Express, color blanco, placas de circulación PAP7891 y en caso de no presentarse persona alguna causaría abandono de conformidad con el numeral 55 del Código Penal para la Ciudad de México, por lo que, al haber fenecido el termino concedido, solicita se realice el pronunciamiento correspondiente respecto del destino final del vehículo en cita. Por lo que, en razón de que ha trascurrido en exceso el plazo, para que se acreditara la propiedad del "vehículo Chevrolet tipo Express, color blanco, placas de circulación PAP7891", relacionado con la carpeta de investigación CI-FITLH/TLH-1/UI-1 C/D/00442/07-2021, sin que persona alguna se haya pronunciado al respecto, toda vez que si bien es cierto OMAR TABOADA ARREOLA, presentó documentos para recoger dicho vehículo, lo cierto es que no quedó acreditada fehacientemente la propiedad de dicho vehículo de lo cual quedó debidamente notificado en fecha 5 de diciembre del año 2022, sin que a la data haya presentado diversa documentación; en consecuencia dicho vehículo ha causado abandono de conformidad con el numeral 55 del Código Penal para esta Ciudad, por lo que, en cumplimiento a lo ordenado en la sentencia emitida en fecha 5 de septiembre de 2022, en la que se realizó el pronunciamiento respecto al destino final de dicho vehículo, en razón de la petición de la Licenciada Beatriz Cornejo Zavaleta Agente del Ministerio Público, gírese oficio al Fiscal de Investigación Territorial en Tláhuac 1, Nicolás Bravo esquina Cuitláhuac la Asunción 13000, a efecto de que dentro del término de 5 días hábiles siguientes a su notificación, ponga a disposición dicho vehículo del Director de Administración de Bienes Decomisados y Abandonados del Tribunal Superior de Justicia de la Ciudad de México, para que lleve a cabo su venta, en el entendido que si la venta de dicho vehículo en su estado actual resulta ser más oneroso para el Tribunal Superior de Justicia de la Ciudad de México que su compactación y venta como desecho ferroso, deberá llevarse a cabo esto último y el producto de la venta en tales condiciones deberá aplicarse al Fondo de la Administración de Justicia de la Ciudad de México en términos de Ley; asimismo a efecto de dar cumplimiento a lo dispuesto en el último párrafo del numeral antes citado, se ordena notificar lo anterior por medio de los estrados de la Unidad de Gestión Judicial 1 Especializada en Ejecución de Sanciones Penales, además a través del Boletín Judicial, este último por única ocasión a los 3 días posterior a la recepción del oficio respectivo, enviado al Director General de Anales de Jurisprudencia y Boletín Judicial del Tribunal Superior de Justicia de la Ciudad de México para tal efecto, de conformidad en lo previsto por los numerales 82 a 89 todos del Código Nacional de Procedimientos Penales de aplicación supletoria y 165 de la ley Orgánica del Tribunal Superior de Justicia de esta Ciudad...".
Ciudad de México, 16 de febrero de 2024
EL DIRECTOR DE LA UNIDAD DE GESTIÓN JUDICIAL 1 ESPECIALIZADA EN EJECUCIÓN DE SANCIONES PENALES DE LA CIUDAD DE MÉXICO.
MTRO. JESUS ARMANDO CARREON CASTRO.
23 Sin Costo Carpeta Ejecución EJEC/SUL/1362/2022 Of. EJEC/SUL/AM/466/2024

UNIDAD DE GESTIÓN JUDICIAL ESPECIALIZADA EN EJECUCIÓN DE SANCIONES PENALES EN LA CIUDAD DE MÉXICO
CARPETA DE EJECUCIÓN: EJEC/SUL/1082/2021
EDICTO No. 284

Sentenciado: MIGUEL ÁNGEL CORRAL BLANCAS.
Delito: ROBO CALIFICADO.
NOTIFICACIÓN.
Por medio de la presente, con fundamento en el artículo 82, fracción II, del Código Nacional de Procedimientos Penales, hago de su conocimiento que en la carpeta citada al rubro, se determinó lo siguiente: "AUTO.- Ciudad de México, a 20 de febrero de 2024. Vista la intervención que se brinda, digitalícese y agréguese a la presente carpeta de ejecución el escrito de cuenta. Se tiene a la Agente del Ministerio Público, promoviendo controversia, en términos de los artículos 91 del Código Penal para el Distrito Federal vigente en la Ciudad de México, 23 fracción I, II, 24, 25, 116 fracción IV, 118, 120 de la Ley Nacional de Ejecución Penal, dado el incumplimiento a las obligaciones contraídas por el sentenciado MIGUEL ÁNGEL CORRAL BLANCAS, al acogerse al beneficio de la suspensión condicional de la ejecución de la pena, ofertando medios de prueba para substanciar ello, los cuales se le tienen por enunciados. De tal manera, con fundamento en el artículo 123, fracción I, de la Ley Nacional de Ejecución Penal, SE ADMITE LA CONTROVERSIA, a que alude el numeral 116 fracción IV del ordenamiento antes señalado, promovida por la Representación Social y se inicia el trámite del procedimiento, tal y como lo establece el artículo 124 de ley mencionada con antelación, por lo que se ordena notificar al sentenciado y a su Defensa, a quienes deberá entregarse copia de la solicitud hecha por la Representación Social, para que dentro del plazo de 5 días hábiles contados a partir del día siguiente a su notificación, contesten dicha acción y ofrezcan los medios de prueba que estimen pertinentes, para el caso de que ofrezcan testigos, deberán indicar el nombre, domicilio y lugar donde podrán ser citados, así como el objeto sobre el cual versará su testimonio; en el entendido que fenecido el plazo concedido a dichas partes (con o sin el desahogo de la misma), se fijará fecha para la celebración de la audiencia, a que alude el último numeral mencionado. Por otra parte, atendiendo a la naturaleza de la petición del agente del Ministerio Público, no resulta pertinente ordenar la suspensión de acto alguno y de igual forma no se advierte necesidad de ordenar oficiosamente el desahogo de probanza alguna; por último, resulta necesario requerir a la Autoridad Penitenciaria informe actualizado y pormenorizado sobre el cumplimiento que esté dando el sentenciado en cuestión con motivo del beneficio de la suspensión condicional de la ejecución de la pena, tal y como lo precisa el artículo 124 de la Ley Nacional de Ejecución Penal; por lo que gírese oficio a la Subdirección de Coordinación de Control y Seguimiento a Externados, Monitoreo Electrónico y Presentaciones Personales de la Subsecretaría de Sistema Penitenciario, para que dentro del término de 5 días hábiles contados a partir de la recepción del oficio, rinda el informe indicado; apercibido de que en caso de no dar cumplimiento a lo solicitado, se le impondrá una medida de apremio consistente en MULTA DE 20 VEINTE VECES EL VALOR DIARIO DE LA UNIDAD DE MEDIDA Y ACTUALIZACIÓN (UMA) equivalente a la cantidad de $2,171.40, de acuerdo con el artículo

SOLO CONSULTA
SOLO CONSULTA
SOLO CONSULTA

segundo transitorio del Decreto por el que se reforman y adicionan diversas disposiciones de la Constitución Política de los Estados Unidos Mexicanos en materia de desindexación del salario mínimo y lo señalado por el numeral 104, fracción II inciso b) del Código Nacional de Procedimientos Penales de aplicación supletoria, la cual se hará efectiva a través del trámite correspondiente que inicie la Dirección Ejecutiva de Recursos Financieros de este Tribunal. Notifíquese al sentenciado MIGUEL ÁNGEL CORRAL BLANCAS, el contenido del presente proveído a través de los Estrados de la Unidad de Gestión Judicial Uno, Especializada en Ejecución de Sanciones Penales y Boletín Judicial, por única ocasión, al día siguiente de la recepción del respectivo oficio enviado al Director General de Anales de Jurisprudencia y Boletín Judicial del Tribunal Superior de Justicia de la Ciudad de México. Con fundamento en los artículos del 82 al 87 del Código Nacional de Procedimientos Penales, notifíquese al Agente del Ministerio Público, Defensa y sentenciado MIGUEL ÁNGEL CORRAL BLANCAS (vía telefónica, edictos y estrados). ASÍ LO ACORDÓ Y FIRMA EL JUEZ DE LA CIUDAD DE MÉXICO ESPECIALIZADO EN EJECUCIÓN DE SANCIONES PENALES, MAESTRO ÁLVARO QUIROZ CABRERA, EN TÉRMINOS DEL ACUERDO 46-20/2022, EMITIDO POR EL CONSEJO DE LA JUDICATURA DE LA CIUDAD DE MÉXICO".

Ciudad de México, 20 de febrero de 2024

EL JUEZ DE LA CIUDAD DE MÉXICO ESPECIALIZADO EN EJECUCIÓN DE SANCIONES PENALES DE CONFORMIDAD CON EL ACUERDO 46-20/2022 EMITIDO POR EL CONSEJO DE LA JUDICATURA DE LA CIUDAD DE MÉXICO.

MTRO. ÁLVARO QUIROZ CABRERA.

23 Sin Costo Carpeta Ejecución EJEC/SUL/1082/2021 Of. EJEC/SUL/AQ/857/2024

UNIDAD DE GESTIÓN JUDICIAL ESPECIALIZADA EN EJECUCIÓN DE SANCIONES PENALES EN LA CIUDAD DE MÉXICO
CARPETA DE EJECUCIÓN: EJEC/SUL/1006/2018
EDICTO No. 285

Sentenciado: RICARDO GARCÍA CHIHUAHUA.

Delito: ROBO AGRAVADO CALIFICADO.

NOTIFICACIÓN.

Por medio de la presente, con fundamento en el artículo 82 fracción II del Código Nacional de Procedimientos Penales, hago de su conocimiento que en la carpeta citada al rubro, se determinó lo siguiente: "..."...AUTO.- En la Ciudad de México a 12 de febrero de 2024. Vista la constancia que antecede, de la que se advierte que a la presente data el sentenciado RICARDO GARCÍA CHIHUAHUA, no se ha presentado a recibir el Billete de Depósito número W 010974 por la cantidad de $2,000.00 (dos mil pesos 00/100 M.N.), que fuera exhibido para acogerse al beneficio de la suspensión condicional de la ejecución de la pena, aun y cuando se ordenó su notificación mediante proveído de fecha 20 de octubre del año 2022, razón por la cual, al día de la fecha ha fenecido el plazo de 20 días naturales concedido al sentenciado para solicitar el Billete de Depósito ante descrito, por consiguiente, al actualizarse el supuesto legal establecido en el numeral 55 del Código Penal para la Ciudad de México, SE DETERMINA QUE DICHO NUMERARIO HA CAUSADO ABANDONO, en ese sentido, a efecto de dar cumplimiento a lo dispuesto en el último párrafo del numeral citado, se ordena notificar lo anterior por medio de los estrados de la Unidad de Gestión Judicial 1 Especializada en Ejecución de Sanciones Penales, además a través del Boletín Judicial, este último por única ocasión a los 3 días posterior a la recepción del oficio respectivo, enviado al Director General de Anales de Jurisprudencia y Boletín Judicial del Tribunal Superior de Justicia de la Ciudad de México para tal efecto, de conformidad en lo previsto por los numerales 82 a 89 todos del Código Nacional de Procedimientos Penales de aplicación supletoria y 165 de la ley Orgánica del Tribunal Superior de Justicia de esta Ciudad. Ahora bien, en relación al destino final del numerario aludido, se destaca que el precepto legal de la Legislación invocada establece de manera expresa que los bienes que se encuentren a disposición de la Autoridad Judicial y que no hayan sido recogidos por quien tenga derecho a ello, causarán abandono a favor de la Institución ante la cual se encuentren a disposición, en el caso al Fondo de Apoyo Procuración y a la Administración de Justicia de la Ciudad de México, ello en los términos que establezca la legislación que regula dicho fondo. En consecuencia remítase dicho billete al Comité Técnico del Fondo de Apoyo de la Administración de Justicia de conformidad con el numeral 5, fracción V de la Ley del Fondo de Apoyo a la Administración de Justicia para que se realice la efectividad del mismo en términos de ley..."

Ciudad de México, 12 de febrero de 2024

DIRECTOR DE LA UNIDAD DE GESTIÓN JUDICIAL 1 ESPECIALIZADA EN EJECUCIÓN DE SANCIONES PENALES DE LA CIUDAD DE MÉXICO.

MTRO. JESÚS ARMANDO CARREON CASTRO

23 Sin Costo Carpeta Ejecución EJEC/SUL/1006/2018 Of. EJEC/SUL/AM/458/2024

UNIDAD DE GESTIÓN JUDICIAL ESPECIALIZADA EN EJECUCIÓN DE SANCIONES PENALES
RECLUSORIO NORTE
CARPETA DE EJECUCIÓN: EJEC/NTE/0490/2022
CARPETA JUDICIAL: TE009/0140/2020
EDICTO No. 286

Sentenciado: ERICK MANUEL RODRÍGUEZ BRAVO.

Delitos: HOMICIDIO CALIFICADO CON VENTAJA Y LESIONES CALIFICADAS CON VENTAJA.

A QUIEN ACREDITE SER PROPIETARIO.

Por este medio, en cumplimiento a lo ordenado por el Licenciado Humberto Iván Ayala Suárez, Juez Penal Especializado en Ejecución de Sanciones Penales, con sede en Reclusorio Norte, respecto de la carpeta de ejecución que al rubro se cita, seguida en contra de ERICK MANUEL RODRÍGUEZ BRAVO por los delitos de HOMICIDIO CALIFICADO CON VENTAJA Y LESIONES CALIFICADAS CON VENTAJA; adjunto al presente encontrará el texto que se solicita tenga a bien ordenar su publicación en el Boletín Judicial a su digno cargo, edicto que por ser de su competencia, agradeceré se sirva realizar una publicación. "...A QUIEN ACREDITE SER PROPIETARIO del vehículo motocicleta, tipo scooter, de la marca Yamaha, submarca BWS 100, de color negro, con matrícula de circulación 3B2XZ, la cual tiene como característica distintiva no presenta los espejos retrovisores "...Vista el oficio de cuenta se ordena que sea digitalizado y agregado a la presente carpeta de ejecución para que obre en la misma, de acuerdo a lo establecido en el artículo 105 fracción XII de la Ley Nacional de Ejecución Penal.... respecto de la devolución del vehículo motocicleta, tipo scooter, de la marca Yamaha, submarca BWS 100, de color negro, con matrícula de circulación 3B2XZ, la cual tiene como característica distintiva no presenta los espejos retrovisores. Se ordena notificar mediante edicto que se publique 3 veces con un intervalo de 03 días en el Boletín del Poder Judicial de la Ciudad de México, a quien acredite la propiedad de la bici antes descrita, haciéndole de su conocimiento que cuenta con 20 días naturales contados a partir del día siguiente a que sea notificado, para recoger el oficio mediante el cual se le hará la entrega del respectivo objeto; en el entendido de que de no reclamarla en el plazo señalado, se declarará el abandono de ésta y atendiendo a las condiciones en que se encuentra y dado que su venta resultaría más onerosa que lo que se obtendría por ésta, deberá ser destruida, de conformidad con el numeral 55 del Código Penal vigente en la Ciudad de México.

EL JUEZ PENAL ESPECIALIZADO EN EJECUCIÓN DE SANCIONES PENALES DE LA CIUDAD DE MÉXICO, DE CONFORMIDAD CON LOS ACUERDOS 46-20/2022 y 22-25/2022 EMITIDOS POR EL CONSEJO DE LA JUDICATURA DE LA CIUDAD DE MÉXICO.

LIC. HUMBERTO IVÁN AYALA SUÁREZ.

23-29-6 Sin Costo Carpeta Ejecución EJEC/NTE/0490/2022 Of. EJEC/NTE/394/2024/E

SOLO CONSULTA SOLO CONSULTA SOLO CONSULTA